



08/02/22

תאריך הפקה:

שם דייר: איזורי מלל

31/01/22

תאריך קריאה נוכחית:

שם אתר: בנין גפן

03/01/22

תאריך קריאה קודמת:

לקוח/ה נכבד/ה, אנו מתכבדים להגיש את חישוב צריכת החשמל לתקופה 31/01/22 - 03/01/22:

איזורי מלל - 1 - 00023910 (0x0)

| סה"כ לתשלום | מחיר לקוט"ש בא"ג | סה"כ צריכה בקוט"ש | קריאה נוכחית | קריאה קודמת | סוג צריכה                | סוג תעריף |
|-------------|------------------|-------------------|--------------|-------------|--------------------------|-----------|
|             |                  |                   | 31/01/22     | 03/01/22    | פרטי חשבון עבור תאריכים: |           |
| 0.00 ₪      | 87.59            | 0.00              | 955,526.84   | 955,526.84  | פסגה                     | 777       |
| 0.00 ₪      | 53.68            | 0.00              | 528,499.73   | 528,499.73  | גבע                      | 778       |
| 0.00 ₪      | 33.94            | 0.00              | 517,005.96   | 517,005.96  | שפל                      | 779       |

סה"כ לדייר:

| שיא ביקוש | סה"כ   | שפל    | גבע    | פסגה   |
|-----------|--------|--------|--------|--------|
|           | 0.00   | 0.00   | 0.00   | 0.00   |
|           | 0.00 ₪ | 0.00 ₪ | 0.00 ₪ | 0.00 ₪ |

סה"כ צריכה

סה"כ לתשלום

|          |   |                     |
|----------|---|---------------------|
| 211.60 ₪ | <b>תשלום קבוע</b>                       |                     |
| 0.00 ₪   | <b>תשלום עבור גודל חיבור בKVA (0x0)</b> |                     |
| 211.60 ₪ | <b>סה"כ לתשלום</b>                      | <b>לא כולל מע"מ</b> |

התפלגות חיוב בש"ח לפי תעו"ז

הסטוריית צריכה בקוט"ש

פסגה (0.00 ₪)  
גבע (0.00 ₪)  
שפל (0.00 ₪)

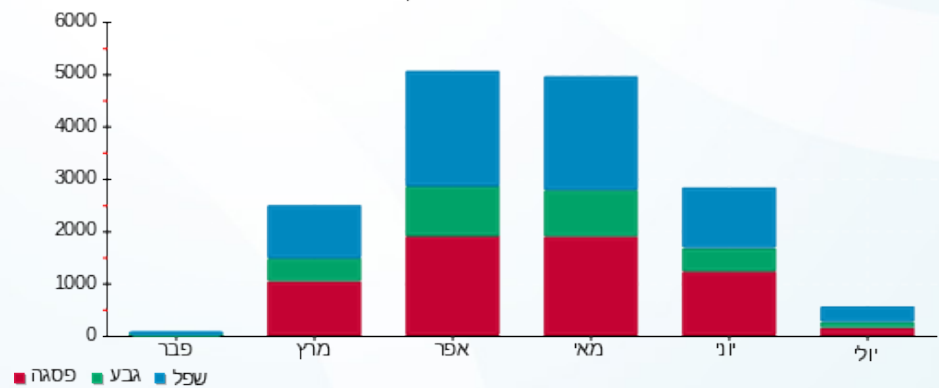



08/02/22

תאריך הפקדה:

שם דייר: חברת "הוט" HOT

31/01/22

תאריך קריאה נוכחית:

שם אתר: בנין גפן

03/01/22

תאריך קריאה קודמת:

לקוח/ה נכבד/ה, אנו מתכבדים להגיש את חישוב צריכת החשמל לתקופה 03/01/22 - 31/01/22:

חברת "הוט" 1 - (0x0)00023319 - HOT

| סוג תעריף                | סוג צריכה | קריאה קודמת | קריאה נוכחית | סה"כ צריכה בקוט"ש | מחיר לקוט"ש בא"ג | סה"כ לתשלום |
|--------------------------|-----------|-------------|--------------|-------------------|------------------|-------------|
| פרטי חשבון עבור תאריכים: |           |             |              |                   |                  |             |
| 777                      | פסגה      | 03/01/22    | 31/01/22     | 23.21             | 87.59            | 20.33 ₪     |
| 778                      | גבע       | 5,738.73    | 5,750.14     | 11.40             | 53.68            | 6.12 ₪      |
| 779                      | שפל       | 13,897.92   | 13,984.57    | 86.64             | 33.94            | 29.41 ₪     |

סה"כ לדייר:

| פסגה    | גבע    | שפל     | סה"כ    | שיא ביקוש |
|---------|--------|---------|---------|-----------|
| 23.21   | 11.40  | 86.64   | 121.26  | 0.18      |
| 20.33 ₪ | 6.12 ₪ | 29.41 ₪ | 55.86 ₪ |           |

סה"כ צריכה

סה"כ לתשלום

|          |   |                     |
|----------|---|---------------------|
| 211.60 ₪ | <b>תשלום קבוע</b>                       |                     |
| 0.00 ₪   | <b>תשלום עבור גודל חיבור בKVA (0x0)</b> |                     |
| 267.46 ₪ | <b>סה"כ לתשלום</b>                      | <b>לא כולל מע"מ</b> |

התפלגות חיוב בש"ח לפי תעו"ז

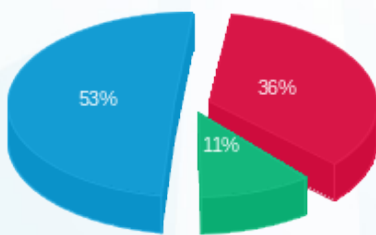

- פסגה (20.33 ₪)
- גבע (6.12 ₪)
- שפל (29.41 ₪)

הסטוריית צריכה בקוט"ש

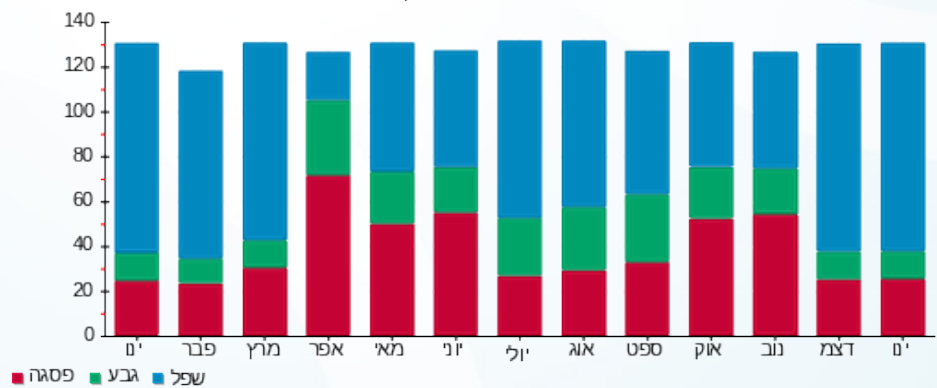

- פסגה
- גבע
- שפל





08/02/22

תאריך הפקדה:

שם דייר: מחסן אלפרדו

31/01/22

תאריך קריאה נוכחית:

שם אתר: בנין גפן

03/01/22

תאריך קריאה קודמת:

לקוח/ה נכבד/ה, אנו מתכבדים להגיש את חישוב צריכת החשמל לתקופה 31/01/22 - 03/01/22:

מחסן אלפרדו - 7 - (0x0)00021936

| סוג תעריף                | סוג צריכה | קריאה קודמת | קריאה נוכחית | סה"כ צריכה בקוט"ש | מחיר לקוט"ש בא"ג | סה"כ לתשלום |
|--------------------------|-----------|-------------|--------------|-------------------|------------------|-------------|
| פרטי חשבון עבור תאריכים: |           |             |              |                   |                  |             |
| 777                      | פסגה      | 03/01/22    | 31/01/22     | 4,893.22          | 87.59            | 19.73 ₪     |
| 778                      | גבע       | 2,540.34    | 2,549.29     | 8.95              | 53.68            | 4.80 ₪      |
| 779                      | שפל       | 7,657.84    | 7,729.42     | 71.58             | 33.94            | 24.29 ₪     |

סה"כ לדייר:

| פסגה    | גבע    | שפל     | סה"כ    | שיא ביקוש |
|---------|--------|---------|---------|-----------|
| 22.52   | 8.95   | 71.58   | 103.05  | 0.60      |
| 19.73 ₪ | 4.80 ₪ | 24.29 ₪ | 48.82 ₪ |           |

סה"כ צריכה

סה"כ לתשלום

|         |                                  |              |
|---------|----------------------------------|--------------|
| 0.00 ₪  | תשלום קבוע                       |              |
| 0.00 ₪  | תשלום עבור גודל חיבור בKVA (0x0) |              |
| 48.82 ₪ | סה"כ לתשלום                      | לא כולל מע"מ |

התפלגות חיוב בש"ח לפי תע"ז

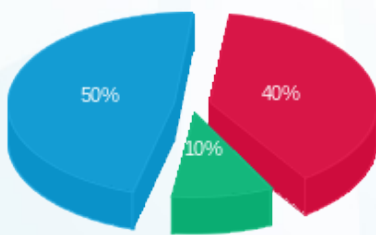

■ פסגה (19.73 ₪)  
■ גבע (4.80 ₪)  
■ שפל (24.29 ₪)

הסטוריית צריכה בקוט"ש

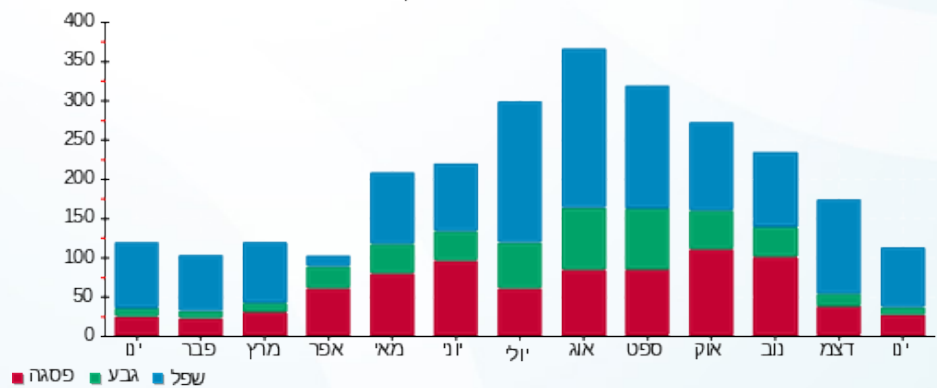

■ פסגה ■ גבע ■ שפל





08/02/22 תאריך הפקה:  
 31/01/22 תאריך קריאה נוכחית:  
 03/01/22 תאריך קריאה קודמת:

**שם דייר:** ניהול לוח חניון  
**שם אתר:** בניין גפן

**לקוח/ה נכבד/ה, אנו מתכבדים להגיש את חישוב צריכת החשמל לתקופה 03/01/22 - 31/01/22:**

**3 - 00021936(0x0)**

| סוג תעריף                | סוג צריכה | קריאה קודמת  | קריאה נוכחית | סה"כ צריכה בקוט"ש | מחיר לקוט"ש בא"ג | סה"כ לתשלום |
|--------------------------|-----------|--------------|--------------|-------------------|------------------|-------------|
| פרטי חשבון עבור תאריכים: |           |              | 31/01/22     | 03/01/22          |                  |             |
| 777                      | פסגה      | 3,100,108.18 | 3,109,466.93 | 9,358.75          | 87.59            | 8,197.33 ₪  |
| 778                      | גבע       | 1,641,863.16 | 1,646,121.99 | 4,258.83          | 53.68            | 2,286.14 ₪  |
| 779                      | שפל       | 818,286.08   | 850,476.20   | 32,190.12         | 33.94            | 10,925.33 ₪ |

**ניהול לוח פארק - 4 - 00021936(0x0)**

| סוג תעריף                | סוג צריכה | קריאה קודמת  | קריאה נוכחית | סה"כ צריכה בקוט"ש | מחיר לקוט"ש בא"ג | סה"כ לתשלום |
|--------------------------|-----------|--------------|--------------|-------------------|------------------|-------------|
| פרטי חשבון עבור תאריכים: |           |              | 31/01/22     | 03/01/22          |                  |             |
| 777                      | פסגה      | 773,149.89   | 776,470.48   | -3,320.60         | 87.59            | -2,908.51 ₪ |
| 778                      | גבע       | 421,275.04   | 422,930.41   | -1,655.37         | 53.68            | -888.60 ₪   |
| 779                      | שפל       | 1,335,808.35 | 1,348,115.49 | -12,307.14        | 33.94            | -4,177.04 ₪ |

**סה"כ לדייר:**

| פסגה       | גבע        | שפל        | סה"כ        | שיא ביקוש |
|------------|------------|------------|-------------|-----------|
| 6,038.15   | 2,603.46   | 19,882.98  | 28,524.59   | 79.06     |
| ₪ 5,288.82 | ₪ 1,397.54 | ₪ 6,748.28 | ₪ 13,434.64 |           |

**סה"כ צריכה**

**סה"כ לתשלום**

|             |   |                     |
|-------------|---|---------------------|
| ₪ 0.00      | <b>תשלום קבוע</b>                       |                     |
| ₪ 0.00      | <b>תשלום עבור גודל חיבור בKVA (0x0)</b> |                     |
| ₪ 13,434.64 | <b>סה"כ לתשלום</b>                      | <b>לא כולל מע"מ</b> |





08/02/22 תאריך הפקה:  
 31/01/22 תאריך קריאה נוכחית:  
 03/01/22 תאריך קריאה קודמת:

**שם דייר:** ניהול לוח פארק  
**שם אתר:** בניין גפן

**לקוח/ה נכבד/ה, אנו מתכבדים להגיש את חישוב צריכת החשמל לתקופה 03/01/22 - 31/01/22:**

**ניהול לוח מרכז מסחרי - 1 - 00021936 (0x0)**

| סוג תעריף                | סוג צריכה | קריאה קודמת | קריאה נוכחית | סה"כ צריכה בקוט"ש | מחיר לקוט"ש בא"ג | סה"כ לתשלום |
|--------------------------|-----------|-------------|--------------|-------------------|------------------|-------------|
| פרטי חשבון עבור תאריכים: |           |             |              |                   |                  |             |
|                          |           | 03/01/22    | 31/01/22     |                   |                  |             |
| 777                      | פסגה      | 79,289.57   | 79,292.04    | -2.47             | 87.59            | נא -2.16    |
| 778                      | גבע       | 37,295.85   | 37,299.50    | -3.65             | 53.68            | נא -1.96    |
| 779                      | שפל       | 120,500.45  | 120,528.06   | -27.61            | 33.94            | נא -9.37    |

**00021936 - 2 (0x0)**

| סוג תעריף                | סוג צריכה | קריאה קודמת | קריאה נוכחית | סה"כ צריכה בקוט"ש | מחיר לקוט"ש בא"ג | סה"כ לתשלום |
|--------------------------|-----------|-------------|--------------|-------------------|------------------|-------------|
| פרטי חשבון עבור תאריכים: |           |             |              |                   |                  |             |
|                          |           | 03/01/22    | 31/01/22     |                   |                  |             |
| 777                      | פסגה      | 592,487.61  | 592,487.60   | -0.004            | 87.59            | נא -0.00    |
| 778                      | גבע       | 222,167.78  | 222,167.79   | 0.02              | 53.68            | נא 0.01     |
| 779                      | שפל       | 410,417.07  | 410,417.10   | 0.03              | 33.94            | נא 0.01     |

**00021936 - 4 (0x0)**

| סוג תעריף                | סוג צריכה | קריאה קודמת  | קריאה נוכחית | סה"כ צריכה בקוט"ש | מחיר לקוט"ש בא"ג | סה"כ לתשלום |
|--------------------------|-----------|--------------|--------------|-------------------|------------------|-------------|
| פרטי חשבון עבור תאריכים: |           |              |              |                   |                  |             |
|                          |           | 03/01/22     | 31/01/22     |                   |                  |             |
| 777                      | פסגה      | 773,149.89   | 776,470.48   | 3,320.60          | 87.59            | נא 2,908.51 |
| 778                      | גבע       | 421,275.04   | 422,930.41   | 1,655.37          | 53.68            | נא 888.60   |
| 779                      | שפל       | 1,335,808.35 | 1,348,115.49 | 12,307.14         | 33.94            | נא 4,177.04 |

**00021936 - 7 (0x0)**

| סוג תעריף                | סוג צריכה | קריאה קודמת | קריאה נוכחית | סה"כ צריכה בקוט"ש | מחיר לקוט"ש בא"ג | סה"כ לתשלום |
|--------------------------|-----------|-------------|--------------|-------------------|------------------|-------------|
| פרטי חשבון עבור תאריכים: |           |             |              |                   |                  |             |
|                          |           | 03/01/22    | 31/01/22     |                   |                  |             |
| 777                      | פסגה      | 4,870.70    | 4,893.22     | -22.52            | 87.59            | נא -19.73   |
| 778                      | גבע       | 2,540.34    | 2,549.29     | -8.95             | 53.68            | נא -4.80    |
| 779                      | שפל       | 7,657.84    | 7,729.42     | -71.58            | 33.94            | נא -24.29   |





8 - 00021936(0x0)

| סה"כ לתשלום | מחיר לקוט"ש בא"ג | סה"כ צריכה בקוט"ש | קריאה נוכחית | קריאה קודמת | סוג צריכה                | סוג תעריף |
|-------------|------------------|-------------------|--------------|-------------|--------------------------|-----------|
|             |                  |                   | 31/01/22     | 03/01/22    | פרטי חשבון עבור תאריכים: |           |
| ₪ -874.16   | 87.59            | -998.01           | 129,270.53   | 128,272.52  | פסגה                     | 777       |
| ₪ -206.64   | 53.68            | -384.95           | 42,171.67    | 41,786.72   | גבע                      | 778       |
| ₪ -1,210.82 | 33.94            | -3,567.53         | 130,400.55   | 126,833.02  | שפל                      | 779       |

סה"כ לדירה:

| שיא ביקוש | סה"כ       | שפל        | גבע      | פסגה       | סה"כ צריכה  |
|-----------|------------|------------|----------|------------|-------------|
| 31.39     | 12,195.88  | 8,640.45   | 1,257.84 | 2,297.59   | סה"כ לתשלום |
|           | ₪ 5,620.23 | ₪ 2,932.57 | ₪ 675.21 | ₪ 2,012.46 |             |

|            |   |                     |
|------------|---|---------------------|
| ₪ 0.00     | <b>תשלום קבוע</b>                       |                     |
| ₪ 0.00     | <b>תשלום עבור גודל חיבור בKVA (0x0)</b> |                     |
| ₪ 5,620.23 | <b>סה"כ לתשלום</b>                      | <b>לא כולל מע"מ</b> |



08/02/22 תאריך הפקה:  
 31/01/22 תאריך קריאה נוכחית:  
 03/01/22 תאריך קריאה קודמת:

שם דייר: ניהול מפוח יניקת עשן נורקייט  
 שם אתר: בניין גפן

**לקוח/ה נכבד/ה, אנו מתכבדים להגיש את חישוב צריכת החשמל לתקופה 03/01/22 - 31/01/22:**

**00021936 - 1 (0x0)**

| סוג תעריף                | סוג צריכה | קריאה קודמת | קריאה נוכחית | סה"כ צריכה בקוט"ש | מחיר לקוט"ש בא"ג | סה"כ לתשלום |
|--------------------------|-----------|-------------|--------------|-------------------|------------------|-------------|
| פרטי חשבון עבור תאריכים: |           |             |              |                   |                  |             |
| 777                      | פסגה      | 03/01/22    | 31/01/22     | 2.47              | 87.59            | 2.16 ₪      |
| 778                      | גבע       | 37,295.85   | 37,299.50    | 3.65              | 53.68            | 1.96 ₪      |
| 779                      | שפל       | 120,500.45  | 120,528.06   | 27.61             | 33.94            | 9.37 ₪      |

סה"כ לדייר:

| פסגה   | גבע    | שפל    | סה"כ    | שיא ביקוש |
|--------|--------|--------|---------|-----------|
| 2.47   | 3.65   | 27.61  | 33.73   | 0.09      |
| 2.16 ₪ | 1.96 ₪ | 9.37 ₪ | 13.49 ₪ |           |

סה"כ צריכה  
 סה"כ לתשלום

|          |   |                     |
|----------|---|---------------------|
| 211.60 ₪ | <b>תשלום קבוע</b>                       |                     |
| 0.00 ₪   | <b>תשלום עבור גודל חיבור בKVA (0x0)</b> |                     |
| 225.09 ₪ | <b>סה"כ לתשלום</b>                      | <b>לא כולל מע"מ</b> |

התפלגות חיוב בש"ח לפי תעו"ז

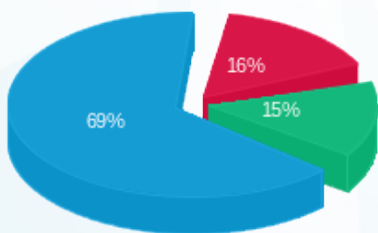

פסגה (2.16 ₪) ■  
 גבע (1.96 ₪) ■  
 שפל (9.37 ₪) ■

הסטוריית צריכה בקוט"ש

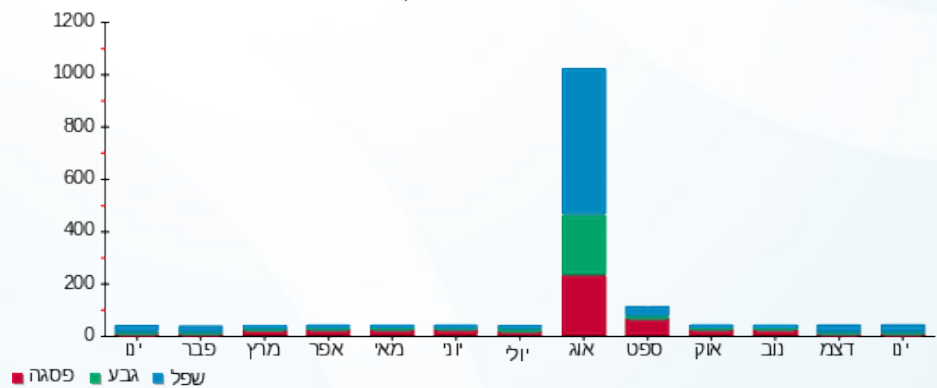

פסגה ■ גבע ■ שפל



08/02/22

תאריך הפקדה:

שם דייר: קמתאי

31/01/22

תאריך קריאה נוכחית:

שם אתר: בנין גפן

03/01/22

תאריך קריאה קודמת:

לקוח/ה נכבד/ה, אנו מתכבדים להגיש את חישוב צריכת החשמל לתקופה 03/01/22 - 31/01/22:

קמתאי - 1 - 20281663(0x0)

| סה"כ לתשלום | מחיר לקוט"ש בא"ג | סה"כ צריכה בקוט"ש | קריאה נוכחית | קריאה קודמת | סוג צריכה | סוג תעריף                |
|-------------|------------------|-------------------|--------------|-------------|-----------|--------------------------|
|             |                  |                   | 31/01/22     | 03/01/22    |           | פרטי חשבון עבור תאריכים: |
| 197.30 ₪    | 87.59            | 225.25            | 251.95       | 26.70       | פסגה      | 777                      |
| 27.32 ₪     | 53.68            | 50.90             | 53.50        | 2.60        | גבע       | 778                      |
| 213.79 ₪    | 33.94            | 629.90            | 692.30       | 62.40       | שפל       | 779                      |

סה"כ לדיר:

| שיא ביקוש | סה"כ     | שפל      | גבע     | פסגה     |
|-----------|----------|----------|---------|----------|
| 9.97      | 906.05   | 629.90   | 50.90   | 225.25   |
|           | 438.41 ₪ | 213.79 ₪ | 27.32 ₪ | 197.30 ₪ |

סה"כ צריכה

סה"כ לתשלום

|          |   |                     |
|----------|---|---------------------|
| 211.60 ₪ | <b>תשלום קבוע</b>                       |                     |
| 0.00 ₪   | <b>תשלום עבור גודל חיבור בKVA (0x0)</b> |                     |
| 650.01 ₪ | <b>סה"כ לתשלום</b>                      | <b>לא כולל מע"מ</b> |

התפלגות חיוב בש"ח לפי תעו"ז

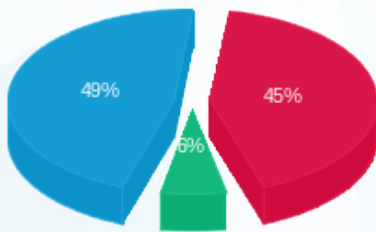

- פסגה (197.30 ₪) 49%
- גבע (27.32 ₪) 6%
- שפל (213.79 ₪) 45%

הסטוריית צריכה בקוט"ש

