



08/02/22

תאריך הפקדה:

שם דייר: *מחסן 16 קפטן

31/01/22

תאריך קריאה נוכחית:

שם אתר: בורוכוב

01/01/22

תאריך קריאה קודמת:

לקוח/ה נכבד/ה, אנו מתכבדים להגיש את חישוב צריכת החשמל לתקופה 01/01/22 - 31/01/22:

מחסן 16 - 18247243 (0x0)

סוג תעריף	סוג צריכה	קריאה קודמת	קריאה נוכחית	סה"כ צריכה בקוט"ש	מחיר לקוט"ש בא"ג	סה"כ לתשלום
פרטי חשבון עבור תאריכים:						
777	פסגה	01/01/22	31/01/22	27.00	87.59	23.65 ₪
778	גבע	379.40	393.60	14.20	53.68	7.62 ₪
779	שפל	1,059.50	1,165.10	105.60	33.94	35.84 ₪

סה"כ לדייר:

פסגה	גבע	שפל	סה"כ	שיא ביקוש
27.00	14.20	105.60	146.80	1.29
23.65 ₪	7.62 ₪	35.84 ₪	67.11 ₪	

סה"כ צריכה

סה"כ לתשלום

211.60 ₪	תשלום קבוע	
0.00 ₪	תשלום עבור גודל חיבור בKVA (0x0)	
278.71 ₪	סה"כ לתשלום	לא כולל מע"מ

התפלגות חיוב בש"ח לפי תעו"ז

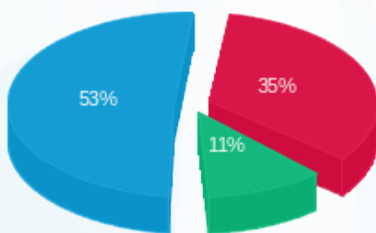

■ פסגה (23.65 ₪)
■ גבע (7.62 ₪)
■ שפל (35.84 ₪)

הסטוריית צריכה בקוט"ש

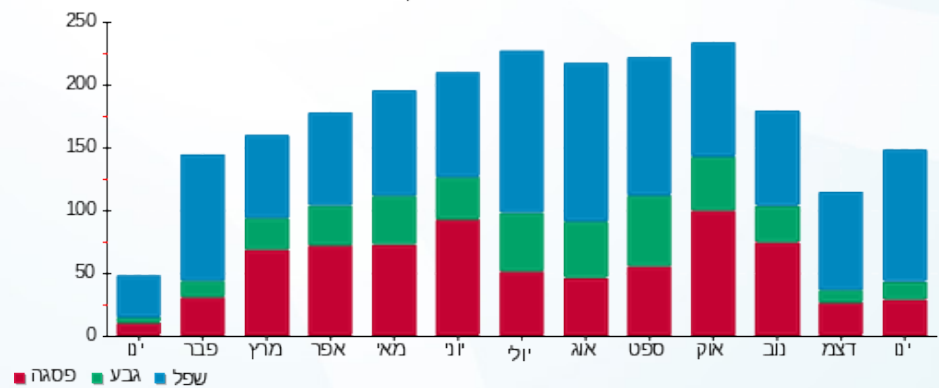

08/02/22 תאריך הפקה:
 31/01/22 תאריך קריאה נוכחית:
 01/01/22 תאריך קריאה קודמת:

שם דייר: *מחסן 11 גולדה
 שם אתר: בורוכוב

לקוח/ה נכבד/ה, אנו מתכבדים להגיש את חישוב צריכת החשמל לתקופה 01/01/22 - 31/01/22:

מחסן 11 גולדה - 3 - 16048002(0x0)

סוג תעריף	סוג צריכה	קריאה קודמת	קריאה נוכחית	סה"כ צריכה בקוט"ש	מחיר לקוט"ש בא"ג	סה"כ לתשלום
פרטי חשבון עבור תאריכים:						
777	פסגה	01/01/22	31/01/22	59.60	87.59	52.20 ₪
778	גבע	1,835.20	1,864.30	29.10	53.68	15.62 ₪
779	שפל	5,487.50	5,710.15	222.65	33.94	75.57 ₪

סה"כ לדייר:

פסגה	גבע	שפל	סה"כ	שיא ביקוש
59.60	29.10	222.65	311.35	0.52
₪ 52.20	₪ 15.62	₪ 75.57	₪ 143.39	

סה"כ צריכה
 סה"כ לתשלום

211.60 ₪	תשלום קבוע	
0.00 ₪	תשלום עבור גודל חיבור בKVA (0x0)	
354.99 ₪	סה"כ לתשלום	לא כולל מע"מ

התפלגות חיוב בש"ח לפי תעו"ז

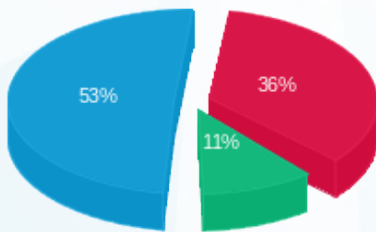

■ פסגה (₪ 52.20)
 ■ גבע (₪ 15.62)
 ■ שפל (₪ 75.57)

הסטוריית צריכה בקוט"ש

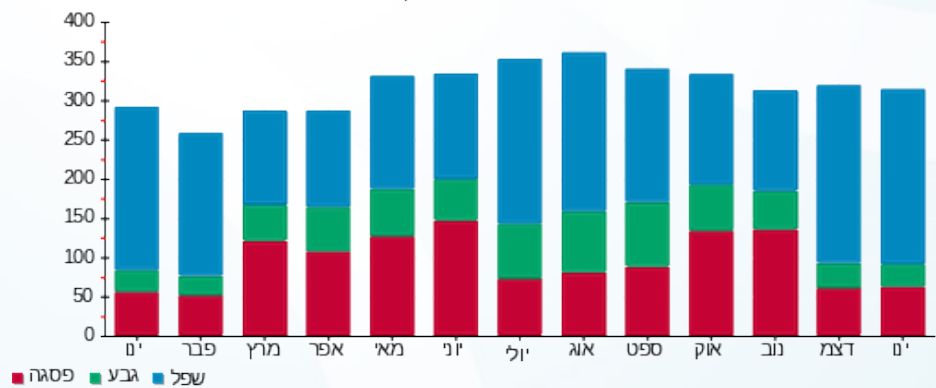



08/02/22

תאריך הפקדה:

שם דייר: *מחסן 24 עידן פרידמן

31/01/22

תאריך קריאה נוכחית:

שם אתר: בורוכוב

01/01/22

תאריך קריאה קודמת:

לקוח/ה נכבד/ה, אנו מתכבדים להגיש את חישוב צריכת החשמל לתקופה 01/01/22 - 31/01/22:

מחסן 24 עידן פרידמן - 2 - 16193909(0x0)

סוג תעריף	סוג צריכה	קריאה קודמת	קריאה נוכחית	סה"כ צריכה בקוט"ש	מחיר לקוט"ש בא"ג	סה"כ לתשלום
פרטי חשבון עבור תאריכים:						
777	פסגה	01/01/22	31/01/22	11.90	87.59	10.42 ₪
778	גבע	469.65	473.60	3.95	53.68	2.12 ₪
779	שפל	1,332.30	1,364.40	32.10	33.94	10.89 ₪

סה"כ לדייר:

פסגה	גבע	שפל	סה"כ	שיא ביקוש
11.90	3.95	32.10	47.95	0.40
10.42 ₪	2.12 ₪	10.89 ₪	23.44 ₪	

סה"כ צריכה

סה"כ לתשלום

0.00 ₪	תשלום קבוע	
0.00 ₪	תשלום עבור גודל חיבור בKVA (0x0)	
23.44 ₪	סה"כ לתשלום	לא כולל מע"מ

התפלגות חיוב בש"ח לפי תע"ז

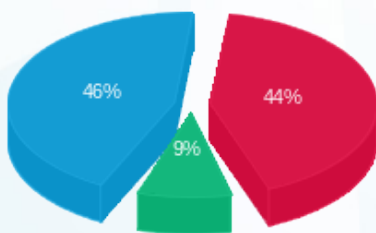

- פסגה (10.42 ₪) - 46%
- גבע (2.12 ₪) - 9%
- שפל (10.89 ₪) - 44%

הסטוריית צריכה בקוט"ש

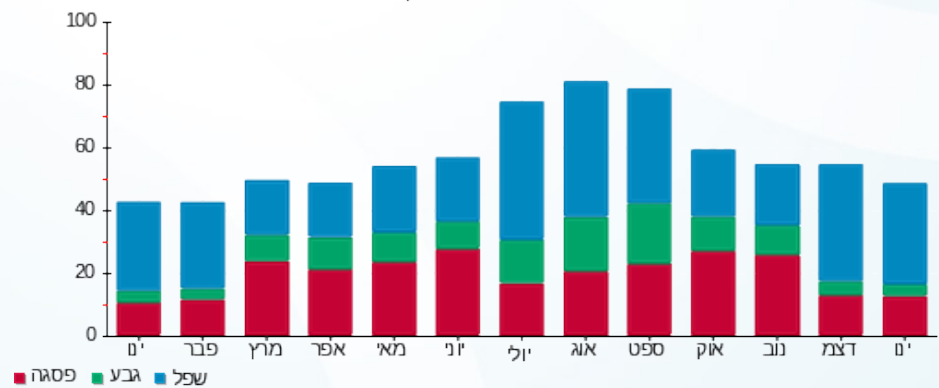

- פסגה
- גבע
- שפל





08/02/22

תאריך הפקדה:

שם דייר: *מחסן 14 חוות נעמי

31/01/22

תאריך קריאה נוכחית:

שם אתר: בורוכוב

01/01/22

תאריך קריאה קודמת:

לקוח/ה נכבד/ה, אנו מתכבדים להגיש את חישוב צריכת החשמל לתקופה 01/01/22 - 31/01/22:

מחסן 14 חוות נעמי - 1 - 16048002(0x0)

סוג תעריף	סוג צריכה	קריאה קודמת	קריאה נוכחית	סה"כ צריכה בקוט"ש	מחיר לקוט"ש בא"ג	סה"כ לתשלום
פרטי חשבון עבור תאריכים:						
777	פסגה	01/01/22	31/01/22	22.30	87.59	19.53 ₪
778	גבע	923.90	934.45	10.55	53.68	5.66 ₪
779	שפל	2,711.00	2,797.15	86.15	33.94	29.24 ₪

סה"כ לדייר:

פסגה	גבע	שפל	סה"כ	שיא ביקוש
22.30	10.55	86.15	119.00	0.32
19.53 ₪	5.66 ₪	29.24 ₪	54.44 ₪	

סה"כ צריכה

סה"כ לתשלום

211.60 ₪	תשלום קבוע	
0.00 ₪	תשלום עבור גודל חיבור בKVA (0x0)	
266.04 ₪	סה"כ לתשלום	לא כולל מע"מ

התפלגות חיוב בש"ח לפי תעו"ז

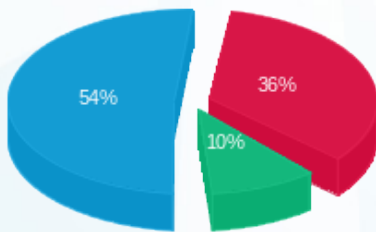

■ פסגה (19.53 ₪)
■ גבע (5.66 ₪)
■ שפל (29.24 ₪)

הסטוריית צריכה בקוט"ש

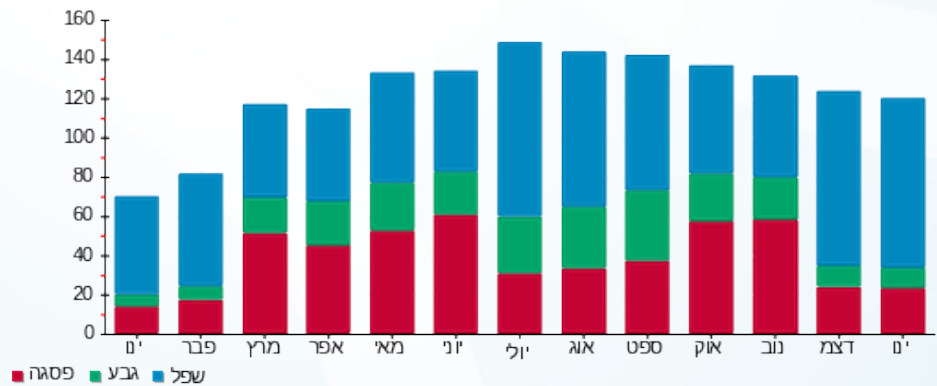

■ פסגה ■ גבע ■ שפל



08/02/22 תאריך הפקה:
 31/01/22 תאריך קריאה נוכחית:
 01/01/22 תאריך קריאה קודמת:

שם דייר: *מחסן 22-23 סטודיו בלנס
 שם אתר: בורוכוב

לקוח/ה נכבד/ה, אנו מתכבדים להגיש את חישוב צריכת החשמל לתקופה 01/01/22 - 31/01/22:

מחסן 22-23 סטודיו בלנס - 4 - 16048004(0x0)

סוג תעריף	סוג צריכה	קריאה קודמת	קריאה נוכחית	סה"כ צריכה בקוט"ש	מחיר לקוט"ש בא"ג	סה"כ לתשלום
פרטי חשבון עבור תאריכים:						
777	פסגה	01/01/22	31/01/22	1.90	87.59	1.66 ₪
778	גבע	1,014.70	1,014.80	0.10	53.68	0.05 ₪
779	שפל	2,670.35	2,671.95	1.60	33.94	0.54 ₪

סה"כ לדייר:

פסגה	גבע	שפל	סה"כ	שיא ביקוש
1.90	0.10	1.60	3.60	0.19
1.66 ₪	0.05 ₪	0.54 ₪	2.26 ₪	

סה"כ צריכה
 סה"כ לתשלום

211.60 ₪	תשלום קבוע	
0.00 ₪	תשלום עבור גודל חיבור בKVA (0x0)	
213.86 ₪	סה"כ לתשלום	לא כולל מע"מ

התפלגות חיוב בש"ח לפי תעו"ז

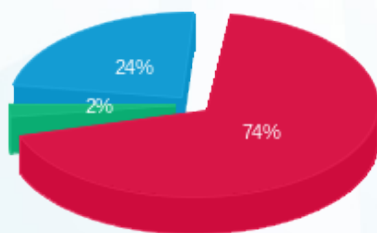

פסגה (1.66 ₪)
 גבע (0.05 ₪)
 שפל (0.54 ₪)

הסטוריית צריכה בקוט"ש

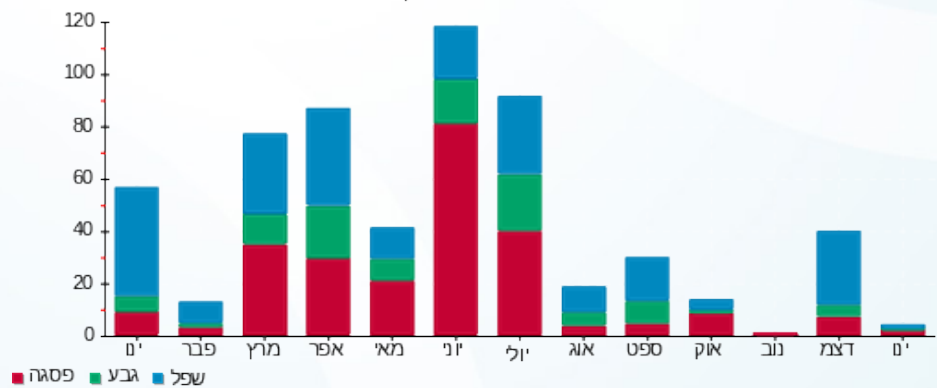



08/02/22 תאריך הפקה:
 31/01/22 תאריך קריאה נוכחית:
 01/01/22 תאריך קריאה קודמת:

שם דייר: *מחסן A/22/24 עידן פרידמן
 שם אתר: בורוכוב

לקוח/ה נכבד/ה, אנו מתכבדים להגיש את חישוב צריכת החשמל לתקופה 01/01/22 - 31/01/22:

מחסן BA מפסק 1 - (0x0)16048004 - Q1

סוג תעריף	סוג צריכה	קריאה קודמת	קריאה נוכחית	סה"כ צריכה בקוט"ש	מחיר לקוט"ש בא"ג	סה"כ לתשלום
פרטי חשבון עבור תאריכים:						
777	פסגה	01/01/22	31/01/22	23.60	87.59	20.67 ₪
778	גבע	1,212.30	1,212.60	0.30	53.68	0.16 ₪
779	שפל	779.90	790.60	10.70	33.94	3.63 ₪

סה"כ לדייר:

פסגה	גבע	שפל	סה"כ	שיא ביקוש
23.60	0.30	10.70	34.60	1.30
20.67 ₪	0.16 ₪	3.63 ₪	24.46 ₪	

סה"כ צריכה
 סה"כ לתשלום

211.60 ₪	תשלום קבוע	
0.00 ₪	תשלום עבור גודל חיבור בKVA (0x0)	
236.06 ₪	סה"כ לתשלום	לא כולל מע"מ

התפלגות חיוב בש"ח לפי תע"ז

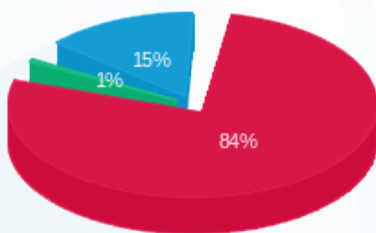

פסגה (20.67 ₪)
 גבע (0.16 ₪)
 שפל (3.63 ₪)

הסטוריית צריכה בקוט"ש

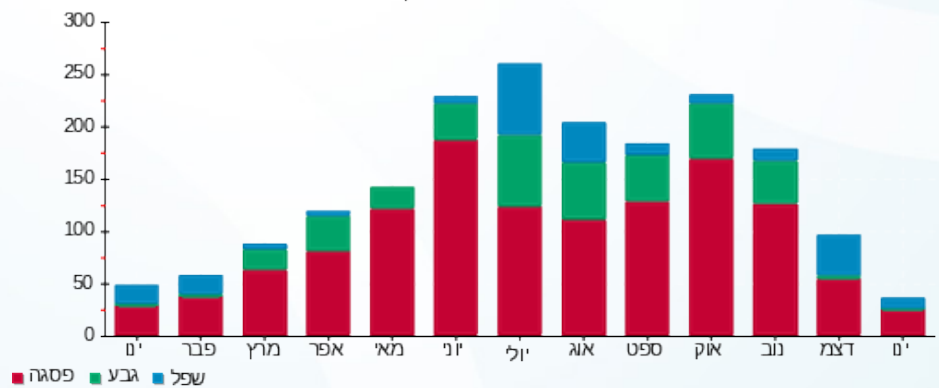

08/02/22 תאריך הפקה:
 31/01/22 תאריך קריאה נוכחי:
 01/01/22 תאריך קריאה קודמת:

שם דייר: *מחסן 26 רולדין
 שם אתר: בורוכוב

לקוח/ה נכבד/ה, אנו מתכבדים להגיש את חישוב צריכת החשמל לתקופה 01/01/22 - 31/01/22:

מחסן 26 רולדין - 3 - 16048004(0x0)

סוג תעריף	סוג צריכה	קריאה קודמת	קריאה נוכחית	סה"כ צריכה בקוט"ש	מחיר לקוט"ש בא"ג	סה"כ לתשלום
פרטי חשבון עבור תאריכים:						
777	פסגה	01/01/22	31/01/22	0.35	87.59	₪ 0.31
778	גבע	35.30	35.35	0.05	53.68	₪ 0.03
779	שפל	53.55	54.35	0.80	33.94	₪ 0.27

סה"כ לדייר:

פסגה	גבע	שפל	סה"כ	שיא ביקוש
0.35	0.05	0.80	1.20	0.19
₪ 0.31	₪ 0.03	₪ 0.27	₪ 0.60	

סה"כ צריכה
 סה"כ לתשלום

211.60 ₪	תשלום קבוע	
0.00 ₪	תשלום עבור גודל חיבור בKVA (0x0)	
212.20 ₪	סה"כ לתשלום	לא כולל מע"מ

התפלגות חיוב בש"ח לפי תעו"ז

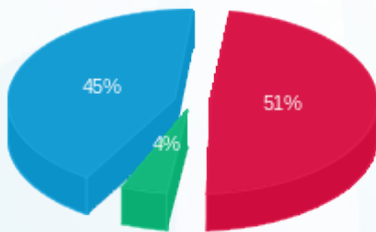

פסגה (₪ 0.31) ■
 גבע (₪ 0.03) ■
 שפל (₪ 0.27) ■

הסטוריית צריכה בקוט"ש

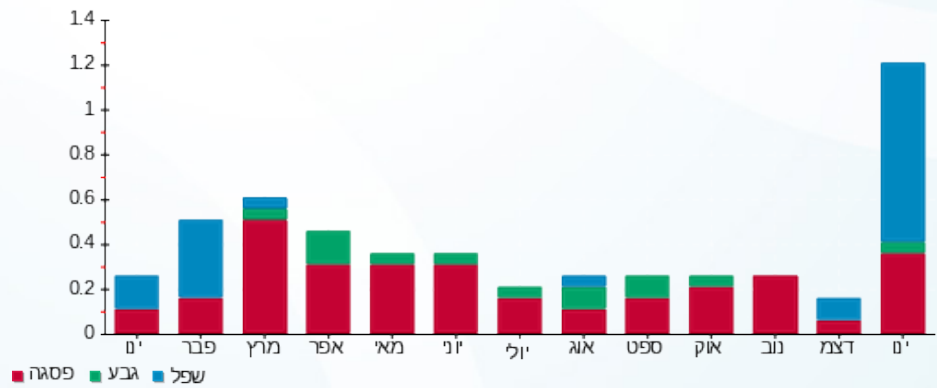

פסגה ■ גבע ■ שפל



08/02/22

תאריך הפקדה:

שם דייר: אופטיקה

31/01/22

תאריך קריאה נוכחית:

שם אתר: בורוכוב

01/01/22

תאריך קריאה קודמת:

לקוח/ה נכבד/ה, אנו מתכבדים להגיש את חישוב צריכת החשמל לתקופה 01/01/22 - 31/01/22:

אופטיקה - 5 - 15129229(0x0)

סוג תעריף	סוג צריכה	קריאה קודמת	קריאה נוכחית	סה"כ צריכה בקוט"ש	מחיר לקוט"ש בא"ג	סה"כ לתשלום
פרטי חשבון עבור תאריכים:						
777	פסגה	01/01/22	31/01/22	25.90	87.59	22.69 ₪
778	גבע	1,983.00	1,984.00	1.00	53.68	0.54 ₪
779	שפל	1,862.40	1,900.00	37.60	33.94	12.76 ₪

סה"כ לדייר:

פסגה	גבע	שפל	סה"כ	שיא ביקוש
25.90	1.00	37.60	64.50	4.13
22.69 ₪	0.54 ₪	12.76 ₪	35.98 ₪	

סה"כ צריכה

סה"כ לתשלום

211.60 ₪	תשלום קבוע	
0.00 ₪	תשלום עבור גודל חיבור בKVA (0x0)	
247.58 ₪	סה"כ לתשלום	לא כולל מע"מ

התפלגות חיוב בש"ח לפי תעו"ז

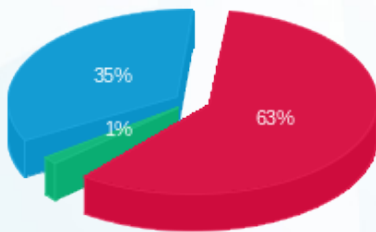

- פסגה (22.69 ₪) - 63%
- גבע (0.54 ₪) - 19%
- שפל (12.76 ₪) - 35%

הסטוריית צריכה בקוט"ש

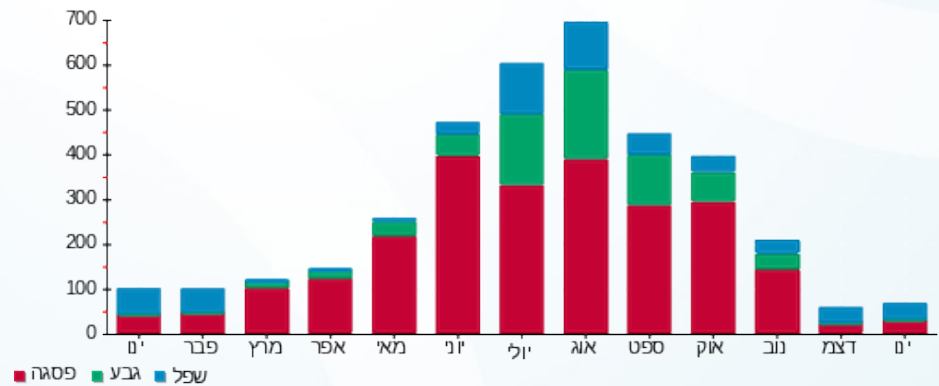



08/02/22

תאריך הפקדה:

שם דייר: אפנדיס

31/01/22

תאריך קריאה נוכחית:

שם אתר: בורוכוב

01/01/22

תאריך קריאה קודמת:

לקוח/ה נכבד/ה, אנו מתכבדים להגיש את חישוב צריכת החשמל לתקופה 01/01/22 - 31/01/22:

אפנדיס - 1 - 15129229 (0x0)

סה"כ לתשלום	מחיר לקוט"ש בא"ג	סה"כ צריכה בקוט"ש	קריאה נוכחית	קריאה קודמת	סוג צריכה	סוג תעריף
			31/01/22	01/01/22		פרטי חשבון עבור תאריכים:
252.74 ₪	87.59	288.55	33,580.60	33,292.05	פסגה	777
34.60 ₪	53.68	64.45	14,609.20	14,544.75	גבע	778
262.46 ₪	33.94	773.30	34,508.10	33,734.80	שפל	779

סה"כ לדיר:

שיא ביקוש	סה"כ	שפל	גבע	פסגה
7.66	1,126.30	773.30	64.45	288.55
	549.80 ₪	262.46 ₪	34.60 ₪	252.74 ₪

סה"כ צריכה

סה"כ לתשלום

211.60 ₪	תשלום קבוע	
0.00 ₪	תשלום עבור גודל חיבור בKVA (0x0)	
761.40 ₪	סה"כ לתשלום	לא כולל מע"מ

התפלגות חיוב בש"ח לפי תע"ז

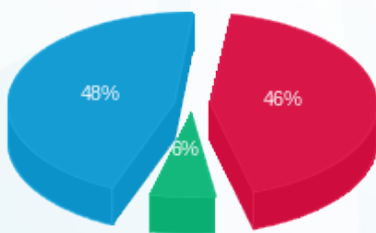

- פסגה (252.74 ₪) 48%
- גבע (34.60 ₪) 6%
- שפל (262.46 ₪) 46%

הסטוריית צריכה בקוט"ש

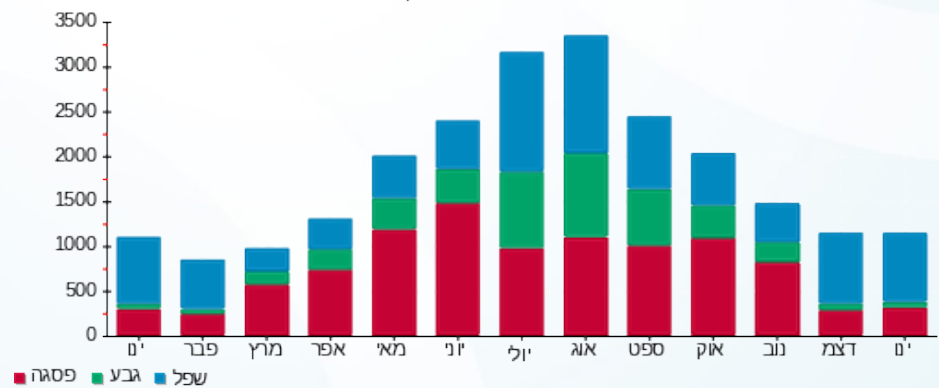

- פסגה
- גבע
- שפל



08/02/22 תאריך הפקה:
 31/01/22 תאריך קריאה נוכחית:
 01/01/22 תאריך קריאה קודמת:

שם דייר: גולדה
 שם אתר: בורוכוב

לקוח/ה נכבד/ה, אנו מתכבדים להגיש את חישוב צריכת החשמל לתקופה 01/01/22 - 31/01/22:

גולדה - 8 - 16201591(0x0)

סוג תעריף	סוג צריכה	קריאה קודמת	קריאה נוכחית	סה"כ צריכה בקוט"ש	מחיר לקוט"ש בא"ג	סה"כ לתשלום
פרטי חשבון עבור תאריכים:						
		01/01/22	31/01/22			
777	פסגה	148,475.60	149,908.30	1,432.70	87.59	1,254.90 ₪
778	גבע	80,770.40	81,317.60	547.20	53.68	293.74 ₪
779	שפל	192,943.20	197,990.00	5,046.80	33.94	1,712.88 ₪

סה"כ לדייר:

פסגה	גבע	שפל	סה"כ	שיא ביקוש
1,432.70	547.20	5,046.80	7,026.70	20.36
1,254.90 ₪	293.74 ₪	1,712.88 ₪	3,261.52 ₪	

סה"כ צריכה
 סה"כ לתשלום

211.60 ₪	תשלום קבוע	
0.00 ₪	תשלום עבור גודל חיבור בKVA (0x0)	
3,473.12 ₪	סה"כ לתשלום	לא כולל מע"מ

התפלגות חיוב בש"ח לפי תע"ז

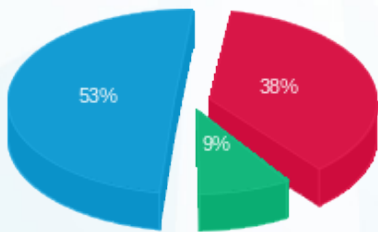

■ פסגה (1,254.90 ₪)
 ■ גבע (293.74 ₪)
 ■ שפל (1,712.88 ₪)

הסטוריית צריכה בקוט"ש

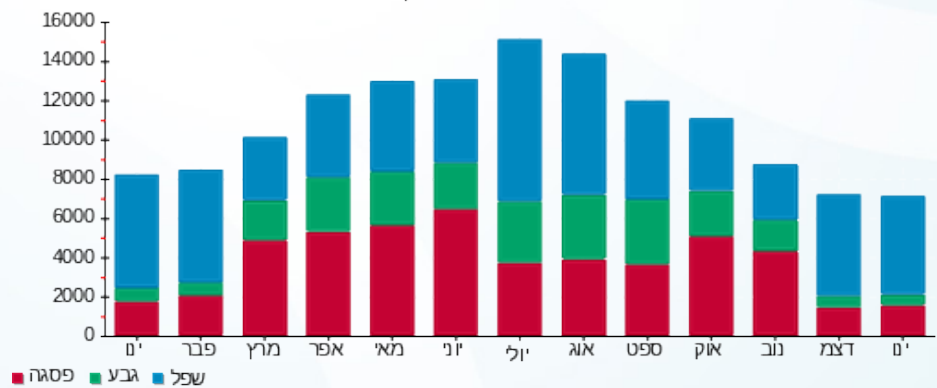



08/02/22

תאריך הפקדה:

שם דייר: הום מרקט

31/01/22

תאריך קריאה נוכחית:

שם אתר: בורוכוב

01/01/22

תאריך קריאה קודמת:

לקוח/ה נכבד/ה, אנו מתכבדים להגיש את חישוב צריכת החשמל לתקופה 01/01/22 - 31/01/22:

הום מרקט - 2 - 16004850 (0x0)

סה"כ לתשלום	מחיר לקוט"ש בא"ג	סה"כ צריכה בקוט"ש	קריאה נוכחית	קריאה קודמת	סוג צריכה	סוג תעריף
			31/01/22	01/01/22		פרטי חשבון עבור תאריכים:
₪ 582.74	87.59	665.30	46,286.10	45,620.80	פסגה	777
₪ 94.21	53.68	175.50	13,514.80	13,339.30	גבע	778
₪ 673.64	33.94	1,984.80	29,848.20	27,863.40	שפל	779

סה"כ לדייר:

שיא ביקוש	סה"כ	שפל	גבע	פסגה
15.97	2,825.60	1,984.80	175.50	665.30
	₪ 1,350.59	₪ 673.64	₪ 94.21	₪ 582.74

סה"כ צריכה

סה"כ לתשלום

₪ 211.60	תשלום קבוע	
₪ 0.00	תשלום עבור גודל חיבור בKVA (0x0)	
₪ 1,562.19	סה"כ לתשלום	לא כולל מע"מ

התפלגות חיוב בש"ח לפי תע"ז

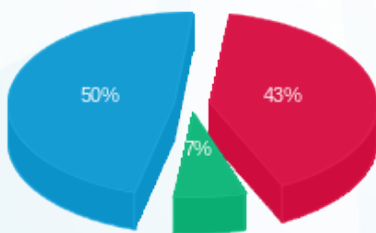

- פסגה (₪ 582.74)
- גבע (₪ 94.21)
- שפל (₪ 673.64)

הסטוריית צריכה בקוט"ש

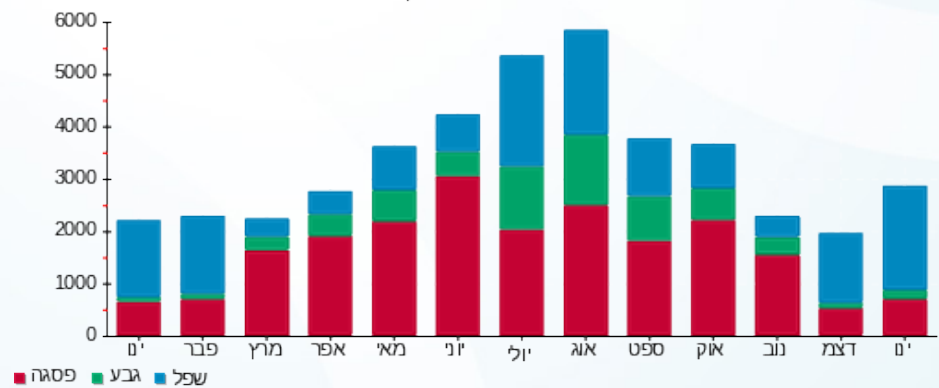

08/02/22 תאריך הפקדה:
 31/01/22 תאריך קריאה נוכחית:
 01/01/22 תאריך קריאה קודמת:

שם דייר: חנות 103 - רולדין
 שם אתר: בורוכוב

לקוח/ה נכבד/ה, אנו מתכבדים להגיש את חישוב צריכת החשמל לתקופה 01/01/22 - 31/01/22:

רולדין - 2 - 15129229 (0x0)

סוג תעריף	סוג צריכה	קריאה קודמת	קריאה נוכחית	סה"כ צריכה בקוט"ש	מחיר לקוט"ש בא"ג	סה"כ לתשלום
		01/01/22	31/01/22			
777	פסגה	184,765.60	186,427.60	1,662.00	87.59	1,455.75 ₪
778	גבע	82,994.60	83,862.60	868.00	53.68	465.94 ₪
779	שפל	157,431.00	162,767.40	5,336.40	33.94	1,811.17 ₪

סה"כ לדיר:

פסגה	גבע	שפל	סה"כ	שיא ביקוש
1,662.00	868.00	5,336.40	7,866.40	31.00
1,455.75 ₪	465.94 ₪	1,811.17 ₪	3,732.86 ₪	

סה"כ צריכה
 סה"כ לתשלום

211.60 ₪	תשלום קבוע	
0.00 ₪	תשלום עבור גודל חיבור בKVA (0x0)	
3,944.46 ₪	סה"כ לתשלום	לא כולל מע"מ

התפלגות חיוב בש"ח לפי תעו"ז

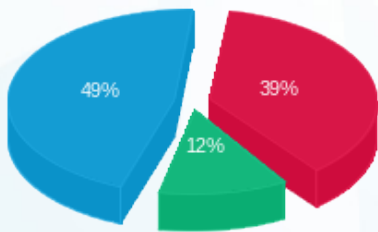

■ פסגה (1,455.75 ₪)
 ■ גבע (465.94 ₪)
 ■ שפל (1,811.17 ₪)

הסטוריית צריכה בקוט"ש

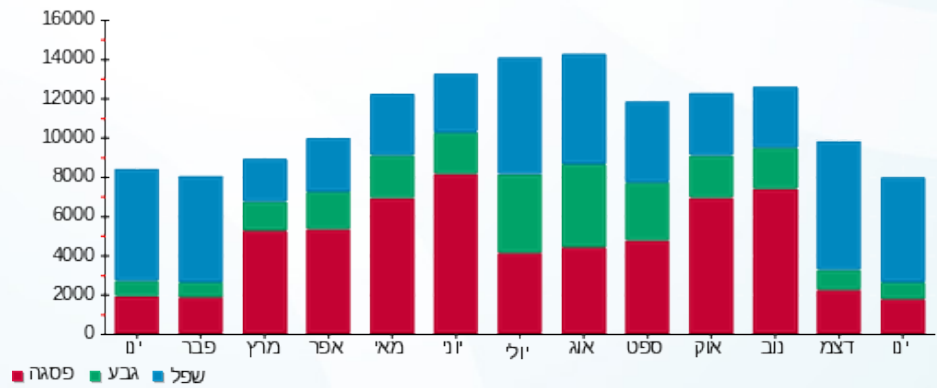

08/02/22

תאריך הפקדה:

שם דייר: חנות 105 - איריס לוי (גרעיני עפולה)
שם אתר: בורוכוב

31/01/22

תאריך קריאה נוכחית:

01/01/22

תאריך קריאה קודמת:

לקוח/ה נכבד/ה, אנו מתכבדים להגיש את חישוב צריכת החשמל לתקופה 01/01/22 - 31/01/22:

איריס לוי - 4 - 15129229(0x0)

סוג תעריף	סוג צריכה	קריאה קודמת	קריאה נוכחית	סה"כ צריכה בקוט"ש	מחיר לקוט"ש בא"ג	סה"כ לתשלום
פרטי חשבון עבור תאריכים:						
777	פסגה	01/01/22	31/01/22	253.70	87.59	222.22 ₪
778	גבע	13,125.40	13,160.80	35.40	53.68	19.00 ₪
779	שפל	16,853.70	17,409.30	555.60	33.94	188.57 ₪

סה"כ לדייר:

פסגה	גבע	שפל	סה"כ	שיא ביקוש
253.70	35.40	555.60	844.70	6.05
222.22 ₪	19.00 ₪	188.57 ₪	429.79 ₪	

סה"כ צריכה

סה"כ לתשלום

211.60 ₪	תשלום קבוע	
0.00 ₪	תשלום עבור גודל חיבור בKVA (0x0)	
641.39 ₪	סה"כ לתשלום	לא כולל מע"מ

התפלגות חיוב בש"ח לפי תעו"ז

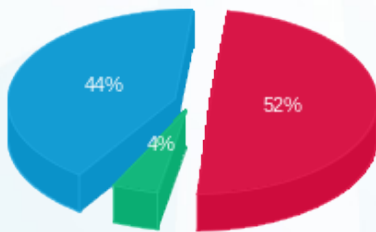

■ פסגה (222.22 ₪)
■ גבע (19.00 ₪)
■ שפל (188.57 ₪)

הסטוריית צריכה בקוט"ש

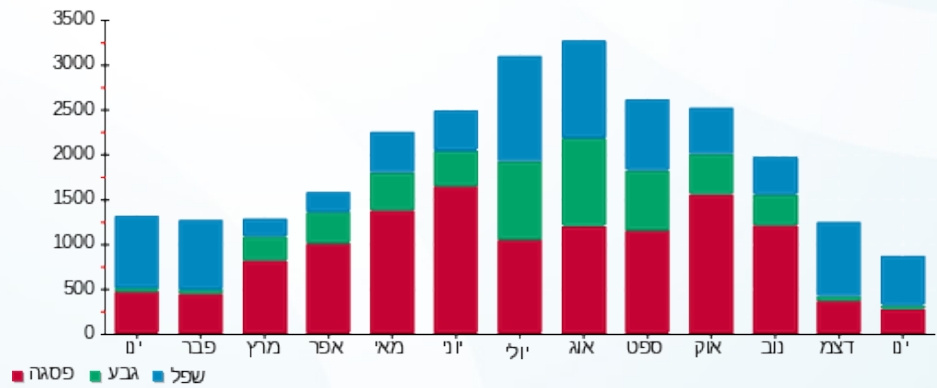



08/02/22

תאריך הפקדה:

שם דייר: חנות 107 - שרון חן

31/01/22

תאריך קריאה נוכחית:

שם אתר: בורוכוב

01/01/22

תאריך קריאה קודמת:

לקוח/ה נכבד/ה, אנו מתכבדים להגיש את חישוב צריכת החשמל לתקופה 01/01/22 - 31/01/22:

חנות 107 מפסק 6 - (0x0)15129229 - Q7

סוג תעריף	סוג צריכה	קריאה קודמת	קריאה נוכחית	סה"כ צריכה בקוט"ש	מחיר לקוט"ש בא"ג	סה"כ לתשלום
פרטי חשבון עבור תאריכים:						
777	פסגה	01/01/22	31/01/22	299.10	87.59	261.98 ₪
778	גבע	8,177.00	8,190.10	13.10	53.68	7.03 ₪
779	שפל	5,882.20	6,519.70	637.50	33.94	216.37 ₪

סה"כ לדיר:

פסגה	גבע	שפל	סה"כ	שיא ביקוש
299.10	13.10	637.50	949.70	13.43
261.98 ₪	7.03 ₪	216.37 ₪	485.38 ₪	

סה"כ צריכה

סה"כ לתשלום

211.60 ₪	תשלום קבוע	
0.00 ₪	תשלום עבור גודל חיבור בKVA (0x0)	
696.98 ₪	סה"כ לתשלום	לא כולל מע"מ

התפלגות חיוב בש"ח לפי תעו"ז

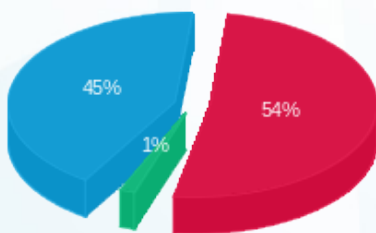

- פסגה (261.98 ₪) - 54%
- גבע (7.03 ₪) - 1%
- שפל (216.37 ₪) - 45%

הסטוריית צריכה בקוט"ש

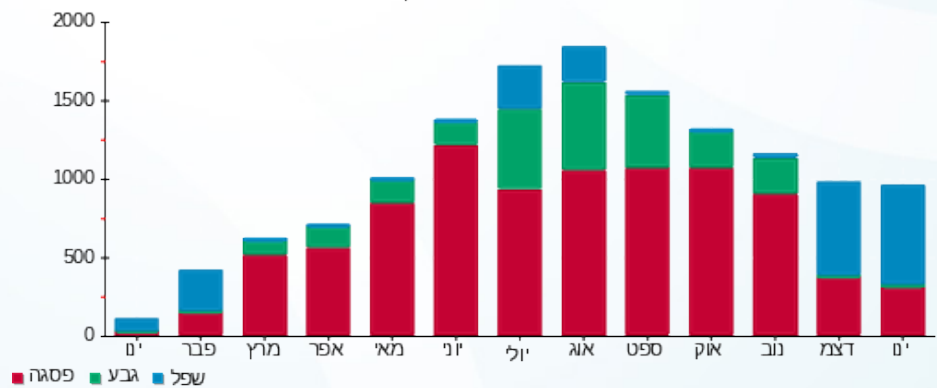

08/02/22 תאריך הפקדה:
 31/01/22 תאריך קריאה נוכחית:
 01/01/22 תאריך קריאה קודמת:

שם דייר: חנות 203 - דומינוס
 שם אתר: בורוכוב

לקוח/ה נכבד/ה, אנו מתכבדים להגיש את חישוב צריכת החשמל לתקופה 01/01/22 - 31/01/22:

דומינוס - 3 - 16201591 (0x0)

סה"כ לתשלום	מחיר לקוט"ש בא"ג	סה"כ צריכה בקוט"ש	קריאה נוכחית	קריאה קודמת	סוג צריכה	סוג תעריף
			31/01/22	01/01/22	פרטי חשבון עבור תאריכים:	
2,598.27 ₪	87.59	2,966.40	189,862.20	186,895.80	פסגה	777
369.21 ₪	53.68	687.80	115,623.60	114,935.80	גבע	778
2,001.71 ₪	33.94	5,897.80	240,279.60	234,381.80	שפל	779

סה"כ לדיר:

שיא ביקוש	סה"כ	שפל	גבע	פסגה
58.65	9,552.00	5,897.80	687.80	2,966.40
	4,969.19 ₪	2,001.71 ₪	369.21 ₪	2,598.27 ₪

סה"כ צריכה
 סה"כ לתשלום

211.60 ₪	תשלום קבוע	
0.00 ₪	תשלום עבור גודל חיבור בKVA (0x0)	
5,180.79 ₪	סה"כ לתשלום	לא כולל מע"מ

התפלגות חיוב בש"ח לפי תעו"ז

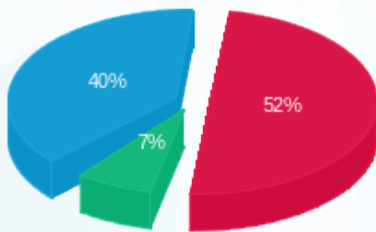

■ פסגה (2,598.27 ₪)
 ■ גבע (369.21 ₪)
 ■ שפל (2,001.71 ₪)

הסטוריית צריכה בקוט"ש

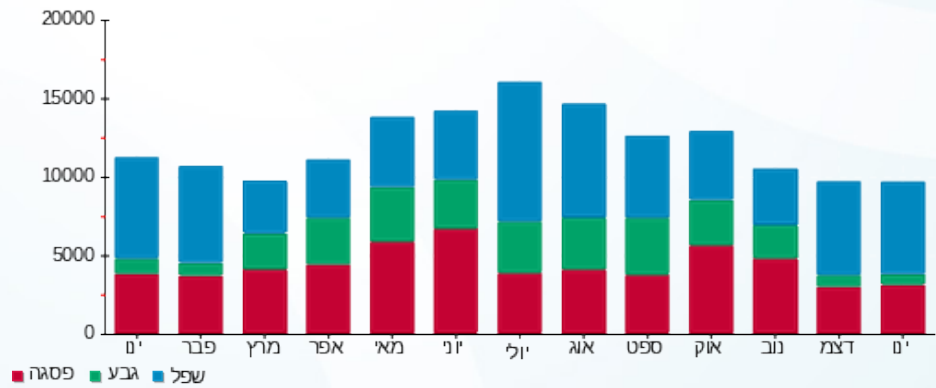



08/02/22

תאריך הפקדה:

שם דייר: חנות 302 - סטודיו באלנס

31/01/22

תאריך קריאה נוכחית:

שם אתר: בורוכוב

01/01/22

תאריך קריאה קודמת:

לקוח/ה נכבד/ה, אנו מתכבדים להגיש את חישוב צריכת החשמל לתקופה 01/01/22 - 31/01/22:

חנות 311 - סטודיו בלאנס - 3 - 16004850(0x0)

סוג תעריף	סוג צריכה	קריאה קודמת	קריאה נוכחית	סה"כ צריכה בקוט"ש	מחיר לקוט"ש בא"ג	סה"כ לתשלום
פרטי חשבון עבור תאריכים:						
777	פסגה	01/01/22	31/01/22	365.40	87.59	320.05 ₪
778	גבע	13,998.40	14,043.60	45.20	53.68	24.26 ₪
779	שפל	14,865.20	15,305.20	440.00	33.94	149.34 ₪

סה"כ לדייר:

פסגה	גבע	שפל	סה"כ	שיא ביקוש
365.40	45.20	440.00	850.60	11.70
320.05 ₪	24.26 ₪	149.34 ₪	493.65 ₪	

סה"כ צריכה

סה"כ לתשלום

211.60 ₪	תשלום קבוע	
0.00 ₪	תשלום עבור גודל חיבור בKVA (0x0)	
705.25 ₪	סה"כ לתשלום	לא כולל מע"מ

התפלגות חיוב בש"ח לפי תעו"ז

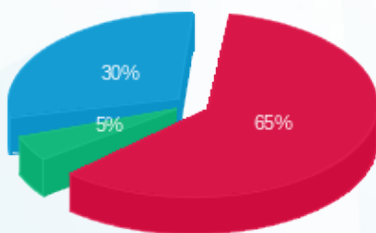

- פסגה (320.05 ₪) - 65%
- גבע (24.26 ₪) - 30%
- שפל (149.34 ₪) - 5%

הסטוריית צריכה בקוט"ש

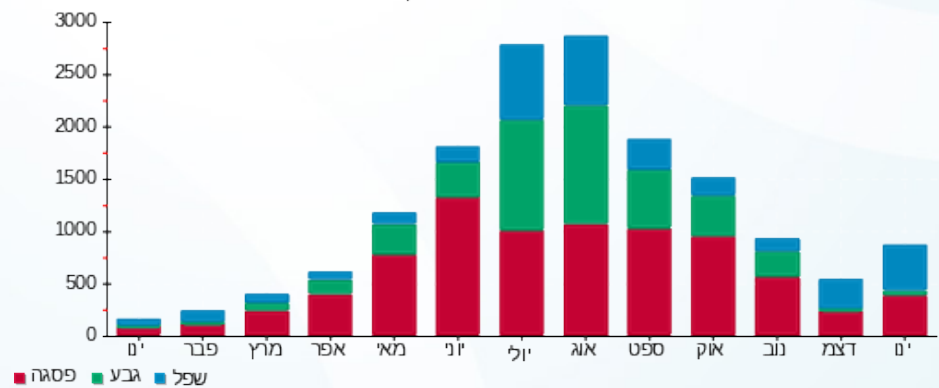

- פסגה
- גבע
- שפל





08/02/22

תאריך הפקה:

שם דייר: חנות 304 - גי אם סי מרכז רפואי בע"מ

31/01/22

תאריך קריאה נוכחית:

שם אתר: בורוכוב

01/01/22

תאריך קריאה קודמת:

לקוח/ה נכבד/ה, אנו מתכבדים להגיש את חישוב צריכת החשמל לתקופה 01/01/22 - 31/01/22:

גי אם סי מרכז רפואי בע"מ - 1 - 16004851(0x0)

סוג תעריף	סוג צריכה	קריאה קודמת	קריאה נוכחית	סה"כ צריכה בקוט"ש	מחיר לקוט"ש בא"ג	סה"כ לתשלום
פרטי חשבון עבור תאריכים:						
777	פסגה	01/01/22	31/01/22	809.30	87.59	708.87 ₪
778	גבע	21,359.90	21,487.60	127.70	53.68	68.55 ₪
779	שפל	37,629.20	39,634.20	2,005.00	33.94	680.50 ₪

סה"כ לדייר:

פסגה	גבע	שפל	סה"כ	שיא ביקוש
809.30	127.70	2,005.00	2,942.00	18.58
708.87 ₪	68.55 ₪	680.50 ₪	1,457.91 ₪	

סה"כ צריכה

סה"כ לתשלום

211.60 ₪	תשלום קבוע	
0.00 ₪	תשלום עבור גודל חיבור בKVA (0x0)	
1,669.51 ₪	סה"כ לתשלום	לא כולל מע"מ

התפלגות חיוב בש"ח לפי תע"ז

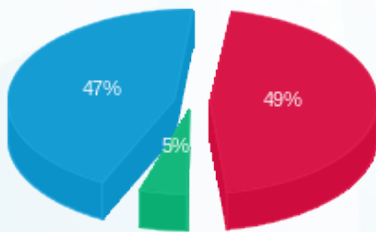

- פסגה (708.87 ₪) - 47%
- גבע (68.55 ₪) - 5%
- שפל (680.50 ₪) - 49%

הסטוריית צריכה בקוט"ש

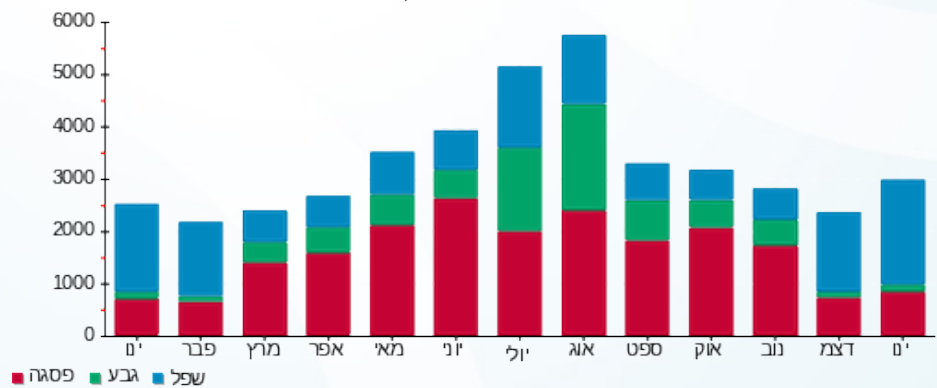



08/02/22 תאריך הפקה:
 31/01/22 תאריך קריאה נוכחית:
 01/01/22 תאריך קריאה קודמת:

שם דייר: חניון
 שם אתר: בורוכוב

לקוח/ה נכבד/ה, אנו מתכבדים להגיש את חישוב צריכת החשמל לתקופה 01/01/22 - 31/01/22:

Q1 ללוח חשמל A קומה חניון 3 - 1 - 16226475(0x0)

סוג תעריף	סוג צריכה	קריאה קודמת	קריאה נוכחית	סה"כ צריכה בקוט"ש	מחיר לקוט"ש בא"ג	סה"כ לתשלום
			31/01/22	01/01/22	פרטי חשבון עבור תאריכים:	
777	פסגה	63,519.00	63,872.00	353.00	87.59	309.19 ₪
778	גבע	26,684.00	26,774.40	90.40	53.68	48.53 ₪
779	שפל	48,222.40	49,120.80	898.40	33.94	304.92 ₪

Q2 ללוח חשמל B קומה חניון 2 - 2 - 16226475(0x0)

סוג תעריף	סוג צריכה	קריאה קודמת	קריאה נוכחית	סה"כ צריכה בקוט"ש	מחיר לקוט"ש בא"ג	סה"כ לתשלום
			31/01/22	01/01/22	פרטי חשבון עבור תאריכים:	
777	פסגה	80,283.10	81,511.60	1,228.50	87.59	1,076.04 ₪
778	גבע	38,914.10	39,330.50	416.40	53.68	223.52 ₪
779	שפל	94,977.10	98,751.00	3,773.90	33.94	1,280.86 ₪

Q3 ללוח חשמל C קומה חניון 1 - 3 - 16226475(0x0)

סוג תעריף	סוג צריכה	קריאה קודמת	קריאה נוכחית	סה"כ צריכה בקוט"ש	מחיר לקוט"ש בא"ג	סה"כ לתשלום
			31/01/22	01/01/22	פרטי חשבון עבור תאריכים:	
777	פסגה	121,143.80	122,705.20	1,561.40	87.59	1,367.63 ₪
778	גבע	62,131.70	62,758.10	626.40	53.68	336.25 ₪
779	שפל	173,371.70	178,545.20	5,173.50	33.94	1,755.89 ₪

סה"כ לדייר:

פסגה	גבע	שפל	סה"כ	שיא ביקוש
3,142.90	1,133.20	9,845.80	14,121.90	23.77
2,752.87 ₪	608.30 ₪	3,341.66 ₪	6,702.83 ₪	

סה"כ צריכה
 סה"כ לתשלום

0.00 ₪	תשלום קבוע	
0.00 ₪	תשלום עבור גודל חיבור בKVA (0x0)	
6,702.83 ₪	סה"כ לתשלום	לא כולל מע"מ





התפלגות חיוב בש"ח לפי תעו"ז

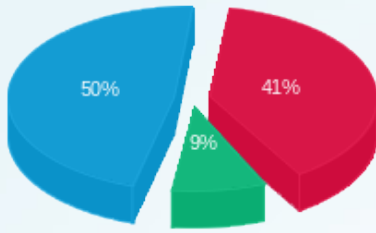

■ פסגה (2,752.87 ש"ח)
■ גבע (608.30 ש"ח)
■ שפל (3,341.66 ש"ח)

הסטוריית צריכה בקוט"ש

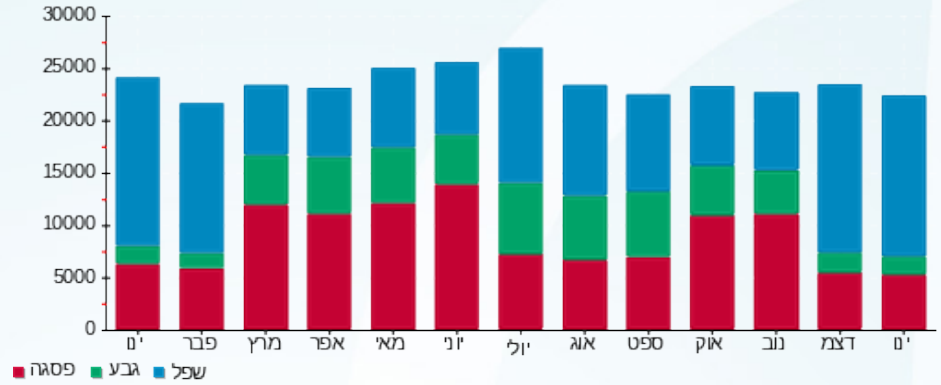

■ פסגה ■ גבע ■ שפל





08/02/22

תאריך הפקדה:

שם דייר: טעינת רכב בחניון 1-

31/01/22

תאריך קריאה נוכחית:

שם אתר: בורוכוב

01/01/22

תאריך קריאה קודמת:

לקוח/ה נכבד/ה, אנו מתכבדים להגיש את חישוב צריכת החשמל לתקופה 01/01/22 - 31/01/22:

טעינת רכב בחניון 1 - 1 - 18247119(0x0)

סוג תעריף	סוג צריכה	קריאה קודמת	קריאה נוכחית	סה"כ צריכה בקוט"ש	מחיר לקוט"ש בא"ג	סה"כ לתשלום
פרטי חשבון עבור תאריכים:						
777	פסגה	01/01/22	31/01/22	80.60	87.59	70.60 ₪
778	גבע	1,317.20	1,330.70	13.50	53.68	7.25 ₪
779	שפל	2,732.10	2,953.00	220.90	33.94	74.97 ₪

סה"כ לדייר:

פסגה	גבע	שפל	סה"כ	שיא ביקוש
80.60	13.50	220.90	315.00	21.02
70.60 ₪	7.25 ₪	74.97 ₪	152.82 ₪	

סה"כ צריכה

סה"כ לתשלום

38.02 ₪	תשלום קבוע	
0.00 ₪	תשלום עבור גודל חיבור בKVA (0x0)	
190.84 ₪	סה"כ לתשלום	לא כולל מע"מ

התפלגות חיוב בש"ח לפי תעו"ז

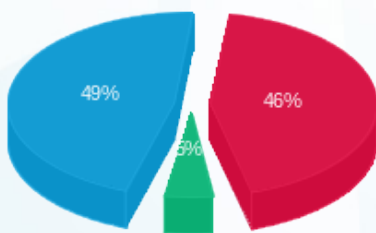

- פסגה (70.60 ₪)
- גבע (7.25 ₪)
- שפל (74.97 ₪)

הסטוריית צריכה בקוט"ש

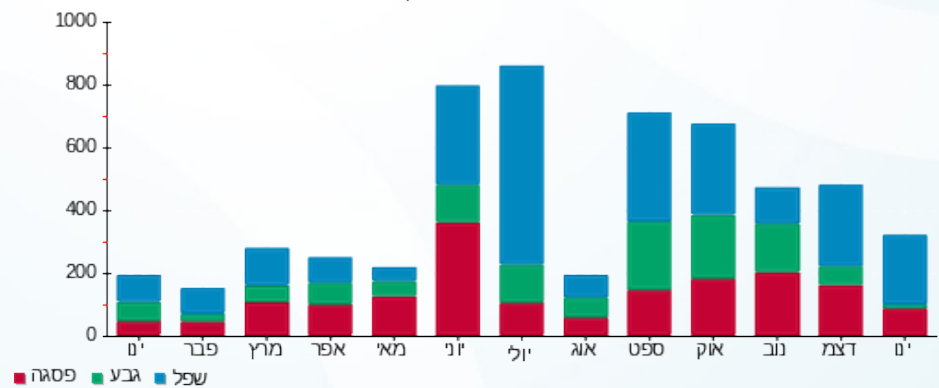

08/02/22 תאריך הפקה:
 31/01/22 תאריך קריאה נוכחית:
 01/01/22 תאריך קריאה קודמת:

שם דייר: מחסן 29 גיא שושן
 שם אתר: בורוכוב

לקוח/ה נכבד/ה, אנו מתכבדים להגיש את חישוב צריכת החשמל לתקופה 01/01/22 - 31/01/22:

מחסן 16 גיא שושן - 1 - 13141054(0x0)

סוג תעריף	סוג צריכה	קריאה קודמת	קריאה נוכחית	סה"כ צריכה בקוט"ש	מחיר לקוט"ש בא"ג	סה"כ לתשלום
פרטי חשבון עבור תאריכים:						
777	פסגה	01/01/22	31/01/22	0.85	87.59	75.74 ₪
778	גבע	808.30	808.30	0.00	53.68	0.00 ₪
779	שפל	2,594.00	2,594.95	0.95	33.94	32.99 ₪

סה"כ לדייר:

פסגה	גבע	שפל	סה"כ	שיא ביקוש
0.85	0.00	0.95	1.81	
75.74 ₪	0.00 ₪	32.99 ₪	108.73 ₪	

סה"כ צריכה
 סה"כ לתשלום

211.60 ₪	תשלום קבוע	
0.00 ₪	תשלום עבור גודל חיבור בKVA (0x0)	
212.67 ₪	סה"כ לתשלום	לא כולל מע"מ

התפלגות חיוב בש"ח לפי תע"ז

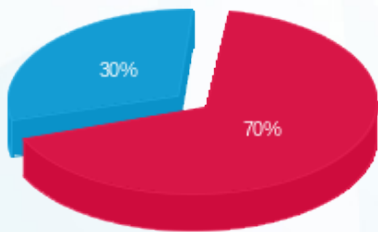

פסגה (0.75 ₪)
 גבע (0.00 ₪)
 שפל (0.32 ₪)

הסטוריית צריכה בקוט"ש

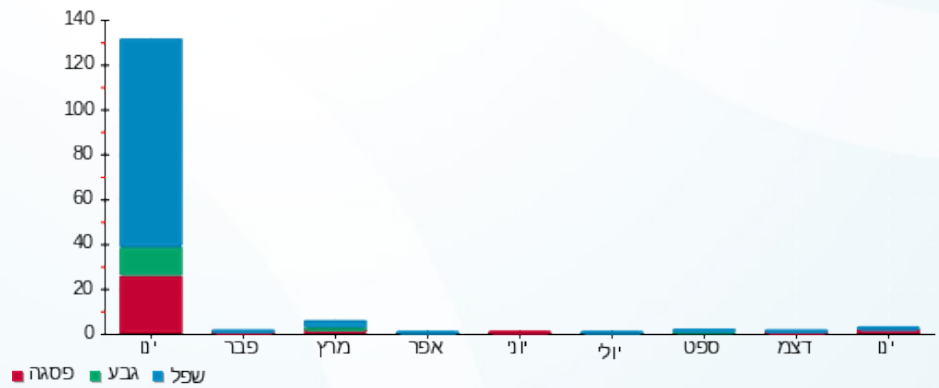



08/02/22

תאריך הפקדה:

שם דייר: מחסן CB 13 גלידה 2

31/01/22

תאריך קריאה נוכחית:

שם אתר: בורוכוב

01/01/22

תאריך קריאה קודמת:

לקוח/ה נכבד/ה, אנו מתכבדים להגיש את חישוב צריכת החשמל לתקופה 01/01/22 - 31/01/22:

מחסן CB 13 גלידה 2 - 2 - 16048002(0x0)

סוג תעריף	סוג צריכה	קריאה קודמת	קריאה נוכחית	סה"כ צריכה בקוט"ש	מחיר לקוט"ש בא"ג	סה"כ לתשלום
פרטי חשבון עבור תאריכים:						
777	פסגה	01/01/22	31/01/22	8.20	87.59	7.18 ₪
778	גבע	203.60	207.55	3.95	53.68	2.12 ₪
779	שפל	569.65	600.15	30.50	33.94	10.35 ₪

סה"כ לדייר:

פסגה	גבע	שפל	סה"כ	שיא ביקוש
8.20	3.95	30.50	42.65	0.19
7.18 ₪	2.12 ₪	10.35 ₪	19.65 ₪	

סה"כ צריכה

סה"כ לתשלום

211.60 ₪	תשלום קבוע	
0.00 ₪	תשלום עבור גודל חיבור בKVA (0x0)	
231.25 ₪	סה"כ לתשלום	לא כולל מע"מ

התפלגות חיוב בש"ח לפי תעו"ז

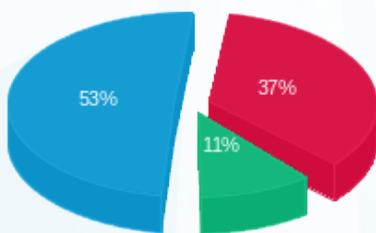

- פסגה (7.18 ₪) 53%
- גבע (2.12 ₪) 11%
- שפל (10.35 ₪) 37%

הסטוריית צריכה בקוט"ש

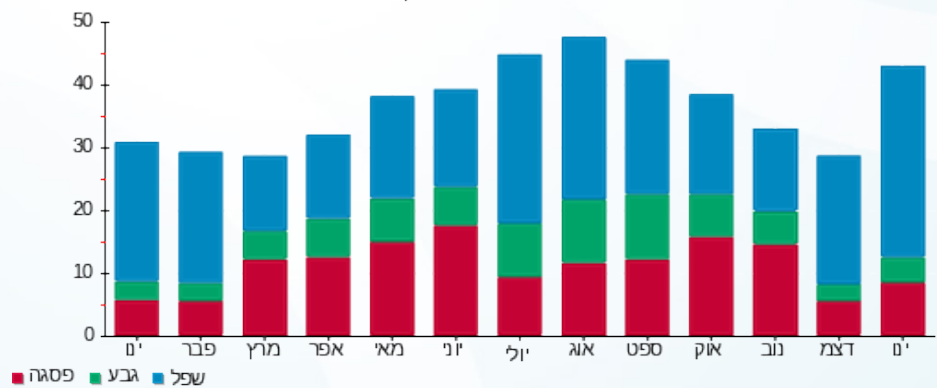

- פסגה
- גבע
- שפל





08/02/22

תאריך הפקה:

שם דייר: מחסן 15 רולדין

31/01/22

תאריך קריאה נוכחית:

שם אתר: בורוכוב

01/01/22

תאריך קריאה קודמת:

לקוח/ה נכבד/ה, אנו מתכבדים להגיש את חישוב צריכת החשמל לתקופה 01/01/22 - 31/01/22:

מחסן 15 רולדין - 1 - 18247244(0x0)

סוג תעריף	סוג צריכה	קריאה קודמת	קריאה נוכחית	סה"כ צריכה בקוט"ש	מחיר לקוט"ש בא"ג	סה"כ לתשלום
פרטי חשבון עבור תאריכים:						
777	פסגה	01/01/22	31/01/22	253.30	87.59	221.87 ₪
778	גבע	5,940.50	6,063.90	123.40	53.68	66.24 ₪
779	שפל	16,415.20	17,284.70	869.50	33.94	295.11 ₪

סה"כ לדייר:

פסגה	גבע	שפל	סה"כ	שיא ביקוש
253.30	123.40	869.50	1,246.20	3.95
221.87 ₪	66.24 ₪	295.11 ₪	583.21 ₪	

סה"כ צריכה

סה"כ לתשלום

211.60 ₪	תשלום קבוע	
0.00 ₪	תשלום עבור גודל חיבור בKVA (0x0)	
794.81 ₪	סה"כ לתשלום	לא כולל מע"מ

התפלגות חיוב בש"ח לפי תעו"ז

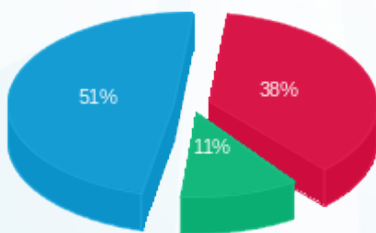

- פסגה (221.87 ₪)
- גבע (66.24 ₪)
- שפל (295.11 ₪)

הסטוריית צריכה בקוט"ש

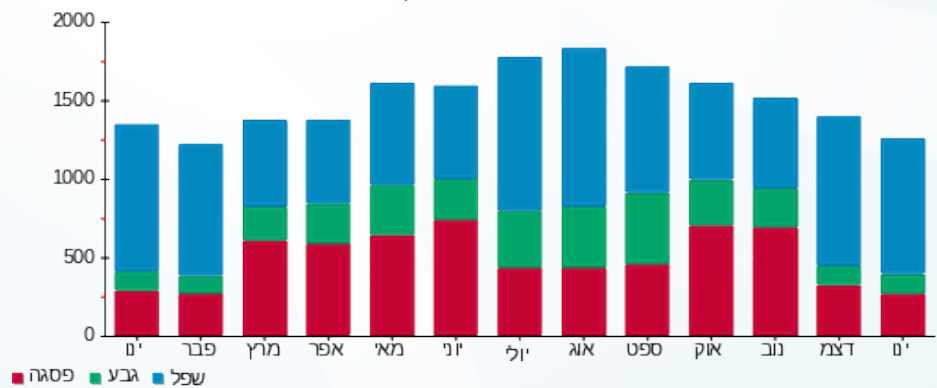

- פסגה
- גבע
- שפל





08/02/22

תאריך הפקדה:

שם דייר: מחסן 27 - פרטנר

31/01/22

תאריך קריאה נוכחית:

שם אתר: בורוכוב

01/01/22

תאריך קריאה קודמת:

לקוח/ה נכבד/ה, אנו מתכבדים להגיש את חישוב צריכת החשמל לתקופה 01/01/22 - 31/01/22:

מחסן 27 פרטנר - 1 - (0x0)16193909

סוג תעריף	סוג צריכה	קריאה קודמת	קריאה נוכחית	סה"כ צריכה בקוט"ש	מחיר לקוט"ש בא"ג	סה"כ לתשלום
פרטי חשבון עבור תאריכים:						
		01/01/22	31/01/22			
777	פסגה	10,512.00	11,024.25	512.25	87.59	448.68 ₪
778	גבע	5,651.15	5,908.50	257.35	53.68	138.15 ₪
779	שפל	16,932.60	18,842.55	1,909.95	33.94	648.24 ₪

סה"כ לדייר:

פסגה	גבע	שפל	סה"כ	שיא ביקוש
512.25	257.35	1,909.95	2,679.55	5.53
₪ 448.68	₪ 138.15	₪ 648.24	₪ 1,235.06	

סה"כ צריכה

סה"כ לתשלום

211.60 ₪	תשלום קבוע	
0.00 ₪	תשלום עבור גודל חיבור בKVA (0x0)	
1,446.66 ₪	סה"כ לתשלום	לא כולל מע"מ

התפלגות חיוב בש"ח לפי תע"ז

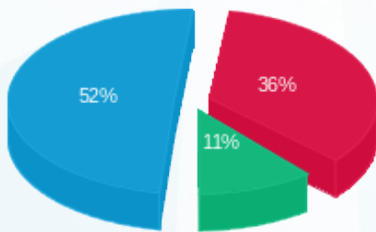

- פסגה (₪ 448.68) 52%
- גבע (₪ 138.15) 11%
- שפל (₪ 648.24) 36%

הסטוריית צריכה בקוט"ש

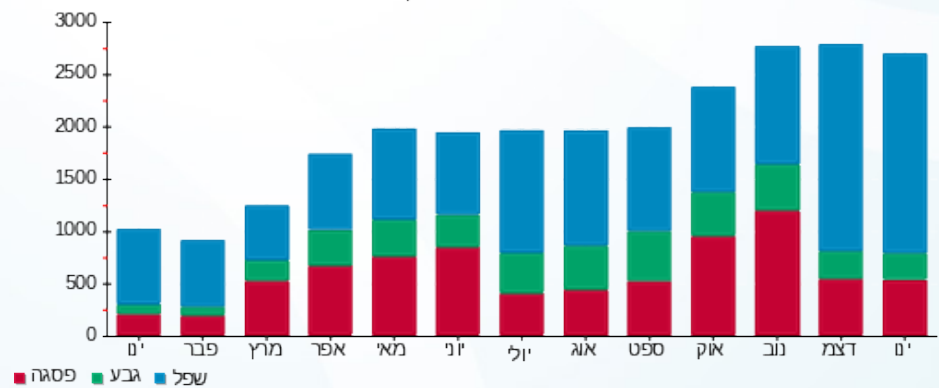



08/02/22

תאריך הפקה:

שם דייר: מחסן BH 28 אפנדיס

31/01/22

תאריך קריאה נוכחית:

שם אתר: בורוכוב

01/01/22

תאריך קריאה קודמת:

לקוח/ה נכבד/ה, אנו מתכבדים להגיש את חישוב צריכת החשמל לתקופה 01/01/22 - 31/01/22:

מחסן BH 28 אפנדיס - 4 - 16193909(0x0)

סוג תעריף	סוג צריכה	קריאה קודמת	קריאה נוכחית	סה"כ צריכה בקוט"ש	מחיר לקוט"ש בא"ג	סה"כ לתשלום
פרטי חשבון עבור תאריכים:						
777	פסגה	01/01/22	31/01/22	0.10	87.59	0.09 ₪
778	גבע	0.25	0.25	0.00	53.68	0.00 ₪
779	שפל	0.30	0.35	0.05	33.94	0.02 ₪

סה"כ לדייר:

פסגה	גבע	שפל	סה"כ	שיא ביקוש
0.10	0.00	0.05	0.15	0.05
0.09 ₪	0.00 ₪	0.02 ₪	0.10 ₪	

סה"כ צריכה

סה"כ לתשלום

211.60 ₪	תשלום קבוע	
0.00 ₪	תשלום עבור גודל חיבור בKVA (0x0)	
211.70 ₪	סה"כ לתשלום	לא כולל מע"מ

התפלגות חיוב בש"ח לפי תעו"ז

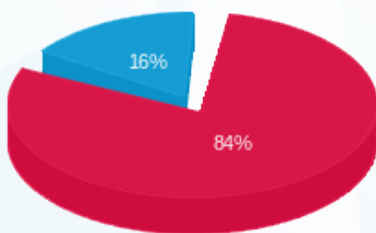

- פסגה (0.09 ₪)
- גבע (0.00 ₪)
- שפל (0.02 ₪)

הסטוריית צריכה בקוט"ש

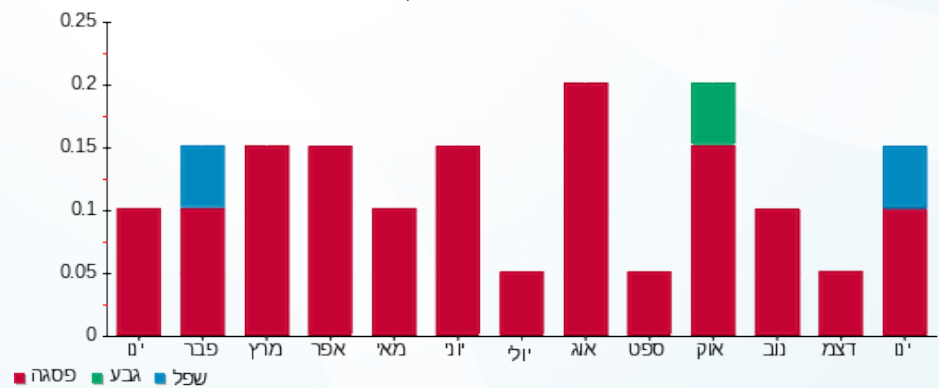

- פסגה
- גבע
- שפל





08/02/22

תאריך הפקדה:

שם דייר: מחסן 33 גרעיני עפולה

31/01/22

תאריך קריאה נוכחית:

שם אתר: בורוכוב

01/01/22

תאריך קריאה קודמת:

לקוח/ה נכבד/ה, אנו מתכבדים להגיש את חישוב צריכת החשמל לתקופה 01/01/22 - 31/01/22:

מחסן 33 גרעיני עפולה - 1 - 16048006(0x0)

סוג תעריף	סוג צריכה	קריאה קודמת	קריאה נוכחית	סה"כ צריכה בקוט"ש	מחיר לקוט"ש בא"ג	סה"כ לתשלום
פרטי חשבון עבור תאריכים:						
777	פסגה	01/01/22	31/01/22	129.00	87.59	112.99 ₪
778	גבע	853.10	914.30	61.20	53.68	32.85 ₪
779	שפל	1,780.70	2,250.10	469.40	33.94	159.31 ₪

סה"כ לדייר:

פסגה	גבע	שפל	סה"כ	שיא ביקוש
129.00	61.20	469.40	659.60	1.17
112.99 ₪	32.85 ₪	159.31 ₪	305.16 ₪	

סה"כ צריכה

סה"כ לתשלום

211.60 ₪	תשלום קבוע	
0.00 ₪	תשלום עבור גודל חיבור בKVA (0x0)	
516.76 ₪	סה"כ לתשלום	לא כולל מע"מ

התפלגות חיוב בש"ח לפי תע"ז

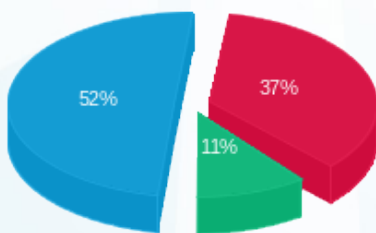

- פסגה (112.99 ₪) 52%
- גבע (32.85 ₪) 11%
- שפל (159.31 ₪) 37%

הסטוריית צריכה בקוט"ש

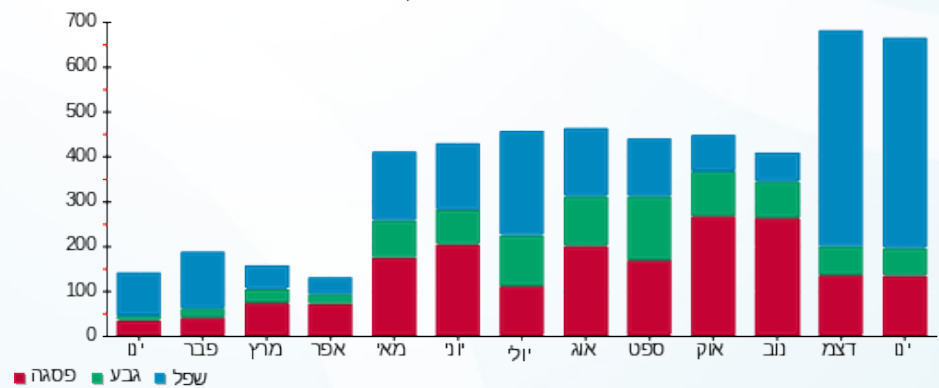

08/02/22 תאריך הפקה:
 31/01/22 תאריך קריאה נוכחית:
 01/01/22 תאריך קריאה קודמת:

שם דייר: מחסן BB מפסק Q2 - חברת הנהול
 שם אתר: בורוכוב

לקוח/ה נכבד/ה, אנו מתכבדים להגיש את חישוב צריכת החשמל לתקופה 01/01/22 - 31/01/22:

מחסן BB חברת הנהול - 2 - (0x0)16048004

סוג תעריף	סוג צריכה	קריאה קודמת	קריאה נוכחית	סה"כ צריכה בקוט"ש	מחיר לקוט"ש בא"ג	סה"כ לתשלום
			31/01/22	01/01/22	פרטי חשבון עבור תאריכים:	
777	פסגה	287.00	287.00	0.00	87.59	0.00 ₪
778	גבע	87.00	87.00	0.00	53.68	0.00 ₪
779	שפל	197.65	197.65	0.00	33.94	0.00 ₪

סה"כ לדייר:

פסגה	גבע	שפל	סה"כ	שיא ביקוש
0.00	0.00	0.00	0.00	0.004
0.00 ₪	0.00 ₪	0.00 ₪	0.00 ₪	

סה"כ צריכה
 סה"כ לתשלום

211.60 ₪	תשלום קבוע	
0.00 ₪	תשלום עבור גודל חיבור KVA (0x0)	
211.60 ₪	סה"כ לתשלום	לא כולל מע"מ

08/02/22 תאריך הפקה:
 31/01/22 תאריך קריאה נוכחית:
 01/01/22 תאריך קריאה קודמת:

שם דייר: מחסן פלאפל בריבוע קומה 0
 שם אתר: בורוכוב

לקוח/ה נכבד/ה, אנו מתכבדים להגיש את חישוב צריכת החשמל לתקופה 01/01/22 - 31/01/22:

מחסן פלאפל בריבוע קומה 0 - 10 - 15129229 (0x0)

סה"כ לתשלום	מחיר לקוט"ש בא"ג	סה"כ צריכה בקוט"ש	קריאה נוכחית	קריאה קודמת	סוג צריכה	סוג תעריף
			31/01/22	01/01/22		פרטי חשבון עבור תאריכים:
23.94 ₪	87.59	27.33	1,199.73	1,172.40	פסגה	777
6.75 ₪	53.68	12.58	521.63	509.06	גבע	778
38.31 ₪	33.94	112.88	2,623.58	2,510.70	שפל	779

סה"כ לדייר:

שיא ביקוש	סה"כ	שפל	גבע	פסגה
0.22	152.78	112.88	12.58	27.33
	69.00 ₪	38.31 ₪	6.75 ₪	23.94 ₪

סה"כ צריכה
 סה"כ לתשלום

211.60 ₪	תשלום קבוע	
0.00 ₪	תשלום עבור גודל חיבור ב KVA (0x0)	
280.60 ₪	סה"כ לתשלום	לא כולל מע"מ

התפלגות חיוב בש"ח לפי תעו"ז

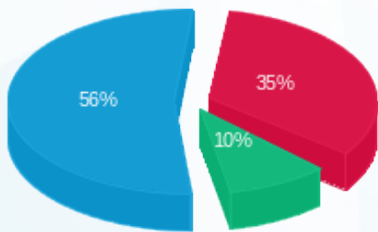

■ פסגה (23.94 ₪)
 ■ גבע (6.75 ₪)
 ■ שפל (38.31 ₪)

הסטוריית צריכה בקוט"ש

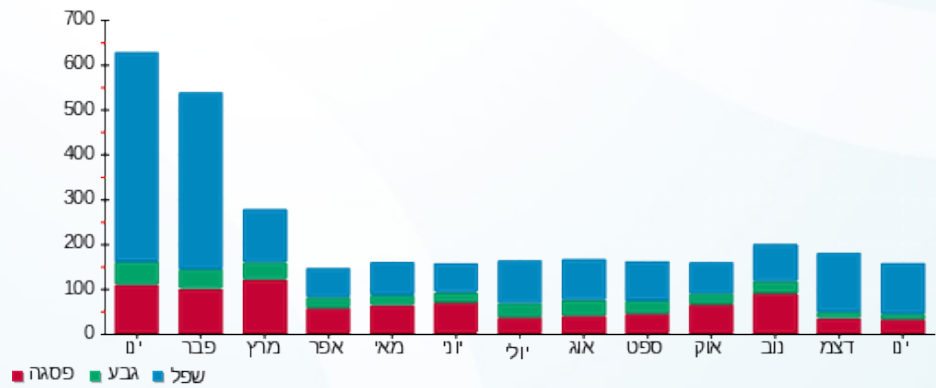



08/02/22

תאריך הפקדה:

שם דייר: מעדניית נעמי

31/01/22

תאריך קריאה נוכחית:

שם אתר: בורוכוב

01/01/22

תאריך קריאה קודמת:

לקוח/ה נכבד/ה, אנו מתכבדים להגיש את חישוב צריכת החשמל לתקופה 01/01/22 - 31/01/22:

מעדניית נעמי - 2 - 16201591(0x0)

סוג תעריף	סוג צריכה	קריאה קודמת	קריאה נוכחית	סה"כ צריכה בקוט"ש	מחיר לקוט"ש בא"ג	סה"כ לתשלום
פרטי חשבון עבור תאריכים:						
777	פסגה	01/01/22	31/01/22	1,539.60	87.59	1,348.54 ₪
778	גבע	60,063.00	60,497.00	434.00	53.68	232.97 ₪
779	שפל	128,399.80	132,878.60	4,478.80	33.94	1,520.10 ₪

סה"כ לדייר:

פסגה	גבע	שפל	סה"כ	שיא ביקוש
1,539.60	434.00	4,478.80	6,452.40	22.99
1,348.54 ₪	232.97 ₪	1,520.10 ₪	3,101.61 ₪	

סה"כ צריכה

סה"כ לתשלום

211.60 ₪	תשלום קבוע	
0.00 ₪	תשלום עבור גודל חיבור בKVA (0x0)	
3,313.21 ₪	סה"כ לתשלום	לא כולל מע"מ

התפלגות חיוב בש"ח לפי תע"ז

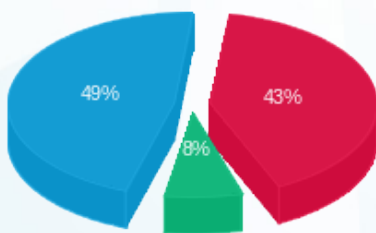

■ פסגה (1,348.54 ₪)
■ גבע (232.97 ₪)
■ שפל (1,520.10 ₪)

הסטוריית צריכה בקוט"ש

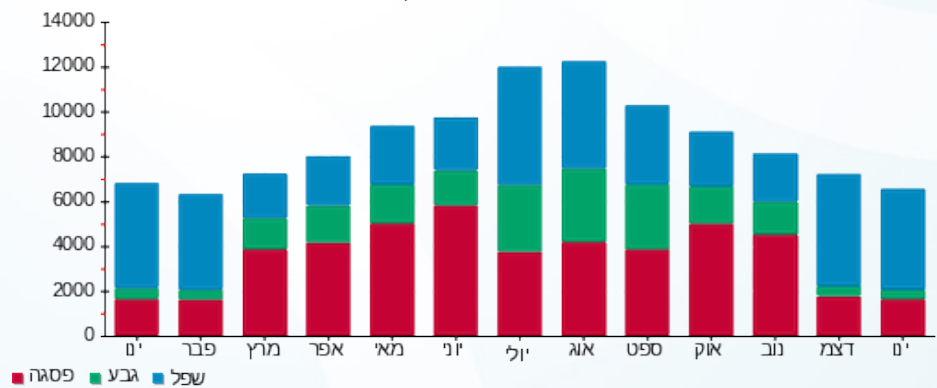

■ פסגה ■ גבע ■ שפל



08/02/22 תאריך הפקה:
 31/01/22 תאריך קריאה נוכחית:
 01/01/22 תאריך קריאה קודמת:

שם דייר: נוי השדה
 שם אתר: בורוכוב

לקוח/ה נכבד/ה, אנו מתכבדים להגיש את חישוב צריכת החשמל לתקופה 01/01/22 - 31/01/22:

נוי השדה - 11 - 16201591 (0x0)

סוג תעריף	סוג צריכה	קריאה קודמת	קריאה נוכחית	סה"כ צריכה בקוט"ש	מחיר לקוט"ש בא"ג	סה"כ לתשלום
פרטי חשבון עבור תאריכים:						
777	פסגה	01/01/22	31/01/22	1,304.10	87.59	1,142.26 ₪
778	גבע	17,392.80	17,862.30	469.50	53.68	252.03 ₪
779	שפל	36,301.50	39,934.90	3,633.40	33.94	1,233.18 ₪

סה"כ לדייר:

פסגה	גבע	שפל	סה"כ	שיא ביקוש
1,304.10	469.50	3,633.40	5,407.00	15.73
1,142.26 ₪	252.03 ₪	1,233.18 ₪	2,627.46 ₪	

סה"כ צריכה
 סה"כ לתשלום

211.60 ₪	תשלום קבוע	
0.00 ₪	תשלום עבור גודל חיבור בKVA (0x0)	
2,839.06 ₪	סה"כ לתשלום	לא כולל מע"מ

התפלגות חיוב בש"ח לפי תע"ז

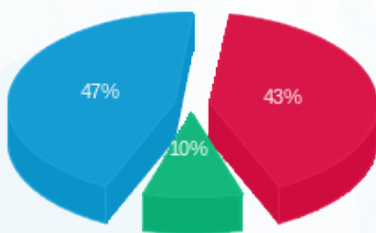

■ פסגה (1,142.26 ₪)
 ■ גבע (252.03 ₪)
 ■ שפל (1,233.18 ₪)

הסטוריית צריכה בקוט"ש

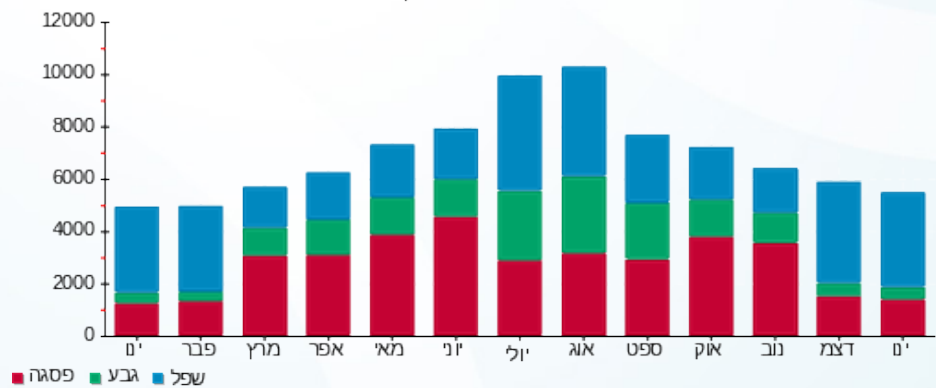

■ פסגה ■ גבע ■ שפל



08/02/22

תאריך הפקדה:

שם דייר: סופר פארם

31/01/22

תאריך קריאה נוכחית:

שם אתר: בורוכוב

01/01/22

תאריך קריאה קודמת:

לקוח/ה נכבד/ה, אנו מתכבדים להגיש את חישוב צריכת החשמל לתקופה 01/01/22 - 31/01/22:

סופר פארם - 1 - 16201591(0x0)

סוג תעריף	סוג צריכה	קריאה קודמת	קריאה נוכחית	סה"כ צריכה בקוט"ש	מחיר לקוט"ש בא"ג	סה"כ לתשלום
פרטי חשבון עבור תאריכים:						
		01/01/22	31/01/22			
777	פסגה	156,102.80	158,770.00	2,667.20	87.59	2,336.20 ₪
778	גבע	73,892.00	74,462.80	570.80	53.68	306.41 ₪
779	שפל	140,577.60	147,009.60	6,432.00	33.94	2,183.02 ₪

סה"כ לדיר:

פסגה	גבע	שפל	סה"כ	שיא ביקוש
2,667.20	570.80	6,432.00	9,670.00	29.99
2,336.20 ₪	306.41 ₪	2,183.02 ₪	4,825.63 ₪	

סה"כ צריכה

סה"כ לתשלום

211.60 ₪	תשלום קבוע	
0.00 ₪	תשלום עבור גודל חיבור בKVA (0x0)	
5,037.23 ₪	סה"כ לתשלום	לא כולל מע"מ

התפלגות חיוב בש"ח לפי תעו"ז

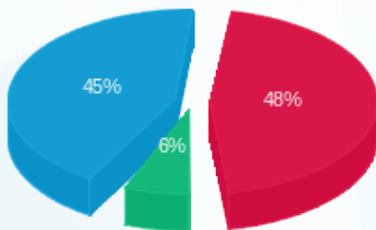

- פסגה (2,336.20 ₪) - 48%
- גבע (306.41 ₪) - 6%
- שפל (2,183.02 ₪) - 45%

הסטוריית צריכה בקוט"ש

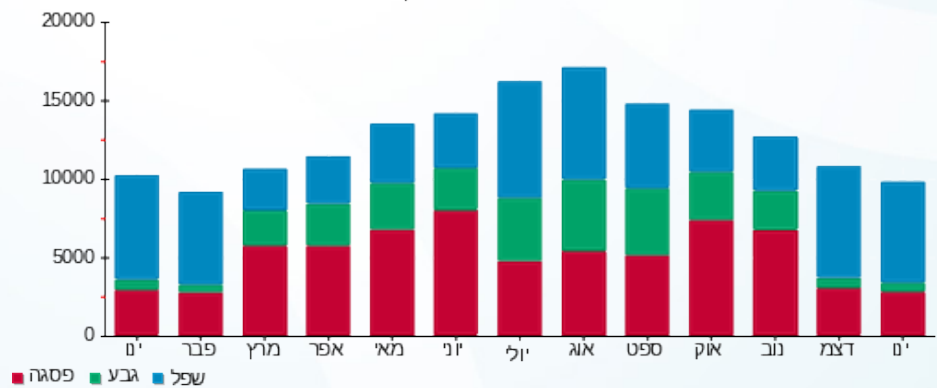

08/02/22 תאריך הפקדה:
 31/01/22 תאריך קריאה נוכחית:
 01/01/22 תאריך קריאה קודמת:

שם דייר: סלקום
 שם אתר: בורוכוב

לקוח/ה נכבד/ה, אנו מתכבדים להגיש את חישוב צריכת החשמל לתקופה 01/01/22 - 31/01/22:

סלקום - 10 - 16226475(0x0)

סוג תעריף	סוג צריכה	קריאה קודמת	קריאה נוכחית	סה"כ צריכה בקוט"ש	מחיר לקוט"ש בא"ג	סה"כ לתשלום
פרטי חשבון עבור תאריכים:						
777	פסגה	01/01/22	31/01/22	247.10	87.59	216.43 ₪
778	גבע	375.50	483.47	107.97	53.68	57.96 ₪
779	שפל	1,528.30	2,382.20	853.90	33.94	289.81 ₪

סה"כ לדייר:

פסגה	גבע	שפל	סה"כ	שיא ביקוש
247.10	107.97	853.90	1,208.97	5.72
216.43 ₪	57.96 ₪	289.81 ₪	564.20 ₪	

סה"כ צריכה
 סה"כ לתשלום

211.60 ₪	תשלום קבוע	
0.00 ₪	תשלום עבור גודל חיבור בKVA (0x0)	
775.80 ₪	סה"כ לתשלום	לא כולל מע"מ

התפלגות חיוב בש"ח לפי תעו"ז

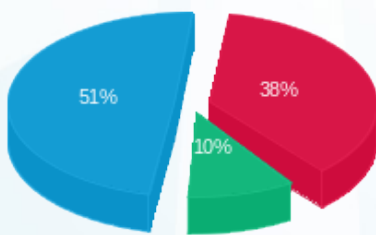

פסגה (216.43 ₪) 51%
 גבע (57.96 ₪) 10%
 שפל (289.81 ₪) 38%

הסטוריית צריכה בקוט"ש

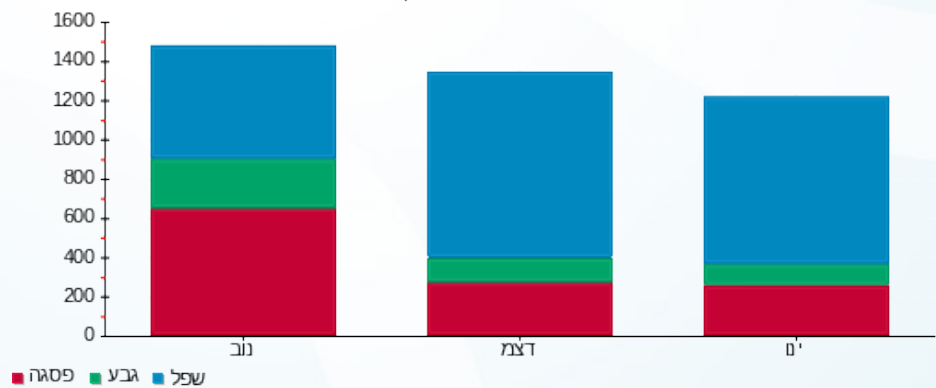

08/02/22 תאריך הפקדה:
 31/01/22 תאריך קריאה נוכחית:
 01/01/22 תאריך קריאה קודמת:

שם דייר: עו"ד אמיר ברמן
 שם אתר: בורוכוב

לקוח/ה נכבד/ה, אנו מתכבדים להגיש את חישוב צריכת החשמל לתקופה 01/01/22 - 31/01/22:

עו"ד אמיר ברמן - 2 - 16004851(0x0)

סוג תעריף	סוג צריכה	קריאה קודמת	קריאה נוכחית	סה"כ צריכה בקוט"ש	מחיר לקוט"ש בא"ג	סה"כ לתשלום
פרטי חשבון עבור תאריכים:						
777	פסגה	01/01/22	31/01/22	13.30	87.59	11.65 ₪
778	גבע	314.00	314.00	0.00	53.68	0.00 ₪
779	שפל	233.30	242.30	9.00	33.94	3.05 ₪

סה"כ לדייר:

פסגה	גבע	שפל	סה"כ	שיא ביקוש
13.30	0.00	9.00	22.30	0.31
11.65 ₪	0.00 ₪	3.05 ₪	14.70 ₪	

סה"כ צריכה
 סה"כ לתשלום

38.02 ₪	תשלום קבוע	
0.00 ₪	תשלום עבור גודל חיבור בKVA (0x0)	
52.72 ₪	סה"כ לתשלום	לא כולל מע"מ

התפלגות חיוב בש"ח לפי תעו"ז

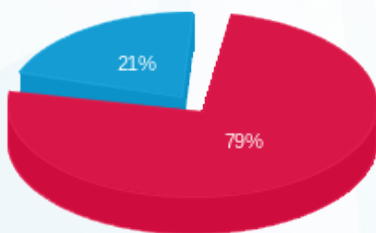

פסגה (11.65 ₪)
 גבע (0.00 ₪)
 שפל (3.05 ₪)

הסטוריית צריכה בקוט"ש

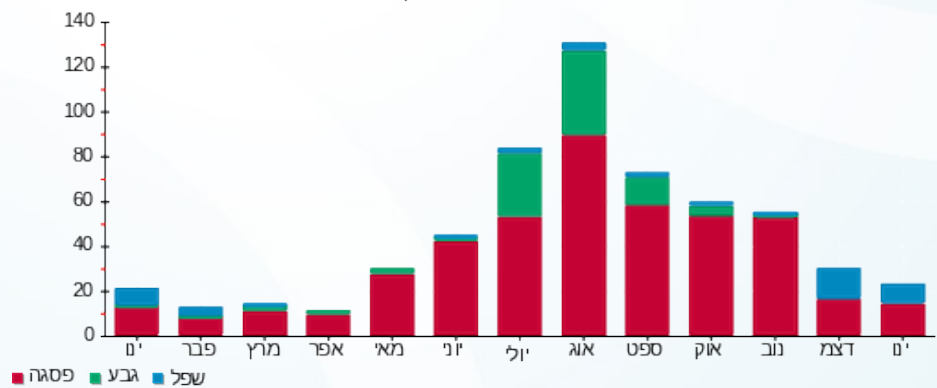



08/02/22

תאריך הפקדה:

שם דייר: פי.אייץ.איי (פרטנר)

31/01/22

תאריך קריאה נוכחית:

שם אתר: בורוכוב

01/01/22

תאריך קריאה קודמת:

לקוח/ה נכבד/ה, אנו מתכבדים להגיש את חישוב צריכת החשמל לתקופה 01/01/22 - 31/01/22:

פי.אייץ.איי (פרטנר) - 10 - 16226475(0x0)

סה"כ לתשלום	מחיר לקוט"ש בא"ג	סה"כ צריכה בקוט"ש	קריאה נוכחית	קריאה קודמת	סוג צריכה	סוג תעריף
			31/01/22	01/01/22		פרטי חשבון עבור תאריכים:
216.43 ₪	87.59	247.10	1,148.90	901.80	פסגה	777
57.96 ₪	53.68	107.97	483.47	375.50	גבע	778
289.81 ₪	33.94	853.90	2,382.20	1,528.30	שפל	779

סה"כ לדייר:

שיא ביקוש	סה"כ	שפל	גבע	פסגה
5.72	1,208.97	853.90	107.97	247.10
	564.21 ₪	289.81 ₪	57.96 ₪	216.43 ₪

סה"כ צריכה

סה"כ לתשלום

211.60 ₪	תשלום קבוע	
0.00 ₪	תשלום עבור גודל חיבור בKVA (0x0)	
775.81 ₪	סה"כ לתשלום	לא כולל מע"מ

התפלגות חיוב בש"ח לפי תעו"ז

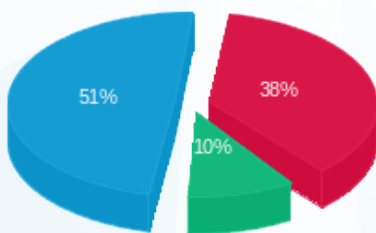

■ פסגה (216.43 ₪)
■ גבע (57.96 ₪)
■ שפל (289.81 ₪)

הסטוריית צריכה בקוט"ש

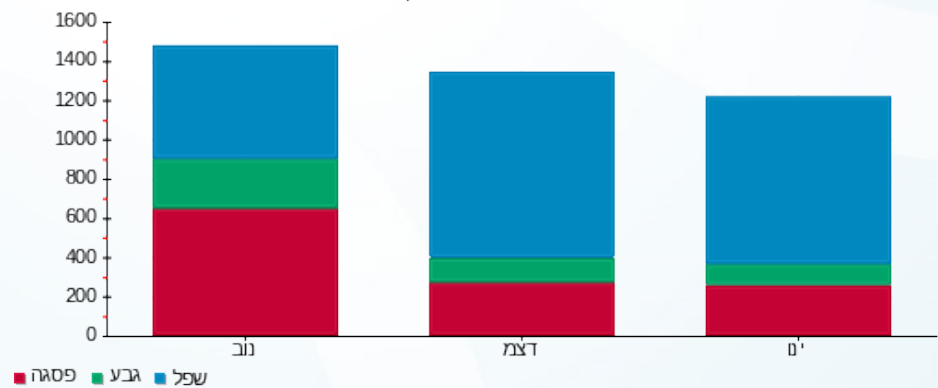



08/02/22

תאריך הפקדה:

שם דייר: פלאפון תקשורת

31/01/22

תאריך קריאה נוכחית:

שם אתר: בורוכוב

01/01/22

תאריך קריאה קודמת:

לקוח/ה נכבד/ה, אנו מתכבדים להגיש את חישוב צריכת החשמל לתקופה 01/01/22 - 31/01/22:

פלאפון תקשורת - 10 - 16226475(0x0)

סה"כ לתשלום	מחיר לקוט"ש בא"ג	סה"כ צריכה בקוט"ש	קריאה נוכחית	קריאה קודמת	סוג צריכה	סוג תעריף
			31/01/22	01/01/22		פרטי חשבון עבור תאריכים:
216.43 ₪	87.59	247.10	1,148.90	901.80	פסגה	777
57.96 ₪	53.68	107.97	483.47	375.50	גבע	778
289.81 ₪	33.94	853.90	2,382.20	1,528.30	שפל	779

סה"כ לדייר:

שיא ביקוש	סה"כ	שפל	גבע	פסגה
5.72	1,208.97	853.90	107.97	247.10
	564.20 ₪	289.81 ₪	57.96 ₪	216.43 ₪

סה"כ צריכה

סה"כ לתשלום

211.60 ₪	תשלום קבוע	
0.00 ₪	תשלום עבור גודל חיבור בKVA (0x0)	
775.80 ₪	סה"כ לתשלום	לא כולל מע"מ

התפלגות חיוב בש"ח לפי תעו"ז

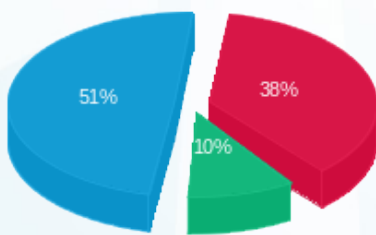

■ פסגה (216.43 ₪)
■ גבע (57.96 ₪)
■ שפל (289.81 ₪)

הסטוריית צריכה בקוט"ש

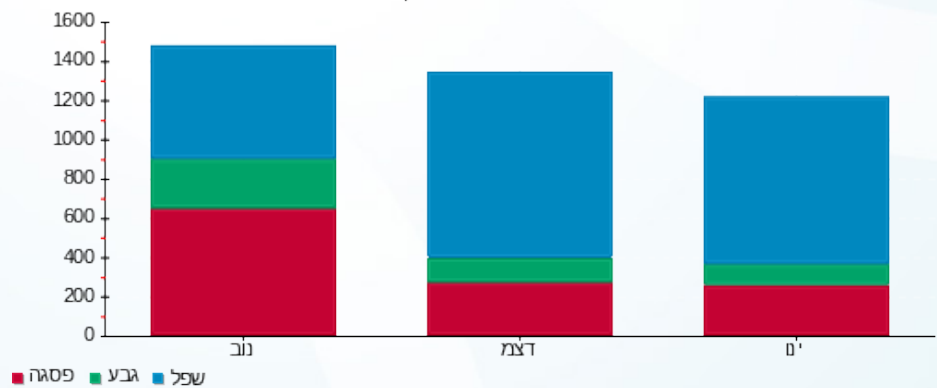



08/02/22

תאריך הפקה:

שם דייר: ציבורי

31/01/22

תאריך קריאה נוכחית:

שם אתר: בורוכוב

01/01/22

תאריך קריאה קודמת:

לקוח/ה נכבד/ה, אנו מתכבדים להגיש את חישוב צריכת החשמל לתקופה 01/01/22 - 31/01/22:
שנאי 2 - 15 - 13080913(0x0)

סוג תעריף	סוג צריכה	קריאה קודמת	קריאה נוכחית	סה"כ צריכה בקוט"ש	מחיר לקוט"ש בא"ג	סה"כ לתשלום
			31/01/22	01/01/22	פרטי חשבון עבור תאריכים:	
777	פסגה	1,118,475.10	1,133,396.60	14,921.50	87.59	13,069.74 ₪
778	גבע	555,916.80	559,978.20	4,061.40	53.68	2,180.16 ₪
779	שפל	1,154,631.20	1,197,287.20	42,656.00	33.94	14,477.45 ₪

מחסן קפטן 1 - 13141054(0x0)

סוג תעריף	סוג צריכה	קריאה קודמת	קריאה נוכחית	סה"כ צריכה בקוט"ש	מחיר לקוט"ש בא"ג	סה"כ לתשלום
			31/01/22	01/01/22	פרטי חשבון עבור תאריכים:	
777	פסגה	1,568.40	1,569.25	-0.85	87.59	-0.75 ₪
778	גבע	808.30	808.30	0.00	53.68	0.00 ₪
779	שפל	2,594.00	2,594.95	-0.95	33.94	-0.32 ₪

אפנדיס 1 - 15129229(0x0)

סוג תעריף	סוג צריכה	קריאה קודמת	קריאה נוכחית	סה"כ צריכה בקוט"ש	מחיר לקוט"ש בא"ג	סה"כ לתשלום
			31/01/22	01/01/22	פרטי חשבון עבור תאריכים:	
777	פסגה	33,292.05	33,580.60	-288.55	87.59	-252.74 ₪
778	גבע	14,544.75	14,609.20	-64.45	53.68	-34.60 ₪
779	שפל	33,734.80	34,508.10	-773.30	33.94	-262.46 ₪

נות 103 - 2 - 15129229(0x0)

סוג תעריף	סוג צריכה	קריאה קודמת	קריאה נוכחית	סה"כ צריכה בקוט"ש	מחיר לקוט"ש בא"ג	סה"כ לתשלום
			31/01/22	01/01/22	פרטי חשבון עבור תאריכים:	
777	פסגה	184,765.60	186,427.60	-1,662.00	87.59	-1,455.75 ₪
778	גבע	82,994.60	83,862.60	-868.00	53.68	-465.94 ₪
779	שפל	157,431.00	162,767.40	-5,336.40	33.94	-1,811.17 ₪



פלאפל - 3 - 15129229(0x0)

סוג תעריף	סוג צריכה	קריאה קודמת	קריאה נוכחית	סה"כ צריכה בקוט"ש	מחיר לקוט"ש בא"ג	סה"כ לתשלום
			31/01/22	01/01/22	פרטי חשבון עבור תאריכים:	
777	פסגה	74,412.80	75,075.40	-662.60	87.59	₪ -580.37
778	גבע	29,657.50	29,795.60	-138.10	53.68	₪ -74.13
779	שפל	45,161.60	46,797.90	-1,636.30	33.94	₪ -555.36

חנות 105 - 4 - 15129229(0x0)

סוג תעריף	סוג צריכה	קריאה קודמת	קריאה נוכחית	סה"כ צריכה בקוט"ש	מחיר לקוט"ש בא"ג	סה"כ לתשלום
			31/01/22	01/01/22	פרטי חשבון עבור תאריכים:	
777	פסגה	35,772.40	36,026.10	-253.70	87.59	₪ -222.22
778	גבע	13,125.40	13,160.80	-35.40	53.68	₪ -19.00
779	שפל	16,853.70	17,409.30	-555.60	33.94	₪ -188.57

חנות 106 - 5 - 15129229(0x0)

סוג תעריף	סוג צריכה	קריאה קודמת	קריאה נוכחית	סה"כ צריכה בקוט"ש	מחיר לקוט"ש בא"ג	סה"כ לתשלום
			31/01/22	01/01/22	פרטי חשבון עבור תאריכים:	
777	פסגה	7,936.50	7,962.40	-25.90	87.59	₪ -22.69
778	גבע	1,983.00	1,984.00	-1.00	53.68	₪ -0.54
779	שפל	1,862.40	1,900.00	-37.60	33.94	₪ -12.76

חנות 107 - 6 - 15129229(0x0)

סוג תעריף	סוג צריכה	קריאה קודמת	קריאה נוכחית	סה"כ צריכה בקוט"ש	מחיר לקוט"ש בא"ג	סה"כ לתשלום
			31/01/22	01/01/22	פרטי חשבון עבור תאריכים:	
777	פסגה	27,163.30	27,462.40	-299.10	87.59	₪ -261.98
778	גבע	8,177.00	8,190.10	-13.10	53.68	₪ -7.03
779	שפל	5,882.20	6,519.70	-637.50	33.94	₪ -216.37

מחסן פלאפל בריבוע - 10 - 15129229(0x0)

סוג תעריף	סוג צריכה	קריאה קודמת	קריאה נוכחית	סה"כ צריכה בקוט"ש	מחיר לקוט"ש בא"ג	סה"כ לתשלום
			31/01/22	01/01/22	פרטי חשבון עבור תאריכים:	
777	פסגה	1,172.40	1,199.73	-27.33	87.59	₪ -23.94
778	גבע	509.06	521.63	-12.58	53.68	₪ -6.75
779	שפל	2,510.70	2,623.58	-112.88	33.94	₪ -38.31



הום מרקט - 2 - 16004850 (0x0)

סוג תעריף	סוג צריכה	קריאה קודמת	קריאה נוכחית	סה"כ צריכה בקוט"ש	מחיר לקוט"ש בא"ג	סה"כ לתשלום
פרטי חשבון עבור תאריכים:						
777	פסגה	01/01/22	31/01/22	-665.30	87.59	₪ -582.74
778	גבע	13,339.30	13,514.80	-175.50	53.68	₪ -94.21
779	שפל	27,863.40	29,848.20	-1,984.80	33.94	₪ -673.64

חנות 311 - 3 - 16004850 (0x0)

סוג תעריף	סוג צריכה	קריאה קודמת	קריאה נוכחית	סה"כ צריכה בקוט"ש	מחיר לקוט"ש בא"ג	סה"כ לתשלום
פרטי חשבון עבור תאריכים:						
777	פסגה	01/01/22	31/01/22	-365.40	87.59	₪ -320.05
778	גבע	13,998.40	14,043.60	-45.20	53.68	₪ -24.26
779	שפל	14,865.20	15,305.20	-440.00	33.94	₪ -149.34

חנות 304 - 1 - 16004851 (0x0)

סוג תעריף	סוג צריכה	קריאה קודמת	קריאה נוכחית	סה"כ צריכה בקוט"ש	מחיר לקוט"ש בא"ג	סה"כ לתשלום
פרטי חשבון עבור תאריכים:						
777	פסגה	01/01/22	31/01/22	-809.30	87.59	₪ -708.87
778	גבע	21,359.90	21,487.60	-127.70	53.68	₪ -68.55
779	שפל	37,629.20	39,634.20	-2,005.00	33.94	₪ -680.50

אמיר ברמן - 2 - 16004851 (0x0)

סוג תעריף	סוג צריכה	קריאה קודמת	קריאה נוכחית	סה"כ צריכה בקוט"ש	מחיר לקוט"ש בא"ג	סה"כ לתשלום
פרטי חשבון עבור תאריכים:						
777	פסגה	01/01/22	31/01/22	-13.30	87.59	₪ -11.65
778	גבע	314.00	314.00	0.00	53.68	₪ 0.00
779	שפל	233.30	242.30	-9.00	33.94	₪ -3.05

קומה 02 - 3 - 16004851 (0x0)

סוג תעריף	סוג צריכה	קריאה קודמת	קריאה נוכחית	סה"כ צריכה בקוט"ש	מחיר לקוט"ש בא"ג	סה"כ לתשלום
פרטי חשבון עבור תאריכים:						
777	פסגה	01/01/22	31/01/22	-366.30	87.59	₪ -320.84
778	גבע	2,538.40	2,646.60	-108.20	53.68	₪ -58.08
779	שפל	4,051.50	5,108.10	-1,056.60	33.94	₪ -358.61



מחנן חוות נעמי 14 - 1 - 16048002(0x0)

סוג תעריף	סוג צריכה	קריאה קודמת	קריאה נוכחית	סה"כ צריכה בקוט"ש	מחיר לקוט"ש בא"ג	סה"כ לתשלום
פרטי חשבון עבור תאריכים:						
777	פסגה	01/01/22	31/01/22	-22.30	87.59	19.53 ₪
778	גבע	923.90	934.45	-10.55	53.68	5.66 ₪
779	שפל	2,711.00	2,797.15	-86.15	33.94	29.24 ₪

מחנן חוות נעמי 2 - 2 - 16048002(0x0)

סוג תעריף	סוג צריכה	קריאה קודמת	קריאה נוכחית	סה"כ צריכה בקוט"ש	מחיר לקוט"ש בא"ג	סה"כ לתשלום
פרטי חשבון עבור תאריכים:						
777	פסגה	01/01/22	31/01/22	-8.20	87.59	7.18 ₪
778	גבע	203.60	207.55	-3.95	53.68	2.12 ₪
779	שפל	569.65	600.15	-30.50	33.94	10.35 ₪

מחנן גולדה 3 - 3 - 16048002(0x0)

סוג תעריף	סוג צריכה	קריאה קודמת	קריאה נוכחית	סה"כ צריכה בקוט"ש	מחיר לקוט"ש בא"ג	סה"כ לתשלום
פרטי חשבון עבור תאריכים:						
777	פסגה	01/01/22	31/01/22	-59.60	87.59	52.20 ₪
778	גבע	1,835.20	1,864.30	-29.10	53.68	15.62 ₪
779	שפל	5,487.50	5,710.15	-222.65	33.94	75.57 ₪

שקע טעינה 4 - 4 - 16048002(0x0)

סוג תעריף	סוג צריכה	קריאה קודמת	קריאה נוכחית	סה"כ צריכה בקוט"ש	מחיר לקוט"ש בא"ג	סה"כ לתשלום
פרטי חשבון עבור תאריכים:						
777	פסגה	01/01/22	31/01/22	-25.90	87.59	22.69 ₪
778	גבע	3,755.10	3,759.00	-3.90	53.68	2.09 ₪
779	שפל	15,517.90	15,605.30	-87.40	33.94	29.66 ₪

מחנן 1/22/24 - 16048004 - A (0x0)

סוג תעריף	סוג צריכה	קריאה קודמת	קריאה נוכחית	סה"כ צריכה בקוט"ש	מחיר לקוט"ש בא"ג	סה"כ לתשלום
פרטי חשבון עבור תאריכים:						
777	פסגה	01/01/22	31/01/22	-23.60	87.59	20.67 ₪
778	גבע	1,212.30	1,212.60	-0.30	53.68	0.16 ₪
779	שפל	779.90	790.60	-10.70	33.94	3.63 ₪





מחנן 25 - 2 - 16048004 (0x0)

סוג תעריף	סוג צריכה	קריאה קודמת	קריאה נוכחית	סה"כ צריכה בקוט"ש	מחיר לקוט"ש בא"ג	סה"כ לתשלום
פרטי חשבון עבור תאריכים:						
777	פסגה	01/01/22	31/01/22	0.00	87.59	0.00 ₪
778	גבע	87.00	87.00	0.00	53.68	0.00 ₪
779	שפל	197.65	197.65	0.00	33.94	0.00 ₪

מחנן 26 - 3 - 16048004 (0x0)

סוג תעריף	סוג צריכה	קריאה קודמת	קריאה נוכחית	סה"כ צריכה בקוט"ש	מחיר לקוט"ש בא"ג	סה"כ לתשלום
פרטי חשבון עבור תאריכים:						
777	פסגה	01/01/22	31/01/22	-0.35	87.59	-0.31 ₪
778	גבע	35.30	35.35	-0.05	53.68	-0.03 ₪
779	שפל	53.55	54.35	-0.80	33.94	-0.27 ₪

מחנן 22-23 - 4 - 16048004 (0x0)

סוג תעריף	סוג צריכה	קריאה קודמת	קריאה נוכחית	סה"כ צריכה בקוט"ש	מחיר לקוט"ש בא"ג	סה"כ לתשלום
פרטי חשבון עבור תאריכים:						
777	פסגה	01/01/22	31/01/22	-1.90	87.59	-1.66 ₪
778	גבע	1,014.70	1,014.80	-0.10	53.68	-0.05 ₪
779	שפל	2,670.35	2,671.95	-1.60	33.94	-0.54 ₪

מחנן 32 - 1 - 16048006 (0x0)

סוג תעריף	סוג צריכה	קריאה קודמת	קריאה נוכחית	סה"כ צריכה בקוט"ש	מחיר לקוט"ש בא"ג	סה"כ לתשלום
פרטי חשבון עבור תאריכים:						
777	פסגה	01/01/22	31/01/22	-129.00	87.59	-112.99 ₪
778	גבע	853.10	914.30	-61.20	53.68	-32.85 ₪
779	שפל	1,780.70	2,250.10	-469.40	33.94	-159.31 ₪

מחנן גריעיני עפולה - 2 - 16048006 (0x0)

סוג תעריף	סוג צריכה	קריאה קודמת	קריאה נוכחית	סה"כ צריכה בקוט"ש	מחיר לקוט"ש בא"ג	סה"כ לתשלום
פרטי חשבון עבור תאריכים:						
777	פסגה	01/01/22	31/01/22	0.00	87.59	0.00 ₪
778	גבע	3,027.50	3,027.50	0.00	53.68	0.00 ₪
779	שפל	8,891.30	8,891.30	0.00	33.94	0.00 ₪





שטיפת רכבים - 3 - 16048006(0x0)

סוג תעריף	סוג צריכה	קריאה קודמת	קריאה נוכחית	סה"כ צריכה בקוט"ש	מחיר לקוט"ש בא"ג	סה"כ לתשלום
פרטי חשבון עבור תאריכים:						
777	פסגה	01/01/22	31/01/22	0.00	87.59	0.00 ₪
778	גבע	1,758.50	1,758.50	0.00	53.68	0.00 ₪
779	שפל	1,665.20	1,665.20	0.00	33.94	0.00 ₪

מחטן 27 - 1 - 16193909(0x0)

סוג תעריף	סוג צריכה	קריאה קודמת	קריאה נוכחית	סה"כ צריכה בקוט"ש	מחיר לקוט"ש בא"ג	סה"כ לתשלום
פרטי חשבון עבור תאריכים:						
777	פסגה	01/01/22	31/01/22	-512.25	87.59	-448.68 ₪
778	גבע	5,651.15	5,908.50	-257.35	53.68	-138.15 ₪
779	שפל	16,932.60	18,842.55	-1,909.95	33.94	-648.24 ₪

מחטן עידן פרידמן - 2 - 16193909(0x0)

סוג תעריף	סוג צריכה	קריאה קודמת	קריאה נוכחית	סה"כ צריכה בקוט"ש	מחיר לקוט"ש בא"ג	סה"כ לתשלום
פרטי חשבון עבור תאריכים:						
777	פסגה	01/01/22	31/01/22	-11.90	87.59	-10.42 ₪
778	גבע	469.65	473.60	-3.95	53.68	-2.12 ₪
779	שפל	1,332.30	1,364.40	-32.10	33.94	-10.89 ₪

מחטן 28 - 4 - 16193909(0x0)

סוג תעריף	סוג צריכה	קריאה קודמת	קריאה נוכחית	סה"כ צריכה בקוט"ש	מחיר לקוט"ש בא"ג	סה"כ לתשלום
פרטי חשבון עבור תאריכים:						
777	פסגה	5.15	5.25	-0.10	87.59	-0.09 ₪
778	גבע	0.25	0.25	0.00	53.68	0.00 ₪
779	שפל	0.30	0.35	-0.05	33.94	-0.02 ₪

סופר פארם - 1 - 16201591(0x0)

סוג תעריף	סוג צריכה	קריאה קודמת	קריאה נוכחית	סה"כ צריכה בקוט"ש	מחיר לקוט"ש בא"ג	סה"כ לתשלום
פרטי חשבון עבור תאריכים:						
777	פסגה	156,102.80	158,770.00	-2,667.20	87.59	-2,336.20 ₪
778	גבע	73,892.00	74,462.80	-570.80	53.68	-306.41 ₪
779	שפל	140,577.60	147,009.60	-6,432.00	33.94	-2,183.02 ₪



מעדניית נעמי - 2 - 16201591(0x0)

סוג תעריף	סוג צריכה	קריאה קודמת	קריאה נוכחית	סה"כ צריכה בקוט"ש	מחיר לקוט"ש בא"ג	סה"כ לתשלום
פרטי חשבון עבור תאריכים:						
777	פסגה	01/01/22	31/01/22	-1,539.60	87.59	₪ -1,348.54
778	גבע	60,063.00	60,497.00	-434.00	53.68	₪ -232.97
779	שפל	128,399.80	132,878.60	-4,478.80	33.94	₪ -1,520.10

ננות 203 - 3 - 16201591(0x0)

סוג תעריף	סוג צריכה	קריאה קודמת	קריאה נוכחית	סה"כ צריכה בקוט"ש	מחיר לקוט"ש בא"ג	סה"כ לתשלום
פרטי חשבון עבור תאריכים:						
777	פסגה	01/01/22	31/01/22	-2,966.40	87.59	₪ -2,598.27
778	גבע	114,935.80	115,623.60	-687.80	53.68	₪ -369.21
779	שפל	234,381.80	240,279.60	-5,897.80	33.94	₪ -2,001.71

קפטן - 4 - 16201591(0x0)

סוג תעריף	סוג צריכה	קריאה קודמת	קריאה נוכחית	סה"כ צריכה בקוט"ש	מחיר לקוט"ש בא"ג	סה"כ לתשלום
פרטי חשבון עבור תאריכים:						
777	פסגה	01/01/22	31/01/22	-2,167.20	87.59	₪ -1,898.25
778	גבע	61,686.20	62,161.80	-475.60	53.68	₪ -255.30
779	שפל	118,935.20	123,134.00	-4,198.80	33.94	₪ -1,425.07

הום מרקט - 5 - 16201591(0x0)

סוג תעריף	סוג צריכה	קריאה קודמת	קריאה נוכחית	סה"כ צריכה בקוט"ש	מחיר לקוט"ש בא"ג	סה"כ לתשלום
פרטי חשבון עבור תאריכים:						
777	פסגה	47,208.40	47,208.40	0.00	87.59	₪ 0.00
778	גבע	23,485.20	23,485.20	0.00	53.68	₪ 0.00
779	שפל	55,706.80	55,706.80	0.00	33.94	₪ 0.00

ננות 204 - 6 - 16201591(0x0)

סוג תעריף	סוג צריכה	קריאה קודמת	קריאה נוכחית	סה"כ צריכה בקוט"ש	מחיר לקוט"ש בא"ג	סה"כ לתשלום
פרטי חשבון עבור תאריכים:						
777	פסגה	18,295.30	18,295.30	0.00	87.59	₪ 0.00
778	גבע	4,858.90	4,858.90	0.00	53.68	₪ 0.00
779	שפל	4,372.80	4,372.80	0.00	33.94	₪ 0.00



גולדה - 8 - 16201591(0x0)

סה"כ לתשלום	מחיר לקוט"ש בא"ג	סה"כ צריכה בקוט"ש	קריאה נוכחית	קריאה קודמת	סוג צריכה	סוג תעריף
			31/01/22	01/01/22	פרטי חשבון עבור תאריכים:	
₪ -1,254.90	87.59	-1,432.70	149,908.30	148,475.60	פסגה	777
₪ -293.74	53.68	-547.20	81,317.60	80,770.40	גבע	778
₪ -1,712.88	33.94	-5,046.80	197,990.00	192,943.20	שפל	779

נוי - 11 - 16201591(0x0)

סה"כ לתשלום	מחיר לקוט"ש בא"ג	סה"כ צריכה בקוט"ש	קריאה נוכחית	קריאה קודמת	סוג צריכה	סוג תעריף
			31/01/22	01/01/22	פרטי חשבון עבור תאריכים:	
₪ -1,142.26	87.59	-1,304.10	36,659.50	35,355.40	פסגה	777
₪ -252.03	53.68	-469.50	17,862.30	17,392.80	גבע	778
₪ -1,233.18	33.94	-3,633.40	39,934.90	36,301.50	שפל	779

שופרסל - 9 - 16226475(0x0)

סה"כ לתשלום	מחיר לקוט"ש בא"ג	סה"כ צריכה בקוט"ש	קריאה נוכחית	קריאה קודמת	סוג צריכה	סוג תעריף
			31/01/22	01/01/22	פרטי חשבון עבור תאריכים:	
₪ -13,530.90	87.59	-15,448.00	1,231,755.20	1,216,307.20	פסגה	777
₪ -3,373.25	53.68	-6,284.00	603,417.60	597,133.60	גבע	778
₪ -15,983.84	33.94	-47,094.40	1,426,557.60	1,379,463.20	שפל	779

תקשורת - 10 - 16226475(0x0)

סה"כ לתשלום	מחיר לקוט"ש בא"ג	סה"כ צריכה בקוט"ש	קריאה נוכחית	קריאה קודמת	סוג צריכה	סוג תעריף
			31/01/22	01/01/22	פרטי חשבון עבור תאריכים:	
₪ -649.30	87.59	-741.30	3,446.70	2,705.40	פסגה	777
₪ -173.87	53.68	-323.90	1,450.40	1,126.50	גבע	778
₪ -869.44	33.94	-2,561.70	7,146.60	4,584.90	שפל	779

שנאי - 15 - 16226475(0x0)

סה"כ לתשלום	מחיר לקוט"ש בא"ג	סה"כ צריכה בקוט"ש	קריאה נוכחית	קריאה קודמת	סוג צריכה	סוג תעריף
			31/01/22	01/01/22	פרטי חשבון עבור תאריכים:	
₪ 21,672.39	87.59	24,743.00	2,093,654.40	2,068,911.40	פסגה	777
₪ 5,098.53	53.68	9,498.00	1,013,329.30	1,003,831.30	גבע	778
₪ 24,731.03	33.94	72,866.90	2,351,093.20	2,278,226.30	שפל	779





טעינת רכב בחניון 1-1 - 18247119 (0x0)

סה"כ לתשלום	מחיר לקוט"ש בא"ג	סה"כ צריכה בקוט"ש	קריאה נוכחית	קריאה קודמת	סוג צריכה	סוג תעריף
			31/01/22	01/01/22	פרטי חשבון עבור תאריכים:	
₪ -70.60	87.59	-80.60	2,056.50	1,975.90	פסגה	777
₪ -7.25	53.68	-13.50	1,330.70	1,317.20	גבע	778
₪ -74.97	33.94	-220.90	2,953.00	2,732.10	שפל	779

מחנן 16 - 1 - 18247243 (0x0)

סה"כ לתשלום	מחיר לקוט"ש בא"ג	סה"כ צריכה בקוט"ש	קריאה נוכחית	קריאה קודמת	סוג צריכה	סוג תעריף
			31/01/22	01/01/22	פרטי חשבון עבור תאריכים:	
₪ -23.65	87.59	-27.00	709.70	682.70	פסגה	777
₪ -7.62	53.68	-14.20	393.60	379.40	גבע	778
₪ -35.84	33.94	-105.60	1,165.10	1,059.50	שפל	779

מחנן 15 - 1 - 18247244 (0x0)

סה"כ לתשלום	מחיר לקוט"ש בא"ג	סה"כ צריכה בקוט"ש	קריאה נוכחית	קריאה קודמת	סוג צריכה	סוג תעריף
			31/01/22	01/01/22	פרטי חשבון עבור תאריכים:	
₪ -221.87	87.59	-253.30	11,639.20	11,385.90	פסגה	777
₪ -66.24	53.68	-123.40	6,063.90	5,940.50	גבע	778
₪ -295.11	33.94	-869.50	17,284.70	16,415.20	שפל	779

סה"כ לדייר:

שיא ביקוש	סה"כ	שפל	גבע	פסגה
217.82	24,004.16	17,545.97	1,655.82	4,802.37
	₪ 11,050.34	₪ 5,955.10	₪ 888.85	₪ 4,206.39

סה"כ צריכה
סה"כ לתשלום

₪ 0.00	תשלום קבוע	
₪ 0.00	תשלום עבור גודל חיבור ב KVA (0x0)	
₪ 11,050.34	סה"כ לתשלום	לא כולל מע"מ





08/02/22

תאריך הפקה:

שם דייר: קומה 02 - סייף סקול 301

31/01/22

תאריך קריאה נוכחית:

שם אתר: בורוכוב

01/01/22

תאריך קריאה קודמת:

לקוח/ה נכבד/ה, אנו מתכבדים להגיש את חישוב צריכת החשמל לתקופה 01/01/22 - 31/01/22:

סייף סקול - 3 - 16004851(0x0)

סה"כ לתשלום	מחיר לקוט"ש בא"ג	סה"כ צריכה בקוט"ש	קריאה נוכחית	קריאה קודמת	סוג צריכה	סוג תעריף
			31/01/22	01/01/22		פרטי חשבון עבור תאריכים:
₪ 320.84	87.59	366.30	8,180.00	7,813.70	פסגה	777
₪ 58.08	53.68	108.20	2,646.60	2,538.40	גבע	778
₪ 358.61	33.94	1,056.60	5,108.10	4,051.50	שפל	779

סה"כ לדיר:

שיא ביקוש	סה"כ	שפל	גבע	פסגה
7.49	1,531.10	1,056.60	108.20	366.30
	₪ 737.53	₪ 358.61	₪ 58.08	₪ 320.84

סה"כ צריכה

סה"כ לתשלום

₪ 211.60	תשלום קבוע	
₪ 0.00	תשלום עבור גודל חיבור בKVA (0x0)	
₪ 949.13	סה"כ לתשלום	לא כולל מע"מ

התפלגות חיוב בש"ח לפי תעו"ז

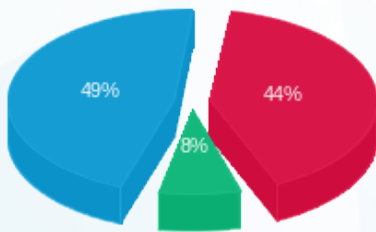

- פסגה (₪ 320.84) 49%
- גבע (₪ 58.08) 8%
- שפל (₪ 358.61) 44%

הסטוריית צריכה בקוט"ש

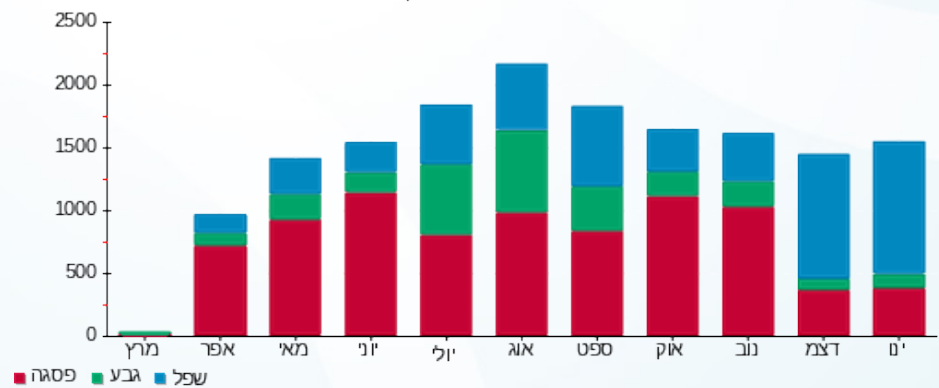

- פסגה
- גבע
- שפל





08/02/22

תאריך הפקדה:

שם דייר: קפטן המבורגר

31/01/22

תאריך קריאה נוכחית:

שם אתר: בורוכוב

01/01/22

תאריך קריאה קודמת:

לקוח/ה נכבד/ה, אנו מתכבדים להגיש את חישוב צריכת החשמל לתקופה 01/01/22 - 31/01/22:

קפטן המבורגר - 4 - 16201591(0x0)

סוג תעריף	סוג צריכה	קריאה קודמת	קריאה נוכחית	סה"כ צריכה בקוט"ש	מחיר לקוט"ש בא"ג	סה"כ לתשלום
פרטי חשבון עבור תאריכים:						
777	פסגה	01/01/22	31/01/22	2,167.20	87.59	1,898.25 ₪
778	גבע	61,686.20	62,161.80	475.60	53.68	255.30 ₪
779	שפל	118,935.20	123,134.00	4,198.80	33.94	1,425.07 ₪

סה"כ לדייר:

פסגה	גבע	שפל	סה"כ	שיא ביקוש
2,167.20	475.60	4,198.80	6,841.60	28.68
1,898.25 ₪	255.30 ₪	1,425.07 ₪	3,578.63 ₪	

סה"כ צריכה

סה"כ לתשלום

211.60 ₪	תשלום קבוע	
0.00 ₪	תשלום עבור גודל חיבור בKVA (0x0)	
3,790.23 ₪	סה"כ לתשלום	לא כולל מע"מ

התפלגות חיוב בש"ח לפי תע"ז

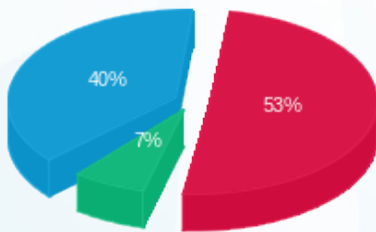

- פסגה (1,898.25 ₪) - 40%
- גבע (255.30 ₪) - 7%
- שפל (1,425.07 ₪) - 53%

הסטוריית צריכה בקוט"ש

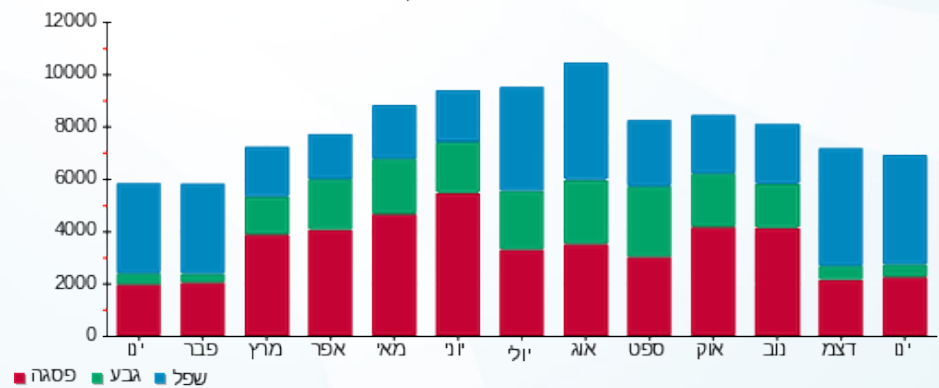

08/02/22 תאריך הפקה:
 31/01/22 תאריך קריאה נוכחית:
 01/01/22 תאריך קריאה קודמת:

שם דייר: רשת פלאפל בריבוע בע"מ
 שם אתר: בורוכוב

לקוח/ה נכבד/ה, אנו מתכבדים להגיש את חישוב צריכת החשמל לתקופה 01/01/22 - 31/01/22:

רשת פלאפל בריבוע בע"מ - 3 - 15129229(0x0)

סוג תעריף	סוג צריכה	קריאה קודמת	קריאה נוכחית	סה"כ צריכה בקוט"ש	מחיר לקוט"ש בא"ג	סה"כ לתשלום
פרטי חשבון עבור תאריכים:						
		01/01/22	31/01/22			
777	פסגה	74,412.80	75,075.40	662.60	87.59	580.37 ₪
778	גבע	29,657.50	29,795.60	138.10	53.68	74.13 ₪
779	שפל	45,161.60	46,797.90	1,636.30	33.94	555.36 ₪

סה"כ לדייר:

פסגה	גבע	שפל	סה"כ	שיא ביקוש
662.60	138.10	1,636.30	2,437.00	19.71
₪ 580.37	₪ 74.13	₪ 555.36	₪ 1,209.86	

סה"כ צריכה
 סה"כ לתשלום

211.60 ₪	תשלום קבוע	
0.00 ₪	תשלום עבור גודל חיבור בKVA (0x0)	
1,421.46 ₪	סה"כ לתשלום	לא כולל מע"מ

התפלגות חיוב בש"ח לפי תע"ז

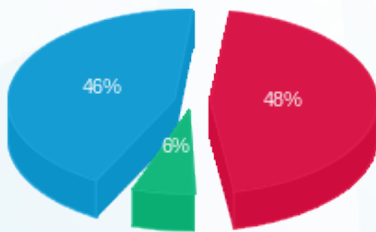

■ פסגה (₪ 662.60)
 ■ גבע (₪ 74.13)
 ■ שפל (₪ 555.36)

הסטוריית צריכה בקוט"ש

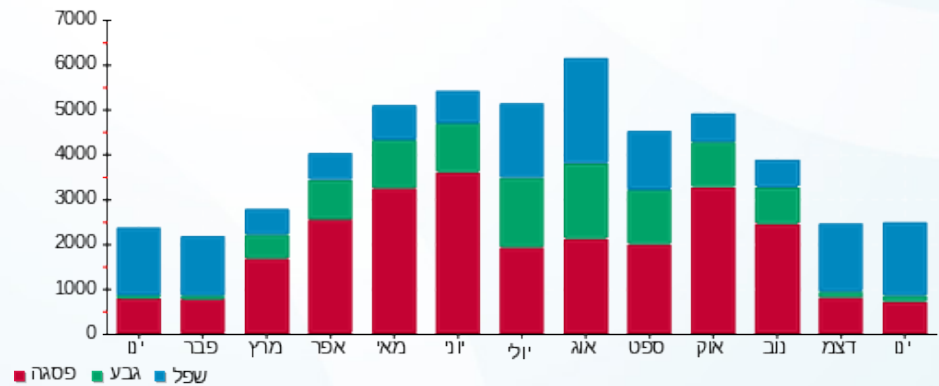

■ פסגה ■ גבע ■ שפל



08/02/22 תאריך הפקה:
 31/01/22 תאריך קריאה נוכחית:
 01/01/22 תאריך קריאה קודמת:

שם דייר: שופרסל
 שם אתר: בורוכוב

לקוח/ה נכבד/ה, אנו מתכבדים להגיש את חישוב צריכת החשמל לתקופה 01/01/22 - 31/01/22:

שופרסל - 9 - 16226475 (0x0)

סוג תעריף	סוג צריכה	קריאה קודמת	קריאה נוכחית	סה"כ צריכה בקוט"ש	מחיר לקוט"ש בא"ג	סה"כ לתשלום
		01/01/22	31/01/22			
777	פסגה	1,216,307.20	1,231,755.20	15,448.00	87.59	13,530.90 ₪
778	גבע	597,133.60	603,417.60	6,284.00	53.68	3,373.25 ₪
779	שפל	1,379,463.20	1,426,557.60	47,094.40	33.94	15,983.84 ₪

סה"כ לדייר:

פסגה	גבע	שפל	סה"כ	שיא ביקוש
15,448.00	6,284.00	47,094.40	68,826.40	217.82
13,530.90 ₪	3,373.25 ₪	15,983.84 ₪	32,887.99 ₪	

סה"כ צריכה
 סה"כ לתשלום

211.60 ₪	תשלום קבוע	
0.00 ₪	תשלום עבור גודל חיבור בKVA (0x0)	
33,099.59 ₪	סה"כ לתשלום	לא כולל מע"מ

התפלגות חיוב בש"ח לפי תעו"ז

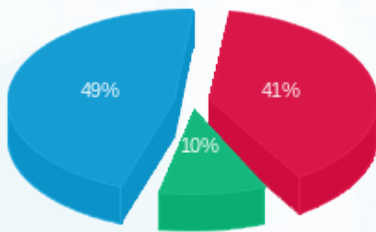

פסגה (13,530.90 ₪) 49%
 גבע (3,373.25 ₪) 10%
 שפל (15,983.84 ₪) 41%

הסטוריית צריכה בקוט"ש

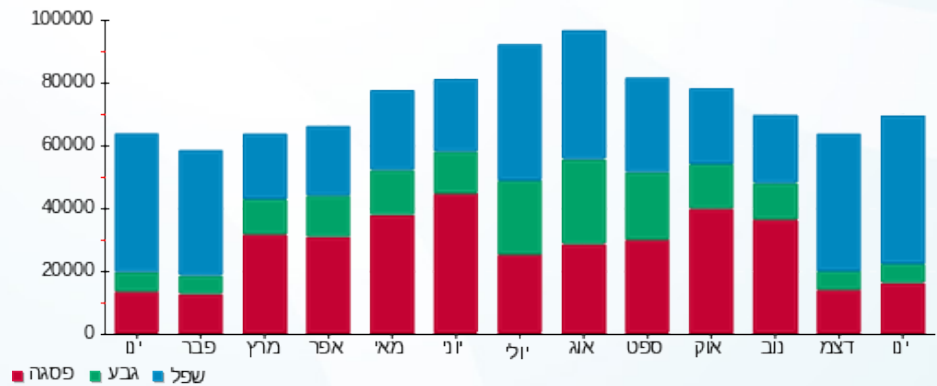

פסגה גבע שפל





08/02/22

תאריך הפקה:

שם דייר: שנאים

31/01/22

תאריך קריאה נוכחית:

שם אתר: בורוכוב

01/01/22

תאריך קריאה קודמת:

לקוח/ה נכבד/ה, אנו מתכבדים להגיש את חישוב צריכת החשמל לתקופה 01/01/22 - 31/01/22:

שנאי - 15 - 13080913(0x0)

סה"כ לתשלום	מחיר לקוט"ש בא"ג	סה"כ צריכה בקוט"ש	קריאה נוכחית	קריאה קודמת	סוג צריכה	סוג תעריף
			31/01/22	01/01/22	פרטי חשבון עבור תאריכים:	
13,069.74 ₪	87.59	14,921.50	1,133,396.60	1,118,475.10	פסגה	777
2,180.16 ₪	53.68	4,061.40	559,978.20	555,916.80	גבע	778
14,477.45 ₪	33.94	42,656.00	1,197,287.20	1,154,631.20	שפל	779

שנאי - 15 - 16226475(0x0)

סה"כ לתשלום	מחיר לקוט"ש בא"ג	סה"כ צריכה בקוט"ש	קריאה נוכחית	קריאה קודמת	סוג צריכה	סוג תעריף
			31/01/22	01/01/22	פרטי חשבון עבור תאריכים:	
21,672.39 ₪	87.59	24,743.00	2,093,654.40	2,068,911.40	פסגה	777
5,098.53 ₪	53.68	9,498.00	1,013,329.30	1,003,831.30	גבע	778
24,731.03 ₪	33.94	72,866.90	2,351,093.20	2,278,226.30	שפל	779

סה"כ לדיר:

שיא ביקוש	סה"כ	שפל	גבע	פסגה	סה"כ צריכה
5.55	168,746.80	115,522.90	13,559.40	39,664.50	סה"כ לתשלום
	81,229.29 ₪	39,208.47 ₪	7,278.69 ₪	34,742.14 ₪	

0.00 ₪	תשלום קבוע	
0.00 ₪	תשלום עבור גודל חיבור בKVA (0x0)	
81,229.29 ₪	סה"כ לתשלום	לא כולל מע"מ

התפלגות חיוב בש"ח לפי תע"ז

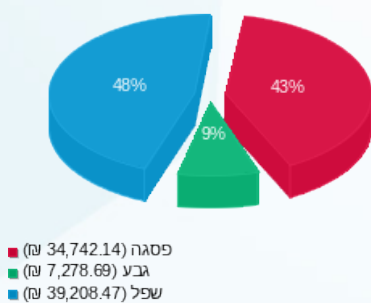

הסטוריית צריכה בקוט"ש

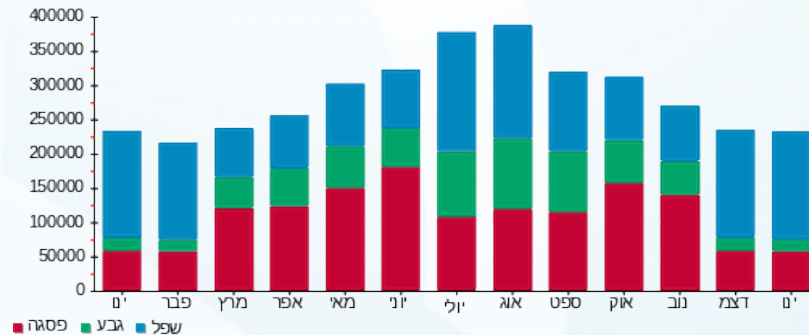

08/02/22 תאריך הפקה:
 31/01/22 תאריך קריאה נוכחית:
 01/01/22 תאריך קריאה קודמת:

שם דייר: שקע טעינה אופנוע דומינוס
 שם אתר: בורוכוב

לקוח/ה נכבד/ה, אנו מתכבדים להגיש את חישוב צריכת החשמל לתקופה 01/01/22 - 31/01/22:

שקע טעינה אופנוע דומינוס - 4 - 16048002(0x0)

סוג תעריף	סוג צריכה	קריאה קודמת	קריאה נוכחית	סה"כ צריכה בקוט"ש	מחיר לקוט"ש בא"ג	סה"כ לתשלום
פרטי חשבון עבור תאריכים:						
777	פסגה	01/01/22	31/01/22	25.90	87.59	22.69 ₪
778	גבע	3,755.10	3,759.00	3.90	53.68	2.09 ₪
779	שפל	15,517.90	15,605.30	87.40	33.94	29.66 ₪

סה"כ לדייר:

פסגה	גבע	שפל	סה"כ	שיא ביקוש
25.90	3.90	87.40	117.20	69.13
22.69 ₪	2.09 ₪	29.66 ₪	54.44 ₪	

סה"כ צריכה
 סה"כ לתשלום

211.60 ₪	תשלום קבוע	
0.00 ₪	תשלום עבור גודל חיבור בKVA (0x0)	
266.04 ₪	סה"כ לתשלום	לא כולל מע"מ

התפלגות חיוב בש"ח לפי תע"ז

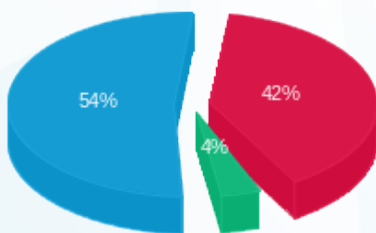

■ פסגה (22.69 ₪)
 ■ גבע (2.09 ₪)
 ■ שפל (29.66 ₪)

הסטוריית צריכה בקוט"ש

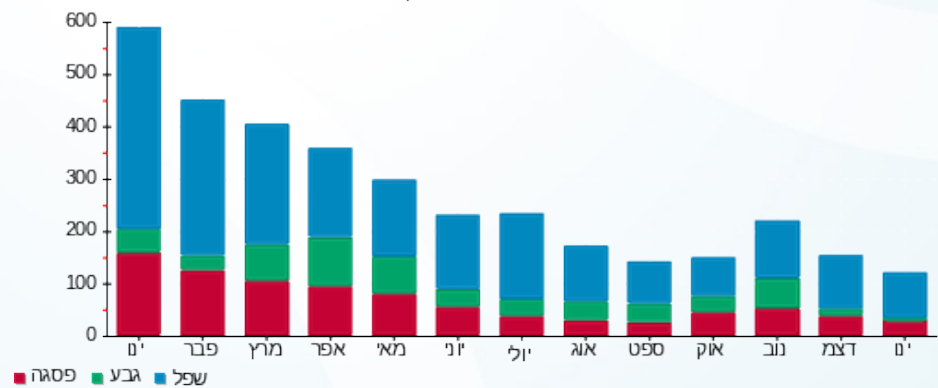

■ פסגה ■ גבע ■ שפל