



08/02/22

תאריך הפקה:

שם דייר: חנות G&M

31/01/22

תאריך קריאה נוכחית:

שם אתר: כלכלית - כור חולון

01/01/22

תאריך קריאה קודמת:

לקוח/ה נכבד/ה, אנו מתכבדים להגיש את חישוב צריכת החשמל לתקופה 01/01/22 - 31/01/22:

חנות 3 - 19051884 (3x160) - G&M

סה"כ לתשלום	מחיר לקוט"ש בא"ג	סה"כ צריכה בקוט"ש	קריאה נוכחית	קריאה קודמת	סוג צריכה	סוג תעריף
			31/01/22	01/01/22		פרטי חשבון עבור תאריכים:
1,589.76 ₪	87.59	1,815.00	30,930.80	29,115.80	פסגה	777
70.32 ₪	53.68	131.00	9,983.80	9,852.80	גבע	778
1,016.30 ₪	33.94	2,994.40	8,217.20	5,222.80	שפל	779

סה"כ לדייר:

שיא ביקוש	סה"כ	שפל	גבע	פסגה
27.42	4,940.40	2,994.40	131.00	1,815.00
	2,676.38 ₪	1,016.30 ₪	70.32 ₪	1,589.76 ₪

סה"כ צריכה

סה"כ לתשלום

211.60 ₪	תשלום קבוע	
30.19 ₪	תשלום עבור גודל חיבור בKVA (3x160)	
2,918.17 ₪	סה"כ לתשלום	לא כולל מע"מ

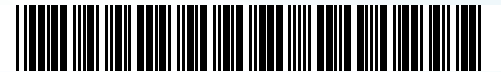

31012230628

התפלגות חיוב בש"ח לפי תעו"ז

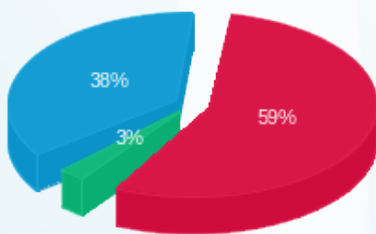

■ פסגה (1,589.76 ₪)
■ גבע (70.32 ₪)
■ שפל (1,016.30 ₪)

הסטוריית צריכה בקוט"ש

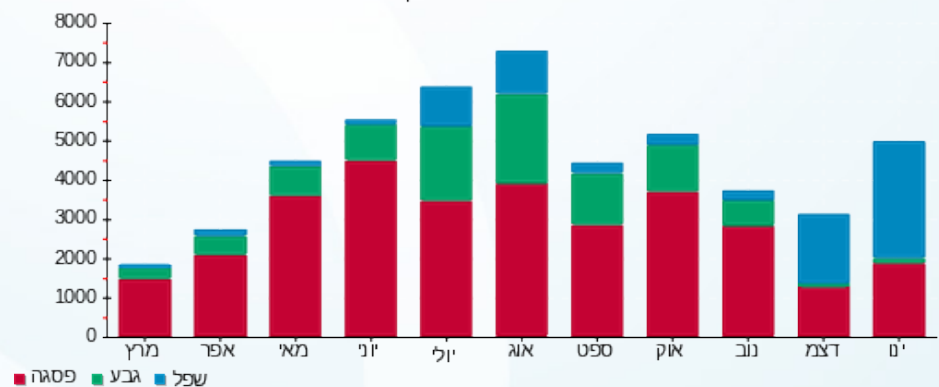



08/02/22

תאריך הפקדה:

31/01/22

תאריך קריאה נוכחית:

01/01/22

תאריך קריאה קודמת:

שם דייר: מקס סטוק
שם אתר: כלכלית - כור חולון

לקוח/ה נכבד/ה, אנו מתכבדים להגיש את חישוב צריכת החשמל לתקופה 01/01/22 - 31/01/22:

מקס סטוק - 1 - 19051884 (3x630)

סוג תעריף	סוג צריכה	קריאה קודמת	קריאה נוכחית	סה"כ צריכה בקוט"ש	מחיר לקוט"ש בא"ג	סה"כ לתשלום
		01/01/22	31/01/22			
777	פסגה	203,839.20	209,111.40	5,272.20	87.59	4,617.92 ₪
778	גבע	86,034.00	86,932.80	898.80	53.68	482.48 ₪
779	שפל	73,798.20	84,144.00	10,345.80	33.94	3,511.36 ₪

סה"כ לדייר:

פסגה	גבע	שפל	סה"כ	שיא ביקוש
5,272.20	898.80	10,345.80	16,516.80	44.29
₪ 4,617.92	₪ 482.48	₪ 3,511.36	₪ 8,611.76	

סה"כ צריכה

סה"כ לתשלום

211.60 ₪	תשלום קבוע	
118.88 ₪	תשלום עבור גודל חיבור בKVA (3x630)	
8,942.24 ₪	סה"כ לתשלום	לא כולל מע"מ

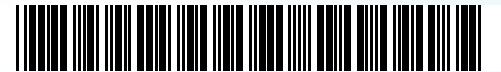

31012230626

התפלגות חיוב בש"ח לפי תעו"ז

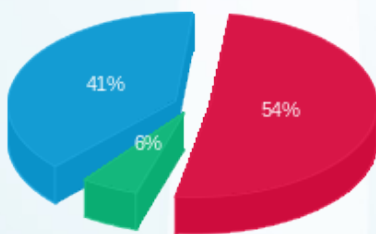

פסגה (₪ 4,617.92) (₪)
גבע (₪ 482.48) (₪)
שפל (₪ 3,511.36) (₪)

הסטוריית צריכה בקוט"ש

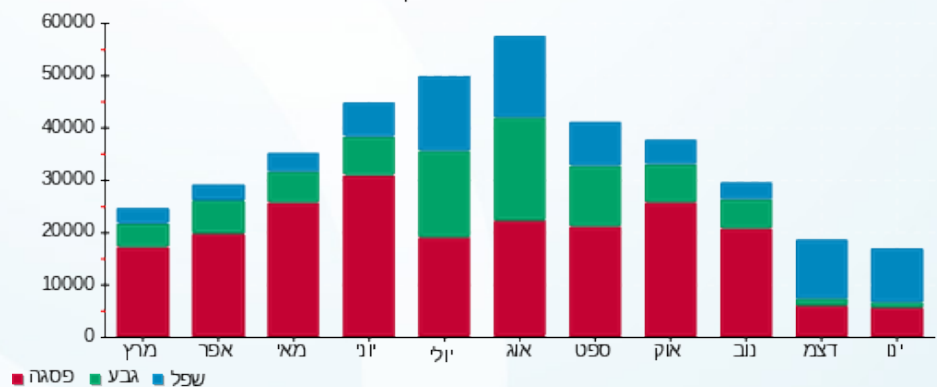

08/02/22 תאריך הפקדה:
 31/01/22 תאריך קריאה נוכחית:
 01/01/22 תאריך קריאה קודמת:

שם דייר: מריץ משלוחים
 שם אתר: כלכלית - כור חולון

לקוח/ה נכבד/ה, אנו מתכבדים להגיש את חישוב צריכת החשמל לתקופה 01/01/22 - 31/01/22:

מריץ משלוחים - 2 - (3x400)19093110

סוג תעריף	סוג צריכה	קריאה קודמת	קריאה נוכחית	סה"כ צריכה בקוט"ש	מחיר לקוט"ש בא"ג	סה"כ לתשלום
			31/01/22	01/01/22	פרטי חשבון עבור תאריכים:	
777	פסגה	19,383.60	20,537.60	1,154.00	87.59	1,010.79 ₪
778	גבע	9,202.40	9,763.20	560.80	53.68	301.04 ₪
779	שפל	22,052.00	26,611.20	4,559.20	33.94	1,547.39 ₪

סה"כ לדייר:

פסגה	גבע	שפל	סה"כ	שיא ביקוש
1,154.00	560.80	4,559.20	6,274.00	527.95
1,010.79 ₪	301.04 ₪	1,547.39 ₪	2,859.22 ₪	

סה"כ צריכה
 סה"כ לתשלום

211.60 ₪	תשלום קבוע	
75.48 ₪	תשלום עבור גודל חיבור בKVA (3x400)	
3,146.30 ₪	סה"כ לתשלום	לא כולל מע"מ



31012243591

התפלגות חיוב בש"ח לפי תע"ז

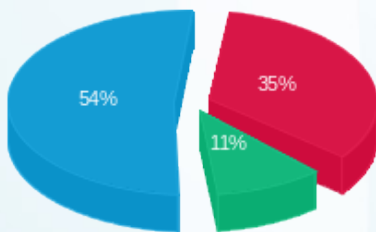

■ פסגה (1,010.79 ₪)
 ■ גבע (301.04 ₪)
 ■ שפל (1,547.39 ₪)

הסטוריית צריכה בקוט"ש

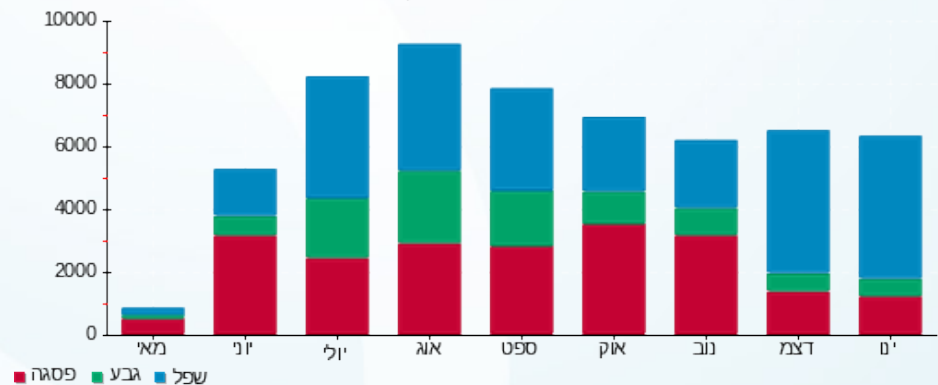



08/02/22

תאריך הפקדה:

31/01/22

תאריך קריאה נוכחית:

01/01/22

תאריך קריאה קודמת:

שם דייר: תחנת דלק טן
שם אתר: כלכלית - כור חולון

לקוח/ה נכבד/ה, אנו מתכבדים להגיש את חישוב צריכת החשמל לתקופה 01/01/22 - 31/01/22:

תחנת דלק טן - 4 - 19093110(3x80)

סוג תעריף	סוג צריכה	קריאה קודמת	קריאה נוכחית	סה"כ צריכה בקוט"ש	מחיר לקוט"ש בא"ג	סה"כ לתשלום
		01/01/22	31/01/22			
777	פסגה	31,551.60	33,764.70	2,213.10	87.59	1,938.45 ₪
778	גבע	18,166.80	19,154.80	988.00	53.68	530.36 ₪
779	שפל	47,299.90	54,163.10	6,863.20	33.94	2,329.37 ₪

סה"כ לדייר:

פסגה	גבע	שפל	סה"כ	שיא ביקוש
2,213.10	988.00	6,863.20	10,064.30	19.49
1,938.45 ₪	530.36 ₪	2,329.37 ₪	4,798.18 ₪	

סה"כ צריכה

סה"כ לתשלום

211.60 ₪	תשלום קבוע	
15.10 ₪	תשלום עבור גודל חיבור בKVA (3x80)	
5,024.88 ₪	סה"כ לתשלום	לא כולל מע"מ



31012230622

התפלגות חיוב בש"ח לפי תעו"ז

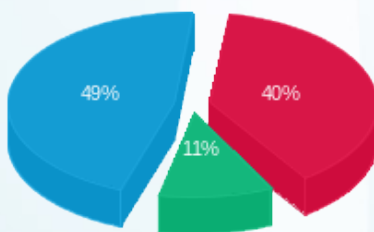

פסגה (1,938.45 ₪) ■
גבע (530.36 ₪) ■
שפל (2,329.37 ₪) ■

הסטוריית צריכה בקוט"ש

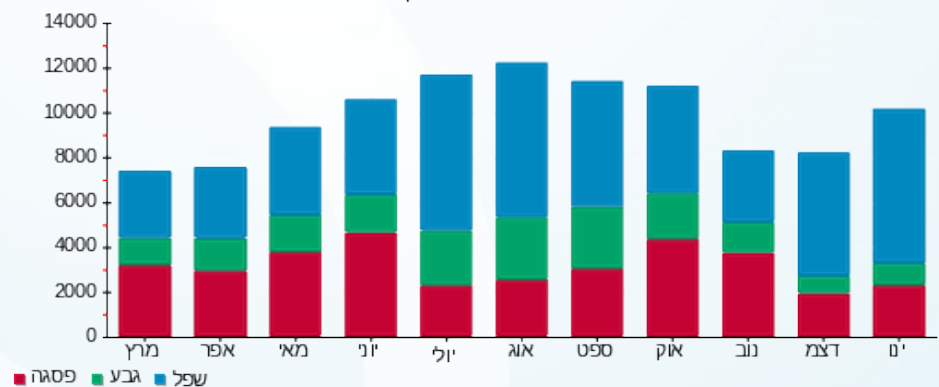

08/02/22 תאריך הפקדה:
 31/01/22 תאריך קריאה נוכחית:
 01/01/22 תאריך קריאה קודמת:

שם דייר: תמנון
 שם אתר: כלכלית - כור חולון

לקוח/ה נכבד/ה, אנו מתכבדים להגיש את חישוב צריכת החשמל לתקופה 01/01/22 - 31/01/22:

תמנון - 2 - 19051884(3x400)

סוג תעריף	סוג צריכה	קריאה קודמת	קריאה נוכחית	סה"כ צריכה בקוט"ש	מחיר לקוט"ש בא"ג	סה"כ לתשלום
		01/01/22	31/01/22			
777	פסגה	89,273.60	94,404.40	5,130.80	87.59	4,494.07 ₪
778	גבע	35,639.20	35,995.60	356.40	53.68	191.32 ₪
779	שפל	17,402.80	24,464.80	7,062.00	33.94	2,396.84 ₪

סה"כ לדייר:

פסגה	גבע	שפל	סה"כ	שיא ביקוש
5,130.80	356.40	7,062.00	12,549.20	74.02
₪ 4,494.07	₪ 191.32	₪ 2,396.84	₪ 7,082.23	

סה"כ צריכה
 סה"כ לתשלום

₪ 211.60	תשלום קבוע	
₪ 75.48	תשלום עבור גודל חיבור בKVA (3x400)	
₪ 7,369.31	סה"כ לתשלום	לא כולל מע"מ



31012230627

התפלגות חיוב בש"ח לפי תעו"ז

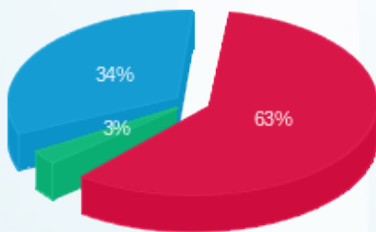

פסגה (₪ 4,494.07) 63%
 גבע (₪ 191.32) 34%
 שפל (₪ 2,396.84) 3%

הסטוריית צריכה בקוט"ש

