



08/02/22 תאריך הפקה:  
 31/01/22 תאריך קריאה נוכחית:  
 01/01/22 תאריך קריאה קודמת:

**שם דייר:** מכבסה  
**שם אתר:** מבנה מלון חן ירושלים

**לקוח/ה נכבד/ה, אנו מתכבדים להגיש את חישוב צריכת החשמל לתקופה 01/01/22 - 31/01/22:**
**מייבש - 1 - 20065505 (3x25)**

סוג תעריף	סוג צריכה	קריאה קודמת	קריאה נוכחית	סה"כ צריכה בקוט"ש	מחיר לקוט"ש בא"ג	סה"כ לתשלום
פרטי חשבון עבור תאריכים:			31/01/22	01/01/22		
777	פסגה	4,102.16	4,258.00	155.84	87.59	136.50 ₪
778	גבע	1,744.00	1,919.68	175.68	53.68	94.31 ₪
779	שפל	2,431.80	3,480.16	1,048.36	33.94	355.81 ₪

**מ.כביסה - 2 - 20065505 (3x25)**

סוג תעריף	סוג צריכה	קריאה קודמת	קריאה נוכחית	סה"כ צריכה בקוט"ש	מחיר לקוט"ש בא"ג	סה"כ לתשלום
פרטי חשבון עבור תאריכים:			31/01/22	01/01/22		
777	פסגה	3,825.88	4,279.68	453.80	87.59	397.48 ₪
778	גבע	1,985.56	2,112.92	127.36	53.68	68.37 ₪
779	שפל	4,468.12	5,735.12	1,267.00	33.94	430.02 ₪

**מעגלה משרד - 3 - 20065505 (3x32)**

סוג תעריף	סוג צריכה	קריאה קודמת	קריאה נוכחית	סה"כ צריכה בקוט"ש	מחיר לקוט"ש בא"ג	סה"כ לתשלום
פרטי חשבון עבור תאריכים:			31/01/22	01/01/22		
777	פסגה	6,665.76	7,456.64	790.88	87.59	692.73 ₪
778	גבע	2,736.84	2,896.80	159.96	53.68	85.87 ₪
779	שפל	7,051.16	9,342.48	2,291.32	33.94	777.67 ₪

**משרד שמש - 1 - 20281954 (3x40)**

סוג תעריף	סוג צריכה	קריאה קודמת	קריאה נוכחית	סה"כ צריכה בקוט"ש	מחיר לקוט"ש בא"ג	סה"כ לתשלום
פרטי חשבון עבור תאריכים:			31/01/22	01/01/22		
777	פסגה	946.80	1,012.80	66.00	87.59	57.81 ₪
778	גבע	416.60	441.30	24.70	53.68	13.26 ₪
779	שפל	1,150.50	1,393.20	242.70	33.94	82.37 ₪

**סה"כ לדיר:**

פסגה	גבע	שפל	סה"כ	שיא ביקוש
------	-----	-----	------	-----------



סה"כ לדירה:

פסגה	גבע	שפל	סה"כ	שיא ביקוש
1,466.52	487.70	4,849.38	6,803.60	21.66
1,284.52 ₪	261.80 ₪	1,645.88 ₪	3,192.20 ₪	

סה"כ צריכה  
סה"כ לתשלום

211.60 ₪	תשלום קבוע	
23.02 ₪	תשלום עבור גודל חיבור בKVA (3x122)	
3,426.82 ₪	סה"כ לתשלום	לא כולל מע"מ



31012243978

התפלגות חיוב בש"ח לפי תעו"ז

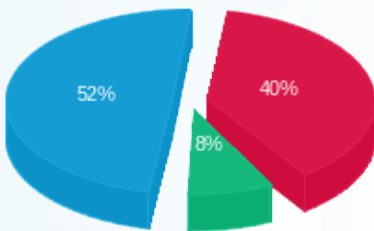

■ פסגה (1,284.52 ₪)  
■ גבע (261.80 ₪)  
■ שפל (1,645.88 ₪)

הסטוריית צריכה בקוט"ש

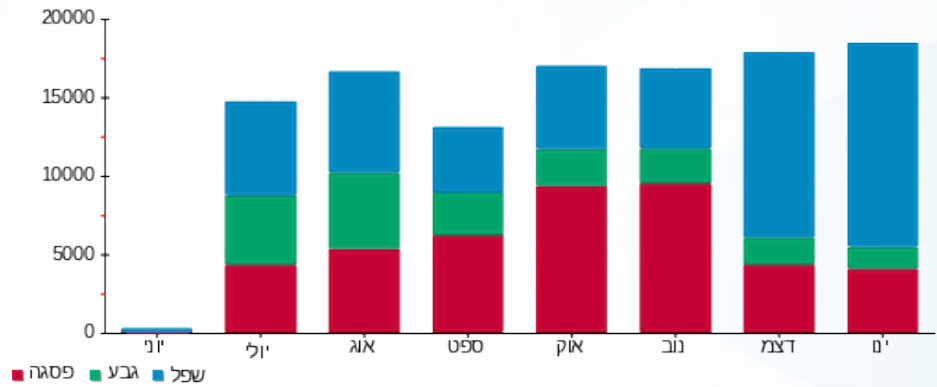



08/02/22

תאריך הפקה:

31/01/22

תאריך קריאה נוכחית:

01/01/22

תאריך קריאה קודמת:

שם דייר: סלקום  
שם אתר: מבנה מלון חן ירושלים

לקוח/ה נכבד/ה, אנו מתכבדים להגיש את חישוב צריכת החשמל לתקופה 01/01/22 - 31/01/22:

סלקום - 1 - 20281897(3x63)

סוג תעריף	סוג צריכה	קריאה קודמת	קריאה נוכחית	סה"כ צריכה בקוט"ש	מחיר לקוט"ש בא"ג	סה"כ לתשלום
פרטי חשבון עבור תאריכים:						
777	פסגה	01/01/22	31/01/22	609.90	87.59	534.21 ₪
778	גבע	3,604.90	3,861.20	256.30	53.68	137.58 ₪
779	שפל	9,634.50	11,673.90	2,039.40	33.94	692.17 ₪

סה"כ לדייר:

פסגה	גבע	שפל	סה"כ	שיא ביקוש
609.90	256.30	2,039.40	2,905.60	8.88
534.21 ₪	137.58 ₪	692.17 ₪	1,363.97 ₪	

סה"כ צריכה  
סה"כ לתשלום

211.60 ₪	<b>תשלום קבוע</b>	
11.89 ₪	<b>תשלום עבור גודל חיבור בKVA (3x63)</b>	
1,587.45 ₪	<b>סה"כ לתשלום</b>	<b>לא כולל מע"מ</b>



31012243950

התפלגות חיוב בש"ח לפי תע"ז

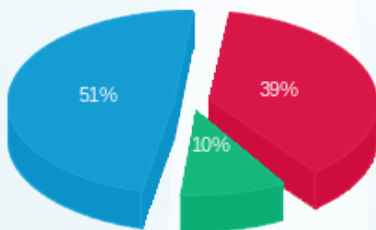

פסגה (534.21 ₪)  
גבע (137.58 ₪)  
שפל (692.17 ₪)

הסטוריית צריכה בקוט"ש

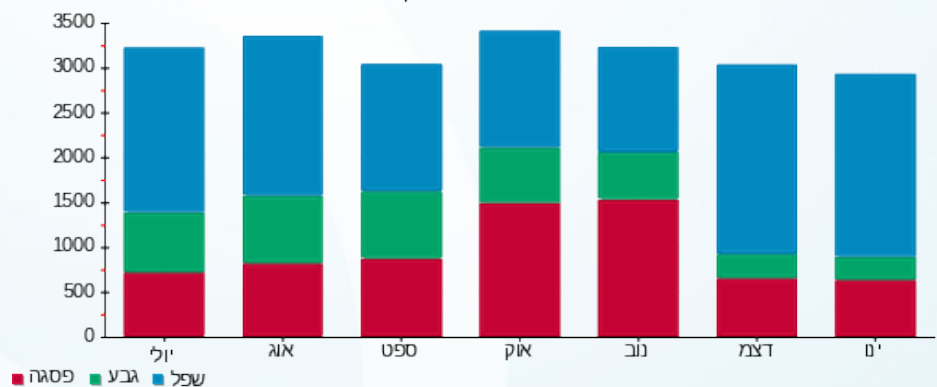



08/02/22

תאריך הפקדה:

שם דייר: פרטנר

31/01/22

תאריך קריאה נוכחית:

שם אתר: מבנה מלון חן ירושלים

01/01/22

תאריך קריאה קודמת:

לקוח/ה נכבד/ה, אנו מתכבדים להגיש את חישוב צריכת החשמל לתקופה 01/01/22 - 31/01/22:

פרטנר - 1 - 20281868(3x40)

סוג תעריף	סוג צריכה	קריאה קודמת	קריאה נוכחית	סה"כ צריכה בקוט"ש	מחיר לקוט"ש בא"ג	סה"כ לתשלום
פרטי חשבון עבור תאריכים:						
777	פסגה	01/01/22	31/01/22	507.80	87.59	444.78 ₪
778	גבע	4,341.70	4,565.50	223.80	53.68	120.14 ₪
779	שפל	11,578.80	13,333.40	1,754.60	33.94	595.51 ₪

סה"כ לדייר:

פסגה	גבע	שפל	סה"כ	שיא ביקוש
507.80	223.80	1,754.60	2,486.20	10.64
444.78 ₪	120.14 ₪	595.51 ₪	1,160.43 ₪	

סה"כ צריכה

סה"כ לתשלום

211.60 ₪	תשלום קבוע	
7.55 ₪	תשלום עבור גודל חיבור בKVA (3x40)	
1,379.58 ₪	סה"כ לתשלום	לא כולל מע"מ



31012243951

התפלגות חיוב בש"ח לפי תעו"ז

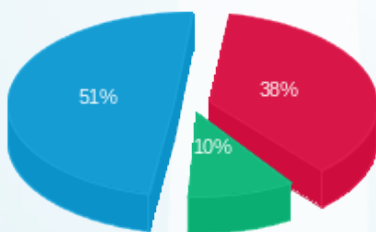

■ פסגה (444.78 ₪)  
 ■ גבע (120.14 ₪)  
 ■ שפל (595.51 ₪)

הסטוריית צריכה בקוט"ש

