

09/02/22 תאריך הפקה:
 31/01/22 תאריך קריאה נוכחית:
 01/01/22 תאריך קריאה קודמת:

שם דייר: אורי פרסקו 15
 שם אתר: רמות מול זכרון

לקוח/ה נכבד/ה, אנו מתכבדים להגיש את חישוב צריכת החשמל לתקופה 01/01/22 - 31/01/22:

אורי פרסקו 15 - 3 - 16254231(3x63)

סוג תעריף	סוג צריכה	קריאה קודמת	קריאה נוכחית	סה"כ צריכה בקוט"ש	מחיר לקוט"ש בא"ג	סה"כ לתשלום
		01/01/22	31/01/22			
777	פסגה	159,163.20	160,538.90	1,375.70	87.59	1,204.98 ₪
778	גבע	79,241.20	79,588.70	347.50	53.68	186.54 ₪
779	שפל	150,487.00	154,126.70	3,639.70	33.94	1,235.31 ₪

סה"כ לדייר:

פסגה	גבע	שפל	סה"כ	שיא ביקוש
1,375.70	347.50	3,639.70	5,362.90	22.56
1,204.98 ₪	186.54 ₪	1,235.31 ₪	2,626.83 ₪	

סה"כ צריכה
 סה"כ לתשלום

211.60 ₪	תשלום קבוע	
11.89 ₪	תשלום עבור גודל חיבור בKVA (3x63)	
2,850.32 ₪	סה"כ לתשלום	לא כולל מע"מ

התפלגות חיוב בש"ח לפי תע"ז

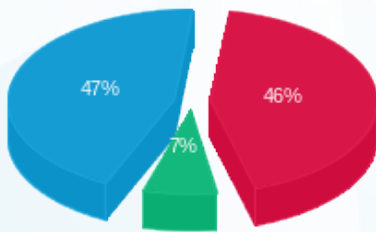

■ פסגה (1,204.98 ₪)
 ■ גבע (186.54 ₪)
 ■ שפל (1,235.31 ₪)

הסטוריית צריכה בקוט"ש

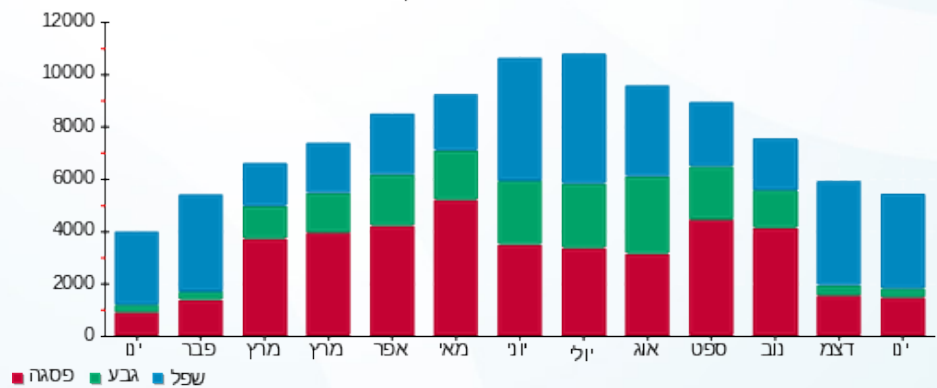

■ פסגה ■ גבע ■ שפל