

09/02/22 תאריך הפקה:  
 31/01/22 תאריך קריאה נוכחית:  
 01/01/22 תאריך קריאה קודמת:

שם דייר: 302 עובדים ספיס בע"מ  
 שם אתר: סוהו נתניה משרדים

לקוח/ה נכבד/ה, אנו מתכבדים להגיש את חישוב צריכת החשמל לתקופה 01/01/22 - 31/01/22:

משרד 302 - עובדים ספיס בע"מ - 2 - 16193807(3x40)

סוג תעריף	סוג צריכה	קריאה קודמת	קריאה נוכחית	סה"כ צריכה בקוט"ש	מחיר לקוט"ש בא"ג	סה"כ לתשלום
פרטי חשבון עבור תאריכים:						
777	פסגה	01/01/22	31/01/22	547.50	87.59	479.56 ₪
778	גבע	5,781.20	5,940.40	159.20	53.68	85.46 ₪
779	שפל	14,672.00	16,225.60	1,553.60	33.94	527.29 ₪

סה"כ לדייר:

פסגה	גבע	שפל	סה"כ	שיא ביקוש
547.50	159.20	1,553.60	2,260.30	16.86
479.56 ₪	85.46 ₪	527.29 ₪	1,092.31 ₪	

סה"כ צריכה  
 סה"כ לתשלום

211.60 ₪	תשלום קבוע	
7.55 ₪	תשלום עבור גודל חיבור KVA (3x40)	
1,311.45 ₪	סה"כ לתשלום	לא כולל מע"מ



09/02/22

תאריך הפקה:

**שם דייר:** 304 מיה"י פיתוח בע"מ (אוליבר אביטובול)

31/01/22

תאריך קריאה נוכחי:

**שם אתר:** סוהו נתניה משרדים

01/01/22

תאריך קריאה קודמת:

**לקוח/ה נכבד/ה, אנו מתכבדים להגיש את חישוב צריכת החשמל לתקופה 01/01/22 - 31/01/22:**
**משרד 304 - מיה"י פיתוח בע"מ (אוליבר אביטובול) - 3 - 16193807(3x40)**

סוג תעריף	סוג צריכה	קריאה קודמת	קריאה נוכחית	סה"כ צריכה בקוט"ש	מחיר לקוט"ש בא"ג	סה"כ לתשלום
פרטי חשבון עבור תאריכים:						
777	פסגה	01/01/22	31/01/22	554.80	87.59	485.95 ₪
778	גבע	8,690.60	8,925.70	235.10	53.68	126.20 ₪
779	שפל	25,337.50	27,387.20	2,049.70	33.94	695.67 ₪

**סה"כ לדייר:**

פסגה	גבע	שפל	סה"כ	שיא ביקוש
554.80	235.10	2,049.70	2,839.60	130.57
485.95 ₪	126.20 ₪	695.67 ₪	1,307.82 ₪	

**סה"כ צריכה**
**סה"כ לתשלום**

211.60 ₪	<b>תשלום קבוע</b>	
7.55 ₪	<b>תשלום עבור גודל חיבור ב-KVA (3x40)</b>	
1,526.97 ₪	<b>סה"כ לתשלום</b>	<b>לא כולל מע"מ</b>





09/02/22 תאריך הפקה:  
 31/01/22 תאריך קריאה נוכחית:  
 01/01/22 תאריך קריאה קודמת:

**שם דייר:** 305 מ.מ שיא אחזקות  
**שם אתר:** סוהו נתניה משרדים

**לקוח/ה נכבד/ה, אנו מתכבדים להגיש את חישוב צריכת החשמל לתקופה 01/01/22 - 31/01/22:**

**305 מ.מ שיא אחזקות - 1 - 16092248(3x40)**

סוג תעריף	סוג צריכה	קריאה קודמת	קריאה נוכחית	סה"כ צריכה בקוט"ש	מחיר לקוט"ש בא"ג	סה"כ לתשלום
פרטי חשבון עבור תאריכים:						
777	פסגה	01/01/22	31/01/22	103.60	87.59	90.74 ₪
778	גבע	1,466.90	1,503.00	36.10	53.68	19.38 ₪
779	שפל	4,292.70	4,892.50	599.80	33.94	203.57 ₪

**סה"כ לדייר:**

פסגה	גבע	שפל	סה"כ	שיא ביקוש
103.60	36.10	599.80	739.50	10.58
₪ 90.74	₪ 19.38	₪ 203.57	₪ 313.69	

**סה"כ צריכה**  
**סה"כ לתשלום**

211.60 ₪	<b>תשלום קבוע</b>	
7.55 ₪	<b>תשלום עבור גודל חיבור ב-KVA (3x40)</b>	
532.84 ₪	<b>סה"כ לתשלום</b>	<b>לא כולל מע"מ</b>





09/02/22 תאריך הפקדה:  
 31/01/22 תאריך קריאה נוכחית:  
 01/01/22 תאריך קריאה קודמת:

**שם דייר:** 306 סיון ניהול נכסים בע"מ  
**שם אתר:** סוהו נתניה משרדים

**לקוח/ה נכבד/ה, אנו מתכבדים להגיש את חישוב צריכת החשמל לתקופה 01/01/22 - 31/01/22:**

**משרד 306 - סיון ניהול נכסים בע"מ - 2 - 16092248(3x40)**

סוג תעריף	סוג צריכה	קריאה קודמת	קריאה נוכחית	סה"כ צריכה בקוט"ש	מחיר לקוט"ש בא"ג	סה"כ לתשלום
			31/01/22	01/01/22	פרטי חשבון עבור תאריכים:	
777	פסגה	22,023.30	22,380.60	357.30	87.59	312.96 ₪
778	גבע	6,732.40	6,844.40	112.00	53.68	60.12 ₪
779	שפל	16,590.70	17,904.20	1,313.50	33.94	445.80 ₪

**סה"כ לדייר:**

פסגה	גבע	שפל	סה"כ	שיא ביקוש
357.30	112.00	1,313.50	1,782.80	17.89
312.96 ₪	60.12 ₪	445.80 ₪	818.88 ₪	

סה"כ צריכה  
 סה"כ לתשלום

211.60 ₪	<b>תשלום קבוע</b>	
7.55 ₪	<b>תשלום עבור גודל חיבור KVA (3x40)</b>	
1,038.03 ₪	<b>סה"כ לתשלום</b>	<b>לא כולל מע"מ</b>



09/02/22 תאריך הפקה:  
 31/01/22 תאריך קריאה נוכחית:  
 01/01/22 תאריך קריאה קודמת:

שם דייר: 307 גוברין ראובן  
 שם אתר: סוהו נתניה משרדים

לקוח/ה נכבד/ה, אנו מתכבדים להגיש את חישוב צריכת החשמל לתקופה 01/01/22 - 31/01/22:

משרד 307 - גוברין ראובן - 3 - 16092248(3x40)

סוג תעריף	סוג צריכה	קריאה קודמת	קריאה נוכחית	סה"כ צריכה בקוט"ש	מחיר לקוט"ש בא"ג	סה"כ לתשלום
פרטי חשבון עבור תאריכים:						
777	פסגה	01/01/22	31/01/22	100.40	87.59	87.94 ₪
778	גבע	950.00	971.80	21.80	53.68	11.70 ₪
779	שפל	2,461.40	2,851.40	390.00	33.94	132.37 ₪

סה"כ לדייר:

פסגה	גבע	שפל	סה"כ	שיא ביקוש
100.40	21.80	390.00	512.20	6.24
87.94 ₪	11.70 ₪	132.37 ₪	232.01 ₪	

סה"כ צריכה  
 סה"כ לתשלום

211.60 ₪	תשלום קבוע	
7.55 ₪	תשלום עבור גודל חיבור בKVA (3x40)	
451.16 ₪	סה"כ לתשלום	לא כולל מע"מ



09/02/22

תאריך הפקה:

שם דייר: 308 ב - קוסקס סבסטיאן ג'רמי קלמנט  
שם אתר: סוהו נתניה משרדים

31/01/22

תאריך קריאה נוכחית:

01/01/22

תאריך קריאה קודמת:

לקוח/ה נכבד/ה, אנו מתכבדים להגיש את חישוב צריכת החשמל לתקופה 01/01/22 - 31/01/22:

308 ב - קוסקס סבסטיאן ג'רמי קלמנט - 4 - (3x40)16193803

סוג תעריף	סוג צריכה	קריאה קודמת	קריאה נוכחית	סה"כ צריכה בקוט"ש	מחיר לקוט"ש בא"ג	סה"כ לתשלום
פרטי חשבון עבור תאריכים:						
777	פסגה	01/01/22	31/01/22	241.20	87.59	211.27 ₪
778	גבע	2,119.60	2,159.00	39.40	53.68	21.15 ₪
779	שפל	6,543.10	7,189.60	646.50	33.94	219.42 ₪

סה"כ לדיר:

פסגה	גבע	שפל	סה"כ	שיא ביקוש
241.20	39.40	646.50	927.10	17.29
211.27 ₪	21.15 ₪	219.42 ₪	451.84 ₪	

סה"כ צריכה

סה"כ לתשלום

211.60 ₪	תשלום קבוע	
7.55 ₪	תשלום עבור גודל חיבור ב KVA (3x40)	
670.99 ₪	סה"כ לתשלום	לא כולל מע"מ

התפלגות חיוב בש"ח לפי תע"ז

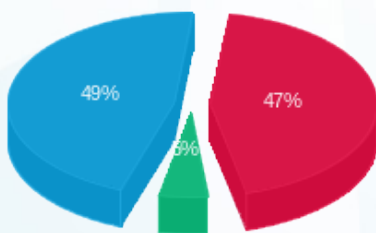

- פסגה (211.27 ₪) - 49%
- גבע (21.15 ₪) - 39%
- שפל (219.42 ₪) - 12%

הסטוריית צריכה בקוט"ש

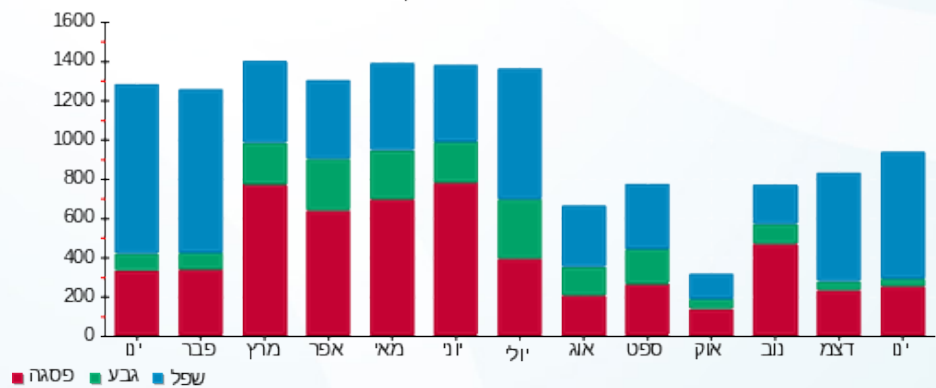



09/02/22

תאריך הפקה:

שם דייר: 308 ג אברהם פיטוסי

31/01/22

תאריך קריאה נוכחית:

שם אתר: סוהו נתניה משרדים

01/01/22

תאריך קריאה קודמת:

לקוח/ה נכבד/ה, אנו מתכבדים להגיש את חישוב צריכת החשמל לתקופה 01/01/22 - 31/01/22:

308 ג אברהם פיטוסי - 1 - 16193805(3x40)

סוג תעריף	סוג צריכה	קריאה קודמת	קריאה נוכחית	סה"כ צריכה בקוט"ש	מחיר לקוט"ש בא"ג	סה"כ לתשלום
פרטי חשבון עבור תאריכים:						
777	פסגה	01/01/22	31/01/22	224.20	87.59	196.38 ₪
778	גבע	1,127.70	1,145.80	18.10	53.68	9.72 ₪
779	שפל	3,213.20	3,603.80	390.60	33.94	132.57 ₪

סה"כ לדייר:

פסגה	גבע	שפל	סה"כ	שיא ביקוש
224.20	18.10	390.60	632.90	4.50
196.38 ₪	9.72 ₪	132.57 ₪	338.66 ₪	

סה"כ צריכה

סה"כ לתשלום

211.60 ₪	תשלום קבוע	
7.55 ₪	תשלום עבור גודל חיבור KVA (3x40)	
557.81 ₪	סה"כ לתשלום	לא כולל מע"מ





09/02/22 תאריך הפקה:  
 31/01/22 תאריך קריאה נוכחית:  
 01/01/22 תאריך קריאה קודמת:

שם דייר: 309 קבוצת איציק תשובה  
 שם אתר: סוהו נתניה משרדים

לקוח/ה נכבד/ה, אנו מתכבדים להגיש את חישוב צריכת החשמל לתקופה 01/01/22 - 31/01/22:

קבוצת איציק תשובה - 2 - (3x80)16193805

סוג תעריף	סוג צריכה	קריאה קודמת	קריאה נוכחית	סה"כ צריכה בקוט"ש	מחיר לקוט"ש בא"ג	סה"כ לתשלום
פרטי חשבון עבור תאריכים:						
777	פסגה	01/01/22	31/01/22	759.80	87.59	665.51 ₪
778	גבע	19,917.60	20,057.20	139.60	53.68	74.94 ₪
779	שפל	44,420.70	46,708.20	2,287.50	33.94	776.38 ₪

סה"כ לדייר:

פסגה	גבע	שפל	סה"כ	שיא ביקוש
759.80	139.60	2,287.50	3,186.90	72.78
₪ 665.51	₪ 74.94	₪ 776.38	₪ 1,516.82	

סה"כ צריכה

סה"כ לתשלום

211.60 ₪	תשלום קבוע	
15.10 ₪	תשלום עבור גודל חיבור בKVA (3x80)	
1,743.52 ₪	סה"כ לתשלום	לא כולל מע"מ





09/02/22 תאריך הפקדה:  
 31/01/22 תאריך קריאה נוכחית:  
 01/01/22 תאריך קריאה קודמת:

שם דייר: 310 אילון את אילון חברת עורכי דין  
 שם אתר: סוהו נתניה משרדים

לקוח/ה נכבד/ה, אנו מתכבדים להגיש את חישוב צריכת החשמל לתקופה 01/01/22 - 31/01/22:

משרד 310 - אילון את אילון חברת עורכי דין - 2 - 16193802(3x40)

סוג תעריף	סוג צריכה	קריאה קודמת	קריאה נוכחית	סה"כ צריכה בקוט"ש	מחיר לקוט"ש בא"ג	סה"כ לתשלום
			31/01/22	01/01/22	פרטי חשבון עבור תאריכים:	
777	פסגה	10,542.80	10,755.40	212.60	87.59	186.22 ₪
778	גבע	2,628.50	2,673.80	45.30	53.68	24.32 ₪
779	שפל	7,280.20	7,911.50	631.30	33.94	214.26 ₪

סה"כ לדייר:

פסגה	גבע	שפל	סה"כ	שיא ביקוש
212.60	45.30	631.30	889.20	6.22
186.22 ₪	24.32 ₪	214.26 ₪	424.80 ₪	

סה"כ צריכה  
 סה"כ לתשלום

211.60 ₪	תשלום קבוע	
7.55 ₪	תשלום עבור גודל חיבור בKVA (3x40)	
643.94 ₪	סה"כ לתשלום	לא כולל מע"מ





09/02/22

תאריך הפקדה:

שם דייר: 311 דואני יצחק בע"מ

31/01/22

תאריך קריאה נוכחית:

שם אתר: סוהו נתניה משרדים

01/01/22

תאריך קריאה קודמת:

לקוח/ה נכבד/ה, אנו מתכבדים להגיש את חישוב צריכת החשמל לתקופה 01/01/22 - 31/01/22:

משרד 311 - דואני יצחק בע"מ - 3 - 16193802(3x40)

סוג תעריף	סוג צריכה	קריאה קודמת	קריאה נוכחית	סה"כ צריכה בקוט"ש	מחיר לקוט"ש בא"ג	סה"כ לתשלום
פרטי חשבון עבור תאריכים:						
777	פסגה	01/01/22	31/01/22	199.10	87.59	174.39 ₪
778	גבע	1,938.80	1,982.20	43.40	53.68	23.30 ₪
779	שפל	5,518.90	6,179.20	660.30	33.94	224.11 ₪

סה"כ לדייר:

פסגה	גבע	שפל	סה"כ	שיא ביקוש
199.10	43.40	660.30	902.80	8.26
174.39 ₪	23.30 ₪	224.11 ₪	421.79 ₪	

סה"כ צריכה

סה"כ לתשלום

211.60 ₪	תשלום קבוע	
7.55 ₪	תשלום עבור גודל חיבור בKVA (3x40)	
640.94 ₪	סה"כ לתשלום	לא כולל מע"מ





09/02/22

תאריך הפקה:

שם דייר: 312 מ. י. סלמה  
שם אתר: סוהו נתניה משרדים

31/01/22

תאריך קריאה נוכחית:

01/01/22

תאריך קריאה קודמת:

לקוח/ה נכבד/ה, אנו מתכבדים להגיש את חישוב צריכת החשמל לתקופה 01/01/22 - 31/01/22:

312 מ. י. סלמה - 4 - (3x40)16193802

סוג תעריף	סוג צריכה	קריאה קודמת	קריאה נוכחית	סה"כ צריכה בקוט"ש	מחיר לקוט"ש בא"ג	סה"כ לתשלום
פרטי חשבון עבור תאריכים:						
777	פסגה	01/01/22	31/01/22	628.20	87.59	550.24 ₪
778	גבע	3,787.80	3,920.90	133.10	53.68	71.45 ₪
779	שפל	11,166.80	12,756.40	1,589.60	33.94	539.51 ₪

סה"כ לדייר:

פסגה	גבע	שפל	סה"כ	שיא ביקוש
628.20	133.10	1,589.60	2,350.90	10.43
550.24 ₪	71.45 ₪	539.51 ₪	1,161.20 ₪	

סה"כ צריכה

סה"כ לתשלום

211.60 ₪	תשלום קבוע	
7.55 ₪	תשלום עבור גודל חיבור ב-KVA (3x40)	
1,380.35 ₪	סה"כ לתשלום	לא כולל מע"מ





09/02/22 תאריך הפקה:  
 31/01/22 תאריך קריאה נוכחית:  
 01/01/22 תאריך קריאה קודמת:

**שם דייר:** 314 סרג'יקל תיאטר בע"מ  
**שם אתר:** סוהו נתניה משרדים

**לקוח/ה נכבד/ה, אנו מתכבדים להגיש את חישוב צריכת החשמל לתקופה 01/01/22 - 31/01/22:**

**314 - סרג'יקל תיאטר בע"מ - 1 - 16193803(3x40)**

סוג תעריף	סוג צריכה	קריאה קודמת	קריאה נוכחית	סה"כ צריכה בקוט"ש	מחיר לקוט"ש בא"ג	סה"כ לתשלום
פרטי חשבון עבור תאריכים:						
777	פסגה	01/01/22	31/01/22	165.50	87.59	144.96 ₪
778	גבע	2,481.60	2,554.10	72.50	53.68	38.92 ₪
779	שפל	8,027.80	8,727.60	699.80	33.94	237.51 ₪

**סה"כ לדייר:**

פסגה	גבע	שפל	סה"כ	שיא ביקוש
165.50	72.50	699.80	937.80	3.94
144.96 ₪	38.92 ₪	237.51 ₪	421.39 ₪	

סה"כ צריכה  
 סה"כ לתשלום

211.60 ₪	<b>תשלום קבוע</b>	
7.55 ₪	<b>תשלום עבור גודל חיבור ב-KVA (3x40)</b>	
640.54 ₪	<b>סה"כ לתשלום</b>	<b>לא כולל מע"מ</b>





09/02/22

תאריך הפקדה:

שם דייר: 401 יושפה ג.ע. בע"מ

31/01/22

תאריך קריאה נוכחית:

שם אתר: סוהו נתניה משרדים

01/01/22

תאריך קריאה קודמת:

לקוח/ה נכבד/ה, אנו מתכבדים להגיש את חישוב צריכת החשמל לתקופה 01/01/22 - 31/01/22:

401 יושפה ג.ע. בע"מ - 1 - (3x40)16225068

סוג תעריף	סוג צריכה	קריאה קודמת	קריאה נוכחית	סה"כ צריכה בקוט"ש	מחיר לקוט"ש בא"ג	סה"כ לתשלום
פרטי חשבון עבור תאריכים:						
777	פסגה	01/01/22	31/01/22	41.10	87.59	36.00 ₪
778	גבע	1,443.10	1,452.10	9.00	53.68	4.83 ₪
779	שפל	4,282.80	4,470.80	188.00	33.94	63.81 ₪

סה"כ לדייר:

פסגה	גבע	שפל	סה"כ	שיא ביקוש
41.10	9.00	188.00	238.10	2.92
₪ 36.00	₪ 4.83	₪ 63.81	₪ 104.64	

סה"כ צריכה

סה"כ לתשלום

211.60 ₪	תשלום קבוע	
7.55 ₪	תשלום עבור גודל חיבור ב-KVA (3x40)	
323.79 ₪	סה"כ לתשלום	לא כולל מע"מ





09/02/22 תאריך הפקדה:  
 31/01/22 תאריך קריאה נוכחית:  
 01/01/22 תאריך קריאה קודמת:

שם דייר: 403 מרדכי חלפון גלפז  
 שם אתר: סוהו נתניה משרדים

לקוח/ה נכבד/ה, אנו מתכבדים להגיש את חישוב צריכת החשמל לתקופה 01/01/22 - 31/01/22:

403 מרדכי חלפון גלפז - 3 - 16225068 (3x40)

סוג תעריף	סוג צריכה	קריאה קודמת	קריאה נוכחית	סה"כ צריכה בקוט"ש	מחיר לקוט"ש בא"ג	סה"כ לתשלום
			31/01/22	01/01/22	פרטי חשבון עבור תאריכים:	
777	פסגה	21,191.50	21,670.60	479.10	87.59	419.64 ₪
778	גבע	7,918.20	8,069.40	151.20	53.68	81.16 ₪
779	שפל	19,503.10	20,778.60	1,275.50	33.94	432.90 ₪

סה"כ לדייר:

פסגה	גבע	שפל	סה"כ	שיא ביקוש
479.10	151.20	1,275.50	1,905.80	15.57
419.64 ₪	81.16 ₪	432.90 ₪	933.71 ₪	

סה"כ צריכה  
 סה"כ לתשלום

211.60 ₪	תשלום קבוע	
7.55 ₪	תשלום עבור גודל חיבור ב-KVA (3x40)	
1,152.86 ₪	סה"כ לתשלום	לא כולל מע"מ





09/02/22 תאריך הפקה:  
 31/01/22 תאריך קריאה נוכחית:  
 01/01/22 תאריך קריאה קודמת:

**שם דייר:** 405 יונגר, כהן, סורק ושות'  
**שם אתר:** סוהו נתניה משרדים

**לקוח/ה נכבד/ה, אנו מתכבדים להגיש את חישוב צריכת החשמל לתקופה 01/01/22 - 31/01/22:**

**משרד 405- יונגר, כהן, סורק ושות' - 1 - 16193816(3x40)**

סוג תעריף	סוג צריכה	קריאה קודמת	קריאה נוכחית	סה"כ צריכה בקוט"ש	מחיר לקוט"ש בא"ג	סה"כ לתשלום
פרטי חשבון עבור תאריכים:						
777	פסגה	01/01/22	31/01/22	121.60	87.59	106.51 ₪
778	גבע	2,320.20	2,342.60	22.40	53.68	12.02 ₪
779	שפל	7,074.60	7,440.30	365.70	33.94	124.12 ₪

**סה"כ לדייר:**

פסגה	גבע	שפל	סה"כ	שיא ביקוש
121.60	22.40	365.70	509.70	7.93
106.51 ₪	12.02 ₪	124.12 ₪	242.65 ₪	

**סה"כ צריכה**  
**סה"כ לתשלום**

211.60 ₪	<b>תשלום קבוע</b>	
7.55 ₪	<b>תשלום עבור גודל חיבור ב-KVA (3x40)</b>	
461.80 ₪	<b>סה"כ לתשלום</b>	<b>לא כולל מע"מ</b>





09/02/22 תאריך הפקדה:  
 31/01/22 תאריך קריאה נוכחית:  
 01/01/22 תאריך קריאה קודמת:

שם דייר: 406 מונולית פתרונוט אינטרנט מתקדמים בע"מ  
 שם אתר: סוהו נתניה משרדים

לקוח/ה נכבד/ה, אנו מתכבדים להגיש את חישוב צריכת החשמל לתקופה 01/01/22 - 31/01/22:

406- מונולית פתרונוט אינטרנט מתקדמים בע"מ - 2 - (3x40)16193816

סוג תעריף	סוג צריכה	קריאה קודמת	קריאה נוכחית	סה"כ צריכה בקוט"ש	מחיר לקוט"ש בא"ג	סה"כ לתשלום
			31/01/22	01/01/22	פרטי חשבון עבור תאריכים:	
777	פסגה	11,098.60	11,276.30	177.70	87.59	155.65 ₪
778	גבע	2,593.50	2,611.40	17.90	53.68	9.61 ₪
779	שפל	6,061.60	6,409.30	347.70	33.94	118.01 ₪

סה"כ לדייר:

פסגה	גבע	שפל	סה"כ	שיא ביקוש
177.70	17.90	347.70	543.30	3.66
155.65 ₪	9.61 ₪	118.01 ₪	283.27 ₪	

סה"כ צריכה  
 סה"כ לתשלום

211.60 ₪	תשלום קבוע	
7.55 ₪	תשלום עבור גודל חיבור ב-KVA (3x40)	
502.41 ₪	סה"כ לתשלום	לא כולל מע"מ





09/02/22

תאריך הפקה:

**שם דייר:** 407 מונולית פתרונוט אינטרנט מתקדמים בע"מ  
**שם אתר:** סוהו נתניה משרדים

31/01/22

תאריך קריאה נוכחית:

01/01/22

תאריך קריאה קודמת:

**לקוח/ה נכבד/ה, אנו מתכבדים להגיש את חישוב צריכת החשמל לתקופה 01/01/22 - 31/01/22:**

**משרד 407 - מונולית פתרונוט אינטרנט מתקדמים בע"מ - 3 - 16193816(3x40)**

סוג תעריף	סוג צריכה	קריאה קודמת	קריאה נוכחית	סה"כ צריכה בקוט"ש	מחיר לקוט"ש בא"ג	סה"כ לתשלום
פרטי חשבון עבור תאריכים:						
777	פסגה	01/01/22	31/01/22	200.30	87.59	175.44 ₪
778	גבע	3,701.60	3,742.00	40.40	53.68	21.69 ₪
779	שפל	8,920.40	9,404.10	483.70	33.94	164.17 ₪

**סה"כ לדייר:**

פסגה	גבע	שפל	סה"כ	שיא ביקוש
200.30	40.40	483.70	724.40	3.03
175.44 ₪	21.69 ₪	164.17 ₪	361.30 ₪	

סה"כ צריכה

סה"כ לתשלום

211.60 ₪	<b>תשלום קבוע</b>	
7.55 ₪	<b>תשלום עבור גודל חיבור בKVA (3x40)</b>	
580.45 ₪	<b>סה"כ לתשלום</b>	<b>לא כולל מע"מ</b>





09/02/22

תאריך הפקדה:

שם דייר: 408 - אוריאל אדרי

31/01/22

תאריך קריאה נוכחית:

שם אתר: סוהו נתניה משרדים

01/01/22

תאריך קריאה קודמת:

לקוח/ה נכבד/ה, אנו מתכבדים להגיש את חישוב צריכת החשמל לתקופה 01/01/22 - 31/01/22:

408 - אוריאל אדרי - 4 - 16193816(3x40)

סה"כ לתשלום	מחיר לקוט"ש בא"ג	סה"כ צריכה בקוט"ש	קריאה נוכחית	קריאה קודמת	סוג צריכה	סוג תעריף
			31/01/22	01/01/22		פרטי חשבון עבור תאריכים:
₪ 42.92	87.59	49.00	4,925.90	4,876.90	פסגה	777
₪ 6.55	53.68	12.20	1,080.00	1,067.80	גבע	778
₪ 38.18	33.94	112.50	2,187.70	2,075.20	שפל	779

סה"כ לדייר:

שיא ביקוש	סה"כ	שפל	גבע	פסגה
1.47	173.70	112.50	12.20	49.00
	₪ 87.65	₪ 38.18	₪ 6.55	₪ 42.92

סה"כ צריכה

סה"כ לתשלום

₪ 211.60	<b>תשלום קבוע</b>	
₪ 7.55	<b>תשלום עבור גודל חיבור בKVA (3x40)</b>	
₪ 306.80	<b>סה"כ לתשלום</b>	<b>לא כולל מע"מ</b>

התפלגות חיוב בש"ח לפי תעו"ז

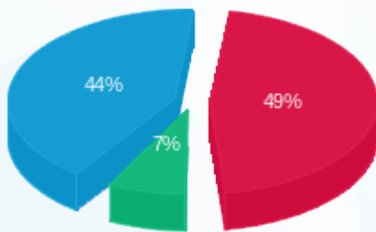

■ פסגה (₪ 42.92)  
■ גבע (₪ 6.55)  
■ שפל (₪ 38.18)

הסטוריית צריכה בקוט"ש

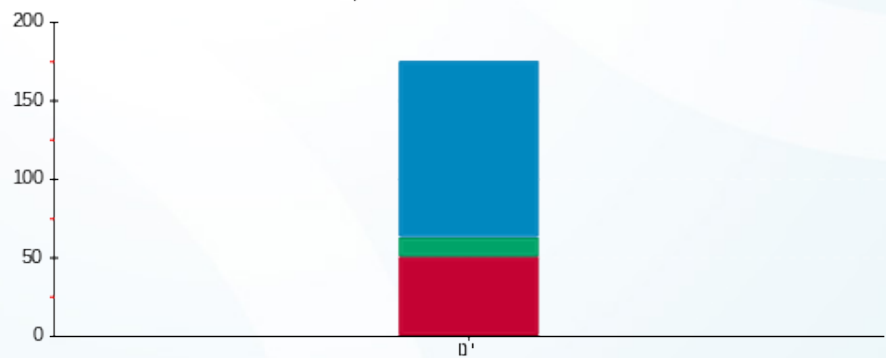

■ פסגה ■ גבע ■ שפל





09/02/22

תאריך הפקדה:

שם דייר: 409 משה זרביב  
שם אתר: סוהו נתניה משרדים

31/01/22

תאריך קריאה נוכחית:

01/01/22

תאריך קריאה קודמת:

לקוח/ה נכבד/ה, אנו מתכבדים להגיש את חישוב צריכת החשמל לתקופה 01/01/22 - 31/01/22:

משרד 409 - משה זרביב - 1 - 16193813 (3x40)

סוג תעריף	סוג צריכה	קריאה קודמת	קריאה נוכחית	סה"כ צריכה בקוט"ש	מחיר לקוט"ש בא"ג	סה"כ לתשלום
פרטי חשבון עבור תאריכים:						
777	פסגה	01/01/22	31/01/22	127.50	87.59	111.68 ₪
778	גבע	1,631.50	1,669.00	37.50	53.68	20.13 ₪
779	שפל	4,469.50	4,852.30	382.80	33.94	129.92 ₪

סה"כ לדייר:

פסגה	גבע	שפל	סה"כ	שיא ביקוש
127.50	37.50	382.80	547.80	2.20
111.68 ₪	20.13 ₪	129.92 ₪	261.73 ₪	

סה"כ צריכה

סה"כ לתשלום

211.60 ₪	תשלום קבוע	
7.55 ₪	תשלום עבור גודל חיבור ב-KVA (3x40)	
480.88 ₪	סה"כ לתשלום	לא כולל מע"מ



09/02/22 תאריך הפקה:  
 31/01/22 תאריך קריאה נוכחית:  
 01/01/22 תאריך קריאה קודמת:

שם דייר: 410 גלי זיו בע"מ  
 שם אתר: סוהו נתניה משרדים

לקוח/ה נכבד/ה, אנו מתכבדים להגיש את חישוב צריכת החשמל לתקופה 01/01/22 - 31/01/22:

משרד 410 - גלי זיו בע"מ - 2 - 16193813(3x40)

סוג תעריף	סוג צריכה	קריאה קודמת	קריאה נוכחית	סה"כ צריכה בקוט"ש	מחיר לקוט"ש בא"ג	סה"כ לתשלום
פרטי חשבון עבור תאריכים:						
777	פסגה	01/01/22	31/01/22	69.80	87.59	61.14 ₪
778	גבע	1,959.90	1,984.60	24.70	53.68	13.26 ₪
779	שפל	6,742.70	7,179.00	436.30	33.94	148.08 ₪

סה"כ לדייר:

פסגה	גבע	שפל	סה"כ	שיא ביקוש
69.80	24.70	436.30	530.80	9.20
₪ 61.14	₪ 13.26	₪ 148.08	₪ 222.48	

סה"כ צריכה  
 סה"כ לתשלום

211.60 ₪	תשלום קבוע	
7.55 ₪	תשלום עבור גודל חיבור ב-KVA (3x40)	
441.63 ₪	סה"כ לתשלום	לא כולל מע"מ



09/02/22

תאריך הפקדה:

**שם דייר:** 412 שלמה כהן חברת עורכי דין נתניה  
**שם אתר:** סוהו נתניה משרדים

31/01/22

תאריך קריאה נוכחית:

01/01/22

תאריך קריאה קודמת:

**לקוח/ה נכבד/ה, אנו מתכבדים להגיש את חישוב צריכת החשמל לתקופה 01/01/22 - 31/01/22:**

**משרד 412 שלמה כהן חברת עורכי דין נתניה - 4 - 16193813(3x20)**

סוג תעריף	סוג צריכה	קריאה קודמת	קריאה נוכחית	סה"כ צריכה בקוט"ש	מחיר לקוט"ש בא"ג	סה"כ לתשלום
פרטי חשבון עבור תאריכים:						
777	פסגה	01/01/22	31/01/22	52.70	87.59	46.16 ₪
778	גבע	996.50	1,007.05	10.55	53.68	5.66 ₪
779	שפל	3,147.25	3,327.70	180.45	33.94	61.24 ₪

**סה"כ לדייר:**

פסגה	גבע	שפל	סה"כ	שיא ביקוש
52.70	10.55	180.45	243.70	3.18
46.16 ₪	5.66 ₪	61.24 ₪	113.07 ₪	

סה"כ צריכה

סה"כ לתשלום

105.80 ₪	<b>תשלום קבוע</b>	
7.55 ₪	<b>תשלום עבור גודל חיבור ב-KVA (3x20)</b>	
226.42 ₪	<b>סה"כ לתשלום</b>	<b>לא כולל מע"מ</b>



09/02/22 תאריך הפקה:  
 31/01/22 תאריך קריאה נוכחית:  
 01/01/22 תאריך קריאה קודמת:

שם דייר: 412 שרון סגל  
 שם אתר: סוהו נתניה משרדים

לקוח/ה נכבד/ה, אנו מתכבדים להגיש את חישוב צריכת החשמל לתקופה 01/01/22 - 31/01/22:

משרד 412 שרון סגל - 4 - 16193813(3x20)

סוג תעריף	סוג צריכה	קריאה קודמת	קריאה נוכחית	סה"כ צריכה בקוט"ש	מחיר לקוט"ש בא"ג	סה"כ לתשלום
פרטי חשבון עבור תאריכים:						
777	פסגה	01/01/22	31/01/22	52.70	87.59	46.16 ₪
778	גבע	996.50	1,007.05	10.55	53.68	5.66 ₪
779	שפל	3,147.25	3,327.70	180.45	33.94	61.24 ₪

סה"כ לדייר:

פסגה	גבע	שפל	סה"כ	שיא ביקוש
52.70	10.55	180.45	243.70	3.18
46.16 ₪	5.66 ₪	61.24 ₪	113.07 ₪	

סה"כ צריכה  
 סה"כ לתשלום

105.80 ₪	תשלום קבוע	
7.55 ₪	תשלום עבור גודל חיבור ב-KVA (3x20)	
226.42 ₪	סה"כ לתשלום	לא כולל מע"מ



09/02/22 תאריך הפקדה:  
 31/01/22 תאריך קריאה נוכחית:  
 01/01/22 תאריך קריאה קודמת:

שם דייר: 413 ברכה והצלחה  
 שם אתר: סוהו נתניה משרדים

לקוח/ה נכבד/ה, אנו מתכבדים להגיש את חישוב צריכת החשמל לתקופה 01/01/22 - 31/01/22:

משרד 413 - ברכה והצלחה - 1 - 16193804(3x40)

סוג תעריף	סוג צריכה	קריאה קודמת	קריאה נוכחית	סה"כ צריכה בקוט"ש	מחיר לקוט"ש בא"ג	סה"כ לתשלום
פרטי חשבון עבור תאריכים:						
777	פסגה	01/01/22	31/01/22	108.20	87.59	94.77 ₪
778	גבע	2,142.80	2,153.80	11.00	53.68	5.90 ₪
779	שפל	5,491.80	5,844.50	352.70	33.94	119.71 ₪

סה"כ לדייר:

פסגה	גבע	שפל	סה"כ	שיא ביקוש
108.20	11.00	352.70	471.90	7.40
94.77 ₪	5.90 ₪	119.71 ₪	220.38 ₪	

סה"כ צריכה  
 סה"כ לתשלום

211.60 ₪	תשלום קבוע	
7.55 ₪	תשלום עבור גודל חיבור בKVA (3x40)	
439.53 ₪	סה"כ לתשלום	לא כולל מע"מ





09/02/22 תאריך הפקדה:  
 31/01/22 תאריך קריאה נוכחית:  
 01/01/22 תאריך קריאה קודמת:

שם דייר: 414 אוריאל יצחק אדרי  
 שם אתר: סוהו נתניה משרדים

לקוח/ה נכבד/ה, אנו מתכבדים להגיש את חישוב צריכת החשמל לתקופה 01/01/22 - 31/01/22:

משרד 414 אוריאל יצחק אדרי - 2 - (3x40)16193804

סוג תעריף	סוג צריכה	קריאה קודמת	קריאה נוכחית	סה"כ צריכה בקוט"ש	מחיר לקוט"ש בא"ג	סה"כ לתשלום
פרטי חשבון עבור תאריכים:						
777	פסגה	01/01/22	31/01/22	290.70	87.59	254.62 ₪
778	גבע	727.40	842.40	115.00	53.68	61.73 ₪
779	שפל	1,909.70	2,871.20	961.50	33.94	326.33 ₪

סה"כ לדייר:

פסגה	גבע	שפל	סה"כ	שיא ביקוש
290.70	115.00	961.50	1,367.20	5.18
254.62 ₪	61.73 ₪	326.33 ₪	642.69 ₪	

סה"כ צריכה  
 סה"כ לתשלום

211.60 ₪	תשלום קבוע	
7.55 ₪	תשלום עבור גודל חיבור בKVA (3x40)	
861.84 ₪	סה"כ לתשלום	לא כולל מע"מ



09/02/22 תאריך הפקדה:  
 31/01/22 תאריך קריאה נוכחית:  
 01/01/22 תאריך קריאה קודמת:

שם דייר: 415 שיראל טוב 2019 בע"מ  
 שם אתר: סוהו נתניה משרדים

לקוח/ה נכבד/ה, אנו מתכבדים להגיש את חישוב צריכת החשמל לתקופה 01/01/22 - 31/01/22:

415 שיראל טוב 2019 בע"מ - 3 - 16193804(3x40)

סוג תעריף	סוג צריכה	קריאה קודמת	קריאה נוכחית	סה"כ צריכה בקוט"ש	מחיר לקוט"ש בא"ג	סה"כ לתשלום
פרטי חשבון עבור תאריכים:						
777	פסגה	01/01/22	31/01/22	141.40	87.59	123.85 ₪
778	גבע	3,048.80	3,073.50	24.70	53.68	13.26 ₪
779	שפל	7,417.90	7,724.60	306.70	33.94	104.09 ₪

סה"כ לדייר:

פסגה	גבע	שפל	סה"כ	שיא ביקוש
141.40	24.70	306.70	472.80	8.12
123.85 ₪	13.26 ₪	104.09 ₪	241.21 ₪	

סה"כ צריכה  
 סה"כ לתשלום

211.60 ₪	תשלום קבוע	
7.55 ₪	תשלום עבור גודל חיבור בKVA (3x40)	
460.35 ₪	סה"כ לתשלום	לא כולל מע"מ



09/02/22

תאריך הפקדה:

שם דייר: 416 מיי קום 26  
שם אתר: סוהו נתניה משרדים

31/01/22

תאריך קריאה נוכחית:

01/01/22

תאריך קריאה קודמת:

לקוח/ה נכבד/ה, אנו מתכבדים להגיש את חישוב צריכת החשמל לתקופה 01/01/22 - 31/01/22:

משרד 416 - מיי קום 26 - 4 - 16193804(3x40)

סוג תעריף	סוג צריכה	קריאה קודמת	קריאה נוכחית	סה"כ צריכה בקוט"ש	מחיר לקוט"ש בא"ג	סה"כ לתשלום
פרטי חשבון עבור תאריכים:						
777	פסגה	01/01/22	31/01/22	223.60	87.59	195.85 ₪
778	גבע	1,821.10	1,863.40	42.30	53.68	22.71 ₪
779	שפל	4,604.20	5,124.00	519.80	33.94	176.42 ₪

סה"כ לדייר:

פסגה	גבע	שפל	סה"כ	שיא ביקוש
223.60	42.30	519.80	785.70	8.33
195.85 ₪	22.71 ₪	176.42 ₪	394.98 ₪	

סה"כ צריכה

סה"כ לתשלום

211.60 ₪	תשלום קבוע	
7.55 ₪	תשלום עבור גודל חיבור בKVA (3x40)	
614.13 ₪	סה"כ לתשלום	לא כולל מע"מ





09/02/22 תאריך הפקה:  
 31/01/22 תאריך קריאה נוכחית:  
 01/01/22 תאריך קריאה קודמת:

שם דייר: 417 טלרום פתרונות מיחשוב בע"מ  
 שם אתר: סוהו נתניה משרדים

לקוח/ה נכבד/ה, אנו מתכבדים להגיש את חישוב צריכת החשמל לתקופה 01/01/22 - 31/01/22:

משרד 417 טלרום פתרונות מיחשוב בע"מ - 1 - 18017295(3x40)

סוג תעריף	סוג צריכה	קריאה קודמת	קריאה נוכחית	סה"כ צריכה בקוט"ש	מחיר לקוט"ש בא"ג	סה"כ לתשלום
פרטי חשבון עבור תאריכים:						
777	פסגה	01/01/22	31/01/22	284.90	87.59	249.54 ₪
778	גבע	4,615.70	4,662.80	47.10	53.68	25.28 ₪
779	שפל	15,889.00	16,548.80	659.80	33.94	223.94 ₪

סה"כ לדייר:

פסגה	גבע	שפל	סה"כ	שיא ביקוש
284.90	47.10	659.80	991.80	10.29
249.54 ₪	25.28 ₪	223.94 ₪	498.76 ₪	

סה"כ צריכה  
 סה"כ לתשלום

211.60 ₪	תשלום קבוע	
7.55 ₪	תשלום עבור גודל חיבור ב-KVA (3x40)	
717.91 ₪	סה"כ לתשלום	לא כולל מע"מ





09/02/22

תאריך הפקה:

שם דייר: 418 - מונוליט פתרונות אינטרנט מתקדמים בע"מ  
שם אתר: סוהו נתניה משרדים

31/01/22

תאריך קריאה נוכחית:

01/01/22

תאריך קריאה קודמת:

לקוח/ה נכבד/ה, אנו מתכבדים להגיש את חישוב צריכת החשמל לתקופה 01/01/22 - 31/01/22:

משרד 418 מונוליט פתרונות אינטרנט מתקדמים בע"מ - 2 - 18017295(3x40)

סוג תעריף	סוג צריכה	קריאה קודמת	קריאה נוכחית	סה"כ צריכה בקוט"ש	מחיר לקוט"ש בא"ג	סה"כ לתשלום
פרטי חשבון עבור תאריכים:						
777	פסגה	01/01/22	31/01/22	156.10	87.59	136.73 ₪
778	גבע	3,314.00	3,333.30	19.30	53.68	10.36 ₪
779	שפל	11,666.40	12,113.60	447.20	33.94	151.78 ₪

סה"כ לדייר:

פסגה	גבע	שפל	סה"כ	שיא ביקוש
156.10	19.30	447.20	622.60	3.52
136.73 ₪	10.36 ₪	151.78 ₪	298.87 ₪	

סה"כ צריכה

סה"כ לתשלום

211.60 ₪	תשלום קבוע	
7.55 ₪	תשלום עבור גודל חיבור בKVA (3x40)	
518.02 ₪	סה"כ לתשלום	לא כולל מע"מ



09/02/22 תאריך הפקדה:  
 31/01/22 תאריך קריאה נוכחית:  
 01/01/22 תאריך קריאה קודמת:

שם דייר: 419 - עליזה כאשכאש  
 שם אתר: סוהו נתניה משרדים

לקוח/ה נכבד/ה, אנו מתכבדים להגיש את חישוב צריכת החשמל לתקופה 01/01/22 - 31/01/22:

419 - עליזה כאשכאש - 3 - 18017295 (3x13.333332)

סוג תעריף	סוג צריכה	קריאה קודמת	קריאה נוכחית	סה"כ צריכה בקוט"ש	מחיר לקוט"ש בא"ג	סה"כ לתשלום
פרטי חשבון עבור תאריכים:						
777	פסגה	01/01/22	31/01/22	34.07	87.59	29.84 ₪
778	גבע	396.33	401.53	5.20	53.68	2.79 ₪
779	שפל	1,674.60	1,795.77	121.17	33.94	41.12 ₪

סה"כ לדייר:

פסגה	גבע	שפל	סה"כ	שיא ביקוש
34.07	5.20	121.17	160.43	5.80
29.84 ₪	2.79 ₪	41.12 ₪	73.75 ₪	

סה"כ צריכה  
 סה"כ לתשלום

70.53 ₪	<b>תשלום קבוע</b>	
7.55 ₪	<b>תשלום עבור גודל חיבור בKVA (3x13.33)</b>	
151.83 ₪	<b>סה"כ לתשלום</b>	<b>לא כולל מע"מ</b>

התפלגות חיוב בש"ח לפי תעו"ז

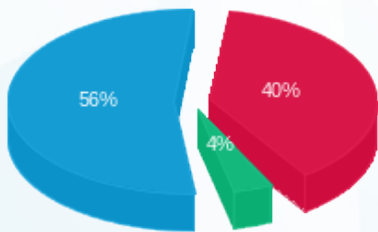

■ פסגה (29.84 ₪)  
 ■ גבע (2.79 ₪)  
 ■ שפל (41.12 ₪)

הסטוריית צריכה בקוט"ש

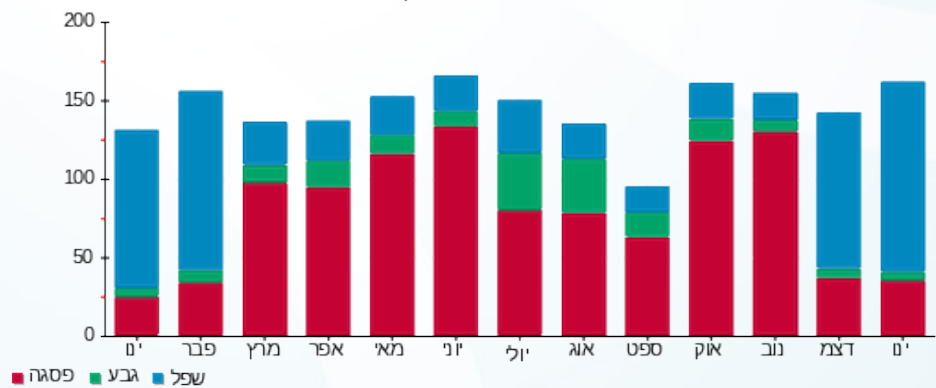



09/02/22

תאריך הפקדה:

שם דייר: 419 מירי אוזן  
שם אתר: סוהו נתניה משרדים

31/01/22

תאריך קריאה נוכחית:

01/01/22

תאריך קריאה קודמת:

לקוח/ה נכבד/ה, אנו מתכבדים להגיש את חישוב צריכת החשמל לתקופה 01/01/22 - 31/01/22:

419 - מירי אוזן - 3 - 18017295 (3x13.33332)

סוג תעריף	סוג צריכה	קריאה קודמת	קריאה נוכחית	סה"כ צריכה בקוט"ש	מחיר לקוט"ש בא"ג	סה"כ לתשלום
פרטי חשבון עבור תאריכים:						
777	פסגה	01/01/22	31/01/22	34.07	87.59	29.84 ₪
778	גבע	396.33	401.53	5.20	53.68	2.79 ₪
779	שפל	1,674.60	1,795.76	121.17	33.94	41.12 ₪

סה"כ לדייר:

פסגה	גבע	שפל	סה"כ	שיא ביקוש
34.07	5.20	121.17	160.43	5.80
29.84 ₪	2.79 ₪	41.12 ₪	73.75 ₪	

סה"כ צריכה

סה"כ לתשלום

70.53 ₪	<b>תשלום קבוע</b>	
7.55 ₪	<b>תשלום עבור גודל חיבור בKVA (3x13.33)</b>	
151.83 ₪	<b>סה"כ לתשלום</b>	<b>לא כולל מע"מ</b>

התפלגות חיוב בש"ח לפי תע"ז

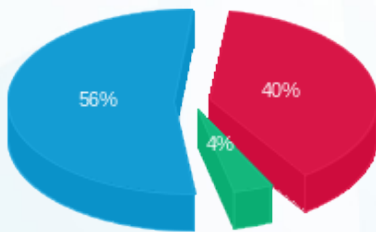

- פסגה (29.84 ₪) - 56%
- גבע (2.79 ₪) - 4%
- שפל (41.12 ₪) - 40%

הסטוריית צריכה בקוט"ש

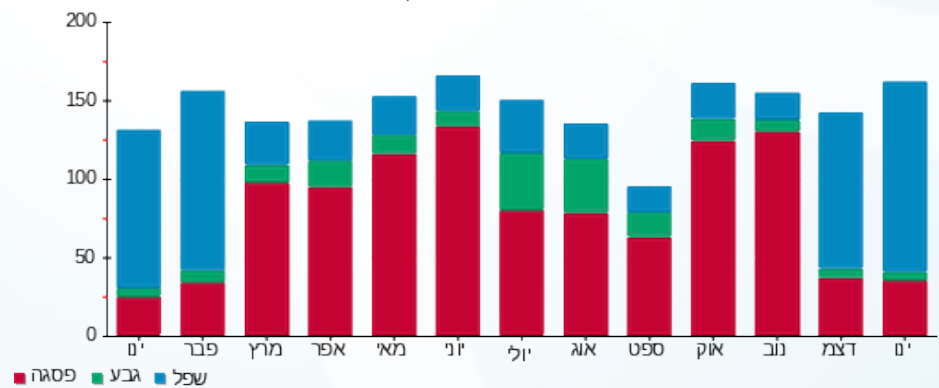



09/02/22 תאריך הפקה:  
 31/01/22 תאריך קריאה נוכחית:  
 01/01/22 תאריך קריאה קודמת:

**שם דייר:** 419 עו"ד אושרית זנזורי  
**שם אתר:** סוהו נתניה משרדים

**לקוח/ה נכבד/ה, אנו מתכבדים להגיש את חישוב צריכת החשמל לתקופה 01/01/22 - 31/01/22:**

**משרד 419 עו"ד אושרית זנזורי - 3 - 18017295(3x13.33332)**

סוג תעריף	סוג צריכה	קריאה קודמת	קריאה נוכחית	סה"כ צריכה בקוט"ש	מחיר לקוט"ש בא"ג	סה"כ לתשלום
פרטי חשבון עבור תאריכים:						
777	פסגה	01/01/22	31/01/22	34.07	87.59	29.84 ₪
778	גבע	396.33	401.53	5.20	53.68	2.79 ₪
779	שפל	1,674.60	1,795.76	121.17	33.94	41.12 ₪

**סה"כ לדייר:**

פסגה	גבע	שפל	סה"כ	שיא ביקוש
34.07	5.20	121.17	160.43	5.80
29.84 ₪	2.79 ₪	41.12 ₪	73.75 ₪	

סה"כ צריכה  
 סה"כ לתשלום

70.53 ₪	<b>תשלום קבוע</b>	
7.55 ₪	<b>תשלום עבור גודל חיבור בKVA (3x13.33)</b>	
151.83 ₪	<b>סה"כ לתשלום</b>	<b>לא כולל מע"מ</b>





09/02/22 תאריך הפקה:  
 31/01/22 תאריך קריאה נוכחית:  
 01/01/22 תאריך קריאה קודמת:

שם דייר: 420 יושפה  
 שם אתר: סוהו נתניה משרדים

לקוח/ה נכבד/ה, אנו מתכבדים להגיש את חישוב צריכת החשמל לתקופה 01/01/22 - 31/01/22:

משרד 420 - יושפה - 4 - 18017295(3x40)

סוג תעריף	סוג צריכה	קריאה קודמת	קריאה נוכחית	סה"כ צריכה בקוט"ש	מחיר לקוט"ש בא"ג	סה"כ לתשלום
פרטי חשבון עבור תאריכים:						
777	פסגה	01/01/22	31/01/22	68.50	87.59	60.00 ₪
778	גבע	716.20	736.20	20.00	53.68	10.74 ₪
779	שפל	3,200.00	3,540.70	340.70	33.94	115.63 ₪

סה"כ לדייר:

פסגה	גבע	שפל	סה"כ	שיא ביקוש
68.50	20.00	340.70	429.20	4.52
₪ 60.00	₪ 10.74	₪ 115.63	₪ 186.37	

סה"כ צריכה  
 סה"כ לתשלום

211.60 ₪	תשלום קבוע	
7.55 ₪	תשלום עבור גודל חיבור KVA (3x40)	
405.52 ₪	סה"כ לתשלום	לא כולל מע"מ



09/02/22 תאריך הפקה:  
 31/01/22 תאריך קריאה נוכחית:  
 01/01/22 תאריך קריאה קודמת:

שם דייר: 501 לידורן טק בע"מ  
 שם אתר: סוהו נתניה משרדים

לקוח/ה נכבד/ה, אנו מתכבדים להגיש את חישוב צריכת החשמל לתקופה 01/01/22 - 31/01/22:

משרד 501 לידורן טק בע"מ - 1 - 16193814(3x40)

סוג תעריף	סוג צריכה	קריאה קודמת	קריאה נוכחית	סה"כ צריכה בקוט"ש	מחיר לקוט"ש בא"ג	סה"כ לתשלום
פרטי חשבון עבור תאריכים:						
777	פסגה	01/01/22	31/01/22	128.30	87.59	112.38 ₪
778	גבע	1,526.90	1,558.20	31.30	53.68	16.80 ₪
779	שפל	5,046.90	5,419.20	372.30	33.94	126.36 ₪

סה"כ לדייר:

פסגה	גבע	שפל	סה"כ	שיא ביקוש
128.30	31.30	372.30	531.90	5.07
112.38 ₪	16.80 ₪	126.36 ₪	255.54 ₪	

סה"כ צריכה  
 סה"כ לתשלום

211.60 ₪	תשלום קבוע	
7.55 ₪	תשלום עבור גודל חיבור ב-KVA (3x40)	
474.69 ₪	סה"כ לתשלום	לא כולל מע"מ



09/02/22 תאריך הפקה:  
 31/01/22 תאריך קריאה נוכחית:  
 01/01/22 תאריך קריאה קודמת:

שם דייר: 502-503 לאופסינה בע"מ  
 שם אתר: סוהו נתניה משרדים

לקוח/ה נכבד/ה, אנו מתכבדים להגיש את חישוב צריכת החשמל לתקופה 01/01/22 - 31/01/22:

משרד 502-503 לאופסינה בע"מ - 2 - 16193814 (3x40)

סוג תעריף	סוג צריכה	קריאה קודמת	קריאה נוכחית	סה"כ צריכה בקוט"ש	מחיר לקוט"ש בא"ג	סה"כ לתשלום
פרטי חשבון עבור תאריכים:						
777	פסגה	01/01/22	31/01/22	245.70	87.59	215.21 ₪
778	גבע	5,431.30	5,527.80	96.50	53.68	51.80 ₪
779	שפל	11,700.70	12,408.30	707.60	33.94	240.16 ₪

סה"כ לדייר:

פסגה	גבע	שפל	סה"כ	שיא ביקוש
245.70	96.50	707.60	1,049.80	4.21
215.21 ₪	51.80 ₪	240.16 ₪	507.17 ₪	

סה"כ צריכה  
 סה"כ לתשלום

211.60 ₪	תשלום קבוע	
7.55 ₪	תשלום עבור גודל חיבור KVA (3x40)	
726.32 ₪	סה"כ לתשלום	לא כולל מע"מ



09/02/22 תאריך הפקה:  
 31/01/22 תאריך קריאה נוכחית:  
 01/01/22 תאריך קריאה קודמת:

שם דייר: 504 פורדר בע"מ  
 שם אתר: סוהו נתניה משרדים

לקוח/ה נכבד/ה, אנו מתכבדים להגיש את חישוב צריכת החשמל לתקופה 01/01/22 - 31/01/22:

משרד 504 - פורדר בע"מ - 4 - 16193814(3x40)

סוג תעריף	סוג צריכה	קריאה קודמת	קריאה נוכחית	סה"כ צריכה בקוט"ש	מחיר לקוט"ש בא"ג	סה"כ לתשלום
פרטי חשבון עבור תאריכים:						
777	פסגה	01/01/22	31/01/22	100.50	87.59	88.03 ₪
778	גבע	2,006.20	2,020.80	14.60	53.68	7.84 ₪
779	שפל	6,807.70	7,104.90	297.20	33.94	100.87 ₪

סה"כ לדייר:

פסגה	גבע	שפל	סה"כ	שיא ביקוש
100.50	14.60	297.20	412.30	4.00
88.03 ₪	7.84 ₪	100.87 ₪	196.73 ₪	

סה"כ צריכה  
 סה"כ לתשלום

211.60 ₪	תשלום קבוע	
7.55 ₪	תשלום עבור גודל חיבור ב-KVA (3x40)	
415.88 ₪	סה"כ לתשלום	לא כולל מע"מ

09/02/22 תאריך הפקה:  
 31/01/22 תאריך קריאה נוכחית:  
 01/01/22 תאריך קריאה קודמת:

שם דייר: 505 אוליאל דריפוס נתן  
 שם אתר: סוהו נתניה משרדים

לקוח/ה נכבד/ה, אנו מתכבדים להגיש את חישוב צריכת החשמל לתקופה 01/01/22 - 31/01/22:

משרד 505 - אוליאל דריפוס נתן - 1 - 16193815 (3x40)

סוג תעריף	סוג צריכה	קריאה קודמת	קריאה נוכחית	סה"כ צריכה בקוט"ש	מחיר לקוט"ש בא"ג	סה"כ לתשלום
פרטי חשבון עבור תאריכים:						
777	פסגה	01/01/22	31/01/22	33.10	87.59	28.99 ₪
778	גבע	523.30	531.70	8.40	53.68	4.51 ₪
779	שפל	2,190.90	2,373.50	182.60	33.94	61.97 ₪

סה"כ לדייר:

פסגה	גבע	שפל	סה"כ	שיא ביקוש
33.10	8.40	182.60	224.10	4.18
28.99 ₪	4.51 ₪	61.97 ₪	95.48 ₪	

סה"כ צריכה  
 סה"כ לתשלום

211.60 ₪	תשלום קבוע	
7.55 ₪	תשלום עבור גודל חיבור בKVA (3x40)	
314.62 ₪	סה"כ לתשלום	לא כולל מע"מ

09/02/22 תאריך הפקה:  
 31/01/22 תאריך קריאה נוכחית:  
 01/01/22 תאריך קריאה קודמת:

שם דייר: 506 פורדר בע"מ  
 שם אתר: סוהו נתניה משרדים

לקוח/ה נכבד/ה, אנו מתכבדים להגיש את חישוב צריכת החשמל לתקופה 01/01/22 - 31/01/22:

506 פורדר בע"מ - 3 - 16193814(3x40)

סוג תעריף	סוג צריכה	קריאה קודמת	קריאה נוכחית	סה"כ צריכה בקוט"ש	מחיר לקוט"ש בא"ג	סה"כ לתשלום
פרטי חשבון עבור תאריכים:						
777	פסגה	01/01/22	31/01/22	105.50	87.59	92.41 ₪
778	גבע	1,201.40	1,221.70	20.30	53.68	10.90 ₪
779	שפל	3,363.60	3,574.80	211.20	33.94	71.68 ₪

סה"כ לדייר:

פסגה	גבע	שפל	סה"כ	שיא ביקוש
105.50	20.30	211.20	337.00	4.53
92.41 ₪	10.90 ₪	71.68 ₪	174.99 ₪	

סה"כ צריכה  
 סה"כ לתשלום

211.60 ₪	תשלום קבוע	
7.55 ₪	תשלום עבור גודל חיבור ב-KVA (3x40)	
394.13 ₪	סה"כ לתשלום	לא כולל מע"מ

09/02/22 תאריך הפקה:  
 31/01/22 תאריך קריאה נוכחית:  
 01/01/22 תאריך קריאה קודמת:

שם דייר: 507 - פורדר בע"מ  
 שם אתר: סוהו נתניה משרדים

לקוח/ה נכבד/ה, אנו מתכבדים להגיש את חישוב צריכת החשמל לתקופה 01/01/22 - 31/01/22:

507 - פורדר בע"מ - 3 - 16193815 (3x40)

סוג תעריף	סוג צריכה	קריאה קודמת	קריאה נוכחית	סה"כ צריכה בקוט"ש	מחיר לקוט"ש בא"ג	סה"כ לתשלום
פרטי חשבון עבור תאריכים:						
777	פסגה	01/01/22	31/01/22	266.60	87.59	233.51 ₪
778	גבע	2,605.00	2,666.80	61.80	53.68	33.17 ₪
779	שפל	7,415.30	8,060.20	644.90	33.94	218.88 ₪

סה"כ לדייר:

פסגה	גבע	שפל	סה"כ	שיא ביקוש
266.60	61.80	644.90	973.30	3.19
233.51 ₪	33.17 ₪	218.88 ₪	485.57 ₪	

סה"כ צריכה  
 סה"כ לתשלום

211.60 ₪	תשלום קבוע	
7.55 ₪	תשלום עבור גודל חיבור בKVA (3x40)	
704.72 ₪	סה"כ לתשלום	לא כולל מע"מ



09/02/22 תאריך הפקה:  
 31/01/22 תאריך קריאה נוכחית:  
 01/01/22 תאריך קריאה קודמת:

שם דייר: 508 ב.ר.ר. משרדים 2016 בע"מ  
 שם אתר: סוהו נתניה משרדים

לקוח/ה נכבד/ה, אנו מתכבדים להגיש את חישוב צריכת החשמל לתקופה 01/01/22 - 31/01/22:

משרד 508 ב.ר.ר. משרדים 2016 בע"מ - 4 - 16193815(3x40)

סוג תעריף	סוג צריכה	קריאה קודמת	קריאה נוכחית	סה"כ צריכה בקוט"ש	מחיר לקוט"ש בא"ג	סה"כ לתשלום
פרטי חשבון עבור תאריכים:						
777	פסגה	01/01/22	31/01/22	84.60	87.59	74.10 ₪
778	גבע	1,591.40	1,614.60	23.20	53.68	12.45 ₪
779	שפל	5,435.30	5,905.60	470.30	33.94	159.62 ₪

סה"כ לדייר:

פסגה	גבע	שפל	סה"כ	שיא ביקוש
84.60	23.20	470.30	578.10	7.08
74.10 ₪	12.45 ₪	159.62 ₪	246.17 ₪	

סה"כ צריכה  
 סה"כ לתשלום

211.60 ₪	תשלום קבוע	
7.55 ₪	תשלום עבור גודל חיבור KVA (3x40)	
465.32 ₪	סה"כ לתשלום	לא כולל מע"מ





09/02/22

תאריך הפקדה:

שם דייר: 509 תמיר א.ח.ד. נכסים (2003) בע"מ

31/01/22

תאריך קריאה נוכחית:

שם אתר: סוהו נתניה משרדים

01/01/22

תאריך קריאה קודמת:

לקוח/ה נכבד/ה, אנו מתכבדים להגיש את חישוב צריכת החשמל לתקופה 01/01/22 - 31/01/22:

משרד 509 תמיר א.ח.ד. נכסים (2003) בע"מ - 1 - 16193817(3x40)

סוג תעריף	סוג צריכה	קריאה קודמת	קריאה נוכחית	סה"כ צריכה בקוט"ש	מחיר לקוט"ש בא"ג	סה"כ לתשלום
פרטי חשבון עבור תאריכים:						
777	פסגה	01/01/22	31/01/22	73.40	87.59	64.29 ₪
778	גבע	1,268.50	1,300.40	31.90	53.68	17.12 ₪
779	שפל	4,608.40	4,868.50	260.10	33.94	88.28 ₪

סה"כ לדייר:

פסגה	גבע	שפל	סה"כ	שיא ביקוש
73.40	31.90	260.10	365.40	1.52
₪ 64.29	₪ 17.12	₪ 88.28	₪ 169.69	

סה"כ צריכה

סה"כ לתשלום

211.60 ₪	תשלום קבוע	
7.55 ₪	תשלום עבור גודל חיבור KVA (3x40)	
388.84 ₪	סה"כ לתשלום	לא כולל מע"מ



09/02/22 תאריך הפקה:  
 31/01/22 תאריך קריאה נוכחית:  
 01/01/22 תאריך קריאה קודמת:

שם דייר: 510 פימה פק בע"מ  
 שם אתר: סוהו נתניה משרדים

לקוח/ה נכבד/ה, אנו מתכבדים להגיש את חישוב צריכת החשמל לתקופה 01/01/22 - 31/01/22:

משרד 510 פימה פק בע"מ - 2 - 16193817(3x40)

סוג תעריף	סוג צריכה	קריאה קודמת	קריאה נוכחית	סה"כ צריכה בקוט"ש	מחיר לקוט"ש בא"ג	סה"כ לתשלום
פרטי חשבון עבור תאריכים:						
777	פסגה	01/01/22	31/01/22	120.80	87.59	105.81 ₪
778	גבע	1,704.40	1,730.00	25.60	53.68	13.74 ₪
779	שפל	8,621.60	9,280.20	658.60	33.94	223.53 ₪

סה"כ לדייר:

פסגה	גבע	שפל	סה"כ	שיא ביקוש
120.80	25.60	658.60	805.00	7.00
105.81 ₪	13.74 ₪	223.53 ₪	343.08 ₪	

סה"כ צריכה  
 סה"כ לתשלום

211.60 ₪	תשלום קבוע	
7.55 ₪	תשלום עבור גודל חיבור ב-KVA (3x40)	
562.23 ₪	סה"כ לתשלום	לא כולל מע"מ

09/02/22 תאריך הפקה:  
 31/01/22 תאריך קריאה נוכחית:  
 01/01/22 תאריך קריאה קודמת:

**שם דייר:** 511 ד"ר איתי פניכל בע"מ  
**שם אתר:** סוהו נתניה משרדים

**לקוח/ה נכבד/ה, אנו מתכבדים להגיש את חישוב צריכת החשמל לתקופה 01/01/22 - 31/01/22:**

**משרד 511 ד"ר איתי פניכל בע"מ - 3 - 16193817(3x40)**

סוג תעריף	סוג צריכה	קריאה קודמת	קריאה נוכחית	סה"כ צריכה בקוט"ש	מחיר לקוט"ש בא"ג	סה"כ לתשלום
פרטי חשבון עבור תאריכים:						
777	פסגה	01/01/22	31/01/22	21.30	87.59	18.66 ₪
778	גבע	743.10	753.00	9.90	53.68	5.31 ₪
779	שפל	2,594.90	2,703.90	109.00	33.94	36.99 ₪

**סה"כ לדייר:**

פסגה	גבע	שפל	סה"כ	שיא ביקוש
21.30	9.90	109.00	140.20	2.20
18.66 ₪	5.31 ₪	36.99 ₪	60.97 ₪	

סה"כ צריכה  
 סה"כ לתשלום

211.60 ₪	<b>תשלום קבוע</b>	
7.55 ₪	<b>תשלום עבור גודל חיבור KVA (3x40)</b>	
280.11 ₪	<b>סה"כ לתשלום</b>	<b>לא כולל מע"מ</b>

09/02/22 תאריך הפקה:  
 31/01/22 תאריך קריאה נוכחית:  
 01/01/22 תאריך קריאה קודמת:

שם דייר: 512- ס.מ. לוג'יק קול בע"מ  
 שם אתר: סוהו נתניה משרדים

לקוח/ה נכבד/ה, אנו מתכבדים להגיש את חישוב צריכת החשמל לתקופה 01/01/22 - 31/01/22:

512 - ס.מ. לוג'יק קול בע"מ - 4 - 16193817 (3x40)

סוג תעריף	סוג צריכה	קריאה קודמת	קריאה נוכחית	סה"כ צריכה בקוט"ש	מחיר לקוט"ש בא"ג	סה"כ לתשלום
פרטי חשבון עבור תאריכים:						
777	פסגה	01/01/22	31/01/22	220.00	87.59	192.70 ₪
778	גבע	2,083.00	2,117.10	34.10	53.68	18.30 ₪
779	שפל	4,146.20	4,632.50	486.30	33.94	165.05 ₪

סה"כ לדייר:

פסגה	גבע	שפל	סה"כ	שיא ביקוש
220.00	34.10	486.30	740.40	2.85
192.70 ₪	18.30 ₪	165.05 ₪	376.05 ₪	

סה"כ צריכה  
 סה"כ לתשלום

211.60 ₪	תשלום קבוע	
7.55 ₪	תשלום עבור גודל חיבור בKVA (3x40)	
595.20 ₪	סה"כ לתשלום	לא כולל מע"מ

התפלגות חיוב בש"ח לפי תע"ז

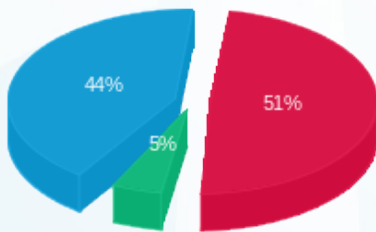

■ פסגה (192.70 ₪)  
 ■ גבע (18.30 ₪)  
 ■ שפל (165.05 ₪)

הסטוריית צריכה בקוט"ש

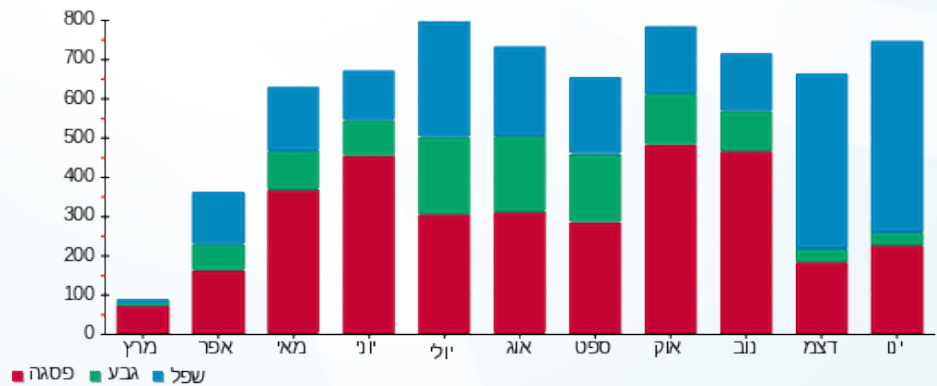



09/02/22

תאריך הפקדה:

שם דייר: 513 גלזר

31/01/22

תאריך קריאה נוכחית:

שם אתר: סוהו נתניה משרדים

01/01/22

תאריך קריאה קודמת:

לקוח/ה נכבד/ה, אנו מתכבדים להגיש את חישוב צריכת החשמל לתקופה 01/01/22 - 31/01/22:

513 גלזר - 1 - 16193808 (3x20.8)

סוג תעריף	סוג צריכה	קריאה קודמת	קריאה נוכחית	סה"כ צריכה בקוט"ש	מחיר לקוט"ש בא"ג	סה"כ לתשלום
פרטי חשבון עבור תאריכים:						
777	פסגה	01/01/22	31/01/22	16.43	87.59	14.39 ₪
778	גבע	399.05	429.16	30.11	53.68	16.16 ₪
779	שפל	1,214.98	1,377.38	162.40	33.94	55.12 ₪

סה"כ לדייר:

פסגה	גבע	שפל	סה"כ	שיא ביקוש
16.43	30.11	162.40	208.94	4.95
14.39 ₪	16.16 ₪	55.12 ₪	85.67 ₪	

סה"כ צריכה

סה"כ לתשלום

110.00 ₪	תשלום קבוע	
7.55 ₪	תשלום עבור גודל חיבור בKVA (3x20.8)	
203.22 ₪	סה"כ לתשלום	לא כולל מע"מ

התפלגות חיוב בש"ח לפי תעו"ז

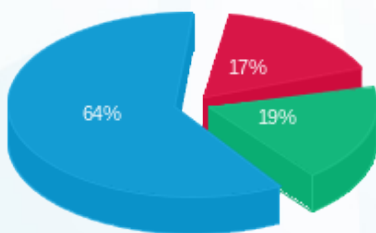

■ פסגה (14.39 ₪)  
■ גבע (16.16 ₪)  
■ שפל (55.12 ₪)

הסטוריית צריכה בקוט"ש

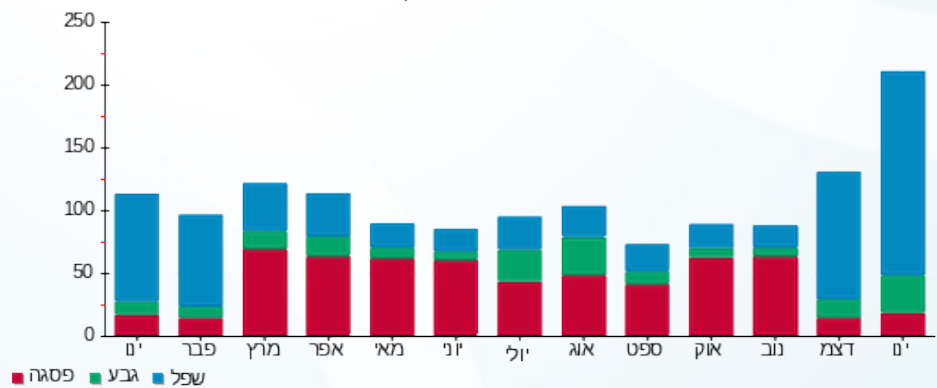

■ פסגה ■ גבע ■ שפל





09/02/22 תאריך הפקה:  
 31/01/22 תאריך קריאה נוכחית:  
 01/01/22 תאריך קריאה קודמת:

שם דייר: 513 מדיפו אספקה רפואית בע"מ  
 שם אתר: סוהו נתניה משרדים

לקוח/ה נכבד/ה, אנו מתכבדים להגיש את חישוב צריכת החשמל לתקופה 01/01/22 - 31/01/22:

משרד 513 מדיפו אספקה רפואית בע"מ - 1 - 16193808 (3x19.2)

סוג תעריף	סוג צריכה	קריאה קודמת	קריאה נוכחית	סה"כ צריכה בקוט"ש	מחיר לקוט"ש בא"ג	סה"כ לתשלום
			31/01/22	01/01/22	פרטי חשבון עבור תאריכים:	
777	פסגה	1,409.09	1,424.26	15.17	87.59	13.29 ₪
778	גבע	368.35	396.14	27.79	53.68	14.92 ₪
779	שפל	1,121.52	1,271.42	149.90	33.94	50.88 ₪

סה"כ לדייר:

פסגה	גבע	שפל	סה"כ	שיא ביקוש
15.17	27.79	149.90	192.86	4.95
13.29 ₪	14.92 ₪	50.88 ₪	79.08 ₪	

סה"כ צריכה  
 סה"כ לתשלום

101.60 ₪	תשלום קבוע	
7.55 ₪	תשלום עבור גודל חיבור KVA (3x19.2)	
188.23 ₪	סה"כ לתשלום	לא כולל מע"מ





09/02/22 תאריך הפקה:  
 31/01/22 תאריך קריאה נוכחית:  
 01/01/22 תאריך קריאה קודמת:

שם דייר: 514 קוסמוס נדלן  
 שם אתר: סוהו נתניה משרדים

לקוח/ה נכבד/ה, אנו מתכבדים להגיש את חישוב צריכת החשמל לתקופה 01/01/22 - 31/01/22:

משרד 514 קוסמוס נדלן - 2 - (3x40)16193808

סוג תעריף	סוג צריכה	קריאה קודמת	קריאה נוכחית	סה"כ צריכה בקוט"ש	מחיר לקוט"ש בא"ג	סה"כ לתשלום
פרטי חשבון עבור תאריכים:						
777	פסגה	01/01/22	31/01/22	119.60	87.59	104.76 ₪
778	גבע	1,954.30	1,978.70	24.40	53.68	13.10 ₪
779	שפל	4,161.60	4,496.60	335.00	33.94	113.70 ₪

סה"כ לדייר:

פסגה	גבע	שפל	סה"כ	שיא ביקוש
119.60	24.40	335.00	479.00	2.16
104.76 ₪	13.10 ₪	113.70 ₪	231.55 ₪	

סה"כ צריכה  
 סה"כ לתשלום

211.60 ₪	תשלום קבוע	
7.55 ₪	תשלום עבור גודל חיבור ב-KVA (3x40)	
450.70 ₪	סה"כ לתשלום	לא כולל מע"מ





09/02/22 תאריך הפקדה:  
 31/01/22 תאריך קריאה נוכחית:  
 01/01/22 תאריך קריאה קודמת:

שם דייר: 515-516 לאופיסינה בע"מ  
 שם אתר: סוהו נתניה משרדים

לקוח/ה נכבד/ה, אנו מתכבדים להגיש את חישוב צריכת החשמל לתקופה 01/01/22 - 31/01/22:

משרד 515-516 לאופיסינה - 3 - (3x40)16193808

סוג תעריף	סוג צריכה	קריאה קודמת	קריאה נוכחית	סה"כ צריכה בקוט"ש	מחיר לקוט"ש בא"ג	סה"כ לתשלום
			31/01/22	01/01/22	פרטי חשבון עבור תאריכים:	
777	פסגה	24,123.10	24,463.20	340.10	87.59	297.89 ₪
778	גבע	6,053.70	6,149.20	95.50	53.68	51.26 ₪
779	שפל	15,001.80	15,815.20	813.40	33.94	276.07 ₪

סה"כ לדייר:

פסגה	גבע	שפל	סה"כ	שיא ביקוש
340.10	95.50	813.40	1,249.00	8.67
297.89 ₪	51.26 ₪	276.07 ₪	625.23 ₪	

סה"כ צריכה

סה"כ לתשלום

211.60 ₪	תשלום קבוע	
7.55 ₪	תשלום עבור גודל חיבור KVA (3x40)	
844.37 ₪	סה"כ לתשלום	לא כולל מע"מ





09/02/22

תאריך הפקדה:

שם דייר: 517 יורם רוזנצוויג חברה לביטוח (2010) בע"מ

31/01/22

תאריך קריאה נוכחית:

שם אתר: סוהו נתניה משרדים

01/01/22

תאריך קריאה קודמת:

לקוח/ה נכבד/ה, אנו מתכבדים להגיש את חישוב צריכת החשמל לתקופה 01/01/22 - 31/01/22:

משרד 517 יורם רוזנצוויג חברה לביטוח (2010) בע"מ - 1 - 16193809(3x40)

סוג תעריף	סוג צריכה	קריאה קודמת	קריאה נוכחית	סה"כ צריכה בקוט"ש	מחיר לקוט"ש בא"ג	סה"כ לתשלום
פרטי חשבון עבור תאריכים:						
777	פסגה	01/01/22	31/01/22	69.60	87.59	60.96 ₪
778	גבע	1,931.50	1,963.20	31.70	53.68	17.02 ₪
779	שפל	9,405.20	9,782.90	377.70	33.94	128.19 ₪

סה"כ לדייר:

פסגה	גבע	שפל	סה"כ	שיא ביקוש
69.60	31.70	377.70	479.00	2.99
60.96 ₪	17.02 ₪	128.19 ₪	206.17 ₪	

סה"כ צריכה

סה"כ לתשלום

211.60 ₪	תשלום קבוע	
7.55 ₪	תשלום עבור גודל חיבור בKVA (3x40)	
425.32 ₪	סה"כ לתשלום	לא כולל מע"מ





09/02/22

תאריך הפקדה:

שם דייר: 518 אקסיומה בע"מ

31/01/22

תאריך קריאה נוכחית:

שם אתר: סוהו נתניה משרדים

01/01/22

תאריך קריאה קודמת:

לקוח/ה נכבד/ה, אנו מתכבדים להגיש את חישוב צריכת החשמל לתקופה 01/01/22 - 31/01/22:

משרד 518 אקסיומה בע"מ - 2 - 16193809(3x40)

סה"כ לתשלום	מחיר לקוט"ש בא"ג	סה"כ צריכה בקוט"ש	קריאה נוכחית	קריאה קודמת	סוג צריכה	סוג תעריף
			31/01/22	01/01/22	פרטי חשבון עבור תאריכים:	
268.81 ₪	87.59	306.90	17,198.60	16,891.70	פסגה	777
33.28 ₪	53.68	62.00	4,032.20	3,970.20	גבע	778
286.39 ₪	33.94	843.80	16,303.90	15,460.10	שפל	779

סה"כ לדייר:

שיא ביקוש	סה"כ	שפל	גבע	פסגה
5.83	1,212.70	843.80	62.00	306.90
	588.48 ₪	286.39 ₪	33.28 ₪	268.81 ₪

סה"כ צריכה

סה"כ לתשלום

211.60 ₪	<b>תשלום קבוע</b>	
7.55 ₪	<b>תשלום עבור גודל חיבור ב-KVA (3x40)</b>	
807.63 ₪	<b>סה"כ לתשלום</b>	<b>לא כולל מע"מ</b>





09/02/22

תאריך הפקה:

שם דייר: 519 אקסיומה  
שם אתר: סוהו נתניה משרדים

31/01/22

תאריך קריאה נוכחית:

01/01/22

תאריך קריאה קודמת:

לקוח/ה נכבד/ה, אנו מתכבדים להגיש את חישוב צריכת החשמל לתקופה 01/01/22 - 31/01/22:

519 אקסיומה - 3 - 16193809(3x40)

סוג תעריף	סוג צריכה	קריאה קודמת	קריאה נוכחית	סה"כ צריכה בקוט"ש	מחיר לקוט"ש בא"ג	סה"כ לתשלום
פרטי חשבון עבור תאריכים:						
777	פסגה	01/01/22	31/01/22	141.70	87.59	124.12 ₪
778	גבע	2,285.40	2,309.10	23.70	53.68	12.72 ₪
779	שפל	6,489.30	6,874.90	385.60	33.94	130.87 ₪

סה"כ לדייר:

פסגה	גבע	שפל	סה"כ	שיא ביקוש
141.70	23.70	385.60	551.00	2.98
124.12 ₪	12.72 ₪	130.87 ₪	267.71 ₪	

סה"כ צריכה

סה"כ לתשלום

211.60 ₪	תשלום קבוע	
7.55 ₪	תשלום עבור גודל חיבור בKVA (3x40)	
486.86 ₪	סה"כ לתשלום	לא כולל מע"מ

התפלגות חיוב בש"ח לפי תע"ז

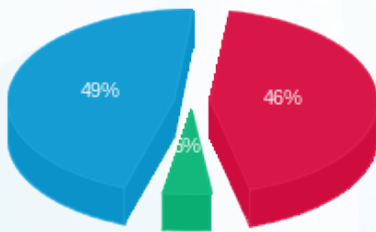

- פסגה (124.12 ₪) 49%
- גבע (12.72 ₪) 5%
- שפל (130.87 ₪) 46%

הסטוריית צריכה בקוט"ש

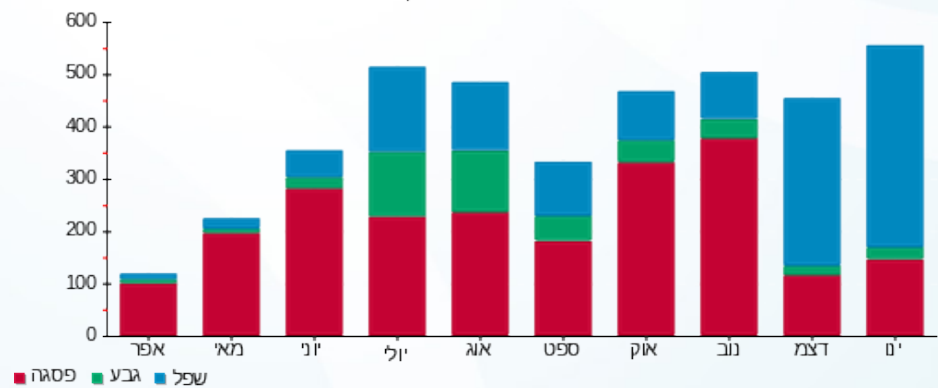

09/02/22 תאריך הפקה:  
 31/01/22 תאריך קריאה נוכחית:  
 01/01/22 תאריך קריאה קודמת:

שם דייר: 520 הום סימיקארד בע"מ  
 שם אתר: סוהו נתניה משרדים

לקוח/ה נכבד/ה, אנו מתכבדים להגיש את חישוב צריכת החשמל לתקופה 01/01/22 - 31/01/22:

משרד 520 הום סימיקארד בע"מ - 2 - 16193815(3x40)

סוג תעריף	סוג צריכה	קריאה קודמת	קריאה נוכחית	סה"כ צריכה בקוט"ש	מחיר לקוט"ש בא"ג	סה"כ לתשלום
פרטי חשבון עבור תאריכים:						
777	פסגה	01/01/22	31/01/22	156.50	87.59	137.08 ₪
778	גבע	4,717.10	4,778.40	61.30	53.68	32.91 ₪
779	שפל	14,026.50	14,755.00	728.50	33.94	247.25 ₪

סה"כ לדייר:

פסגה	גבע	שפל	סה"כ	שיא ביקוש
156.50	61.30	728.50	946.30	4.31
137.08 ₪	32.91 ₪	247.25 ₪	417.24 ₪	

סה"כ צריכה  
 סה"כ לתשלום

211.60 ₪	תשלום קבוע	
7.55 ₪	תשלום עבור גודל חיבור בKVA (3x40)	
636.39 ₪	סה"כ לתשלום	לא כולל מע"מ



09/02/22

תאריך הפקדה:

שם דייר: 601 - סטבה תרופות

31/01/22

תאריך קריאה נוכחית:

שם אתר: סוהו נתניה משרדים

01/01/22

תאריך קריאה קודמת:

לקוח/ה נכבד/ה, אנו מתכבדים להגיש את חישוב צריכת החשמל לתקופה 01/01/22 - 31/01/22:

משרד 601 - סטבה תרופות - 1 - 16092195(3x40)

סוג תעריף	סוג צריכה	קריאה קודמת	קריאה נוכחית	סה"כ צריכה בקוט"ש	מחיר לקוט"ש בא"ג	סה"כ לתשלום
פרטי חשבון עבור תאריכים:						
777	פסגה	01/01/22	31/01/22	44.50	87.59	38.98 ₪
778	גבע	460.60	471.00	10.40	53.68	5.58 ₪
779	שפל	1,490.50	1,713.50	223.00	33.94	75.69 ₪

סה"כ לדייר:

פסגה	גבע	שפל	סה"כ	שיא ביקוש
44.50	10.40	223.00	277.90	3.49
38.98 ₪	5.58 ₪	75.69 ₪	120.25 ₪	

סה"כ צריכה

סה"כ לתשלום

211.60 ₪	תשלום קבוע	
7.55 ₪	תשלום עבור גודל חיבור בKVA (3x40)	
339.39 ₪	סה"כ לתשלום	לא כולל מע"מ



09/02/22 תאריך הפקה:  
 31/01/22 תאריך קריאה נוכחית:  
 01/01/22 תאריך קריאה קודמת:

שם דייר: 602 - פרופיט און ליין בע"מ  
 שם אתר: סוהו נתניה משרדים

לקוח/ה נכבד/ה, אנו מתכבדים להגיש את חישוב צריכת החשמל לתקופה 01/01/22 - 31/01/22:

משרד 602 - פרופיט און ליין בע"מ - 2 - 16092195(3x40)

סוג תעריף	סוג צריכה	קריאה קודמת	קריאה נוכחית	סה"כ צריכה בקוט"ש	מחיר לקוט"ש בא"ג	סה"כ לתשלום
פרטי חשבון עבור תאריכים:						
777	פסגה	01/01/22	31/01/22	66.90	87.59	58.60 ₪
778	גבע	1,049.20	1,062.10	12.90	53.68	6.92 ₪
779	שפל	1,644.20	1,728.20	84.00	33.94	28.51 ₪

סה"כ לדייר:

פסגה	גבע	שפל	סה"כ	שיא ביקוש
66.90	12.90	84.00	163.80	1.90
₪ 58.60	₪ 6.92	₪ 28.51	₪ 94.03	

סה"כ צריכה  
 סה"כ לתשלום

211.60 ₪	תשלום קבוע	
7.55 ₪	תשלום עבור גודל חיבור בKVA (3x40)	
313.18 ₪	סה"כ לתשלום	לא כולל מע"מ



09/02/22

תאריך הפקדה:

שם דייר: 603 סמארטגן בע"מ

31/01/22

תאריך קריאה נוכחית:

שם אתר: סוהו נתניה משרדים

01/01/22

תאריך קריאה קודמת:

לקוח/ה נכבד/ה, אנו מתכבדים להגיש את חישוב צריכת החשמל לתקופה 01/01/22 - 31/01/22:

משרד 603 - סמארטגן בע"מ - 3 - 16092195 (3x40)

סוג תעריף	סוג צריכה	קריאה קודמת	קריאה נוכחית	סה"כ צריכה בקוט"ש	מחיר לקוט"ש בא"ג	סה"כ לתשלום
פרטי חשבון עבור תאריכים:						
777	פסגה	01/01/22	31/01/22	47.30	87.59	41.43 ₪
778	גבע	822.10	831.70	9.60	53.68	5.15 ₪
779	שפל	2,709.20	2,926.50	217.30	33.94	73.75 ₪

סה"כ לדייר:

פסגה	גבע	שפל	סה"כ	שיא ביקוש
47.30	9.60	217.30	274.20	3.77
41.43 ₪	5.15 ₪	73.75 ₪	120.33 ₪	

סה"כ צריכה

סה"כ לתשלום

211.60 ₪	תשלום קבוע	
7.55 ₪	תשלום עבור גודל חיבור ב-KVA (3x40)	
339.48 ₪	סה"כ לתשלום	לא כולל מע"מ





09/02/22 תאריך הפקדה:  
 31/01/22 תאריך קריאה נוכחית:  
 01/01/22 תאריך קריאה קודמת:

שם דייר: 604 איזי גלובל  
 שם אתר: סוהו נתניה משרדים

לקוח/ה נכבד/ה, אנו מתכבדים להגיש את חישוב צריכת החשמל לתקופה 01/01/22 - 31/01/22:

מ - משרד 604 - איזי גלובל - 1 - 18040221(3x40)

סוג תעריף	סוג צריכה	קריאה קודמת	קריאה נוכחית	סה"כ צריכה בקוט"ש	מחיר לקוט"ש בא"ג	סה"כ לתשלום
פרטי חשבון עבור תאריכים:						
777	פסגה	01/01/22	31/01/22	94.00	87.59	82.33 ₪
778	גבע	747.00	760.50	13.50	53.68	7.25 ₪
779	שפל	2,789.80	3,104.00	314.20	33.94	106.64 ₪

סה"כ לדייר:

פסגה	גבע	שפל	סה"כ	שיא ביקוש
94.00	13.50	314.20	421.70	4.80
82.33 ₪	7.25 ₪	106.64 ₪	196.22 ₪	

סה"כ צריכה  
 סה"כ לתשלום

211.60 ₪	תשלום קבוע	
7.55 ₪	תשלום עבור גודל חיבור בKVA (3x40)	
415.37 ₪	סה"כ לתשלום	לא כולל מע"מ





09/02/22

תאריך הפקה:

**שם דייר:** 605 אברהם חימי

31/01/22

תאריך קריאה נוכחית:

**שם אתר:** סוהו נתניה משרדים

01/01/22

תאריך קריאה קודמת:

**לקוח/ה נכבד/ה, אנו מתכבדים להגיש את חישוב צריכת החשמל לתקופה 01/01/22 - 31/01/22:**
**מ - משרד 605 - אברהם חימי - 4 - 16193810(3x40)**

סה"כ לתשלום	מחיר לקוט"ש בא"ג	סה"כ צריכה בקוט"ש	קריאה נוכחית	קריאה קודמת	סוג צריכה	סוג תעריף
			31/01/22	01/01/22	פרטי חשבון עבור תאריכים:	
136.29 ₪	87.59	155.60	9,805.30	9,649.70	פסגה	777
6.39 ₪	53.68	11.90	1,818.60	1,806.70	גבע	778
129.75 ₪	33.94	382.30	3,942.90	3,560.60	שפל	779

**סה"כ לדייר:**

שיא ביקוש	סה"כ	שפל	גבע	פסגה
4.35	549.80	382.30	11.90	155.60
	272.43 ₪	129.75 ₪	6.39 ₪	136.29 ₪

**סה"כ צריכה**
**סה"כ לתשלום**

211.60 ₪	<b>תשלום קבוע</b>	
7.55 ₪	<b>תשלום עבור גודל חיבור ב-KVA (3x40)</b>	
491.58 ₪	<b>סה"כ לתשלום</b>	<b>לא כולל מע"מ</b>



09/02/22 תאריך הפקה:  
 31/01/22 תאריך קריאה נוכחית:  
 01/01/22 תאריך קריאה קודמת:

**שם דייר:** 606 סיגל יוריסטה עצמון חברת עורכי דין  
**שם אתר:** סוהו נתניה משרדים

**לקוח/ה נכבד/ה, אנו מתכבדים להגיש את חישוב צריכת החשמל לתקופה 01/01/22 - 31/01/22:**

**משרד 606 סיגל יוריסטה עצמון חברת עורכי דין - 2 - 18040221(3x40)**

סוג תעריף	סוג צריכה	קריאה קודמת	קריאה נוכחית	סה"כ צריכה בקוט"ש	מחיר לקוט"ש בא"ג	סה"כ לתשלום
פרטי חשבון עבור תאריכים:						
777	פסגה	01/01/22	31/01/22	90.60	87.59	79.36 ₪
778	גבע	1,514.50	1,528.10	13.60	53.68	7.30 ₪
779	שפל	3,441.40	3,706.40	265.00	33.94	89.94 ₪

**סה"כ לדייר:**

פסגה	גבע	שפל	סה"כ	שיא ביקוש
90.60	13.60	265.00	369.20	3.74
₪ 79.36	₪ 7.30	₪ 89.94	₪ 176.60	

סה"כ צריכה  
 סה"כ לתשלום

211.60 ₪	<b>תשלום קבוע</b>	
7.55 ₪	<b>תשלום עבור גודל חיבור בKVA (3x40)</b>	
395.75 ₪	<b>סה"כ לתשלום</b>	<b>לא כולל מע"מ</b>

09/02/22 תאריך הפקדה:  
 31/01/22 תאריך קריאה נוכחית:  
 01/01/22 תאריך קריאה קודמת:

שם דייר: 607 סמארטגן בע"מ  
 שם אתר: סוהו נתניה משרדים

לקוח/ה נכבד/ה, אנו מתכבדים להגיש את חישוב צריכת החשמל לתקופה 01/01/22 - 31/01/22:

משרד 607 סמארטגן בע"מ - 3 - 18040221(3x40)

סוג תעריף	סוג צריכה	קריאה קודמת	קריאה נוכחית	סה"כ צריכה בקוט"ש	מחיר לקוט"ש בא"ג	סה"כ לתשלום
פרטי חשבון עבור תאריכים:						
777	פסגה	01/01/22	31/01/22	180.40	87.59	158.01 ₪
778	גבע	2,038.40	2,064.60	26.20	53.68	14.06 ₪
779	שפל	5,137.60	5,581.30	443.70	33.94	150.59 ₪

סה"כ לדייר:

פסגה	גבע	שפל	סה"כ	שיא ביקוש
180.40	26.20	443.70	650.30	8.17
158.01 ₪	14.06 ₪	150.59 ₪	322.67 ₪	

סה"כ צריכה  
 סה"כ לתשלום

211.60 ₪	תשלום קבוע	
7.55 ₪	תשלום עבור גודל חיבור ב-KVA (3x40)	
541.82 ₪	סה"כ לתשלום	לא כולל מע"מ



09/02/22

תאריך הפקדה:

שם דייר: 608 ד"ר עובדיה ברוך

31/01/22

תאריך קריאה נוכחית:

שם אתר: סוהו נתניה משרדים

01/01/22

תאריך קריאה קודמת:

לקוח/ה נכבד/ה, אנו מתכבדים להגיש את חישוב צריכת החשמל לתקופה 01/01/22 - 31/01/22:

608 ד"ר עובדיה ברוך - 4 - 18040221(3x40)

סוג תעריף	סוג צריכה	קריאה קודמת	קריאה נוכחית	סה"כ צריכה בקוט"ש	מחיר לקוט"ש בא"ג	סה"כ לתשלום
פרטי חשבון עבור תאריכים:						
777	פסגה	01/01/22	31/01/22	113.70	87.59	99.59 ₪
778	גבע	828.70	846.90	18.20	53.68	9.77 ₪
779	שפל	2,842.30	3,164.70	322.40	33.94	109.42 ₪

סה"כ לדייר:

פסגה	גבע	שפל	סה"כ	שיא ביקוש
113.70	18.20	322.40	454.30	5.08
99.59 ₪	9.77 ₪	109.42 ₪	218.78 ₪	

סה"כ צריכה

סה"כ לתשלום

211.60 ₪	תשלום קבוע	
7.55 ₪	תשלום עבור גודל חיבור ב-KVA (3x40)	
437.93 ₪	סה"כ לתשלום	לא כולל מע"מ



09/02/22 תאריך הפקה:  
 31/01/22 תאריך קריאה נוכחית:  
 01/01/22 תאריך קריאה קודמת:

שם דייר: 609 מיכאל מ.גבור, עו"ד - חברת  
 שם אתר: סוהו נתניה משרדים

לקוח/ה נכבד/ה, אנו מתכבדים להגיש את חישוב צריכת החשמל לתקופה 01/01/22 - 31/01/22:

משרד 609 מיכאל מ.גבור, עו"ד - חברת - 1 - 16193812(3x40)

סוג תעריף	סוג צריכה	קריאה קודמת	קריאה נוכחית	סה"כ צריכה בקוט"ש	מחיר לקוט"ש בא"ג	סה"כ לתשלום
פרטי חשבון עבור תאריכים:						
777	פסגה	01/01/22	31/01/22	212.00	87.59	185.69 ₪
778	גבע	3,950.20	3,984.50	34.30	53.68	18.41 ₪
779	שפל	9,244.70	9,859.90	615.20	33.94	208.80 ₪

סה"כ לדייר:

פסגה	גבע	שפל	סה"כ	שיא ביקוש
212.00	34.30	615.20	861.50	4.90
185.69 ₪	18.41 ₪	208.80 ₪	412.90 ₪	

סה"כ צריכה  
 סה"כ לתשלום

211.60 ₪	תשלום קבוע	
7.55 ₪	תשלום עבור גודל חיבור בKVA (3x40)	
632.05 ₪	סה"כ לתשלום	לא כולל מע"מ



09/02/22 תאריך הפקה:  
 31/01/22 תאריך קריאה נוכחית:  
 01/01/22 תאריך קריאה קודמת:

שם דייר: 610 איוונט אקט בע"מ  
 שם אתר: סוהו נתניה משרדים

לקוח/ה נכבד/ה, אנו מתכבדים להגיש את חישוב צריכת החשמל לתקופה 01/01/22 - 31/01/22:

משרד 610 - איוונט אקט בע"מ - 2 - 16193812(3x40)

סוג תעריף	סוג צריכה	קריאה קודמת	קריאה נוכחית	סה"כ צריכה בקוט"ש	מחיר לקוט"ש בא"ג	סה"כ לתשלום
פרטי חשבון עבור תאריכים:						
777	פסגה	01/01/22	31/01/22	221.35	87.59	193.88 ₪
778	גבע	1,291.70	1,332.90	41.20	53.68	22.12 ₪
779	שפל	3,087.65	3,851.85	764.20	33.94	259.37 ₪

סה"כ לדייר:

פסגה	גבע	שפל	סה"כ	שיא ביקוש
221.35	41.20	764.20	1,026.75	9.97
193.88 ₪	22.12 ₪	259.37 ₪	475.37 ₪	

סה"כ צריכה  
 סה"כ לתשלום

211.60 ₪	תשלום קבוע	
7.55 ₪	תשלום עבור גודל חיבור ב-KVA (3x40)	
694.51 ₪	סה"כ לתשלום	לא כולל מע"מ





09/02/22 תאריך הפקה:  
 31/01/22 תאריך קריאה נוכחית:  
 01/01/22 תאריך קריאה קודמת:

**שם דייר:** 611 אופק - חדד חברת עורכי דין  
**שם אתר:** סוהו נתניה משרדים

**לקוח/ה נכבד/ה, אנו מתכבדים להגיש את חישוב צריכת החשמל לתקופה 01/01/22 - 31/01/22:**

**משרד 611 - אופק - חדד חברת עורכי דין - 3 - 16193812(3x40)**

סוג תעריף	סוג צריכה	קריאה קודמת	קריאה נוכחית	סה"כ צריכה בקוט"ש	מחיר לקוט"ש בא"ג	סה"כ לתשלום
פרטי חשבון עבור תאריכים:						
777	פסגה	01/01/22	31/01/22	97.90	87.59	85.75 ₪
778	גבע	877.30	890.70	13.40	53.68	7.19 ₪
779	שפל	2,919.50	3,325.20	405.70	33.94	137.69 ₪

**סה"כ לדייר:**

פסגה	גבע	שפל	סה"כ	שיא ביקוש
97.90	13.40	405.70	517.00	5.01
85.75 ₪	7.19 ₪	137.69 ₪	230.64 ₪	

**סה"כ צריכה**

**סה"כ לתשלום**

211.60 ₪	<b>תשלום קבוע</b>	
7.55 ₪	<b>תשלום עבור גודל חיבור בKVA (3x40)</b>	
449.79 ₪	<b>סה"כ לתשלום</b>	<b>לא כולל מע"מ</b>



09/02/22 תאריך הפקה:  
 31/01/22 תאריך קריאה נוכחית:  
 01/01/22 תאריך קריאה קודמת:

שם דייר: 612 יעקב ש. ביצוע וניהול  
 שם אתר: סוהו נתניה משרדים

לקוח/ה נכבד/ה, אנו מתכבדים להגיש את חישוב צריכת החשמל לתקופה 01/01/22 - 31/01/22:

משרד 612 - יעקב ש. ביצוע וניהול - 4 - 16193812(3x40)

סוג תעריף	סוג צריכה	קריאה קודמת	קריאה נוכחית	סה"כ צריכה בקוט"ש	מחיר לקוט"ש בא"ג	סה"כ לתשלום
פרטי חשבון עבור תאריכים:						
777	פסגה	01/01/22	31/01/22	31.00	87.59	27.15 ₪
778	גבע	67.30	80.20	12.90	53.68	6.92 ₪
779	שפל	144.80	257.00	112.20	33.94	38.08 ₪

סה"כ לדייר:

פסגה	גבע	שפל	סה"כ	שיא ביקוש
31.00	12.90	112.20	156.10	2.40
27.15 ₪	6.92 ₪	38.08 ₪	72.16 ₪	

סה"כ צריכה  
 סה"כ לתשלום

211.60 ₪	תשלום קבוע	
7.55 ₪	תשלום עבור גודל חיבור בKVA (3x40)	
291.31 ₪	סה"כ לתשלום	לא כולל מע"מ



09/02/22 תאריך הפקה:  
 31/01/22 תאריך קריאה נוכחית:  
 01/01/22 תאריך קריאה קודמת:

שם דייר: 613 ס.א.ג יזמות ובניה בע"מ  
 שם אתר: סוהו נתניה משרדים

לקוח/ה נכבד/ה, אנו מתכבדים להגיש את חישוב צריכת החשמל לתקופה 01/01/22 - 31/01/22:

משרד 613 - ס.א.ג יזמות ובניה בע"מ - 1 - 16193810(3x40)

סוג תעריף	סוג צריכה	קריאה קודמת	קריאה נוכחית	סה"כ צריכה בקוט"ש	מחיר לקוט"ש בא"ג	סה"כ לתשלום
פרטי חשבון עבור תאריכים:						
777	פסגה	01/01/22	31/01/22	63.60	87.59	55.71 ₪
778	גבע	831.40	844.80	13.40	53.68	7.19 ₪
779	שפל	4,225.80	4,842.40	616.60	33.94	209.27 ₪

סה"כ לדייר:

פסגה	גבע	שפל	סה"כ	שיא ביקוש
63.60	13.40	616.60	693.60	9.59
₪ 55.71	₪ 7.19	₪ 209.27	₪ 272.17	

סה"כ צריכה  
 סה"כ לתשלום

211.60 ₪	תשלום קבוע	
7.55 ₪	תשלום עבור גודל חיבור בKVA (3x40)	
491.32 ₪	סה"כ לתשלום	לא כולל מע"מ





09/02/22 תאריך הפקה:  
 31/01/22 תאריך קריאה נוכחית:  
 01/01/22 תאריך קריאה קודמת:

שם דייר: 614 ארידן בע"מ  
 שם אתר: סוהו נתניה משרדים

לקוח/ה נכבד/ה, אנו מתכבדים להגיש את חישוב צריכת החשמל לתקופה 01/01/22 - 31/01/22:

614 ארידן בע"מ - 2 - (3x40)16193810

סה"כ לתשלום	מחיר לקוט"ש בא"ג	סה"כ צריכה בקוט"ש	קריאה נוכחית	קריאה קודמת	סוג צריכה	סוג תעריף
			31/01/22	01/01/22	פרטי חשבון עבור תאריכים:	
₪ 328.55	87.59	375.10	20,101.50	19,726.40	פסגה	777
₪ 28.29	53.68	52.70	6,485.50	6,432.80	גבע	778
₪ 373.10	33.94	1,099.30	15,590.00	14,490.70	שפל	779

סה"כ לדייר:

שיא ביקוש	סה"כ	שפל	גבע	פסגה
13.77	1,527.10	1,099.30	52.70	375.10
	₪ 729.94	₪ 373.10	₪ 28.29	₪ 328.55

סה"כ צריכה  
 סה"כ לתשלום

₪ 211.60	<b>תשלום קבוע</b>	
₪ 7.55	<b>תשלום עבור גודל חיבור ב-KVA (3x40)</b>	
₪ 949.09	<b>סה"כ לתשלום</b>	<b>לא כולל מע"מ</b>



09/02/22 תאריך הפקה:  
 31/01/22 תאריך קריאה נוכחית:  
 01/01/22 תאריך קריאה קודמת:

שם דייר: 615-616 דודו גוהן  
 שם אתר: סוהו נתניה משרדים

לקוח/ה נכבד/ה, אנו מתכבדים להגיש את חישוב צריכת החשמל לתקופה 01/01/22 - 31/01/22:

משרד 615-616 דודו גוהן - 4 - 16092195(3x40)

סה"כ לתשלום	מחיר לקוט"ש בא"ג	סה"כ צריכה בקוט"ש	קריאה נוכחית	קריאה קודמת	סוג צריכה	סוג תעריף
			31/01/22	01/01/22	פרטי חשבון עבור תאריכים:	
225.46 ₪	87.59	257.40	15,042.90	14,785.50	פסגה	777
13.04 ₪	53.68	24.30	2,767.00	2,742.70	גבע	778
310.75 ₪	33.94	915.60	10,002.60	9,087.00	שפל	779

סה"כ לדייר:

שיא ביקוש	סה"כ	שפל	גבע	פסגה
11.09	1,197.30	915.60	24.30	257.40
	549.26 ₪	310.75 ₪	13.04 ₪	225.46 ₪

סה"כ צריכה  
 סה"כ לתשלום

211.60 ₪	<b>תשלום קבוע</b>	
7.55 ₪	<b>תשלום עבור גודל חיבור KVA (3x40)</b>	
768.40 ₪	<b>סה"כ לתשלום</b>	<b>לא כולל מע"מ</b>



09/02/22 תאריך הפקה:  
 31/01/22 תאריך קריאה נוכחית:  
 01/01/22 תאריך קריאה קודמת:

**שם דייר:** 617 סטודיו דליה ענבר  
**שם אתר:** סוהו נתניה משרדים

**לקוח/ה נכבד/ה, אנו מתכבדים להגיש את חישוב צריכת החשמל לתקופה 01/01/22 - 31/01/22:**

**משרד 617 סטודיו דליה ענבר - 1 - 16193801(3x40)**

סוג תעריף	סוג צריכה	קריאה קודמת	קריאה נוכחית	סה"כ צריכה בקוט"ש	מחיר לקוט"ש בא"ג	סה"כ לתשלום
פרטי חשבון עבור תאריכים:						
777	פסגה	01/01/22	31/01/22	198.40	87.59	173.78 ₪
778	גבע	2,442.50	2,483.70	41.20	53.68	22.12 ₪
779	שפל	8,545.80	9,659.20	1,113.40	33.94	377.89 ₪

**סה"כ לדייר:**

פסגה	גבע	שפל	סה"כ	שיא ביקוש
198.40	41.20	1,113.40	1,353.00	10.94
173.78 ₪	22.12 ₪	377.89 ₪	573.78 ₪	

סה"כ צריכה  
 סה"כ לתשלום

211.60 ₪	<b>תשלום קבוע</b>	
7.55 ₪	<b>תשלום עבור גודל חיבור KVA (3x40)</b>	
792.93 ₪	<b>סה"כ לתשלום</b>	<b>לא כולל מע"מ</b>





09/02/22 תאריך הפקה:  
 31/01/22 תאריך קריאה נוכחית:  
 01/01/22 תאריך קריאה קודמת:

שם דייר: 618 ד"ר דקה ג'יאהד  
 שם אתר: סוהו נתניה משרדים

לקוח/ה נכבד/ה, אנו מתכבדים להגיש את חישוב צריכת החשמל לתקופה 01/01/22 - 31/01/22:

משרד 618 - ד"ר דקה ג'יאהד - 2 - 16193801 (3x40)

סוג תעריף	סוג צריכה	קריאה קודמת	קריאה נוכחית	סה"כ צריכה בקוט"ש	מחיר לקוט"ש בא"ג	סה"כ לתשלום
פרטי חשבון עבור תאריכים:						
777	פסגה	01/01/22	31/01/22	246.10	87.59	215.56 ₪
778	גבע	2,297.90	2,332.70	34.80	53.68	18.68 ₪
779	שפל	6,039.60	6,660.50	620.90	33.94	210.73 ₪

סה"כ לדייר:

פסגה	גבע	שפל	סה"כ	שיא ביקוש
246.10	34.80	620.90	901.80	7.64
215.56 ₪	18.68 ₪	210.73 ₪	444.97 ₪	

סה"כ צריכה  
 סה"כ לתשלום

211.60 ₪	תשלום קבוע	
7.55 ₪	תשלום עבור גודל חיבור ב-KVA (3x40)	
664.12 ₪	סה"כ לתשלום	לא כולל מע"מ





09/02/22

תאריך הפקדה:

שם דייר: 619 זוהר נאור יועץ ביטוח

31/01/22

תאריך קריאה נוכחית:

שם אתר: סוהו נתניה משרדים

01/01/22

תאריך קריאה קודמת:

לקוח/ה נכבד/ה, אנו מתכבדים להגיש את חישוב צריכת החשמל לתקופה 01/01/22 - 31/01/22:

משרד 619- זוהר נאור יועץ ביטוח - 3 - 16193801(3x40)

סוג תעריף	סוג צריכה	קריאה קודמת	קריאה נוכחית	סה"כ צריכה בקוט"ש	מחיר לקוט"ש בא"ג	סה"כ לתשלום
פרטי חשבון עבור תאריכים:						
777	פסגה	01/01/22	31/01/22	151.20	87.59	132.44 ₪
778	גבע	2,162.10	2,247.60	85.50	53.68	45.90 ₪
779	שפל	6,671.40	7,394.40	723.00	33.94	245.39 ₪

סה"כ לדייר:

פסגה	גבע	שפל	סה"כ	שיא ביקוש
151.20	85.50	723.00	959.70	5.76
132.44 ₪	45.90 ₪	245.39 ₪	423.72 ₪	

סה"כ צריכה

סה"כ לתשלום

211.60 ₪	תשלום קבוע	
7.55 ₪	תשלום עבור גודל חיבור בKVA (3x40)	
642.87 ₪	סה"כ לתשלום	לא כולל מע"מ





09/02/22 תאריך הפקה:  
 31/01/22 תאריך קריאה נוכחית:  
 01/01/22 תאריך קריאה קודמת:

**שם דייר:** 620 עו"ד מירון רוזנטל  
**שם אתר:** סוהו נתניה משרדים

**לקוח/ה נכבד/ה, אנו מתכבדים להגיש את חישוב צריכת החשמל לתקופה 01/01/22 - 31/01/22:**

**משרד 620 - עו"ד מירון רוזנטל - 4 - 16193801(3x40)**

סה"כ לתשלום	מחיר לקוט"ש בא"ג	סה"כ צריכה בקוט"ש	קריאה נוכחית	קריאה קודמת	סוג צריכה	סוג תעריף
			31/01/22	01/01/22	פרטי חשבון עבור תאריכים:	
₪ 87.85	87.59	100.30	4,626.80	4,526.50	פסגה	777
₪ 6.17	53.68	11.50	918.40	906.90	גבע	778
₪ 77.72	33.94	229.00	2,509.60	2,280.60	שפל	779

**סה"כ לדייר:**

שיא ביקוש	סה"כ	שפל	גבע	פסגה
6.75	340.80	229.00	11.50	100.30
	₪ 171.75	₪ 77.72	₪ 6.17	₪ 87.85

סה"כ צריכה  
 סה"כ לתשלום

₪ 211.60	<b>תשלום קבוע</b>	
₪ 7.55	<b>תשלום עבור גודל חיבור ב-KVA (3x40)</b>	
₪ 390.90	<b>סה"כ לתשלום</b>	<b>לא כולל מע"מ</b>





09/02/22

תאריך הפקה:

שם דייר: מ - מא - מפוח יניקת אויר שרותים משרדים/מגדל

31/01/22

תאריך קריאה נוכחית:

שם אתר: סוהו נתניה משרדים

01/01/22

תאריך קריאה קודמת:

לקוח/ה נכבד/ה, אנו מתכבדים להגיש את חישוב צריכת החשמל לתקופה 01/01/22 - 31/01/22:

מפוח יניקת אויר שרותים משרדים/מגדל - 2 - 18017341(0x0)

סוג תעריף	סוג צריכה	קריאה קודמת	קריאה נוכחית	סה"כ צריכה בקוט"ש	מחיר לקוט"ש בא"ג	סה"כ לתשלום
פרטי חשבון עבור תאריכים:						
777	פסגה	01/01/22	31/01/22	4.65	87.59	4.07 ₪
778	גבע	8,610.50	8,644.25	33.75	53.68	18.12 ₪
779	שפל	18,136.45	19,246.65	1,110.20	33.94	376.80 ₪

סה"כ לדייר:

פסגה	גבע	שפל	סה"כ	שיא ביקוש
4.65	33.75	1,110.20	1,148.60	2.39
₪ 4.07	₪ 18.12	₪ 376.80	₪ 398.99	

סה"כ צריכה

סה"כ לתשלום

0.00 ₪	תשלום קבוע	
0.00 ₪	תשלום עבור גודל חיבור בKVA (0x0)	
398.99 ₪	סה"כ לתשלום	לא כולל מע"מ



09/02/22 תאריך הפקדה:  
 31/01/22 תאריך קריאה נוכחית:  
 01/01/22 תאריך קריאה קודמת:

שם דייר: מא - לוח משאבות  
 שם אתר: סוהו נתניה משרדים

לקוח/ה נכבד/ה, אנו מתכבדים להגיש את חישוב צריכת החשמל לתקופה 01/01/22 - 31/01/22:

לוח משאבות - 1 - 16193806(0x0)

סוג תעריף	סוג צריכה	קריאה קודמת	קריאה נוכחית	סה"כ צריכה בקוט"ש	מחיר לקוט"ש בא"ג	סה"כ לתשלום
			31/01/22	01/01/22	פרטי חשבון עבור תאריכים:	
777	פסגה	240,048.80	243,190.40	3,141.60	87.59	2,751.73 ₪
778	גבע	93,559.40	94,717.40	1,158.00	53.68	621.61 ₪
779	שפל	151,979.40	158,645.20	6,665.80	33.94	2,262.37 ₪

סה"כ לדייר:

פסגה	גבע	שפל	סה"כ	שיא ביקוש
3,141.60	1,158.00	6,665.80	10,965.40	29.42
2,751.73 ₪	621.61 ₪	2,262.37 ₪	5,635.71 ₪	

סה"כ צריכה  
 סה"כ לתשלום

0.00 ₪	תשלום קבוע	
0.00 ₪	תשלום עבור גודל חיבור בKVA (0x0)	
5,635.71 ₪	סה"כ לתשלום	לא כולל מע"מ



09/02/22 תאריך הפקה:  
 31/01/22 תאריך קריאה נוכחית:  
 01/01/22 תאריך קריאה קודמת:

שם דייר: מא - צילר 1  
 שם אתר: סוהו נתניה משרדים

לקוח/ה נכבד/ה, אנו מתכבדים להגיש את חישוב צריכת החשמל לתקופה 01/01/22 - 31/01/22:

צילר 1 - 2 - 16193806(0x0)

סה"כ לתשלום	מחיר לקוט"ש בא"ג	סה"כ צריכה בקוט"ש	קריאה נוכחית	קריאה קודמת	סוג צריכה	סוג תעריף
			31/01/22	01/01/22	פרטי חשבון עבור תאריכים:	
145.75 ₪	87.59	166.40	428,070.40	427,904.00	פסגה	777
23.19 ₪	53.68	43.20	132,081.60	132,038.40	גבע	778
185.45 ₪	33.94	546.40	148,660.80	148,114.40	שפל	779

סה"כ לדייר:

שיא ביקוש	סה"כ	שפל	גבע	פסגה
539.66	756.00	546.40	43.20	166.40
	354.39 ₪	185.45 ₪	23.19 ₪	145.75 ₪

סה"כ צריכה  
 סה"כ לתשלום

0.00 ₪	תשלום קבוע	
0.00 ₪	תשלום עבור גודל חיבור בKVA (0x0)	
354.39 ₪	סה"כ לתשלום	לא כולל מע"מ





09/02/22 תאריך הפקדה:  
 31/01/22 תאריך קריאה נוכחית:  
 01/01/22 תאריך קריאה קודמת:

**שם דייר:** מא - צילר 2  
**שם אתר:** סוהו נתניה משרדים

**לקוח/ה נכבד/ה, אנו מתכבדים להגיש את חישוב צריכת החשמל לתקופה 01/01/22 - 31/01/22:**

**צילר 2 - 3 - 16193806(0x0)**

סה"כ לתשלום	מחיר לקוט"ש בא"ג	סה"כ צריכה בקוט"ש	קריאה נוכחית	קריאה קודמת	סוג צריכה	סוג תעריף
			31/01/22	01/01/22	פרטי חשבון עבור תאריכים:	
1,513.56 ₪	87.59	1,728.00	169,441.60	167,713.60	פסגה	777
220.30 ₪	53.68	410.40	44,468.80	44,058.40	גבע	778
1,754.02 ₪	33.94	5,168.00	44,727.20	39,559.20	שפל	779

**סה"כ לדייר:**

שיא ביקוש	סה"כ	שפל	גבע	פסגה
90.37	7,306.40	5,168.00	410.40	1,728.00
	3,487.88 ₪	1,754.02 ₪	220.30 ₪	1,513.56 ₪

סה"כ צריכה  
 סה"כ לתשלום

0.00 ₪	<b>תשלום קבוע</b>	
0.00 ₪	<b>תשלום עבור גודל חיבור בKVA (0x0)</b>	
3,487.88 ₪	<b>סה"כ לתשלום</b>	<b>לא כולל מע"מ</b>





09/02/22 תאריך הפקה:  
 31/01/22 תאריך קריאה נוכחית:  
 01/01/22 תאריך קריאה קודמת:

שם דייר: מא - צילר 3  
 שם אתר: סוהו נתניה משרדים

לקוח/ה נכבד/ה, אנו מתכבדים להגיש את חישוב צריכת החשמל לתקופה 01/01/22 - 31/01/22:

צילר 3 - 4 - 16193806(0x0)

סה"כ לתשלום	מחיר לקוט"ש בא"ג	סה"כ צריכה בקוט"ש	קריאה נוכחית	קריאה קודמת	סוג צריכה	סוג תעריף
			31/01/22	01/01/22	פרטי חשבון עבור תאריכים:	
0.00 ₪	87.59	0.00	33,094.40	33,094.40	פסגה	777
0.00 ₪	53.68	0.00	9,877.20	9,877.20	גבע	778
0.00 ₪	33.94	0.00	16,064.80	16,064.80	שפל	779

סה"כ לדייר:

שיא ביקוש	סה"כ	שפל	גבע	פסגה
	0.00	0.00	0.00	0.00
	0.00 ₪	0.00 ₪	0.00 ₪	0.00 ₪

סה"כ צריכה  
 סה"כ לתשלום

0.00 ₪	תשלום קבוע	
0.00 ₪	תשלום עבור גודל חיבור KVA (0x0)	
0.00 ₪	סה"כ לתשלום	לא כולל מע"מ



09/02/22 תאריך הפקה:  
 31/01/22 תאריך קריאה נוכחית:  
 01/01/22 תאריך קריאה קודמת:

שם דייר: משרד 404 - גל גונן בע"מ  
 שם אתר: סוהו נתניה משרדים

**לקוח/ה נכבד/ה, אנו מתכבדים להגיש את חישוב צריכת החשמל לתקופה 01/01/22 - 31/01/22:**

**404 גל גונן - 4 - 16225068(3x40)**

סוג תעריף	סוג צריכה	קריאה קודמת	קריאה נוכחית	סה"כ צריכה בקוט"ש	מחיר לקוט"ש בא"ג	סה"כ לתשלום
פרטי חשבון עבור תאריכים:						
777	פסגה	01/01/22	31/01/22	9.20	87.59	8.06 ₪
778	גבע	1,296.30	1,299.20	2.90	53.68	1.56 ₪
779	שפל	3,445.50	3,634.40	188.90	33.94	64.11 ₪

סה"כ לדייר:

פסגה	גבע	שפל	סה"כ	שיא ביקוש
9.20	2.90	188.90	201.00	2.05
8.06 ₪	1.56 ₪	64.11 ₪	73.73 ₪	

סה"כ צריכה  
 סה"כ לתשלום

211.60 ₪	<b>תשלום קבוע</b>	
7.55 ₪	<b>תשלום עבור גודל חיבור בKVA (3x40)</b>	
292.88 ₪	<b>סה"כ לתשלום</b>	<b>לא כולל מע"מ</b>

התפלגות חיוב בש"ח לפי תעו"ז

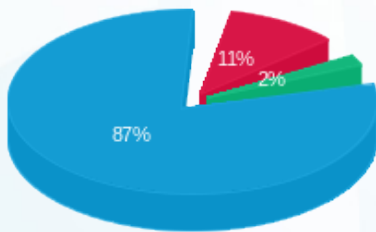

פסגה (8.06 ₪) 87%  
 גבע (1.56 ₪) 11%  
 שפל (64.11 ₪) 2%

הסטוריית צריכה בקוט"ש

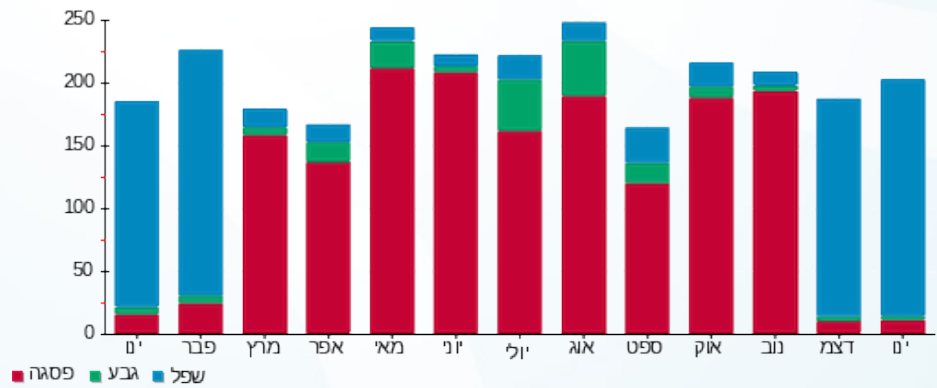



09/02/22

תאריך הפקה:

**שם דייר:** סילברגט - מיזוג אוויר

31/01/22

תאריך קריאה נוכחית:

**שם אתר:** סוהו נתניה משרדים

01/01/22

תאריך קריאה קודמת:

**לקוח/ה נכבד/ה, אנו מתכבדים להגיש את חישוב צריכת החשמל לתקופה 01/01/22 - 31/01/22:**
**מא - לוח משאבות - 1 - 16193806(0x0)**

סוג תעריף	סוג צריכה	קריאה קודמת	קריאה נוכחית	סה"כ צריכה בקוט"ש	מחיר לקוט"ש בא"ג	סה"כ לתשלום
			31/01/22	01/01/22	פרטי חשבון עבור תאריכים:	
777	פסגה	240,048.80	243,190.40	3,141.60	87.59	2,751.73 ₪
778	גבע	93,559.40	94,717.40	1,158.00	53.68	621.61 ₪
779	שפל	151,979.40	158,645.20	6,665.80	33.94	2,262.37 ₪

**צילר 1 - 2 - 16193806(0x0)**

סוג תעריף	סוג צריכה	קריאה קודמת	קריאה נוכחית	סה"כ צריכה בקוט"ש	מחיר לקוט"ש בא"ג	סה"כ לתשלום
			31/01/22	01/01/22	פרטי חשבון עבור תאריכים:	
777	פסגה	427,904.00	428,070.40	166.40	87.59	145.75 ₪
778	גבע	132,038.40	132,081.60	43.20	53.68	23.19 ₪
779	שפל	148,114.40	148,660.80	546.40	33.94	185.45 ₪

**צילר 2 - 3 - 16193806(0x0)**

סוג תעריף	סוג צריכה	קריאה קודמת	קריאה נוכחית	סה"כ צריכה בקוט"ש	מחיר לקוט"ש בא"ג	סה"כ לתשלום
			31/01/22	01/01/22	פרטי חשבון עבור תאריכים:	
777	פסגה	167,713.60	169,441.60	1,728.00	87.59	1,513.56 ₪
778	גבע	44,058.40	44,468.80	410.40	53.68	220.30 ₪
779	שפל	39,559.20	44,727.20	5,168.00	33.94	1,754.02 ₪

**צילר 3 - 4 - 16193806(0x0)**

סוג תעריף	סוג צריכה	קריאה קודמת	קריאה נוכחית	סה"כ צריכה בקוט"ש	מחיר לקוט"ש בא"ג	סה"כ לתשלום
			31/01/22	01/01/22	פרטי חשבון עבור תאריכים:	
777	פסגה	33,094.40	33,094.40	0.00	87.59	0.00 ₪
778	גבע	9,877.20	9,877.20	0.00	53.68	0.00 ₪
779	שפל	16,064.80	16,064.80	0.00	33.94	0.00 ₪

**סה"כ לדייר:**

פסגה	גבע	שפל	סה"כ	שיא ביקוש
------	-----	-----	------	-----------





סה"כ לדירה:

פסגה	גבע	שפל	סה"כ	שיא ביקוש
5,036.00	1,611.60	12,380.20	19,027.80	539.66
₪ 4,411.03	₪ 865.11	₪ 4,201.84	₪ 9,477.98	

סה"כ צריכה

סה"כ לתשלום

תשלום קבוע	תשלום עבור גודל חיבור בKVA (0x0)	סה"כ לתשלום	לא כולל מע"מ
₪ 0.00	₪ 0.00	₪ 9,477.98	

התפלגות חיוב בש"ח לפי תע"ז

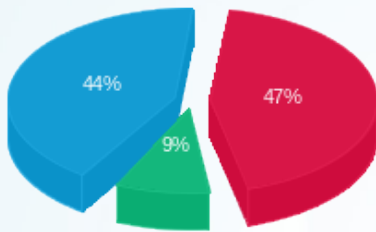

- פסגה (₪ 4,411.03) 47%
- גבע (₪ 865.11) 9%
- שפל (₪ 4,201.84) 44%

הסטוריית צריכה בקוט"ש

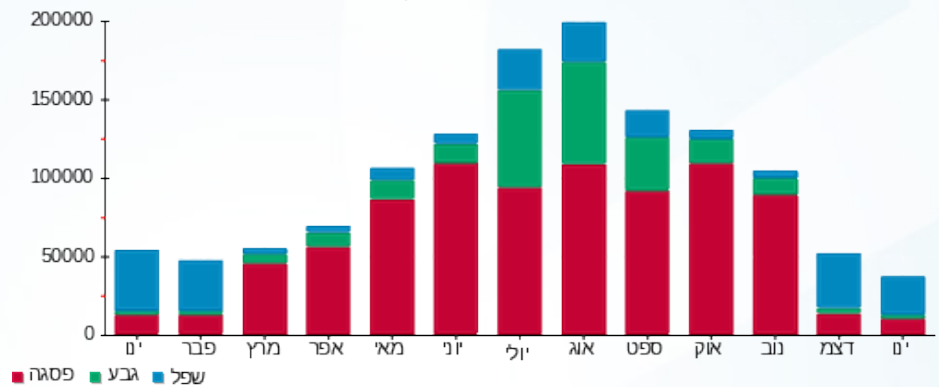



09/02/22 תאריך הפקה:  
 31/01/22 תאריך קריאה נוכחית:  
 01/01/22 תאריך קריאה קודמת:

**שם דייר:** ציבורי משנאי 3  
**שם אתר:** סוהו נתניה משרדים

**לקוח/ה נכבד/ה, אנו מתכבדים להגיש את חישוב צריכת החשמל לתקופה 01/01/22 - 31/01/22:**

**מ - משרד 601 אלום אמינות בע"מ - 1 - 16092195**

סוג תעריף	סוג צריכה	קריאה קודמת	קריאה נוכחית	סה"כ צריכה בקוט"ש	מחיר לקוט"ש בא"ג	סה"כ לתשלום
פרטי חשבון עבור תאריכים:			01/01/22	31/01/22		
777	פסגה	2,878.00	2,922.50	-44.50	87.59	₪ -38.98
778	גבע	460.60	471.00	-10.40	53.68	₪ -5.58
779	שפל	1,490.50	1,713.50	-223.00	33.94	₪ -75.69

**מ - משרד 602 בי.אן.אי טק בע"מ - 2 - 16092195**

סוג תעריף	סוג צריכה	קריאה קודמת	קריאה נוכחית	סה"כ צריכה בקוט"ש	מחיר לקוט"ש בא"ג	סה"כ לתשלום
פרטי חשבון עבור תאריכים:			01/01/22	31/01/22		
777	פסגה	1,564.20	1,631.10	-66.90	87.59	₪ -58.60
778	גבע	1,049.20	1,062.10	-12.90	53.68	₪ -6.92
779	שפל	1,644.20	1,728.20	-84.00	33.94	₪ -28.51

**מ - משרד 603 סמאטרון בע"מ - 3 - 16092195**

סוג תעריף	סוג צריכה	קריאה קודמת	קריאה נוכחית	סה"כ צריכה בקוט"ש	מחיר לקוט"ש בא"ג	סה"כ לתשלום
פרטי חשבון עבור תאריכים:			01/01/22	31/01/22		
777	פסגה	5,732.70	5,780.00	-47.30	87.59	₪ -41.43
778	גבע	822.10	831.70	-9.60	53.68	₪ -5.15
779	שפל	2,709.20	2,926.50	-217.30	33.94	₪ -73.75

**מ - משרד 604 צביקה ש.ב. סוכנויות לשוק בע"מ - 4 - 16092195**

סוג תעריף	סוג צריכה	קריאה קודמת	קריאה נוכחית	סה"כ צריכה בקוט"ש	מחיר לקוט"ש בא"ג	סה"כ לתשלום
פרטי חשבון עבור תאריכים:			01/01/22	31/01/22		
777	פסגה	14,785.50	15,042.90	-257.40	87.59	₪ -225.46
778	גבע	2,742.70	2,767.00	-24.30	53.68	₪ -13.04
779	שפל	9,087.00	10,002.60	-915.60	33.94	₪ -310.75



**מ\* - משרד 305 - מירית דובר - 1 - 16092248**

סוג תעריף	סוג צריכה	קריאה קודמת	קריאה נוכחית	סה"כ צריכה בקוט"ש	מחיר לקוט"ש בא"ג	סה"כ לתשלום
פרטי חשבון עבור תאריכים:						
777	פסגה	01/01/22	31/01/22	-103.60	87.59	90.74 ₪
778	גבע	1,466.90	1,503.00	-36.10	53.68	19.38 ₪
779	שפל	4,292.70	4,892.50	-599.80	33.94	203.57 ₪

**מ\* - משרד 306 - סיון ניהול נכסים בע"מ - 2 - 16092248**

סוג תעריף	סוג צריכה	קריאה קודמת	קריאה נוכחית	סה"כ צריכה בקוט"ש	מחיר לקוט"ש בא"ג	סה"כ לתשלום
פרטי חשבון עבור תאריכים:						
777	פסגה	01/01/22	31/01/22	-357.30	87.59	312.96 ₪
778	גבע	6,732.40	6,844.40	-112.00	53.68	60.12 ₪
779	שפל	16,590.70	17,904.20	-1,313.50	33.94	445.80 ₪

**מ\* - משרד 307 - גוברין ראובן - 3 - 16092248**

סוג תעריף	סוג צריכה	קריאה קודמת	קריאה נוכחית	סה"כ צריכה בקוט"ש	מחיר לקוט"ש בא"ג	סה"כ לתשלום
פרטי חשבון עבור תאריכים:						
777	פסגה	01/01/22	31/01/22	-100.40	87.59	87.94 ₪
778	גבע	950.00	971.80	-21.80	53.68	11.70 ₪
779	שפל	2,461.40	2,851.40	-390.00	33.94	132.37 ₪

**מ - משרד 617 סטודיו דליה ענבר - 1 - 16193801**

סוג תעריף	סוג צריכה	קריאה קודמת	קריאה נוכחית	סה"כ צריכה בקוט"ש	מחיר לקוט"ש בא"ג	סה"כ לתשלום
פרטי חשבון עבור תאריכים:						
777	פסגה	01/01/22	31/01/22	-198.40	87.59	173.78 ₪
778	גבע	2,442.50	2,483.70	-41.20	53.68	22.12 ₪
779	שפל	8,545.80	9,659.20	-1,113.40	33.94	377.89 ₪

**מ - משרד 618 - ד"ר דקה ג'יאהד - 2 - 16193801**

סוג תעריף	סוג צריכה	קריאה קודמת	קריאה נוכחית	סה"כ צריכה בקוט"ש	מחיר לקוט"ש בא"ג	סה"כ לתשלום
פרטי חשבון עבור תאריכים:						
777	פסגה	01/01/22	31/01/22	-246.10	87.59	215.56 ₪
778	גבע	2,297.90	2,332.70	-34.80	53.68	18.68 ₪
779	שפל	6,039.60	6,660.50	-620.90	33.94	210.73 ₪



**מ - משרד 619 - זוהר נאור יועץ ביטוח - 3 - 16193801**

סוג תעריף	סוג צריכה	קריאה קודמת	קריאה נוכחית	סה"כ צריכה בקוט"ש	מחיר לקוט"ש בא"ג	סה"כ לתשלום
פרטי חשבון עבור תאריכים:						
777	פסגה	01/01/22	31/01/22	-151.20	87.59	₪ -132.44
778	גבע	2,162.10	2,247.60	-85.50	53.68	₪ -45.90
779	שפל	6,671.40	7,394.40	-723.00	33.94	₪ -245.39

**מ - משרד 620 אלום אמינות בע"מ - 4 - 16193801**

סוג תעריף	סוג צריכה	קריאה קודמת	קריאה נוכחית	סה"כ צריכה בקוט"ש	מחיר לקוט"ש בא"ג	סה"כ לתשלום
פרטי חשבון עבור תאריכים:						
777	פסגה	01/01/22	31/01/22	-100.30	87.59	₪ -87.85
778	גבע	906.90	918.40	-11.50	53.68	₪ -6.17
779	שפל	2,280.60	2,509.60	-229.00	33.94	₪ -77.72

**מ\* - משרד 310 - אילון את אילון חברת עורכי דין - 2 - 16193802**

סוג תעריף	סוג צריכה	קריאה קודמת	קריאה נוכחית	סה"כ צריכה בקוט"ש	מחיר לקוט"ש בא"ג	סה"כ לתשלום
פרטי חשבון עבור תאריכים:						
777	פסגה	01/01/22	31/01/22	-212.60	87.59	₪ -186.22
778	גבע	2,628.50	2,673.80	-45.30	53.68	₪ -24.32
779	שפל	7,280.20	7,911.50	-631.30	33.94	₪ -214.26

**מ\* - משרד 311 - דואני יצחק בע"מ - 3 - 16193802**

סוג תעריף	סוג צריכה	קריאה קודמת	קריאה נוכחית	סה"כ צריכה בקוט"ש	מחיר לקוט"ש בא"ג	סה"כ לתשלום
פרטי חשבון עבור תאריכים:						
777	פסגה	01/01/22	31/01/22	-199.10	87.59	₪ -174.39
778	גבע	1,938.80	1,982.20	-43.40	53.68	₪ -23.30
779	שפל	5,518.90	6,179.20	-660.30	33.94	₪ -224.11

**16193802 - 4 - 93802-4**

סוג תעריף	סוג צריכה	קריאה קודמת	קריאה נוכחית	סה"כ צריכה בקוט"ש	מחיר לקוט"ש בא"ג	סה"כ לתשלום
פרטי חשבון עבור תאריכים:						
777	פסגה	01/01/22	31/01/22	-628.20	87.59	₪ -550.24
778	גבע	3,787.80	3,920.90	-133.10	53.68	₪ -71.45
779	שפל	11,166.80	12,756.40	-1,589.60	33.94	₪ -539.51



**מ - נטלי פדידה - 1 - 16193803**

סה"כ לתשלום	מחיר לקוט"ש בא"ג	סה"כ צריכה בקוט"ש	קריאה נוכחית	קריאה קודמת	סוג צריכה	סוג תעריף
			31/01/22	01/01/22	פרטי חשבון עבור תאריכים:	
₪ -144.96	87.59	-165.50	9,146.80	8,981.30	פסגה	777
₪ -38.92	53.68	-72.50	2,554.10	2,481.60	גבע	778
₪ -237.51	33.94	-699.80	8,727.60	8,027.80	שפל	779

**מילון - 4 - 16193803**

סה"כ לתשלום	מחיר לקוט"ש בא"ג	סה"כ צריכה בקוט"ש	קריאה נוכחית	קריאה קודמת	סוג צריכה	סוג תעריף
			31/01/22	01/01/22	פרטי חשבון עבור תאריכים:	
₪ -211.27	87.59	-241.20	6,064.40	5,823.20	פסגה	777
₪ -21.15	53.68	-39.40	2,159.00	2,119.60	גבע	778
₪ -219.42	33.94	-646.50	7,189.60	6,543.10	שפל	779

**מ - משרד 413 - קוסמוס נדל"ן - 1 - 16193804**

סה"כ לתשלום	מחיר לקוט"ש בא"ג	סה"כ צריכה בקוט"ש	קריאה נוכחית	קריאה קודמת	סוג צריכה	סוג תעריף
			31/01/22	01/01/22	פרטי חשבון עבור תאריכים:	
₪ -94.77	87.59	-108.20	7,743.80	7,635.60	פסגה	777
₪ -5.90	53.68	-11.00	2,153.80	2,142.80	גבע	778
₪ -119.71	33.94	-352.70	5,844.50	5,491.80	שפל	779

**מ - משרד 414 ד"ר אורן שושני - 2 - 16193804**

סה"כ לתשלום	מחיר לקוט"ש בא"ג	סה"כ צריכה בקוט"ש	קריאה נוכחית	קריאה קודמת	סוג צריכה	סוג תעריף
			31/01/22	01/01/22	פרטי חשבון עבור תאריכים:	
₪ -254.62	87.59	-290.70	3,390.70	3,100.00	פסגה	777
₪ -61.73	53.68	-115.00	842.40	727.40	גבע	778
₪ -326.33	33.94	-961.50	2,871.20	1,909.70	שפל	779

**מ - משרד 415 ג'י אייץ הון - 3 - 16193804**

סה"כ לתשלום	מחיר לקוט"ש בא"ג	סה"כ צריכה בקוט"ש	קריאה נוכחית	קריאה קודמת	סוג צריכה	סוג תעריף
			31/01/22	01/01/22	פרטי חשבון עבור תאריכים:	
₪ -123.85	87.59	-141.40	9,676.70	9,535.30	פסגה	777
₪ -13.26	53.68	-24.70	3,073.50	3,048.80	גבע	778
₪ -104.09	33.94	-306.70	7,724.60	7,417.90	שפל	779



**מ - משרד 416 - אברהם אליקים - 4 - 16193804**

סוג תעריף	סוג צריכה	קריאה קודמת	קריאה נוכחית	סה"כ צריכה בקוט"ש	מחיר לקוט"ש בא"ג	סה"כ לתשלום
פרטי חשבון עבור תאריכים:						
777	פסגה	01/01/22	31/01/22	-223.60	87.59	195.85 ₪
778	גבע	1,821.10	1,863.40	-42.30	53.68	22.71 ₪
779	שפל	4,604.20	5,124.00	-519.80	33.94	176.42 ₪

**16193805 - 1 - 93805**

סוג תעריף	סוג צריכה	קריאה קודמת	קריאה נוכחית	סה"כ צריכה בקוט"ש	מחיר לקוט"ש בא"ג	סה"כ לתשלום
פרטי חשבון עבור תאריכים:						
777	פסגה	01/01/22	31/01/22	-224.20	87.59	196.38 ₪
778	גבע	1,127.70	1,145.80	-18.10	53.68	9.72 ₪
779	שפל	3,213.20	3,603.80	-390.60	33.94	132.57 ₪

**מ - משרד 309 - קבוצת איציק תשובה - 2 - 16193805**

סוג תעריף	סוג צריכה	קריאה קודמת	קריאה נוכחית	סה"כ צריכה בקוט"ש	מחיר לקוט"ש בא"ג	סה"כ לתשלום
פרטי חשבון עבור תאריכים:						
777	פסגה	106,027.80	106,787.60	-759.80	87.59	665.51 ₪
778	גבע	19,917.60	20,057.20	-139.60	53.68	74.94 ₪
779	שפל	44,420.70	46,708.20	-2,287.50	33.94	776.38 ₪

**מא - לוח משאבות - 1 - 16193806**

סוג תעריף	סוג צריכה	קריאה קודמת	קריאה נוכחית	סה"כ צריכה בקוט"ש	מחיר לקוט"ש בא"ג	סה"כ לתשלום
פרטי חשבון עבור תאריכים:						
777	פסגה	240,048.80	243,190.40	-3,141.60	87.59	2,751.73 ₪
778	גבע	93,559.40	94,717.40	-1,158.00	53.68	621.61 ₪
779	שפל	151,979.40	158,645.20	-6,665.80	33.94	2,262.37 ₪

**מא - צילר 1 - 2 - 16193806**

סוג תעריף	סוג צריכה	קריאה קודמת	קריאה נוכחית	סה"כ צריכה בקוט"ש	מחיר לקוט"ש בא"ג	סה"כ לתשלום
פרטי חשבון עבור תאריכים:						
777	פסגה	427,904.00	428,070.40	-166.40	87.59	145.75 ₪
778	גבע	132,038.40	132,081.60	-43.20	53.68	23.19 ₪
779	שפל	148,114.40	148,660.80	-546.40	33.94	185.45 ₪



**מא - צילר 2 - 3 - 16193806**

סוג תעריף	סוג צריכה	קריאה קודמת	קריאה נוכחית	סה"כ צריכה בקוט"ש	מחיר לקוט"ש בא"ג	סה"כ לתשלום
פרטי חשבון עבור תאריכים:			31/01/22	01/01/22		
777	פסגה	167,713.60	169,441.60	-1,728.00	87.59	₪ -1,513.56
778	גבע	44,058.40	44,468.80	-410.40	53.68	₪ -220.30
779	שפל	39,559.20	44,727.20	-5,168.00	33.94	₪ -1,754.02

**מא - צילר 3 - 4 - 16193806**

סוג תעריף	סוג צריכה	קריאה קודמת	קריאה נוכחית	סה"כ צריכה בקוט"ש	מחיר לקוט"ש בא"ג	סה"כ לתשלום
פרטי חשבון עבור תאריכים:			31/01/22	01/01/22		
777	פסגה	33,094.40	33,094.40	0.00	87.59	₪ 0.00
778	גבע	9,877.20	9,877.20	0.00	53.68	₪ 0.00
779	שפל	16,064.80	16,064.80	0.00	33.94	₪ 0.00

**מ\* - משרד 301 סמואל שמואל בן ברון - 1 - 16193807**

סוג תעריף	סוג צריכה	קריאה קודמת	קריאה נוכחית	סה"כ צריכה בקוט"ש	מחיר לקוט"ש בא"ג	סה"כ לתשלום
פרטי חשבון עבור תאריכים:			31/01/22	01/01/22		
777	פסגה	97.50	97.50	0.00	87.59	₪ 0.00
778	גבע	24.00	24.00	0.00	53.68	₪ 0.00
779	שפל	66.70	66.70	0.00	33.94	₪ 0.00

**193807 - 2 - 16193807**

סוג תעריף	סוג צריכה	קריאה קודמת	קריאה נוכחית	סה"כ צריכה בקוט"ש	מחיר לקוט"ש בא"ג	סה"כ לתשלום
פרטי חשבון עבור תאריכים:			31/01/22	01/01/22		
777	פסגה	17,142.90	17,690.40	-547.50	87.59	₪ -479.56
778	גבע	5,781.20	5,940.40	-159.20	53.68	₪ -85.46
779	שפל	14,672.00	16,225.60	-1,553.60	33.94	₪ -527.29

**193807 - 3 - 16193807**

סוג תעריף	סוג צריכה	קריאה קודמת	קריאה נוכחית	סה"כ צריכה בקוט"ש	מחיר לקוט"ש בא"ג	סה"כ לתשלום
פרטי חשבון עבור תאריכים:			31/01/22	01/01/22		
777	פסגה	21,442.80	21,997.60	-554.80	87.59	₪ -485.95
778	גבע	8,690.60	8,925.70	-235.10	53.68	₪ -126.20
779	שפל	25,337.50	27,387.20	-2,049.70	33.94	₪ -695.67



**מ\* - משרד 303 - מיה"י פיתוח בע"מ (אוליבר אביטובול) - 4 - 16193807**

סוג תעריף	סוג צריכה	קריאה קודמת	קריאה נוכחית	סה"כ צריכה בקוט"ש	מחיר לקוט"ש בא"ג	סה"כ לתשלום
פרטי חשבון עבור תאריכים:						
777	פסגה	01/01/22	31/01/22	0.00	87.59	0.00 ₪
778	גבע	52.40	52.40	0.00	53.68	0.00 ₪
779	שפל	36.80	36.80	0.00	33.94	0.00 ₪

**מ - משרד 513 מדיפו אספקה רפואית בע"מ - 1 - 16193808**

סוג תעריף	סוג צריכה	קריאה קודמת	קריאה נוכחית	סה"כ צריכה בקוט"ש	מחיר לקוט"ש בא"ג	סה"כ לתשלום
פרטי חשבון עבור תאריכים:						
777	פסגה	01/01/22	31/01/22	-31.60	87.59	-27.68 ₪
778	גבע	767.40	825.30	-57.90	53.68	-31.08 ₪
779	שפל	2,336.50	2,648.80	-312.30	33.94	-105.99 ₪

**מ - משרד 514 אורה פרום - 2 - 16193808**

סוג תעריף	סוג צריכה	קריאה קודמת	קריאה נוכחית	סה"כ צריכה בקוט"ש	מחיר לקוט"ש בא"ג	סה"כ לתשלום
פרטי חשבון עבור תאריכים:						
777	פסגה	01/01/22	31/01/22	-119.60	87.59	-104.76 ₪
778	גבע	1,954.30	1,978.70	-24.40	53.68	-13.10 ₪
779	שפל	4,161.60	4,496.60	-335.00	33.94	-113.70 ₪

**מ - משרד 515 לאופיסינה בע"מ - 3 - 16193808**

סוג תעריף	סוג צריכה	קריאה קודמת	קריאה נוכחית	סה"כ צריכה בקוט"ש	מחיר לקוט"ש בא"ג	סה"כ לתשלום
פרטי חשבון עבור תאריכים:						
777	פסגה	01/01/22	31/01/22	-340.10	87.59	-297.89 ₪
778	גבע	6,053.70	6,149.20	-95.50	53.68	-51.26 ₪
779	שפל	15,001.80	15,815.20	-813.40	33.94	-276.07 ₪

**מ - משרד 516 לאופיסינה בע"מ - 4 - 16193808**

סוג תעריף	סוג צריכה	קריאה קודמת	קריאה נוכחית	סה"כ צריכה בקוט"ש	מחיר לקוט"ש בא"ג	סה"כ לתשלום
פרטי חשבון עבור תאריכים:						
777	פסגה	01/01/22	31/01/22	0.00	87.59	0.00 ₪
778	גבע	1.60	1.60	0.00	53.68	0.00 ₪
779	שפל	30.10	28.10	2.00	33.94	0.68 ₪



**מ - משרד 517 יורם רוזנצויג חברה לביטוח (2010) בע"מ - 1 - 16193809**

סוג תעריף	סוג צריכה	קריאה קודמת	קריאה נוכחית	סה"כ צריכה בקוט"ש	מחיר לקוט"ש בא"ג	סה"כ לתשלום
פרטי חשבון עבור תאריכים:			31/01/22	01/01/22		
777	פסגה	8,089.30	8,158.90	-69.60	87.59	₪ -60.96
778	גבע	1,931.50	1,963.20	-31.70	53.68	₪ -17.02
779	שפל	9,405.20	9,782.90	-377.70	33.94	₪ -128.19

**מ - משרד 518 אקסיומה בע"מ - 2 - 16193809**

סוג תעריף	סוג צריכה	קריאה קודמת	קריאה נוכחית	סה"כ צריכה בקוט"ש	מחיר לקוט"ש בא"ג	סה"כ לתשלום
פרטי חשבון עבור תאריכים:			31/01/22	01/01/22		
777	פסגה	16,891.70	17,198.60	-306.90	87.59	₪ -268.81
778	גבע	3,970.20	4,032.20	-62.00	53.68	₪ -33.28
779	שפל	15,460.10	16,303.90	-843.80	33.94	₪ -286.39

**מ - משרד 519 ארז ערן בע"מ - 3 - 16193809**

סוג תעריף	סוג צריכה	קריאה קודמת	קריאה נוכחית	סה"כ צריכה בקוט"ש	מחיר לקוט"ש בא"ג	סה"כ לתשלום
פרטי חשבון עבור תאריכים:			31/01/22	01/01/22		
777	פסגה	7,669.20	7,810.90	-141.70	87.59	₪ -124.12
778	גבע	2,285.40	2,309.10	-23.70	53.68	₪ -12.72
779	שפל	6,489.30	6,874.90	-385.60	33.94	₪ -130.87

**מ - משרד 613 ס.א.ג יזמות ובניה בע"מ - 1 - 16193810**

סוג תעריף	סוג צריכה	קריאה קודמת	קריאה נוכחית	סה"כ צריכה בקוט"ש	מחיר לקוט"ש בא"ג	סה"כ לתשלום
פרטי חשבון עבור תאריכים:			31/01/22	01/01/22		
777	פסגה	4,617.90	4,681.50	-63.60	87.59	₪ -55.71
778	גבע	831.40	844.80	-13.40	53.68	₪ -7.19
779	שפל	4,225.80	4,842.40	-616.60	33.94	₪ -209.27

**מ - משרד 614 ד"ר ונציה בע"מ - 2 - 16193810**

סוג תעריף	סוג צריכה	קריאה קודמת	קריאה נוכחית	סה"כ צריכה בקוט"ש	מחיר לקוט"ש בא"ג	סה"כ לתשלום
פרטי חשבון עבור תאריכים:			31/01/22	01/01/22		
777	פסגה	19,726.40	20,101.50	-375.10	87.59	₪ -328.55
778	גבע	6,432.80	6,485.50	-52.70	53.68	₪ -28.29
779	שפל	14,490.70	15,590.00	-1,099.30	33.94	₪ -373.10



**מ - משרד 615 דודו גוהן - עורכי דין - 3 - 16193810**

סוג תעריף	סוג צריכה	קריאה קודמת	קריאה נוכחית	סה"כ צריכה בקוט"ש	מחיר לקוט"ש בא"ג	סה"כ לתשלום
פרטי חשבון עבור תאריכים:						
777	פסגה	01/01/22	31/01/22	0.00	87.59	0.00 ₪
778	גבע	8.90	8.90	0.00	53.68	0.00 ₪
779	שפל	10.50	10.50	0.00	33.94	0.00 ₪

**מ - משרד 616 דודו גוהן - עורכי דין - 4 - 16193810**

סוג תעריף	סוג צריכה	קריאה קודמת	קריאה נוכחית	סה"כ צריכה בקוט"ש	מחיר לקוט"ש בא"ג	סה"כ לתשלום
פרטי חשבון עבור תאריכים:						
777	פסגה	01/01/22	31/01/22	-155.60	87.59	-136.29 ₪
778	גבע	1,806.70	1,818.60	-11.90	53.68	-6.39 ₪
779	שפל	3,560.60	3,942.90	-382.30	33.94	-129.75 ₪

**מ - משרד 609 מיכאל מ.גבור, עו"ד - חברת - 1 - 16193812**

סוג תעריף	סוג צריכה	קריאה קודמת	קריאה נוכחית	סה"כ צריכה בקוט"ש	מחיר לקוט"ש בא"ג	סה"כ לתשלום
פרטי חשבון עבור תאריכים:						
777	פסגה	01/01/22	31/01/22	-212.00	87.59	-185.69 ₪
778	גבע	3,950.20	3,984.50	-34.30	53.68	-18.41 ₪
779	שפל	9,244.70	9,859.90	-615.20	33.94	-208.80 ₪

**מ - משרד 610 לנר אחזקות 2006 בע"מ - 2 - 16193812**

סוג תעריף	סוג צריכה	קריאה קודמת	קריאה נוכחית	סה"כ צריכה בקוט"ש	מחיר לקוט"ש בא"ג	סה"כ לתשלום
פרטי חשבון עבור תאריכים:						
777	פסגה	01/01/22	31/01/22	-221.35	87.59	-193.88 ₪
778	גבע	1,291.70	1,332.90	-41.20	53.68	-22.12 ₪
779	שפל	3,087.65	3,851.85	-764.20	33.94	-259.37 ₪

**מ - משרד 611 - אופק חדד עורכי דין ונוטריונים - 3 - 16193812**

סוג תעריף	סוג צריכה	קריאה קודמת	קריאה נוכחית	סה"כ צריכה בקוט"ש	מחיר לקוט"ש בא"ג	סה"כ לתשלום
פרטי חשבון עבור תאריכים:						
777	פסגה	01/01/22	31/01/22	-97.90	87.59	-85.75 ₪
778	גבע	877.30	890.70	-13.40	53.68	-7.19 ₪
779	שפל	2,919.50	3,325.20	-405.70	33.94	-137.69 ₪



**מ - משרד 612 לנר אחזקות 2006 בע"מ - 4 - 16193812**

סוג תעריף	סוג צריכה	קריאה קודמת	קריאה נוכחית	סה"כ צריכה בקוט"ש	מחיר לקוט"ש בא"ג	סה"כ לתשלום
פרטי חשבון עבור תאריכים:						
777	פסגה	01/01/22	31/01/22	-31.00	87.59	27.15 ₪
778	גבע	67.30	80.20	-12.90	53.68	6.92 ₪
779	שפל	144.80	257.00	-112.20	33.94	38.08 ₪

**מ - משרד 409 - אביטובול אוליביה - 1 - 16193813**

סוג תעריף	סוג צריכה	קריאה קודמת	קריאה נוכחית	סה"כ צריכה בקוט"ש	מחיר לקוט"ש בא"ג	סה"כ לתשלום
פרטי חשבון עבור תאריכים:						
777	פסגה	01/01/22	31/01/22	-127.50	87.59	111.68 ₪
778	גבע	1,631.50	1,669.00	-37.50	53.68	20.13 ₪
779	שפל	4,469.50	4,852.30	-382.80	33.94	129.92 ₪

**מ - משרד 410 רפיע נכסים והשקעות בע"מ - 2 - 16193813**

סוג תעריף	סוג צריכה	קריאה קודמת	קריאה נוכחית	סה"כ צריכה בקוט"ש	מחיר לקוט"ש בא"ג	סה"כ לתשלום
פרטי חשבון עבור תאריכים:						
777	פסגה	01/01/22	31/01/22	-69.80	87.59	61.14 ₪
778	גבע	1,959.90	1,984.60	-24.70	53.68	13.26 ₪
779	שפל	6,742.70	7,179.00	-436.30	33.94	148.08 ₪

**מ - משרד 411 רפיע נכסים והשקעות בע"מ - 3 - 16193813**

סוג תעריף	סוג צריכה	קריאה קודמת	קריאה נוכחית	סה"כ צריכה בקוט"ש	מחיר לקוט"ש בא"ג	סה"כ לתשלום
פרטי חשבון עבור תאריכים:						
777	פסגה	01/01/22	31/01/22	0.00	87.59	0.00 ₪
778	גבע	0.00	0.00	0.00	53.68	0.00 ₪
779	שפל	0.00	0.00	0.00	33.94	0.00 ₪

**מ - משרד 412 שלמה כהן חברת עורכי דין נתניה - 4 - 16193813**

סוג תעריף	סוג צריכה	קריאה קודמת	קריאה נוכחית	סה"כ צריכה בקוט"ש	מחיר לקוט"ש בא"ג	סה"כ לתשלום
פרטי חשבון עבור תאריכים:						
777	פסגה	01/01/22	31/01/22	-105.40	87.59	92.32 ₪
778	גבע	1,993.00	2,014.10	-21.10	53.68	11.33 ₪
779	שפל	6,294.50	6,655.40	-360.90	33.94	122.49 ₪





**מ - משרד 504 - פורדר בע"מ - 1 - 16193814**

סוג תעריף	סוג צריכה	קריאה קודמת	קריאה נוכחית	סה"כ צריכה בקוט"ש	מחיר לקוט"ש בא"ג	סה"כ לתשלום
פרטי חשבון עבור תאריכים:						
777	פסגה	01/01/22	31/01/22	-128.30	87.59	₪ -112.38
778	גבע	1,526.90	1,558.20	-31.30	53.68	₪ -16.80
779	שפל	5,046.90	5,419.20	-372.30	33.94	₪ -126.36

**מ - משרד 502 לאופיסנה בע"מ - 2 - 16193814**

סוג תעריף	סוג צריכה	קריאה קודמת	קריאה נוכחית	סה"כ צריכה בקוט"ש	מחיר לקוט"ש בא"ג	סה"כ לתשלום
פרטי חשבון עבור תאריכים:						
777	פסגה	01/01/22	31/01/22	-245.70	87.59	₪ -215.21
778	גבע	5,431.30	5,527.80	-96.50	53.68	₪ -51.80
779	שפל	11,700.70	12,408.30	-707.60	33.94	₪ -240.16

**מ - משרד 503 לאופיסנה בע"מ - 3 - 16193814**

סוג תעריף	סוג צריכה	קריאה קודמת	קריאה נוכחית	סה"כ צריכה בקוט"ש	מחיר לקוט"ש בא"ג	סה"כ לתשלום
פרטי חשבון עבור תאריכים:						
777	פסגה	01/01/22	31/01/22	-105.50	87.59	₪ -92.41
778	גבע	1,201.40	1,221.70	-20.30	53.68	₪ -10.90
779	שפל	3,363.60	3,574.80	-211.20	33.94	₪ -71.68

**מ - משרד 501 ש.ל שרון שיווק בע"מ - 4 - 16193814**

סוג תעריף	סוג צריכה	קריאה קודמת	קריאה נוכחית	סה"כ צריכה בקוט"ש	מחיר לקוט"ש בא"ג	סה"כ לתשלום
פרטי חשבון עבור תאריכים:						
777	פסגה	10,602.20	10,702.70	-100.50	87.59	₪ -88.03
778	גבע	2,006.20	2,020.80	-14.60	53.68	₪ -7.84
779	שפל	6,807.70	7,104.90	-297.20	33.94	₪ -100.87

**מ - משרד 505 - אוליאל דריפוס נתן - 1 - 16193815**

סוג תעריף	סוג צריכה	קריאה קודמת	קריאה נוכחית	סה"כ צריכה בקוט"ש	מחיר לקוט"ש בא"ג	סה"כ לתשלום
פרטי חשבון עבור תאריכים:						
777	פסגה	4,596.00	4,629.10	-33.10	87.59	₪ -28.99
778	גבע	523.30	531.70	-8.40	53.68	₪ -4.51
779	שפל	2,190.90	2,373.50	-182.60	33.94	₪ -61.97



**מ - משרד 520 הום סימיקארד בע"מ - 2 - 16193815**

סוג תעריף	סוג צריכה	קריאה קודמת	קריאה נוכחית	סה"כ צריכה בקוט"ש	מחיר לקוט"ש בא"ג	סה"כ לתשלום
פרטי חשבון עבור תאריכים:						
777	פסגה	01/01/22	31/01/22	-156.50	87.59	17,611.00
778	גבע	4,717.10	4,778.40	-61.30	53.68	17,454.50
779	שפל	14,026.50	14,755.00	-728.50	33.94	17,454.50

**מ - משרד 506/507 - 3 - 16193815**

סוג תעריף	סוג צריכה	קריאה קודמת	קריאה נוכחית	סה"כ צריכה בקוט"ש	מחיר לקוט"ש בא"ג	סה"כ לתשלום
פרטי חשבון עבור תאריכים:						
777	פסגה	01/01/22	31/01/22	-266.60	87.59	12,439.30
778	גבע	2,605.00	2,666.80	-61.80	53.68	12,172.70
779	שפל	7,415.30	8,060.20	-644.90	33.94	12,172.70

**מ - משרד 508 ב.ר.ר. משרדים 2016 בע"מ - 4 - 16193815**

סוג תעריף	סוג צריכה	קריאה קודמת	קריאה נוכחית	סה"כ צריכה בקוט"ש	מחיר לקוט"ש בא"ג	סה"כ לתשלום
פרטי חשבון עבור תאריכים:						
777	פסגה	01/01/22	31/01/22	-84.60	87.59	7,558.10
778	גבע	1,591.40	1,614.60	-23.20	53.68	7,473.50
779	שפל	5,435.30	5,905.60	-470.30	33.94	7,473.50

**מ - משרד 405 יונגר ניר וכהן יצחק - 1 - 16193816**

סוג תעריף	סוג צריכה	קריאה קודמת	קריאה נוכחית	סה"כ צריכה בקוט"ש	מחיר לקוט"ש בא"ג	סה"כ לתשלום
פרטי חשבון עבור תאריכים:						
777	פסגה	01/01/22	31/01/22	-121.60	87.59	9,311.20
778	גבע	2,320.20	2,342.60	-22.40	53.68	9,189.60
779	שפל	7,074.60	7,440.30	-365.70	33.94	9,189.60

**מ - משרד 406 מונולית פתרונוט אינטרנט מתקדמים בע"מ - 2 - 16193816**

סוג תעריף	סוג צריכה	קריאה קודמת	קריאה נוכחית	סה"כ צריכה בקוט"ש	מחיר לקוט"ש בא"ג	סה"כ לתשלום
פרטי חשבון עבור תאריכים:						
777	פסגה	01/01/22	31/01/22	-177.70	87.59	11,276.30
778	גבע	2,593.50	2,611.40	-17.90	53.68	11,098.60
779	שפל	6,061.60	6,409.30	-347.70	33.94	11,098.60



**מ - משרד 407 - מונולית פתרונו אינטרנט מתקדמים בע"מ - 3 - 16193816**

סוג תעריף	סוג צריכה	קריאה קודמת	קריאה נוכחית	סה"כ צריכה בקוט"ש	מחיר לקוט"ש בא"ג	סה"כ לתשלום
פרטי חשבון עבור תאריכים:						
777	פסגה	01/01/22	31/01/22	-200.30	87.59	175.44 ₪
778	גבע	3,701.60	3,742.00	-40.40	53.68	21.69 ₪
779	שפל	8,920.40	9,404.10	-483.70	33.94	164.17 ₪

**מ - משרד 408 אביטובול אוליביה משה - 4 - 16193816**

סוג תעריף	סוג צריכה	קריאה קודמת	קריאה נוכחית	סה"כ צריכה בקוט"ש	מחיר לקוט"ש בא"ג	סה"כ לתשלום
פרטי חשבון עבור תאריכים:						
777	פסגה	01/01/22	31/01/22	-49.00	87.59	42.92 ₪
778	גבע	1,067.80	1,080.00	-12.20	53.68	6.55 ₪
779	שפל	2,075.20	2,187.70	-112.50	33.94	38.18 ₪

**מ - משרד 509 תמיר א.ח.ד. נכסים (2003) בע"מ - 1 - 16193817**

סוג תעריף	סוג צריכה	קריאה קודמת	קריאה נוכחית	סה"כ צריכה בקוט"ש	מחיר לקוט"ש בא"ג	סה"כ לתשלום
פרטי חשבון עבור תאריכים:						
777	פסגה	01/01/22	31/01/22	-73.40	87.59	64.29 ₪
778	גבע	1,268.50	1,300.40	-31.90	53.68	17.12 ₪
779	שפל	4,608.40	4,868.50	-260.10	33.94	88.28 ₪

**מ - משרד 510 פימה פק בע"מ - 2 - 16193817**

סוג תעריף	סוג צריכה	קריאה קודמת	קריאה נוכחית	סה"כ צריכה בקוט"ש	מחיר לקוט"ש בא"ג	סה"כ לתשלום
פרטי חשבון עבור תאריכים:						
777	פסגה	01/01/22	31/01/22	-120.80	87.59	105.81 ₪
778	גבע	1,704.40	1,730.00	-25.60	53.68	13.74 ₪
779	שפל	8,621.60	9,280.20	-658.60	33.94	223.53 ₪

**מ - משרד 511 ד"ר איתי פינכל בע"מ - 3 - 16193817**

סוג תעריף	סוג צריכה	קריאה קודמת	קריאה נוכחית	סה"כ צריכה בקוט"ש	מחיר לקוט"ש בא"ג	סה"כ לתשלום
פרטי חשבון עבור תאריכים:						
777	פסגה	01/01/22	31/01/22	-21.30	87.59	18.66 ₪
778	גבע	743.10	753.00	-9.90	53.68	5.31 ₪
779	שפל	2,594.90	2,703.90	-109.00	33.94	36.99 ₪



**מ - משרד 512 כדורי יוסי מבנים טרומיים בע"מ - 4 - 16193817**

סוג תעריף	סוג צריכה	קריאה קודמת	קריאה נוכחית	סה"כ צריכה בקוט"ש	מחיר לקוט"ש בא"ג	סה"כ לתשלום
פרטי חשבון עבור תאריכים:						
777	פסגה	01/01/22	31/01/22	-220.00	87.59	₪ -192.70
778	גבע	2,083.00	2,117.10	-34.10	53.68	₪ -18.30
779	שפל	4,146.20	4,632.50	-486.30	33.94	₪ -165.05

**מ - משרד 401 ויופוינט אחזקות בע"מ - 1 - 16225068**

סוג תעריף	סוג צריכה	קריאה קודמת	קריאה נוכחית	סה"כ צריכה בקוט"ש	מחיר לקוט"ש בא"ג	סה"כ לתשלום
פרטי חשבון עבור תאריכים:						
777	פסגה	01/01/22	31/01/22	-41.10	87.59	₪ -36.00
778	גבע	1,443.10	1,452.10	-9.00	53.68	₪ -4.83
779	שפל	4,282.80	4,470.80	-188.00	33.94	₪ -63.81

**מ - משרד 402 לורן חלפון גלפז - 2 - 16225068**

סוג תעריף	סוג צריכה	קריאה קודמת	קריאה נוכחית	סה"כ צריכה בקוט"ש	מחיר לקוט"ש בא"ג	סה"כ לתשלום
פרטי חשבון עבור תאריכים:						
777	פסגה	01/01/22	31/01/22	0.00	87.59	₪ 0.00
778	גבע	0.00	0.00	0.00	53.68	₪ 0.00
779	שפל	0.00	0.00	0.00	33.94	₪ 0.00

**מ - משרד 403 מרדכי חלפון גלפז - 3 - 16225068**

סוג תעריף	סוג צריכה	קריאה קודמת	קריאה נוכחית	סה"כ צריכה בקוט"ש	מחיר לקוט"ש בא"ג	סה"כ לתשלום
פרטי חשבון עבור תאריכים:						
777	פסגה	21,191.50	21,670.60	-479.10	87.59	₪ -419.64
778	גבע	7,918.20	8,069.40	-151.20	53.68	₪ -81.16
779	שפל	19,503.10	20,778.60	-1,275.50	33.94	₪ -432.90

**מ - משרד 404 מלכה סמיאה - 4 - 16225068**

סוג תעריף	סוג צריכה	קריאה קודמת	קריאה נוכחית	סה"כ צריכה בקוט"ש	מחיר לקוט"ש בא"ג	סה"כ לתשלום
פרטי חשבון עבור תאריכים:						
777	פסגה	6,000.00	6,009.20	-9.20	87.59	₪ -8.06
778	גבע	1,296.30	1,299.20	-2.90	53.68	₪ -1.56
779	שפל	3,445.50	3,634.40	-188.90	33.94	₪ -64.11



**שנאי 3 - 1 - 17312684**

סוג תעריף	סוג צריכה	קריאה קודמת	קריאה נוכחית	סה"כ צריכה בקוט"ש	מחיר לקוט"ש בא"ג	סה"כ לתשלום
פרטי חשבון עבור תאריכים:			31/01/22	01/01/22		
777	פסגה	1,667,986.90	1,686,938.50	18,951.60	87.59	16,599.71 ₪
778	גבע	486,516.00	491,577.20	5,061.20	53.68	2,716.85 ₪
779	שפל	882,049.20	935,844.80	53,795.60	33.94	18,258.23 ₪

**מ - משרד 417 סלרונ פתרונות מיחשוב בע"מ - 1 - 18017295**

סוג תעריף	סוג צריכה	קריאה קודמת	קריאה נוכחית	סה"כ צריכה בקוט"ש	מחיר לקוט"ש בא"ג	סה"כ לתשלום
פרטי חשבון עבור תאריכים:			31/01/22	01/01/22		
777	פסגה	19,433.80	19,718.70	-284.90	87.59	-249.54 ₪
778	גבע	4,615.70	4,662.80	-47.10	53.68	-25.28 ₪
779	שפל	15,889.00	16,548.80	-659.80	33.94	-223.94 ₪

**מ - משרד 418 פוריאן השקעות בע"מ - 2 - 18017295**

סוג תעריף	סוג צריכה	קריאה קודמת	קריאה נוכחית	סה"כ צריכה בקוט"ש	מחיר לקוט"ש בא"ג	סה"כ לתשלום
פרטי חשבון עבור תאריכים:			31/01/22	01/01/22		
777	פסגה	12,377.90	12,534.00	-156.10	87.59	-136.73 ₪
778	גבע	3,314.00	3,333.30	-19.30	53.68	-10.36 ₪
779	שפל	11,666.40	12,113.60	-447.20	33.94	-151.78 ₪

**מ - משרד 419 פוריאן השקעות בע"מ - 3 - 18017295**

סוג תעריף	סוג צריכה	קריאה קודמת	קריאה נוכחית	סה"כ צריכה בקוט"ש	מחיר לקוט"ש בא"ג	סה"כ לתשלום
פרטי חשבון עבור תאריכים:			31/01/22	01/01/22		
777	פסגה	7,243.00	7,345.20	-102.20	87.59	-89.52 ₪
778	גבע	1,189.00	1,204.60	-15.60	53.68	-8.37 ₪
779	שפל	5,023.80	5,387.30	-363.50	33.94	-123.37 ₪

**מ - משרד 420 קבוצת יושפה ג.ע. בע"מ - 4 - 18017295**

סוג תעריף	סוג צריכה	קריאה קודמת	קריאה נוכחית	סה"כ צריכה בקוט"ש	מחיר לקוט"ש בא"ג	סה"כ לתשלום
פרטי חשבון עבור תאריכים:			31/01/22	01/01/22		
777	פסגה	5,575.90	5,644.40	-68.50	87.59	-60.00 ₪
778	גבע	716.20	736.20	-20.00	53.68	-10.74 ₪
779	שפל	3,200.00	3,540.70	-340.70	33.94	-115.63 ₪



**מא - מפוח יניקת אויר שרותים משרדים/מגדל - 2 - 18017341**

סוג תעריף	סוג צריכה	קריאה קודמת	קריאה נוכחית	סה"כ צריכה בקוט"ש	מחיר לקוט"ש בא"ג	סה"כ לתשלום
פרטי חשבון עבור תאריכים:			31/01/22	01/01/22		
777	פסגה	15,981.75	15,986.40	-4.65	87.59	₪ -4.07
778	גבע	8,610.50	8,644.25	-33.75	53.68	₪ -18.12
779	שפל	18,136.45	19,246.65	-1,110.20	33.94	₪ -376.80

**מ - משרד 605 אברהם חימי ובניו נדל"ן בע"מ - 1 - 18040221**

סוג תעריף	סוג צריכה	קריאה קודמת	קריאה נוכחית	סה"כ צריכה בקוט"ש	מחיר לקוט"ש בא"ג	סה"כ לתשלום
פרטי חשבון עבור תאריכים:			31/01/22	01/01/22		
777	פסגה	5,169.50	5,263.50	-94.00	87.59	₪ -82.33
778	גבע	747.00	760.50	-13.50	53.68	₪ -7.25
779	שפל	2,789.80	3,104.00	-314.20	33.94	₪ -106.64

**מ - משרד 606 סיגל יוריסטה עצמון חברת עורכי דין - 2 - 18040221**

סוג תעריף	סוג צריכה	קריאה קודמת	קריאה נוכחית	סה"כ צריכה בקוט"ש	מחיר לקוט"ש בא"ג	סה"כ לתשלום
פרטי חשבון עבור תאריכים:			31/01/22	01/01/22		
777	פסגה	7,058.10	7,148.70	-90.60	87.59	₪ -79.36
778	גבע	1,514.50	1,528.10	-13.60	53.68	₪ -7.30
779	שפל	3,441.40	3,706.40	-265.00	33.94	₪ -89.94

**מ - משרד 607 סמארטן בע"מ - 3 - 18040221**

סוג תעריף	סוג צריכה	קריאה קודמת	קריאה נוכחית	סה"כ צריכה בקוט"ש	מחיר לקוט"ש בא"ג	סה"כ לתשלום
פרטי חשבון עבור תאריכים:			31/01/22	01/01/22		
777	פסגה	10,525.20	10,705.60	-180.40	87.59	₪ -158.01
778	גבע	2,038.40	2,064.60	-26.20	53.68	₪ -14.06
779	שפל	5,137.60	5,581.30	-443.70	33.94	₪ -150.59

**מ - משרד 608 ד"ר עובדיה ברוך בע"מ - 4 - 18040221**

סוג תעריף	סוג צריכה	קריאה קודמת	קריאה נוכחית	סה"כ צריכה בקוט"ש	מחיר לקוט"ש בא"ג	סה"כ לתשלום
פרטי חשבון עבור תאריכים:			31/01/22	01/01/22		
777	פסגה	8,476.80	8,590.50	-113.70	87.59	₪ -99.59
778	גבע	828.70	846.90	-18.20	53.68	₪ -9.77
779	שפל	2,842.30	3,164.70	-322.40	33.94	₪ -109.42





סה"כ לדירה:

פסגה	גבע	שפל	סה"כ	שיא ביקוש
1,747.30	530.35	1,737.70	4,015.35	539.66
1,530.46 ₪	284.69 ₪	589.78 ₪	2,404.93 ₪	

סה"כ צריכה

סה"כ לתשלום

0.00 ₪	<b>תשלום קבוע</b>	
2,404.93 ₪	<b>סה"כ לתשלום</b>	<b>לא כולל מע"מ</b>





09/02/22 תאריך הפקה:  
 31/01/22 תאריך קריאה נוכחית:  
 01/01/22 תאריך קריאה קודמת:

שם דייר: שגאי 3  
 שם אתר: סוהו נתניה משרדים

לקוח/ה נכבד/ה, אנו מתכבדים להגיש את חישוב צריכת החשמל לתקופה 01/01/22 - 31/01/22:

שגאי 3 - 1 - 17312684(0x0)

סה"כ לתשלום	מחיר לקוט"ש בא"ג	סה"כ צריכה בקוט"ש	קריאה נוכחית	קריאה קודמת	סוג צריכה	סוג תעריף
			31/01/22	01/01/22	פרטי חשבון עבור תאריכים:	
14,308.46 ₪	75.50	18,951.60	1,686,938.50	1,667,986.90	פסגה	777
2,264.89 ₪	44.75	5,061.20	491,577.20	486,516.00	גבע	778
13,943.82 ₪	25.92	53,795.60	935,844.80	882,049.20	שפל	779

סה"כ לדייר:

שיא ביקוש	סה"כ	שפל	גבע	פסגה	סה"כ צריכה
483.84	77,808.40	53,795.60	5,061.20	18,951.60	סה"כ לתשלום
	30,517.16 ₪	13,943.82 ₪	2,264.89 ₪	14,308.46 ₪	

0.00 ₪	תשלום קבוע	
0.00 ₪	תשלום עבור גודל חיבור KVA (0x0)	
30,517.16 ₪	סה"כ לתשלום	לא כולל מע"מ





09/02/22

תאריך הפקה:

שם דייר: שניא 3 מתח נמוך  
שם אתר: סוהו נתניה משרדים

31/01/22

תאריך קריאה נוכחית:

01/01/22

תאריך קריאה קודמת:

לקוח/ה נכבד/ה, אנו מתכבדים להגיש את חישוב צריכת החשמל לתקופה 01/01/22 - 31/01/22:

שניא 3 - 1 - 17312684 (0x0)

סוג תעריף	סוג צריכה	קריאה קודמת	קריאה נוכחית	סה"כ צריכה בקוט"ש	מחיר לקוט"ש בא"ג	סה"כ לתשלום
פרטי חשבון עבור תאריכים:						
		01/01/22	31/01/22			
777	פסגה	1,667,986.90	1,686,938.50	18,951.60	87.59	16,599.71 ₪
778	גבע	486,516.00	491,577.20	5,061.20	53.68	2,716.85 ₪
779	שפל	882,049.20	935,844.80	53,795.60	33.94	18,258.23 ₪

סה"כ לדייר:

פסגה	גבע	שפל	סה"כ	שיא ביקוש
18,951.60	5,061.20	53,795.60	77,808.40	483.84
16,599.71 ₪	2,716.85 ₪	18,258.23 ₪	37,574.79 ₪	

סה"כ צריכה

סה"כ לתשלום

0.00 ₪	תשלום קבוע	
0.00 ₪	תשלום עבור גודל חיבור בKVA (0x0)	
37,574.79 ₪	סה"כ לתשלום	לא כולל מע"מ

התפלגות חיוב בש"ח לפי תע"ז

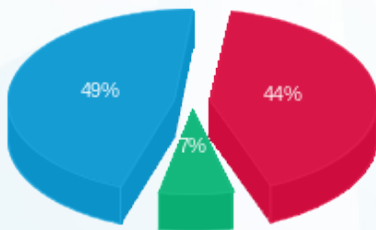

- פסגה (16,599.71 ₪) 49%
- גבע (2,716.85 ₪) 7%
- שפל (18,258.23 ₪) 44%

הסטוריית צריכה בקוט"ש

