

10/02/22 תאריך הפקה:  
 31/01/22 תאריך קריאה נוכחית:  
 01/01/22 תאריך קריאה קודמת:

שם דייר: א.דוד יבוא KHL בניין 1 חשמל  
 שם אתר: עוגן נתניה בניין 1

לקוח/ה נכבד/ה, אנו מתכבדים להגיש את חישוב צריכת החשמל לתקופה 01/01/22 - 31/01/22:

א.דוד יבוא KHL - חשמל - 5 - 81017127(3x63)

סוג תעריף	סוג צריכה	קריאה קודמת	קריאה נוכחית	סה"כ צריכה בקוט"ש	מחיר לקוט"ש בא"ג	סה"כ לתשלום
פרטי חשבון עבור תאריכים:						
777	פסגה	01/01/22	31/01/22	192.40	75.50	145.26 ₪
778	גבע	24,153.90	24,179.30	25.40	44.75	11.37 ₪
779	שפל	35,183.80	35,518.40	334.60	25.92	86.73 ₪

סה"כ לדייר:

פסגה	גבע	שפל	סה"כ	שיא ביקוש
192.40	25.40	334.60	552.40	2.20
145.26 ₪	11.37 ₪	86.73 ₪	243.36 ₪	

סה"כ צריכה  
 סה"כ לתשלום

510.34 ₪	תשלום קבוע	
3,653.19 ₪	תשלום עבור גודל חיבור בKVA (3x63)	
4,406.89 ₪	סה"כ לתשלום	לא כולל מע"מ

התפלגות חיוב בש"ח לפי תע"ז

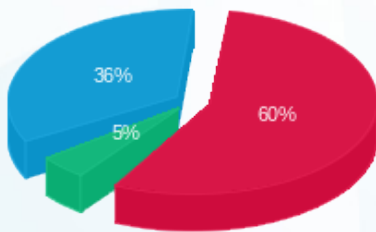

■ פסגה (145.26 ₪)  
 ■ גבע (11.37 ₪)  
 ■ שפל (86.73 ₪)

הסטוריית צריכה בקוט"ש

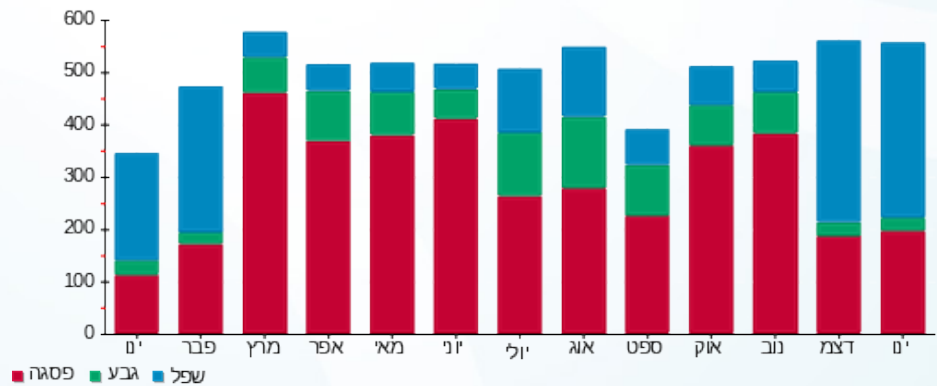

10/02/22 תאריך הפקה:  
 31/01/22 תאריך קריאה נוכחית:  
 01/01/22 תאריך קריאה קודמת:

שם דייר: א.דוד יבוא KHL בניין 1 מ"א  
 שם אתר: עוגן נתניה בניין 1

**לקוח/ה נכבד/ה, אנו מתכבדים להגיש את חישוב צריכת החשמל לתקופה 01/01/22 - 31/01/22:**

א.דוד יבוא KHL מ"א - 2 - 81018679(3x160)

סוג תעריף	סוג צריכה	קריאה קודמת	קריאה נוכחית	סה"כ צריכה בקוט"ש	מחיר לקוט"ש בא"ג	סה"כ לתשלום
			31/01/22	01/01/22	פרטי חשבון עבור תאריכים:	
777	פסגה	27,703.60	28,039.40	335.80	75.50	253.53 ₪
778	גבע	6,941.60	6,943.60	2.00	44.75	0.90 ₪
779	שפל	15,263.20	15,926.80	663.60	25.92	172.01 ₪

**צילרים**

סוג תעריף	סוג צריכה	קריאה קודמת	קריאה נוכחית	סה"כ צריכה בקוט"ש	מחיר לקוט"ש בא"ג	סה"כ לתשלום
			31/01/22	01/01/22	פרטי חשבון עבור תאריכים:	
777	פסגה			562.299	75.50	424.54 ₪
778	גבע			9.264	44.75	4.15 ₪
779	שפל			1,195.647	25.92	309.91 ₪

**סה"כ לדירה:**

פסגה	גבע	שפל	סה"כ	שיא ביקוש
898.10	11.26	1,859.25	2,768.61	17.00
₪ 678.07	₪ 5.04	₪ 481.92	₪ 1,165.02	

סה"כ צריכה  
 סה"כ לתשלום

510.34 ₪	<b>תשלום קבוע</b>	
9,277.94 ₪	<b>תשלום עבור גודל חיבור בKVA (3x160)</b>	
10,953.31 ₪	<b>סה"כ לתשלום</b>	<b>לא כולל מע"מ</b>

התפלגות חיוב בש"ח לפי תע"ז

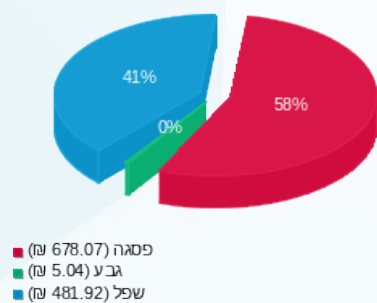

הסטוריית צריכה בקוט"ש

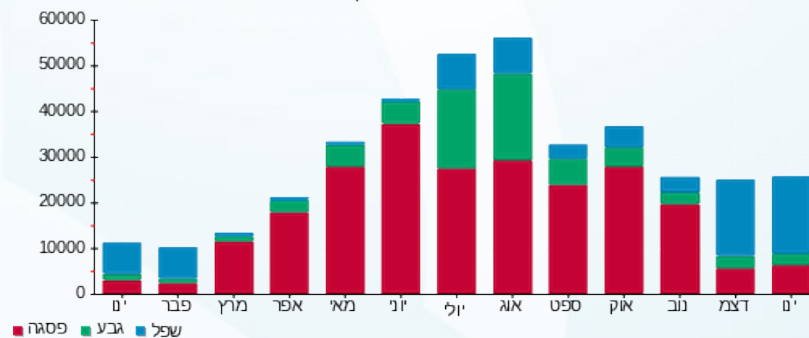

10/02/22 תאריך הפקה:  
 31/01/22 תאריך קריאה נוכחית:  
 01/01/22 תאריך קריאה קודמת:

שם דייר: אמדר בניין 1 קומה 2 מ"א  
 שם אתר: עוגן נתניה בניין 1

**לקוח/ה נכבד/ה, אנו מתכבדים להגיש את חישוב צריכת החשמל לתקופה 01/01/22 - 31/01/22:**

**אמדר בניין 1 קומה 2 מ"א - 5 - 81018679 (3x200)**

סוג תעריף	סוג צריכה	קריאה קודמת	קריאה נוכחית	סה"כ צריכה בקוט"ש	מחיר לקוט"ש בא"ג	סה"כ לתשלום
פרטי חשבון עבור תאריכים:			01/01/22	31/01/22		
777	פסגה	22,853.20	22,868.00	14.80	75.50	11.17 ₪
778	גבע	5,028.20	5,037.80	9.60	44.75	4.30 ₪
779	שפל	8,623.80	8,829.00	205.20	25.92	53.19 ₪

**צילרים**

סוג תעריף	סוג צריכה	קריאה קודמת	קריאה נוכחית	סה"כ צריכה בקוט"ש	מחיר לקוט"ש בא"ג	סה"כ לתשלום
פרטי חשבון עבור תאריכים:			01/01/22	31/01/22		
777	פסגה			24.783	75.50	18.71 ₪
778	גבע			44.467	44.75	19.90 ₪
779	שפל			369.721	25.92	95.83 ₪

**סה"כ לדירה:**

פסגה	גבע	שפל	סה"כ	שיא ביקוש
39.58	54.07	574.92	668.57	5.20
₪ 29.88	₪ 24.19	₪ 149.02	₪ 203.10	

סה"כ צריכה  
 סה"כ לתשלום

510.34 ₪	<b>תשלום קבוע</b>	
11,597.43 ₪	<b>תשלום עבור גודל חיבור בKVA (3x200)</b>	
12,310.87 ₪	<b>סה"כ לתשלום</b>	<b>לא כולל מע"מ</b>

התפלגות חיוב בש"ח לפי תע"ז

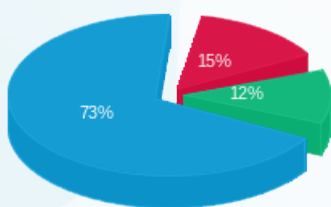

פסגה (29.88 ₪)  
 גבע (24.19 ₪)  
 שפל (149.02 ₪)

הסטוריית צריכה בקוט"ש

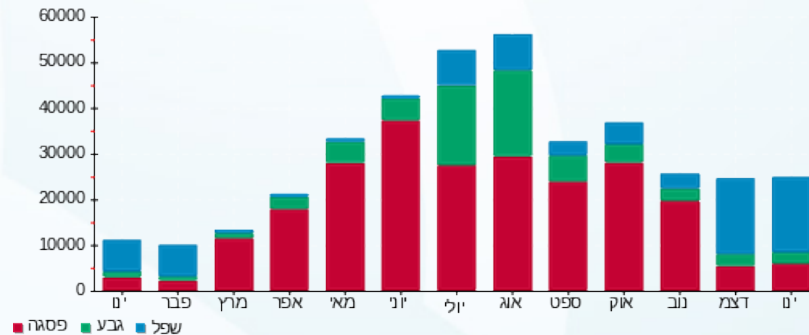

10/02/22 תאריך הפקה:  
 31/01/22 תאריך קריאה נוכחית:  
 01/01/22 תאריך קריאה קודמת:

שם דייר: אמדר בניין 1 קומה 2 מאור וכח  
 שם אתר: עוגן נתניה בניין 1

לקוח/ה נכבד/ה, אנו מתכבדים להגיש את חישוב צריכת החשמל לתקופה 01/01/22 - 31/01/22:

אמדר בניין 1 קומה 2 מאור וכח - 3 - 81037892 (3x125)

סוג תעריף	סוג צריכה	קריאה קודמת	קריאה נוכחית	סה"כ צריכה בקוט"ש	מחיר לקוט"ש בא"ג	סה"כ לתשלום
		01/01/22	31/01/22			
777	פסגה	202,439.60	202,924.00	484.40	75.50	365.72 ₪
778	גבע	48,518.80	49,159.00	640.20	44.75	286.49 ₪
779	שפל	125,297.20	128,856.40	3,559.20	25.92	922.54 ₪

סה"כ לדייר:

פסגה	גבע	שפל	סה"כ	שיא ביקוש
484.40	640.20	3,559.20	4,683.80	19.60
₪ 365.72	₪ 286.49	₪ 922.54	₪ 1,574.76	

סה"כ צריכה  
 סה"כ לתשלום

₪ 510.34	<b>תשלום קבוע</b>	
₪ 7,248.39	<b>תשלום עבור גודל חיבור בKVA (3x125)</b>	
₪ 9,333.49	<b>סה"כ לתשלום</b>	<b>לא כולל מע"מ</b>

התפלגות חיוב בש"ח לפי תעו"ז

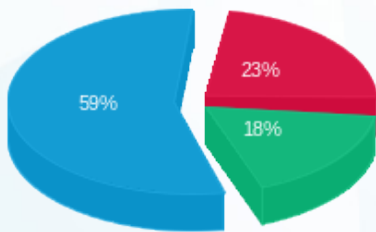

פסגה (₪ 365.72) ■  
 גבע (₪ 286.49) ■  
 שפל (₪ 922.54) ■

הסטוריית צריכה בקוט"ש

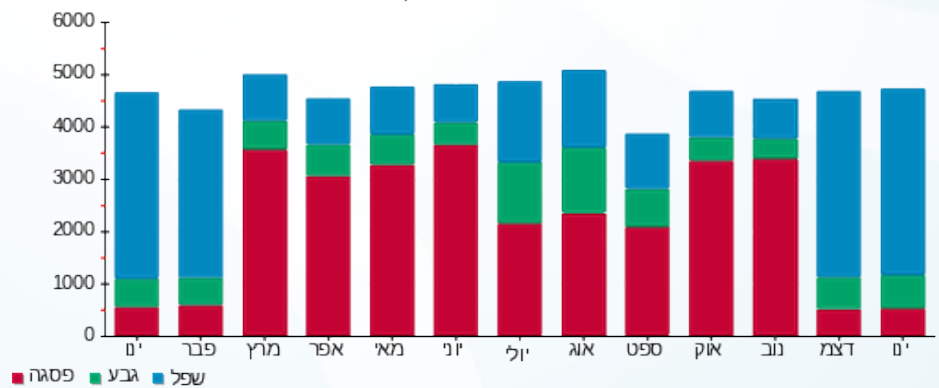

10/02/22

תאריך הפקה:

שם דייר: בבינה אנדריי - מטבחי ארן בניין 1 חשמל

31/01/22

תאריך קריאה נוכחי:

שם אתר: עוגן נתניה בניין 1

01/01/22

תאריך קריאה קודמת:

לקוח/ה נכבד/ה, אנו מתכבדים להגיש את חישוב צריכת החשמל לתקופה 01/01/22 - 31/01/22:

בבינה אנדריי - מטבחי ארן חשמל - 7 - 81017127 (3x100)

סוג תעריף	סוג צריכה	קריאה קודמת	קריאה נוכחית	סה"כ צריכה בקוט"ש	מחיר לקוט"ש בא"ג	סה"כ לתשלום
פרטי חשבון עבור תאריכים:						
777	פסגה	01/01/22	31/01/22	164.30	75.50	124.05 ₪
778	גבע	91,749.60	91,777.30	27.70	44.75	12.40 ₪
779	שפל	97,681.20	98,148.10	466.90	25.92	121.02 ₪

סה"כ לדייר:

פסגה	גבע	שפל	סה"כ	שיא ביקוש
164.30	27.70	466.90	658.90	3.00
124.05 ₪	12.40 ₪	121.02 ₪	257.46 ₪	

סה"כ צריכה

סה"כ לתשלום

510.34 ₪	תשלום קבוע	
5,798.72 ₪	תשלום עבור גודל חיבור בKVA (3x100)	
6,566.52 ₪	סה"כ לתשלום	לא כולל מע"מ

התפלגות חיוב בש"ח לפי תעו"ז

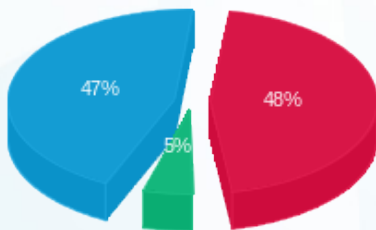

- פסגה (124.05 ₪) 47%
- גבע (12.40 ₪) 5%
- שפל (121.02 ₪) 48%

הסטוריית צריכה בקוט"ש

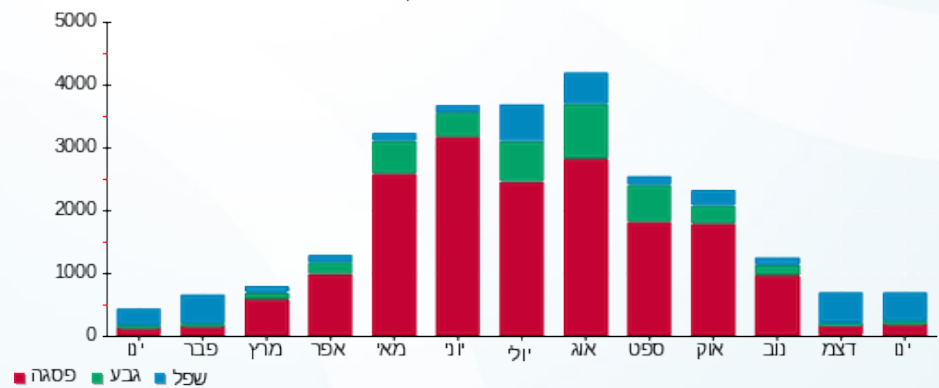



10/02/22

תאריך הפקה:

שם דייר: גרופ פרו סנטר בע"מ בניין 1 קומה 3 צד צפון מ"א

31/01/22

תאריך קריאה נוכחית:

שם אתר: עוגן נתניה בניין 1

01/01/22

תאריך קריאה קודמת:

לקוח/ה נכבד/ה, אנו מתכבדים להגיש את חישוב צריכת החשמל לתקופה 01/01/22 - 31/01/22:

גרופ פרו סנטר בע"מ קומה 3 צד צפון מ"א - 8 - 81018866(3x100)

סוג תעריף	סוג צריכה	קריאה קודמת	קריאה נוכחית	סה"כ צריכה בקוט"ש	מחיר לקוט"ש בא"ג	סה"כ לתשלום
פרטי חשבון עבור תאריכים:						
777	פסגה	01/01/22	31/01/22	479.40	75.50	361.95 ₪
778	גבע	2,338.00	2,396.70	58.70	44.75	26.27 ₪
779	שפל	11,672.40	13,058.00	1,385.60	25.92	359.15 ₪

צילרים

סוג תעריף	סוג צריכה	קריאה קודמת	קריאה נוכחית	סה"כ צריכה בקוט"ש	מחיר לקוט"ש בא"ג	סה"כ לתשלום
פרטי חשבון עבור תאריכים:						
777	פסגה	01/01/22	31/01/22	802.759	75.50	606.08 ₪
778	גבע			271.895	44.75	121.67 ₪
779	שפל			2,496.517	25.92	647.10 ₪

סה"כ לדיר:

פסגה	גבע	שפל	סה"כ	שיא ביקוש
1,282.16	330.60	3,882.12	5,494.87	9.70
₪ 968.03	₪ 147.94	₪ 1,006.24	₪ 2,122.22	

סה"כ צריכה

סה"כ לתשלום

לא כולל מע"מ	סה"כ לתשלום	תשלום קבוע
	8,431.27 ₪	510.34 ₪
		5,798.72 ₪
		תשלום עבור גודל חיבור בKVA (3x100)

התפלגות חיוב בש"ח לפי תע"ז

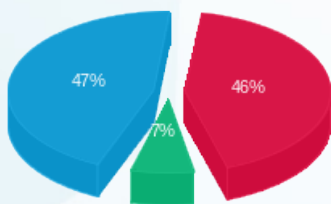

פסגה (968.03 ₪)  
גבע (147.94 ₪)  
שפל (1,006.24 ₪)

הסטוריית צריכה בקוט"ש

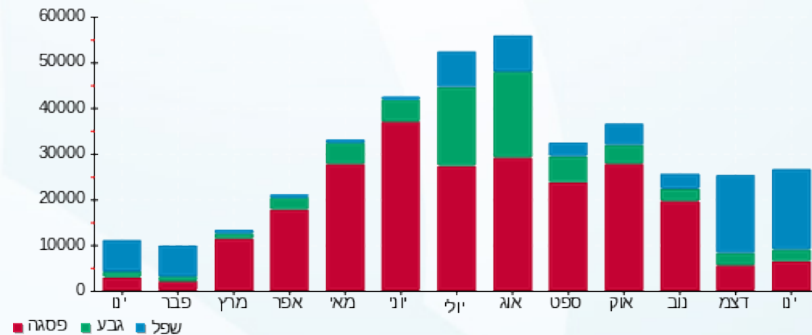

10/02/22 תאריך הפקה:  
 31/01/22 תאריך קריאה נוכחית:  
 01/01/22 תאריך קריאה קודמת:

**שם דייר:** זיגי יבוא ושיווק בניין 1 קומה 1 צפון מ"א  
**שם אתר:** עוגן נתניה בניין 1

**לקוח/ה נכבד/ה, אנו מתכבדים להגיש את חישוב צריכת החשמל לתקופה 01/01/22 - 31/01/22:**

**זיגי יבוא ושיווק קומה 1 צפון מ"א - 2 - (3x100)81018866**

סוג תעריף	סוג צריכה	קריאה קודמת	קריאה נוכחית	סה"כ צריכה בקוט"ש	מחיר לקוט"ש בא"ג	סה"כ לתשלום
			31/01/22	01/01/22	פרטי חשבון עבור תאריכים:	
777	פסגה	13,493.80	14,160.00	666.20	75.50	502.98 ₪
778	גבע	3,706.10	3,706.70	0.60	44.75	0.27 ₪
779	שפל	6,032.20	6,496.20	464.00	25.92	120.27 ₪

**צילרים**

סוג תעריף	סוג צריכה	קריאה קודמת	קריאה נוכחית	סה"כ צריכה בקוט"ש	מחיר לקוט"ש בא"ג	סה"כ לתשלום
			31/01/22	01/01/22	פרטי חשבון עבור תאריכים:	
777	פסגה			1,115.557	75.50	842.25 ₪
778	גבע			2.779	44.75	1.24 ₪
779	שפל			836.016	25.92	216.70 ₪

**סה"כ לדירה:**

פסגה	גבע	שפל	סה"כ	שיא ביקוש
1,781.76	3.38	1,300.02	3,085.15	19.10
₪ 1,345.23	₪ 1.51	₪ 336.96	₪ 1,683.70	

סה"כ צריכה  
 סה"כ לתשלום

₪ 510.34	<b>תשלום קבוע</b>	
₪ 5,798.72	<b>תשלום עבור גודל חיבור בKVA (3x100)</b>	
₪ 7,992.76	<b>סה"כ לתשלום</b>	<b>לא כולל מע"מ</b>

התפלגות חיוב בש"ח לפי תע"ז

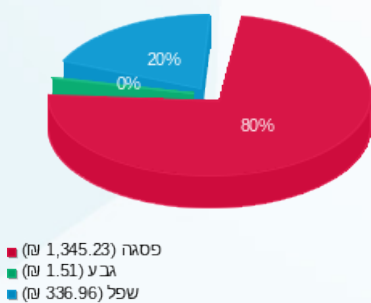

הסטוריית צריכה בקוט"ש

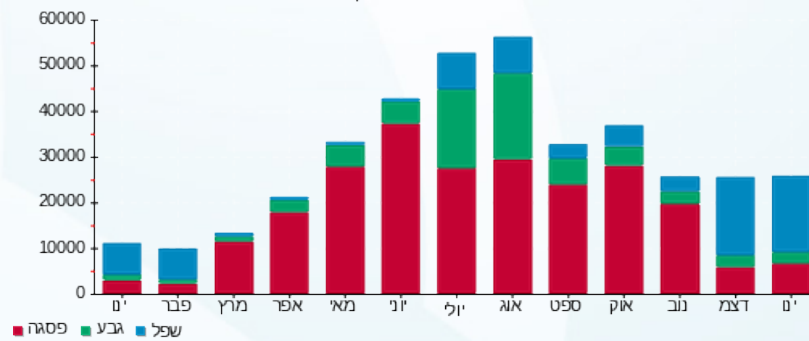



10/02/22 תאריך הפקה:  
 31/01/22 תאריך קריאה נוכחית:  
 01/01/22 תאריך קריאה קודמת:

שם דייר: חברת פיאק מדיקל בניין 1  
 שם אתר: עוגן נתניה בניין 1

לקוח/ה נכבד/ה, אנו מתכבדים להגיש את חישוב צריכת החשמל לתקופה 01/01/22 - 31/01/22:

חברת פיאק מדיקל - 1 - (3x32)81037892

סוג תעריף	סוג צריכה	קריאה קודמת	קריאה נוכחית	סה"כ צריכה בקוט"ש	מחיר לקוט"ש בא"ג	סה"כ לתשלום
פרטי חשבון עבור תאריכים:						
777	פסגה	01/01/22	31/01/22	14.70	75.50	11.10 ₪
778	גבע	5,343.10	5,354.40	11.30	44.75	5.06 ₪
779	שפל	22,156.80	22,272.80	116.00	25.92	30.07 ₪

סה"כ לדייר:

פסגה	גבע	שפל	סה"כ	שיא ביקוש
14.70	11.30	116.00	142.00	1.10
11.10 ₪	5.06 ₪	30.07 ₪	46.22 ₪	

סה"כ צריכה  
 סה"כ לתשלום

510.34 ₪	תשלום קבוע	
1,855.59 ₪	תשלום עבור גודל חיבור בKVA (3x32)	
2,412.15 ₪	סה"כ לתשלום	לא כולל מע"מ

התפלגות חיוב בש"ח לפי תע"ז

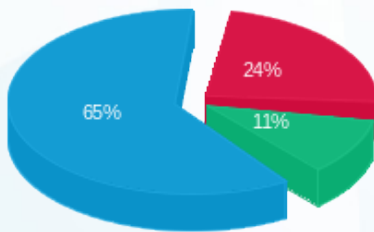

■ פסגה (11.10 ₪)  
 ■ גבע (5.06 ₪)  
 ■ שפל (30.07 ₪)

הסטוריית צריכה בקוט"ש

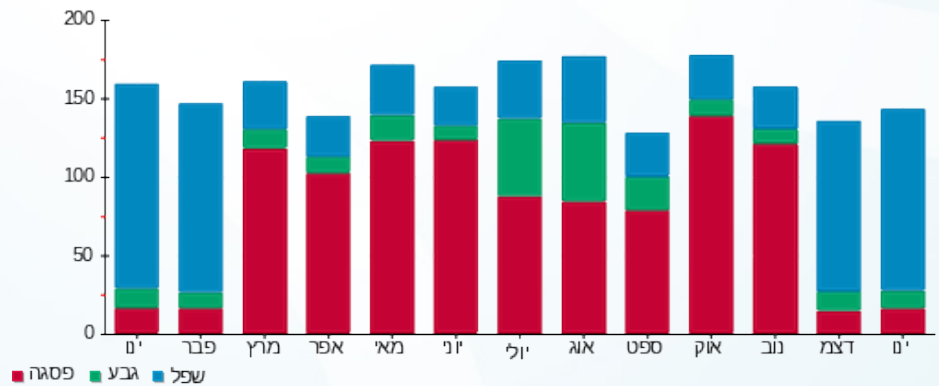

10/02/22 תאריך הפקה:  
 31/01/22 תאריך קריאה נוכחית:  
 01/01/22 תאריך קריאה קודמת:

שם דייר: חברת פיאק מדיקל בניין 1 מ"א  
 שם אתר: עוגן נתניה בניין 1

**לקוח/ה נכבד/ה, אנו מתכבדים להגיש את חישוב צריכת החשמל לתקופה 01/01/22 - 31/01/22:**

חברת פיאק מדיקל מ"א - 4 - 81018679 (3x63)

סוג תעריף	סוג צריכה	קריאה קודמת	קריאה נוכחית	סה"כ צריכה בקוט"ש	מחיר לקוט"ש בא"ג	סה"כ לתשלום
פרטי חשבון עבור תאריכים:						
777	פסגה	01/01/22	31/01/22	1.00	75.50	0.76 ₪
778	גבע	839.80	866.90	27.10	44.75	12.13 ₪
779	שפל	1,750.80	2,118.30	367.50	25.92	95.26 ₪

**צילרים**

סוג תעריף	סוג צריכה	קריאה קודמת	קריאה נוכחית	סה"כ צריכה בקוט"ש	מחיר לקוט"ש בא"ג	סה"כ לתשלום
פרטי חשבון עבור תאריכים:						
777	פסגה	01/01/22	31/01/22	1.675	75.50	1.26 ₪
778	גבע			125.526	44.75	56.17 ₪
779	שפל			662.146	25.92	171.63 ₪

**סה"כ לדיר:**

פסגה	גבע	שפל	סה"כ	שיא ביקוש
2.67	152.63	1,029.65	1,184.95	9.00
2.02 ₪	68.30 ₪	266.88 ₪	337.20 ₪	

סה"כ צריכה  
 סה"כ לתשלום

510.34 ₪	<b>תשלום קבוע</b>	
3,653.19 ₪	<b>תשלום עבור גודל חיבור בKVA (3x63)</b>	
4,500.73 ₪	<b>סה"כ לתשלום</b>	<b>לא כולל מע"מ</b>

התפלגות חיוב בש"ח לפי תע"ז

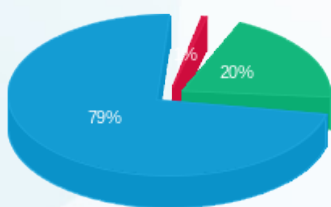

פסגה (2.02 ₪)  
 גבע (68.30 ₪)  
 שפל (266.88 ₪)

הסטוריית צריכה בקוט"ש

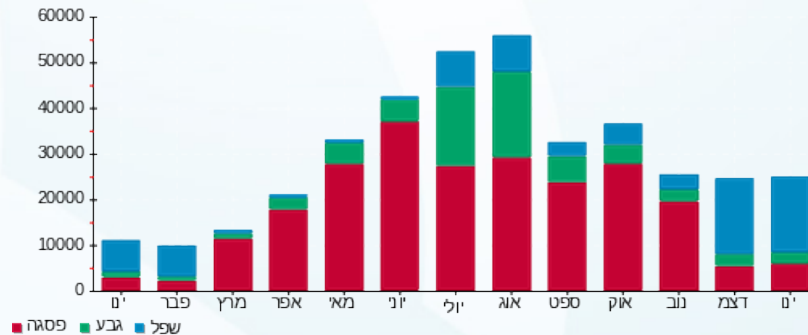



10/02/22

תאריך הפקדה:

שם דייר: חניונים בניין 1  
שם אתר: עוגן נתניה בניין 1

31/01/22

תאריך קריאה נוכחית:

01/01/22

תאריך קריאה קודמת:

לקוח/ה נכבד/ה, אנו מתכבדים להגיש את חישוב צריכת החשמל לתקופה 01/01/22 - 31/01/22:

חניונים בניין 1 - 7 - 81018564(3x40)

סוג תעריף	סוג צריכה	קריאה קודמת	קריאה נוכחית	סה"כ צריכה בקוט"ש	מחיר לקוט"ש בא"ג	סה"כ לתשלום
פרטי חשבון עבור תאריכים:						
777	פסגה	01/01/22	31/01/22	341.50	75.50	257.83 ₪
778	גבע	28,279.10	28,443.30	164.20	44.75	73.48 ₪
779	שפל	89,064.10	90,132.00	1,067.90	25.92	276.80 ₪

סה"כ לדייר:

פסגה	גבע	שפל	סה"כ	שיא ביקוש
341.50	164.20	1,067.90	1,573.60	3.20
257.83 ₪	73.48 ₪	276.80 ₪	608.11 ₪	

סה"כ צריכה

סה"כ לתשלום

510.34 ₪	<b>תשלום קבוע</b>	
2,319.49 ₪	<b>תשלום עבור גודל חיבור בKVA (3x40)</b>	
3,437.94 ₪	<b>סה"כ לתשלום</b>	<b>לא כולל מע"מ</b>

התפלגות חיוב בש"ח לפי תעו"ז

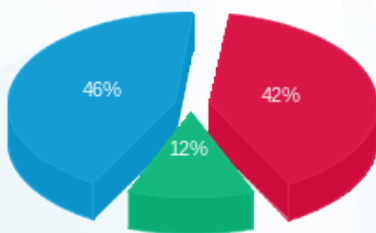

- פסגה (257.83 ₪) - 46%
- גבע (73.48 ₪) - 12%
- שפל (276.80 ₪) - 42%

הסטוריית צריכה בקוט"ש

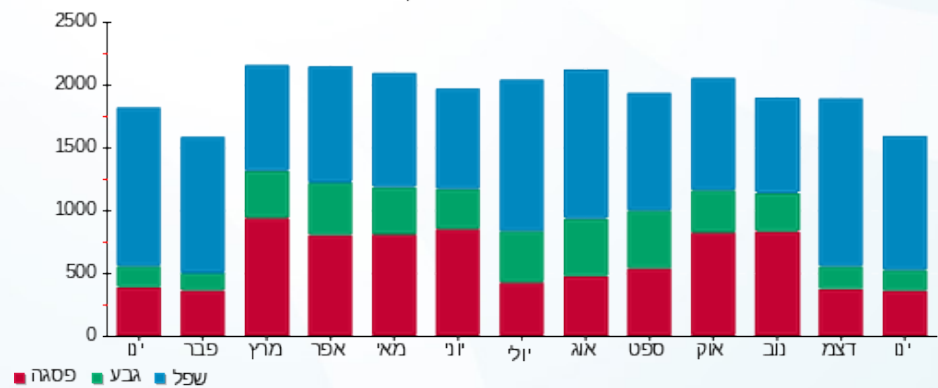



10/02/22

תאריך הפקדה:

שם דייר: יוניסור בניין 1 קומה 2

31/01/22

תאריך קריאה נוכחית:

שם אתר: עוגן נתניה בניין 1

01/01/22

תאריך קריאה קודמת:

לקוח/ה נכבד/ה, אנו מתכבדים להגיש את חישוב צריכת החשמל לתקופה 01/01/22 - 31/01/22:

יוניסור קומה 2 מ"א - 8 - 81018679 (3x80)

סוג תעריף	סוג צריכה	קריאה קודמת	קריאה נוכחית	סה"כ צריכה בקוט"ש	מחיר לקוט"ש בא"ג	סה"כ לתשלום
פרטי חשבון עבור תאריכים:						
777	פסגה	01/01/22	31/01/22	72.00	75.50	54.36 ₪
778	גבע	5,649.40	5,732.00	82.60	44.75	36.96 ₪
779	שפל	10,366.00	10,744.70	378.70	25.92	98.16 ₪

יוניסור קומה 2 מאור וכח - 7 - 81037892 (3x63)

סוג תעריף	סוג צריכה	קריאה קודמת	קריאה נוכחית	סה"כ צריכה בקוט"ש	מחיר לקוט"ש בא"ג	סה"כ לתשלום
פרטי חשבון עבור תאריכים:						
777	פסגה	31,145.70	31,349.40	203.70	75.50	153.79 ₪
778	גבע	10,346.40	10,412.40	66.00	44.75	29.54 ₪
779	שפל	30,620.20	31,354.30	734.10	25.92	190.28 ₪

סה"כ לדירה:

פסגה	גבע	שפל	סה"כ	שיא ביקוש
275.70	148.60	1,112.80	1,537.10	7.80
₪ 208.15	₪ 66.50	₪ 288.44	₪ 563.09	

סה"כ צריכה

סה"כ לתשלום

510.34 ₪	<b>תשלום קבוע</b>	
8,292.16 ₪	<b>תשלום עבור גודל חיבור בKVA (3x143)</b>	
9,365.59 ₪	<b>סה"כ לתשלום</b>	<b>לא כולל מע"מ</b>

התפלגות חיוב בש"ח לפי תע"ז

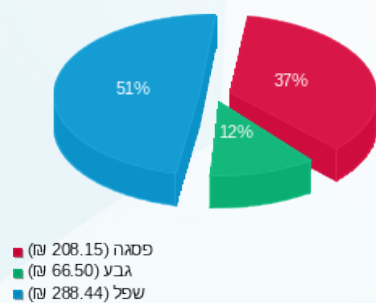

הסטוריית צריכה בקוט"ש

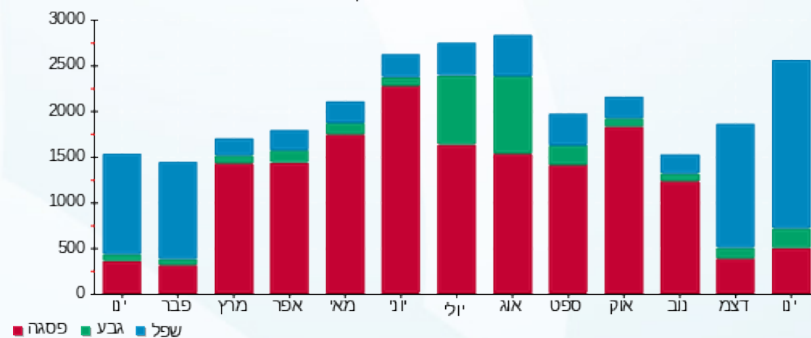



10/02/22

תאריך הפקה:

שם דייר: יוניסור בניין 1 קומה 3 מ"א

31/01/22

תאריך קריאה נוכחית:

שם אתר: עוגן נתניה בניין 1

01/01/22

תאריך קריאה קודמת:

לקוח/ה נכבד/ה, אנו מתכבדים להגיש את חישוב צריכת החשמל לתקופה 01/01/22 - 31/01/22:

יוניסור בניין 1 קומה 3 מ"א - 3 - 81018679(3x63)

סוג תעריף	סוג צריכה	קריאה קודמת	קריאה נוכחית	סה"כ צריכה בקוט"ש	מחיר לקוט"ש בא"ג	סה"כ לתשלום
פרטי חשבון עבור תאריכים:						
777	פסגה	01/01/22	31/01/22	62.30	75.50	47.04 ₪
778	גבע	2,109.40	2,121.80	12.40	44.75	5.55 ₪
779	שפל	3,238.70	3,513.40	274.70	25.92	71.20 ₪

צילרים

סוג תעריף	סוג צריכה	קריאה קודמת	קריאה נוכחית	סה"כ צריכה בקוט"ש	מחיר לקוט"ש בא"ג	סה"כ לתשלום
פרטי חשבון עבור תאריכים:						
777	פסגה	01/01/22	31/01/22	104.322	75.50	78.76 ₪
778	גבע			57.436	44.75	25.70 ₪
779	שפל			494.943	25.92	128.29 ₪

סה"כ לדירה:

פסגה	גבע	שפל	סה"כ	שיא ביקוש
166.62	69.84	769.64	1,006.10	6.00
₪ 125.80	₪ 31.25	₪ 199.49	₪ 356.54	

סה"כ צריכה  
סה"כ לתשלום

510.34 ₪	<b>תשלום קבוע</b>	
3,653.19 ₪	<b>תשלום עבור גודל חיבור בKVA (3x63)</b>	
4,520.07 ₪	<b>סה"כ לתשלום</b>	<b>לא כולל מע"מ</b>

התפלגות חיוב בש"ח לפי תע"ז

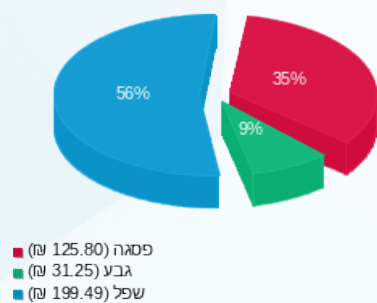

הסטוריית צריכה בקוט"ש

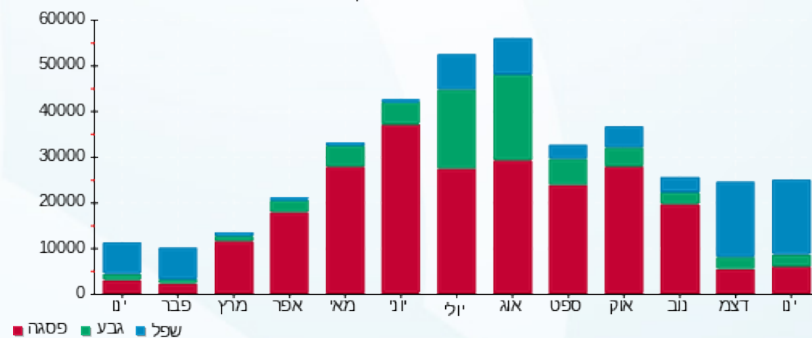

10/02/22 תאריך הפקה:  
 31/01/22 תאריך קריאה נוכחית:  
 01/01/22 תאריך קריאה קודמת:

שם דייר: יוניסור בניין 1 קומה 3 מאור וכח  
 שם אתר: עוגן נתניה בניין 1

**לקוח/ה נכבד/ה, אנו מתכבדים להגיש את חישוב צריכת החשמל לתקופה 01/01/22 - 31/01/22:**

**יוניסור בניין 1 קומה 3 מאור וכח - 1 - 81017127(3x40)**

סה"כ לתשלום	מחיר לקוט"ש בא"ג	סה"כ צריכה בקוט"ש	קריאה נוכחית	קריאה קודמת	סוג צריכה	סוג תעריף
			31/01/22	01/01/22	פרטי חשבון עבור תאריכים:	
₪ 63.72	75.50	84.40	94,894.80	94,810.40	פסגה	777
₪ 13.65	44.75	30.50	20,285.90	20,255.40	גבע	778
₪ 104.79	25.92	404.30	54,012.60	53,608.30	שפל	779

**סה"כ לדייר:**

שיא ביקוש	סה"כ	שפל	גבע	פסגה
2.00	519.20	404.30	30.50	84.40
	₪ 182.17	₪ 104.79	₪ 13.65	₪ 63.72

סה"כ צריכה  
 סה"כ לתשלום

₪ 510.34	<b>תשלום קבוע</b>	
₪ 2,319.49	<b>תשלום עבור גודל חיבור בKVA (3x40)</b>	
₪ 3,011.99	<b>סה"כ לתשלום</b>	<b>לא כולל מע"מ</b>

התפלגות חיוב בש"ח לפי תעו"ז

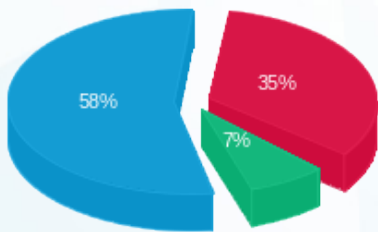

■ פסגה (₪ 63.72)  
 ■ גבע (₪ 13.65)  
 ■ שפל (₪ 104.79)

הסטוריית צריכה בקוט"ש

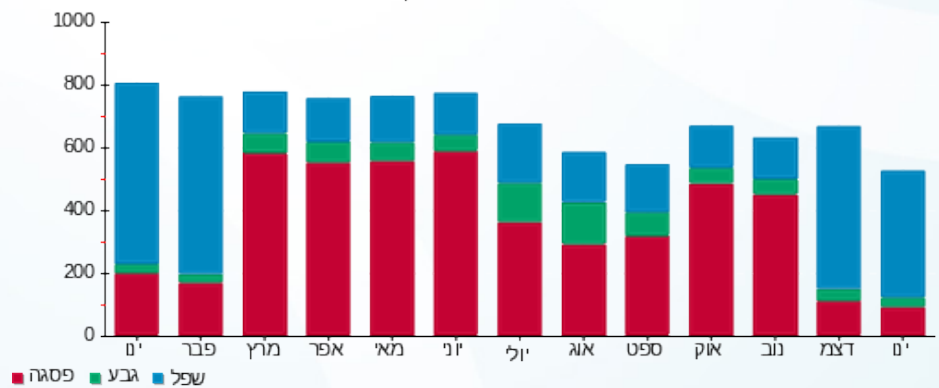



10/02/22

תאריך הפקדה:

שם דייר: כללית הנדסה בניין 1

31/01/22

תאריך קריאה נוכחית:

שם אתר: עוגן נתניה בניין 1

01/01/22

תאריך קריאה קודמת:

לקוח/ה נכבד/ה, אנו מתכבדים להגיש את חישוב צריכת החשמל לתקופה 01/01/22 - 31/01/22:

כללית הנדסה - 6 - (3x125)81017127

סה"כ לתשלום	מחיר לקוט"ש בא"ג	סה"כ צריכה בקוט"ש	קריאה נוכחית	קריאה קודמת	סוג צריכה	סוג תעריף
			31/01/22	01/01/22	פרטי חשבון עבור תאריכים:	
₪ 36.84	75.50	48.80	90,994.00	90,945.20	פסגה	777
₪ 10.56	44.75	23.60	21,943.00	21,919.40	גבע	778
₪ 45.00	25.92	173.60	61,533.00	61,359.40	שפל	779

סה"כ לדייר:

שיא ביקוש	סה"כ	שפל	גבע	פסגה
0.40	246.00	173.60	23.60	48.80
	₪ 92.40	₪ 45.00	₪ 10.56	₪ 36.84

סה"כ צריכה

סה"כ לתשלום

₪ 510.34	<b>תשלום קבוע</b>	
₪ 7,248.39	<b>תשלום עבור גודל חיבור בKVA (3x125)</b>	
₪ 7,851.14	<b>סה"כ לתשלום</b>	<b>לא כולל מע"מ</b>

התפלגות חיוב בש"ח לפי תע"ז

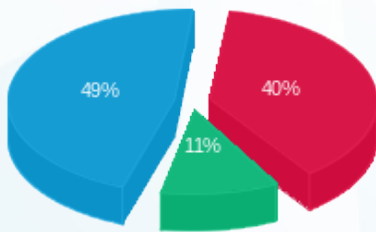

- פסגה (₪ 36.84)
- גבע (₪ 10.56)
- שפל (₪ 45.00)

הסטוריית צריכה בקוט"ש

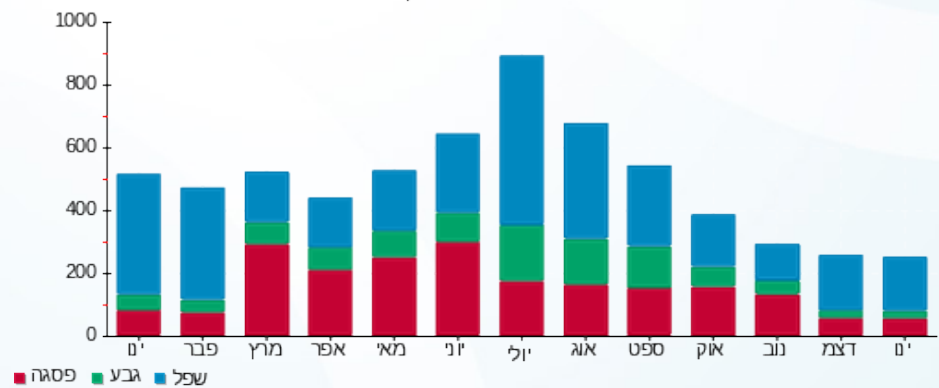

- פסגה
- גבע
- שפל



10/02/22 תאריך הפקה:  
 31/01/22 תאריך קריאה נוכחית:  
 01/01/22 תאריך קריאה קודמת:

שם דייר: כללית הנדסה בניין 1 מ"א  
 שם אתר: עוגן נתניה בניין 1

**לקוח/ה נכבד/ה, אנו מתכבדים להגיש את חישוב צריכת החשמל לתקופה 01/01/22 - 31/01/22:**

**כללית הנדסה מ"א - 1 - 81018679 (3x160)**

סוג תעריף	סוג צריכה	קריאה קודמת	קריאה נוכחית	סה"כ צריכה בקוט"ש	מחיר לקוט"ש בא"ג	סה"כ לתשלום
פרטי חשבון עבור תאריכים:						
777	פסגה	01/01/22	31/01/22	0.00	75.50	0.00 ₪
778	גבע	2,840.80	2,840.80	0.00	44.75	0.00 ₪
779	שפל	11,242.80	11,242.80	0.00	25.92	0.00 ₪

**צילרים**

סוג תעריף	סוג צריכה	קריאה קודמת	קריאה נוכחית	סה"כ צריכה בקוט"ש	מחיר לקוט"ש בא"ג	סה"כ לתשלום
פרטי חשבון עבור תאריכים:						
777	פסגה	01/01/22	31/01/22	0.000	75.50	0.00 ₪
778	גבע			0.000	44.75	0.00 ₪
779	שפל			0.000	25.92	0.00 ₪

**סה"כ לדיר:**

פסגה	גבע	שפל	סה"כ	שיא ביקוש
0.00	0.00	0.00	0.00	
0.00 ₪	0.00 ₪	0.00 ₪	0.00 ₪	

סה"כ צריכה  
סה"כ לתשלום

510.34 ₪	<b>תשלום קבוע</b>	
9,277.94 ₪	<b>תשלום עבור גודל חיבור בKVA (3x160)</b>	
9,788.28 ₪	<b>סה"כ לתשלום</b>	<b>לא כולל מע"מ</b>

התפלגות חיוב בש"ח לפי תע"ז

פסגה (0.00 ₪)  
 גבע (0.00 ₪)  
 שפל (0.00 ₪)

הסטוריית צריכה בקוט"ש

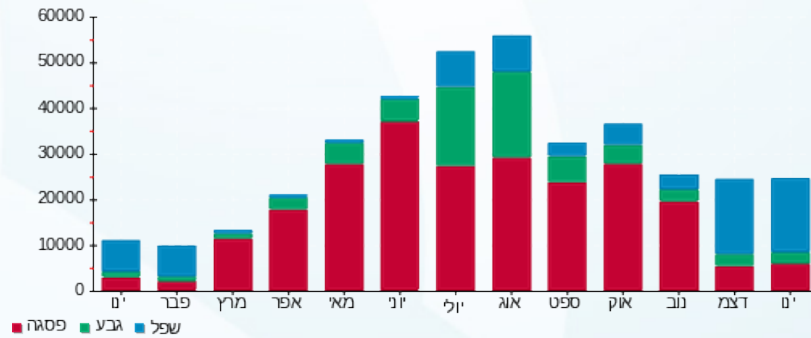



10/02/22 תאריך הפקה:  
 31/01/22 תאריך קריאה נוכחית:  
 01/01/22 תאריך קריאה קודמת:

שם דייר: מ. רהיטי האחוזה בניין 1  
 שם אתר: עוגן נתניה בניין 1

לקוח/ה נכבד/ה, אנו מתכבדים להגיש את חישוב צריכת החשמל לתקופה 01/01/22 - 31/01/22:

מ. רהיטי האחוזה בניין 1 - 8 - 81017127 (3x125)

סוג תעריף	סוג צריכה	קריאה קודמת	קריאה נוכחית	סה"כ צריכה בקוט"ש	מחיר לקוט"ש בא"ג	סה"כ לתשלום
פרטי חשבון עבור תאריכים:						
777	פסגה	01/01/22	31/01/22	1,481.10	75.50	1,118.23 ₪
778	גבע	252,463.80	252,684.60	220.80	44.75	98.81 ₪
779	שפל	248,341.60	251,345.30	3,003.70	25.92	778.56 ₪

סה"כ לדייר:

פסגה	גבע	שפל	סה"כ	שיא ביקוש
1,481.10	220.80	3,003.70	4,705.60	18.50
1,118.23 ₪	98.81 ₪	778.56 ₪	1,995.60 ₪	

סה"כ צריכה  
 סה"כ לתשלום

510.34 ₪	תשלום קבוע
7,248.39 ₪	תשלום עבור גודל חיבור בKVA (3x125)
9,754.33 ₪	סה"כ לתשלום
לא כולל מע"מ	

התפלגות חיוב בש"ח לפי תע"ז

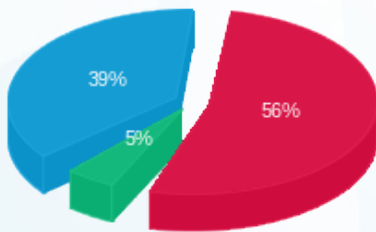

פסגה (1,118.23 ₪)  
 גבע (98.81 ₪)  
 שפל (778.56 ₪)

הסטוריית צריכה בקוט"ש

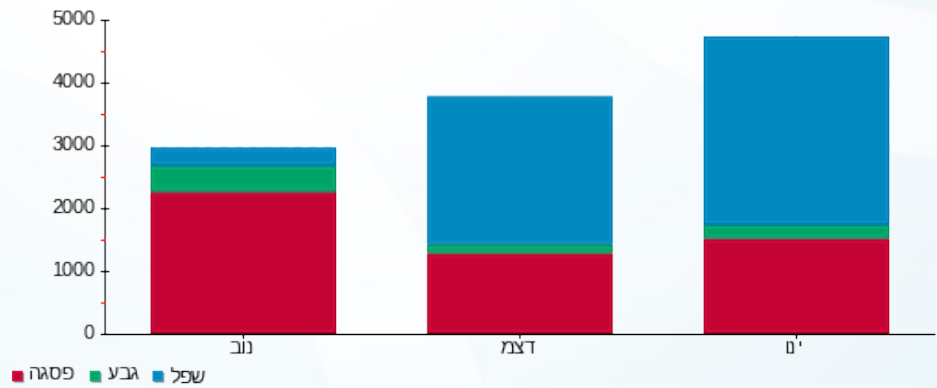

פסגה גבע שפל





10/02/22

תאריך הפקדה:

שם דייר: מיטחברת בניין 1

31/01/22

תאריך קריאה נוכחית:

שם אתר: עוגן נתניה בניין 1

01/01/22

תאריך קריאה קודמת:

לקוח/ה נכבד/ה, אנו מתכבדים להגיש את חישוב צריכת החשמל לתקופה 01/01/22 - 31/01/22:

מיטחברת - 4 - (3x40)81037892

סוג תעריף	סוג צריכה	קריאה קודמת	קריאה נוכחית	סה"כ צריכה בקוט"ש	מחיר לקוט"ש בא"ג	סה"כ לתשלום
פרטי חשבון עבור תאריכים:						
777	פסגה	01/01/22	31/01/22	124.90	75.50	94.30 ₪
778	גבע	4,583.55	4,608.35	24.80	44.75	11.10 ₪
779	שפל	16,039.15	17,104.30	1,065.15	25.92	276.09 ₪

סה"כ לדייר:

פסגה	גבע	שפל	סה"כ	שיא ביקוש
124.90	24.80	1,065.15	1,214.85	6.50
94.30 ₪	11.10 ₪	276.09 ₪	381.48 ₪	

סה"כ צריכה

סה"כ לתשלום

510.34 ₪	<b>תשלום קבוע</b>	
2,319.49 ₪	<b>תשלום עבור גודל חיבור בKVA (3x40)</b>	
3,211.31 ₪	<b>סה"כ לתשלום</b>	<b>לא כולל מע"מ</b>

התפלגות חיוב בש"ח לפי תעו"ז

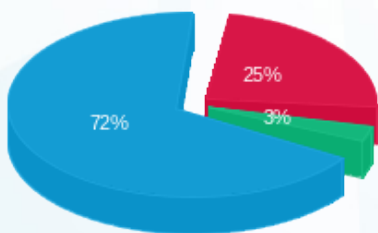

- פסגה (94.30 ₪)
- גבע (11.10 ₪)
- שפל (276.09 ₪)

הסטוריית צריכה בקוט"ש

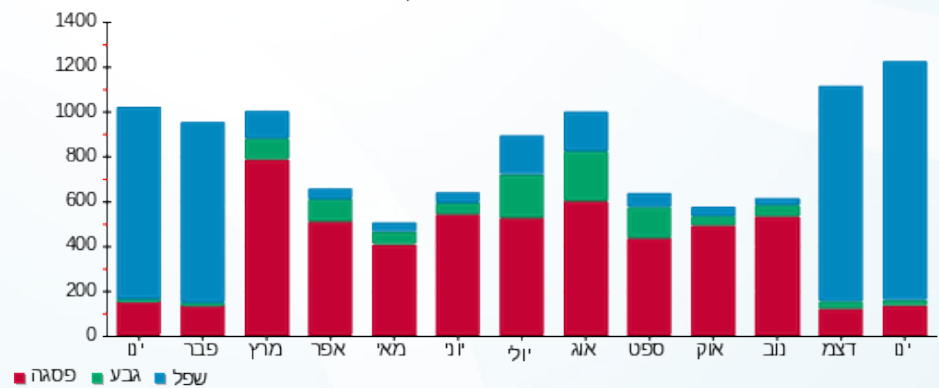



10/02/22

תאריך הפקדה:

שם דייר: מעליות בניין 1 דרום

31/01/22

תאריך קריאה נוכחית:

שם אתר: עוגן נתניה בניין 1

01/01/22

תאריך קריאה קודמת:

לקוח/ה נכבד/ה, אנו מתכבדים להגיש את חישוב צריכת החשמל לתקופה 01/01/22 - 31/01/22:

מעליות בניין 1 דרום - 6 - 81018564(3x40)

סוג תעריף	סוג צריכה	קריאה קודמת	קריאה נוכחית	סה"כ צריכה בקוט"ש	מחיר לקוט"ש בא"ג	סה"כ לתשלום
פרטי חשבון עבור תאריכים:						
777	פסגה	01/01/22	31/01/22	23.85	75.50	18.01 ₪
778	גבע	5,228.80	5,248.95	20.15	44.75	9.02 ₪
779	שפל	13,922.05	14,036.85	114.80	25.92	29.76 ₪

סה"כ לדייר:

פסגה	גבע	שפל	סה"כ	שיא ביקוש
23.85	20.15	114.80	158.80	0.90
18.01 ₪	9.02 ₪	29.76 ₪	56.78 ₪	

סה"כ צריכה

סה"כ לתשלום

510.34 ₪	<b>תשלום קבוע</b>	
2,319.49 ₪	<b>תשלום עבור גודל חיבור בKVA (3x40)</b>	
2,886.61 ₪	<b>סה"כ לתשלום</b>	<b>לא כולל מע"מ</b>

התפלגות חיוב בש"ח לפי תע"ז

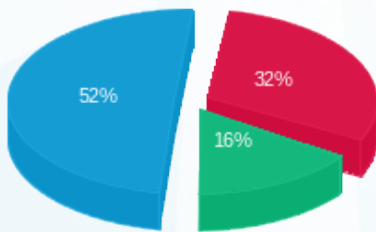

- פסגה (18.01 ₪)
- גבע (9.02 ₪)
- שפל (29.76 ₪)

הסטוריית צריכה בקוט"ש

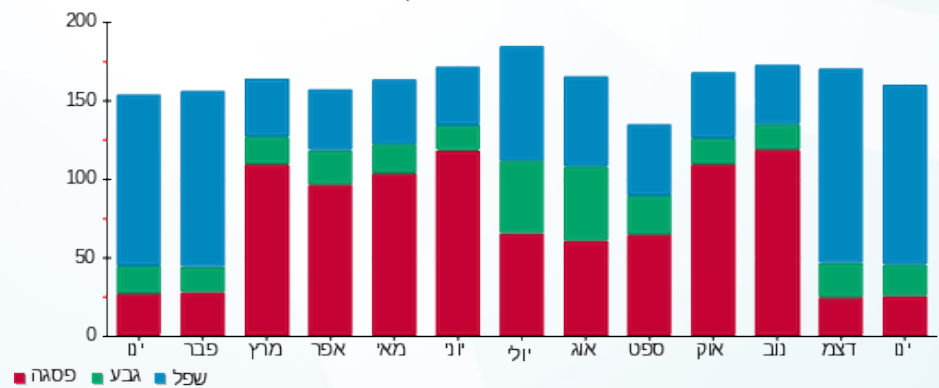

- פסגה
- גבע
- שפל





10/02/22

תאריך הפקדה:

שם דייר: מעליות בניין 1 צפון

31/01/22

תאריך קריאה נוכחית:

שם אתר: עוגן נתניה בניין 1

01/01/22

תאריך קריאה קודמת:

לקוח/ה נכבד/ה, אנו מתכבדים להגיש את חישוב צריכת החשמל לתקופה 01/01/22 - 31/01/22:

מעליות בניין 1 צפון - 5 - 81018564(3x40)

סה"כ לתשלום	מחיר לקוט"ש בא"ג	סה"כ צריכה בקוט"ש	קריאה נוכחית	קריאה קודמת	סוג צריכה	סוג תעריף
			31/01/22	01/01/22		פרטי חשבון עבור תאריכים:
₪ 45.00	75.50	59.60	12,439.50	12,379.90	פסגה	777
₪ 6.80	44.75	15.20	3,559.25	3,544.05	גבע	778
₪ 48.20	25.92	185.95	8,926.70	8,740.75	שפל	779

סה"כ לדייר:

שיא ביקוש	סה"כ	שפל	גבע	פסגה
1.15	260.75	185.95	15.20	59.60
	₪ 100.00	₪ 48.20	₪ 6.80	₪ 45.00

סה"כ צריכה

סה"כ לתשלום

₪ 510.34	<b>תשלום קבוע</b>	
₪ 2,319.49	<b>תשלום עבור גודל חיבור בKVA (3x40)</b>	
₪ 2,929.82	<b>סה"כ לתשלום</b>	<b>לא כולל מע"מ</b>

התפלגות חיוב בש"ח לפי תע"ז

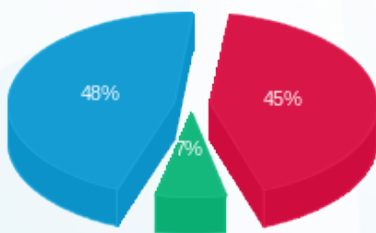

- פסגה (₪ 45.00)
- גבע (₪ 6.80)
- שפל (₪ 48.20)

הסטוריית צריכה בקוט"ש

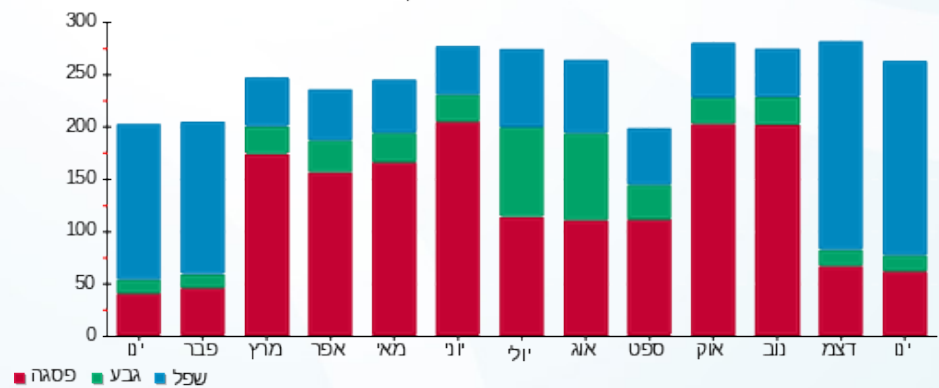

- פסגה
- גבע
- שפל





10/02/22

תאריך הפקה:

שם דייר: עמותת שוקולד בניין 1 קומה 1 דרום מ"א

31/01/22

תאריך קריאה נוכחית:

שם אתר: עוגן נתניה בניין 1

01/01/22

תאריך קריאה קודמת:

לקוח/ה נכבד/ה, אנו מתכבדים להגיש את חישוב צריכת החשמל לתקופה 01/01/22 - 31/01/22:

עמותת שוקולד בניין 1 קומה 1 דרום מ"א - 6 - 81018679 (3x200)

סוג תעריף	סוג צריכה	קריאה קודמת	קריאה נוכחית	סה"כ צריכה בקוט"ש	מחיר לקוט"ש בא"ג	סה"כ לתשלום
		01/01/22	31/01/22			
777	פסגה	44,562.00	44,710.60	148.60	75.50	112.19 ₪
778	גבע	19,224.80	19,294.80	70.00	44.75	31.33 ₪
779	שפל	55,731.80	56,336.40	604.60	25.92	156.71 ₪

צילרים

סוג תעריף	סוג צריכה	קריאה קודמת	קריאה נוכחית	סה"כ צריכה בקוט"ש	מחיר לקוט"ש בא"ג	סה"כ לתשלום
		01/01/22	31/01/22			
777	פסגה			248.832	75.50	187.87 ₪
778	גבע			324.236	44.75	145.10 ₪
779	שפל			1,089.343	25.92	282.36 ₪

סה"כ לדייר:

פסגה	גבע	שפל	סה"כ	שיא ביקוש
397.43	394.24	1,693.94	2,485.61	2.80
₪ 300.06	₪ 176.42	₪ 439.07	₪ 915.55	

סה"כ צריכה

סה"כ לתשלום

₪ 510.34	<b>תשלום קבוע</b>	
₪ 11,597.43	<b>תשלום עבור גודל חיבור ב KVA (3x200)</b>	
₪ 13,023.32	<b>סה"כ לתשלום</b>	<b>לא כולל מע"מ</b>

התפלגות חיוב בש"ח לפי תע"ז

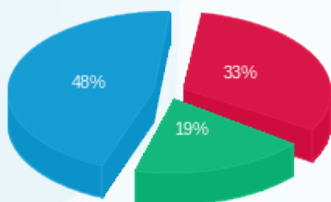

פסגה (300.06 ₪) 48%  
גבע (176.42 ₪) 33%  
שפל (439.07 ₪) 19%

הסטוריית צריכה בקוט"ש

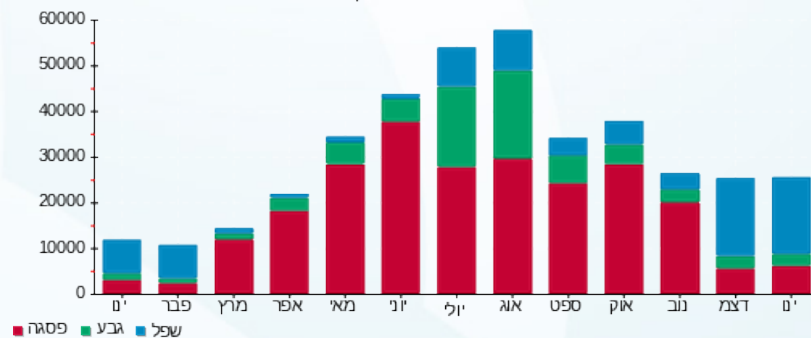



10/02/22

תאריך הפקה:

שם דייר: עמותת שוקולד בניין 1 קומה 1 דרום מאור וכח

31/01/22

תאריך קריאה נוכחית:

שם אתר: עוגן נתניה בניין 1

01/01/22

תאריך קריאה קודמת:

לקוח/ה נכבד/ה, אנו מתכבדים להגיש את חישוב צריכת החשמל לתקופה 01/01/22 - 31/01/22:

עמותת שוקולד בניין 1 קומה 1 דרום מאור וכח - 5 - 81037892(3x125)

סוג תעריף	סוג צריכה	קריאה קודמת	קריאה נוכחית	סה"כ צריכה בקוט"ש	מחיר לקוט"ש בא"ג	סה"כ לתשלום
		01/01/22	31/01/22			
פרטי חשבון עבור תאריכים:						
777	פסגה	82,717.80	83,049.20	331.40	75.50	250.21 ₪
778	גבע	24,275.60	24,466.40	190.80	44.75	85.38 ₪
779	שפל	62,828.00	64,582.80	1,754.80	25.92	454.84 ₪

סה"כ לדייר:

פסגה	גבע	שפל	סה"כ	שיא ביקוש
331.40	190.80	1,754.80	2,277.00	13.00
250.21 ₪	85.38 ₪	454.84 ₪	790.43 ₪	

סה"כ צריכה

סה"כ לתשלום

510.34 ₪	<b>תשלום קבוע</b>	
7,248.39 ₪	<b>תשלום עבור גודל חיבור בKVA (3x125)</b>	
8,549.17 ₪	<b>סה"כ לתשלום</b>	<b>לא כולל מע"מ</b>

התפלגות חיוב בש"ח לפי תע"ז

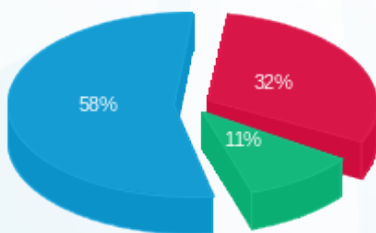

- פסגה (250.21 ₪) - 58%
- גבע (85.38 ₪) - 11%
- שפל (454.84 ₪) - 32%

הסטוריית צריכה בקוט"ש

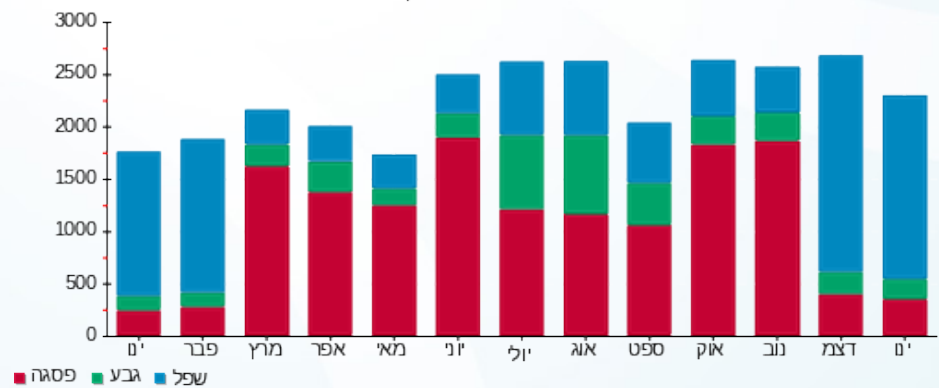

10/02/22 תאריך הפקדה:  
 31/01/22 תאריך קריאה נוכחית:  
 01/01/22 תאריך קריאה קודמת:

שם דייר: פאוורבול בניין 1 קומה 3 צד צפון מ"א  
 שם אתר: עוגן נתניה בניין 1

**לקוח/ה נכבד/ה, אנו מתכבדים להגיש את חישוב צריכת החשמל לתקופה 01/01/22 - 31/01/22:**

**פאוורבול קומה 3 צד צפון מ"א - 6 - 81018866(3x250)**

סוג תעריף	סוג צריכה	קריאה קודמת	קריאה נוכחית	סה"כ צריכה בקוט"ש	מחיר לקוט"ש בא"ג	סה"כ לתשלום
פרטי חשבון עבור תאריכים:			01/01/22	31/01/22		
777	פסגה	104,248.80	104,502.80	254.00	75.50	191.77 ₪
778	גבע	31,664.80	31,690.00	25.20	44.75	11.28 ₪
779	שפל	84,741.60	85,522.40	780.80	25.92	202.38 ₪

**צילרים**

סוג תעריף	סוג צריכה	קריאה קודמת	קריאה נוכחית	סה"כ צריכה בקוט"ש	מחיר לקוט"ש בא"ג	סה"כ לתשלום
פרטי חשבון עבור תאריכים:			01/01/22	31/01/22		
777	פסגה			425.325	75.50	321.12 ₪
778	גבע			116.725	44.75	52.23 ₪
779	שפל			1,406.813	25.92	364.65 ₪

**סה"כ לדירה:**

פסגה	גבע	שפל	סה"כ	שיא ביקוש
679.32	141.93	2,187.61	3,008.86	4.40
₪ 512.89	₪ 63.51	₪ 567.03	₪ 1,143.43	

₪ 510.34	<b>תשלום קבוע</b>	
₪ 14,496.79	<b>תשלום עבור גודל חיבור בKVA (3x250)</b>	
₪ 16,150.56	<b>סה"כ לתשלום</b>	<b>לא כולל מע"מ</b>

התפלגות חיוב בש"ח לפי תע"ז

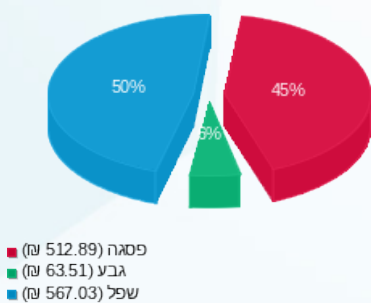

הסטוריית צריכה בקוט"ש

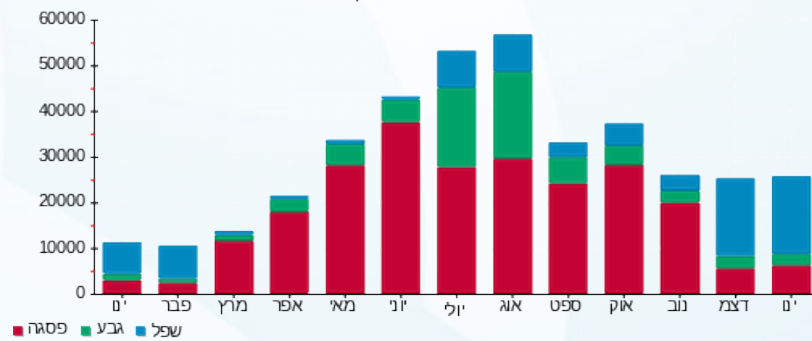

10/02/22 תאריך הפקה:  
 31/01/22 תאריך קריאה נוכחית:  
 01/01/22 תאריך קריאה קודמת:

שם דייר: פאוורבול בניין 1 קומה 4 צד צפון מ"א  
 שם אתר: עוגן נתניה בניין 1

**לקוח/ה נכבד/ה, אנו מתכבדים להגיש את חישוב צריכת החשמל לתקופה 01/01/22 - 31/01/22:**

**פאוורבול קומה 4 צד צפון - 5 - 81018866(3x250)**

סוג תעריף	סוג צריכה	קריאה קודמת	קריאה נוכחית	סה"כ צריכה בקוט"ש	מחיר לקוט"ש בא"ג	סה"כ לתשלום
פרטי חשבון עבור תאריכים:			01/01/22	31/01/22		
777	פסגה	97,597.60	98,816.00	1,218.40	75.50	919.89 ₪
778	גבע	23,721.20	24,004.80	283.60	44.75	126.91 ₪
779	שפל	54,880.80	58,604.80	3,724.00	25.92	965.26 ₪

**צילרים**

סוג תעריף	סוג צריכה	קריאה קודמת	קריאה נוכחית	סה"כ צריכה בקוט"ש	מחיר לקוט"ש בא"ג	סה"כ לתשלום
פרטי חשבון עבור תאריכים:			01/01/22	31/01/22		
777	פסגה			2,040.219	75.50	1,540.37 ₪
778	גבע			1,313.620	44.75	587.85 ₪
779	שפל			6,709.750	25.92	1,739.17 ₪

**סה"כ לדירה:**

פסגה	גבע	שפל	סה"כ	שיא ביקוש
3,258.62	1,597.22	10,433.75	15,289.59	22.00
₪ 2,460.26	₪ 714.76	₪ 2,704.43	₪ 5,879.44	

סה"כ צריכה  
 סה"כ לתשלום

₪ 510.34	<b>תשלום קבוע</b>	
₪ 14,496.79	<b>תשלום עבור גודל חיבור בKVA (3x250)</b>	
₪ 20,886.57	<b>סה"כ לתשלום</b>	<b>לא כולל מע"מ</b>

התפלגות חיוב בש"ח לפי תע"ז

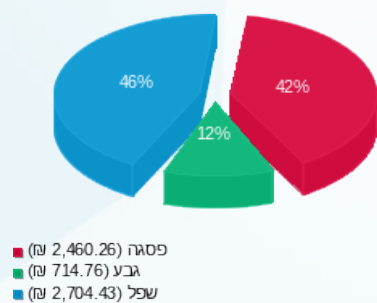

הסטוריית צריכה בקוט"ש

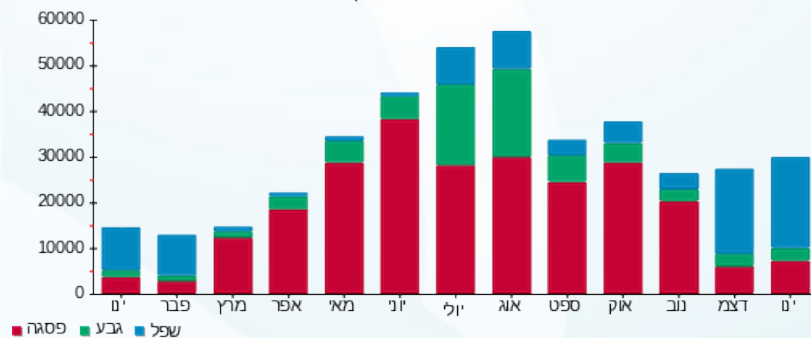



10/02/22 תאריך הפקדה:  
 31/01/22 תאריך קריאה נוכחית:  
 01/01/22 תאריך קריאה קודמת:

שם דייר: פתוח סביבה וקיימות בניין 1 קומה 1  
 שם אתר: עוגן נתניה בניין 1

לקוח/ה נכבד/ה, אנו מתכבדים להגיש את חישוב צריכת החשמל לתקופה 01/01/22 - 31/01/22:

פתוח סביבה וקיימות קומה 1 - 6 - 81037892 (3x63)

סוג תעריף	סוג צריכה	קריאה קודמת	קריאה נוכחית	סה"כ צריכה בקוט"ש	מחיר לקוט"ש בא"ג	סה"כ לתשלום
פרטי חשבון עבור תאריכים:						
777	פסגה	01/01/22	31/01/22	486.70	75.50	367.46 ₪
778	גבע	19,857.20	20,051.80	194.60	44.75	87.08 ₪
779	שפל	51,267.60	52,984.10	1,716.50	25.92	444.92 ₪

סה"כ לדייר:

פסגה	גבע	שפל	סה"כ	שיא ביקוש
486.70	194.60	1,716.50	2,397.80	8.60
₪ 367.46	₪ 87.08	₪ 444.92	₪ 899.46	

סה"כ צריכה  
 סה"כ לתשלום

₪ 510.34	תשלום קבוע	
₪ 3,653.19	תשלום עבור גודל חיבור בKVA (3x63)	
₪ 5,062.99	סה"כ לתשלום	לא כולל מע"מ

התפלגות חיוב בש"ח לפי תעו"ז

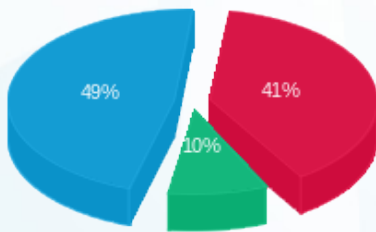

■ פסגה (₪ 367.46)  
 ■ גבע (₪ 87.08)  
 ■ שפל (₪ 444.92)

הסטוריית צריכה בקוט"ש

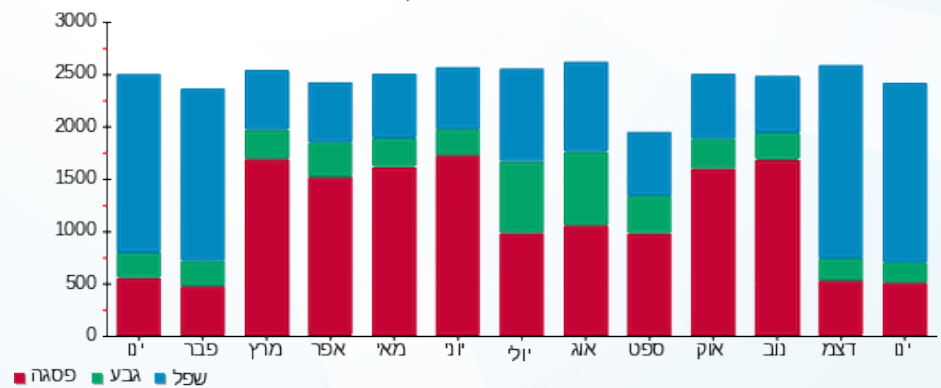

10/02/22 תאריך הפקה:  
 31/01/22 תאריך קריאה נוכחית:  
 01/01/22 תאריך קריאה קודמת:

שם דייר: פתוח סביבה וקיימות בניין 1 קומה 1 מ"א  
 שם אתר: עוגן נתניה בניין 1

לקוח/ה נכבד/ה, אנו מתכבדים להגיש את חישוב צריכת החשמל לתקופה 01/01/22 - 31/01/22:

פתוח סביבה וקיימות קומה 1 מ"א - 7 - (3x80)81018679

סוג תעריף	סוג צריכה	קריאה קודמת	קריאה נוכחית	סה"כ צריכה בקוט"ש	מחיר לקוט"ש בא"ג	סה"כ לתשלום
			31/01/22	01/01/22	פרטי חשבון עבור תאריכים:	
777	פסגה	9,480.00	9,615.70	135.70	75.50	102.45 ₪
778	גבע	1,883.80	1,938.00	54.20	44.75	24.25 ₪
779	שפל	2,842.60	3,378.80	536.20	25.92	138.98 ₪

צילרים

סוג תעריף	סוג צריכה	קריאה קודמת	קריאה נוכחית	סה"כ צריכה בקוט"ש	מחיר לקוט"ש בא"ג	סה"כ לתשלום
			31/01/22	01/01/22	פרטי חשבון עבור תאריכים:	
777	פסגה			227.231	75.50	171.56 ₪
778	גבע			251.052	44.75	112.35 ₪
779	שפל			966.103	25.92	250.41 ₪

סה"כ לדיר:

פסגה	גבע	שפל	סה"כ	שיא ביקוש
362.93	305.25	1,502.30	2,170.49	14.50
₪ 274.01	₪ 136.60	₪ 389.40	₪ 800.01	

סה"כ צריכה  
 סה"כ לתשלום

לא כולל מע"מ	סה"כ לתשלום	תשלום עבור גודל חיבור בKVA (3x80)	תשלום קבוע
	5,949.32 ₪	4,638.97 ₪	510.34 ₪

התפלגות חיוב בש"ח לפי תע"ז

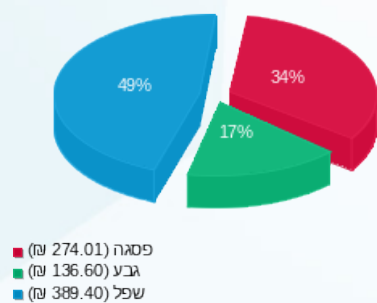

הסטוריית צריכה בקוט"ש

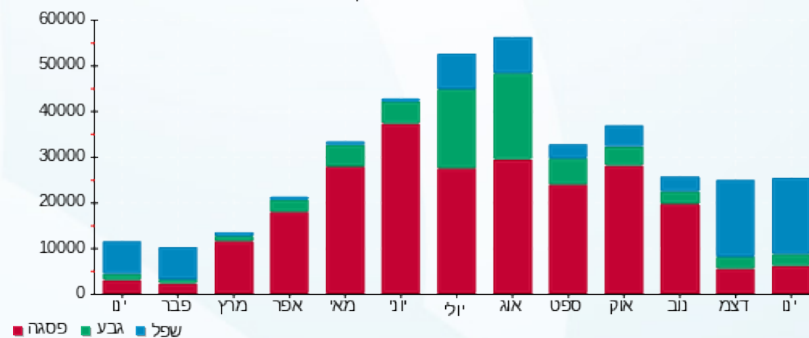

10/02/22 תאריך הפקה:  
 31/01/22 תאריך קריאה נוכחית:  
 01/01/22 תאריך קריאה קודמת:

שם דייר: צ'לרים כללי לחלוקה בניין 1  
 שם אתר: עוגן נתניה בניין 1

לקוח/ה נכבד/ה, אנו מתכבדים להגיש את חישוב צריכת החשמל לתקופה 01/01/22 - 31/01/22:

צ'לרים כללי לחלוקה - 4 - 81018866(3x1500)

סוג תעריף	סוג צריכה	קריאה קודמת	קריאה נוכחית	סה"כ צריכה בקוט"ש	מחיר לקוט"ש בא"ג	סה"כ לתשלום
פרטי חשבון עבור תאריכים:						
777	פסגה	01/01/22	31/01/22	5,553.00	75.50	4,192.52 ₪
778	גבע	919,359.00	921,876.00	2,517.00	44.75	1,126.36 ₪
779	שפל	1,038,390.00	1,054,617.00	16,227.00	25.92	4,206.04 ₪

סה"כ לדייר:

פסגה	גבע	שפל	סה"כ	שיא ביקוש
5,553.00	2,517.00	16,227.00	24,297.00	243.00
4,192.52 ₪	1,126.36 ₪	4,206.04 ₪	9,524.91 ₪	

סה"כ צריכה  
 סה"כ לתשלום

510.34 ₪	תשלום קבוע	
86,980.73 ₪	תשלום עבור גודל חיבור בKVA (3x1500)	
97,015.99 ₪	סה"כ לתשלום	לא כולל מע"מ

התפלגות חיוב בש"ח לפי תע"ז

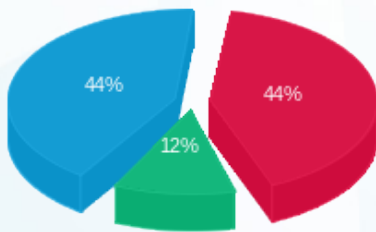

■ פסגה (4,192.52 ₪)  
 ■ גבע (1,126.36 ₪)  
 ■ שפל (4,206.04 ₪)

הסטוריית צריכה בקוט"ש

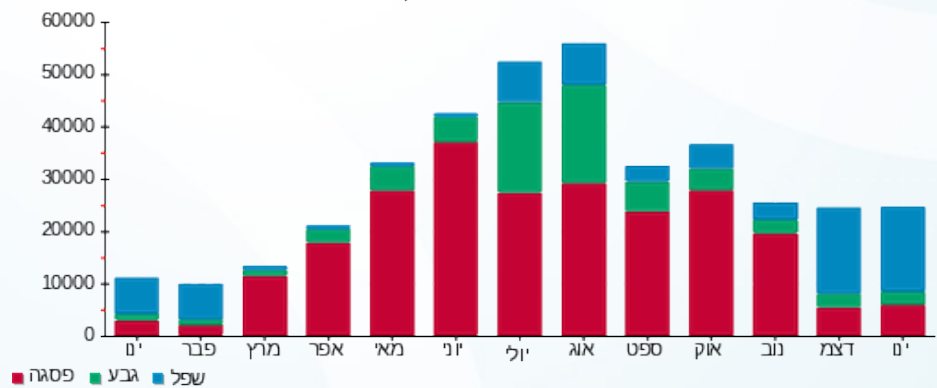



10/02/22 תאריך הפקה:  
 31/01/22 תאריך קריאה נוכחית:  
 01/01/22 תאריך קריאה קודמת:

**שם דייר:** ציבורי בניין 1  
**שם אתר:** עוגן נתניה בניין 1

**לקוח/ה נכבד/ה, אנו מתכבדים להגיש את חישוב צריכת החשמל לתקופה 01/01/22 - 31/01/22:**

**עו"ד גלבוש קומה 3 מאור וכח - 1 - 81017127(3x40)**

סוג תעריף	סוג צריכה	קריאה קודמת	קריאה נוכחית	סה"כ צריכה בקוט"ש	מחיר לקוט"ש בא"ג	סה"כ לתשלום
			31/01/22	01/01/22	פרטי חשבון עבור תאריכים:	
777	פסגה	94,810.40	94,894.80	-84.40	75.50	₪ -63.72
778	גבע	20,255.40	20,285.90	-30.50	44.75	₪ -13.65
779	שפל	53,608.30	54,012.60	-404.30	25.92	₪ -104.79

**לוח מאור וכח קומה 3 - 4 - 81017127(3x125)**

סוג תעריף	סוג צריכה	קריאה קודמת	קריאה נוכחית	סה"כ צריכה בקוט"ש	מחיר לקוט"ש בא"ג	סה"כ לתשלום
			31/01/22	01/01/22	פרטי חשבון עבור תאריכים:	
777	פסגה	191,242.60	191,554.20	311.60	75.50	₪ 235.26
778	גבע	62,946.20	63,092.80	146.60	44.75	₪ 65.60
779	שפל	190,917.20	192,228.40	1,311.20	25.92	₪ 339.86

**חברת פיאק מדיקל - 1 - 81037892(3x32)**

סוג תעריף	סוג צריכה	קריאה קודמת	קריאה נוכחית	סה"כ צריכה בקוט"ש	מחיר לקוט"ש בא"ג	סה"כ לתשלום
			31/01/22	01/01/22	פרטי חשבון עבור תאריכים:	
777	פסגה	16,699.90	16,714.60	-14.70	75.50	₪ -11.10
778	גבע	5,343.10	5,354.40	-11.30	44.75	₪ -5.06
779	שפל	22,156.80	22,272.80	-116.00	25.92	₪ -30.07

**סה"כ לדייר:**

פסגה	גבע	שפל	סה"כ	שיא ביקוש
212.50	104.80	790.90	1,108.20	3.60
₪ 160.44	₪ 46.90	₪ 205.00	₪ 412.34	

סה"כ צריכה  
 סה"כ לתשלום

₪ 510.34	<b>תשלום קבוע</b>	
₪ 3,073.32	<b>תשלום עבור גודל חיבור בKVA (3x53)</b>	
₪ 3,996.00	<b>סה"כ לתשלום</b>	<b>לא כולל מע"מ</b>

