



11/02/22 תאריך הפקה:
 31/01/22 תאריך קריאה נוכחית:
 03/01/22 תאריך קריאה קודמת:

שם דייר: *מליסרון- חדר שרתים
 שם אתר: מרכזים 2000

לקוח/ה נכבד/ה, אנו מתכבדים להגיש את חישוב צריכת החשמל לתקופה 03/01/22 - 31/01/22:

מליסרון- חדר שרתים - 3 - 16092229(3x50)

| סוג תעריף | סוג צריכה | קריאה קודמת | קריאה נוכחית | סה"כ צריכה בקוט"ש | מחיר לקוט"ש בא"ג | סה"כ לתשלום |
|--------------------------|-----------|-------------|--------------|-------------------|------------------|-------------|
| פרטי חשבון עבור תאריכים: | | | | | | |
| 777 | פסגה | 03/01/22 | 31/01/22 | 111.40 | 87.59 | 97.58 ₪ |
| 778 | גבע | 12,359.90 | 12,414.30 | 54.40 | 53.68 | 29.20 ₪ |
| 779 | שפל | 38,574.90 | 38,983.20 | 408.30 | 33.94 | 138.58 ₪ |

סה"כ לדייר:

| פסגה | גבע | שפל | סה"כ | שיא ביקוש |
|---------|---------|----------|----------|-----------|
| 111.40 | 54.40 | 408.30 | 574.10 | 65.91 |
| 97.58 ₪ | 29.20 ₪ | 138.58 ₪ | 265.35 ₪ | |

סה"כ צריכה
 סה"כ לתשלום

| | | |
|----------|-----------------------------------|--------------|
| 38.02 ₪ | תשלום קבוע | |
| 8.83 ₪ | תשלום עבור גודל חיבור בKVA (3x50) | |
| 312.20 ₪ | סה"כ לתשלום | לא כולל מע"מ |

התפלגות חיוב בש"ח לפי תע"ז

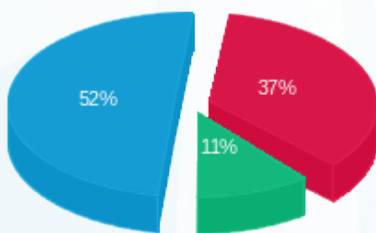

■ פסגה (97.58 ₪)
 ■ גבע (29.20 ₪)
 ■ שפל (138.58 ₪)

הסטוריית צריכה בקוט"ש

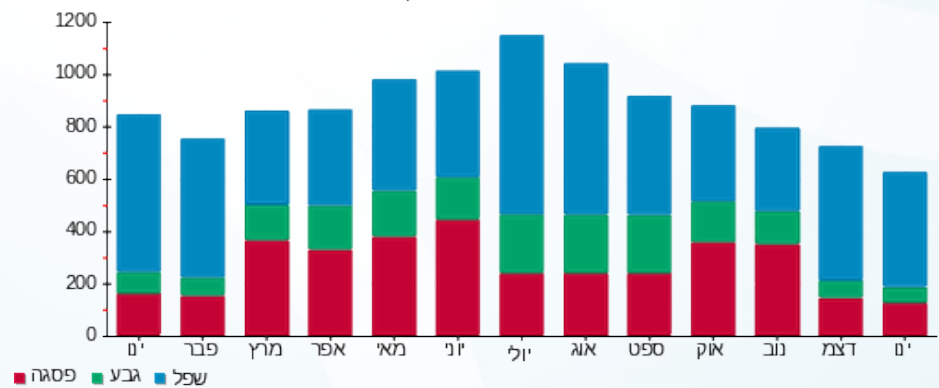

■ פסגה ■ גבע ■ שפל





11/02/22 תאריך הפקדה:
 31/01/22 תאריך קריאה נוכחית:
 03/01/22 תאריך קריאה קודמת:

שם דייר: א.ש. בורגרים
 שם אתר: מרכזים 2000

לקוח/ה נכבד/ה, אנו מתכבדים להגיש את חישוב צריכת החשמל לתקופה 31/01/22 - 03/01/22:

א.ש. בורגרים - 4 - 15091181(3x63)

| סוג תעריף | סוג צריכה | קריאה קודמת | קריאה נוכחית | סה"כ צריכה בקוט"ש | מחיר לקוט"ש בא"ג | סה"כ לתשלום |
|--------------------------|-----------|-------------|--------------|-------------------|------------------|-------------|
| פרטי חשבון עבור תאריכים: | | | | | | |
| 777 | פסגה | 03/01/22 | 31/01/22 | 1,960.00 | 87.59 | 1,716.76 ₪ |
| 778 | גבע | 31,568.20 | 31,691.60 | 123.40 | 53.68 | 66.24 ₪ |
| 779 | שפל | 43,019.00 | 46,121.40 | 3,102.40 | 33.94 | 1,052.95 ₪ |

סה"כ לדייר:

| פסגה | גבע | שפל | סה"כ | שיא ביקוש |
|------------|---------|------------|------------|-----------|
| 1,960.00 | 123.40 | 3,102.40 | 5,185.80 | 22.17 |
| 1,716.76 ₪ | 66.24 ₪ | 1,052.95 ₪ | 2,835.96 ₪ | |

סה"כ צריכה
 סה"כ לתשלום

| | | |
|------------|--|---------------------|
| 211.60 ₪ | תשלום קבוע | |
| 11.12 ₪ | תשלום עבור גודל חיבור בKVA (3x63) | |
| 3,058.68 ₪ | סה"כ לתשלום | לא כולל מע"מ |

התפלגות חיוב בש"ח לפי תעו"ז

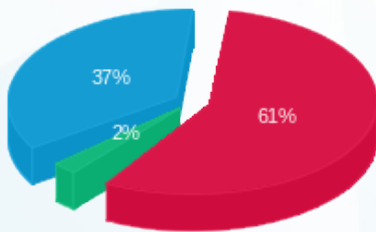

■ פסגה (1,716.76 ₪)
 ■ גבע (66.24 ₪)
 ■ שפל (1,052.95 ₪)

הסטוריית צריכה בקוט"ש

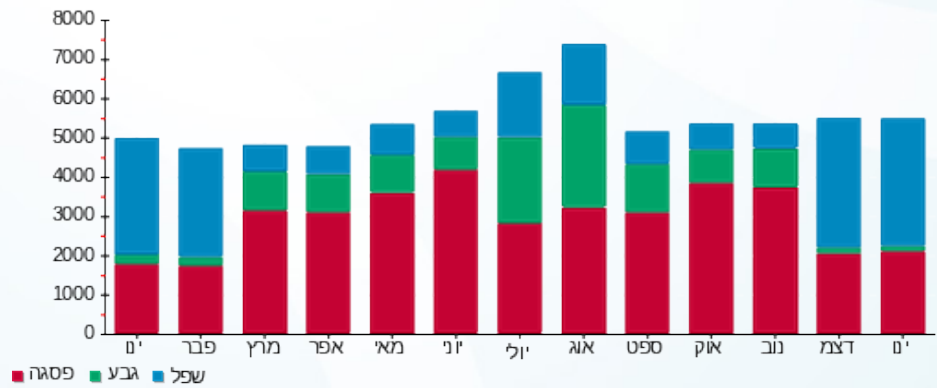

■ פסגה ■ גבע ■ שפל





11/02/22 תאריך הפקה:
 31/01/22 תאריך קריאה נוכחית:
 03/01/22 תאריך קריאה קודמת:

שם דייר: אדרי אוריאל
 שם אתר: מרכזים 2000

לקוח/ה נכבד/ה, אנו מתכבדים להגיש את חישוב צריכת החשמל לתקופה 03/01/22 - 31/01/22:

אדרי אוריאל - 3 - 16092234 (0x0)

| סה"כ לתשלום | מחיר לקוט"ש בא"ג | סה"כ צריכה בקוט"ש | קריאה נוכחית | קריאה קודמת | סוג צריכה | סוג תעריף |
|-------------|------------------|-------------------|--------------|-------------|-----------|--------------------------|
| | | | 31/01/22 | 03/01/22 | | פרטי חשבון עבור תאריכים: |
| ₪ 30.88 | 87.59 | 35.25 | 7,326.05 | 7,290.80 | פסגה | 777 |
| ₪ 14.09 | 53.68 | 26.25 | 2,208.35 | 2,182.10 | גבע | 778 |
| ₪ 62.67 | 33.94 | 184.65 | 7,202.20 | 7,017.55 | שפל | 779 |

סה"כ לדייר:

| שיא ביקוש | סה"כ | שפל | גבע | פסגה |
|-----------|----------|---------|---------|---------|
| 2.61 | 246.15 | 184.65 | 26.25 | 35.25 |
| | ₪ 107.64 | ₪ 62.67 | ₪ 14.09 | ₪ 30.88 |

סה"כ צריכה
 סה"כ לתשלום

| | | |
|----------|---|---------------------|
| ₪ 38.02 | תשלום קבוע | |
| ₪ 0.00 | תשלום עבור גודל חיבור בKVA (0x0) | |
| ₪ 145.66 | סה"כ לתשלום | לא כולל מע"מ |

התפלגות חיוב בש"ח לפי תעו"ז

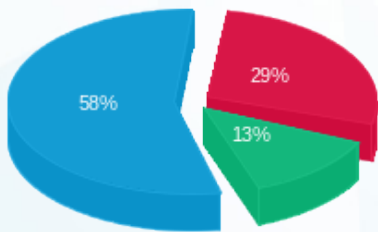

פסגה (₪ 30.88)
 גבע (₪ 14.09)
 שפל (₪ 62.67)

הסטוריית צריכה בקוט"ש

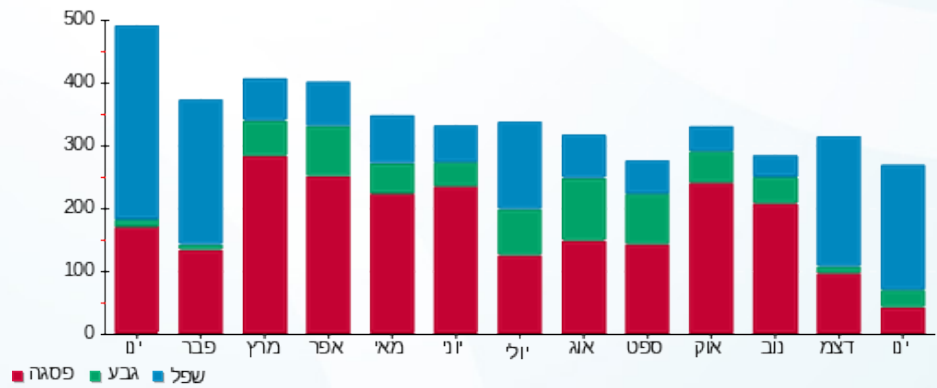



11/02/22

תאריך הפקה:

שם דייר: אודיאן השקעות בע"מ

31/01/22

תאריך קריאה נוכחית:

שם אתר: מרכזים 2000

03/01/22

תאריך קריאה קודמת:

לקוח/ה נכבד/ה, אנו מתכבדים להגיש את חישוב צריכת החשמל לתקופה 03/01/22 - 31/01/22:

אודיאן השקעות בע"מ - 3 - 16092220(3x63)

| סוג תעריף | סוג צריכה | קריאה קודמת | קריאה נוכחית | סה"כ צריכה בקוט"ש | מחיר לקוט"ש בא"ג | סה"כ לתשלום |
|--------------------------|-----------|-------------|--------------|-------------------|------------------|-------------|
| פרטי חשבון עבור תאריכים: | | | | | | |
| 777 | פסגה | 03/01/22 | 31/01/22 | 992.00 | 87.59 | 868.89 ₪ |
| 778 | גבע | 74,113.20 | 74,622.50 | 509.30 | 53.68 | 273.39 ₪ |
| 779 | שפל | 217,292.00 | 221,133.00 | 3,841.00 | 33.94 | 1,303.64 ₪ |

סה"כ לדייר:

| פסגה | גבע | שפל | סה"כ | שיא ביקוש |
|----------|----------|------------|------------|-----------|
| 992.00 | 509.30 | 3,841.00 | 5,342.30 | 24.97 |
| 868.89 ₪ | 273.39 ₪ | 1,303.64 ₪ | 2,445.92 ₪ | |

סה"כ צריכה

סה"כ לתשלום

| | | |
|------------|-----------------------------------|--------------|
| 211.60 ₪ | תשלום קבוע | |
| 11.12 ₪ | תשלום עבור גודל חיבור בKVA (3x63) | |
| 2,668.64 ₪ | סה"כ לתשלום | לא כולל מע"מ |

התפלגות חיוב בש"ח לפי תעו"ז

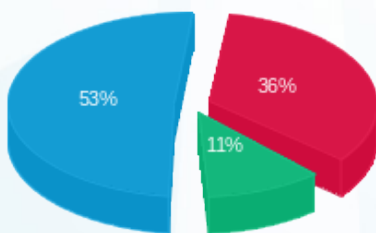

- פסגה (868.89 ₪) 53%
- גבע (273.39 ₪) 11%
- שפל (1,303.64 ₪) 36%

הסטוריית צריכה בקוט"ש

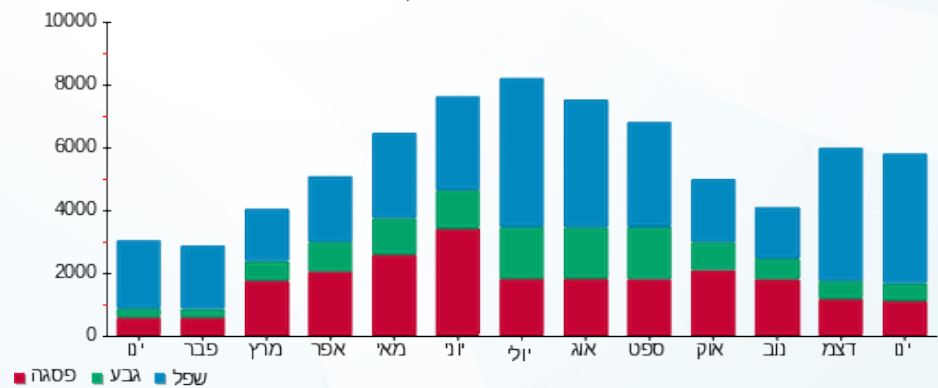



11/02/22

תאריך הפקה:

שם דייר: אונליין מדיה סולושנס - קומה 1
שם אתר: מרכזים 2000

31/01/22

תאריך קריאה נוכחית:

03/01/22

תאריך קריאה קודמת:

לקוח/ה נכבד/ה, אנו מתכבדים להגיש את חישוב צריכת החשמל לתקופה 03/01/22 - 31/01/22:

אונליין מדיה סולושנס - קומה 1 - 4 - 16092220 (3x125)

| סה"כ לתשלום | מחיר לקוט"ש בא"ג | סה"כ צריכה בקוט"ש | קריאה נוכחית | קריאה קודמת | סוג צריכה | סוג תעריף |
|-------------|------------------|-------------------|--------------|-------------|-----------|--------------------------|
| | | | 31/01/22 | 03/01/22 | | פרטי חשבון עבור תאריכים: |
| 1,333.21 ₪ | 87.59 | 1,522.10 | 127,520.60 | 125,998.50 | פסגה | 777 |
| 181.60 ₪ | 53.68 | 338.30 | 40,325.50 | 39,987.20 | גבע | 778 |
| 1,425.00 ₪ | 33.94 | 4,198.60 | 126,515.50 | 122,316.90 | שפל | 779 |

סה"כ לדייר:

| שיא ביקוש | סה"כ | שפל | גבע | פסגה |
|-----------|------------|------------|----------|------------|
| 47.66 | 6,059.00 | 4,198.60 | 338.30 | 1,522.10 |
| | 2,939.81 ₪ | 1,425.00 ₪ | 181.60 ₪ | 1,333.21 ₪ |

סה"כ צריכה

סה"כ לתשלום

| | | |
|------------|---|---------------------|
| 211.60 ₪ | תשלום קבוע | |
| 22.07 ₪ | תשלום עבור גודל חיבור בKVA (3x125) | |
| 3,173.48 ₪ | סה"כ לתשלום | לא כולל מע"מ |

התפלגות חיוב בש"ח לפי תע"ז

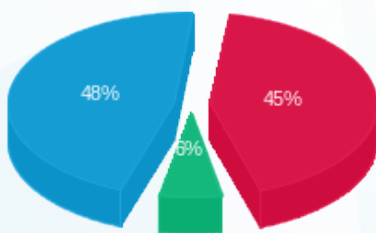

- פסגה (1,333.21 ₪) 48%
- גבע (181.60 ₪) 6%
- שפל (1,425.00 ₪) 45%

הסטוריית צריכה בקוט"ש

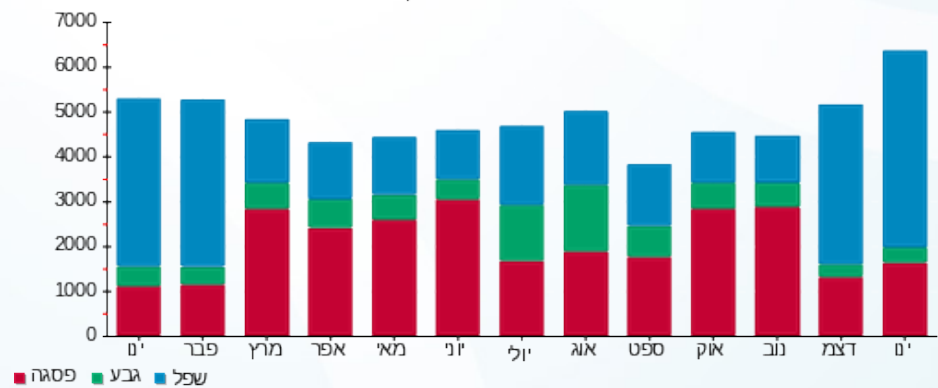



11/02/22

תאריך הפקדה:

שם דייר: אליס הרצליה ומרכז בע"מ
שם אתר: מרכזים 2000

31/01/22

תאריך קריאה נוכחית:

03/01/22

תאריך קריאה קודמת:

לקוח/ה נכבד/ה, אנו מתכבדים להגיש את חישוב צריכת החשמל לתקופה 03/01/22 - 31/01/22:

אליס הרצליה ומרכז בע"מ - 4 - 15091589 (3x160)

| סוג תעריף | סוג צריכה | קריאה קודמת | קריאה נוכחית | סה"כ צריכה בקוט"ש | מחיר לקוט"ש בא"ג | סה"כ לתשלום |
|--------------------------|-----------|-------------|--------------|-------------------|------------------|-------------|
| פרטי חשבון עבור תאריכים: | | | | | | |
| 777 | פסגה | 03/01/22 | 31/01/22 | 2,369.20 | 87.59 | 2,075.18 ₪ |
| 778 | גבע | 171,691.60 | 172,934.40 | 1,242.80 | 53.68 | 667.14 ₪ |
| 779 | שפל | 600,977.80 | 610,090.00 | 9,112.20 | 33.94 | 3,092.68 ₪ |

סה"כ לדייר:

| פסגה | גבע | שפל | סה"כ | שיא ביקוש |
|------------|----------|------------|------------|-----------|
| 2,369.20 | 1,242.80 | 9,112.20 | 12,724.20 | 64.59 |
| 2,075.18 ₪ | 667.14 ₪ | 3,092.68 ₪ | 5,835.00 ₪ | |

סה"כ צריכה

סה"כ לתשלום

| | | |
|------------|------------------------------------|--------------|
| 211.60 ₪ | תשלום קבוע | |
| 28.24 ₪ | תשלום עבור גודל חיבור בKVA (3x160) | |
| 6,074.84 ₪ | סה"כ לתשלום | לא כולל מע"מ |

התפלגות חיוב בש"ח לפי תע"ז

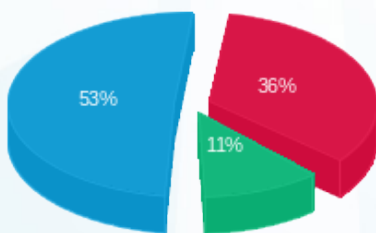

- פסגה (2,075.18 ₪) - 53%
- גבע (667.14 ₪) - 11%
- שפל (3,092.68 ₪) - 36%

הסטוריית צריכה בקוט"ש

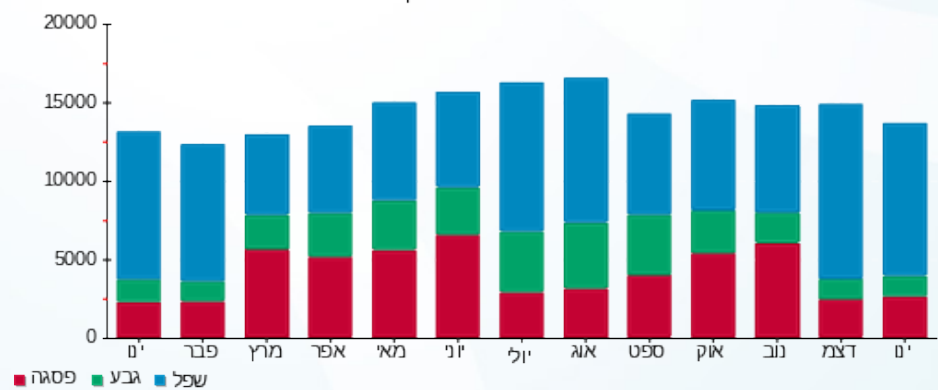



11/02/22

תאריך הפקה:

שם דייר: אנגלו סכסון
שם אתר: מרכזים 2000

31/01/22

תאריך קריאה נוכחית:

03/01/22

תאריך קריאה קודמת:

לקוח/ה נכבד/ה, אנו מתכבדים להגיש את חישוב צריכת החשמל לתקופה 31/01/22 - 03/01/22:

אנגלו סכסון - 2 - 16092224 (3x63)

| סוג תעריף | סוג צריכה | קריאה קודמת | קריאה נוכחית | סה"כ צריכה בקוט"ש | מחיר לקוט"ש בא"ג | סה"כ לתשלום |
|--------------------------|-----------|-------------|--------------|-------------------|------------------|-------------|
| פרטי חשבון עבור תאריכים: | | | | | | |
| 777 | פסגה | 03/01/22 | 31/01/22 | 219.40 | 87.59 | 192.17 ₪ |
| 778 | גבע | 9,499.50 | 9,530.50 | 31.00 | 53.68 | 16.64 ₪ |
| 779 | שפל | 29,647.80 | 31,284.60 | 1,636.80 | 33.94 | 555.53 ₪ |

סה"כ לדייר:

| פסגה | גבע | שפל | סה"כ | שיא ביקוש |
|----------|---------|----------|----------|-----------|
| 219.40 | 31.00 | 1,636.80 | 1,887.20 | 22.98 |
| 192.17 ₪ | 16.64 ₪ | 555.53 ₪ | 764.34 ₪ | |

סה"כ צריכה

סה"כ לתשלום

| | | |
|----------|--|---------------------|
| 38.02 ₪ | תשלום קבוע | |
| 11.12 ₪ | תשלום עבור גודל חיבור בKVA (3x63) | |
| 813.48 ₪ | סה"כ לתשלום | לא כולל מע"מ |

התפלגות חיוב בש"ח לפי תעו"ז

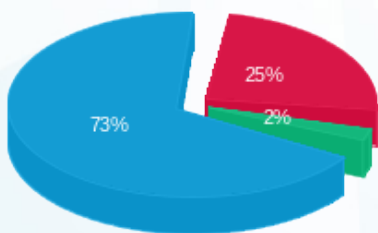

- פסגה (192.17 ₪) - 73%
- גבע (16.64 ₪) - 25%
- שפל (555.53 ₪) - 2%

הסטוריית צריכה בקוט"ש

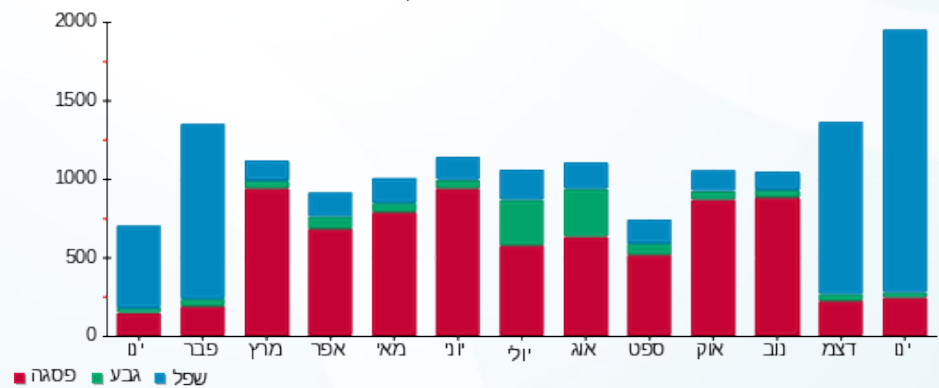



11/02/22 תאריך הפקה:
 31/01/22 תאריך קריאה נוכחית:
 03/01/22 תאריך קריאה קודמת:

שם דייר: אנגלו סכסון/שטח קטן
 שם אתר: מרכזים 2000

לקוח/ה נכבד/ה, אנו מתכבדים להגיש את חישוב צריכת החשמל לתקופה 03/01/22 - 31/01/22:

אנגלו סכסון/שטח קטן - 1 - 16092224(3x63)

| סוג תעריף | סוג צריכה | קריאה קודמת | קריאה נוכחית | סה"כ צריכה בקוט"ש | מחיר לקוט"ש בא"ג | סה"כ לתשלום |
|--------------------------|-----------|-------------|--------------|-------------------|------------------|-------------|
| פרטי חשבון עבור תאריכים: | | | | | | |
| 777 | פסגה | 03/01/22 | 31/01/22 | 83.90 | 87.59 | 73.49 ₪ |
| 778 | גבע | 1,317.20 | 1,325.50 | 8.30 | 53.68 | 4.46 ₪ |
| 779 | שפל | 3,894.90 | 4,032.10 | 137.20 | 33.94 | 46.57 ₪ |

סה"כ לדייר:

| פסגה | גבע | שפל | סה"כ | שיא ביקוש |
|---------|--------|---------|----------|-----------|
| 83.90 | 8.30 | 137.20 | 229.40 | 9.62 |
| 73.49 ₪ | 4.46 ₪ | 46.57 ₪ | 124.51 ₪ | |

סה"כ צריכה
 סה"כ לתשלום

| | | |
|----------|-----------------------------------|--------------|
| 38.02 ₪ | תשלום קבוע | |
| 11.12 ₪ | תשלום עבור גודל חיבור בKVA (3x63) | |
| 173.65 ₪ | סה"כ לתשלום | לא כולל מע"מ |

התפלגות חיוב בש"ח לפי תע"ז

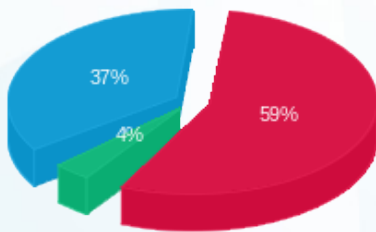

פסגה (73.49 ₪) 59%
 גבע (4.46 ₪) 4%
 שפל (46.57 ₪) 37%

הסטוריית צריכה בקוט"ש

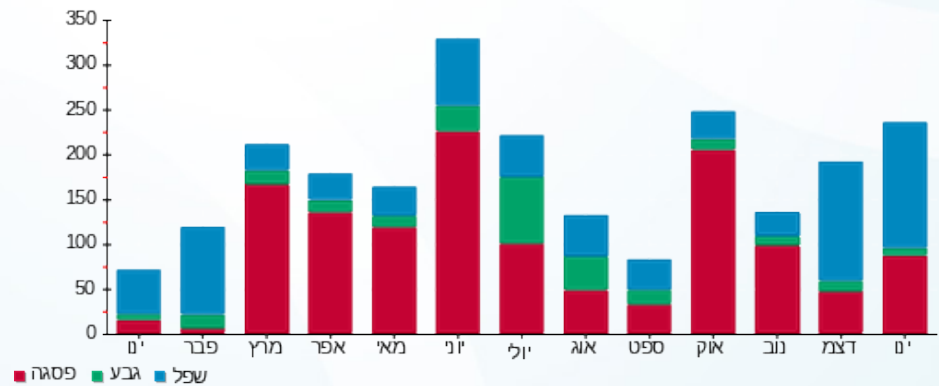



11/02/22

תאריך הפקדה:

שם דייר: אצל דודי
שם אתר: מרכזים 2000

31/01/22

תאריך קריאה נוכחית:

03/01/22

תאריך קריאה קודמת:

לקוח/ה נכבד/ה, אנו מתכבדים להגיש את חישוב צריכת החשמל לתקופה 03/01/22 - 31/01/22:

אצל דודי - 3 - 15091181 (3x160)

| סוג תעריף | סוג צריכה | קריאה קודמת | קריאה נוכחית | סה"כ צריכה בקוט"ש | מחיר לקוט"ש בא"ג | סה"כ לתשלום |
|--------------------------|-----------|-------------|--------------|-------------------|------------------|-------------|
| פרטי חשבון עבור תאריכים: | | | | | | |
| 777 | פסגה | 03/01/22 | 31/01/22 | 1,353.60 | 87.59 | 1,185.62 ₪ |
| 778 | גבע | 79,666.20 | 80,602.60 | 936.40 | 53.68 | 502.66 ₪ |
| 779 | שפל | 189,759.00 | 196,566.60 | 6,807.60 | 33.94 | 2,310.50 ₪ |

סה"כ לדייר:

| פסגה | גבע | שפל | סה"כ | שיא ביקוש |
|------------|----------|------------|------------|-----------|
| 1,353.60 | 936.40 | 6,807.60 | 9,097.60 | 40.24 |
| 1,185.62 ₪ | 502.66 ₪ | 2,310.50 ₪ | 3,998.78 ₪ | |

סה"כ צריכה

סה"כ לתשלום

| | | |
|------------|------------------------------------|--------------|
| 211.60 ₪ | תשלום קבוע | |
| 28.24 ₪ | תשלום עבור גודל חיבור בKVA (3x160) | |
| 4,238.62 ₪ | סה"כ לתשלום | לא כולל מע"מ |

התפלגות חיוב בש"ח לפי תע"ז

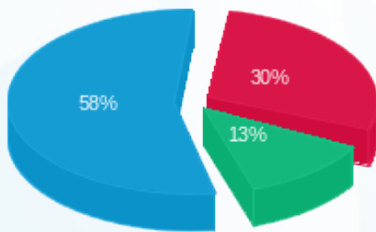

■ פסגה (1,185.62 ₪)
■ גבע (502.66 ₪)
■ שפל (2,310.50 ₪)

הסטוריית צריכה בקוט"ש

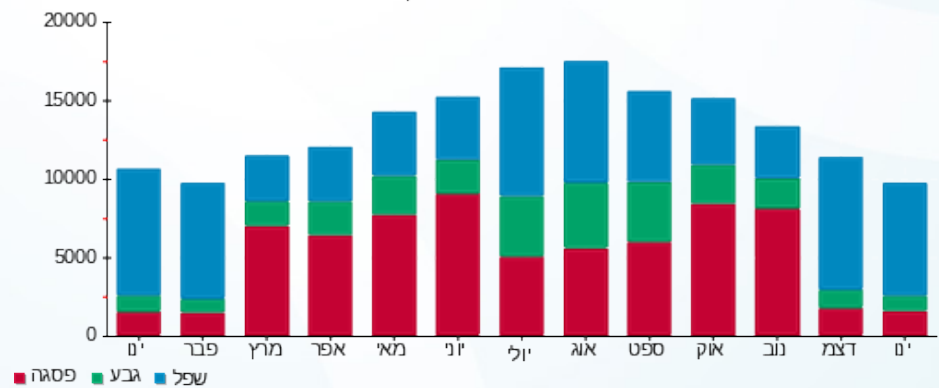



11/02/22

תאריך הפקה:

שם דייר: אצל דודי מחסן
שם אתר: מרכזים 2000

31/01/22

תאריך קריאה נוכחית:

03/01/22

תאריך קריאה קודמת:

לקוח/ה נכבד/ה, אנו מתכבדים להגיש את חישוב צריכת החשמל לתקופה 03/01/22 - 31/01/22:

אצל דודי מחסן - 2 - 15091577(3x160)

| סוג תעריף | סוג צריכה | קריאה קודמת | קריאה נוכחית | סה"כ צריכה בקוט"ש | מחיר לקוט"ש בא"ג | סה"כ לתשלום |
|--------------------------|-----------|-------------|--------------|-------------------|------------------|-------------|
| פרטי חשבון עבור תאריכים: | | | | | | |
| 777 | פסגה | 03/01/22 | 31/01/22 | 192.90 | 87.59 | 168.96 ₪ |
| 778 | גבע | 9,071.70 | 9,164.70 | 93.00 | 53.68 | 49.92 ₪ |
| 779 | שפל | 26,619.90 | 27,329.10 | 709.20 | 33.94 | 240.70 ₪ |

סה"כ לדייר:

| פסגה | גבע | שפל | סה"כ | שיא ביקוש |
|----------|---------|----------|----------|-----------|
| 192.90 | 93.00 | 709.20 | 995.10 | 5.50 |
| 168.96 ₪ | 49.92 ₪ | 240.70 ₪ | 459.59 ₪ | |

סה"כ צריכה

סה"כ לתשלום

| | | |
|----------|------------------------------------|--------------|
| 38.02 ₪ | תשלום קבוע | |
| 28.24 ₪ | תשלום עבור גודל חיבור בKVA (3x160) | |
| 525.85 ₪ | סה"כ לתשלום | לא כולל מע"מ |

התפלגות חיוב בש"ח לפי תע"ז

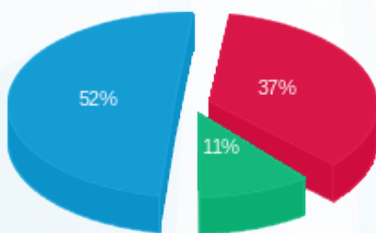

- פסגה (168.96 ₪) 52%
- גבע (49.92 ₪) 11%
- שפל (240.70 ₪) 37%

הסטוריית צריכה בקוט"ש

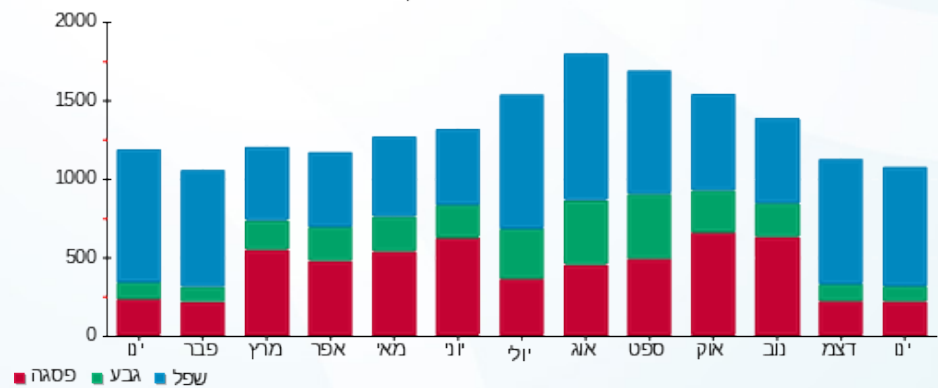

- פסגה
- גבע
- שפל



11/02/22 תאריך הפקה:
 31/01/22 תאריך קריאה נוכחית:
 03/01/22 תאריך קריאה קודמת:

שם דייר: אצל דודי מחסן (לשעבר מכבסה)
 שם אתר: מרכזים 2000

לקוח/ה נכבד/ה, אנו מתכבדים להגיש את חישוב צריכת החשמל לתקופה 03/01/22 - 31/01/22:

אצל דודי מחסן (לשעבר מכבסה) - 3 - 16092228 (0x0)

| סוג תעריף | סוג צריכה | קריאה קודמת | קריאה נוכחית | סה"כ צריכה בקוט"ש | מחיר לקוט"ש בא"ג | סה"כ לתשלום |
|--------------------------|-----------|-------------|--------------|-------------------|------------------|-------------|
| פרטי חשבון עבור תאריכים: | | | | | | |
| 777 | פסגה | 03/01/22 | 31/01/22 | 366.60 | 87.59 | 321.10 ₪ |
| 778 | גבע | 2,703.40 | 2,885.20 | 181.80 | 53.68 | 97.59 ₪ |
| 779 | שפל | 11,627.40 | 13,009.20 | 1,381.80 | 33.94 | 468.98 ₪ |

סה"כ לדייר:

| פסגה | גבע | שפל | סה"כ | שיא ביקוש |
|----------|---------|----------|----------|-----------|
| 366.60 | 181.80 | 1,381.80 | 1,930.20 | 136.61 |
| ₪ 321.10 | ₪ 97.59 | ₪ 468.98 | ₪ 887.68 | |

סה"כ צריכה
 סה"כ לתשלום

| | | |
|----------|---|---------------------|
| ₪ 38.02 | תשלום קבוע | |
| ₪ 0.00 | תשלום עבור גודל חיבור בKVA (0x0) | |
| ₪ 925.70 | סה"כ לתשלום | לא כולל מע"מ |

התפלגות חיוב בש"ח לפי תעו"ז

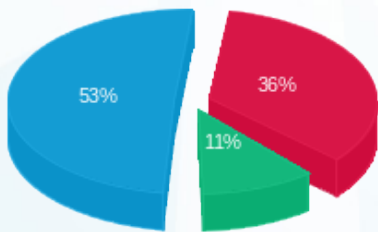

פסגה (₪ 321.10) 53%
 גבע (₪ 97.59) 11%
 שפל (₪ 468.98) 36%

הסטוריית צריכה בקוט"ש

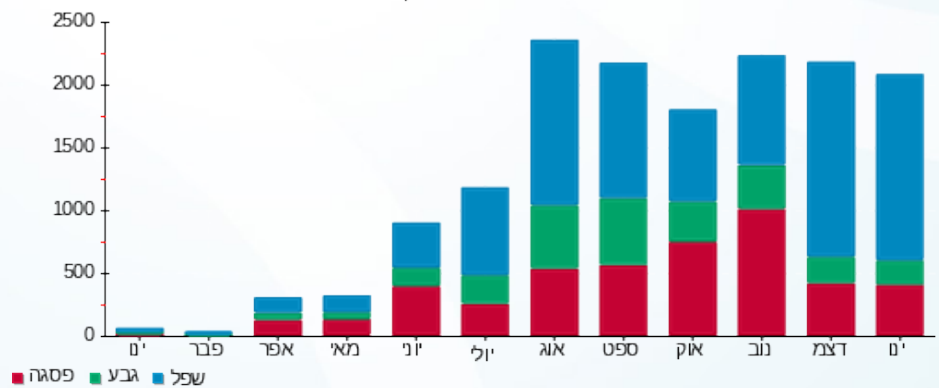

11/02/22 תאריך הפקדה:
 31/01/22 תאריך קריאה נוכחית:
 03/01/22 תאריך קריאה קודמת:

שם דייר: בדיקה
 שם אתר: מרכזים 2000

לקוח/ה נכבד/ה, אנו מתכבדים להגיש את חישוב צריכת החשמל לתקופה 03/01/22 - 31/01/22:

מליסרון קומה 02 - 3 - 18040207(3x63)

| סוג תעריף | סוג צריכה | קריאה קודמת | קריאה נוכחית | סה"כ צריכה בקוט"ש | מחיר לקוט"ש בא"ג | סה"כ לתשלום |
|--------------------------|-----------|-------------|--------------|-------------------|------------------|-------------|
| פרטי חשבון עבור תאריכים: | | | | | | |
| 777 | פסגה | 03/01/22 | 31/01/22 | 0.00 | 87.59 | 0.00 ₪ |
| 778 | גבע | 531.30 | 531.30 | 0.00 | 53.68 | 0.00 ₪ |
| 779 | שפל | 2,350.40 | 2,621.80 | 271.40 | 33.94 | 92.11 ₪ |

סה"כ לדייר:

| פסגה | גבע | שפל | סה"כ | שיא ביקוש |
|--------|--------|---------|---------|-----------|
| 0.00 | 0.00 | 271.40 | 271.40 | 65.54 |
| 0.00 ₪ | 0.00 ₪ | 92.11 ₪ | 92.11 ₪ | |

סה"כ צריכה
 סה"כ לתשלום

| | | |
|----------|--|---------------------|
| 0.00 ₪ | תשלום קבוע | |
| 11.12 ₪ | תשלום עבור גודל חיבור בKVA (3x63) | |
| 103.23 ₪ | סה"כ לתשלום | לא כולל מע"מ |

התפלגות חיוב בש"ח לפי תעו"ז

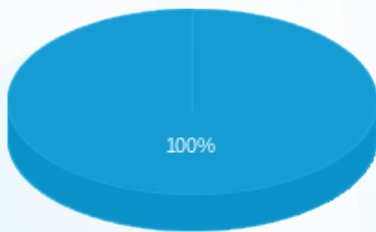

פסגה (0.00 ₪) ■
 גבע (0.00 ₪) ■
 שפל (92.11 ₪) ■

הסטוריית צריכה בקוט"ש

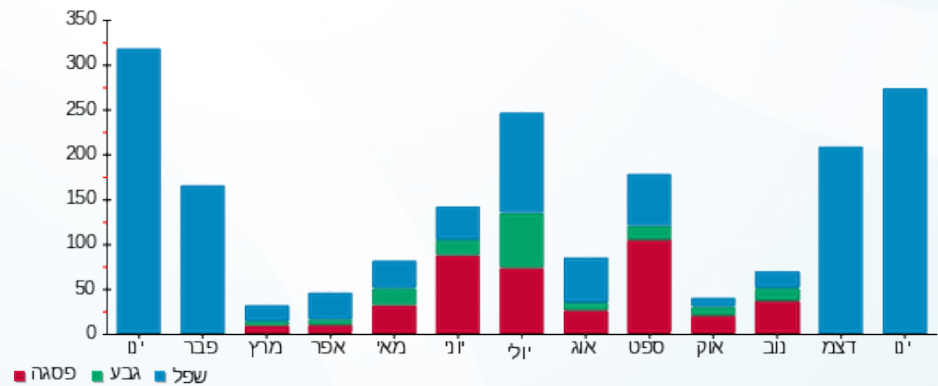



11/02/22

תאריך הפקדה:

שם דייר: גולן נחום טווינגו בעמ
שם אתר: מרכזים 2000

31/01/22

תאריך קריאה נוכחית:

03/01/22

תאריך קריאה קודמת:

לקוח/ה נכבד/ה, אנו מתכבדים להגיש את חישוב צריכת החשמל לתקופה 03/01/22 - 31/01/22:

גולן נחום טווינגו בעמ - 2 - 16092220(3x40)

| סוג תעריף | סוג צריכה | קריאה קודמת | קריאה נוכחית | סה"כ צריכה בקוט"ש | מחיר לקוט"ש בא"ג | סה"כ לתשלום |
|--------------------------|-----------|-------------|--------------|-------------------|------------------|-------------|
| פרטי חשבון עבור תאריכים: | | | | | | |
| 777 | פסגה | 03/01/22 | 31/01/22 | 85.45 | 87.59 | 74.85 ₪ |
| 778 | גבע | 2,184.95 | 2,199.35 | 14.40 | 53.68 | 7.73 ₪ |
| 779 | שפל | 8,732.45 | 9,190.70 | 458.25 | 33.94 | 155.53 ₪ |

סה"כ לדייר:

| פסגה | גבע | שפל | סה"כ | שיא ביקוש |
|---------|--------|----------|----------|-----------|
| 85.45 | 14.40 | 458.25 | 558.10 | 7.98 |
| 74.85 ₪ | 7.73 ₪ | 155.53 ₪ | 238.11 ₪ | |

סה"כ צריכה

סה"כ לתשלום

| | | |
|----------|-----------------------------------|--------------|
| 38.02 ₪ | תשלום קבוע | |
| 7.06 ₪ | תשלום עבור גודל חיבור בKVA (3x40) | |
| 283.19 ₪ | סה"כ לתשלום | לא כולל מע"מ |

התפלגות חיוב בש"ח לפי תעו"ז

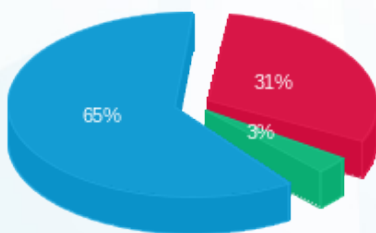

- פסגה (74.85 ₪) - 65%
- גבע (7.73 ₪) - 31%
- שפל (155.53 ₪) - 3%

הסטוריית צריכה בקוט"ש

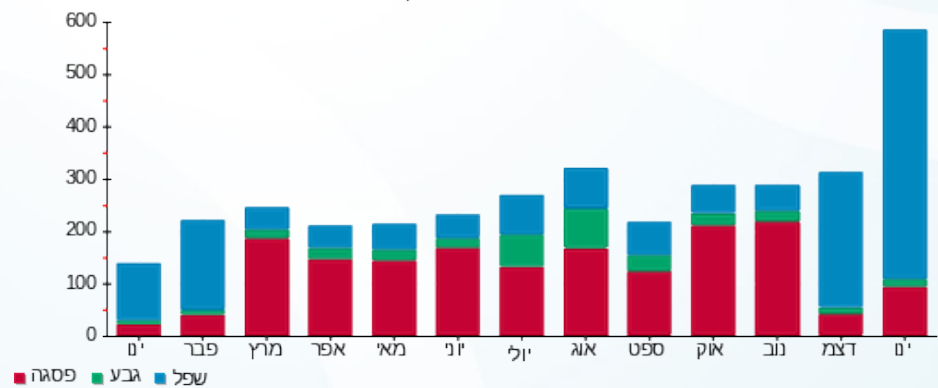



11/02/22 תאריך הפקה:
 31/01/22 תאריך קריאה נוכחית:
 03/01/22 תאריך קריאה קודמת:

שם דייר: גורדוס סניף הרצליה
 שם אתר: מרכזים 2000

לקוח/ה נכבד/ה, אנו מתכבדים להגיש את חישוב צריכת החשמל לתקופה 03/01/22 - 31/01/22:

גורדוס סניף הרצליה - 3 - 15091589(3x200)

| סה"כ לתשלום | מחיר לקוט"ש בא"ג | סה"כ צריכה בקוט"ש | קריאה נוכחית | קריאה קודמת | סוג צריכה | סוג תעריף |
|-------------|------------------|-------------------|--------------|-------------|-----------|--------------------------|
| | | | 31/01/22 | 03/01/22 | | פרטי חשבון עבור תאריכים: |
| ₪ 3,452.45 | 87.59 | 3,941.60 | 363,276.80 | 359,335.20 | פסגה | 777 |
| ₪ 596.28 | 53.68 | 1,110.80 | 193,064.80 | 191,954.00 | גבע | 778 |
| ₪ 2,316.34 | 33.94 | 6,824.80 | 427,041.60 | 420,216.80 | שפל | 779 |

סה"כ לדייר:

| שיא ביקוש | סה"כ | שפל | גבע | פסגה |
|-----------|------------|------------|----------|------------|
| 46.68 | 11,877.20 | 6,824.80 | 1,110.80 | 3,941.60 |
| | ₪ 6,365.06 | ₪ 2,316.34 | ₪ 596.28 | ₪ 3,452.45 |

סה"כ צריכה
 סה"כ לתשלום

| | | |
|------------|---|---------------------|
| ₪ 38.02 | תשלום קבוע | |
| ₪ 35.31 | תשלום עבור גודל חיבור בKVA (3x200) | |
| ₪ 6,438.39 | סה"כ לתשלום | לא כולל מע"מ |

התפלגות חיוב בש"ח לפי תע"ז

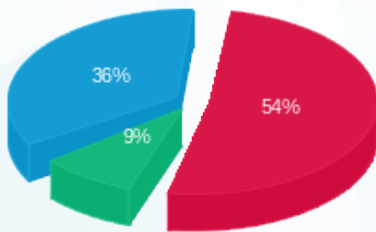

■ פסגה (₪ 3,452.45) (9%)
 ■ גבע (₪ 596.28) (36%)
 ■ שפל (₪ 2,316.34) (54%)

הסטוריית צריכה בקוט"ש

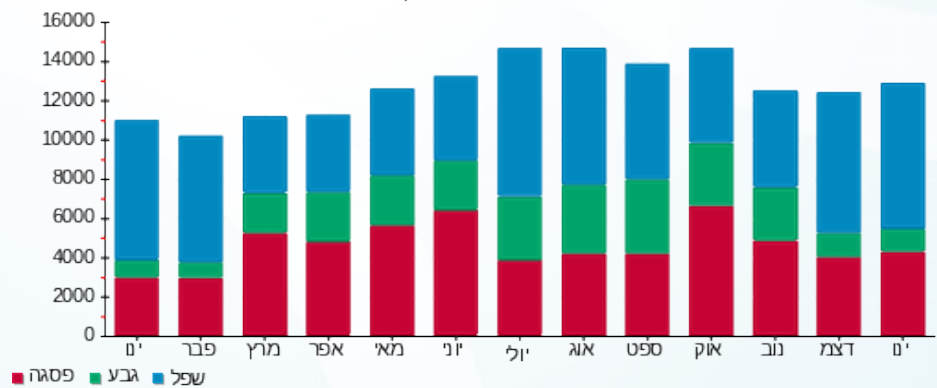

11/02/22 תאריך הפקה:
 31/01/22 תאריך קריאה נוכחית:
 03/01/22 תאריך קריאה קודמת:

שם דייר: דורות עסקית משפחתיים
 שם אתר: מרכזים 2000

לקוח/ה נכבד/ה, אנו מתכבדים להגיש את חישוב צריכת החשמל לתקופה 03/01/22 - 31/01/22:

דורות עסקית משפחתיים - 2 - 16193914(3x63)

| סוג תעריף | סוג צריכה | קריאה קודמת | קריאה נוכחית | סה"כ צריכה בקוט"ש | מחיר לקוט"ש בא"ג | סה"כ לתשלום |
|--------------------------|-----------|-------------|--------------|-------------------|------------------|-------------|
| פרטי חשבון עבור תאריכים: | | | | | | |
| 777 | פסגה | 03/01/22 | 31/01/22 | 5.20 | 87.59 | 4.55 ₪ |
| 778 | גבע | 226.70 | 227.90 | 1.20 | 53.68 | 0.64 ₪ |
| 779 | שפל | 1,502.30 | 1,556.60 | 54.30 | 33.94 | 18.43 ₪ |

סה"כ לדייר:

| פסגה | גבע | שפל | סה"כ | שיא ביקוש |
|--------|--------|---------|---------|-----------|
| 5.20 | 1.20 | 54.30 | 60.70 | 3.51 |
| ₪ 4.55 | ₪ 0.64 | ₪ 18.43 | ₪ 23.63 | |

סה"כ צריכה
 סה"כ לתשלום

| | | |
|---------|--|---------------------|
| ₪ 38.02 | תשלום קבוע | |
| ₪ 11.12 | תשלום עבור גודל חיבור בKVA (3x63) | |
| ₪ 72.77 | סה"כ לתשלום | לא כולל מע"מ |

התפלגות חיוב בש"ח לפי תע"ז

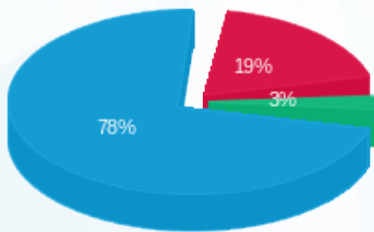

פסגה (₪ 4.55) 78%
 גבע (₪ 0.64) 19%
 שפל (₪ 18.43) 3%

הסטוריית צריכה בקוט"ש

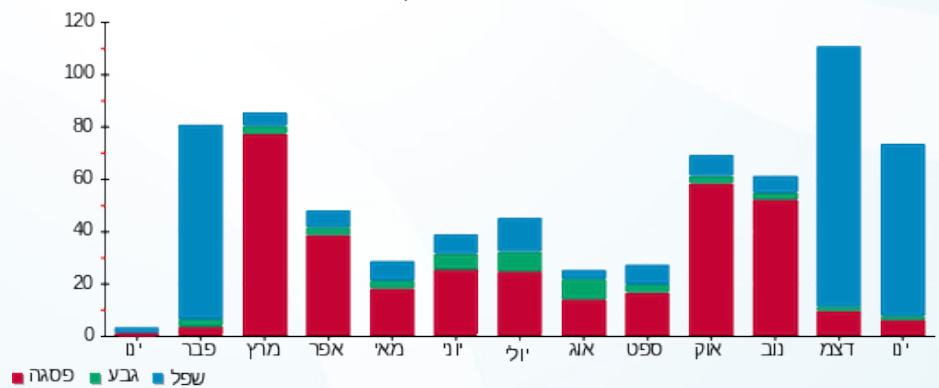



11/02/22 תאריך הפקה:
 31/01/22 תאריך קריאה נוכחית:
 03/01/22 תאריך קריאה קודמת:

שם דייר: הגפן הפורה
 שם אתר: מרכזים 2000

לקוח/ה נכבד/ה, אנו מתכבדים להגיש את חישוב צריכת החשמל לתקופה 03/01/22 - 31/01/22:

הגפן הפורה - 1 - 15091577 (3x50)

| סוג תעריף | סוג צריכה | קריאה קודמת | קריאה נוכחית | סה"כ צריכה בקוט"ש | מחיר לקוט"ש בא"ג | סה"כ לתשלום |
|--------------------------|-----------|-------------|--------------|-------------------|------------------|-------------|
| פרטי חשבון עבור תאריכים: | | | | | | |
| 777 | פסגה | 03/01/22 | 31/01/22 | 566.60 | 87.59 | 496.28 ₪ |
| 778 | גבע | 13,792.80 | 13,917.60 | 124.80 | 53.68 | 66.99 ₪ |
| 779 | שפל | 35,223.00 | 36,436.40 | 1,213.40 | 33.94 | 411.83 ₪ |

סה"כ לדייר:

| פסגה | גבע | שפל | סה"כ | שיא ביקוש |
|----------|---------|----------|----------|-----------|
| 566.60 | 124.80 | 1,213.40 | 1,904.80 | 5.14 |
| 496.28 ₪ | 66.99 ₪ | 411.83 ₪ | 975.11 ₪ | |

סה"כ צריכה
 סה"כ לתשלום

| | | |
|------------|-----------------------------------|--------------|
| 38.02 ₪ | תשלום קבוע | |
| 8.83 ₪ | תשלום עבור גודל חיבור בKVA (3x50) | |
| 1,021.95 ₪ | סה"כ לתשלום | לא כולל מע"מ |

התפלגות חיוב בש"ח לפי תע"ז

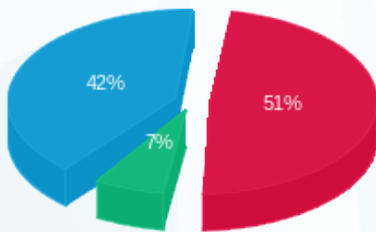

■ פסגה (496.28 ₪)
 ■ גבע (66.99 ₪)
 ■ שפל (411.83 ₪)

הסטוריית צריכה בקוט"ש

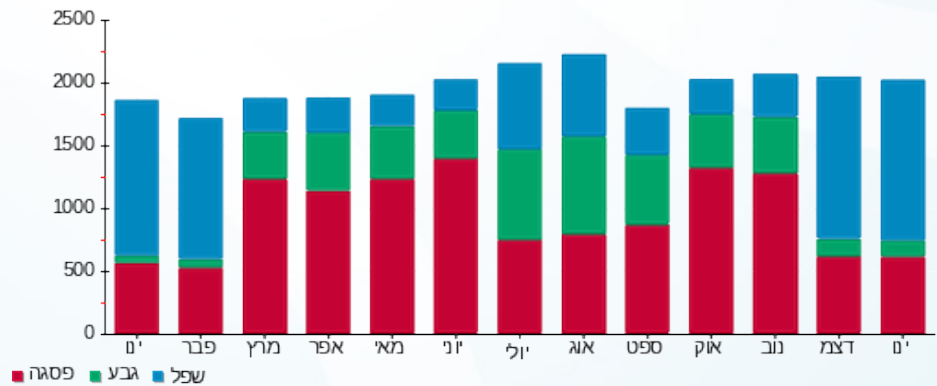



11/02/22

תאריך הפקדה:

שם דייר: ווק נודלס הרצליה
שם אתר: מרכזים 2000

31/01/22

תאריך קריאה נוכחית:

03/01/22

תאריך קריאה קודמת:

לקוח/ה נכבד/ה, אנו מתכבדים להגיש את חישוב צריכת החשמל לתקופה 03/01/22 - 31/01/22:

ווק נודלס הרצליה בע"מ - 2 - 16092228 (3x160)

| סוג תעריף | סוג צריכה | קריאה קודמת | קריאה נוכחית | סה"כ צריכה בקוט"ש | מחיר לקוט"ש בא"ג | סה"כ לתשלום |
|-----------|-----------|-------------|--------------|-------------------|------------------|-------------|
| | | 03/01/22 | 31/01/22 | | | |
| 777 | פסגה | 44,792.80 | 45,339.50 | 546.70 | 87.59 | 478.85 ₪ |
| 778 | גבע | 18,153.30 | 18,260.10 | 106.80 | 53.68 | 57.33 ₪ |
| 779 | שפל | 43,028.90 | 44,361.70 | 1,332.80 | 33.94 | 452.35 ₪ |

סה"כ לדייר:

| פסגה | גבע | שפל | סה"כ | שיא ביקוש |
|----------|---------|----------|----------|-----------|
| 546.70 | 106.80 | 1,332.80 | 1,986.30 | 8.90 |
| 478.85 ₪ | 57.33 ₪ | 452.35 ₪ | 988.54 ₪ | |

סה"כ צריכה

סה"כ לתשלום

| | | |
|------------|------------------------------------|--------------|
| 38.02 ₪ | תשלום קבוע | |
| 28.24 ₪ | תשלום עבור גודל חיבור בKVA (3x160) | |
| 1,054.80 ₪ | סה"כ לתשלום | לא כולל מע"מ |

התפלגות חיוב בש"ח לפי תעו"ז

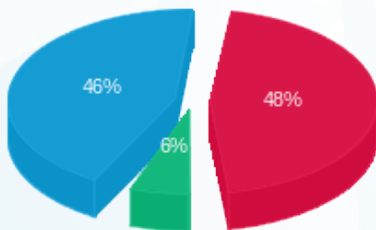

- פסגה (478.85 ₪) - 48%
- גבע (57.33 ₪) - 6%
- שפל (452.35 ₪) - 46%

הסטוריית צריכה בקוט"ש

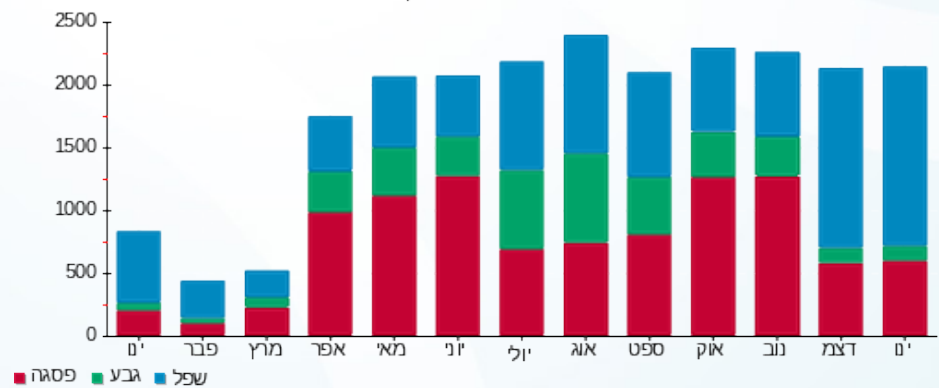

11/02/22 תאריך הפקה:
 31/01/22 תאריך קריאה נוכחית:
 03/01/22 תאריך קריאה קודמת:

שם דייר: ורינט
 שם אתר: מרכזים 2000

לקוח/ה נכבד/ה, אנו מתכבדים להגיש את חישוב צריכת החשמל לתקופה 03/01/22 - 31/01/22:

ורינט - 4 - 16092219 (3x400)

| סוג תעריף | סוג צריכה | קריאה קודמת | קריאה נוכחית | סה"כ צריכה בקוט"ש | מחיר לקוט"ש בא"ג | סה"כ לתשלום |
|-----------|-----------|-------------|--------------|-------------------|------------------|-------------|
| | | 03/01/22 | 31/01/22 | | | |
| 777 | פסגה | 551,163.60 | 557,835.20 | 6,671.60 | 87.59 | 5,843.65 ₪ |
| 778 | גבע | 235,636.40 | 238,307.20 | 2,670.80 | 53.68 | 1,433.69 ₪ |
| 779 | שפל | 736,402.80 | 758,963.60 | 22,560.80 | 33.94 | 7,657.14 ₪ |

סה"כ לדייר:

| פסגה | גבע | שפל | סה"כ | שיא ביקוש |
|------------|------------|------------|-------------|-----------|
| 6,671.60 | 2,670.80 | 22,560.80 | 31,903.20 | 83.87 |
| ₪ 5,843.65 | ₪ 1,433.69 | ₪ 7,657.14 | ₪ 14,934.48 | |

סה"כ צריכה
 סה"כ לתשלום

| | | |
|-------------|---|---------------------|
| 211.60 ₪ | תשלום קבוע | |
| 70.61 ₪ | תשלום עבור גודל חיבור בKVA (3x400) | |
| 15,216.69 ₪ | סה"כ לתשלום | לא כולל מע"מ |

התפלגות חיוב בש"ח לפי תע"ז

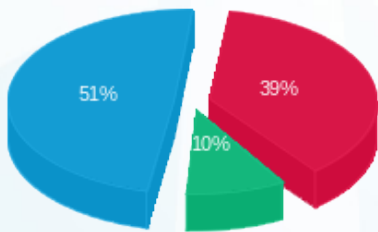

■ פסגה (₪ 5,843.65)
 ■ גבע (₪ 1,433.69)
 ■ שפל (₪ 7,657.14)

הסטוריית צריכה בקוט"ש

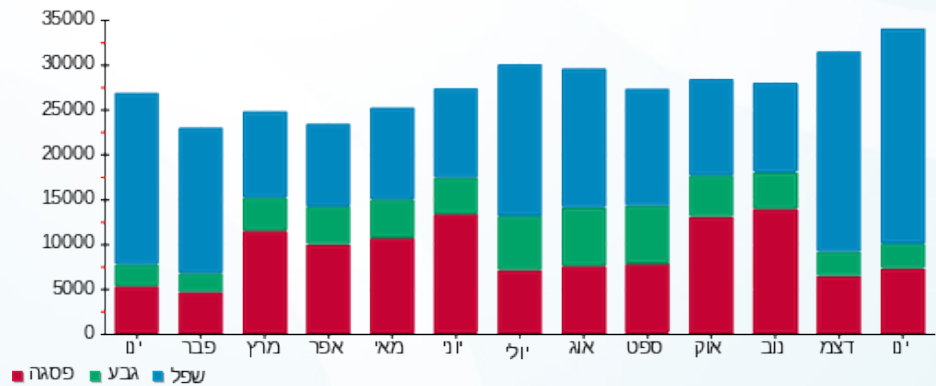

■ פסגה ■ גבע ■ שפל



11/02/22

תאריך הפקדה:

שם דייר: ורינט גלריה 291 מר

31/01/22

תאריך קריאה נוכחית:

שם אתר: מרכזים 2000

03/01/22

תאריך קריאה קודמת:

לקוח/ה נכבד/ה, אנו מתכבדים להגיש את חישוב צריכת החשמל לתקופה 03/01/22 - 31/01/22:

וריינט גלריה - 4 - 16092227(3x400)

| סוג תעריף | סוג צריכה | קריאה קודמת | קריאה נוכחית | סה"כ צריכה בקוט"ש | מחיר לקוט"ש בא"ג | סה"כ לתשלום |
|--------------------------|-----------|-------------|--------------|-------------------|------------------|-------------|
| פרטי חשבון עבור תאריכים: | | | | | | |
| 777 | פסגה | 03/01/22 | 31/01/22 | 788.60 | 87.59 | 690.73 ₪ |
| 778 | גבע | 44,867.80 | 45,263.80 | 396.00 | 53.68 | 212.57 ₪ |
| 779 | שפל | 114,325.00 | 116,997.40 | 2,672.40 | 33.94 | 907.01 ₪ |

סה"כ לדייר:

| פסגה | גבע | שפל | סה"כ | שיא ביקוש |
|----------|----------|----------|------------|-----------|
| 788.60 | 396.00 | 2,672.40 | 3,857.00 | 17.99 |
| ₪ 690.73 | ₪ 212.57 | ₪ 907.01 | ₪ 1,810.32 | |

סה"כ צריכה

סה"כ לתשלום

| | | |
|------------|------------------------------------|--------------|
| 211.60 ₪ | תשלום קבוע | |
| 70.61 ₪ | תשלום עבור גודל חיבור בKVA (3x400) | |
| 2,092.53 ₪ | סה"כ לתשלום | לא כולל מע"מ |

התפלגות חיוב בש"ח לפי תעו"ז

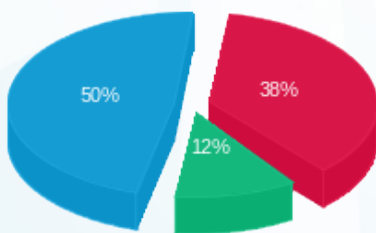

- פסגה (690.73 ₪) 50%
- גבע (212.57 ₪) 12%
- שפל (907.01 ₪) 38%

הסטוריית צריכה בקוט"ש

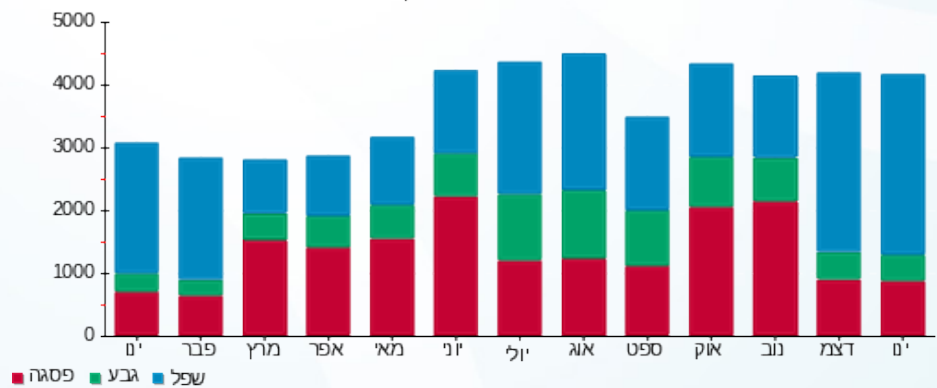

- פסגה
- גבע
- שפל



11/02/22 תאריך הפקה:
 31/01/22 תאריך קריאה נוכחית:
 03/01/22 תאריך קריאה קודמת:

שם דייר: זד אם אי אלפא - חי נקש
 שם אתר: מרכזים 2000

לקוח/ה נכבד/ה, אנו מתכבדים להגיש את חישוב צריכת החשמל לתקופה 03/01/22 - 31/01/22:

זד אם אי אלפא - חי נקש - 2 - 16092232 (3x40)

| סוג תעריף | סוג צריכה | קריאה קודמת | קריאה נוכחית | סה"כ צריכה בקוט"ש | מחיר לקוט"ש בא"ג | סה"כ לתשלום |
|--------------------------|-----------|-------------|--------------|-------------------|------------------|-------------|
| פרטי חשבון עבור תאריכים: | | | | | | |
| 777 | פסגה | 03/01/22 | 31/01/22 | 1,133.85 | 87.59 | 993.14 ₪ |
| 778 | גבע | 17,610.75 | 17,811.55 | 200.80 | 53.68 | 107.79 ₪ |
| 779 | שפל | 55,379.20 | 57,680.80 | 2,301.60 | 33.94 | 781.16 ₪ |

סה"כ לדייר:

| פסגה | גבע | שפל | סה"כ | שיא ביקוש |
|----------|----------|----------|------------|-----------|
| 1,133.85 | 200.80 | 2,301.60 | 3,636.25 | 16.65 |
| 993.14 ₪ | 107.79 ₪ | 781.16 ₪ | 1,882.09 ₪ | |

סה"כ צריכה
 סה"כ לתשלום

| | | |
|------------|--|---------------------|
| 38.02 ₪ | תשלום קבוע | |
| 7.06 ₪ | תשלום עבור גודל חיבור בKVA (3x40) | |
| 1,927.17 ₪ | סה"כ לתשלום | לא כולל מע"מ |

התפלגות חיוב בש"ח לפי תעו"ז

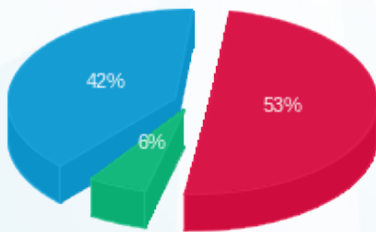

■ פסגה (₪ 993.14)
 ■ גבע (₪ 107.79)
 ■ שפל (₪ 781.16)

הסטוריית צריכה בקוט"ש

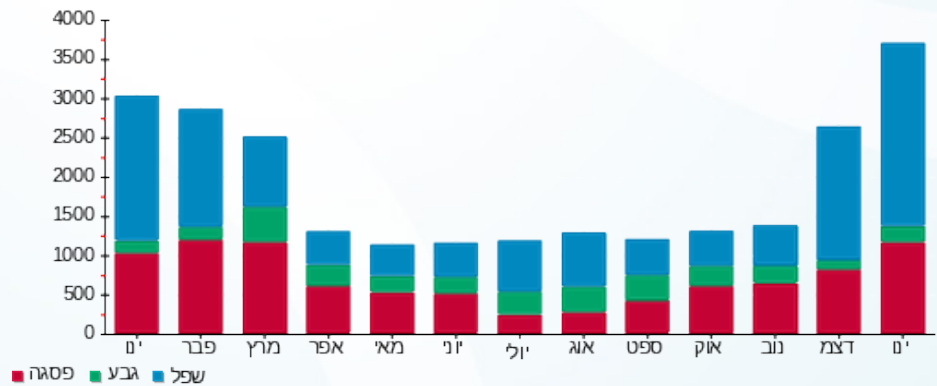



11/02/22 תאריך הפקה:
 31/01/22 תאריך קריאה נוכחית:
 03/01/22 תאריך קריאה קודמת:

שם דייר: זר פור יו
 שם אתר: מרכזים 2000

לקוח/ה נכבד/ה, אנו מתכבדים להגיש את חישוב צריכת החשמל לתקופה 03/01/22 - 31/01/22:

זר פור יו - 3 - 16092227 (3x160)

| סוג תעריף | סוג צריכה | קריאה קודמת | קריאה נוכחית | סה"כ צריכה בקוט"ש | מחיר לקוט"ש בא"ג | סה"כ לתשלום |
|--------------------------|-----------|-------------|--------------|-------------------|------------------|-------------|
| פרטי חשבון עבור תאריכים: | | | | | | |
| 777 | פסגה | 03/01/22 | 31/01/22 | 225.40 | 87.59 | 197.43 ₪ |
| 778 | גבע | 26,777.20 | 26,871.40 | 94.20 | 53.68 | 50.57 ₪ |
| 779 | שפל | 69,214.80 | 69,999.00 | 784.20 | 33.94 | 266.16 ₪ |

סה"כ לדייר:

| פסגה | גבע | שפל | סה"כ | שיא ביקוש |
|----------|---------|----------|----------|-----------|
| 225.40 | 94.20 | 784.20 | 1,103.80 | 5.42 |
| 197.43 ₪ | 50.57 ₪ | 266.16 ₪ | 514.15 ₪ | |

סה"כ צריכה
 סה"כ לתשלום

| | | |
|----------|------------------------------------|--------------|
| 38.02 ₪ | תשלום קבוע | |
| 28.24 ₪ | תשלום עבור גודל חיבור בKVA (3x160) | |
| 580.42 ₪ | סה"כ לתשלום | לא כולל מע"מ |

התפלגות חיוב בש"ח לפי תעו"ז

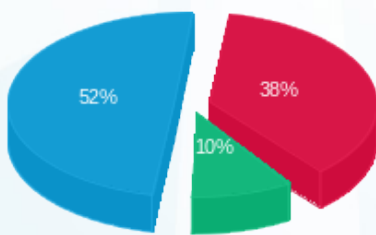

■ פסגה (197.43 ₪)
 ■ גבע (50.57 ₪)
 ■ שפל (266.16 ₪)

הסטוריית צריכה בקוט"ש

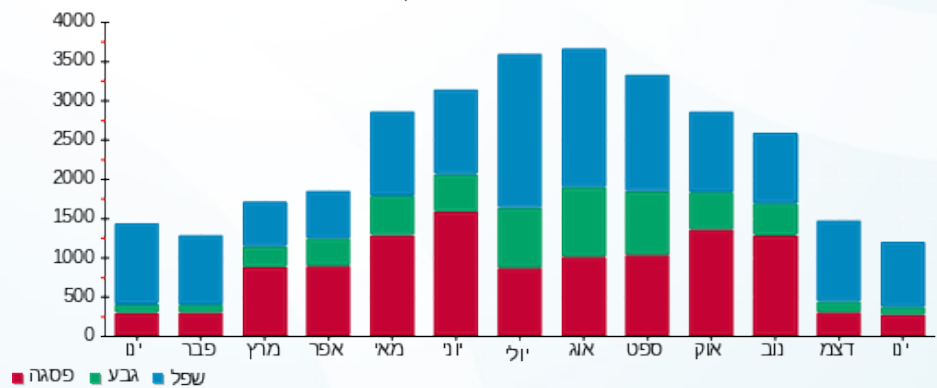



11/02/22

תאריך הפקה:

שם דייר: חומוס אליהו- דרור דוד

31/01/22

תאריך קריאה נוכחית:

שם אתר: מרכזים 2000

03/01/22

תאריך קריאה קודמת:

לקוח/ה נכבד/ה, אנו מתכבדים להגיש את חישוב צריכת החשמל לתקופה 03/01/22 - 31/01/22:

חומוס אליהו- דרור דוד - 4 - 16092228(3x100)

| סוג תעריף | סוג צריכה | קריאה קודמת | קריאה נוכחית | סה"כ צריכה בקוט"ש | מחיר לקוט"ש בא"ג | סה"כ לתשלום |
|--------------------------|-----------|-------------|--------------|-------------------|------------------|-------------|
| פרטי חשבון עבור תאריכים: | | | | | | |
| 777 | פסגה | 03/01/22 | 31/01/22 | 230.20 | 87.59 | 201.63 ₪ |
| 778 | גבע | 21,322.40 | 21,581.60 | 259.20 | 53.68 | 139.14 ₪ |
| 779 | שפל | 44,108.00 | 46,083.60 | 1,975.60 | 33.94 | 670.52 ₪ |

סה"כ לדייר:

| פסגה | גבע | שפל | סה"כ | שיא ביקוש |
|----------|----------|----------|------------|-----------|
| 230.20 | 259.20 | 1,975.60 | 2,465.00 | 16.95 |
| 201.63 ₪ | 139.14 ₪ | 670.52 ₪ | 1,011.29 ₪ | |

סה"כ צריכה

סה"כ לתשלום

| | | |
|------------|------------------------------------|--------------|
| 38.02 ₪ | תשלום קבוע | |
| 17.65 ₪ | תשלום עבור גודל חיבור בKVA (3x100) | |
| 1,066.96 ₪ | סה"כ לתשלום | לא כולל מע"מ |

התפלגות חיוב בש"ח לפי תע"ז

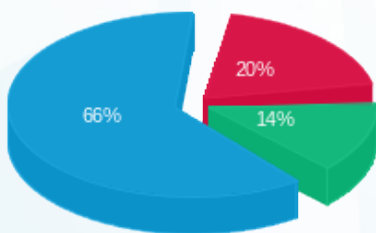

- פסגה (201.63 ₪) - 20%
- גבע (139.14 ₪) - 14%
- שפל (670.52 ₪) - 66%

הסטוריית צריכה בקוט"ש

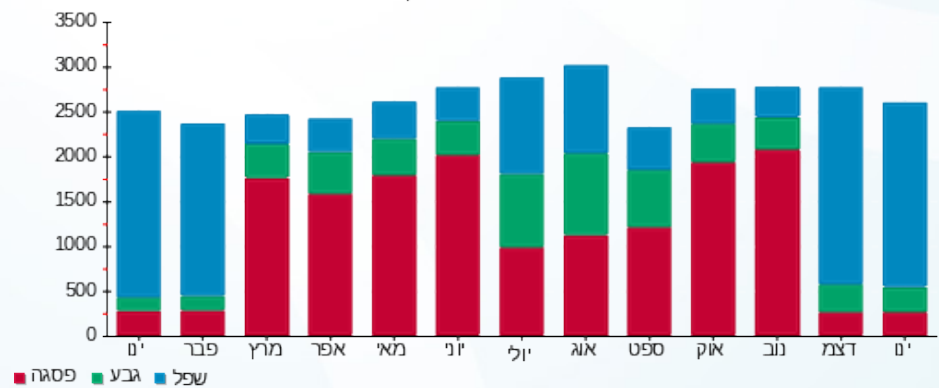

- פסגה
- גבע
- שפל





11/02/22

תאריך הפקדה:

שם דייר: טלמור יעוץ וניהול מזון

31/01/22

תאריך קריאה נוכחית:

שם אתר: מרכזים 2000

03/01/22

תאריך קריאה קודמת:

לקוח/ה נכבד/ה, אנו מתכבדים להגיש את חישוב צריכת החשמל לתקופה 03/01/22 - 31/01/22:

טלמור יעוץ וניהול מזון - 1 - 15091181(3x160)

| סוג תעריף | סוג צריכה | קריאה קודמת | קריאה נוכחית | סה"כ צריכה בקוט"ש | מחיר לקוט"ש בא"ג | סה"כ לתשלום |
|-----------|-----------|-------------|--------------|-------------------|------------------|-------------|
| | | 03/01/22 | 31/01/22 | | | |
| 777 | פסגה | 90,500.60 | 91,492.00 | 991.40 | 87.59 | 868.37 ₪ |
| 778 | גבע | 33,699.80 | 34,320.20 | 620.40 | 53.68 | 333.03 ₪ |
| 779 | שפל | 87,652.40 | 91,371.60 | 3,719.20 | 33.94 | 1,262.30 ₪ |

סה"כ לדייר:

| פסגה | גבע | שפל | סה"כ | שיא ביקוש |
|----------|----------|------------|------------|-----------|
| 991.40 | 620.40 | 3,719.20 | 5,331.00 | 22.31 |
| 868.37 ₪ | 333.03 ₪ | 1,262.30 ₪ | 2,463.69 ₪ | |

סה"כ צריכה

סה"כ לתשלום

| | | |
|------------|------------------------------------|--------------|
| 211.60 ₪ | תשלום קבוע | |
| 28.24 ₪ | תשלום עבור גודל חיבור בKVA (3x160) | |
| 2,703.54 ₪ | סה"כ לתשלום | לא כולל מע"מ |

התפלגות חיוב בש"ח לפי תעו"ז

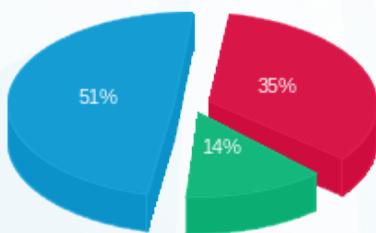

■ פסגה (868.37 ₪)
 ■ גבע (333.03 ₪)
 ■ שפל (1,262.30 ₪)

הסטוריית צריכה בקוט"ש

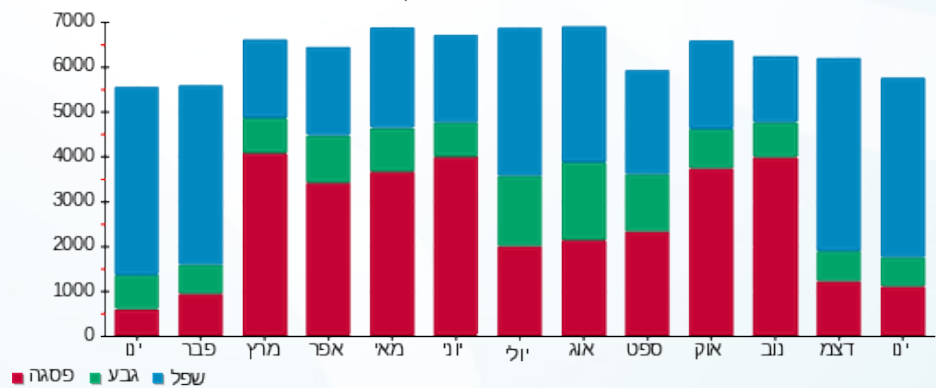

■ פסגה ■ גבע ■ שפל



11/02/22 תאריך הפקה:
 31/01/22 תאריך קריאה נוכחית:
 03/01/22 תאריך קריאה קודמת:

שם דייר: טקסטל
 שם אתר: מרכזים 2000

לקוח/ה נכבד/ה, אנו מתכבדים להגיש את חישוב צריכת החשמל לתקופה 03/01/22 - 31/01/22:

טקסטל - 4 - 16092232 (3x63)

| סוג תעריף | סוג צריכה | קריאה קודמת | קריאה נוכחית | סה"כ צריכה בקוט"ש | מחיר לקוט"ש בא"ג | סה"כ לתשלום |
|--------------------------|-----------|-------------|--------------|-------------------|------------------|-------------|
| פרטי חשבון עבור תאריכים: | | | | | | |
| 777 | פסגה | 03/01/22 | 31/01/22 | 95.10 | 87.59 | 83.30 ₪ |
| 778 | גבע | 10,355.40 | 10,394.20 | 38.80 | 53.68 | 20.83 ₪ |
| 779 | שפל | 32,833.70 | 33,443.65 | 609.95 | 33.94 | 207.02 ₪ |

סה"כ לדייר:

| פסגה | גבע | שפל | סה"כ | שיא ביקוש |
|---------|---------|----------|----------|-----------|
| 95.10 | 38.80 | 609.95 | 743.85 | 8.41 |
| ₪ 83.30 | ₪ 20.83 | ₪ 207.02 | ₪ 311.14 | |

סה"כ צריכה
 סה"כ לתשלום

| | | |
|----------|--|---------------------|
| ₪ 38.02 | תשלום קבוע | |
| ₪ 11.12 | תשלום עבור גודל חיבור בKVA (3x63) | |
| ₪ 360.28 | סה"כ לתשלום | לא כולל מע"מ |

התפלגות חיוב בש"ח לפי תע"ז

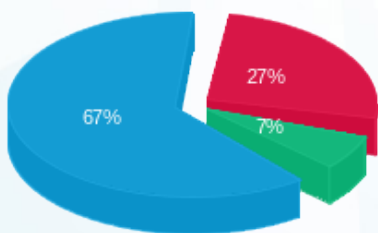

■ פסגה (₪ 83.30)
 ■ גבע (₪ 20.83)
 ■ שפל (₪ 207.02)

הסטוריית צריכה בקוט"ש

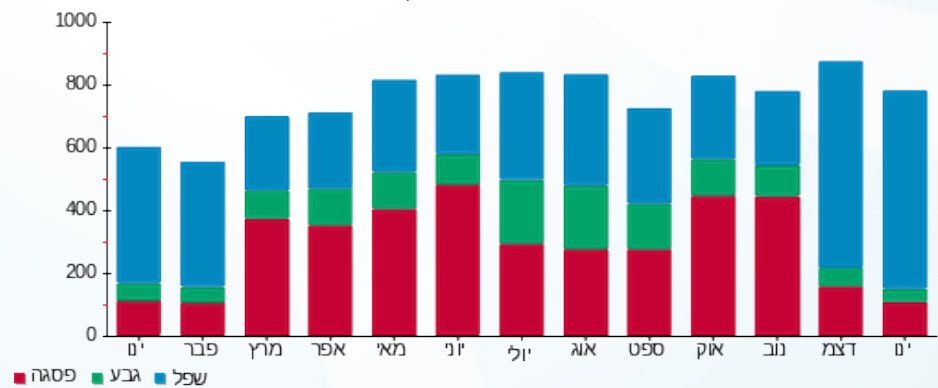



11/02/22 תאריך הפקה:
 31/01/22 תאריך קריאה נוכחית:
 03/01/22 תאריך קריאה קודמת:

שם דייר: טרי בריא
 שם אתר: מרכזים 2000

לקוח/ה נכבד/ה, אנו מתכבדים להגיש את חישוב צריכת החשמל לתקופה 03/01/22 - 31/01/22:

טרי בריא - 4 - 15091577(3x400)

| סוג תעריף | סוג צריכה | קריאה קודמת | קריאה נוכחית | סה"כ צריכה בקוט"ש | מחיר לקוט"ש בא"ג | סה"כ לתשלום |
|--------------------------|-----------|-------------|--------------|-------------------|------------------|-------------|
| פרטי חשבון עבור תאריכים: | | | | | | |
| 777 | פסגה | 03/01/22 | 31/01/22 | 2,307.60 | 87.59 | 2,021.23 ₪ |
| 778 | גבע | 25,734.40 | 27,109.60 | 1,375.20 | 53.68 | 738.21 ₪ |
| 779 | שפל | 92,414.00 | 101,179.60 | 8,765.60 | 33.94 | 2,975.04 ₪ |

סה"כ לדייר:

| פסגה | גבע | שפל | סה"כ | שיא ביקוש |
|------------|----------|------------|------------|-----------|
| 2,307.60 | 1,375.20 | 8,765.60 | 12,448.40 | 42.60 |
| 2,021.23 ₪ | 738.21 ₪ | 2,975.04 ₪ | 5,734.48 ₪ | |

סה"כ צריכה
 סה"כ לתשלום

| | | |
|------------|---|---------------------|
| 211.60 ₪ | תשלום קבוע | |
| 70.61 ₪ | תשלום עבור גודל חיבור בKVA (3x400) | |
| 6,016.69 ₪ | סה"כ לתשלום | לא כולל מע"מ |

התפלגות חיוב בש"ח לפי תע"ז

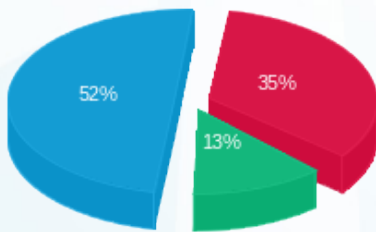

■ פסגה (2,021.23 ₪)
 ■ גבע (738.21 ₪)
 ■ שפל (2,975.04 ₪)

הסטוריית צריכה בקוט"ש

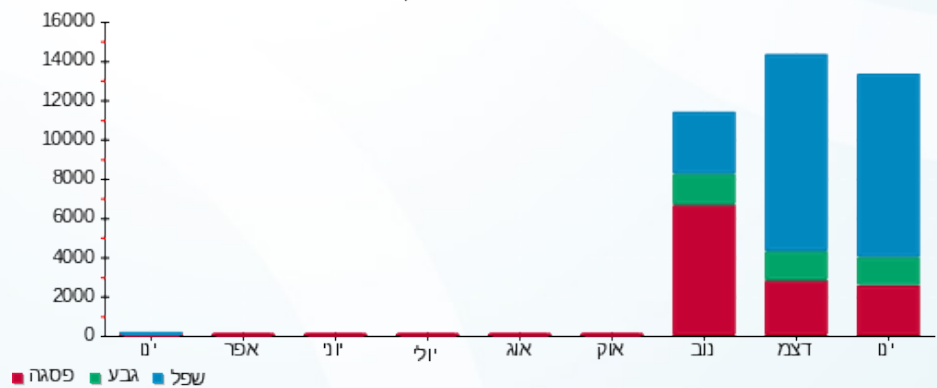

■ פסגה ■ גבע ■ שפל





11/02/22

תאריך הפקדה:

שם דייר: יוסי לזרוף
שם אתר: מרכזים 2000

31/01/22

תאריך קריאה נוכחית:

03/01/22

תאריך קריאה קודמת:

לקוח/ה נכבד/ה, אנו מתכבדים להגיש את חישוב צריכת החשמל לתקופה 03/01/22 - 31/01/22:

יוסי לזרוף - 2 - 16092234 (3x50)

| סוג תעריף | סוג צריכה | קריאה קודמת | קריאה נוכחית | סה"כ צריכה בקוט"ש | מחיר לקוט"ש בא"ג | סה"כ לתשלום |
|--------------------------|-----------|-------------|--------------|-------------------|------------------|-------------|
| פרטי חשבון עבור תאריכים: | | | | | | |
| 777 | פסגה | 03/01/22 | 31/01/22 | 155.20 | 87.59 | 135.94 ₪ |
| 778 | גבע | 6,163.00 | 6,230.40 | 67.40 | 53.68 | 36.18 ₪ |
| 779 | שפל | 16,500.10 | 17,107.20 | 607.10 | 33.94 | 206.05 ₪ |

סה"כ לדייר:

| פסגה | גבע | שפל | סה"כ | שיא ביקוש |
|----------|---------|----------|----------|-----------|
| 155.20 | 67.40 | 607.10 | 829.70 | 8.39 |
| 135.94 ₪ | 36.18 ₪ | 206.05 ₪ | 378.17 ₪ | |

סה"כ צריכה
סה"כ לתשלום

| | | |
|----------|-----------------------------------|--------------|
| 38.02 ₪ | תשלום קבוע | |
| 8.83 ₪ | תשלום עבור גודל חיבור בKVA (3x50) | |
| 425.02 ₪ | סה"כ לתשלום | לא כולל מע"מ |

התפלגות חיוב בש"ח לפי תעו"ז

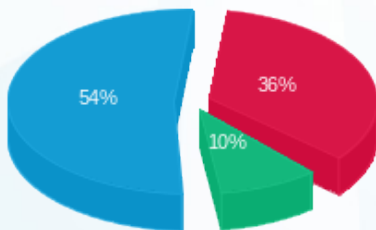

פסגה (135.94 ₪) 54%
גבע (36.18 ₪) 10%
שפל (206.05 ₪) 36%

הסטוריית צריכה בקוט"ש

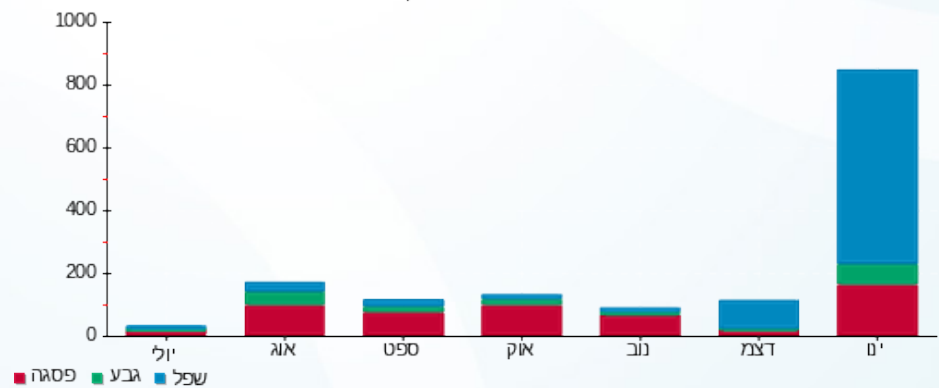



11/02/22

תאריך הפקדה:

שם דייר: ילר סוכנות לביטוח
שם אתר: מרכזים 2000

31/01/22

תאריך קריאה נוכחית:

03/01/22

תאריך קריאה קודמת:

לקוח/ה נכבד/ה, אנו מתכבדים להגיש את חישוב צריכת החשמל לתקופה 03/01/22 - 31/01/22:

ילר סוכנות לביטוח - 3 - 16092224(3x63)

| סוג תעריף | סוג צריכה | קריאה קודמת | קריאה נוכחית | סה"כ צריכה בקוט"ש | מחיר לקוט"ש בא"ג | סה"כ לתשלום |
|--------------------------|-----------|-------------|--------------|-------------------|------------------|-------------|
| פרטי חשבון עבור תאריכים: | | | | | | |
| 777 | פסגה | 03/01/22 | 31/01/22 | 121.40 | 87.59 | 106.33 ₪ |
| 778 | גבע | 1,656.50 | 1,712.50 | 56.00 | 53.68 | 30.06 ₪ |
| 779 | שפל | 7,437.90 | 8,865.70 | 1,427.80 | 33.94 | 484.60 ₪ |

סה"כ לדייר:

| פסגה | גבע | שפל | סה"כ | שיא ביקוש |
|----------|---------|----------|----------|-----------|
| 121.40 | 56.00 | 1,427.80 | 1,605.20 | 18.47 |
| 106.33 ₪ | 30.06 ₪ | 484.60 ₪ | 620.99 ₪ | |

סה"כ צריכה

סה"כ לתשלום

| | | |
|----------|--|---------------------|
| 38.02 ₪ | תשלום קבוע | |
| 11.12 ₪ | תשלום עבור גודל חיבור בKVA (3x63) | |
| 670.13 ₪ | סה"כ לתשלום | לא כולל מע"מ |

התפלגות חיוב בש"ח לפי תעו"ז

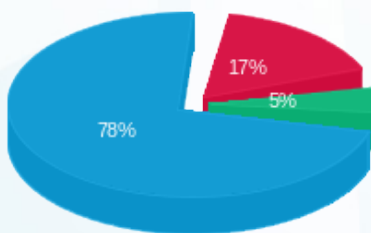

- פסגה (106.33 ₪) - 78%
- גבע (30.06 ₪) - 5%
- שפל (484.60 ₪) - 17%

הסטוריית צריכה בקוט"ש

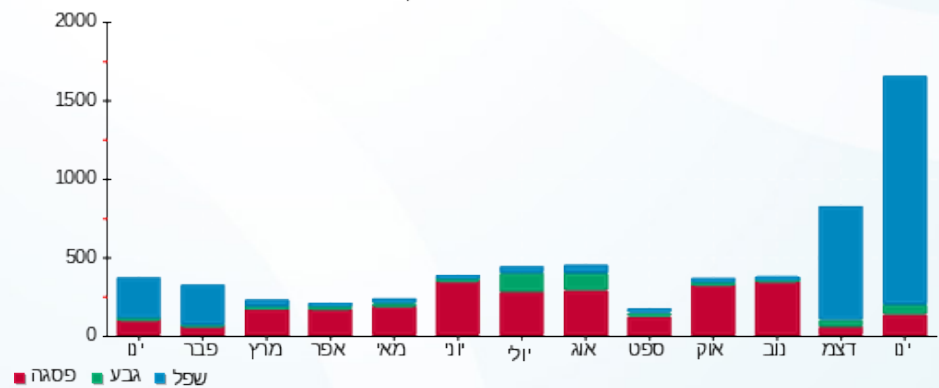



11/02/22

תאריך הפקדה:

שם דייר: ישראל אלימלך
שם אתר: מרכזים 2000

31/01/22

תאריך קריאה נוכחית:

03/01/22

תאריך קריאה קודמת:

לקוח/ה נכבד/ה, אנו מתכבדים להגיש את חישוב צריכת החשמל לתקופה 03/01/22 - 31/01/22:

ישראל אלימלך - 3 - 16092219 (3x63)

| סוג תעריף | סוג צריכה | קריאה קודמת | קריאה נוכחית | סה"כ צריכה בקוט"ש | מחיר לקוט"ש בא"ג | סה"כ לתשלום |
|--------------------------|-----------|-------------|--------------|-------------------|------------------|-------------|
| פרטי חשבון עבור תאריכים: | | | | | | |
| 777 | פסגה | 03/01/22 | 31/01/22 | 249.70 | 87.59 | 218.71 ₪ |
| 778 | גבע | 2,292.70 | 2,407.20 | 114.50 | 53.68 | 61.46 ₪ |
| 779 | שפל | 7,884.00 | 8,848.40 | 964.40 | 33.94 | 327.32 ₪ |

סה"כ לדייר:

| פסגה | גבע | שפל | סה"כ | שיא ביקוש |
|----------|---------|----------|----------|-----------|
| 249.70 | 114.50 | 964.40 | 1,328.60 | 5.31 |
| 218.71 ₪ | 61.46 ₪ | 327.32 ₪ | 607.49 ₪ | |

סה"כ צריכה

סה"כ לתשלום

| | | |
|----------|-----------------------------------|--------------|
| 38.02 ₪ | תשלום קבוע | |
| 11.12 ₪ | תשלום עבור גודל חיבור בKVA (3x63) | |
| 656.63 ₪ | סה"כ לתשלום | לא כולל מע"מ |

התפלגות חיוב בש"ח לפי תעו"ז

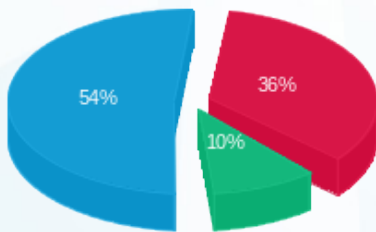

■ פסגה (218.71 ₪)
■ גבע (61.46 ₪)
■ שפל (327.32 ₪)

הסטוריית צריכה בקוט"ש

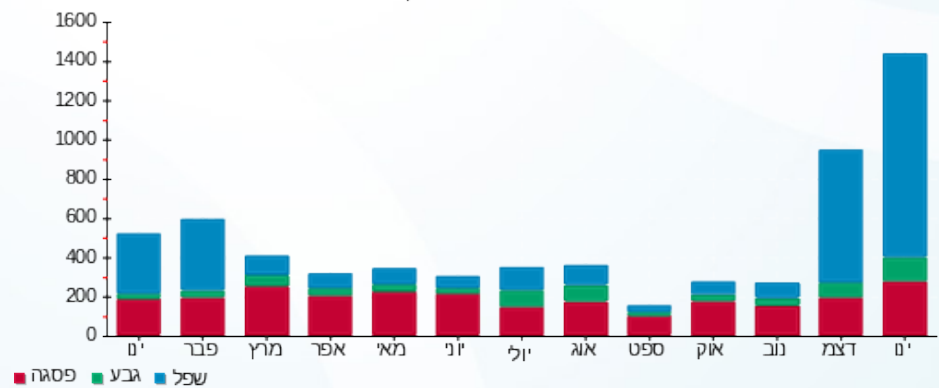

11/02/22 תאריך הפקה:
 31/01/22 תאריך קריאה נוכחית:
 03/01/22 תאריך קריאה קודמת:

שם דייר: לוי מדיה והפקות 2020 בע"מ
 שם אתר: מרכזים 2000

לקוח/ה נכבד/ה, אנו מתכבדים להגיש את חישוב צריכת החשמל לתקופה 03/01/22 - 31/01/22:

לוי מדיה והפקות 2020 בע"מ - 1 - 18040207 (3x100)

| סוג תעריף | סוג צריכה | קריאה קודמת | קריאה נוכחית | סה"כ צריכה בקוט"ש | מחיר לקוט"ש בא"ג | סה"כ לתשלום |
|--------------------------|-----------|-------------|--------------|-------------------|------------------|-------------|
| פרטי חשבון עבור תאריכים: | | | | | | |
| 777 | פסגה | 03/01/22 | 31/01/22 | 0.00 | 87.59 | 0.00 ₪ |
| 778 | גבע | 1,035.80 | 1,037.10 | 1.30 | 53.68 | 0.70 ₪ |
| 779 | שפל | 2,750.10 | 3,049.90 | 299.80 | 33.94 | 101.75 ₪ |

סה"כ לדייר:

| פסגה | גבע | שפל | סה"כ | שיא ביקוש |
|--------|--------|----------|----------|-----------|
| 0.00 | 1.30 | 299.80 | 301.10 | 0.80 |
| 0.00 ₪ | 0.70 ₪ | 101.75 ₪ | 102.45 ₪ | |

סה"כ צריכה
 סה"כ לתשלום

| | | |
|----------|---|---------------------|
| 38.02 ₪ | תשלום קבוע | |
| 17.65 ₪ | תשלום עבור גודל חיבור בKVA (3x100) | |
| 158.12 ₪ | סה"כ לתשלום | לא כולל מע"מ |

התפלגות חיוב בש"ח לפי תעו"ז

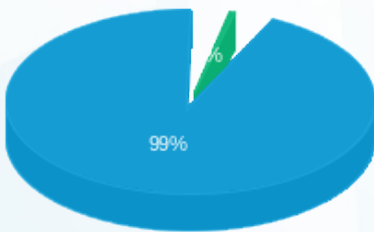

פסגה (0.00 ₪)
 גבע (0.70 ₪)
 שפל (101.75 ₪)

הסטוריית צריכה בקוט"ש

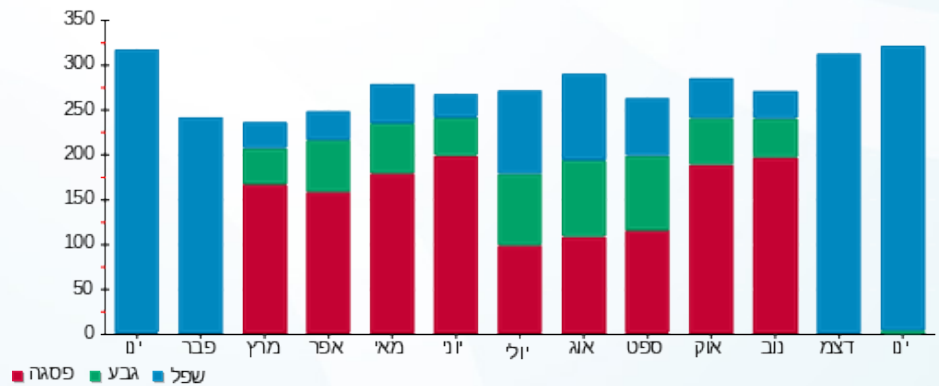

11/02/22 תאריך הפקה:
 31/01/22 תאריך קריאה נוכחית:
 03/01/22 תאריך קריאה קודמת:

שם דייר: לחמג'ון מהטאבון זכיינים בע"מ
 שם אתר: מרכזים 2000

לקוח/ה נכבד/ה, אנו מתכבדים להגיש את חישוב צריכת החשמל לתקופה 03/01/22 - 31/01/22:

לחמג'ון מהטאבון זכיינים בע"מ - 3 - 16092233(3x63)

| סה"כ לתשלום | מחיר לקוט"ש בא"ג | סה"כ צריכה בקוט"ש | קריאה נוכחית | קריאה קודמת | סוג צריכה | סוג תעריף |
|-------------|------------------|-------------------|--------------|-------------|--------------------------|-----------|
| | | | 31/01/22 | 03/01/22 | פרטי חשבון עבור תאריכים: | |
| ₪ 335.12 | 87.59 | 382.60 | 94,871.20 | 94,488.60 | פסגה | 777 |
| ₪ 95.34 | 53.68 | 177.60 | 24,400.00 | 24,222.40 | גבע | 778 |
| ₪ 969.60 | 33.94 | 2,856.80 | 66,147.40 | 63,290.60 | שפל | 779 |

סה"כ לדייר:

| שיא ביקוש | סה"כ | שפל | גבע | פסגה |
|-----------|------------|----------|---------|----------|
| 24.11 | 3,417.00 | 2,856.80 | 177.60 | 382.60 |
| | ₪ 1,400.05 | ₪ 969.60 | ₪ 95.34 | ₪ 335.12 |

סה"כ צריכה
 סה"כ לתשלום

| | | |
|------------|--|---------------------|
| ₪ 38.02 | תשלום קבוע | |
| ₪ 11.12 | תשלום עבור גודל חיבור בKVA (3x63) | |
| ₪ 1,449.19 | סה"כ לתשלום | לא כולל מע"מ |

התפלגות חיוב בש"ח לפי תעו"ז

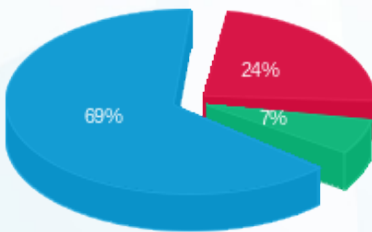

■ פסגה (₪ 335.12)
 ■ גבע (₪ 95.34)
 ■ שפל (₪ 969.60)

הסטוריית צריכה בקוט"ש

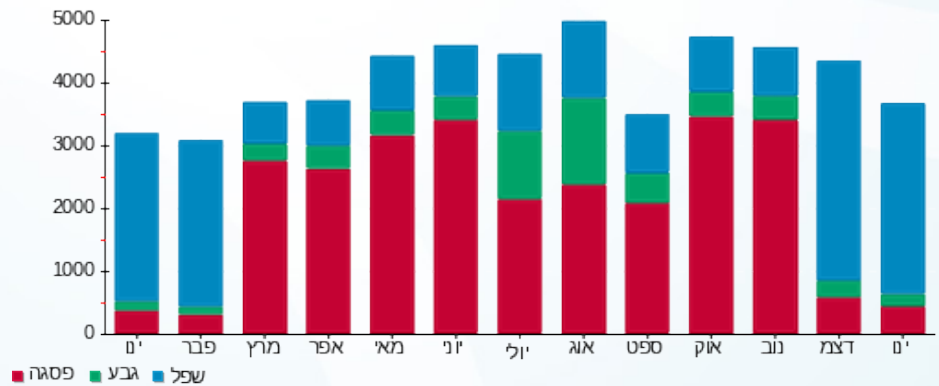



11/02/22 תאריך הפקדה:
 31/01/22 תאריך קריאה נוכחית:
 03/01/22 תאריך קריאה קודמת:

שם דייר: ליב קומפי
 שם אתר: מרכזים 2000

לקוח/ה נכבד/ה, אנו מתכבדים להגיש את חישוב צריכת החשמל לתקופה 03/01/22 - 31/01/22:

2 - 15091589(3x200)

| סוג תעריף | סוג צריכה | קריאה קודמת | קריאה נוכחית | סה"כ צריכה בקוט"ש | מחיר לקוט"ש בא"ג | סה"כ לתשלום |
|-----------|-----------|-------------|--------------|-------------------|------------------|-------------|
| | | 03/01/22 | 31/01/22 | | | |
| 777 | פסגה | 418,494.00 | 420,263.60 | 1,769.60 | 87.59 | 1,549.99 ₪ |
| 778 | גבע | 120,041.20 | 121,564.00 | 1,522.80 | 53.68 | 817.44 ₪ |
| 779 | שפל | 349,826.40 | 360,052.40 | 10,226.00 | 33.94 | 3,470.70 ₪ |

סה"כ לדייר:

| פסגה | גבע | שפל | סה"כ | שיא ביקוש |
|------------|----------|------------|------------|-----------|
| 1,769.60 | 1,522.80 | 10,226.00 | 13,518.40 | 76.40 |
| 1,549.99 ₪ | 817.44 ₪ | 3,470.70 ₪ | 5,838.14 ₪ | |

סה"כ צריכה
 סה"כ לתשלום

| | | |
|------------|------------------------------------|--------------|
| 211.60 ₪ | תשלום קבוע | |
| 35.31 ₪ | תשלום עבור גודל חיבור בKVA (3x200) | |
| 6,085.04 ₪ | סה"כ לתשלום | לא כולל מע"מ |

התפלגות חיוב בש"ח לפי תעו"ז

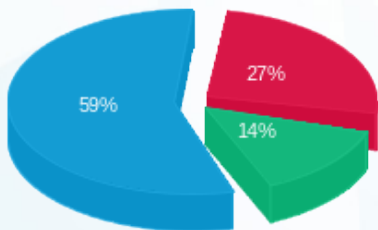

■ פסגה (1,549.99 ₪)
 ■ גבע (817.44 ₪)
 ■ שפל (3,470.70 ₪)

הסטוריית צריכה בקוט"ש

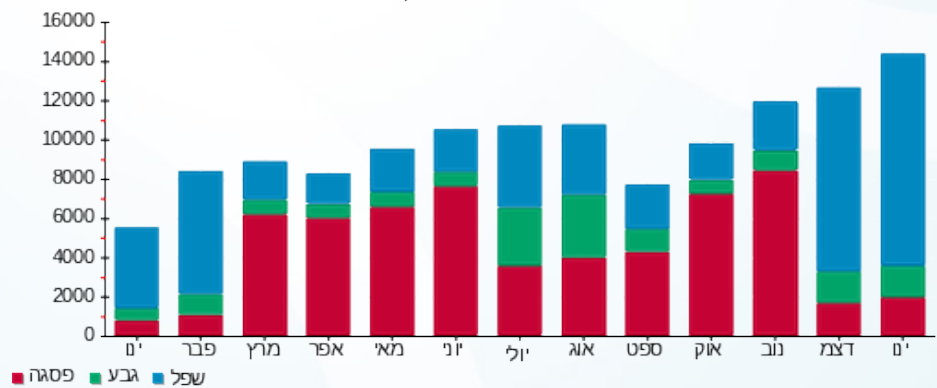



11/02/22

תאריך הפקה:

שם דייר: לריס גרופ בע"מ

31/01/22

תאריך קריאה נוכחית:

שם אתר: מרכזים 2000

03/01/22

תאריך קריאה קודמת:

לקוח/ה נכבד/ה, אנו מתכבדים להגיש את חישוב צריכת החשמל לתקופה 03/01/22 - 31/01/22:

לריס גרופ בע"מ - 3 - 15091577 (3x50)

| סוג תעריף | סוג צריכה | קריאה קודמת | קריאה נוכחית | סה"כ צריכה בקוט"ש | מחיר לקוט"ש בא"ג | סה"כ לתשלום |
|--------------------------|-----------|-------------|--------------|-------------------|------------------|-------------|
| פרטי חשבון עבור תאריכים: | | | | | | |
| 777 | פסגה | 03/01/22 | 31/01/22 | 162.00 | 87.59 | 141.90 ₪ |
| 778 | גבע | 42,017.00 | 42,066.60 | 49.60 | 53.68 | 26.63 ₪ |
| 779 | שפל | 133,316.60 | 133,920.00 | 603.40 | 33.94 | 204.79 ₪ |

סה"כ לדייר:

| פסגה | גבע | שפל | סה"כ | שיא ביקוש |
|----------|---------|----------|----------|-----------|
| 162.00 | 49.60 | 603.40 | 815.00 | 14.78 |
| 141.90 ₪ | 26.63 ₪ | 204.79 ₪ | 373.32 ₪ | |

סה"כ צריכה

סה"כ לתשלום

| | | |
|----------|-----------------------------------|--------------|
| 38.02 ₪ | תשלום קבוע | |
| 8.83 ₪ | תשלום עבור גודל חיבור בKVA (3x50) | |
| 420.16 ₪ | סה"כ לתשלום | לא כולל מע"מ |

התפלגות חיוב בש"ח לפי תע"ז

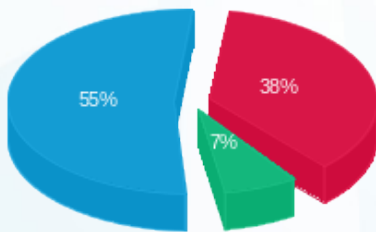

- פסגה (141.90 ₪) 55%
- גבע (26.63 ₪) 7%
- שפל (204.79 ₪) 38%

הסטוריית צריכה בקוט"ש

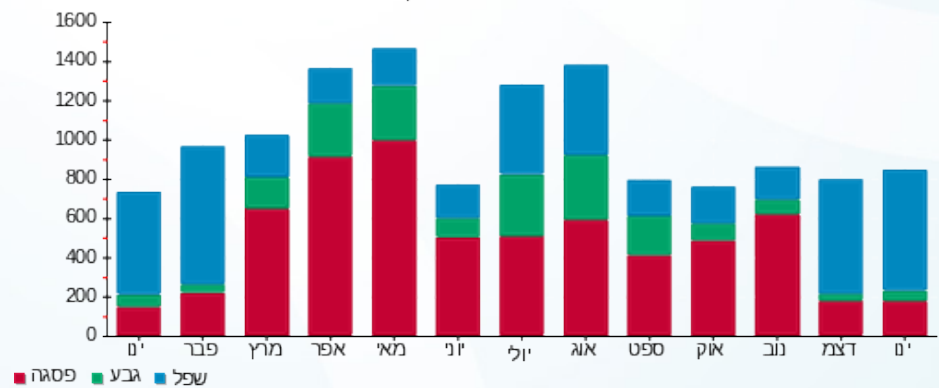

11/02/22 תאריך הפקה:
 31/01/22 תאריך קריאה נוכחית:
 03/01/22 תאריך קריאה קודמת:

שם דייר: לריס גרופ בע"מ (קיוסק)
 שם אתר: מרכזים 2000

לקוח/ה נכבד/ה, אנו מתכבדים להגיש את חישוב צריכת החשמל לתקופה 03/01/22 - 31/01/22:

לריס גרופ בע"מ (קיוסק) - 1 - 16092229(3x63)

| סוג תעריף | סוג צריכה | קריאה קודמת | קריאה נוכחית | סה"כ צריכה בקוט"ש | מחיר לקוט"ש בא"ג | סה"כ לתשלום |
|--------------------------|-----------|-------------|--------------|-------------------|------------------|-------------|
| פרטי חשבון עבור תאריכים: | | | | | | |
| 777 | פסגה | 03/01/22 | 31/01/22 | 0.00 | 87.59 | 0.00 ₪ |
| 778 | גבע | 24,057.20 | 24,057.20 | 0.00 | 53.68 | 0.00 ₪ |
| 779 | שפל | 72,001.00 | 72,001.00 | 0.00 | 33.94 | 0.00 ₪ |

סה"כ לדייר:

| פסגה | גבע | שפל | סה"כ | שיא ביקוש |
|--------|--------|--------|--------|-----------|
| 0.00 | 0.00 | 0.00 | 0.00 | |
| 0.00 ₪ | 0.00 ₪ | 0.00 ₪ | 0.00 ₪ | |

סה"כ צריכה
 סה"כ לתשלום

| | | |
|---------|--|---------------------|
| 38.02 ₪ | תשלום קבוע | |
| 11.12 ₪ | תשלום עבור גודל חיבור בKVA (3x63) | |
| 49.14 ₪ | סה"כ לתשלום | לא כולל מע"מ |

התפלגות חיוב בש"ח לפי תעו"ז

הסטוריית צריכה בקוט"ש

פסגה (0.00 ₪)
 גבע (0.00 ₪)
 שפל (0.00 ₪)

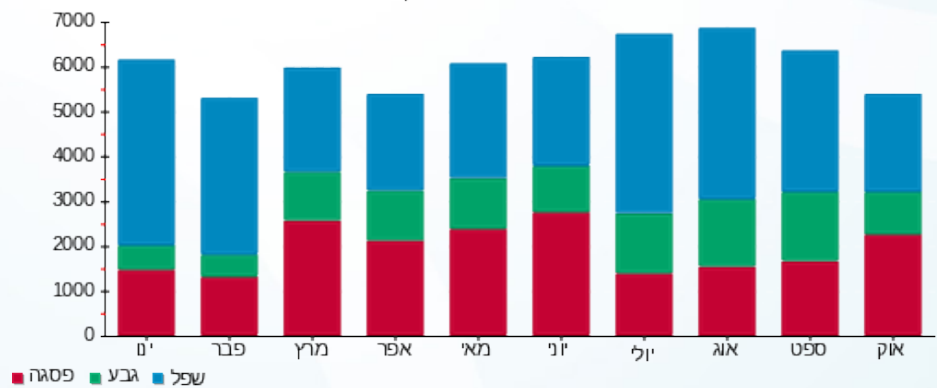

11/02/22 תאריך הפקדה:
 31/01/22 תאריך קריאה נוכחית:
 03/01/22 תאריך קריאה קודמת:

שם דייר: מ.ג.נ ברים
 שם אתר: מרכזים 2000

לקוח/ה נכבד/ה, אנו מתכבדים להגיש את חישוב צריכת החשמל לתקופה 03/01/22 - 31/01/22:

מ.ג.נ ברים - 4 - 16193914(0x0)

| סה"כ לתשלום | מחיר לקוט"ש בא"ג | סה"כ צריכה בקוט"ש | קריאה נוכחית | קריאה קודמת | סוג צריכה | סוג תעריף |
|-------------|------------------|-------------------|--------------|-------------|--------------------------|-----------|
| | | | 31/01/22 | 03/01/22 | פרטי חשבון עבור תאריכים: | |
| 11.12 ₪ | 87.59 | 12.70 | 638.50 | 625.80 | פסגה | 777 |
| 1.02 ₪ | 53.68 | 1.90 | 189.10 | 187.20 | גבע | 778 |
| 132.71 ₪ | 33.94 | 391.00 | 1,173.40 | 782.40 | שפל | 779 |

סה"כ לדייר:

| שיא ביקוש | סה"כ | שפל | גבע | פסגה |
|-----------|----------|----------|--------|---------|
| 11.73 | 405.60 | 391.00 | 1.90 | 12.70 |
| | 144.85 ₪ | 132.71 ₪ | 1.02 ₪ | 11.12 ₪ |

סה"כ צריכה
 סה"כ לתשלום

| | | |
|----------|---|---------------------|
| 38.02 ₪ | תשלום קבוע | |
| 0.00 ₪ | תשלום עבור גודל חיבור בKVA (0x0) | |
| 182.87 ₪ | סה"כ לתשלום | לא כולל מע"מ |

התפלגות חיוב בש"ח לפי תעו"ז

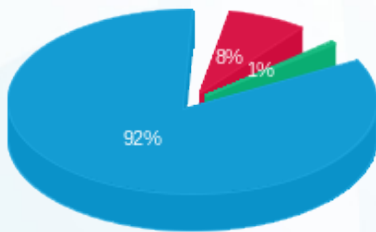

■ פסגה (11.12 ₪)
 ■ גבע (1.02 ₪)
 ■ שפל (132.71 ₪)

הסטוריית צריכה בקוט"ש

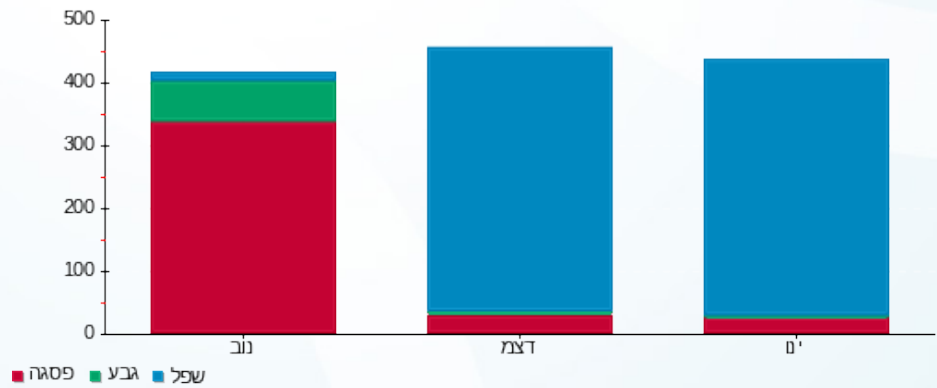



11/02/22 תאריך הפקה:
 31/01/22 תאריך קריאה נוכחית:
 03/01/22 תאריך קריאה קודמת:

שם דייר: מוסרי שמעון מחסן 120 מ"ר
 שם אתר: מרכזים 2000

לקוח/ה נכבד/ה, אנו מתכבדים להגיש את חישוב צריכת החשמל לתקופה 03/01/22 - 31/01/22:

מוסרי שמעון מחסן 120 מר - 3 - 16092230

| סוג תעריף | סוג צריכה | קריאה קודמת | קריאה נוכחית | סה"כ צריכה בקוט"ש | מחיר לקוט"ש בא"ג | סה"כ לתשלום |
|--------------------------|-----------|-------------|--------------|-------------------|------------------|-------------|
| פרטי חשבון עבור תאריכים: | | | | | | |
| 777 | פסגה | 03/01/22 | 31/01/22 | 4.00 | 87.59 | 3.50 ₪ |
| 778 | גבע | 2,225.40 | 2,225.40 | 0.00 | 53.68 | 0.00 ₪ |
| 779 | שפל | 6,618.20 | 6,654.20 | 36.00 | 33.94 | 12.22 ₪ |

סה"כ לדייר:

| פסגה | גבע | שפל | סה"כ | שיא ביקוש |
|--------|--------|---------|---------|-----------|
| 4.00 | 0.00 | 36.00 | 40.00 | 1.53 |
| ₪ 3.50 | ₪ 0.00 | ₪ 12.22 | ₪ 15.72 | |

סה"כ צריכה
 סה"כ לתשלום

| | |
|--------------|-------------|
| 38.02 ₪ | תשלום קבוע |
| 53.74 ₪ | סה"כ לתשלום |
| לא כולל מע"מ | |

התפלגות חיוב בש"ח לפי תע"ז

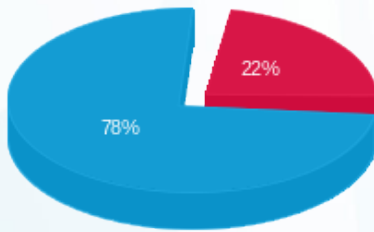

פסגה (3.50 ₪) ■
 גבע (0.00 ₪) ■
 שפל (12.22 ₪) ■

הסטוריית צריכה בקוט"ש

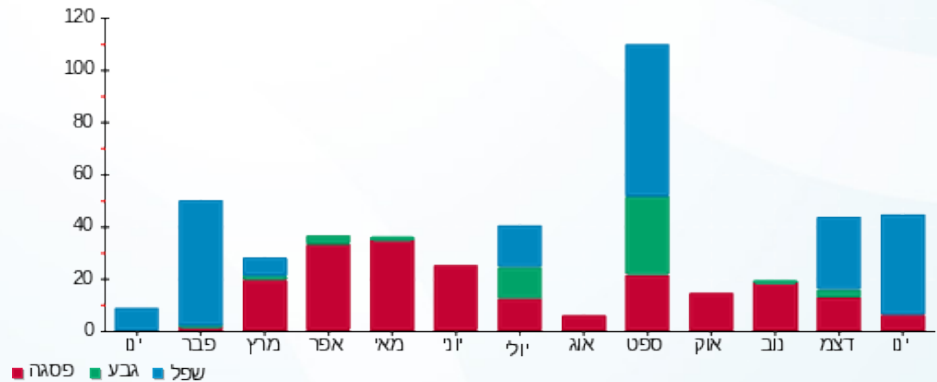



11/02/22

תאריך הפקה:

שם דייר: מטריקס 656 מר

31/01/22

תאריך קריאה נוכחית:

שם אתר: מרכזים 2000

03/01/22

תאריך קריאה קודמת:

לקוח/ה נכבד/ה, אנו מתכבדים להגיש את חישוב צריכת החשמל לתקופה 31/01/22 - 03/01/22:

מטריקס - 4 - 16092226 (3x200)

| סוג תעריף | סוג צריכה | קריאה קודמת | קריאה נוכחית | סה"כ צריכה בקוט"ש | מחיר לקוט"ש בא"ג | סה"כ לתשלום |
|--------------------------|-----------|-------------|--------------|-------------------|------------------|-------------|
| פרטי חשבון עבור תאריכים: | | | | | | |
| 777 | פסגה | 03/01/22 | 31/01/22 | 848.80 | 87.59 | 743.46 ₪ |
| 778 | גבע | 22,204.40 | 22,474.80 | 270.40 | 53.68 | 145.15 ₪ |
| 779 | שפל | 73,820.80 | 76,686.80 | 2,866.00 | 33.94 | 972.72 ₪ |

סה"כ לדייר:

| פסגה | גבע | שפל | סה"כ | שיא ביקוש |
|----------|----------|----------|------------|-----------|
| 848.80 | 270.40 | 2,866.00 | 3,985.20 | 25.94 |
| 743.46 ₪ | 145.15 ₪ | 972.72 ₪ | 1,861.34 ₪ | |

סה"כ צריכה

סה"כ לתשלום

| | | |
|------------|------------------------------------|--------------|
| 211.60 ₪ | תשלום קבוע | |
| 35.31 ₪ | תשלום עבור גודל חיבור בKVA (3x200) | |
| 2,108.24 ₪ | סה"כ לתשלום | לא כולל מע"מ |

התפלגות חיוב בש"ח לפי תעו"ז

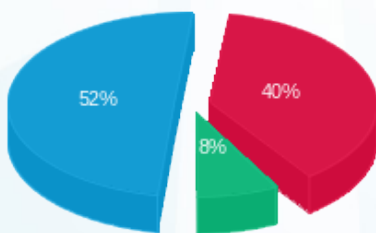

■ פסגה (743.46 ₪)
■ גבע (145.15 ₪)
■ שפל (972.72 ₪)

הסטוריית צריכה בקוט"ש

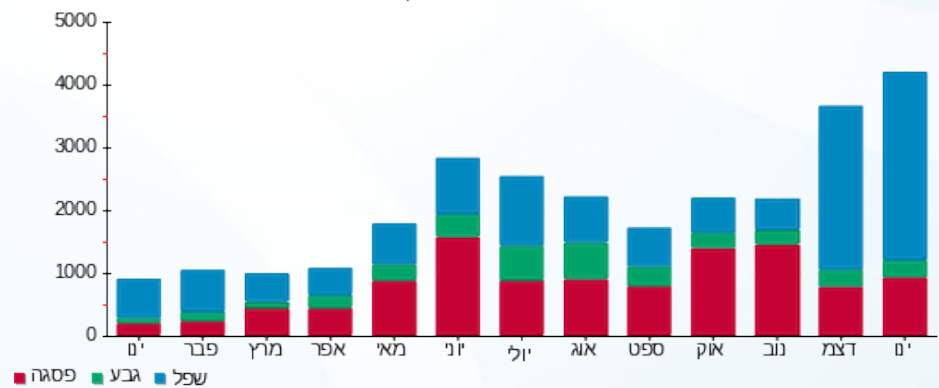



11/02/22

תאריך הפקה:

שם דייר: מליסרון קומה 03

31/01/22

תאריך קריאה נוכחית:

שם אתר: מרכזים 2000

03/01/22

תאריך קריאה קודמת:

לקוח/ה נכבד/ה, אנו מתכבדים להגיש את חישוב צריכת החשמל לתקופה 03/01/22 - 31/01/22:

מליסרון קומה 03 - 2 - 16092225(3x63)

| סוג תעריף | סוג צריכה | קריאה קודמת | קריאה נוכחית | סה"כ צריכה בקוט"ש | מחיר לקוט"ש בא"ג | סה"כ לתשלום |
|--------------------------|-----------|-------------|--------------|-------------------|------------------|-------------|
| פרטי חשבון עבור תאריכים: | | | | | | |
| 777 | פסגה | 03/01/22 | 31/01/22 | 473.00 | 87.59 | 414.30 ₪ |
| 778 | גבע | 23,328.20 | 23,464.20 | 136.00 | 53.68 | 73.00 ₪ |
| 779 | שפל | 59,453.60 | 61,327.40 | 1,873.80 | 33.94 | 635.97 ₪ |

סה"כ לדייר:

| פסגה | גבע | שפל | סה"כ | שיא ביקוש |
|----------|---------|----------|------------|-----------|
| 473.00 | 136.00 | 1,873.80 | 2,482.80 | 22.90 |
| 414.30 ₪ | 73.00 ₪ | 635.97 ₪ | 1,123.27 ₪ | |

סה"כ צריכה

סה"כ לתשלום

| | | |
|------------|-----------------------------------|--------------|
| 38.02 ₪ | תשלום קבוע | |
| 11.12 ₪ | תשלום עבור גודל חיבור בKVA (3x63) | |
| 1,172.41 ₪ | סה"כ לתשלום | לא כולל מע"מ |

התפלגות חיוב בש"ח לפי תע"ז

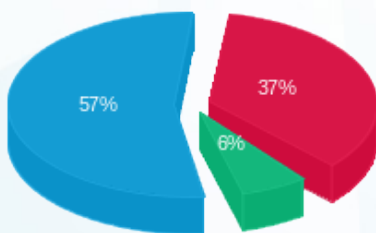

- פסגה (414.30 ₪) 57%
- גבע (73.00 ₪) 6%
- שפל (635.97 ₪) 37%

הסטוריית צריכה בקוט"ש

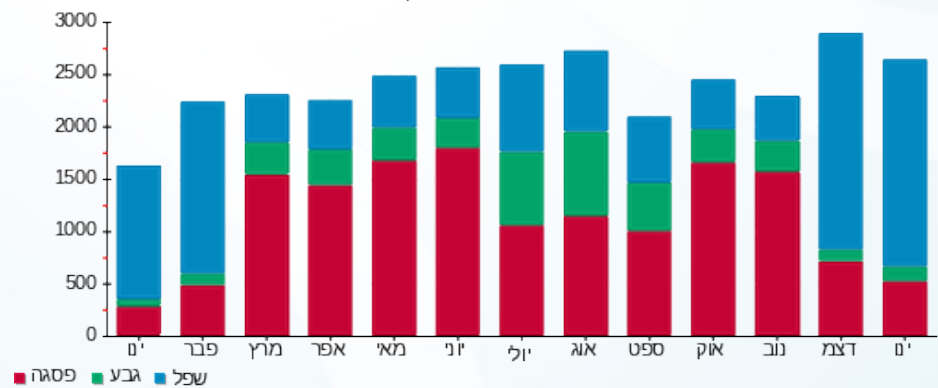



11/02/22

תאריך הפקה:

שם דייר: נוב אחזקות חדש
שם אתר: מרכזים 2000

31/01/22

תאריך קריאה נוכחית:

03/01/22

תאריך קריאה קודמת:

לקוח/ה נכבד/ה, אנו מתכבדים להגיש את חישוב צריכת החשמל לתקופה 31/01/22 - 03/01/22:

נוב אחזקות חדש - 4 - 16092225(3x80)

| סוג תעריף | סוג צריכה | קריאה קודמת | קריאה נוכחית | סה"כ צריכה בקוט"ש | מחיר לקוט"ש בא"ג | סה"כ לתשלום |
|--------------------------|-----------|-------------|--------------|-------------------|------------------|-------------|
| פרטי חשבון עבור תאריכים: | | | | | | |
| 777 | פסגה | 03/01/22 | 31/01/22 | 687.80 | 87.59 | 602.44 ₪ |
| 778 | גבע | 13,335.90 | 13,430.50 | 94.60 | 53.68 | 50.78 ₪ |
| 779 | שפל | 45,344.10 | 47,988.90 | 2,644.80 | 33.94 | 897.65 ₪ |

סה"כ לדייר:

| פסגה | גבע | שפל | סה"כ | שיא ביקוש |
|----------|---------|----------|------------|-----------|
| 687.80 | 94.60 | 2,644.80 | 3,427.20 | 22.39 |
| 602.44 ₪ | 50.78 ₪ | 897.65 ₪ | 1,550.87 ₪ | |

סה"כ צריכה

סה"כ לתשלום

| | | |
|------------|-----------------------------------|--------------|
| 38.02 ₪ | תשלום קבוע | |
| 14.12 ₪ | תשלום עבור גודל חיבור בKVA (3x80) | |
| 1,603.01 ₪ | סה"כ לתשלום | לא כולל מע"מ |

התפלגות חיוב בש"ח לפי תעו"ז

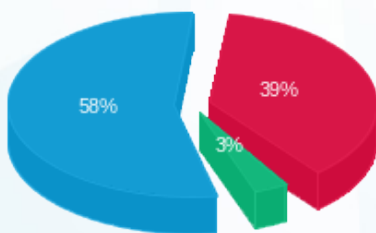

- פסגה (602.44 ₪) 58%
- גבע (50.78 ₪) 39%
- שפל (897.65 ₪) 3%

הסטוריית צריכה בקוט"ש

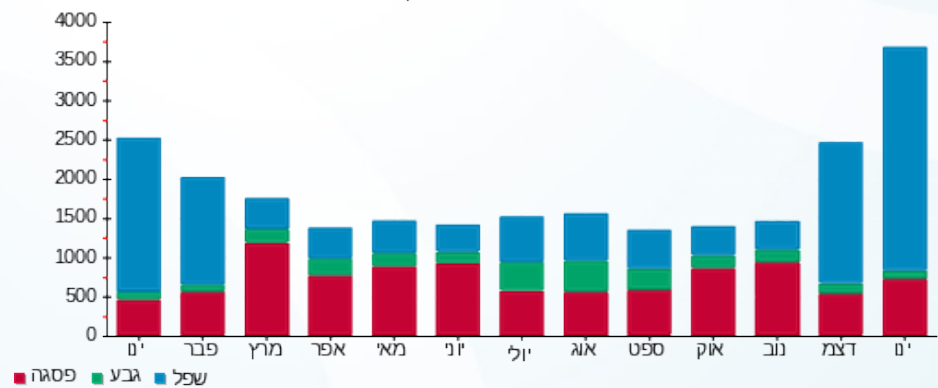

11/02/22 תאריך הפקה:
 31/01/22 תאריך קריאה נוכחית:
 03/01/22 תאריך קריאה קודמת:

שם דייר: נועם שירותים חשבונאיים
 שם אתר: מרכזים 2000

לקוח/ה נכבד/ה, אנו מתכבדים להגיש את חישוב צריכת החשמל לתקופה 03/01/22 - 31/01/22:

נועם שירותים חשבונאיים - 4 - 18040207

| סוג תעריף | סוג צריכה | קריאה קודמת | קריאה נוכחית | סה"כ צריכה בקוט"ש | מחיר לקוט"ש בא"ג | סה"כ לתשלום |
|--------------------------|-----------|-------------|--------------|-------------------|------------------|-------------|
| פרטי חשבון עבור תאריכים: | | | | | | |
| 777 | פסגה | 03/01/22 | 31/01/22 | 0.00 | 87.59 | 0.00 ₪ |
| 778 | גבע | 2,215.80 | 2,216.00 | 0.20 | 53.68 | 0.11 ₪ |
| 779 | שפל | 5,025.90 | 5,840.80 | 814.90 | 33.94 | 276.58 ₪ |

סה"כ לדייר:

| פסגה | גבע | שפל | סה"כ | שיא ביקוש |
|--------|--------|----------|----------|-----------|
| 0.00 | 0.20 | 814.90 | 815.10 | 5.25 |
| 0.00 ₪ | 0.11 ₪ | 276.58 ₪ | 276.68 ₪ | |

סה"כ צריכה
 סה"כ לתשלום

| | | |
|----------|-------------|--------------|
| 38.02 ₪ | תשלום קבוע | |
| 314.70 ₪ | סה"כ לתשלום | לא כולל מע"מ |

התפלגות חיוב בש"ח לפי תעו"ז

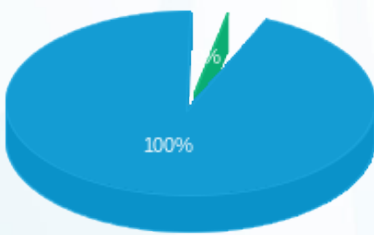

פסגה (0.00 ₪) ■
 גבע (0.11 ₪) ■
 שפל (276.58 ₪) ■

הסטוריית צריכה בקוט"ש

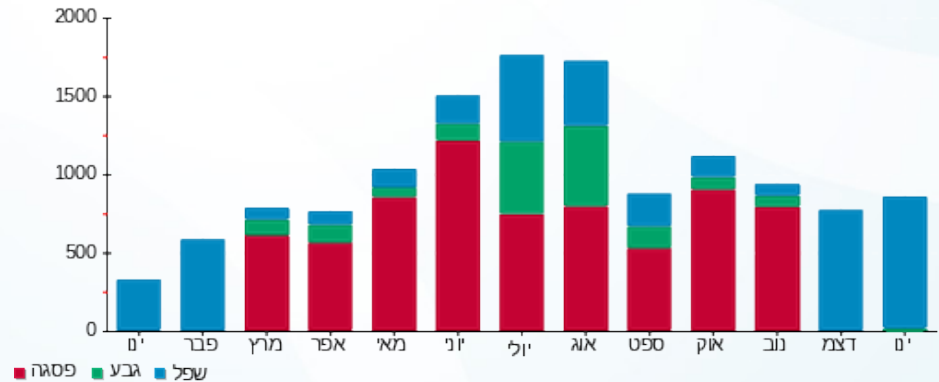

11/02/22 תאריך הפקה:
 31/01/22 תאריך קריאה נוכחית:
 03/01/22 תאריך קריאה קודמת:

שם דייר: סטודיו נעה
 שם אתר: מרכזים 2000

לקוח/ה נכבד/ה, אנו מתכבדים להגיש את חישוב צריכת החשמל לתקופה 03/01/22 - 31/01/22:

סטודיו נעה - 3 - 16092226 (3x160)

| סוג תעריף | סוג צריכה | קריאה קודמת | קריאה נוכחית | סה"כ צריכה בקוט"ש | מחיר לקוט"ש בא"ג | סה"כ לתשלום |
|--------------------------|-----------|-------------|--------------|-------------------|------------------|-------------|
| פרטי חשבון עבור תאריכים: | | | | | | |
| 777 | פסגה | 03/01/22 | 31/01/22 | 205.60 | 87.59 | 180.09 ₪ |
| 778 | גבע | 7,712.60 | 7,724.80 | 12.20 | 53.68 | 6.55 ₪ |
| 779 | שפל | 27,333.20 | 29,405.60 | 2,072.40 | 33.94 | 703.37 ₪ |

סה"כ לדייר:

| פסגה | גבע | שפל | סה"כ | שיא ביקוש |
|----------|--------|----------|----------|-----------|
| 205.60 | 12.20 | 2,072.40 | 2,290.20 | 24.66 |
| 180.09 ₪ | 6.55 ₪ | 703.37 ₪ | 890.01 ₪ | |

סה"כ צריכה
 סה"כ לתשלום

| | | |
|----------|---|---------------------|
| 38.02 ₪ | תשלום קבוע | |
| 28.24 ₪ | תשלום עבור גודל חיבור בKVA (3x160) | |
| 956.27 ₪ | סה"כ לתשלום | לא כולל מע"מ |

התפלגות חיוב בש"ח לפי תעו"ז

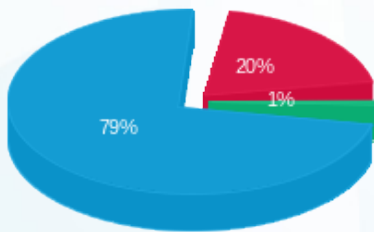

פסגה (180.09 ₪) 20%
 גבע (6.55 ₪) 1%
 שפל (703.37 ₪) 79%

הסטוריית צריכה בקוט"ש

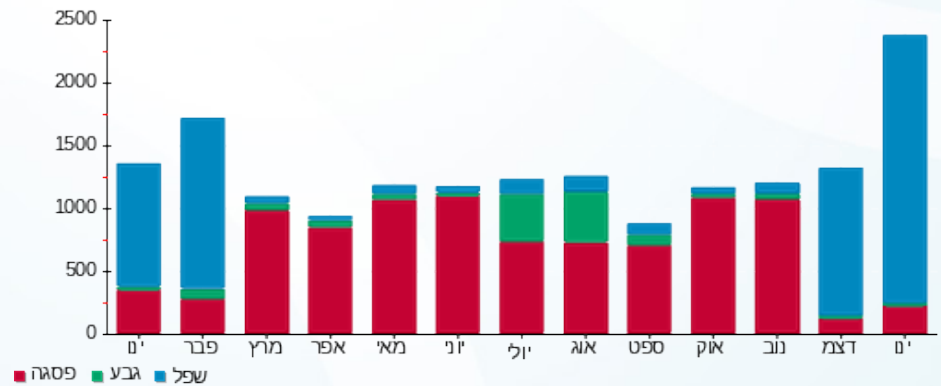



11/02/22

תאריך הפקה:

שם דייר: סלטיק טכנולוגיות בע"מ (דורטומה לשעבר)
שם אתר: מרכזים 2000

31/01/22

תאריך קריאה נוכחית:

03/01/22

תאריך קריאה קודמת:

לקוח/ה נכבד/ה, אנו מתכבדים להגיש את חישוב צריכת החשמל לתקופה 03/01/22 - 31/01/22:

סלטיק טכנולוגיות בע"מ (דורטומה לשעבר) - 1 - 16092220(3x50)

| סוג תעריף | סוג צריכה | קריאה קודמת | קריאה נוכחית | סה"כ צריכה בקוט"ש | מחיר לקוט"ש בא"ג | סה"כ לתשלום |
|--------------------------|-----------|-------------|--------------|-------------------|------------------|-------------|
| פרטי חשבון עבור תאריכים: | | | | | | |
| 777 | פסגה | 03/01/22 | 31/01/22 | 73.10 | 87.59 | 64.03 ₪ |
| 778 | גבע | 5,894.95 | 5,908.40 | 13.45 | 53.68 | 7.22 ₪ |
| 779 | שפל | 13,625.85 | 13,827.65 | 201.80 | 33.94 | 68.49 ₪ |

סה"כ לדייר:

| פסגה | גבע | שפל | סה"כ | שיא ביקוש |
|---------|--------|---------|----------|-----------|
| 73.10 | 13.45 | 201.80 | 288.35 | 6.00 |
| ₪ 64.03 | ₪ 7.22 | ₪ 68.49 | ₪ 139.74 | |

סה"כ צריכה

סה"כ לתשלום

| | | |
|----------|--|---------------------|
| 38.02 ₪ | תשלום קבוע | |
| 8.83 ₪ | תשלום עבור גודל חיבור בKVA (3x50) | |
| 186.59 ₪ | סה"כ לתשלום | לא כולל מע"מ |

התפלגות חיוב בש"ח לפי תעו"ז

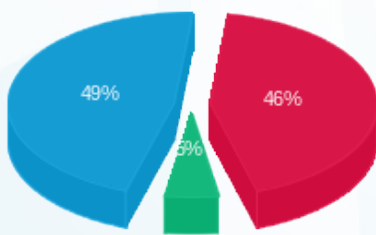

- פסגה (₪ 64.03)
- גבע (₪ 7.22)
- שפל (₪ 68.49)

הסטוריית צריכה בקוט"ש

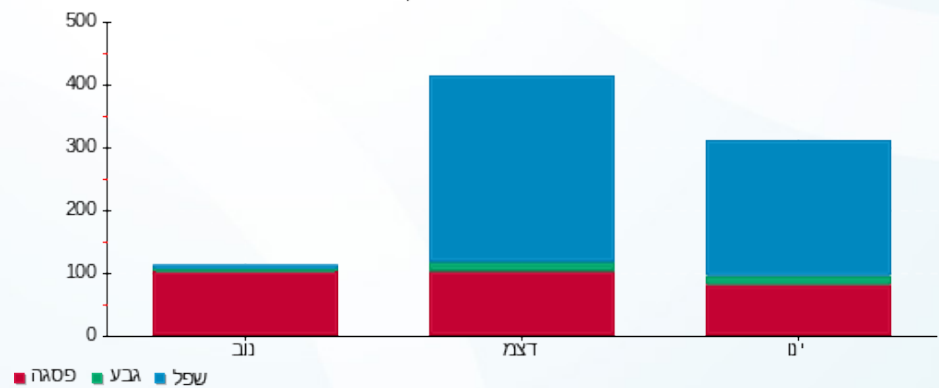

- פסגה
- גבע
- שפל



11/02/22 תאריך הפקה:
 31/01/22 תאריך קריאה נוכחית:
 03/01/22 תאריך קריאה קודמת:

שם דייר: סלטיק ק. 01 (חנה יגר)
 שם אתר: מרכזים 2000

לקוח/ה נכבד/ה, אנו מתכבדים להגיש את חישוב צריכת החשמל לתקופה 03/01/22 - 31/01/22:

סלטיק ק. 01 (חנה יגר) - 4 - (3x50)16092234

| סוג תעריף | סוג צריכה | קריאה קודמת | קריאה נוכחית | סה"כ צריכה בקוט"ש | מחיר לקוט"ש בא"ג | סה"כ לתשלום |
|--------------------------|-----------|-------------|--------------|-------------------|------------------|-------------|
| פרטי חשבון עבור תאריכים: | | | | | | |
| 777 | פסגה | 03/01/22 | 31/01/22 | 1,344.50 | 87.59 | 1,177.65 ₪ |
| 778 | גבע | 38,663.30 | 39,206.80 | 543.50 | 53.68 | 291.75 ₪ |
| 779 | שפל | 83,183.80 | 87,689.70 | 4,505.90 | 33.94 | 1,529.30 ₪ |

סה"כ לדייר:

| פסגה | גבע | שפל | סה"כ | שיא ביקוש |
|------------|----------|------------|------------|-----------|
| 1,344.50 | 543.50 | 4,505.90 | 6,393.90 | 15.16 |
| 1,177.65 ₪ | 291.75 ₪ | 1,529.30 ₪ | 2,998.70 ₪ | |

סה"כ צריכה
 סה"כ לתשלום

| | | |
|------------|-----------------------------------|--------------|
| 211.60 ₪ | תשלום קבוע | |
| 8.83 ₪ | תשלום עבור גודל חיבור בKVA (3x50) | |
| 3,219.13 ₪ | סה"כ לתשלום | לא כולל מע"מ |

התפלגות חיוב בש"ח לפי תעו"ז

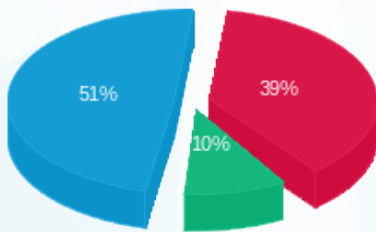

■ פסגה (1,177.65 ₪)
 ■ גבע (291.75 ₪)
 ■ שפל (1,529.30 ₪)

הסטוריית צריכה בקוט"ש

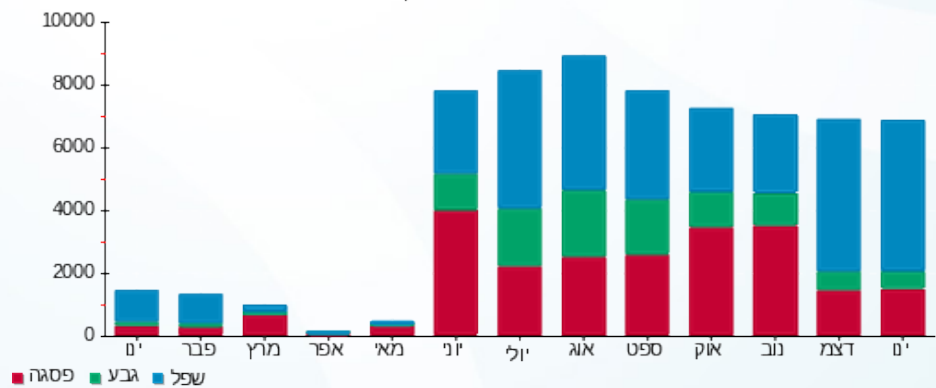

■ פסגה ■ גבע ■ שפל

11/02/22

תאריך הפקה:

שם דייר: עופר השקעות (לשעבר שטח סלטיק 700 מ)
שם אתר: מרכזים 2000

31/01/22

תאריך קריאה נוכחית:

03/01/22

תאריך קריאה קודמת:

לקוח/ה נכבד/ה, אנו מתכבדים להגיש את חישוב צריכת החשמל לתקופה 31/01/22 - 03/01/22:

עופר השקעות (לשעבר שטח סלטיק 700 מ) - 3 - 16092232(3x400)

| סוג תעריף | סוג צריכה | קריאה קודמת | קריאה נוכחית | סה"כ צריכה בקוט"ש | מחיר לקוט"ש בא"ג | סה"כ לתשלום |
|--------------------------|-----------|-------------|--------------|-------------------|------------------|-------------|
| פרטי חשבון עבור תאריכים: | | | | | | |
| 777 | פסגה | 03/01/22 | 31/01/22 | 1.00 | 87.59 | 159,752.40 |
| 778 | גבע | 58,444.20 | 58,444.20 | 0.00 | 53.68 | 159,752.40 |
| 779 | שפל | 177,579.20 | 177,592.00 | 12.80 | 33.94 | 177,592.00 |

סה"כ לדייר:

| פסגה | גבע | שפל | סה"כ | שיא ביקוש |
|------|------|-------|-------|-----------|
| 1.00 | 0.00 | 12.80 | 13.80 | 7.42 |
| 0.88 | 0.00 | 4.34 | 5.22 | |

סה"כ צריכה

סה"כ לתשלום

| | | |
|--------|------------------------------------|--------------|
| 38.02 | תשלום קבוע | |
| 70.61 | תשלום עבור גודל חיבור בKVA (3x400) | |
| 113.85 | סה"כ לתשלום | לא כולל מע"מ |

התפלגות חיוב בש"ח לפי תע"ז

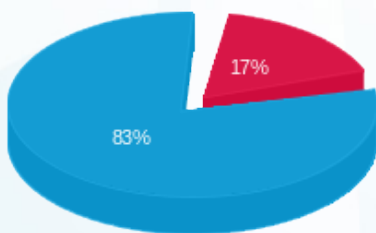

פסגה (0.88) (שח)
גבע (0.00) (שח)
שפל (4.34) (שח)

הסטוריית צריכה בקוט"ש

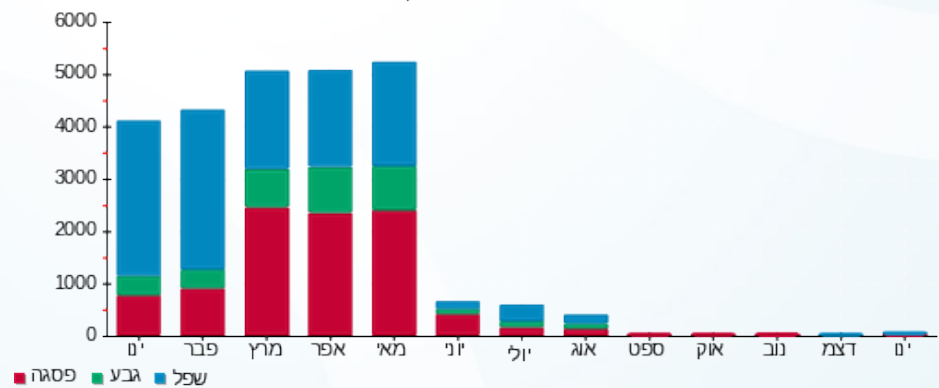



11/02/22

תאריך הפקדה:

שם דייר: עמינח רשתות שיווק בע"מ

31/01/22

תאריך קריאה נוכחית:

שם אתר: מרכזים 2000

03/01/22

תאריך קריאה קודמת:

לקוח/ה נכבד/ה, אנו מתכבדים להגיש את חישוב צריכת החשמל לתקופה 03/01/22 - 31/01/22:

עמינח רשתות שיווק בע"מ - 1 - 16092230 (3x250)

| סוג תעריף | סוג צריכה | קריאה קודמת | קריאה נוכחית | סה"כ צריכה בקוט"ש | מחיר לקוט"ש בא"ג | סה"כ לתשלום |
|--------------------------|-----------|-------------|--------------|-------------------|------------------|-------------|
| פרטי חשבון עבור תאריכים: | | | | | | |
| | | 03/01/22 | 31/01/22 | | | |
| 777 | פסגה | 22,638.40 | 24,451.20 | 1,812.80 | 87.59 | 1,587.83 ₪ |
| 778 | גבע | 4,659.20 | 4,668.40 | 9.20 | 53.68 | 4.94 ₪ |
| 779 | שפל | 7,950.40 | 12,869.60 | 4,919.20 | 33.94 | 1,669.58 ₪ |

סה"כ לדייר:

| פסגה | גבע | שפל | סה"כ | שיא ביקוש |
|------------|--------|------------|------------|-----------|
| 1,812.80 | 9.20 | 4,919.20 | 6,741.20 | 47.42 |
| 1,587.83 ₪ | 4.94 ₪ | 1,669.58 ₪ | 3,262.35 ₪ | |

סה"כ צריכה

סה"כ לתשלום

| | | |
|------------|---|---------------------|
| 38.02 ₪ | תשלום קבוע | |
| 44.13 ₪ | תשלום עבור גודל חיבור בKVA (3x250) | |
| 3,344.50 ₪ | סה"כ לתשלום | לא כולל מע"מ |

התפלגות חיוב בש"ח לפי תע"ז

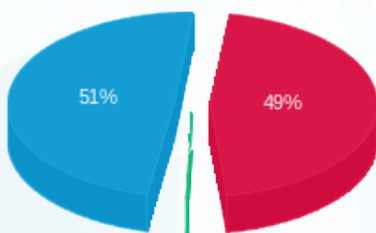

- פסגה (1,587.83 ₪)
- גבע (4.94 ₪)
- שפל (1,669.58 ₪)

הסטוריית צריכה בקוט"ש

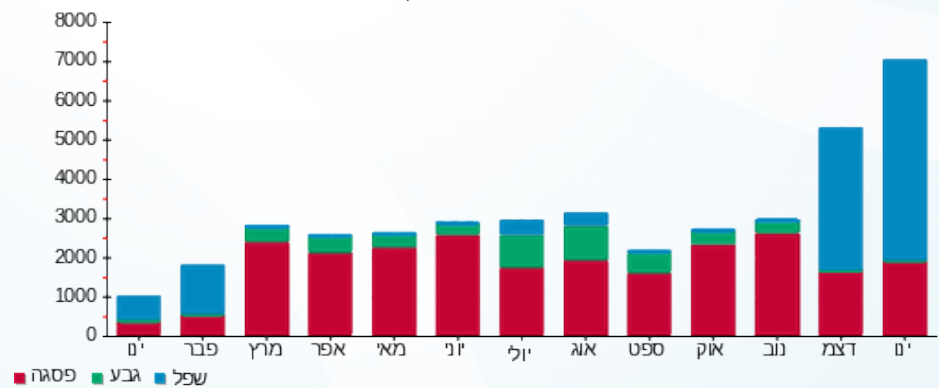



11/02/22

תאריך הפקדה:

שם דייר: פ.ו.ר - טנדורי
שם אתר: מרכזים 2000

31/01/22

תאריך קריאה נוכחית:

03/01/22

תאריך קריאה קודמת:

לקוח/ה נכבד/ה, אנו מתכבדים להגיש את חישוב צריכת החשמל לתקופה 03/01/22 - 31/01/22:

פ.ו.ר - טנדורי - 1 - 16092227(3x200)

| סוג תעריף | סוג צריכה | קריאה קודמת | קריאה נוכחית | סה"כ צריכה בקוט"ש | מחיר לקוט"ש בא"ג | סה"כ לתשלום |
|-----------|-----------|-------------|--------------|-------------------|------------------|--------------------------|
| | | 03/01/22 | 31/01/22 | | | פרטי חשבון עבור תאריכים: |
| 777 | פסגה | 322,192.00 | 325,270.40 | 3,078.40 | 87.59 | 2,696.37 ₪ |
| 778 | גבע | 173,929.60 | 174,992.80 | 1,063.20 | 53.68 | 570.73 ₪ |
| 779 | שפל | 385,047.20 | 393,790.40 | 8,743.20 | 33.94 | 2,967.44 ₪ |

סה"כ לדייר:

| פסגה | גבע | שפל | סה"כ | שיא ביקוש |
|------------|----------|------------|------------|-----------|
| 3,078.40 | 1,063.20 | 8,743.20 | 12,884.80 | 38.41 |
| 2,696.37 ₪ | 570.73 ₪ | 2,967.44 ₪ | 6,234.54 ₪ | |

סה"כ צריכה

סה"כ לתשלום

| | | |
|------------|------------------------------------|--------------|
| 211.60 ₪ | תשלום קבוע | |
| 35.31 ₪ | תשלום עבור גודל חיבור בKVA (3x200) | |
| 6,481.44 ₪ | סה"כ לתשלום | לא כולל מע"מ |

התפלגות חיוב בש"ח לפי תעו"ז

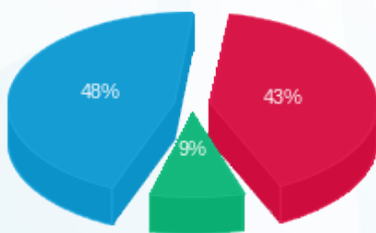

■ פסגה (2,696.37 ₪)
■ גבע (570.73 ₪)
■ שפל (2,967.44 ₪)

הסטוריית צריכה בקוט"ש

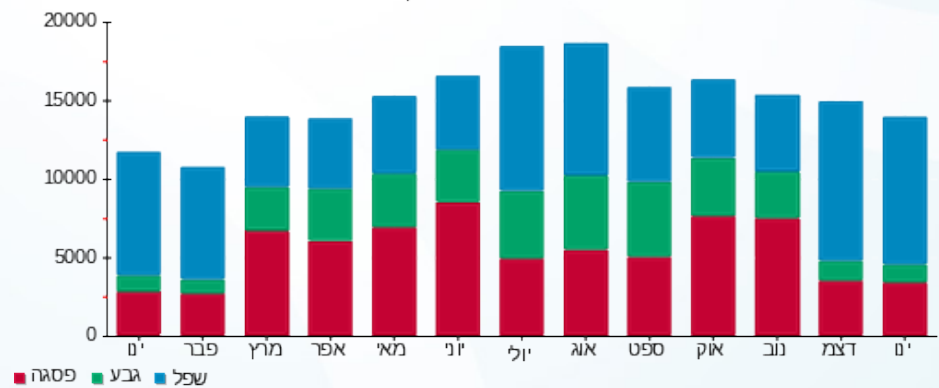

11/02/22 תאריך הפקה:
 31/01/22 תאריך קריאה נוכחית:
 03/01/22 תאריך קריאה קודמת:

שם דייר: פאן סיטי - עולם המתנות
 שם אתר: מרכזים 2000

לקוח/ה נכבד/ה, אנו מתכבדים להגיש את חישוב צריכת החשמל לתקופה 03/01/22 - 31/01/22:

פאן סיטי - עולם המתנות - 1 - 15091589 (3x600)

| סוג תעריף | סוג צריכה | קריאה קודמת | קריאה נוכחית | סה"כ צריכה בקוט"ש | מחיר לקוט"ש בא"ג | סה"כ לתשלום |
|--------------------------|-----------|-------------|--------------|-------------------|------------------|-------------|
| פרטי חשבון עבור תאריכים: | | | | | | |
| 777 | פסגה | 03/01/22 | 31/01/22 | 781.20 | 87.59 | ₪ 684.25 |
| 778 | גבע | 6,068.40 | 6,121.20 | 52.80 | 53.68 | ₪ 28.34 |
| 779 | שפל | 14,036.40 | 15,784.20 | 1,747.80 | 33.94 | ₪ 593.20 |

סה"כ לדיר:

| פסגה | גבע | שפל | סה"כ | שיא ביקוש |
|----------|---------|----------|------------|-----------|
| 781.20 | 52.80 | 1,747.80 | 2,581.80 | 32.58 |
| ₪ 684.25 | ₪ 28.34 | ₪ 593.20 | ₪ 1,305.80 | |

סה"כ צריכה
 סה"כ לתשלום

| | | |
|------------|---|---------------------|
| ₪ 38.02 | תשלום קבוע | |
| ₪ 105.92 | תשלום עבור גודל חיבור בKVA (3x600) | |
| ₪ 1,449.74 | סה"כ לתשלום | לא כולל מע"מ |

התפלגות חיוב בש"ח לפי תעו"ז

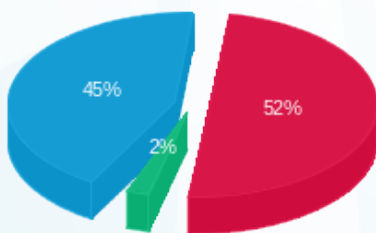

פסגה (₪ 684.25) 52%
 גבע (₪ 28.34) 2%
 שפל (₪ 593.20) 45%

הסטוריית צריכה בקוט"ש

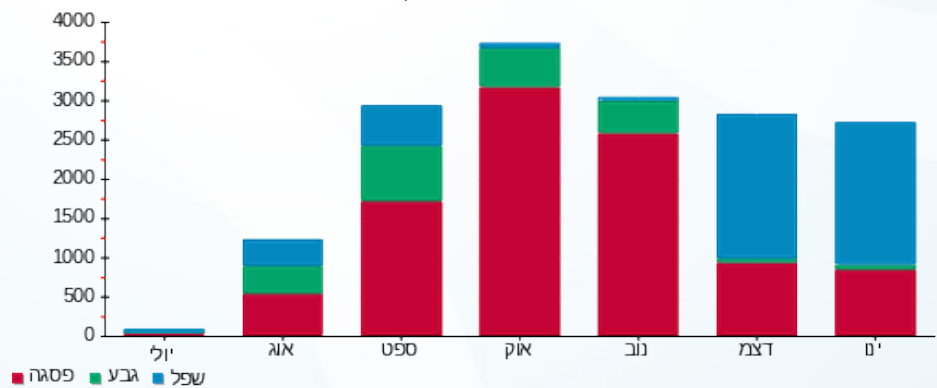



11/02/22

תאריך הפקה:

שם דייר: פיק שליחויות בע"מ

31/01/22

תאריך קריאה נוכחית:

שם אתר: מרכזים 2000

03/01/22

תאריך קריאה קודמת:

לקוח/ה נכבד/ה, אנו מתכבדים להגיש את חישוב צריכת החשמל לתקופה 31/01/22 - 03/01/22:

פיק שליחויות בע"מ - 2 - 16092227(3x63)

| סוג תעריף | סוג צריכה | קריאה קודמת | קריאה נוכחית | סה"כ צריכה בקוט"ש | מחיר לקוט"ש בא"ג | סה"כ לתשלום |
|--------------------------|-----------|-------------|--------------|-------------------|------------------|-------------|
| פרטי חשבון עבור תאריכים: | | | | | | |
| 777 | פסגה | 03/01/22 | 31/01/22 | 122.30 | 87.59 | 107.12 ₪ |
| 778 | גבע | 9,709.70 | 9,806.30 | 96.60 | 53.68 | 51.85 ₪ |
| 779 | שפל | 17,113.90 | 17,653.30 | 539.40 | 33.94 | 183.07 ₪ |

סה"כ לדייר:

| פסגה | גבע | שפל | סה"כ | שיא ביקוש |
|----------|---------|----------|----------|-----------|
| 122.30 | 96.60 | 539.40 | 758.30 | 5.67 |
| 107.12 ₪ | 51.85 ₪ | 183.07 ₪ | 342.05 ₪ | |

סה"כ צריכה

סה"כ לתשלום

| | | |
|----------|--|---------------------|
| 38.02 ₪ | תשלום קבוע | |
| 11.12 ₪ | תשלום עבור גודל חיבור בKVA (3x63) | |
| 391.19 ₪ | סה"כ לתשלום | לא כולל מע"מ |

התפלגות חיוב בש"ח לפי תעו"ז

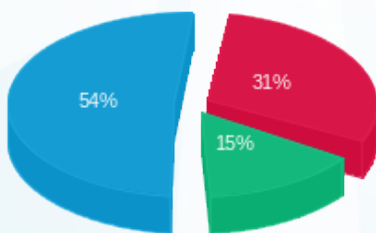

- פסגה (107.12 ₪) - 54%
- גבע (51.85 ₪) - 31%
- שפל (183.07 ₪) - 15%

הסטוריית צריכה בקוט"ש

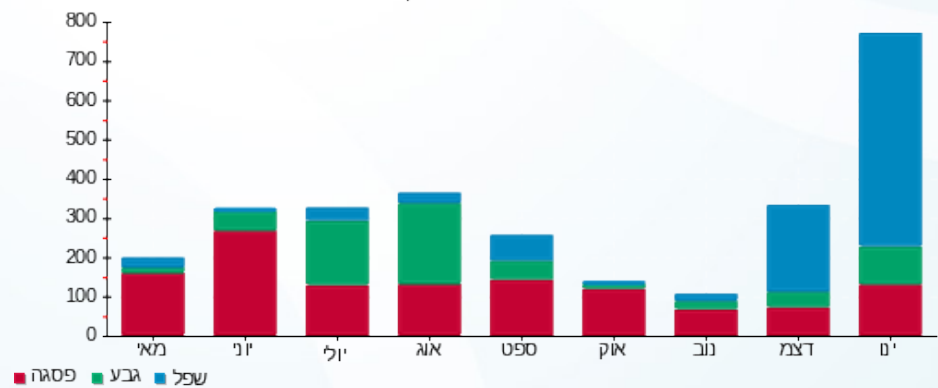



11/02/22

תאריך הפקדה:

שם דייר: קארין אנג'ל
שם אתר: מרכזים 2000

31/01/22

תאריך קריאה נוכחית:

03/01/22

תאריך קריאה קודמת:

לקוח/ה נכבד/ה, אנו מתכבדים להגיש את חישוב צריכת החשמל לתקופה 03/01/22 - 31/01/22:

קארין אנג'ל - 1 - 16092222(3x50)

| סה"כ לתשלום | מחיר לקוט"ש בא"ג | סה"כ צריכה בקוט"ש | קריאה נוכחית | קריאה קודמת | סוג צריכה | סוג תעריף |
|-------------|------------------|-------------------|--------------|-------------|-----------|--------------------------|
| | | | 31/01/22 | 03/01/22 | | פרטי חשבון עבור תאריכים: |
| 1.14 ₪ | 87.59 | 1.30 | 13,535.70 | 13,534.40 | פסגה | 777 |
| 0.11 ₪ | 53.68 | 0.20 | 3,629.10 | 3,628.90 | גבע | 778 |
| 32.65 ₪ | 33.94 | 96.20 | 12,378.60 | 12,282.40 | שפל | 779 |

סה"כ לדייר:

| שיא ביקוש | סה"כ | שפל | גבע | פסגה |
|-----------|---------|---------|--------|--------|
| 10.29 | 97.70 | 96.20 | 0.20 | 1.30 |
| | 33.90 ₪ | 32.65 ₪ | 0.11 ₪ | 1.14 ₪ |

סה"כ צריכה
סה"כ לתשלום

| | | |
|---------|--|---------------------|
| 38.02 ₪ | תשלום קבוע | |
| 8.83 ₪ | תשלום עבור גודל חיבור בKVA (3x50) | |
| 80.74 ₪ | סה"כ לתשלום | לא כולל מע"מ |

התפלגות חיוב בש"ח לפי תעו"ז

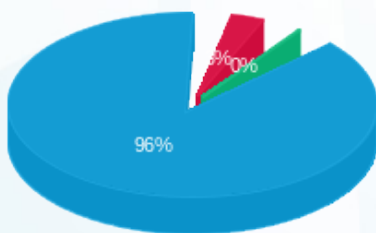

- פסגה (1.14 ₪)
- גבע (0.11 ₪)
- שפל (32.65 ₪)

הסטוריית צריכה בקוט"ש

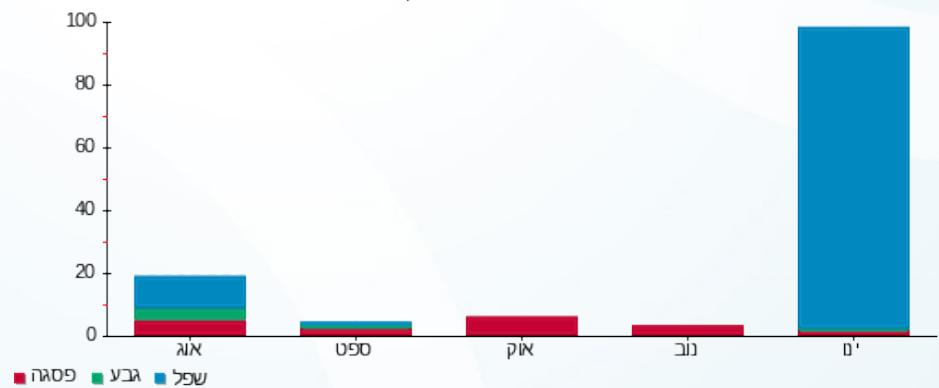



11/02/22 תאריך הפקדה:
 31/01/22 תאריך קריאה נוכחית:
 03/01/22 תאריך קריאה קודמת:

שם דייר: קוביקה
 שם אתר: מרכזים 2000

לקוח/ה נכבד/ה, אנו מתכבדים להגיש את חישוב צריכת החשמל לתקופה 03/01/22 - 31/01/22:

קוביקה - 4 - 16092229 (3x63)

| סוג תעריף | סוג צריכה | קריאה קודמת | קריאה נוכחית | סה"כ צריכה בקוט"ש | מחיר לקוט"ש בא"ג | סה"כ לתשלום |
|--------------------------|-----------|-------------|--------------|-------------------|------------------|-------------|
| פרטי חשבון עבור תאריכים: | | | | | | |
| 777 | פסגה | 03/01/22 | 31/01/22 | 52.00 | 87.59 | 45.55 ₪ |
| 778 | גבע | 2,691.60 | 2,694.00 | 2.40 | 53.68 | 1.29 ₪ |
| 779 | שפל | 5,534.80 | 5,894.00 | 359.20 | 33.94 | 121.91 ₪ |

סה"כ לדייר:

| פסגה | גבע | שפל | סה"כ | שיא ביקוש |
|---------|--------|----------|----------|-----------|
| 52.00 | 2.40 | 359.20 | 413.60 | 3.14 |
| ₪ 45.55 | ₪ 1.29 | ₪ 121.91 | ₪ 168.75 | |

סה"כ צריכה
 סה"כ לתשלום

| | | |
|----------|--|---------------------|
| ₪ 38.02 | תשלום קבוע | |
| ₪ 11.12 | תשלום עבור גודל חיבור בKVA (3x63) | |
| ₪ 217.89 | סה"כ לתשלום | לא כולל מע"מ |

התפלגות חיוב בש"ח לפי תעו"ז

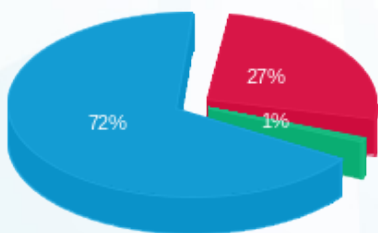

פסגה (₪ 45.55)
 גבע (₪ 1.29)
 שפל (₪ 121.91)

הסטוריית צריכה בקוט"ש

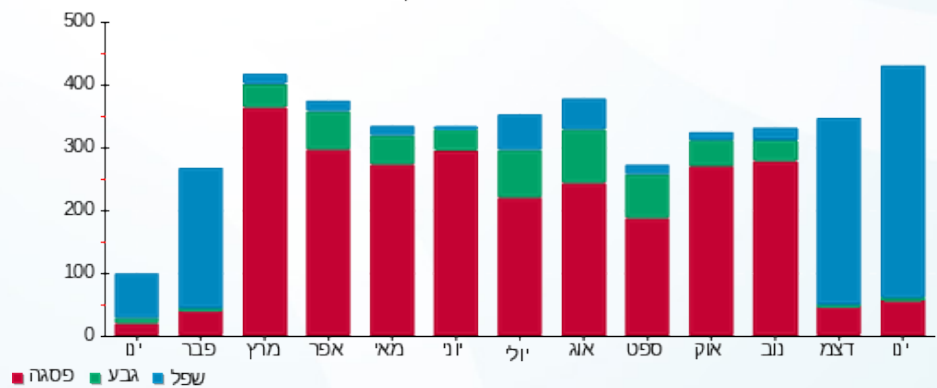

11/02/22 תאריך הפקה:
 31/01/22 תאריך קריאה נוכחית:
 03/01/22 תאריך קריאה קודמת:

שם דייר: קומה 02 - ת.ב.י השקעות בע"מ - אביב זבין
 שם אתר: מרכזים 2000
 תאריך כניסה: 23/01/22

לקוח/ה נכבד/ה, אנו מתכבדים להגיש את חישוב צריכת החשמל לתקופה 31/01/22 - 23/01/22:

קומה 02 - ת.ב.י השקעות בע"מ - אביב זבין - 3 - 16193914(3x63)

| סוג תעריף | סוג צריכה | קריאה קודמת | קריאה נוכחית | סה"כ צריכה בקוט"ש | מחיר לקוט"ש בא"ג | סה"כ לתשלום |
|--------------------------|-----------|-------------|--------------|-------------------|------------------|-------------|
| פרטי חשבון עבור תאריכים: | | | | | | |
| 777 | פסגה | 23/01/22 | 31/01/22 | 13.30 | 87.59 | 11.65 ₪ |
| 778 | גבע | 261.20 | 263.90 | 2.70 | 53.68 | 1.45 ₪ |
| 779 | שפל | 1,637.70 | 1,718.10 | 80.40 | 33.94 | 27.29 ₪ |

סה"כ לדייר:

| פסגה | גבע | שפל | סה"כ | שיא ביקוש |
|---------|--------|---------|---------|-----------|
| 13.30 | 2.70 | 80.40 | 96.40 | 3.87 |
| 11.65 ₪ | 1.45 ₪ | 27.29 ₪ | 40.39 ₪ | |

סה"כ צריכה
 סה"כ לתשלום

| | | |
|---------|--|---------------------|
| 38.02 ₪ | תשלום קבוע | |
| 3.45 ₪ | תשלום עבור גודל חיבור בKVA (3x63) | |
| 81.86 ₪ | סה"כ לתשלום | לא כולל מע"מ |

התפלגות חיוב בש"ח לפי תעו"ז

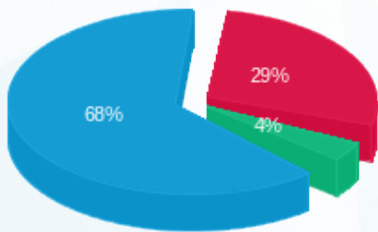

פסגה (11.65 ₪)
 גבע (1.45 ₪)
 שפל (27.29 ₪)

הסטוריית צריכה בקוט"ש

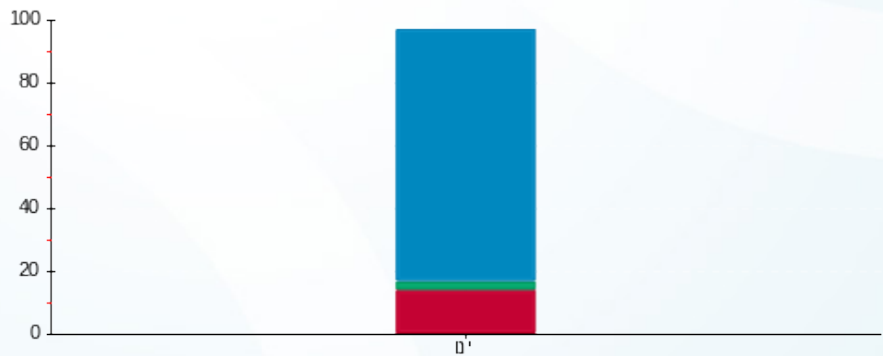

פסגה גבע שפל



11/02/22 תאריך הפקדה:
 31/01/22 תאריך קריאה נוכחית:
 03/01/22 תאריך קריאה קודמת:

שם דייר: קומרס ליין
 שם אתר: מרכזים 2000

לקוח/ה נכבד/ה, אנו מתכבדים להגיש את חישוב צריכת החשמל לתקופה 03/01/22 - 31/01/22:

קומרס ליין - 1 - 16092228(3x50)

| סוג תעריף | סוג צריכה | קריאה קודמת | קריאה נוכחית | סה"כ צריכה בקוט"ש | מחיר לקוט"ש בא"ג | סה"כ לתשלום |
|--------------------------|-----------|-------------|--------------|-------------------|------------------|-------------|
| פרטי חשבון עבור תאריכים: | | | | | | |
| 777 | פסגה | 03/01/22 | 31/01/22 | 13.50 | 87.59 | 11.82 ₪ |
| 778 | גבע | 1,110.05 | 1,115.80 | 5.75 | 53.68 | 3.09 ₪ |
| 779 | שפל | 3,921.90 | 3,981.45 | 59.55 | 33.94 | 20.21 ₪ |

סה"כ לדייר:

| פסגה | גבע | שפל | סה"כ | שיא ביקוש |
|---------|--------|---------|---------|-----------|
| 13.50 | 5.75 | 59.55 | 78.80 | 33.63 |
| 11.82 ₪ | 3.09 ₪ | 20.21 ₪ | 35.12 ₪ | |

סה"כ צריכה
 סה"כ לתשלום

| | | |
|---------|--|---------------------|
| 38.02 ₪ | תשלום קבוע | |
| 8.83 ₪ | תשלום עבור גודל חיבור בKVA (3x50) | |
| 81.97 ₪ | סה"כ לתשלום | לא כולל מע"מ |

התפלגות חיוב בש"ח לפי תעו"ז

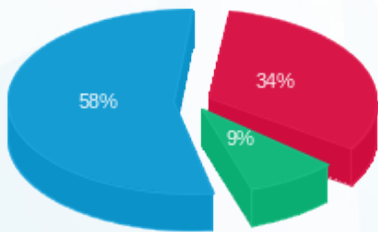

פסגה (11.82 ₪) ■
 גבע (3.09 ₪) ■
 שפל (20.21 ₪) ■

הסטוריית צריכה בקוט"ש

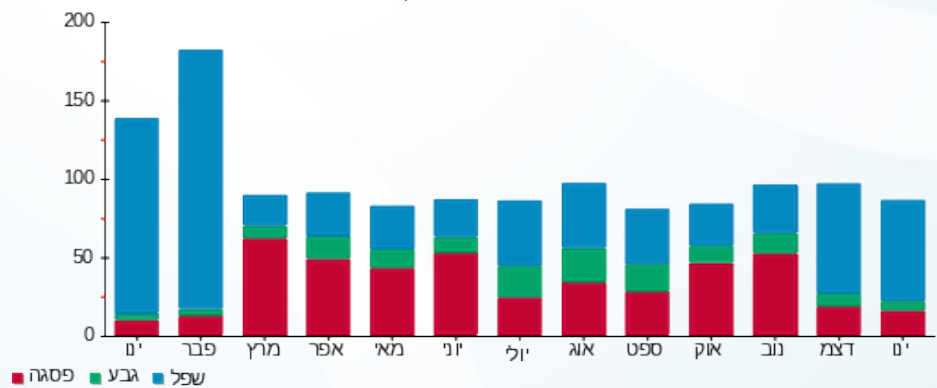



11/02/22 תאריך הפקדה:
 31/01/22 תאריך קריאה נוכחית:
 03/01/22 תאריך קריאה קודמת:

שם דייר: קורויזין טכנולוגיות בע"מ
 שם אתר: מרכזים 2000

לקוח/ה נכבד/ה, אנו מתכבדים להגיש את חישוב צריכת החשמל לתקופה 03/01/22 - 31/01/22:

קורויזין טכנולוגיות בעמ - 4 - 16092224 (3x50)

| סוג תעריף | סוג צריכה | קריאה קודמת | קריאה נוכחית | סה"כ צריכה בקוט"ש | מחיר לקוט"ש בא"ג | סה"כ לתשלום |
|-----------|-----------|-------------|--------------|-------------------|------------------|-------------|
| | | 03/01/22 | 31/01/22 | | | |
| 777 | פסגה | 10,931.00 | 11,339.50 | 408.50 | 87.59 | 357.81 ₪ |
| 778 | גבע | 1,963.40 | 2,008.60 | 45.20 | 53.68 | 24.26 ₪ |
| 779 | שפל | 12,712.20 | 13,999.70 | 1,287.50 | 33.94 | 436.98 ₪ |

סה"כ לדייר:

| פסגה | גבע | שפל | סה"כ | שיא ביקוש |
|----------|---------|----------|----------|-----------|
| 408.50 | 45.20 | 1,287.50 | 1,741.20 | 11.23 |
| ₪ 357.81 | ₪ 24.26 | ₪ 436.98 | ₪ 819.05 | |

סה"כ צריכה
 סה"כ לתשלום

| | | |
|----------|--|---------------------|
| ₪ 38.02 | תשלום קבוע | |
| ₪ 8.83 | תשלום עבור גודל חיבור בKVA (3x50) | |
| ₪ 865.89 | סה"כ לתשלום | לא כולל מע"מ |

התפלגות חיוב בש"ח לפי תעו"ז

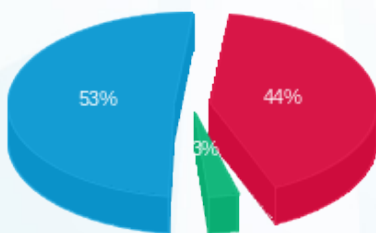

פסגה (357.81 ₪)
 גבע (24.26 ₪)
 שפל (436.98 ₪)

הסטוריית צריכה בקוט"ש

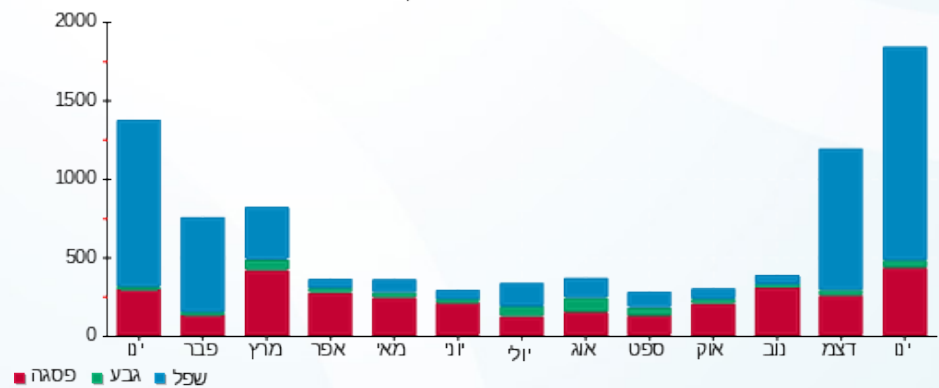



11/02/22

תאריך הפקדה:

שם דייר: קלין בוקס - משרד
שם אתר: מרכזים 2000

31/01/22

תאריך קריאה נוכחית:

03/01/22

תאריך קריאה קודמת:

לקוח/ה נכבד/ה, אנו מתכבדים להגיש את חישוב צריכת החשמל לתקופה 31/01/22 - 03/01/22:

קלין בוקס - משרד - 1 - 16092234(3x80)

| סוג תעריף | סוג צריכה | קריאה קודמת | קריאה נוכחית | סה"כ צריכה בקוט"ש | מחיר לקוט"ש בא"ג | סה"כ לתשלום |
|-----------|-----------|-------------|--------------|-------------------|------------------|-------------|
| | | 03/01/22 | 31/01/22 | | | |
| 777 | פסגה | 16,328.60 | 16,708.30 | 379.70 | 87.59 | 332.58 ₪ |
| 778 | גבע | 3,814.40 | 3,912.40 | 98.00 | 53.68 | 52.61 ₪ |
| 779 | שפל | 8,965.80 | 10,136.70 | 1,170.90 | 33.94 | 397.40 ₪ |

סה"כ לדייר:

| פסגה | גבע | שפל | סה"כ | שיא ביקוש |
|----------|---------|----------|----------|-----------|
| 379.70 | 98.00 | 1,170.90 | 1,648.60 | 7.13 |
| 332.58 ₪ | 52.61 ₪ | 397.40 ₪ | 782.59 ₪ | |

סה"כ צריכה

סה"כ לתשלום

| | | |
|----------|--|---------------------|
| 38.02 ₪ | תשלום קבוע | |
| 14.12 ₪ | תשלום עבור גודל חיבור בKVA (3x80) | |
| 834.73 ₪ | סה"כ לתשלום | לא כולל מע"מ |

התפלגות חיוב בש"ח לפי תעו"ז

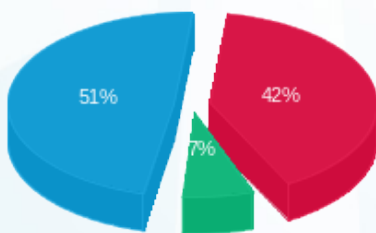

- פסגה (332.58 ₪) 51%
- גבע (52.61 ₪) 7%
- שפל (397.40 ₪) 42%

הסטוריית צריכה בקוט"ש

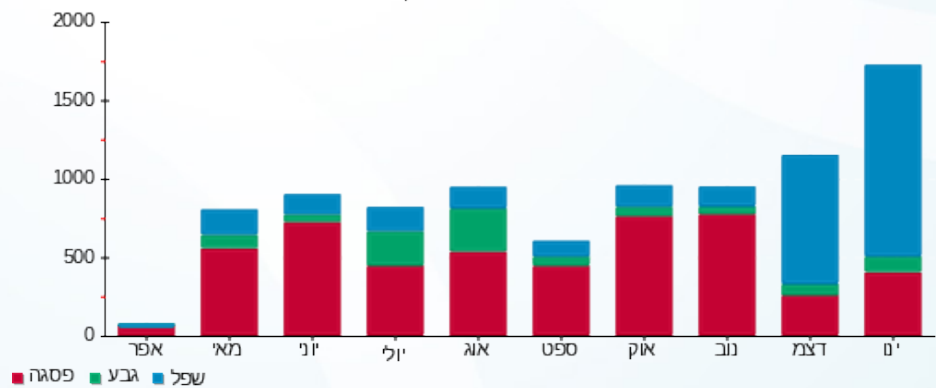

- פסגה
- גבע
- שפל





11/02/22 תאריך הפקה:
 31/01/22 תאריך קריאה נוכחית:
 03/01/22 תאריך קריאה קודמת:

שם דייר: קלין בוקס מחסן
 שם אתר: מרכזים 2000

לקוח/ה נכבד/ה, אנו מתכבדים להגיש את חישוב צריכת החשמל לתקופה 31/01/22 - 03/01/22:

קלין בוקס מחסן - 2 - 16092230 (3x50)

| סוג תעריף | סוג צריכה | קריאה קודמת | קריאה נוכחית | סה"כ צריכה בקוט"ש | מחיר לקוט"ש בא"ג | סה"כ לתשלום |
|--------------------------|-----------|-------------|--------------|-------------------|------------------|-------------|
| פרטי חשבון עבור תאריכים: | | | | | | |
| 777 | פסגה | 03/01/22 | 31/01/22 | 59.20 | 87.59 | 51.85 ₪ |
| 778 | גבע | 19,522.60 | 19,535.00 | 12.40 | 53.68 | 6.66 ₪ |
| 779 | שפל | 61,980.20 | 62,106.20 | 126.00 | 33.94 | 42.76 ₪ |

סה"כ לדייר:

| פסגה | גבע | שפל | סה"כ | שיא ביקוש |
|---------|--------|---------|----------|-----------|
| 59.20 | 12.40 | 126.00 | 197.60 | 1.46 |
| ₪ 51.85 | ₪ 6.66 | ₪ 42.76 | ₪ 101.27 | |

סה"כ צריכה
 סה"כ לתשלום

| | | |
|----------|--|---------------------|
| ₪ 38.02 | תשלום קבוע | |
| ₪ 8.83 | תשלום עבור גודל חיבור בKVA (3x50) | |
| ₪ 148.12 | סה"כ לתשלום | לא כולל מע"מ |

התפלגות חיוב בש"ח לפי תעו"ז

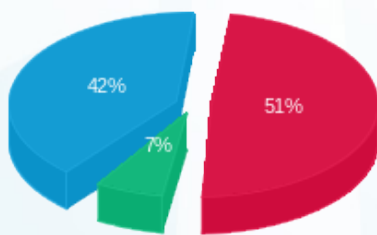

פסגה (₪ 51.85)
 גבע (₪ 6.66)
 שפל (₪ 42.76)

הסטוריית צריכה בקוט"ש

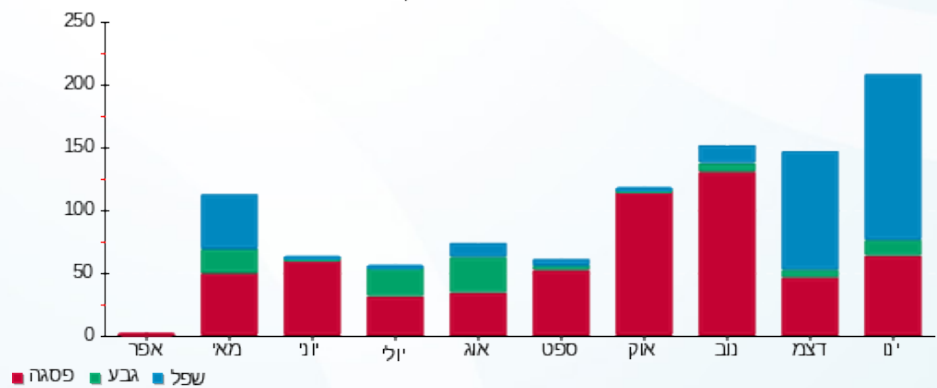



11/02/22

תאריך הפקה:

שם דייר: קלינטון סחר בנלאומי (לשעבר מודלסין)

31/01/22

תאריך קריאה נוכחית:

שם אתר: מרכזים 2000

03/01/22

תאריך קריאה קודמת:

לקוח/ה נכבד/ה, אנו מתכבדים להגיש את חישוב צריכת החשמל לתקופה 03/01/22 - 31/01/22:

קלינטון סחר בנלאומי (לשעבר מודלסין) - 2 - 15091181(3x40)

| סוג תעריף | סוג צריכה | קריאה קודמת | קריאה נוכחית | סה"כ צריכה בקוט"ש | מחיר לקוט"ש בא"ג | סה"כ לתשלום |
|--------------------------|-----------|-------------|--------------|-------------------|------------------|-------------|
| פרטי חשבון עבור תאריכים: | | | | | | |
| 777 | פסגה | 03/01/22 | 31/01/22 | 422.80 | 87.59 | 370.33 ₪ |
| 778 | גבע | 12,469.60 | 12,573.20 | 103.60 | 53.68 | 55.61 ₪ |
| 779 | שפל | 28,322.00 | 29,617.40 | 1,295.40 | 33.94 | 439.66 ₪ |

סה"כ לדייר:

| פסגה | גבע | שפל | סה"כ | שיא ביקוש |
|----------|---------|----------|----------|-----------|
| 422.80 | 103.60 | 1,295.40 | 1,821.80 | 7.96 |
| 370.33 ₪ | 55.61 ₪ | 439.66 ₪ | 865.60 ₪ | |

סה"כ צריכה

סה"כ לתשלום

| | | |
|----------|-----------------------------------|--------------|
| 38.02 ₪ | תשלום קבוע | |
| 7.06 ₪ | תשלום עבור גודל חיבור בKVA (3x40) | |
| 910.68 ₪ | סה"כ לתשלום | לא כולל מע"מ |

התפלגות חיוב בש"ח לפי תעו"ז

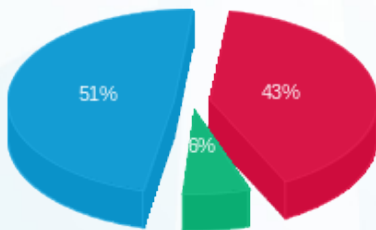

- פסגה (370.33 ₪) - 51%
- גבע (55.61 ₪) - 6%
- שפל (439.66 ₪) - 43%

הסטוריית צריכה בקוט"ש

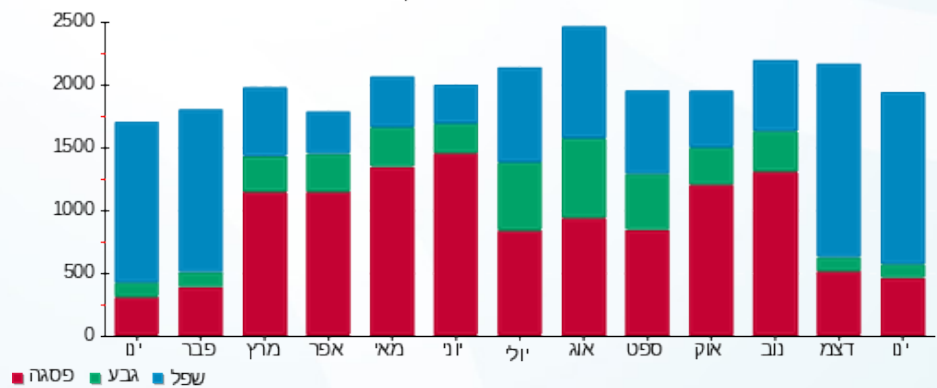

- פסגה
- גבע
- שפל



11/02/22 תאריך הפקה:
 31/01/22 תאריך קריאה נוכחית:
 03/01/22 תאריך קריאה קודמת:

שם דייר: קרנליוס (לשעבר 400 מ סלטיק)
 שם אתר: מרכזים 2000

לקוח/ה נכבד/ה, אנו מתכבדים להגיש את חישוב צריכת החשמל לתקופה 03/01/22 - 31/01/22:

קרנליוס (לשעבר 400 מ סלטיק) - 1 - 16092232(3x160)

| סוג תעריף | סוג צריכה | קריאה קודמת | קריאה נוכחית | סה"כ צריכה בקוט"ש | מחיר לקוט"ש בא"ג | סה"כ לתשלום |
|--------------------------|-----------|-------------|--------------|-------------------|------------------|-------------|
| פרטי חשבון עבור תאריכים: | | | | | | |
| 777 | פסגה | 03/01/22 | 31/01/22 | 352.40 | 87.59 | 308.67 ₪ |
| 778 | גבע | 4,231.40 | 4,301.40 | 70.00 | 53.68 | 37.58 ₪ |
| 779 | שפל | 8,406.60 | 9,150.00 | 743.40 | 33.94 | 252.31 ₪ |

סה"כ לדייר:

| פסגה | גבע | שפל | סה"כ | שיא ביקוש |
|----------|---------|----------|----------|-----------|
| 352.40 | 70.00 | 743.40 | 1,165.80 | 8.01 |
| 308.67 ₪ | 37.58 ₪ | 252.31 ₪ | 598.55 ₪ | |

סה"כ צריכה
 סה"כ לתשלום

| | | |
|----------|---|---------------------|
| 38.02 ₪ | תשלום קבוע | |
| 28.24 ₪ | תשלום עבור גודל חיבור בKVA (3x160) | |
| 664.82 ₪ | סה"כ לתשלום | לא כולל מע"מ |

התפלגות חיוב בש"ח לפי תעו"ז

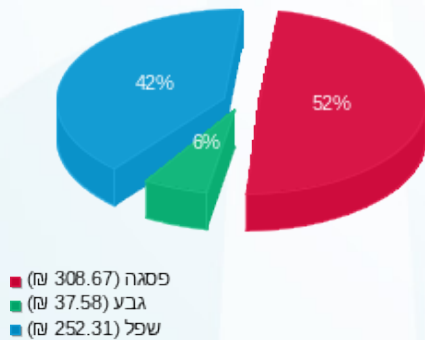

הסטוריית צריכה בקוט"ש

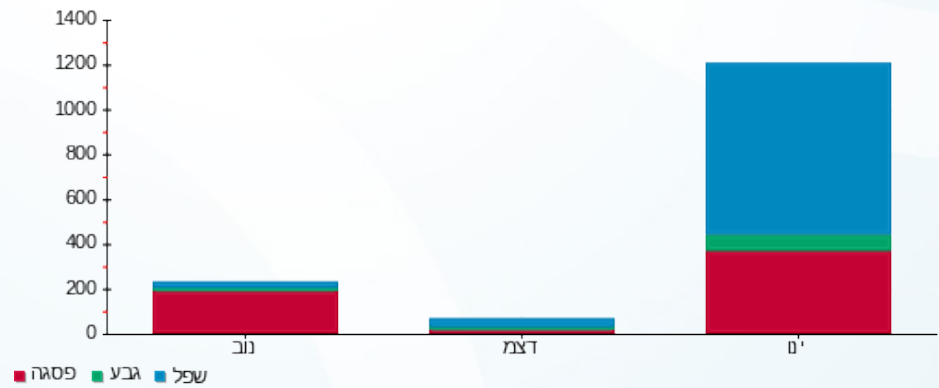

11/02/22 תאריך הפקה:
 31/01/22 תאריך קריאה נוכחית:
 03/01/22 תאריך קריאה קודמת:

שם דייר: רוזנברג מטבח ישראלי
 שם אתר: מרכזים 2000

לקוח/ה נכבד/ה, אנו מתכבדים להגיש את חישוב צריכת החשמל לתקופה 03/01/22 - 31/01/22:

רוזנברג מטבח ישראלי - 2 - 16092233(160x3)

| סוג תעריף | סוג צריכה | קריאה קודמת | קריאה נוכחית | סה"כ צריכה בקוט"ש | מחיר לקוט"ש בא"ג | סה"כ לתשלום |
|--------------------------|-----------|-------------|--------------|-------------------|------------------|-------------|
| פרטי חשבון עבור תאריכים: | | | | | | |
| 777 | פסגה | 03/01/22 | 31/01/22 | 1,184.60 | 87.59 | 1,037.59 ₪ |
| 778 | גבע | 73,886.60 | 74,574.20 | 687.60 | 53.68 | 369.10 ₪ |
| 779 | שפל | 180,934.80 | 185,178.00 | 4,243.20 | 33.94 | 1,440.14 ₪ |

סה"כ לדייר:

| פסגה | גבע | שפל | סה"כ | שיא ביקוש |
|------------|----------|------------|------------|-----------|
| 1,184.60 | 687.60 | 4,243.20 | 6,115.40 | 28.35 |
| 1,037.59 ₪ | 369.10 ₪ | 1,440.14 ₪ | 2,846.84 ₪ | |

סה"כ צריכה
 סה"כ לתשלום

| | | |
|------------|------------------------------------|--------------|
| 211.60 ₪ | תשלום קבוע | |
| 28.24 ₪ | תשלום עבור גודל חיבור בKVA (3x160) | |
| 3,086.68 ₪ | סה"כ לתשלום | לא כולל מע"מ |

התפלגות חיוב בש"ח לפי תע"ז

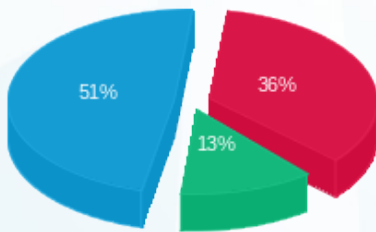

■ פסגה (1,037.59 ₪)
 ■ גבע (369.10 ₪)
 ■ שפל (1,440.14 ₪)

הסטוריית צריכה בקוט"ש

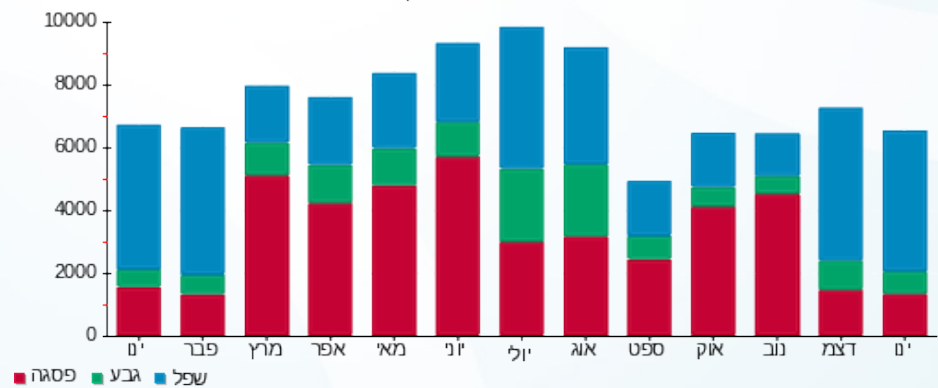



11/02/22

תאריך הפקה:

שם דייר: ש.ח מהנדסים
שם אתר: מרכזים 2000

31/01/22

תאריך קריאה נוכחית:

03/01/22

תאריך קריאה קודמת:

לקוח/ה נכבד/ה, אנו מתכבדים להגיש את חישוב צריכת החשמל לתקופה 03/01/22 - 31/01/22:

ש.ח מהנדסים - 1 - 16092226 (3x100)

| סוג תעריף | סוג צריכה | קריאה קודמת | קריאה נוכחית | סה"כ צריכה בקוט"ש | מחיר לקוט"ש בא"ג | סה"כ לתשלום |
|--------------------------|-----------|-------------|--------------|-------------------|------------------|-------------|
| פרטי חשבון עבור תאריכים: | | | | | | |
| 777 | פסגה | 03/01/22 | 31/01/22 | 247.80 | 87.59 | 217.05 ₪ |
| 778 | גבע | 6,761.90 | 6,908.90 | 147.00 | 53.68 | 78.91 ₪ |
| 779 | שפל | 23,759.70 | 25,493.30 | 1,733.60 | 33.94 | 588.38 ₪ |

סה"כ לדייר:

| פסגה | גבע | שפל | סה"כ | שיא ביקוש |
|----------|---------|----------|----------|-----------|
| 247.80 | 147.00 | 1,733.60 | 2,128.40 | 17.58 |
| 217.05 ₪ | 78.91 ₪ | 588.38 ₪ | 884.34 ₪ | |

סה"כ צריכה

סה"כ לתשלום

| | | |
|----------|---|---------------------|
| 38.02 ₪ | תשלום קבוע | |
| 17.65 ₪ | תשלום עבור גודל חיבור בKVA (3x100) | |
| 940.01 ₪ | סה"כ לתשלום | לא כולל מע"מ |

התפלגות חיוב בש"ח לפי תע"ז

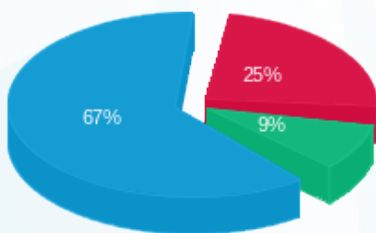

- פסגה (217.05 ₪) - 67%
- גבע (78.91 ₪) - 9%
- שפל (588.38 ₪) - 25%

הסטוריית צריכה בקוט"ש

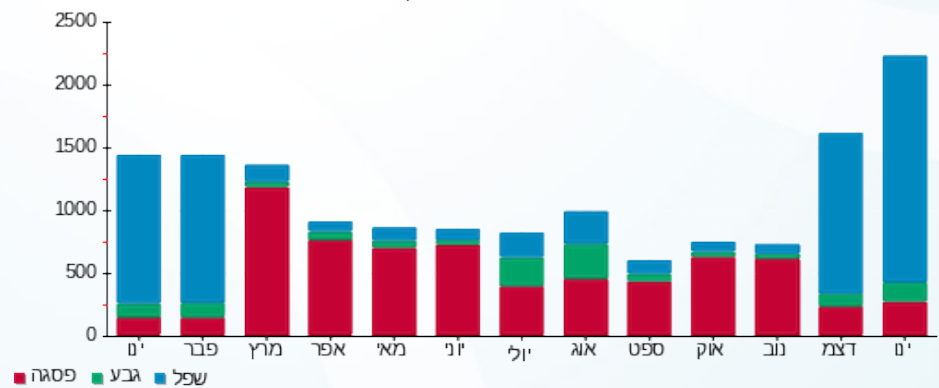

11/02/22 תאריך הפקה:
 31/01/22 תאריך קריאה נוכחית:
 03/01/22 תאריך קריאה קודמת:

שם דייר: שמעון מוסרי
 שם אתר: מרכזים 2000

לקוח/ה נכבד/ה, אנו מתכבדים להגיש את חישוב צריכת החשמל לתקופה 31/01/22 - 03/01/22:

שמעון מוסרי - 4 - 16092230(3x50)

| סוג תעריף | סוג צריכה | קריאה קודמת | קריאה נוכחית | סה"כ צריכה בקוט"ש | מחיר לקוט"ש בא"ג | סה"כ לתשלום |
|--------------------------|-----------|-------------|--------------|-------------------|------------------|-------------|
| פרטי חשבון עבור תאריכים: | | | | | | |
| 777 | פסגה | 03/01/22 | 31/01/22 | 2.60 | 87.59 | 2.28 ₪ |
| 778 | גבע | 742.15 | 742.15 | 0.00 | 53.68 | 0.00 ₪ |
| 779 | שפל | 1,501.90 | 1,528.75 | 26.85 | 33.94 | 9.11 ₪ |

סה"כ לדייר:

| פסגה | גבע | שפל | סה"כ | שיא ביקוש |
|--------|--------|--------|---------|-----------|
| 2.60 | 0.00 | 26.85 | 29.45 | 0.90 |
| 2.28 ₪ | 0.00 ₪ | 9.11 ₪ | 11.39 ₪ | |

סה"כ צריכה
 סה"כ לתשלום

| | | |
|---------|--|---------------------|
| 38.02 ₪ | תשלום קבוע | |
| 8.83 ₪ | תשלום עבור גודל חיבור בKVA (3x50) | |
| 58.24 ₪ | סה"כ לתשלום | לא כולל מע"מ |

התפלגות חיוב בש"ח לפי תעו"ז

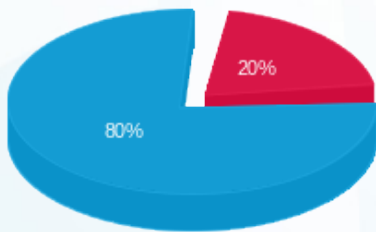

פסגה (2.28 ₪)
 גבע (0.00 ₪)
 שפל (9.11 ₪)

הסטוריית צריכה בקוט"ש

