



13/02/22

תאריך הפקדה:

שם דייר: בניין A - אופטימל - שלט

31/01/22

תאריך קריאה נוכחית:

שם אתר: מרכז עזריאלי חולון

01/01/22

תאריך קריאה קודמת:

לקוח/ה נכבד/ה, אנו מתכבדים להגיש את חישוב צריכת החשמל לתקופה 01/01/22 - 31/01/22:

בניין A שלט אופטימל - 8 - 13044110(3x16)

סוג תעריף	סוג צריכה	קריאה קודמת	קריאה נוכחית	סה"כ צריכה בקוט"ש	מחיר לקוט"ש בא"ג	סה"כ לתשלום
פרטי חשבון עבור תאריכים:						
777	פסגה	01/01/22	31/01/22	10.65	87.59	9.33 ₪
778	גבע	936.65	941.75	5.10	53.68	2.74 ₪
779	שפל	2,921.70	2,959.55	37.85	33.94	12.85 ₪

סה"כ לדייר:

פסגה	גבע	שפל	סה"כ	שיא ביקוש
10.65	5.10	37.85	53.60	0.08
9.33 ₪	2.74 ₪	12.85 ₪	24.91 ₪	

סה"כ צריכה

סה"כ לתשלום

0.00 ₪	תשלום קבוע	
3.02 ₪	תשלום עבור גודל חיבור בKVA (3x16)	
27.93 ₪	סה"כ לתשלום	לא כולל מע"מ

התפלגות חיוב בש"ח לפי תעו"ז

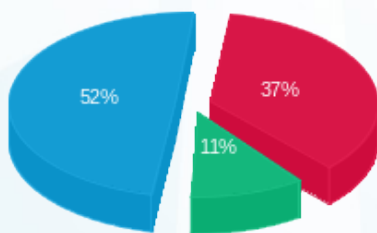

- פסגה (9.33 ₪) - 52%
- גבע (2.74 ₪) - 11%
- שפל (12.85 ₪) - 37%

הסטוריית צריכה בקוט"ש

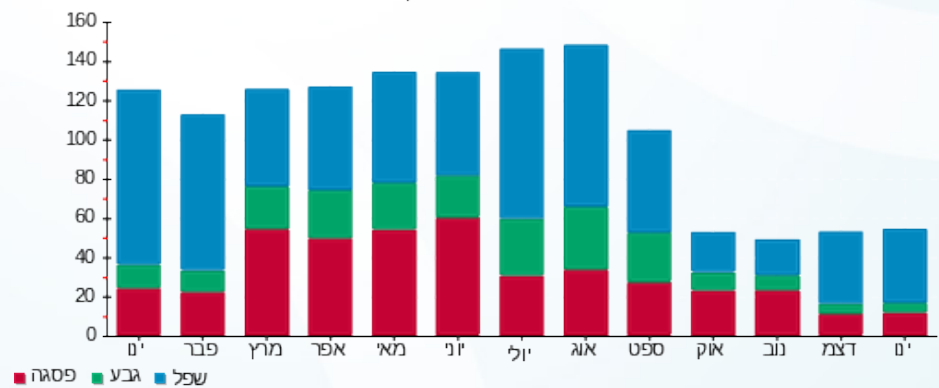

13/02/22 תאריך הפקה:
 31/01/22 תאריך קריאה נוכחית:
 01/01/22 תאריך קריאה קודמת:

שם דייר: בנין A - אופטימל פלוס
 שם אתר: מרכז עזריאלי חולון

לקוח/ה נכבד/ה, אנו מתכבדים להגיש את חישוב צריכת החשמל לתקופה 01/01/22 - 31/01/22:

בנין A אופטימל פלוס - 7 - 13044100(3x630)

סוג תעריף	סוג צריכה	קריאה קודמת	קריאה נוכחית	סה"כ צריכה בקוט"ש	מחיר לקוט"ש בא"ג	סה"כ לתשלום
		01/01/22	31/01/22			
777	פסגה	540,122.00	548,054.00	7,932.00	87.59	6,947.64 ₪
778	גבע	247,484.00	251,056.00	3,572.00	53.68	1,917.45 ₪
779	שפל	777,624.00	805,972.00	28,348.00	33.94	9,621.31 ₪

סה"כ לדייר:

פסגה	גבע	שפל	סה"כ	שיא ביקוש
7,932.00	3,572.00	28,348.00	39,852.00	85.20
6,947.64 ₪	1,917.45 ₪	9,621.31 ₪	18,486.40 ₪	

סה"כ צריכה
 סה"כ לתשלום

211.60 ₪	תשלום קבוע	
118.88 ₪	תשלום עבור גודל חיבור בKVA (3x630)	
18,816.88 ₪	סה"כ לתשלום	לא כולל מע"מ

התפלגות חיוב בש"ח לפי תעו"ז

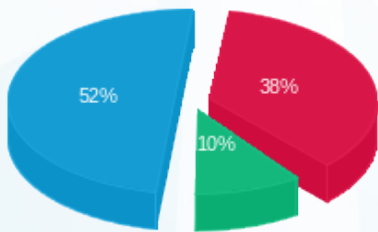

■ פסגה (6,947.64 ₪)
 ■ גבע (1,917.45 ₪)
 ■ שפל (9,621.31 ₪)

הסטוריית צריכה בקוט"ש

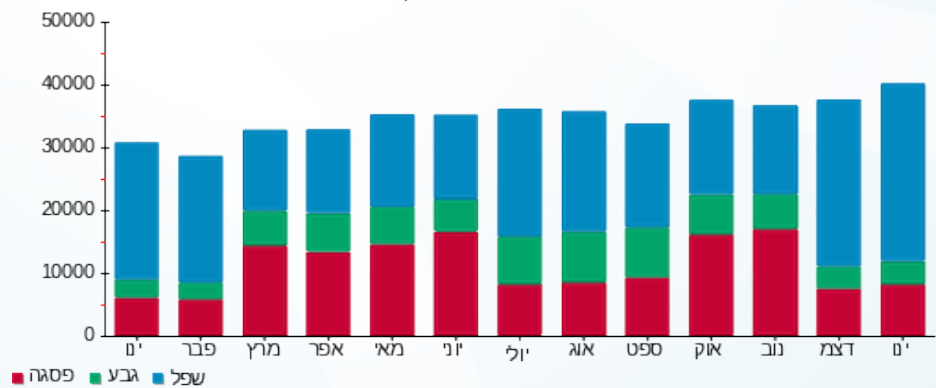



13/02/22

תאריך הפקה:

שם דייר: בניין A - אורנג'
שם אתר: מרכז עזריאלי חולון

31/01/22

תאריך קריאה נוכחית:

01/01/22

תאריך קריאה קודמת:

לקוח/ה נכבד/ה, אנו מתכבדים להגיש את חישוב צריכת החשמל לתקופה 01/01/22 - 31/01/22:

בניין A אורנג 1-16226535 - 1/3 - 16226535 (3x26.66666666666664)

סוג תעריף	סוג צריכה	קריאה קודמת	קריאה נוכחית	סה"כ צריכה בקוט"ש	מחיר לקוט"ש בא"ג	סה"כ לתשלום
פרטי חשבון עבור תאריכים:						
777	פסגה	01/01/22	31/01/22	342.03	87.59	299.59 ₪
778	גבע	15,305.23	15,469.10	163.87	53.68	87.96 ₪
779	שפל	47,603.87	48,871.63	1,267.77	33.94	430.28 ₪

סה"כ לדייר:

פסגה	גבע	שפל	סה"כ	שיא ביקוש
342.03	163.87	1,267.77	1,773.67	108.39
299.59 ₪	87.96 ₪	430.28 ₪	817.83 ₪	

סה"כ צריכה

סה"כ לתשלום

211.60 ₪	תשלום קבוע	
15.10 ₪	תשלום עבור גודל חיבור בKVA (3x26.67)	
1,044.53 ₪	סה"כ לתשלום	לא כולל מע"מ

התפלגות חיוב בש"ח לפי תע"ז

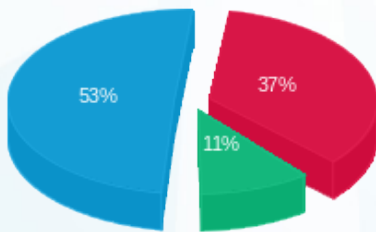

- פסגה (299.59 ₪) 53%
- גבע (87.96 ₪) 11%
- שפל (430.28 ₪) 37%

הסטוריית צריכה בקוט"ש

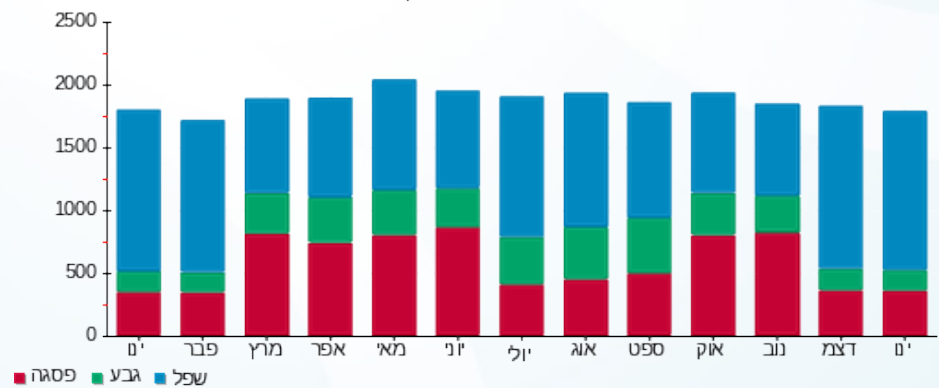

13/02/22 תאריך הפקה:
 31/01/22 תאריך קריאה נוכחית:
 01/01/22 תאריך קריאה קודמת:

שם דייר: בניין A - בי.בי.בי מחסן
 שם אתר: מרכז עזריאלי חולון

לקוח/ה נכבד/ה, אנו מתכבדים להגיש את חישוב צריכת החשמל לתקופה 01/01/22 - 31/01/22:

בניין A בי.בי.בי - מחסן 2 - 16226535 (3x32)

סוג תעריף	סוג צריכה	קריאה קודמת	קריאה נוכחית	סה"כ צריכה בקוט"ש	מחיר לקוט"ש בא"ג	סה"כ לתשלום
פרטי חשבון עבור תאריכים:						
777	פסגה	01/01/22	31/01/22	17.65	87.59	15.46 ₪
778	גבע	983.20	990.45	7.25	53.68	3.89 ₪
779	שפל	2,897.95	2,958.85	60.90	33.94	20.67 ₪

סה"כ לדייר:

פסגה	גבע	שפל	סה"כ	שיא ביקוש
17.65	7.25	60.90	85.80	31.54
15.46 ₪	3.89 ₪	20.67 ₪	40.02 ₪	

סה"כ צריכה
 סה"כ לתשלום

0.00 ₪	תשלום קבוע	
6.04 ₪	תשלום עבור גודל חיבור בKVA (3x32)	
46.06 ₪	סה"כ לתשלום	לא כולל מע"מ

התפלגות חיוב בש"ח לפי תע"ז

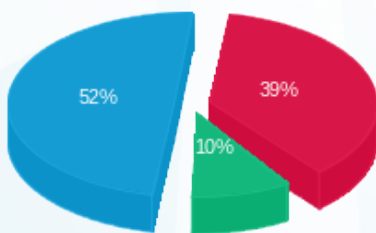

■ פסגה (15.46 ₪)
 ■ גבע (3.89 ₪)
 ■ שפל (20.67 ₪)

הסטוריית צריכה בקוט"ש

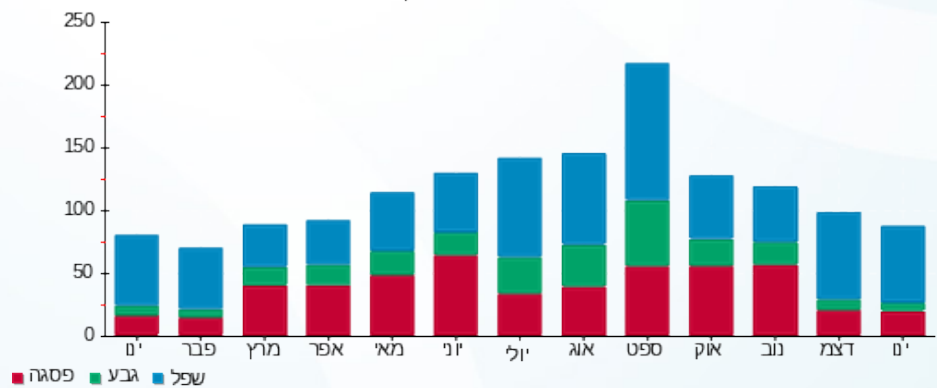

■ פסגה ■ גבע ■ שפל





13/02/22

תאריך הפקדה:

שם דייר: בנין A - ג'וני קריספי
שם אתר: מרכז עזריאלי חולון

31/01/22

תאריך קריאה נוכחית:

01/01/22

תאריך קריאה קודמת:

לקוח/ה נכבד/ה, אנו מתכבדים להגיש את חישוב צריכת החשמל לתקופה 01/01/22 - 31/01/22:

בנין A גוני קריספי - 1 - 13044061(3x80)

סוג תעריף	סוג צריכה	קריאה קודמת	קריאה נוכחית	סה"כ צריכה בקוט"ש	מחיר לקוט"ש בא"ג	סה"כ לתשלום
פרטי חשבון עבור תאריכים:						
777	פסגה	01/01/22	31/01/22	616.80	87.59	540.26 ₪
778	גבע	26,483.20	26,594.20	111.00	53.68	59.58 ₪
779	שפל	57,939.60	59,333.80	1,394.20	33.94	473.19 ₪

סה"כ לדייר:

פסגה	גבע	שפל	סה"כ	שיא ביקוש
616.80	111.00	1,394.20	2,122.00	10.60
₪ 540.26	₪ 59.58	₪ 473.19	₪ 1,073.03	

סה"כ צריכה

סה"כ לתשלום

211.60 ₪	תשלום קבוע	
15.10 ₪	תשלום עבור גודל חיבור בKVA (3x80)	
1,299.73 ₪	סה"כ לתשלום	לא כולל מע"מ

התפלגות חיוב בש"ח לפי תע"ז

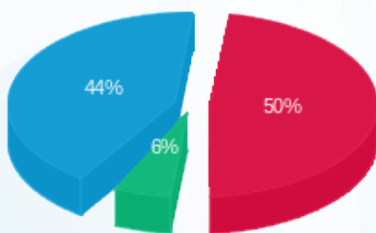

פסגה (540.26 ₪) 50%
גבע (59.58 ₪) 6%
שפל (473.19 ₪) 44%

הסטוריית צריכה בקוט"ש

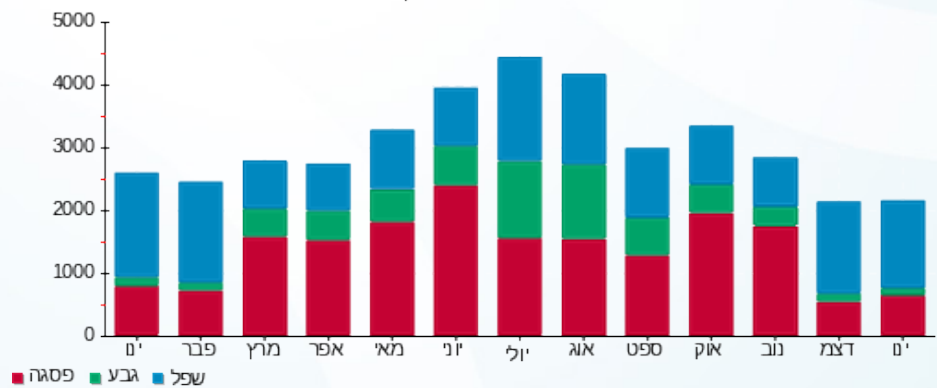

13/02/22 תאריך הפקה:
 31/01/22 תאריך קריאה נוכחית:
 01/01/22 תאריך קריאה קודמת:

שם דייר: בנין A - ג'וני קריספי מחסן
 שם אתר: מרכז עזריאלי חולון

לקוח/ה נכבד/ה, אנו מתכבדים להגיש את חישוב צריכת החשמל לתקופה 01/01/22 - 31/01/22:

בנין A ג'וני קריספי מחסן - 7 - 16226535 (3x32)

סוג תעריף	סוג צריכה	קריאה קודמת	קריאה נוכחית	סה"כ צריכה בקוט"ש	מחיר לקוט"ש בא"ג	סה"כ לתשלום
פרטי חשבון עבור תאריכים:						
777	פסגה	01/01/22	31/01/22	128.75	87.59	112.77 ₪
778	גבע	3,799.25	3,862.70	63.45	53.68	34.06 ₪
779	שפל	12,109.60	12,593.05	483.45	33.94	164.08 ₪

סה"כ לדייר:

פסגה	גבע	שפל	סה"כ	שיא ביקוש
128.75	63.45	483.45	675.65	29.86
112.77 ₪	34.06 ₪	164.08 ₪	310.92 ₪	

סה"כ צריכה
 סה"כ לתשלום

211.60 ₪	תשלום קבוע	
6.04 ₪	תשלום עבור גודל חיבור בKVA (3x32)	
528.55 ₪	סה"כ לתשלום	לא כולל מע"מ

התפלגות חיוב בש"ח לפי תע"ז

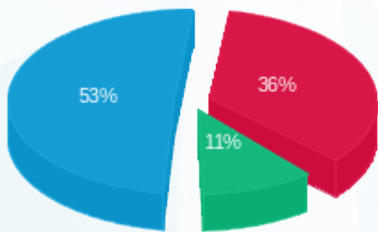

■ פסגה (112.77 ₪)
 ■ גבע (34.06 ₪)
 ■ שפל (164.08 ₪)

הסטוריית צריכה בקוט"ש

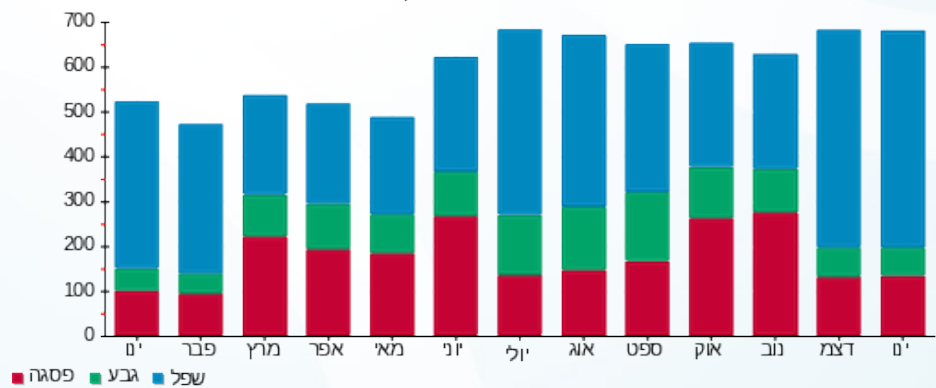



13/02/22

תאריך הפקה:

שם דייר: בניין A - חברת ש.ב.א קומת כניסה
שם אתר: מרכז עזריאלי חולון

31/01/22

תאריך קריאה נוכחית:

01/01/22

תאריך קריאה קודמת:

לקוח/ה נכבד/ה, אנו מתכבדים להגיש את חישוב צריכת החשמל לתקופה 01/01/22 - 31/01/22:

בניין A חברת ש.ב.א קומת כניסה - 1 - 16224426 (3x315)

סוג תעריף	סוג צריכה	קריאה קודמת	קריאה נוכחית	סה"כ צריכה בקוט"ש	מחיר לקוט"ש בא"ג	סה"כ לתשלום
פרטי חשבון עבור תאריכים:						
777	פסגה	01/01/22	31/01/22	2,480.00	87.59	2,172.23 ₪
778	גבע	101,111.70	102,329.50	1,217.80	53.68	653.72 ₪
779	שפל	323,669.90	332,957.50	9,287.60	33.94	3,152.21 ₪

סה"כ לדייר:

פסגה	גבע	שפל	סה"כ	שיא ביקוש
2,480.00	1,217.80	9,287.60	12,985.40	
2,172.23 ₪	653.72 ₪	3,152.21 ₪	5,978.16 ₪	

סה"כ צריכה

סה"כ לתשלום

211.60 ₪	תשלום קבוע	
59.44 ₪	תשלום עבור גודל חיבור בKVA (3x315)	
6,249.20 ₪	סה"כ לתשלום	לא כולל מע"מ

התפלגות חיוב בש"ח לפי תע"ז

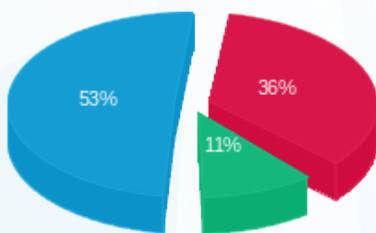

- פסגה (2,172.23 ₪) 53%
- גבע (653.72 ₪) 11%
- שפל (3,152.21 ₪) 36%

הסטוריית צריכה בקוט"ש

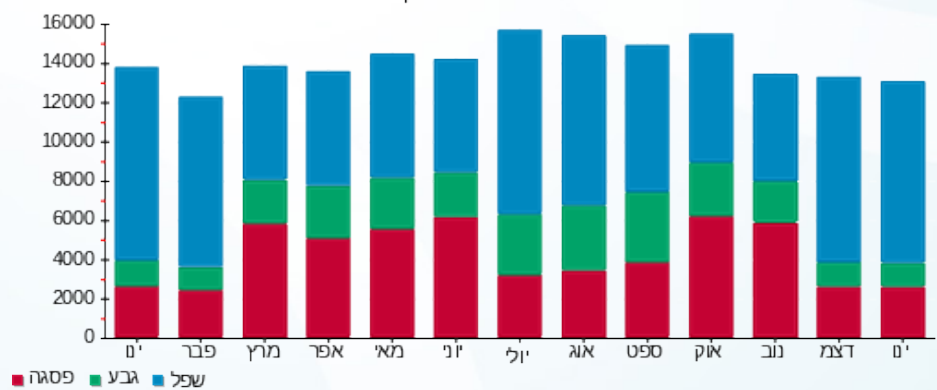

13/02/22 תאריך הפקה:
 31/01/22 תאריך קריאה נוכחית:
 01/01/22 תאריך קריאה קודמת:

שם דייר: בנין A - חנות בגדים ראשי
 שם אתר: מרכז עזריאלי חולון

לקוח/ה נכבד/ה, אנו מתכבדים להגיש את חישוב צריכת החשמל לתקופה 01/01/22 - 31/01/22:

בנין A - חנות בגדים ראשי - 1 - 18247176 (3x63)

סוג תעריף	סוג צריכה	קריאה קודמת	קריאה נוכחית	סה"כ צריכה בקוט"ש	מחיר לקוט"ש בא"ג	סה"כ לתשלום
פרטי חשבון עבור תאריכים:						
777	פסגה	01/01/22	31/01/22	313.70	87.59	274.77 ₪
778	גבע	2,120.40	2,171.00	50.60	53.68	27.16 ₪
779	שפל	5,322.90	5,991.80	668.90	33.94	227.02 ₪

סה"כ לדייר:

פסגה	גבע	שפל	סה"כ	שיא ביקוש
313.70	50.60	668.90	1,033.20	6.70
274.77 ₪	27.16 ₪	227.02 ₪	528.96 ₪	

סה"כ צריכה
 סה"כ לתשלום

211.60 ₪	תשלום קבוע	
11.89 ₪	תשלום עבור גודל חיבור בKVA (3x63)	
752.44 ₪	סה"כ לתשלום	לא כולל מע"מ

התפלגות חיוב בש"ח לפי תע"ז

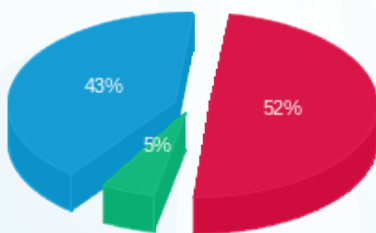

פסגה (274.77 ₪) 52%
 גבע (27.16 ₪) 5%
 שפל (227.02 ₪) 43%

הסטוריית צריכה בקוט"ש

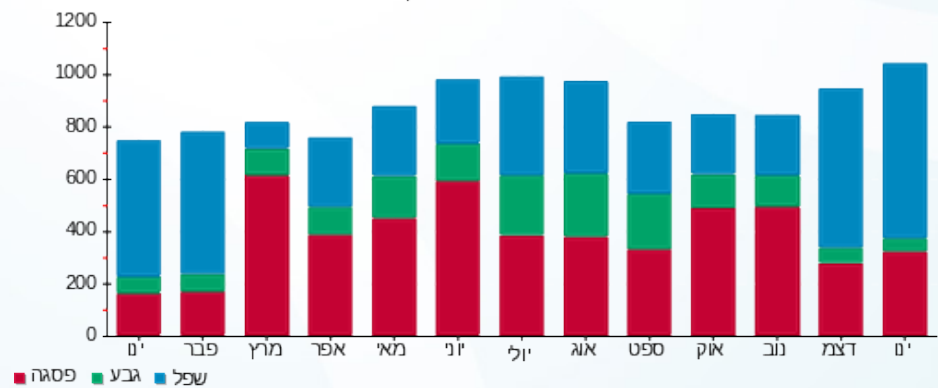

13/02/22 תאריך הפקה:
 31/01/22 תאריך קריאה נוכחית:
 01/01/22 תאריך קריאה קודמת:

שם דייר: בנין A - חנות מטרו סיטי
 שם אתר: מרכז עזריאלי חולון

לקוח/ה נכבד/ה, אנו מתכבדים להגיש את חישוב צריכת החשמל לתקופה 01/01/22 - 31/01/22:

בנין A - חנות מטרו סיטי - 5 - 16226535 (3x40)

סוג תעריף	סוג צריכה	קריאה קודמת	קריאה נוכחית	סה"כ צריכה בקוט"ש	מחיר לקוט"ש בא"ג	סה"כ לתשלום
פרטי חשבון עבור תאריכים:						
777	פסגה	01/01/22	31/01/22	564.80	87.59	494.71 ₪
778	גבע	6,686.20	6,715.50	29.30	53.68	15.73 ₪
779	שפל	12,402.10	13,366.10	964.00	33.94	327.18 ₪

סה"כ לדייר:

פסגה	גבע	שפל	סה"כ	שיא ביקוש
564.80	29.30	964.00	1,558.10	114.98
₪ 494.71	₪ 15.73	₪ 327.18	₪ 837.62	

סה"כ צריכה
 סה"כ לתשלום

211.60 ₪	תשלום קבוע	
7.55 ₪	תשלום עבור גודל חיבור בKVA (3x40)	
1,056.77 ₪	סה"כ לתשלום	לא כולל מע"מ

התפלגות חיוב בש"ח לפי תעו"ז

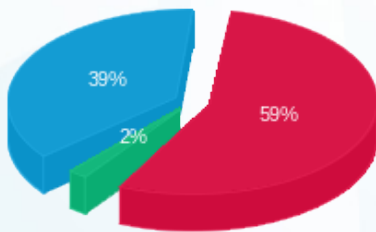

פסגה (₪ 494.71) 59%
 גבע (₪ 15.73) 2%
 שפל (₪ 327.18) 39%

הסטוריית צריכה בקוט"ש

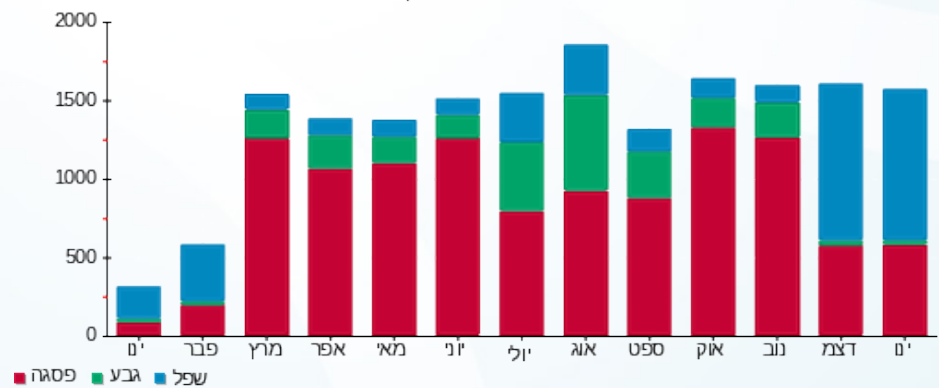



13/02/22

תאריך הפקה:

שם דייר: בנין A - טלדור - שלט

31/01/22

תאריך קריאה נוכחית:

שם אתר: מרכז עזריאלי חולון

01/01/22

תאריך קריאה קודמת:

לקוח/ה נכבד/ה, אנו מתכבדים להגיש את חישוב צריכת החשמל לתקופה 01/01/22 - 31/01/22:

בנין A שלט טלדור - 8 - 13044111(3x16)

סוג תעריף	סוג צריכה	קריאה קודמת	קריאה נוכחית	סה"כ צריכה בקוט"ש	מחיר לקוט"ש בא"ג	סה"כ לתשלום
פרטי חשבון עבור תאריכים:						
777	פסגה	01/01/22	31/01/22	2,236.45	87.59	25.27 ₪
778	גבע	1,196.65	1,210.90	14.25	53.68	7.65 ₪
779	שפל	3,893.00	4,001.05	108.05	33.94	36.67 ₪

סה"כ לדייר:

פסגה	גבע	שפל	סה"כ	שיא ביקוש
28.85	14.25	108.05	151.15	0.20
25.27 ₪	7.65 ₪	36.67 ₪	69.59 ₪	

סה"כ צריכה

סה"כ לתשלום

0.00 ₪	תשלום קבוע	
3.02 ₪	תשלום עבור גודל חיבור בKVA (3x16)	
72.61 ₪	סה"כ לתשלום	לא כולל מע"מ

התפלגות חיוב בש"ח לפי תעו"ז

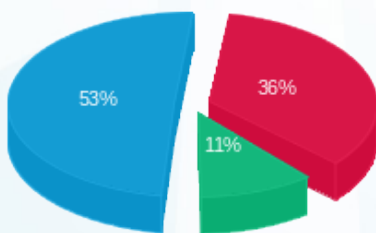

■ פסגה (25.27 ₪)
■ גבע (7.65 ₪)
■ שפל (36.67 ₪)

הסטוריית צריכה בקוט"ש

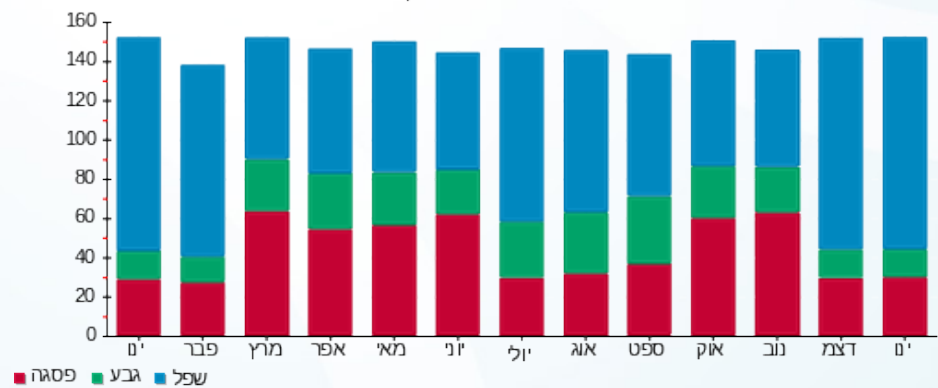

■ פסגה ■ גבע ■ שפל





13/02/22 תאריך הפקה:
 31/01/22 תאריך קריאה נוכחית:
 01/01/22 תאריך קריאה קודמת:

שם דייר: בנין A - לוח חרום סאפינס
 שם אתר: מרכז עזריאלי חולון

לקוח/ה נכבד/ה, אנו מתכבדים להגיש את חישוב צריכת החשמל לתקופה 01/01/22 - 31/01/22:

בנין A לוח חרום סאפינס - 3 - 13044110(3x630)

סוג תעריף	סוג צריכה	קריאה קודמת	קריאה נוכחית	סה"כ צריכה בקוט"ש	מחיר לקוט"ש בא"ג	סה"כ לתשלום
פרטי חשבון עבור תאריכים:						
777	פסגה	01/01/22	31/01/22	9,171.60	87.59	8,033.40 ₪
778	גבע	403,617.60	408,114.00	4,496.40	53.68	2,413.67 ₪
779	שפל	1,295,473.20	1,329,820.80	34,347.60	33.94	11,657.58 ₪

סה"כ לדייר:

פסגה	גבע	שפל	סה"כ	שיא ביקוש
9,171.60	4,496.40	34,347.60	48,015.60	68.88
₪ 8,033.40	₪ 2,413.67	₪ 11,657.58	₪ 22,104.65	

סה"כ צריכה
 סה"כ לתשלום

0.00 ₪	תשלום קבוע	
118.88 ₪	תשלום עבור גודל חיבור בKVA (3x630)	
22,223.53 ₪	סה"כ לתשלום	לא כולל מע"מ

התפלגות חיוב בש"ח לפי תעו"ז

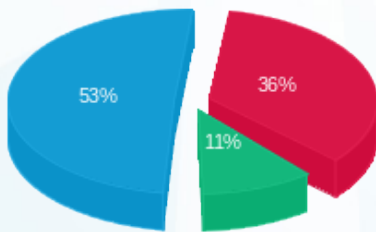

פסגה (₪ 8,033.40) 53%
 גבע (₪ 2,413.67) 11%
 שפל (₪ 11,657.58) 36%

הסטוריית צריכה בקוט"ש

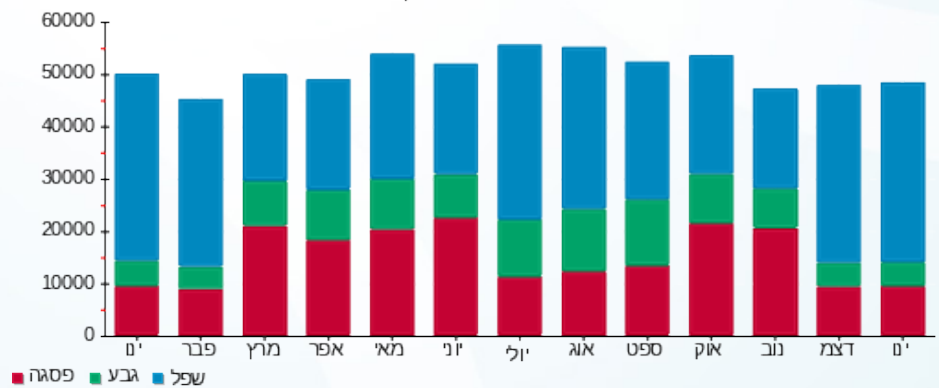



13/02/22

תאריך הפקדה:

31/01/22

תאריך קריאה נוכחית:

01/01/22

תאריך קריאה קודמת:

שם דייר: בנין A - מזולי
שם אתר: מרכז עזריאלי חולון

לקוח/ה נכבד/ה, אנו מתכבדים להגיש את חישוב צריכת החשמל לתקופה 01/01/22 - 31/01/22:

בנין A - מזולי - 3 - 13044061(3x250)

סוג תעריף	סוג צריכה	קריאה קודמת	קריאה נוכחית	סה"כ צריכה בקוט"ש	מחיר לקוט"ש בא"ג	סה"כ לתשלום
		01/01/22	31/01/22			
777	פסגה	123,109.00	123,865.80	756.80	87.59	662.88 ₪
778	גבע	53,461.60	53,909.60	448.00	53.68	240.49 ₪
779	שפל	135,728.40	140,122.80	4,394.40	33.94	1,491.46 ₪

סה"כ לדייר:

פסגה	גבע	שפל	סה"כ	שיא ביקוש
756.80	448.00	4,394.40	5,599.20	30.23
662.88 ₪	240.49 ₪	1,491.46 ₪	2,394.83 ₪	

סה"כ צריכה

סה"כ לתשלום

211.60 ₪	תשלום קבוע	
47.18 ₪	תשלום עבור גודל חיבור בKVA (3x250)	
2,653.60 ₪	סה"כ לתשלום	לא כולל מע"מ

התפלגות חיוב בש"ח לפי תע"ז

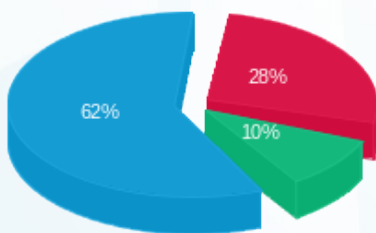

- פסגה (662.88 ₪) - 62%
- גבע (240.49 ₪) - 28%
- שפל (1,491.46 ₪) - 10%

הסטוריית צריכה בקוט"ש

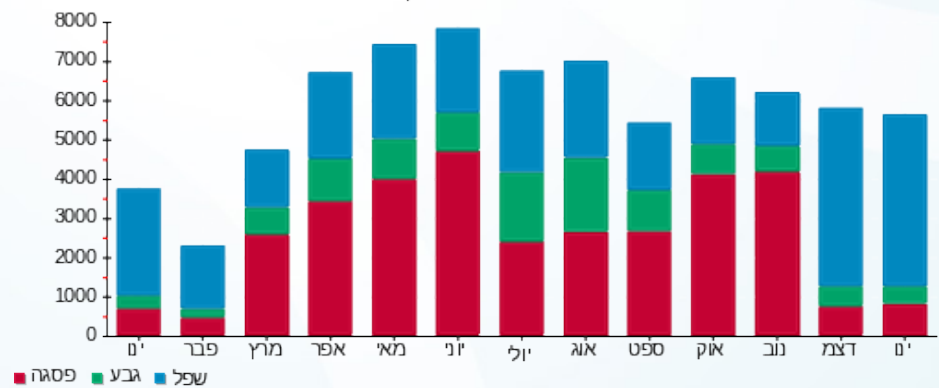



13/02/22 תאריך הפקה:
 31/01/22 תאריך קריאה נוכחית:
 01/01/22 תאריך קריאה קודמת:

שם דייר: בנין A - מספרה
 שם אתר: מרכז עזריאלי חולון

לקוח/ה נכבד/ה, אנו מתכבדים להגיש את חישוב צריכת החשמל לתקופה 01/01/22 - 31/01/22:

בנין A - מספרה - 8 - (3x100)16226535

סוג תעריף	סוג צריכה	קריאה קודמת	קריאה נוכחית	סה"כ צריכה בקוט"ש	מחיר לקוט"ש בא"ג	סה"כ לתשלום
פרטי חשבון עבור תאריכים:			01/01/22	31/01/22		
777	פסגה	69,898.30	71,118.30	1,220.00	87.59	1,068.60 ₪
778	גבע	19,996.60	20,181.10	184.50	53.68	99.04 ₪
779	שפל	41,368.90	44,511.10	3,142.20	33.94	1,066.46 ₪

בנין A - חנות 1 - 18247176 - 1 - (3x63)18247176

סוג תעריף	סוג צריכה	קריאה קודמת	קריאה נוכחית	סה"כ צריכה בקוט"ש	מחיר לקוט"ש בא"ג	סה"כ לתשלום
פרטי חשבון עבור תאריכים:			01/01/22	31/01/22		
777	פסגה	6,197.50	6,511.20	-313.70	87.59	-274.77 ₪
778	גבע	2,120.40	2,171.00	-50.60	53.68	-27.16 ₪
779	שפל	5,322.90	5,991.80	-668.90	33.94	-227.02 ₪

סה"כ לדייר:

פסגה	גבע	שפל	סה"כ	שיא ביקוש
906.30	133.90	2,473.30	3,513.50	57.65
793.83 ₪	71.88 ₪	839.44 ₪	1,705.14 ₪	

סה"כ צריכה
 סה"כ לתשלום

211.60 ₪	תשלום קבוע	
6.98 ₪	תשלום עבור גודל חיבור ב KVA (3x37)	
1,923.73 ₪	סה"כ לתשלום	לא כולל מע"מ



13/02/22 תאריך הפקה:
 31/01/22 תאריך קריאה נוכחית:
 01/01/22 תאריך קריאה קודמת:

שם דייר: בנין A - נקודת טבע מ.ש.מ.
 שם אתר: מרכז עזריאלי חולון

לקוח/ה נכבד/ה, אנו מתכבדים להגיש את חישוב צריכת החשמל לתקופה 01/01/22 - 31/01/22:

בנין A - נקודת טבע מ.ש.מ. - 9 - 16226535(3x63)

סוג תעריף	סוג צריכה	קריאה קודמת	קריאה נוכחית	סה"כ צריכה בקוט"ש	מחיר לקוט"ש בא"ג	סה"כ לתשלום
פרטי חשבון עבור תאריכים:						
777	פסגה	01/01/22	31/01/22	1,122.00	87.59	982.76 ₪
778	גבע	42,937.30	43,323.70	386.40	53.68	207.42 ₪
779	שפל	112,258.80	115,741.00	3,482.20	33.94	1,181.86 ₪

סה"כ לדייר:

פסגה	גבע	שפל	סה"כ	שיא ביקוש
1,122.00	386.40	3,482.20	4,990.60	122.16
982.76 ₪	207.42 ₪	1,181.86 ₪	2,372.04 ₪	

סה"כ צריכה
 סה"כ לתשלום

211.60 ₪	תשלום קבוע	
11.89 ₪	תשלום עבור גודל חיבור בKVA (3x63)	
2,595.53 ₪	סה"כ לתשלום	לא כולל מע"מ

התפלגות חיוב בש"ח לפי תעו"ז

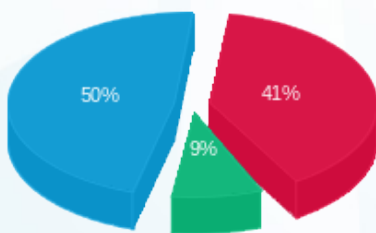

■ פסגה (982.76 ₪)
 ■ גבע (207.42 ₪)
 ■ שפל (1,181.86 ₪)

הסטוריית צריכה בקוט"ש

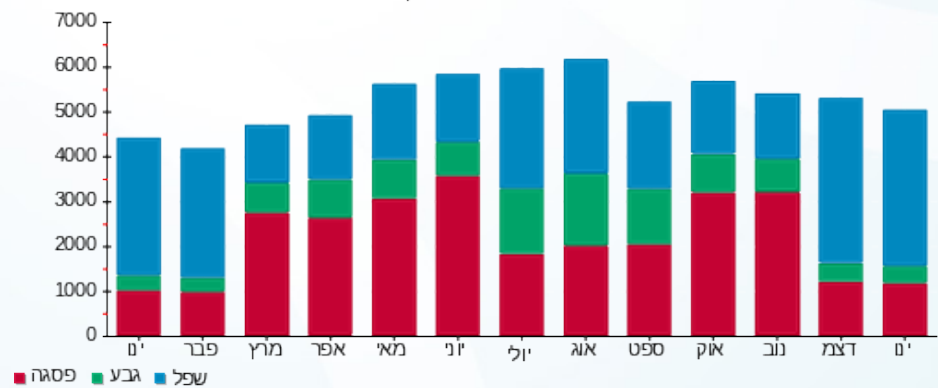

■ פסגה ■ גבע ■ שפל



13/02/22

תאריך הפקה:

שם דייר: בניין A - נת"ע - שלט

31/01/22

תאריך קריאה נוכחית:

שם אתר: מרכז עזריאלי חולון

01/01/22

תאריך קריאה קודמת:

לקוח/ה נכבד/ה, אנו מתכבדים להגיש את חישוב צריכת החשמל לתקופה 01/01/22 - 31/01/22:

בניין A שלט נת"ע - 9 - 13044110(3x16)

סוג תעריף	סוג צריכה	קריאה קודמת	קריאה נוכחית	סה"כ צריכה בקוט"ש	מחיר לקוט"ש בא"ג	סה"כ לתשלום
פרטי חשבון עבור תאריכים:						
777	פסגה	01/01/22	31/01/22	25.20	87.59	22.07 ₪
778	גבע	924.60	936.80	12.20	53.68	6.55 ₪
779	שפל	2,912.40	3,003.50	91.10	33.94	30.92 ₪

סה"כ לדייר:

פסגה	גבע	שפל	סה"כ	שיא ביקוש
25.20	12.20	91.10	128.50	0.19
22.07 ₪	6.55 ₪	30.92 ₪	59.54 ₪	

סה"כ צריכה

סה"כ לתשלום

0.00 ₪	תשלום קבוע	
3.02 ₪	תשלום עבור גודל חיבור בKVA (3x16)	
62.56 ₪	סה"כ לתשלום	לא כולל מע"מ

התפלגות חיוב בש"ח לפי תע"ז

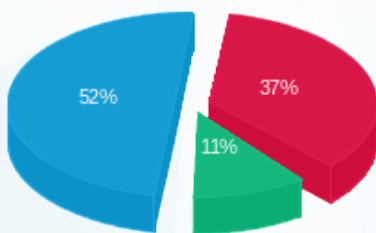

- פסגה (22.07 ₪)
- גבע (6.55 ₪)
- שפל (30.92 ₪)

הסטוריית צריכה בקוט"ש

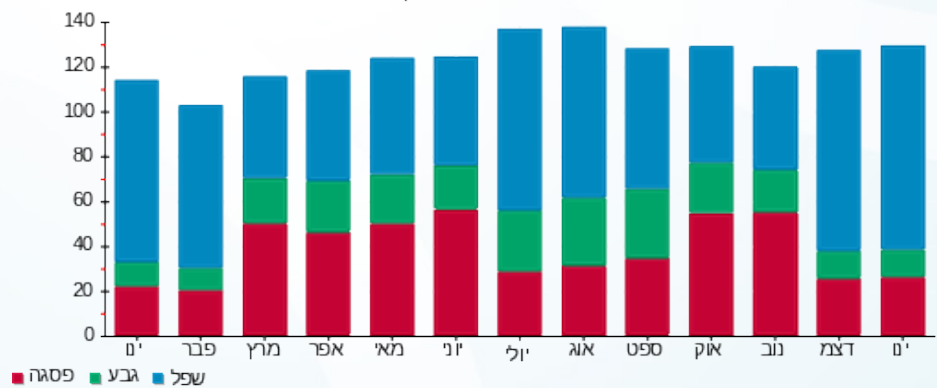

- פסגה
- גבע
- שפל





13/02/22

תאריך הפקדה:

שם דייר: בניין A - סלקום
שם אתר: מרכז עזריאלי חולון

31/01/22

תאריך קריאה נוכחית:

01/01/22

תאריך קריאה קודמת:

לקוח/ה נכבד/ה, אנו מתכבדים להגיש את חישוב צריכת החשמל לתקופה 01/01/22 - 31/01/22:

בניין A סלקום 1/3 - 16226535-1 - 16226535-1 (3x26.6666666664)

סוג תעריף	סוג צריכה	קריאה קודמת	קריאה נוכחית	סה"כ צריכה בקוט"ש	מחיר לקוט"ש בא"ג	סה"כ לתשלום
פרטי חשבון עבור תאריכים:						
777	פסגה	01/01/22	31/01/22	342.03	87.59	299.59 ₪
778	גבע	15,305.23	15,469.10	163.87	53.68	87.96 ₪
779	שפל	47,603.87	48,871.63	1,267.77	33.94	430.28 ₪

סה"כ לדייר:

פסגה	גבע	שפל	סה"כ	שיא ביקוש
342.03	163.87	1,267.77	1,773.67	108.39
299.59 ₪	87.96 ₪	430.28 ₪	817.83 ₪	

סה"כ צריכה

סה"כ לתשלום

211.60 ₪	תשלום קבוע	
15.10 ₪	תשלום עבור גודל חיבור בKVA (3x26.67)	
1,044.53 ₪	סה"כ לתשלום	לא כולל מע"מ

התפלגות חיוב בש"ח לפי תע"ז

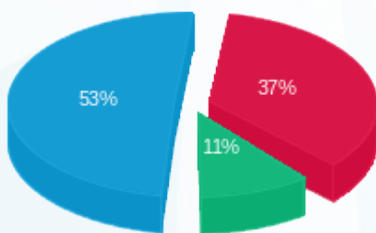

- פסגה (299.59 ₪) - 53%
- גבע (87.96 ₪) - 37%
- שפל (430.28 ₪) - 11%

הסטוריית צריכה בקוט"ש

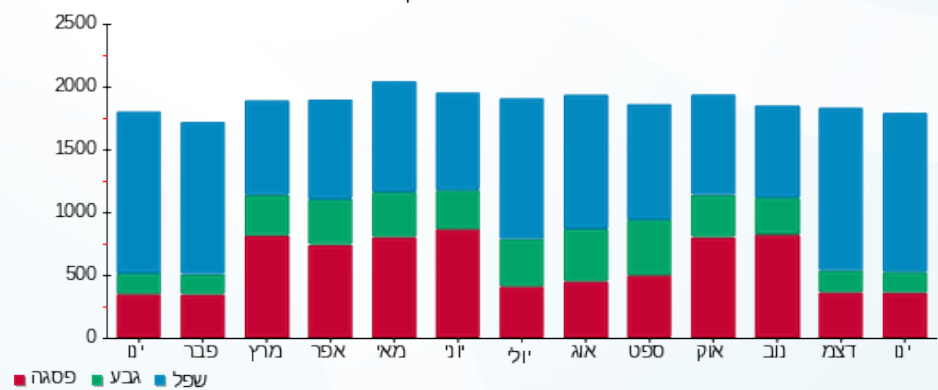



13/02/22

תאריך הפקדה:

שם דייר: בניין A - ספייס - מכון כושר

31/01/22

תאריך קריאה נוכחית:

שם אתר: מרכז עזריאלי חולון

01/01/22

תאריך קריאה קודמת:

לקוח/ה נכבד/ה, אנו מתכבדים להגיש את חישוב צריכת החשמל לתקופה 01/01/22 - 31/01/22:

בניין A ספייס - מכון כושר - 5 - 13044111 (3x210)

סוג תעריף	סוג צריכה	קריאה קודמת	קריאה נוכחית	סה"כ צריכה בקוט"ש	מחיר לקוט"ש בא"ג	סה"כ לתשלום
פרטי חשבון עבור תאריכים:						
		01/01/22	31/01/22			
777	פסגה	440,129.60	446,288.80	6,159.20	87.59	5,394.84 ₪
778	גבע	218,925.60	220,912.80	1,987.20	53.68	1,066.73 ₪
779	שפל	414,712.00	426,892.80	12,180.80	33.94	4,134.16 ₪

סה"כ לדייר:

פסגה	גבע	שפל	סה"כ	שיא ביקוש
6,159.20	1,987.20	12,180.80	20,327.20	68.54
₪ 5,394.84	₪ 1,066.73	₪ 4,134.16	₪ 10,595.74	

סה"כ צריכה

סה"כ לתשלום

211.60 ₪	תשלום קבוע	
39.63 ₪	תשלום עבור גודל חיבור בKVA (3x210)	
10,846.96 ₪	סה"כ לתשלום	לא כולל מע"מ

התפלגות חיוב בש"ח לפי תעו"ז

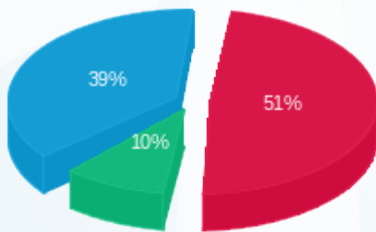

- פסגה (₪ 5,394.84) 51%
- גבע (₪ 1,066.73) 10%
- שפל (₪ 4,134.16) 39%

הסטוריית צריכה בקוט"ש

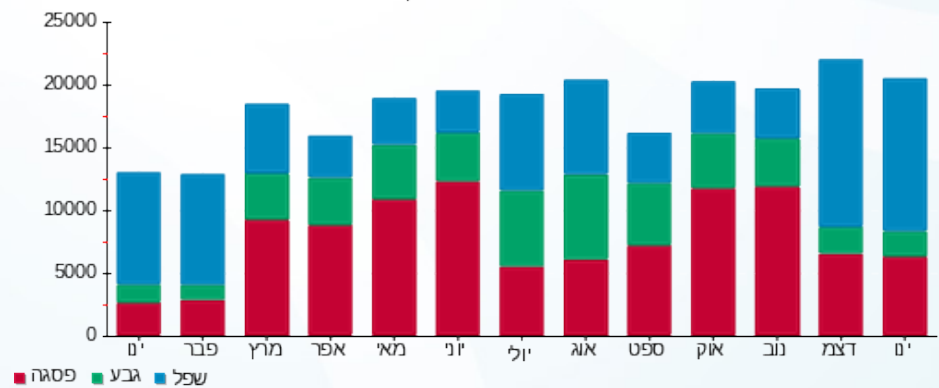



13/02/22

תאריך הפקדה:

שם דייר: בניין A - פיריין - שלט

31/01/22

תאריך קריאה נוכחית:

שם אתר: מרכז עזריאלי חולון

01/01/22

תאריך קריאה קודמת:

לקוח/ה נכבד/ה, אנו מתכבדים להגיש את חישוב צריכת החשמל לתקופה 01/01/22 - 31/01/22:

בניין A שלט פיריין - 6 - 13044110 (3x16)

סוג תעריף	סוג צריכה	קריאה קודמת	קריאה נוכחית	סה"כ צריכה בקוט"ש	מחיר לקוט"ש בא"ג	סה"כ לתשלום
פרטי חשבון עבור תאריכים:						
777	פסגה	01/01/22	31/01/22	18.70	87.59	16.38 ₪
778	גבע	414.65	423.75	9.10	53.68	4.88 ₪
779	שפל	1,343.70	1,412.55	68.85	33.94	23.37 ₪

סה"כ לדייר:

פסגה	גבע	שפל	סה"כ	שיא ביקוש
18.70	9.10	68.85	96.65	0.14
16.38 ₪	4.88 ₪	23.37 ₪	44.63 ₪	

סה"כ צריכה

סה"כ לתשלום

0.00 ₪	תשלום קבוע	
3.02 ₪	תשלום עבור גודל חיבור בKVA (3x16)	
47.65 ₪	סה"כ לתשלום	לא כולל מע"מ

התפלגות חיוב בש"ח לפי תע"ז

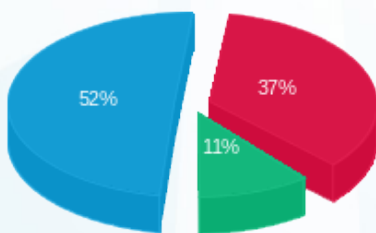

■ פסגה (16.38 ₪)
■ גבע (4.88 ₪)
■ שפל (23.37 ₪)

הסטוריית צריכה בקוט"ש

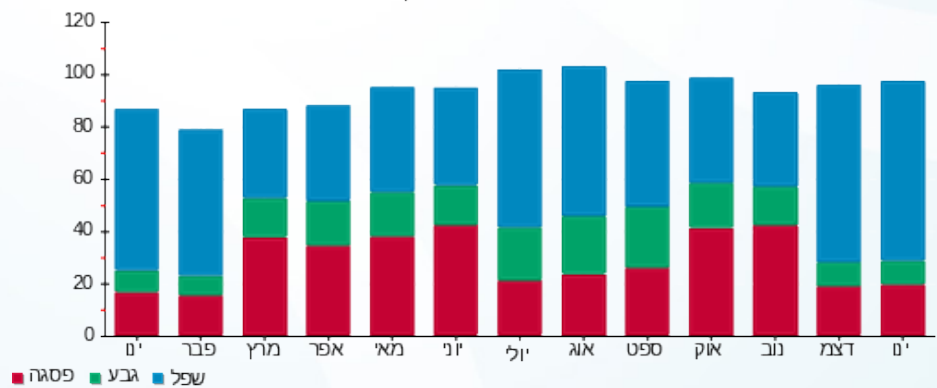

■ פסגה ■ גבע ■ שפל





13/02/22

תאריך הפקדה:

שם דייר: בניין A - פלאפון
שם אתר: מרכז עזריאלי חולון

31/01/22

תאריך קריאה נוכחית:

01/01/22

תאריך קריאה קודמת:

לקוח/ה נכבד/ה, אנו מתכבדים להגיש את חישוב צריכת החשמל לתקופה 01/01/22 - 31/01/22:

בניין A פלאפון 16226535-1 / 1/3 - 16226535 (3x26.666666666664)

סוג תעריף	סוג צריכה	קריאה קודמת	קריאה נוכחית	סה"כ צריכה בקוט"ש	מחיר לקוט"ש בא"ג	סה"כ לתשלום
פרטי חשבון עבור תאריכים:						
777	פסגה	01/01/22	31/01/22	342.03	87.59	299.59 ₪
778	גבע	15,305.23	15,469.10	163.87	53.68	87.96 ₪
779	שפל	47,603.87	48,871.63	1,267.77	33.94	430.28 ₪

סה"כ לדייר:

פסגה	גבע	שפל	סה"כ	שיא ביקוש
342.03	163.87	1,267.77	1,773.67	108.39
299.59 ₪	87.96 ₪	430.28 ₪	817.83 ₪	

סה"כ צריכה

סה"כ לתשלום

211.60 ₪	תשלום קבוע	
15.10 ₪	תשלום עבור גודל חיבור בKVA (3x26.67)	
1,044.53 ₪	סה"כ לתשלום	לא כולל מע"מ

התפלגות חיוב בש"ח לפי תע"ז

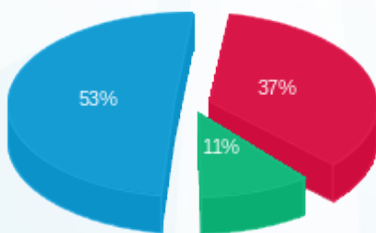

- פסגה (299.59 ₪) 53%
- גבע (87.96 ₪) 11%
- שפל (430.28 ₪) 37%

הסטוריית צריכה בקוט"ש

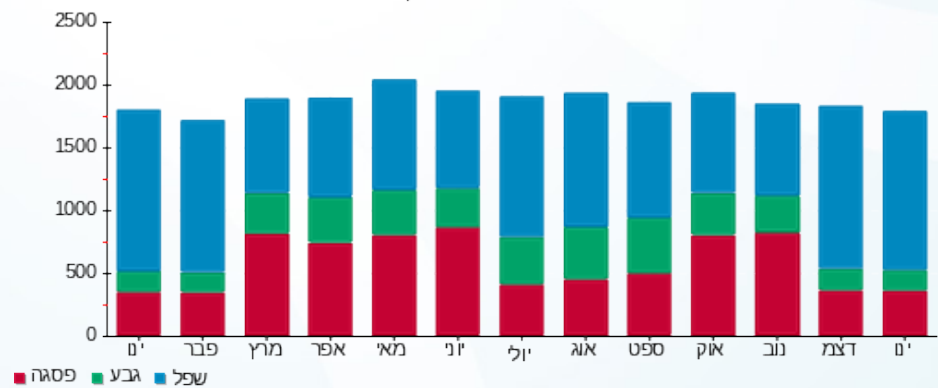



13/02/22 תאריך הפקה:
 31/01/22 תאריך קריאה נוכחית:
 01/01/22 תאריך קריאה קודמת:

שם דייר: בנין A - פנדה שטיפת מכוניות
 שם אתר: מרכז עזריאלי חולון

לקוח/ה נכבד/ה, אנו מתכבדים להגיש את חישוב צריכת החשמל לתקופה 01/01/22 - 31/01/22:

בנין A פנדה שטיפת מכוניות - 3 - 16226535 (3x125)

סוג תעריף	סוג צריכה	קריאה קודמת	קריאה נוכחית	סה"כ צריכה בקוט"ש	מחיר לקוט"ש בא"ג	סה"כ לתשלום
		01/01/22	31/01/22			
777	פסגה	124,461.00	125,027.60	566.60	87.59	496.28 ₪
778	גבע	40,212.40	40,561.80	349.40	53.68	187.56 ₪
779	שפל	79,696.00	82,700.60	3,004.60	33.94	1,019.76 ₪

סה"כ לדייר:

פסגה	גבע	שפל	סה"כ	שיא ביקוש
566.60	349.40	3,004.60	3,920.60	137.75
₪ 496.28	₪ 187.56	₪ 1,019.76	₪ 1,703.60	

סה"כ צריכה
 סה"כ לתשלום

211.60 ₪	תשלום קבוע	
23.59 ₪	תשלום עבור גודל חיבור בKVA (3x125)	
1,938.79 ₪	סה"כ לתשלום	לא כולל מע"מ

התפלגות חיוב בש"ח לפי תע"ז

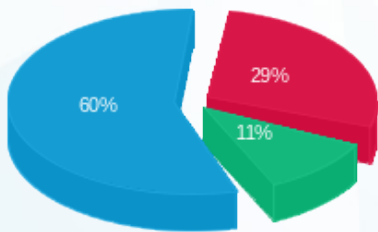

פסגה (496.28 ₪) 60%
 גבע (187.56 ₪) 29%
 שפל (1,019.76 ₪) 11%

הסטוריית צריכה בקוט"ש

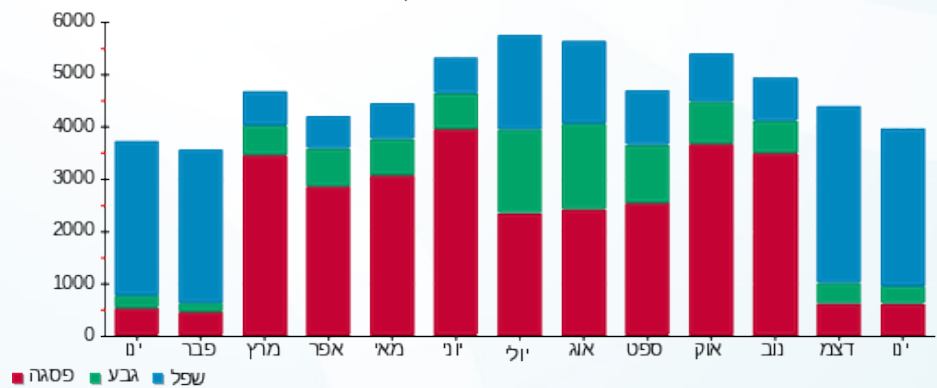



13/02/22

תאריך הפקדה:

שם דייר: בניין A - ק.0 - בי.בי.בי

31/01/22

תאריך קריאה נוכחית:

שם אתר: מרכז עזריאלי חולון

01/01/22

תאריך קריאה קודמת:

לקוח/ה נכבד/ה, אנו מתכבדים להגיש את חישוב צריכת החשמל לתקופה 01/01/22 - 31/01/22:

בניין A - ק.0 - בי.בי.בי - 2 - 13044061(3x200)

סוג תעריף	סוג צריכה	קריאה קודמת	קריאה נוכחית	סה"כ צריכה בקוט"ש	מחיר לקוט"ש בא"ג	סה"כ לתשלום
פרטי חשבון עבור תאריכים:						
		01/01/22	31/01/22			
777	פסגה	268,806.40	274,145.60	5,339.20	87.59	4,676.61 ₪
778	גבע	139,092.40	140,449.80	1,357.40	53.68	728.65 ₪
779	שפל	328,109.20	340,538.40	12,429.20	33.94	4,218.47 ₪

סה"כ לדייר:

פסגה	גבע	שפל	סה"כ	שיא ביקוש
5,339.20	1,357.40	12,429.20	19,125.80	53.07
4,676.61 ₪	728.65 ₪	4,218.47 ₪	9,623.73 ₪	

סה"כ צריכה

סה"כ לתשלום

211.60 ₪	תשלום קבוע	
37.74 ₪	תשלום עבור גודל חיבור בKVA (3x200)	
9,873.07 ₪	סה"כ לתשלום	לא כולל מע"מ

התפלגות חיוב בש"ח לפי תעו"ז

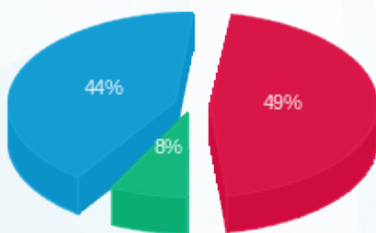

- פסגה (4,676.61 ₪) 44%
- גבע (728.65 ₪) 8%
- שפל (4,218.47 ₪) 49%

הסטוריית צריכה בקוט"ש

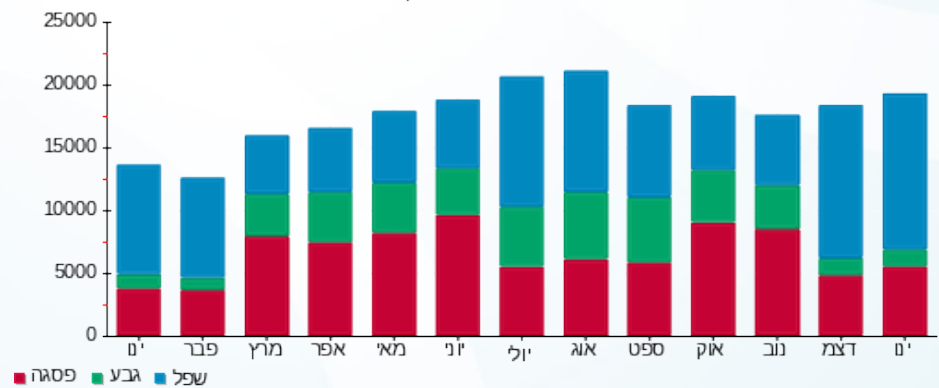

- פסגה
- גבע
- שפל



13/02/22 תאריך הפקה:
 31/01/22 תאריך קריאה נוכחית:
 01/01/22 תאריך קריאה קודמת:

שם דייר: בנין A - ק.01 - גנרטור חירום קומתי
 שם אתר: מרכז עזריאלי חולון

לקוח/ה נכבד/ה, אנו מתכבדים להגיש את חישוב צריכת החשמל לתקופה 01/01/22 - 31/01/22:

בנין A גנרטור חירום קומתי ק.1 - 1 - 16224436(0x0)

סוג תעריף	סוג צריכה	קריאה קודמת	קריאה נוכחית	סה"כ צריכה בקוט"ש	מחיר לקוט"ש בא"ג	סה"כ לתשלום
פרטי חשבון עבור תאריכים:						
777	פסגה	01/01/22	31/01/22	0.00	87.59	0.00 ₪
778	גבע	1.50	1.50	0.00	53.68	0.00 ₪
779	שפל	5.10	5.10	0.00	33.94	0.00 ₪

סה"כ לדייר:

פסגה	גבע	שפל	סה"כ	שיא ביקוש
0.00	0.00	0.00	0.00	
0.00 ₪	0.00 ₪	0.00 ₪	0.00 ₪	

סה"כ צריכה
 סה"כ לתשלום

211.60 ₪	תשלום קבוע	
0.00 ₪	תשלום עבור גודל חיבור בKVA (0x0)	
211.60 ₪	סה"כ לתשלום	לא כולל מע"מ

התפלגות חיוב בש"ח לפי תעו"ז

פסגה (0.00 ₪)
 גבע (0.00 ₪)
 שפל (0.00 ₪)

הסטוריית צריכה בקוט"ש

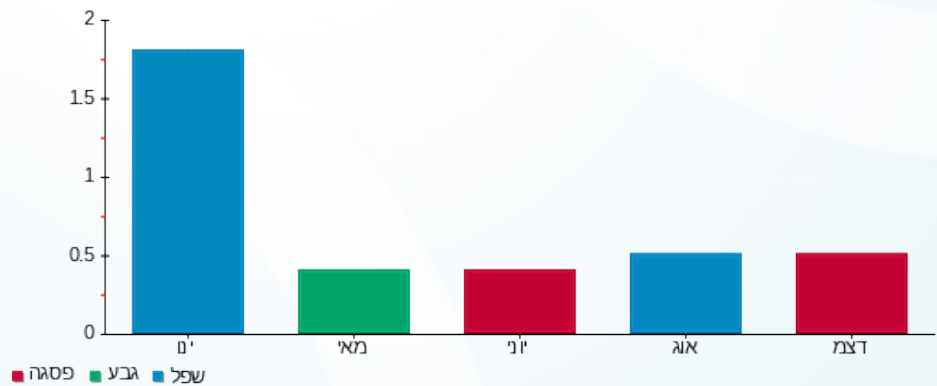

13/02/22 תאריך הפקה:
 31/01/22 תאריך קריאה נוכחית:
 01/01/22 תאריך קריאה קודמת:

שם דייר: בנין A - ק.01 - חברת ש.ב.א - ב.ח.
 שם אתר: מרכז עזריאלי חולון

לקוח/ה נכבד/ה, אנו מתכבדים להגיש את חישוב צריכת החשמל לתקופה 01/01/22 - 31/01/22:

בנין A חברת ש.ב.א קומה 1 ב.ח. - 1 - 16224420(3x630)

סוג תעריף	סוג צריכה	קריאה קודמת	קריאה נוכחית	סה"כ צריכה בקוט"ש	מחיר לקוט"ש בא"ג	סה"כ לתשלום
פרטי חשבון עבור תאריכים:						
777	פסגה	01/01/22	31/01/22	3,865.10	87.59	3,385.44 ₪
778	גבע	112,356.90	113,458.80	1,101.90	53.68	591.50 ₪
779	שפל	306,988.40	319,731.60	12,743.20	33.94	4,325.04 ₪

סה"כ לדייר:

פסגה	גבע	שפל	סה"כ	שיא ביקוש
3,865.10	1,101.90	12,743.20	17,710.20	
3,385.44 ₪	591.50 ₪	4,325.04 ₪	8,301.98 ₪	

סה"כ צריכה
 סה"כ לתשלום

211.60 ₪	תשלום קבוע	
118.88 ₪	תשלום עבור גודל חיבור בKVA (3x630)	
8,632.46 ₪	סה"כ לתשלום	לא כולל מע"מ

התפלגות חיוב בש"ח לפי תעו"ז

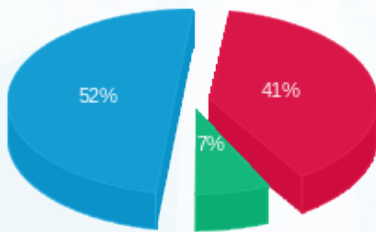

■ פסגה (3,385.44 ₪)
 ■ גבע (591.50 ₪)
 ■ שפל (4,325.04 ₪)

הסטוריית צריכה בקוט"ש

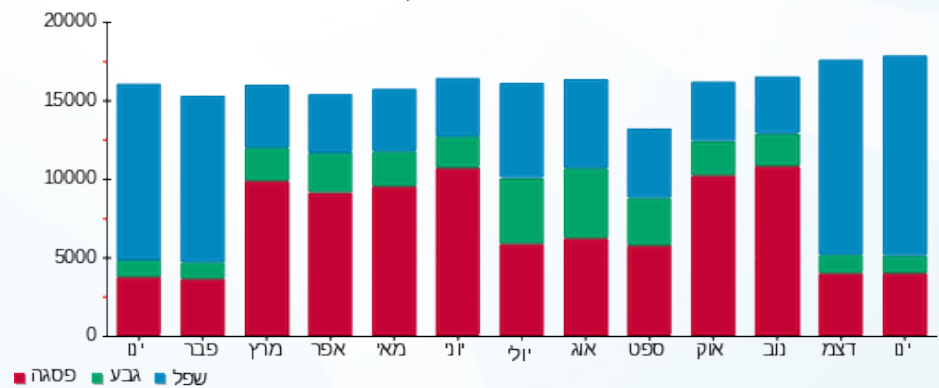



13/02/22

תאריך הפקה:

שם דייר: בניין A - ק.02 - הסטוק

31/01/22

תאריך קריאה נוכחית:

שם אתר: מרכז עזריאלי חולון

01/01/22

תאריך קריאה קודמת:

לקוח/ה נכבד/ה, אנו מתכבדים להגיש את חישוב צריכת החשמל לתקופה 01/01/22 - 31/01/22:

בניין A - ק.2 - הסטוק - 6 - 16226535 (3x125)

סוג תעריף	סוג צריכה	קריאה קודמת	קריאה נוכחית	סה"כ צריכה בקוט"ש	מחיר לקוט"ש בא"ג	סה"כ לתשלום
פרטי חשבון עבור תאריכים:						
777	פסגה	01/01/22	31/01/22	2,711.60	87.59	2,375.09 ₪
778	גבע	35,923.60	35,993.20	69.60	53.68	37.36 ₪
779	שפל	42,810.60	47,037.60	4,227.00	33.94	1,434.64 ₪

סה"כ לדייר:

פסגה	גבע	שפל	סה"כ	שיא ביקוש
2,711.60	69.60	4,227.00	7,008.20	59.19
2,375.09 ₪	37.36 ₪	1,434.64 ₪	3,847.10 ₪	

סה"כ צריכה

סה"כ לתשלום

211.60 ₪	תשלום קבוע	
23.59 ₪	תשלום עבור גודל חיבור בKVA (3x125)	
4,082.28 ₪	סה"כ לתשלום	לא כולל מע"מ

התפלגות חיוב בש"ח לפי תע"ז

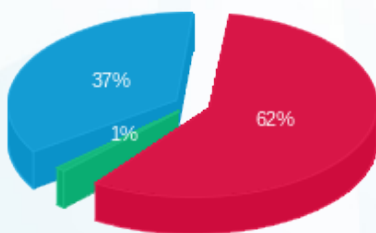

- פסגה (2,375.09 ₪) 62%
- גבע (37.36 ₪) 37%
- שפל (1,434.64 ₪) 1%

הסטוריית צריכה בקוט"ש

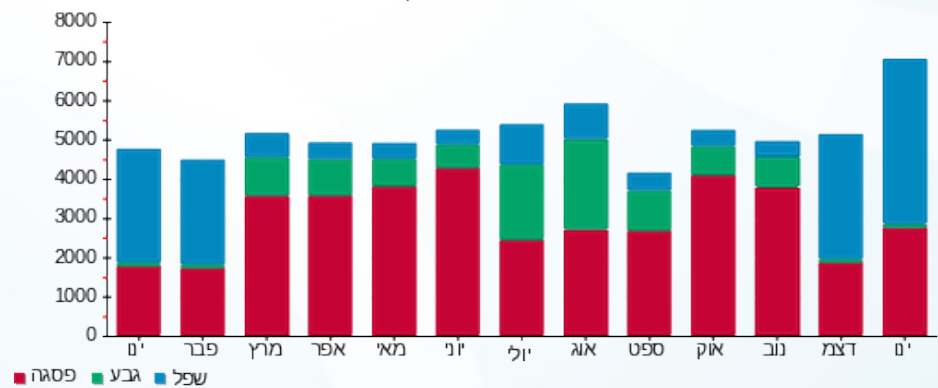



13/02/22

תאריך הפקדה:

שם דייר: בניין A - ק.03 - פיריין

31/01/22

תאריך קריאה נוכחית:

שם אתר: מרכז עזריאלי חולון

01/01/22

תאריך קריאה קודמת:

לקוח/ה נכבד/ה, אנו מתכבדים להגיש את חישוב צריכת החשמל לתקופה 01/01/22 - 31/01/22:

בניין A פיריין קומה 3 - 5 - 13044061 (3x630)

סוג תעריף	סוג צריכה	קריאה קודמת	קריאה נוכחית	סה"כ צריכה בקוט"ש	מחיר לקוט"ש בא"ג	סה"כ לתשלום
פרטי חשבון עבור תאריכים:						
777	פסגה	01/01/22	31/01/22	8,596.00	87.59	7,529.24 ₪
778	גבע	308,074.00	311,284.00	3,210.00	53.68	1,723.13 ₪
779	שפל	984,736.00	1,012,090.00	27,354.00	33.94	9,283.95 ₪

סה"כ לדייר:

פסגה	גבע	שפל	סה"כ	שיא ביקוש
8,596.00	3,210.00	27,354.00	39,160.00	104.86
7,529.24 ₪	1,723.13 ₪	9,283.95 ₪	18,536.31 ₪	

סה"כ צריכה

סה"כ לתשלום

211.60 ₪	תשלום קבוע	
118.88 ₪	תשלום עבור גודל חיבור בKVA (3x630)	
18,866.79 ₪	סה"כ לתשלום	לא כולל מע"מ

התפלגות חיוב בש"ח לפי תעו"ז

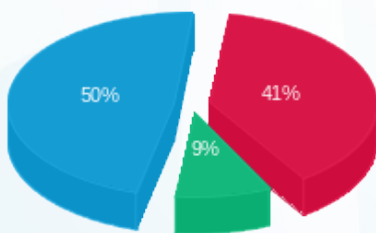

- פסגה (7,529.24 ₪) 50%
- גבע (1,723.13 ₪) 9%
- שפל (9,283.95 ₪) 41%

הסטוריית צריכה בקוט"ש

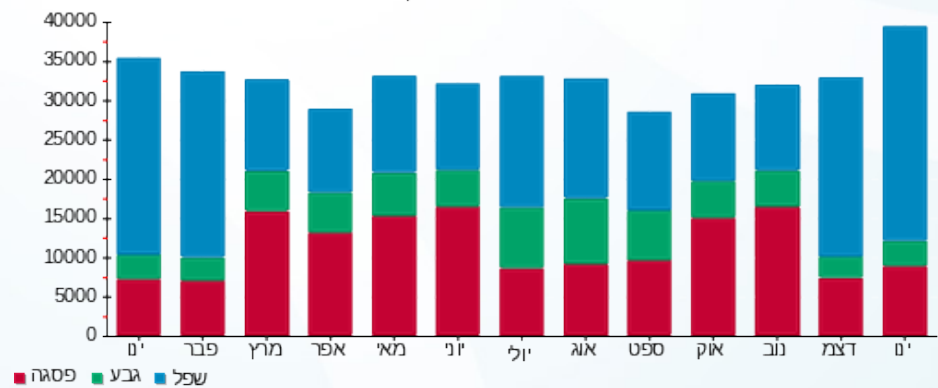

13/02/22 תאריך הפקה:
 31/01/22 תאריך קריאה נוכחית:
 01/01/22 תאריך קריאה קודמת:

שם דייר: בנין A - ק.04 - פיריין
 שם אתר: מרכז עזריאלי חולון

לקוח/ה נכבד/ה, אנו מתכבדים להגיש את חישוב צריכת החשמל לתקופה 01/01/22 - 31/01/22:

בנין A פיריין קומה 4 - 4 - 16226535 (3x630)

סוג תעריף	סוג צריכה	קריאה קודמת	קריאה נוכחית	סה"כ צריכה בקוט"ש	מחיר לקוט"ש בא"ג	סה"כ לתשלום
פרטי חשבון עבור תאריכים:						
777	פסגה	01/01/22	31/01/22	6,294.00	87.59	5,512.91 ₪
778	גבע	188,962.00	191,208.00	2,246.00	53.68	1,205.65 ₪
779	שפל	469,334.00	486,722.00	17,388.00	33.94	5,901.49 ₪

סה"כ לדייר:

פסגה	גבע	שפל	סה"כ	שיא ביקוש
6,294.00	2,246.00	17,388.00	25,928.00	1,170.40
₪ 5,512.91	₪ 1,205.65	₪ 5,901.49	₪ 12,620.05	

סה"כ צריכה
 סה"כ לתשלום

0.00 ₪	תשלום קבוע	
118.88 ₪	תשלום עבור גודל חיבור בKVA (3x630)	
12,738.94 ₪	סה"כ לתשלום	לא כולל מע"מ

התפלגות חיוב בש"ח לפי תע"ז

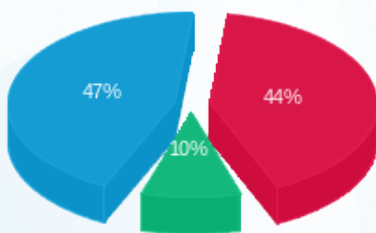

■ פסגה (₪ 5,512.91)
 ■ גבע (₪ 1,205.65)
 ■ שפל (₪ 5,901.49)

הסטוריית צריכה בקוט"ש

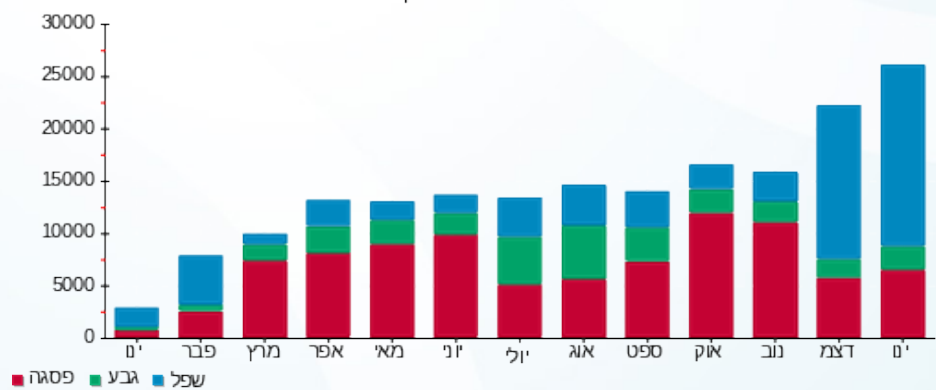



13/02/22 תאריך הפקה:
 31/01/22 תאריך קריאה נוכחית:
 01/01/22 תאריך קריאה קודמת:

שם דייר: בניין A - ק.05 - פיריין
שם אתר: מרכז עזריאלי חולון

לקוח/ה נכבד/ה, אנו מתכבדים להגיש את חישוב צריכת החשמל לתקופה 01/01/22 - 31/01/22:

בניין A - ק.05 - פיריין - 6 - 13044100(3x630)

סוג תעריף	סוג צריכה	קריאה קודמת	קריאה נוכחית	סה"כ צריכה בקוט"ש	מחיר לקוט"ש בא"ג	סה"כ לתשלום
פרטי חשבון עבור תאריכים:			01/01/22	31/01/22		
777	פסגה	427,452.00	433,774.00	6,322.00	87.59	5,537.44 ₪
778	גבע	163,146.00	165,536.00	2,390.00	53.68	1,282.95 ₪
779	שפל	424,734.00	445,406.00	20,672.00	33.94	7,016.08 ₪

בניין A - ק.05 - 1 - 17313035(3x200)

סוג תעריף	סוג צריכה	קריאה קודמת	קריאה נוכחית	סה"כ צריכה בקוט"ש	מחיר לקוט"ש בא"ג	סה"כ לתשלום
פרטי חשבון עבור תאריכים:			01/01/22	31/01/22		
777	פסגה	2,401.30	3,920.30	-1,519.00	87.59	-1,330.49 ₪
778	גבע	1,268.70	2,014.60	-745.90	53.68	-400.40 ₪
779	שפל	6,183.90	12,042.00	-5,858.10	33.94	-1,988.24 ₪

בניין A - ק.05 - 1 - 20281666(0x0)

סוג תעריף	סוג צריכה	קריאה קודמת	קריאה נוכחית	סה"כ צריכה בקוט"ש	מחיר לקוט"ש בא"ג	סה"כ לתשלום
פרטי חשבון עבור תאריכים:			01/01/22	31/01/22		
777	פסגה	386.30	2,306.00	-1,919.70	87.59	-1,681.47 ₪
778	גבע	57.70	571.80	-514.10	53.68	-275.97 ₪
779	שפל	937.60	6,782.10	-5,844.50	33.94	-1,983.62 ₪

סה"כ לדייר:

פסגה	גבע	שפל	סה"כ	שיא ביקוש
2,883.30	1,130.00	8,969.40	12,982.70	97.22
2,525.48 ₪	606.58 ₪	3,044.21 ₪	6,176.28 ₪	

סה"כ צריכה
 סה"כ לתשלום

0.00 ₪	תשלום קבוע	
81.14 ₪	תשלום עבור גודל חיבור בKVA (3x430)	
6,257.42 ₪	סה"כ לתשלום	לא כולל מע"מ



13/02/22 תאריך הפקה:
 31/01/22 תאריך קריאה נוכחית:
 01/01/22 תאריך קריאה קודמת:

שם דייר: בניין A - ק.05 - רוקוול
 שם אתר: מרכז עזריאלי חולון

לקוח/ה נכבד/ה, אנו מתכבדים להגיש את חישוב צריכת החשמל לתקופה 01/01/22 - 31/01/22:

בניין A - ק.05 - רוקוול - 1 - 17313035(3x200)

סוג תעריף	סוג צריכה	קריאה קודמת	קריאה נוכחית	סה"כ צריכה בקוט"ש	מחיר לקוט"ש בא"ג	סה"כ לתשלום
פרטי חשבון עבור תאריכים:			01/01/22	31/01/22		
777	פסגה	2,401.30	3,920.30	1,519.00	87.59	1,330.49 ₪
778	גבע	1,268.70	2,014.60	745.90	53.68	400.40 ₪
779	שפל	6,183.90	12,042.00	5,858.10	33.94	1,988.24 ₪

בניין A - ק.05 - רוקוול - 1 - 20281666(0x0)

סוג תעריף	סוג צריכה	קריאה קודמת	קריאה נוכחית	סה"כ צריכה בקוט"ש	מחיר לקוט"ש בא"ג	סה"כ לתשלום
פרטי חשבון עבור תאריכים:			01/01/22	31/01/22		
777	פסגה	386.30	2,306.00	1,919.70	87.59	1,681.47 ₪
778	גבע	57.70	571.80	514.10	53.68	275.97 ₪
779	שפל	937.60	6,782.10	5,844.50	33.94	1,983.62 ₪

סה"כ לדייר:

פסגה	גבע	שפל	סה"כ	שיא ביקוש
3,438.70	1,260.00	11,702.60	16,401.30	60.30
₪ 3,011.96	₪ 676.37	₪ 3,971.86	₪ 7,660.19	

211.60 ₪	תשלום קבוע	
37.74 ₪	תשלום עבור גודל חיבור בKVA (3x200)	
7,909.53 ₪	סה"כ לתשלום	לא כולל מע"מ

התפלגות חיוב בש"ח לפי תע"ז

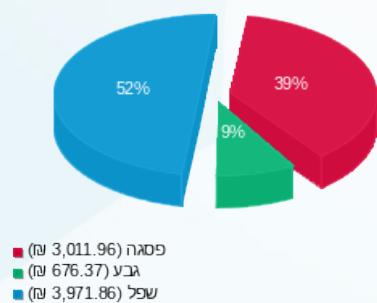

הסטוריית צריכה בקוט"ש

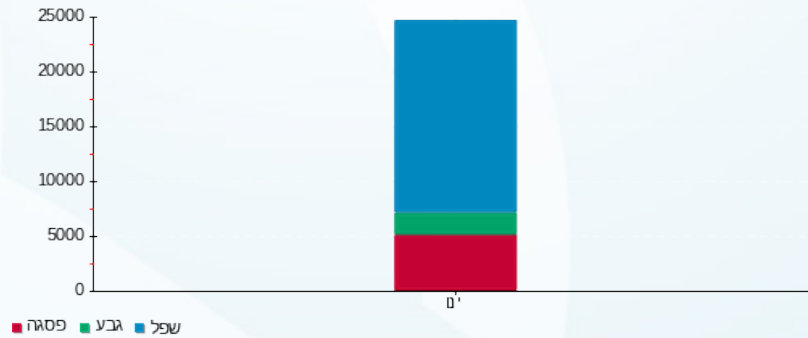



13/02/22

תאריך הפקדה:

שם דייר: בנין A - ק.06 - טלדור

31/01/22

תאריך קריאה נוכחית:

שם אתר: מרכז עזריאלי חולון

01/01/22

תאריך קריאה קודמת:

לקוח/ה נכבד/ה, אנו מתכבדים להגיש את חישוב צריכת החשמל לתקופה 01/01/22 - 31/01/22:

בנין A טלדור קומה 6 - 5 - 13044057 (3x630)

סוג תעריף	סוג צריכה	קריאה קודמת	קריאה נוכחית	סה"כ צריכה בקוט"ש	מחיר לקוט"ש בא"ג	סה"כ לתשלום
פרטי חשבון עבור תאריכים:						
		01/01/22	31/01/22			
777	פסגה	586,458.00	592,592.00	6,134.00	87.59	5,372.77 ₪
778	גבע	227,082.00	229,656.00	2,574.00	53.68	1,381.72 ₪
779	שפל	735,550.00	757,542.00	21,992.00	33.94	7,464.08 ₪

סה"כ לדייר:

פסגה	גבע	שפל	סה"כ	שיא ביקוש
6,134.00	2,574.00	21,992.00	30,700.00	75.66
₪ 5,372.77	₪ 1,381.72	₪ 7,464.08	₪ 14,218.58	

סה"כ צריכה

סה"כ לתשלום

211.60 ₪	תשלום קבוע	
118.88 ₪	תשלום עבור גודל חיבור בKVA (3x630)	
14,549.06 ₪	סה"כ לתשלום	לא כולל מע"מ

התפלגות חיוב בש"ח לפי תע"ז

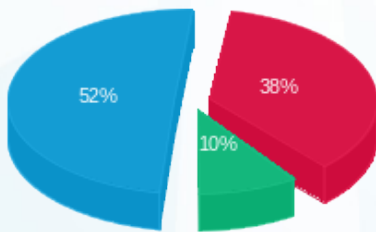

- פסגה (₪ 5,372.77) 52%
- גבע (₪ 1,381.72) 10%
- שפל (₪ 7,464.08) 38%

הסטוריית צריכה בקוט"ש

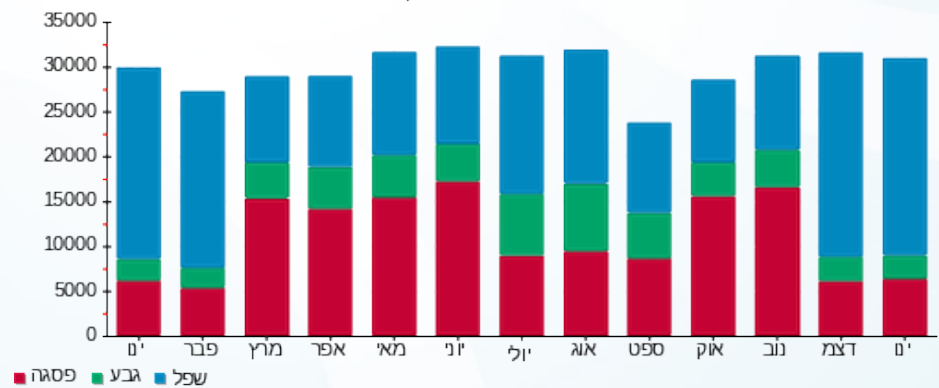



13/02/22

תאריך הפקה:

שם דייר: בנין A - ק.07 - טלדור

31/01/22

תאריך קריאה נוכחית:

שם אתר: מרכז עזריאלי חולון

01/01/22

תאריך קריאה קודמת:

לקוח/ה נכבד/ה, אנו מתכבדים להגיש את חישוב צריכת החשמל לתקופה 01/01/22 - 31/01/22:

בנין A טלדור- קומה 7 - 4 - 13044111(3x630)

סוג תעריף	סוג צריכה	קריאה קודמת	קריאה נוכחית	סה"כ צריכה בקוט"ש	מחיר לקוט"ש בא"ג	סה"כ לתשלום
פרטי חשבון עבור תאריכים:						
		01/01/22	31/01/22			
777	פסגה	568,266.00	573,668.00	5,402.00	87.59	4,731.61 ₪
778	גבע	192,434.00	194,630.00	2,196.00	53.68	1,178.81 ₪
779	שפל	560,386.00	576,172.00	15,786.00	33.94	5,357.77 ₪

סה"כ לדייר:

פסגה	גבע	שפל	סה"כ	שיא ביקוש
5,402.00	2,196.00	15,786.00	23,384.00	68.50
4,731.61 ₪	1,178.81 ₪	5,357.77 ₪	11,268.19 ₪	

סה"כ צריכה

סה"כ לתשלום

0.00 ₪	תשלום קבוע	
118.88 ₪	תשלום עבור גודל חיבור בKVA (3x630)	
11,387.07 ₪	סה"כ לתשלום	לא כולל מע"מ

התפלגות חיוב בש"ח לפי תעו"ז

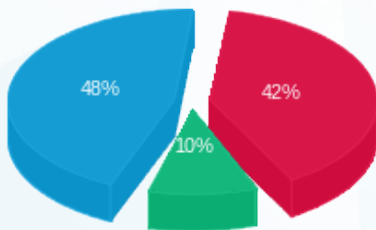

- פסגה (4,731.61 ₪) 48%
- גבע (1,178.81 ₪) 10%
- שפל (5,357.77 ₪) 42%

הסטוריית צריכה בקוט"ש

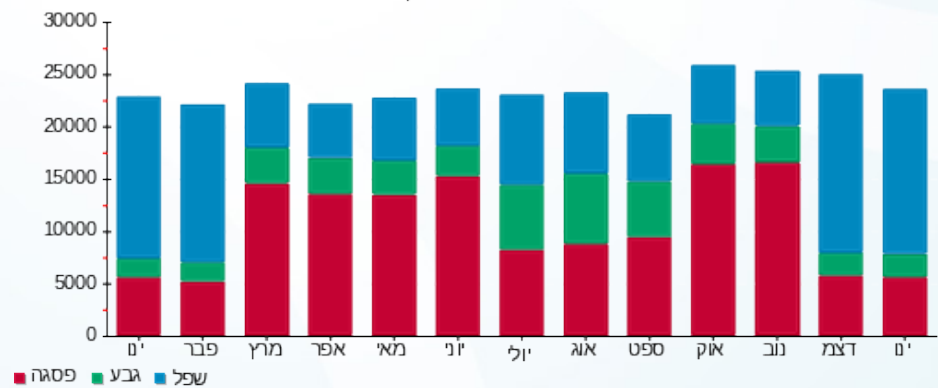

13/02/22 תאריך הפקה:
 31/01/22 תאריך קריאה נוכחית:
 01/01/22 תאריך קריאה קודמת:

שם דייר: בניין A - ק.08 - אופסיס
 שם אתר: מרכז עזריאלי חולון

לקוח/ה נכבד/ה, אנו מתכבדים להגיש את חישוב צריכת החשמל לתקופה 01/01/22 - 31/01/22:

בניין A - ק.8 - אופסיס - 2 - 18040295 (3x400)

סוג תעריף	סוג צריכה	קריאה קודמת	קריאה נוכחית	סה"כ צריכה בקוט"ש	מחיר לקוט"ש בא"ג	סה"כ לתשלום
פרטי חשבון עבור תאריכים:						
777	פסגה	01/01/22	31/01/22	2,003.60	87.59	1,754.95 ₪
778	גבע	44,335.20	45,253.60	918.40	53.68	493.00 ₪
779	שפל	138,096.00	145,282.80	7,186.80	33.94	2,439.20 ₪

סה"כ לדייר:

פסגה	גבע	שפל	סה"כ	שיא ביקוש
2,003.60	918.40	7,186.80	10,108.80	17.36
1,754.95 ₪	493.00 ₪	2,439.20 ₪	4,687.15 ₪	

סה"כ צריכה
 סה"כ לתשלום

0.00 ₪	תשלום קבוע	
75.48 ₪	תשלום עבור גודל חיבור בKVA (3x400)	
4,762.63 ₪	סה"כ לתשלום	לא כולל מע"מ

התפלגות חיוב בש"ח לפי תע"ז

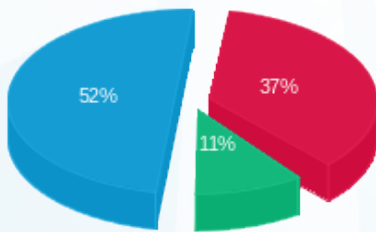

■ פסגה (1,754.95 ₪)
 ■ גבע (493.00 ₪)
 ■ שפל (2,439.20 ₪)

הסטוריית צריכה בקוט"ש

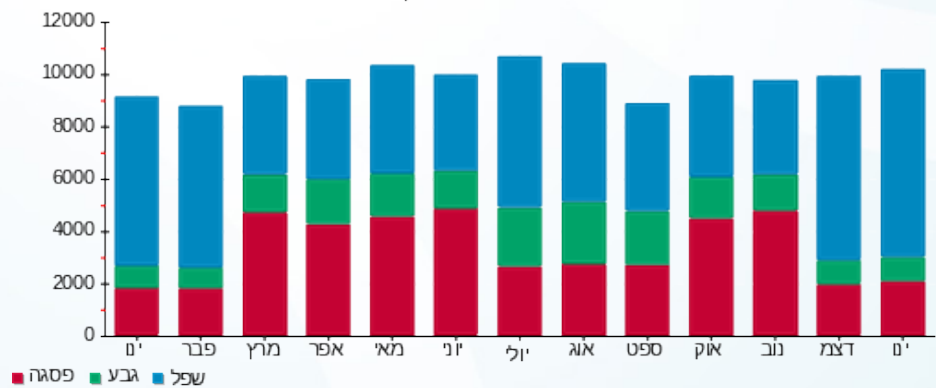

13/02/22 תאריך הפקה:
 31/01/22 תאריך קריאה נוכחית:
 01/01/22 תאריך קריאה קודמת:

שם דייר: בניין A - ק.08 - אופסיס E2
 שם אתר: מרכז עזריאלי חולון

לקוח/ה נכבד/ה, אנו מתכבדים להגיש את חישוב צריכת החשמל לתקופה 01/01/22 - 31/01/22:

בניין A - ק.8 - אופסיס 4 - 18040295 (3x630) E2

סוג תעריף	סוג צריכה	קריאה קודמת	קריאה נוכחית	סה"כ צריכה בקוט"ש	מחיר לקוט"ש בא"ג	סה"כ לתשלום
פרטי חשבון עבור תאריכים:						
		01/01/22	31/01/22			
777	פסגה	145,173.60	147,184.80	2,011.20	87.59	1,761.61 ₪
778	גבע	50,588.00	51,381.60	793.60	53.68	426.00 ₪
779	שפל	118,495.20	124,705.60	6,210.40	33.94	2,107.81 ₪

סה"כ לדייר:

פסגה	גבע	שפל	סה"כ	שיא ביקוש
2,011.20	793.60	6,210.40	9,015.20	26.79
1,761.61 ₪	426.00 ₪	2,107.81 ₪	4,295.42 ₪	

סה"כ צריכה
 סה"כ לתשלום

211.60 ₪	תשלום קבוע	
118.88 ₪	תשלום עבור גודל חיבור בKVA (3x630)	
4,625.91 ₪	סה"כ לתשלום	לא כולל מע"מ

התפלגות חיוב בש"ח לפי תע"ז

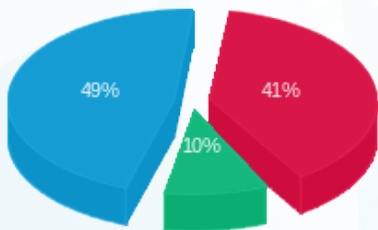

■ פסגה (1,761.61 ₪)
 ■ גבע (426.00 ₪)
 ■ שפל (2,107.81 ₪)

הסטוריית צריכה בקוט"ש

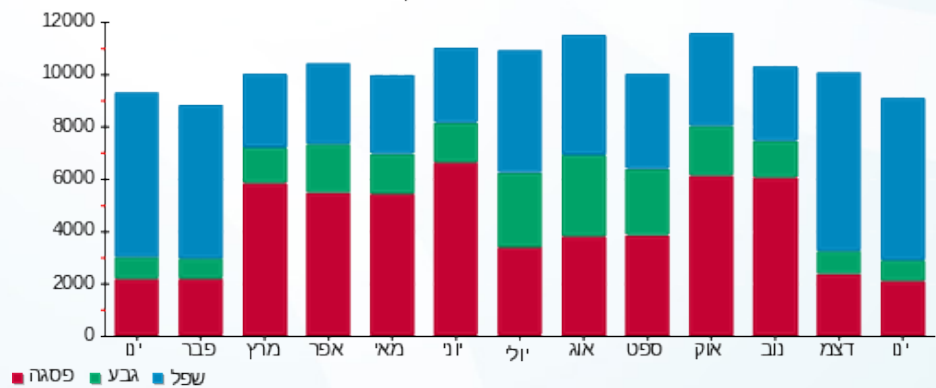



13/02/22

תאריך הפקדה:

שם דייר: בניין A - ק.08 - נת"ע

31/01/22

תאריך קריאה נוכחית:

שם אתר: מרכז עזריאלי חולון

01/01/22

תאריך קריאה קודמת:

לקוח/ה נכבד/ה, אנו מתכבדים להגיש את חישוב צריכת החשמל לתקופה 01/01/22 - 31/01/22:

בניין A נת"ע E1 ק.8 - 3 - 18040295(3x630)

סוג תעריף	סוג צריכה	קריאה קודמת	קריאה נוכחית	סה"כ צריכה בקוט"ש	מחיר לקוט"ש בא"ג	סה"כ לתשלום
פרטי חשבון עבור תאריכים:						
		01/01/22	31/01/22			
777	פסגה	163,882.40	166,316.00	2,433.60	87.59	2,131.59 ₪
778	גבע	56,096.80	57,133.60	1,036.80	53.68	556.55 ₪
779	שפל	154,278.40	163,485.60	9,207.20	33.94	3,124.92 ₪

סה"כ לדייר:

פסגה	גבע	שפל	סה"כ	שיא ביקוש
2,433.60	1,036.80	9,207.20	12,677.60	42.74
2,131.59 ₪	556.55 ₪	3,124.92 ₪	5,813.07 ₪	

סה"כ צריכה

סה"כ לתשלום

211.60 ₪	תשלום קבוע	
118.88 ₪	תשלום עבור גודל חיבור בKVA (3x630)	
6,143.55 ₪	סה"כ לתשלום	לא כולל מע"מ

התפלגות חיוב בש"ח לפי תעו"ז

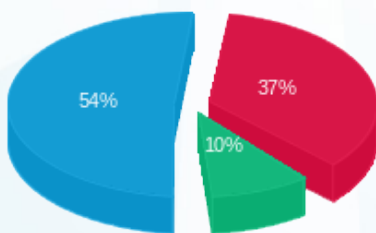

- פסגה (2,131.59 ₪) - 54%
- גבע (556.55 ₪) - 10%
- שפל (3,124.92 ₪) - 37%

הסטוריית צריכה בקוט"ש

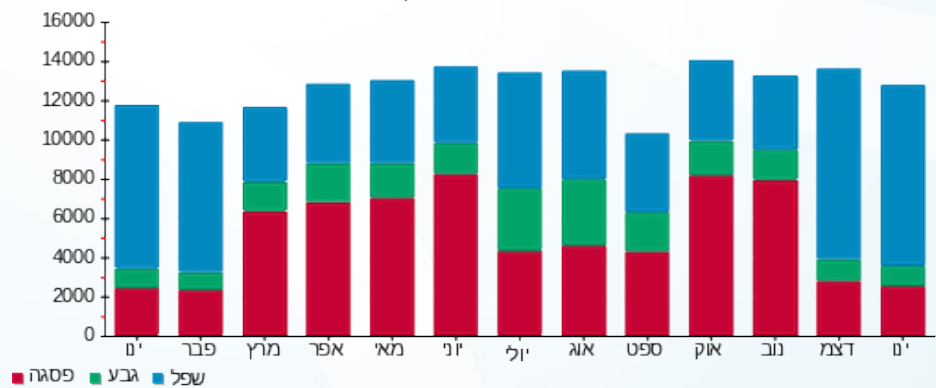



13/02/22

תאריך הפקה:

שם דייר: בניין A - ק.08 - נת"ע - חדר שרתים
שם אתר: מרכז עזריאלי חולון

31/01/22

תאריך קריאה נוכחית:

01/01/22

תאריך קריאה קודמת:

לקוח/ה נכבד/ה, אנו מתכבדים להגיש את חישוב צריכת החשמל לתקופה 01/01/22 - 31/01/22:

בניין A נת"ע חדר שרתים ק.8 - 1 - 18040295 (3x200)

סוג תעריף	סוג צריכה	קריאה קודמת	קריאה נוכחית	סה"כ צריכה בקוט"ש	מחיר לקוט"ש בא"ג	סה"כ לתשלום
פרטי חשבון עבור תאריכים:						
777	פסגה	01/01/22	31/01/22	312.80	87.59	273.98 ₪
778	גבע	9,053.20	9,206.20	153.00	53.68	82.13 ₪
779	שפל	27,916.80	29,078.40	1,161.60	33.94	394.25 ₪

סה"כ לדייר:

פסגה	גבע	שפל	סה"כ	שיא ביקוש
312.80	153.00	1,161.60	1,627.40	4.06
273.98 ₪	82.13 ₪	394.25 ₪	750.36 ₪	

סה"כ צריכה

סה"כ לתשלום

211.60 ₪	תשלום קבוע	
37.74 ₪	תשלום עבור גודל חיבור בKVA (3x200)	
999.70 ₪	סה"כ לתשלום	לא כולל מע"מ

התפלגות חיוב בש"ח לפי תעו"ז

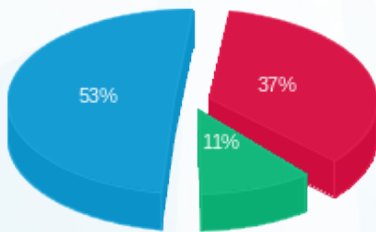

- פסגה (273.98 ₪) 11%
- גבע (82.13 ₪) 37%
- שפל (394.25 ₪) 53%

הסטוריית צריכה בקוט"ש

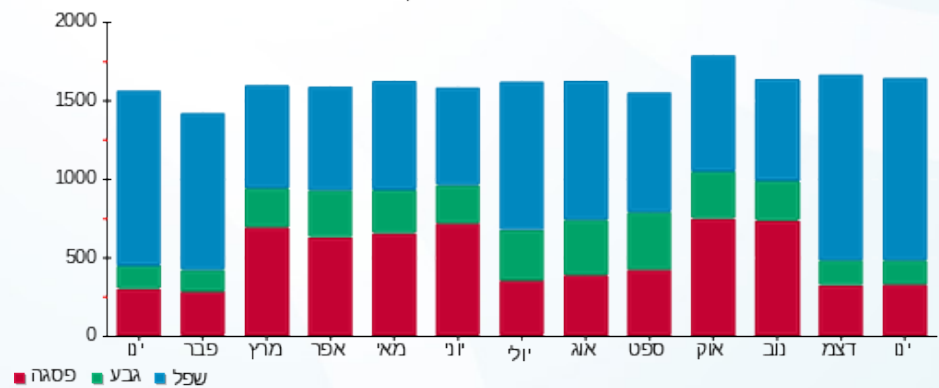

- פסגה
- גבע
- שפל





13/02/22

תאריך הפקדה:

שם דייר: בניין A - ק.09 - נת"ע

31/01/22

תאריך קריאה נוכחית:

שם אתר: מרכז עזריאלי חולון

01/01/22

תאריך קריאה קודמת:

לקוח/ה נכבד/ה, אנו מתכבדים להגיש את חישוב צריכת החשמל לתקופה 01/01/22 - 31/01/22:

בניין A נת"ע ק.09 - 4 - 13044057(3x630)

סוג תעריף	סוג צריכה	קריאה קודמת	קריאה נוכחית	סה"כ צריכה בקוט"ש	מחיר לקוט"ש בא"ג	סה"כ לתשלום
פרטי חשבון עבור תאריכים:						
777	פסגה	01/01/22	31/01/22	6,896.00	87.59	6,040.21 ₪
778	גבע	254,362.00	257,220.00	2,858.00	53.68	1,534.17 ₪
779	שפל	799,838.00	823,984.00	24,146.00	33.94	8,195.15 ₪

סה"כ לדייר:

פסגה	גבע	שפל	סה"כ	שיא ביקוש
6,896.00	2,858.00	24,146.00	33,900.00	92.56
6,040.21 ₪	1,534.17 ₪	8,195.15 ₪	15,769.53 ₪	

סה"כ צריכה

סה"כ לתשלום

0.00 ₪	תשלום קבוע	
118.88 ₪	תשלום עבור גודל חיבור בKVA (3x630)	
15,888.41 ₪	סה"כ לתשלום	לא כולל מע"מ

התפלגות חיוב בש"ח לפי תע"ז

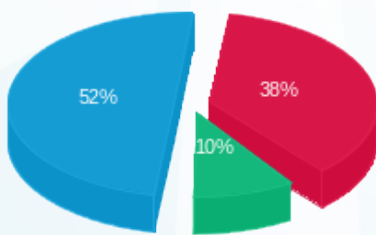

- פסגה (6,040.21 ₪) 52%
- גבע (1,534.17 ₪) 10%
- שפל (8,195.15 ₪) 38%

הסטוריית צריכה בקוט"ש

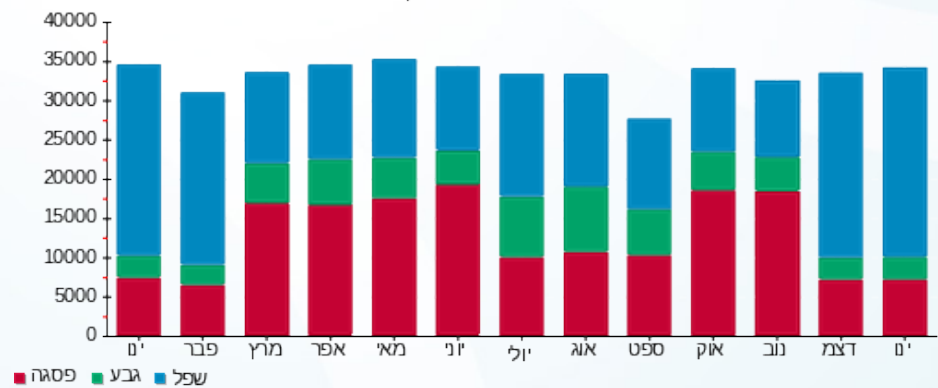



13/02/22

תאריך הפקה:

שם דייר: בנין A - ק.10 - נת"ע

31/01/22

תאריך קריאה נוכחית:

שם אתר: מרכז עזריאלי חולון

01/01/22

תאריך קריאה קודמת:

לקוח/ה נכבד/ה, אנו מתכבדים להגיש את חישוב צריכת החשמל לתקופה 01/01/22 - 31/01/22:

בנין A - נת"ע - ק.10 - 1 - 17313223 (3x630)

סוג תעריף	סוג צריכה	קריאה קודמת	קריאה נוכחית	סה"כ צריכה בקוט"ש	מחיר לקוט"ש בא"ג	סה"כ לתשלום
פרטי חשבון עבור תאריכים:						
777	פסגה	01/01/22	31/01/22	776.20	87.59	679.87 ₪
778	גבע	11,068.60	11,392.70	324.10	53.68	173.98 ₪
779	שפל	32,436.90	35,463.80	3,026.90	33.94	1,027.33 ₪

סה"כ לדייר:

פסגה	גבע	שפל	סה"כ	שיא ביקוש
776.20	324.10	3,026.90	4,127.20	23.28
679.87 ₪	173.98 ₪	1,027.33 ₪	1,881.18 ₪	

סה"כ צריכה

סה"כ לתשלום

211.60 ₪	תשלום קבוע	
118.88 ₪	תשלום עבור גודל חיבור בKVA (3x630)	
2,211.66 ₪	סה"כ לתשלום	לא כולל מע"מ

התפלגות חיוב בש"ח לפי תעו"ז

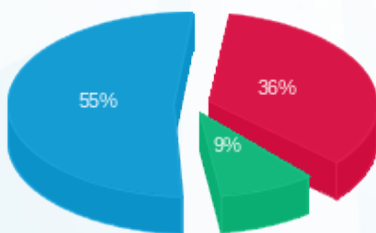

- פסגה (679.87 ₪) 55%
- גבע (173.98 ₪) 9%
- שפל (1,027.33 ₪) 36%

הסטוריית צריכה בקוט"ש

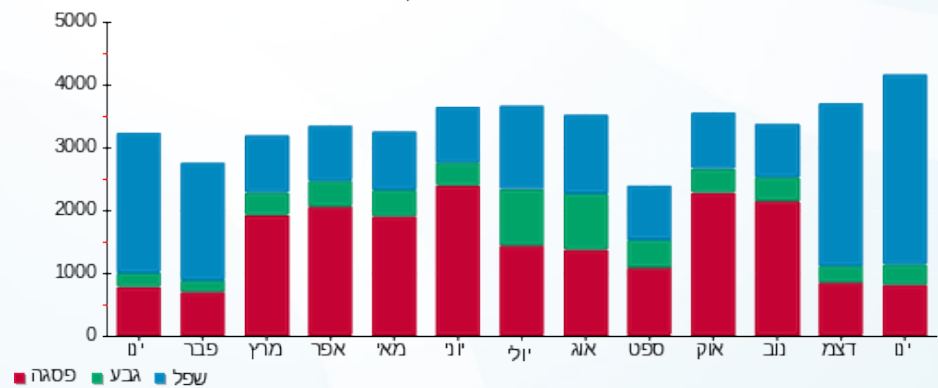

13/02/22 תאריך הפקה:
 31/01/22 תאריך קריאה נוכחית:
 01/01/22 תאריך קריאה קודמת:

שם דייר: בנין A - ק.10 - סאפינס
 שם אתר: מרכז עזריאלי חולון

לקוח/ה נכבד/ה, אנו מתכבדים להגיש את חישוב צריכת החשמל לתקופה 01/01/22 - 31/01/22:

בנין A סאפינס ק.10 - 3 - 13044111(3x630)

סוג תעריף	סוג צריכה	קריאה קודמת	קריאה נוכחית	סה"כ צריכה בקוט"ש	מחיר לקוט"ש בא"ג	סה"כ לתשלום
			31/01/22	01/01/22	פרטי חשבון עבור תאריכים:	
777	פסגה	309,222.00	310,936.00	1,714.00	87.59	1,501.29 ₪
778	גבע	77,040.00	77,590.00	550.00	53.68	295.24 ₪
779	שפל	166,746.00	172,708.00	5,962.00	33.94	2,023.50 ₪

בנין A ק.10 - 1 - 17313223(3x630)

סוג תעריף	סוג צריכה	קריאה קודמת	קריאה נוכחית	סה"כ צריכה בקוט"ש	מחיר לקוט"ש בא"ג	סה"כ לתשלום
			31/01/22	01/01/22	פרטי חשבון עבור תאריכים:	
777	פסגה	35,708.30	36,484.50	-776.20	87.59	-679.87 ₪
778	גבע	11,068.60	11,392.70	-324.10	53.68	-173.98 ₪
779	שפל	32,436.90	35,463.80	-3,026.90	33.94	-1,027.33 ₪

סה"כ לדייר:

פסגה	גבע	שפל	סה"כ	שיא ביקוש
937.80	225.90	2,935.10	4,098.80	38.32
₪ 821.42	₪ 121.26	₪ 996.17	₪ 1,938.86	

סה"כ צריכה
 סה"כ לתשלום

211.60 ₪	תשלום קבוע	
0.00 ₪	תשלום עבור גודל חיבור בKVA (3x0)	
2,150.46 ₪	סה"כ לתשלום	לא כולל מע"מ

13/02/22 תאריך הפקדה:
 31/01/22 תאריך קריאה נוכחית:
 01/01/22 תאריך קריאה קודמת:

שם דייר: בנין A - ק.11 - סאפינס
 שם אתר: מרכז עזריאלי חולון

לקוח/ה נכבד/ה, אנו מתכבדים להגיש את חישוב צריכת החשמל לתקופה 01/01/22 - 31/01/22:

בנין A סאפינס קומה 11 - 4 - 13044100(3x630)

סוג תעריף	סוג צריכה	קריאה קודמת	קריאה נוכחית	סה"כ צריכה בקוט"ש	מחיר לקוט"ש בא"ג	סה"כ לתשלום
פרטי חשבון עבור תאריכים:						
777	פסגה	01/01/22	31/01/22	4,880.00	87.59	4,274.39 ₪
778	גבע	110,902.00	112,474.00	1,572.00	53.68	843.85 ₪
779	שפל	233,650.00	243,808.00	10,158.00	33.94	3,447.63 ₪

סה"כ לדייר:

פסגה	גבע	שפל	סה"כ	שיא ביקוש
4,880.00	1,572.00	10,158.00	16,610.00	64.50
4,274.39 ₪	843.85 ₪	3,447.63 ₪	8,565.87 ₪	

סה"כ צריכה
 סה"כ לתשלום

0.00 ₪	תשלום קבוע	
118.88 ₪	תשלום עבור גודל חיבור בKVA (3x630)	
8,684.75 ₪	סה"כ לתשלום	לא כולל מע"מ

התפלגות חיוב בש"ח לפי תע"ז

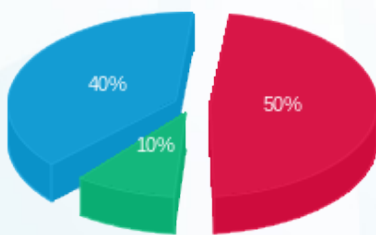

■ פסגה (4,274.39 ₪)
 ■ גבע (843.85 ₪)
 ■ שפל (3,447.63 ₪)

הסטוריית צריכה בקוט"ש

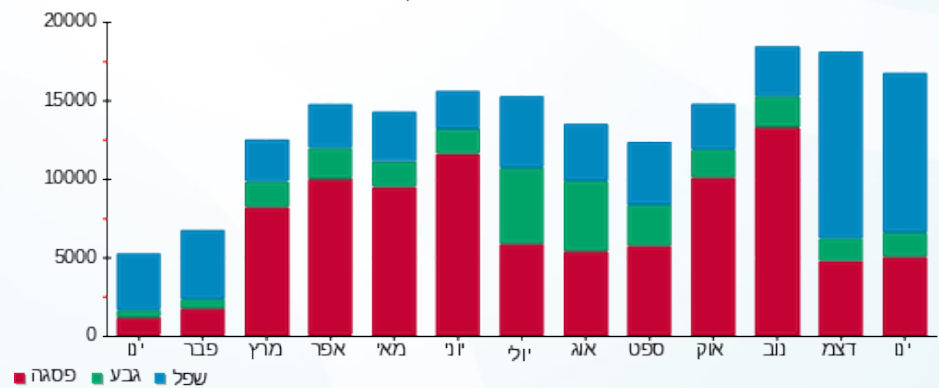



13/02/22

תאריך הפקה:

שם דייר: בנין A - ק.12 - סאפינס

31/01/22

תאריך קריאה נוכחית:

שם אתר: מרכז עזריאלי חולון

01/01/22

תאריך קריאה קודמת:

לקוח/ה נכבד/ה, אנו מתכבדים להגיש את חישוב צריכת החשמל לתקופה 01/01/22 - 31/01/22:

בנין A סאפינס קומה 12 - 3 - 13044057(3x630)

סוג תעריף	סוג צריכה	קריאה קודמת	קריאה נוכחית	סה"כ צריכה בקוט"ש	מחיר לקוט"ש בא"ג	סה"כ לתשלום
פרטי חשבון עבור תאריכים:						
777	פסגה	01/01/22	31/01/22	3,674.00	87.59	3,218.06 ₪
778	גבע	108,338.00	109,346.00	1,008.00	53.68	541.09 ₪
779	שפל	213,668.00	219,972.00	6,304.00	33.94	2,139.58 ₪

סה"כ לדייר:

פסגה	גבע	שפל	סה"כ	שיא ביקוש
3,674.00	1,008.00	6,304.00	10,986.00	55.78
3,218.06 ₪	541.09 ₪	2,139.58 ₪	5,898.73 ₪	

סה"כ צריכה

סה"כ לתשלום

211.60 ₪	תשלום קבוע	
118.88 ₪	תשלום עבור גודל חיבור בKVA (3x630)	
6,229.21 ₪	סה"כ לתשלום	לא כולל מע"מ

התפלגות חיוב בש"ח לפי תע"ז

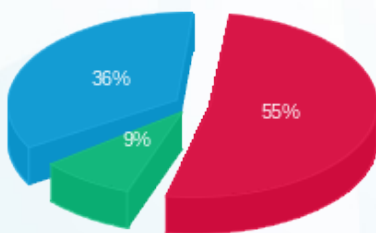

- פסגה (3,218.06 ₪) 55%
- גבע (541.09 ₪) 9%
- שפל (2,139.58 ₪) 36%

הסטוריית צריכה בקוט"ש

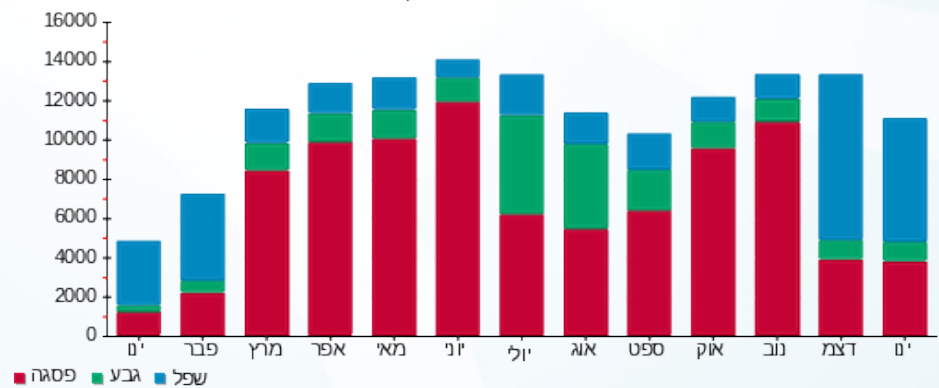



13/02/22

תאריך הפקה:

שם דייר: בנין A מיזוג אוויר
שם אתר: מרכז עזריאלי חולון

31/01/22

תאריך קריאה נוכחית:

01/01/22

תאריך קריאה קודמת:

לקוח/ה נכבד/ה, אנו מתכבדים להגיש את חישוב צריכת החשמל לתקופה 01/01/22 - 31/01/22:
בנין A צילר 3 - 2 - 13044057

סוג תעריף	סוג צריכה	קריאה קודמת	קריאה נוכחית	סה"כ צריכה בקוט"ש	מחיר לקוט"ש בא"ג	סה"כ לתשלום
			01/01/22	31/01/22	פרטי חשבון עבור תאריכים:	
777	פסגה	606,014.00	606,014.00	0.00	87.59	0.00 ₪
778	גבע	175,286.00	175,286.00	0.00	53.68	0.00 ₪
779	שפל	289,904.00	289,904.00	0.00	33.94	0.00 ₪

בנין A צילר 2 - 3 - 13044100

סוג תעריף	סוג צריכה	קריאה קודמת	קריאה נוכחית	סה"כ צריכה בקוט"ש	מחיר לקוט"ש בא"ג	סה"כ לתשלום
			01/01/22	31/01/22	פרטי חשבון עבור תאריכים:	
777	פסגה	1,166,504.00	1,166,504.00	0.00	87.59	0.00 ₪
778	גבע	369,650.00	369,650.00	0.00	53.68	0.00 ₪
779	שפל	511,622.00	511,622.00	0.00	33.94	0.00 ₪

בנין A צילר 6 - 2 - 13044110

סוג תעריף	סוג צריכה	קריאה קודמת	קריאה נוכחית	סה"כ צריכה בקוט"ש	מחיר לקוט"ש בא"ג	סה"כ לתשלום
			01/01/22	31/01/22	פרטי חשבון עבור תאריכים:	
777	פסגה	1,179,046.00	1,182,966.00	3,920.00	87.59	3,433.53 ₪
778	גבע	396,994.00	398,232.00	1,238.00	53.68	664.56 ₪
779	שפל	657,920.00	666,820.00	8,900.00	33.94	3,020.66 ₪

בנין A צילר 4 חיוני - 5 - 13044110

סוג תעריף	סוג צריכה	קריאה קודמת	קריאה נוכחית	סה"כ צריכה בקוט"ש	מחיר לקוט"ש בא"ג	סה"כ לתשלום
			01/01/22	31/01/22	פרטי חשבון עבור תאריכים:	
777	פסגה	147,307.20	158,169.60	10,862.40	87.59	9,514.38 ₪
778	גבע	157,152.00	162,679.20	5,527.20	53.68	2,967.00 ₪
779	שפל	477,867.60	517,812.00	39,944.40	33.94	13,557.13 ₪



בנין A צילר 1 - 2 - 13044111

סה"כ לתשלום	מחיר לקוט"ש בא"ג	סה"כ צריכה בקוט"ש	קריאה נוכחית	קריאה קודמת	סוג צריכה	סוג תעריף
			31/01/22	01/01/22	פרטי חשבון עבור תאריכים:	
236.49 ₪	87.59	270.00	482,882.00	482,612.00	פסגה	777
0.00 ₪	53.68	0.00	136,926.00	136,926.00	גבע	778
40.05 ₪	33.94	118.00	270,562.00	270,444.00	שפל	779

בנין A צילר 5 - 2 - 16201588

סה"כ לתשלום	מחיר לקוט"ש בא"ג	סה"כ צריכה בקוט"ש	קריאה נוכחית	קריאה קודמת	סוג צריכה	סוג תעריף
			31/01/22	01/01/22	פרטי חשבון עבור תאריכים:	
2,918.50 ₪	87.59	3,332.00	916,102.00	912,770.00	פסגה	777
443.40 ₪	53.68	826.00	315,808.00	314,982.00	גבע	778
2,231.22 ₪	33.94	6,574.00	691,322.00	684,748.00	שפל	779

בנין A צילר 7 - 3 - 16201588

סה"כ לתשלום	מחיר לקוט"ש בא"ג	סה"כ צריכה בקוט"ש	קריאה נוכחית	קריאה קודמת	סוג צריכה	סוג תעריף
			31/01/22	01/01/22	פרטי חשבון עבור תאריכים:	
1,613.41 ₪	87.59	1,842.00	531,852.00	530,010.00	פסגה	777
324.23 ₪	53.68	604.00	171,476.00	170,872.00	גבע	778
1,688.18 ₪	33.94	4,974.00	385,288.00	380,314.00	שפל	779

בנין A צילר 8 חיוני - 5 - 16201588

סה"כ לתשלום	מחיר לקוט"ש בא"ג	סה"כ צריכה בקוט"ש	קריאה נוכחית	קריאה קודמת	סוג צריכה	סוג תעריף
			31/01/22	01/01/22	פרטי חשבון עבור תאריכים:	
882.91 ₪	87.59	1,008.00	123,189.60	122,181.60	פסגה	777
468.30 ₪	53.68	872.40	113,628.00	112,755.60	גבע	778
1,955.35 ₪	33.94	5,761.20	320,490.00	314,728.80	שפל	779

בנין A ראשי יטאות - 6 - 16201588

סה"כ לתשלום	מחיר לקוט"ש בא"ג	סה"כ צריכה בקוט"ש	קריאה נוכחית	קריאה קודמת	סוג צריכה	סוג תעריף
			31/01/22	01/01/22	פרטי חשבון עבור תאריכים:	
3,949.26 ₪	87.59	4,508.80	895,388.80	890,880.00	פסגה	777
1,135.44 ₪	53.68	2,115.20	296,736.00	294,620.80	גבע	778
5,805.10 ₪	33.94	17,104.00	737,929.60	720,825.60	שפל	779





סה"כ לדירה:

שיא ביקוש	סה"כ	שפל	גבע	פסגה
2,082.30	120,301.60	83,375.60	11,182.80	25,743.20
	₪ 56,849.07	₪ 28,297.68	₪ 6,002.93	₪ 22,548.47

סה"כ צריכה

סה"כ לתשלום

₪ 0.00	תשלום קבוע	
₪ 56,849.07	סה"כ לתשלום	לא כולל מע"מ

התפלגות חיוב בש"ח לפי תעו"ז

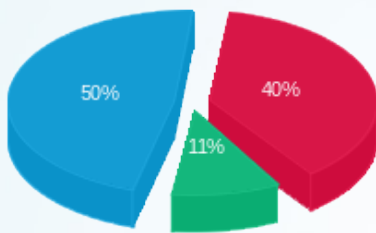

- פסגה (₪ 22,548.47) (50%)
- גבע (₪ 6,002.93) (11%)
- שפל (₪ 28,297.68) (40%)

הסטוריית צריכה בקוט"ש

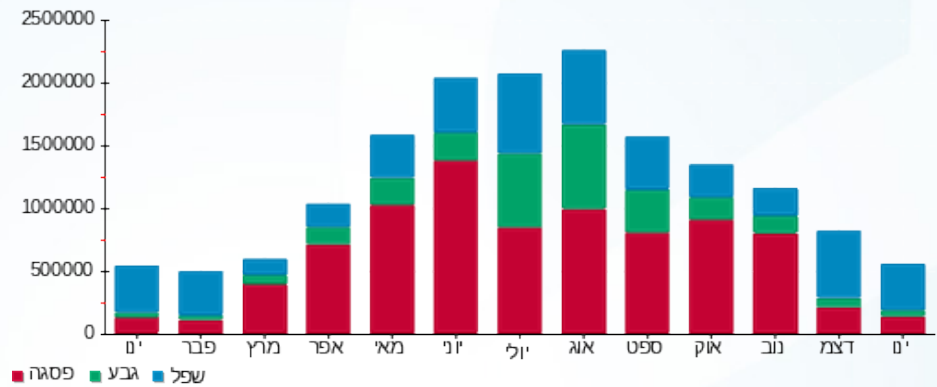



13/02/22 תאריך הפקה:
 31/01/22 תאריך קריאה נוכחית:
 01/01/22 תאריך קריאה קודמת:

שם דייר: בנין A ציבורי
שם אתר: מרכז עזריאלי חולון

לקוח/ה נכבד/ה, אנו מתכבדים להגיש את חישוב צריכת החשמל לתקופה 01/01/22 - 31/01/22:

בנין A ראשי שגאי 1 - 1 - 13044057

סוג תעריף	סוג צריכה	קריאה קודמת	קריאה נוכחית	סה"כ צריכה בקוט"ש	מחיר לקוט"ש בא"ג	סה"כ לתשלום
			31/01/22	01/01/22	פרטי חשבון עבור תאריכים:	
777	פסגה	7,575,276.80	7,641,446.40	66,169.60	87.59	57,957.95 ₪
778	גבע	2,958,355.20	2,984,345.60	25,990.40	53.68	13,951.65 ₪
779	שפל	7,923,475.20	8,137,248.00	213,772.80	33.94	72,554.49 ₪

בנין A צילר 3 - 2 - 13044057

סוג תעריף	סוג צריכה	קריאה קודמת	קריאה נוכחית	סה"כ צריכה בקוט"ש	מחיר לקוט"ש בא"ג	סה"כ לתשלום
			31/01/22	01/01/22	פרטי חשבון עבור תאריכים:	
777	פסגה	606,014.00	606,014.00	0.00	87.59	0.00 ₪
778	גבע	175,286.00	175,286.00	0.00	53.68	0.00 ₪
779	שפל	289,904.00	289,904.00	0.00	33.94	0.00 ₪

בנין A סאפינס קומה 12 - 3 - 13044057

סוג תעריף	סוג צריכה	קריאה קודמת	קריאה נוכחית	סה"כ צריכה בקוט"ש	מחיר לקוט"ש בא"ג	סה"כ לתשלום
			31/01/22	01/01/22	פרטי חשבון עבור תאריכים:	
777	פסגה	419,028.00	422,702.00	-3,674.00	87.59	-3,218.06 ₪
778	גבע	108,338.00	109,346.00	-1,008.00	53.68	-541.09 ₪
779	שפל	213,668.00	219,972.00	-6,304.00	33.94	-2,139.58 ₪

בנין A נתע קומה 9 - 4 - 13044057

סוג תעריף	סוג צריכה	קריאה קודמת	קריאה נוכחית	סה"כ צריכה בקוט"ש	מחיר לקוט"ש בא"ג	סה"כ לתשלום
			31/01/22	01/01/22	פרטי חשבון עבור תאריכים:	
777	פסגה	645,940.00	652,836.00	-6,896.00	87.59	-6,040.21 ₪
778	גבע	254,362.00	257,220.00	-2,858.00	53.68	-1,534.17 ₪
779	שפל	799,838.00	823,984.00	-24,146.00	33.94	-8,195.15 ₪





13044057 - 5 - 13044057-5

סה"כ לתשלום	מחיר לקוט"ש בא"ג	סה"כ צריכה בקוט"ש	קריאה נוכחית	קריאה קודמת	סוג צריכה	סוג תעריף
			31/01/22	01/01/22	פרטי חשבון עבור תאריכים:	
₪ -5,372.77	87.59	-6,134.00	592,592.00	586,458.00	פסגה	777
₪ -1,381.72	53.68	-2,574.00	229,656.00	227,082.00	גבע	778
₪ -7,464.08	33.94	-21,992.00	757,542.00	735,550.00	שפל	779

13044061 - 1 - בנין A גוני קריספי

סה"כ לתשלום	מחיר לקוט"ש בא"ג	סה"כ צריכה בקוט"ש	קריאה נוכחית	קריאה קודמת	סוג צריכה	סוג תעריף
			31/01/22	01/01/22	פרטי חשבון עבור תאריכים:	
₪ -540.26	87.59	-616.80	88,669.00	88,052.20	פסגה	777
₪ -59.58	53.68	-111.00	26,594.20	26,483.20	גבע	778
₪ -473.19	33.94	-1,394.20	59,333.80	57,939.60	שפל	779

13044061 - 2 - בנין A אספרטו בר - ביסטרו טים

סה"כ לתשלום	מחיר לקוט"ש בא"ג	סה"כ צריכה בקוט"ש	קריאה נוכחית	קריאה קודמת	סוג צריכה	סוג תעריף
			31/01/22	01/01/22	פרטי חשבון עבור תאריכים:	
₪ -4,676.61	87.59	-5,339.20	274,145.60	268,806.40	פסגה	777
₪ -728.65	53.68	-1,357.40	140,449.80	139,092.40	גבע	778
₪ -4,218.47	33.94	-12,429.20	340,538.40	328,109.20	שפל	779

13044061 - 3 - בנין A מזולי

סה"כ לתשלום	מחיר לקוט"ש בא"ג	סה"כ צריכה בקוט"ש	קריאה נוכחית	קריאה קודמת	סוג צריכה	סוג תעריף
			31/01/22	01/01/22	פרטי חשבון עבור תאריכים:	
₪ -662.88	87.59	-756.80	123,865.80	123,109.00	פסגה	777
₪ -240.49	53.68	-448.00	53,909.60	53,461.60	גבע	778
₪ -1,491.46	33.94	-4,394.40	140,122.80	135,728.40	שפל	779

13044061 - 5 - בנין A פיריין קומה 3

סה"כ לתשלום	מחיר לקוט"ש בא"ג	סה"כ צריכה בקוט"ש	קריאה נוכחית	קריאה קודמת	סוג צריכה	סוג תעריף
			31/01/22	01/01/22	פרטי חשבון עבור תאריכים:	
₪ -7,529.24	87.59	-8,596.00	678,638.00	670,042.00	פסגה	777
₪ -1,723.13	53.68	-3,210.00	311,284.00	308,074.00	גבע	778
₪ -9,283.95	33.94	-27,354.00	1,012,090.00	984,736.00	שפל	779



בניין A ראשי שגאי 2 - 2 - 13044100

סוג תעריף	סוג צריכה	קריאה קודמת	קריאה נוכחית	סה"כ צריכה בקוט"ש	מחיר לקוט"ש בא"ג	סה"כ לתשלום
			31/01/22	01/01/22	פרטי חשבון עבור תאריכים:	
777	פסגה	0.00	0.00	0.00	87.59	0.00 ₪
778	גבע	0.00	0.00	0.00	53.68	0.00 ₪
779	שפל	0.00	0.00	0.00	33.94	0.00 ₪

בניין A צילר 2 - 3 - 13044100

סוג תעריף	סוג צריכה	קריאה קודמת	קריאה נוכחית	סה"כ צריכה בקוט"ש	מחיר לקוט"ש בא"ג	סה"כ לתשלום
			31/01/22	01/01/22	פרטי חשבון עבור תאריכים:	
777	פסגה	1,166,504.00	1,166,504.00	0.00	87.59	0.00 ₪
778	גבע	369,650.00	369,650.00	0.00	53.68	0.00 ₪
779	שפל	511,622.00	511,622.00	0.00	33.94	0.00 ₪

בניין A סאפינס קומה 11 - 4 - 13044100

סוג תעריף	סוג צריכה	קריאה קודמת	קריאה נוכחית	סה"כ צריכה בקוט"ש	מחיר לקוט"ש בא"ג	סה"כ לתשלום
			31/01/22	01/01/22	פרטי חשבון עבור תאריכים:	
777	פסגה	413,930.00	418,810.00	-4,880.00	87.59	0.00 ₪
778	גבע	110,902.00	112,474.00	-1,572.00	53.68	0.00 ₪
779	שפל	233,650.00	243,808.00	-10,158.00	33.94	0.00 ₪

בניין A פירין קומה 5 - 6 - 13044100

סוג תעריף	סוג צריכה	קריאה קודמת	קריאה נוכחית	סה"כ צריכה בקוט"ש	מחיר לקוט"ש בא"ג	סה"כ לתשלום
			31/01/22	01/01/22	פרטי חשבון עבור תאריכים:	
777	פסגה	427,452.00	433,774.00	-6,322.00	87.59	0.00 ₪
778	גבע	163,146.00	165,536.00	-2,390.00	53.68	0.00 ₪
779	שפל	424,734.00	445,406.00	-20,672.00	33.94	0.00 ₪

בניין A אופטימל פלוס - 7 - 13044100

סוג תעריף	סוג צריכה	קריאה קודמת	קריאה נוכחית	סה"כ צריכה בקוט"ש	מחיר לקוט"ש בא"ג	סה"כ לתשלום
			31/01/22	01/01/22	פרטי חשבון עבור תאריכים:	
777	פסגה	540,122.00	548,054.00	-7,932.00	87.59	0.00 ₪
778	גבע	247,484.00	251,056.00	-3,572.00	53.68	0.00 ₪
779	שפל	777,624.00	805,972.00	-28,348.00	33.94	0.00 ₪



בנין A ראשי שגאי 5 - 1 - 13044110

סוג תעריף	סוג צריכה	קריאה קודמת	קריאה נוכחית	סה"כ צריכה בקוט"ש	מחיר לקוט"ש בא"ג	סה"כ לתשלום
פרטי חשבון עבור תאריכים:			31/01/22	01/01/22		
777	פסגה	2,844,320.00	2,877,376.00	33,056.00	87.59	28,953.75 ₪
778	גבע	1,288,032.00	1,303,366.40	15,334.40	53.68	8,231.51 ₪
779	שפל	3,447,724.80	3,561,702.40	113,977.60	33.94	38,684.00 ₪

בנין A צילר 6 - 2 - 13044110

סוג תעריף	סוג צריכה	קריאה קודמת	קריאה נוכחית	סה"כ צריכה בקוט"ש	מחיר לקוט"ש בא"ג	סה"כ לתשלום
פרטי חשבון עבור תאריכים:			31/01/22	01/01/22		
777	פסגה	1,179,046.00	1,182,966.00	-3,920.00	87.59	-3,433.53 ₪
778	גבע	396,994.00	398,232.00	-1,238.00	53.68	-664.56 ₪
779	שפל	657,920.00	666,820.00	-8,900.00	33.94	-3,020.66 ₪

בנין A לוח חרום סאפיינס 3 - 13044110

סוג תעריף	סוג צריכה	קריאה קודמת	קריאה נוכחית	סה"כ צריכה בקוט"ש	מחיר לקוט"ש בא"ג	סה"כ לתשלום
פרטי חשבון עבור תאריכים:			31/01/22	01/01/22		
777	פסגה	743,366.40	752,538.00	-9,171.60	87.59	-8,033.40 ₪
778	גבע	403,617.60	408,114.00	-4,496.40	53.68	-2,413.67 ₪
779	שפל	1,295,473.20	1,329,820.80	-34,347.60	33.94	-11,657.58 ₪

בנין A צילר 4 חיוני 5 - 13044110

סוג תעריף	סוג צריכה	קריאה קודמת	קריאה נוכחית	סה"כ צריכה בקוט"ש	מחיר לקוט"ש בא"ג	סה"כ לתשלום
פרטי חשבון עבור תאריכים:			31/01/22	01/01/22		
777	פסגה	147,307.20	158,169.60	-10,862.40	87.59	-9,514.38 ₪
778	גבע	157,152.00	162,679.20	-5,527.20	53.68	-2,967.00 ₪
779	שפל	477,867.60	517,812.00	-39,944.40	33.94	-13,557.13 ₪

בנין A שלט פיריון 6 - 13044110

סוג תעריף	סוג צריכה	קריאה קודמת	קריאה נוכחית	סה"כ צריכה בקוט"ש	מחיר לקוט"ש בא"ג	סה"כ לתשלום
פרטי חשבון עבור תאריכים:			31/01/22	01/01/22		
777	פסגה	793.40	812.10	-18.70	87.59	-16.38 ₪
778	גבע	414.65	423.75	-9.10	53.68	-4.88 ₪
779	שפל	1,343.70	1,412.55	-68.85	33.94	-23.37 ₪



בנין A שלט אופטימל - 8 - 13044110

סוג תעריף	סוג צריכה	קריאה קודמת	קריאה נוכחית	סה"כ צריכה בקוט"ש	מחיר לקוט"ש בא"ג	סה"כ לתשלום
פרטי חשבון עבור תאריכים:						
777	פסגה	01/01/22	31/01/22	-10.65	87.59	₪ -9.33
778	גבע	936.65	941.75	-5.10	53.68	₪ -2.74
779	שפל	2,921.70	2,959.55	-37.85	33.94	₪ -12.85

בנין A שלט נ.ת.ע - 9 - 13044110

סוג תעריף	סוג צריכה	קריאה קודמת	קריאה נוכחית	סה"כ צריכה בקוט"ש	מחיר לקוט"ש בא"ג	סה"כ לתשלום
פרטי חשבון עבור תאריכים:						
777	פסגה	01/01/22	31/01/22	-25.20	87.59	₪ -22.07
778	גבע	924.60	936.80	-12.20	53.68	₪ -6.55
779	שפל	2,912.40	3,003.50	-91.10	33.94	₪ -30.92

בנין A ראשי שגאי 3 - 1 - 13044111

סוג תעריף	סוג צריכה	קריאה קודמת	קריאה נוכחית	סה"כ צריכה בקוט"ש	מחיר לקוט"ש בא"ג	סה"כ לתשלום
פרטי חשבון עבור תאריכים:						
777	פסגה	01/01/22	31/01/22	26,444.80	87.59	₪ 23,163.00
778	גבע	1,120,480.00	1,130,489.60	10,009.60	53.68	₪ 5,373.15
779	שפל	2,751,424.00	2,829,619.20	78,195.20	33.94	₪ 26,539.45

בנין A צילר 1 - 2 - 13044111

סוג תעריף	סוג צריכה	קריאה קודמת	קריאה נוכחית	סה"כ צריכה בקוט"ש	מחיר לקוט"ש בא"ג	סה"כ לתשלום
פרטי חשבון עבור תאריכים:						
777	פסגה	01/01/22	31/01/22	-270.00	87.59	₪ -236.49
778	גבע	136,926.00	136,926.00	0.00	53.68	₪ 0.00
779	שפל	270,444.00	270,562.00	-118.00	33.94	₪ -40.05

בנין A סאפינס קומה 10 - 3 - 13044111

סוג תעריף	סוג צריכה	קריאה קודמת	קריאה נוכחית	סה"כ צריכה בקוט"ש	מחיר לקוט"ש בא"ג	סה"כ לתשלום
פרטי חשבון עבור תאריכים:						
777	פסגה	01/01/22	31/01/22	-1,714.00	87.59	₪ -1,501.29
778	גבע	77,040.00	77,590.00	-550.00	53.68	₪ -295.24
779	שפל	166,746.00	172,708.00	-5,962.00	33.94	₪ -2,023.50



בניין A טלדור - קומה 7 - 4 - 13044111

סוג תעריף	סוג צריכה	קריאה קודמת	קריאה נוכחית	סה"כ צריכה בקוט"ש	מחיר לקוט"ש בא"ג	סה"כ לתשלום
פרטי חשבון עבור תאריכים:						
		01/01/22	31/01/22			
777	פסגה	568,266.00	573,668.00	-5,402.00	87.59	₪ -4,731.61
778	גבע	192,434.00	194,630.00	-2,196.00	53.68	₪ -1,178.81
779	שפל	560,386.00	576,172.00	-15,786.00	33.94	₪ -5,357.77

בניין A ספיט - מכון כושר - 5 - 13044111

סוג תעריף	סוג צריכה	קריאה קודמת	קריאה נוכחית	סה"כ צריכה בקוט"ש	מחיר לקוט"ש בא"ג	סה"כ לתשלום
פרטי חשבון עבור תאריכים:						
		01/01/22	31/01/22			
777	פסגה	440,129.60	446,288.80	-6,159.20	87.59	₪ -5,394.84
778	גבע	218,925.60	220,912.80	-1,987.20	53.68	₪ -1,066.73
779	שפל	414,712.00	426,892.80	-12,180.80	33.94	₪ -4,134.16

בניין A שלט טלדור - 8 - 13044111

סוג תעריף	סוג צריכה	קריאה קודמת	קריאה נוכחית	סה"כ צריכה בקוט"ש	מחיר לקוט"ש בא"ג	סה"כ לתשלום
פרטי חשבון עבור תאריכים:						
		01/01/22	31/01/22			
777	פסגה	2,207.60	2,236.45	-28.85	87.59	₪ -25.27
778	גבע	1,196.65	1,210.90	-14.25	53.68	₪ -7.65
779	שפל	3,893.00	4,001.05	-108.05	33.94	₪ -36.67

בניין A ראשי שגאי 4 - 1 - 16201588

סוג תעריף	סוג צריכה	קריאה קודמת	קריאה נוכחית	סה"כ צריכה בקוט"ש	מחיר לקוט"ש בא"ג	סה"כ לתשלום
פרטי חשבון עבור תאריכים:						
		01/01/22	31/01/22			
777	פסגה	3,015,532.80	3,036,236.80	20,704.00	87.59	₪ 18,134.63
778	גבע	1,135,366.40	1,142,656.00	7,289.60	53.68	₪ 3,913.06
779	שפל	2,709,798.40	2,772,281.60	62,483.20	33.94	₪ 21,206.80

בניין A צילר 5 - 2 - 16201588

סוג תעריף	סוג צריכה	קריאה קודמת	קריאה נוכחית	סה"כ צריכה בקוט"ש	מחיר לקוט"ש בא"ג	סה"כ לתשלום
פרטי חשבון עבור תאריכים:						
		01/01/22	31/01/22			
777	פסגה	912,770.00	916,102.00	-3,332.00	87.59	₪ -2,918.50
778	גבע	314,982.00	315,808.00	-826.00	53.68	₪ -443.40
779	שפל	684,748.00	691,322.00	-6,574.00	33.94	₪ -2,231.22



בניין A צילר 7 - 3 - 16201588

סוג תעריף	סוג צריכה	קריאה קודמת	קריאה נוכחית	סה"כ צריכה בקוט"ש	מחיר לקוט"ש בא"ג	סה"כ לתשלום
פרטי חשבון עבור תאריכים:			31/01/22	01/01/22		
777	פסגה	530,010.00	531,852.00	-1,842.00	87.59	₪ -1,613.41
778	גבע	170,872.00	171,476.00	-604.00	53.68	₪ -324.23
779	שפל	380,314.00	385,288.00	-4,974.00	33.94	₪ -1,688.18

בניין A צילר 2 - 5 - 16201588

סוג תעריף	סוג צריכה	קריאה קודמת	קריאה נוכחית	סה"כ צריכה בקוט"ש	מחיר לקוט"ש בא"ג	סה"כ לתשלום
פרטי חשבון עבור תאריכים:			31/01/22	01/01/22		
777	פסגה	122,181.60	123,189.60	-1,008.00	87.59	₪ -882.91
778	גבע	112,755.60	113,628.00	-872.40	53.68	₪ -468.30
779	שפל	314,728.80	320,490.00	-5,761.20	33.94	₪ -1,955.35

בניין A ראשי יטאות - 6 - 16201588

סוג תעריף	סוג צריכה	קריאה קודמת	קריאה נוכחית	סה"כ צריכה בקוט"ש	מחיר לקוט"ש בא"ג	סה"כ לתשלום
פרטי חשבון עבור תאריכים:			31/01/22	01/01/22		
777	פסגה	890,880.00	895,388.80	-4,508.80	87.59	₪ -3,949.26
778	גבע	294,620.80	296,736.00	-2,115.20	53.68	₪ -1,135.44
779	שפל	720,825.60	737,929.60	-17,104.00	33.94	₪ -5,805.10

בניין A חברת ש.ב.א קומה 1 ב.ח. - 1 - 16224420

סוג תעריף	סוג צריכה	קריאה קודמת	קריאה נוכחית	סה"כ צריכה בקוט"ש	מחיר לקוט"ש בא"ג	סה"כ לתשלום
פרטי חשבון עבור תאריכים:			31/01/22	01/01/22		
777	פסגה	342,355.60	346,220.70	-3,865.10	87.59	₪ -3,385.44
778	גבע	112,356.90	113,458.80	-1,101.90	53.68	₪ -591.50
779	שפל	306,988.40	319,731.60	-12,743.20	33.94	₪ -4,325.04

בניין A חברת ש.ב.א קומת כניסה - 1 - 16224426

סוג תעריף	סוג צריכה	קריאה קודמת	קריאה נוכחית	סה"כ צריכה בקוט"ש	מחיר לקוט"ש בא"ג	סה"כ לתשלום
פרטי חשבון עבור תאריכים:			31/01/22	01/01/22		
777	פסגה	187,233.50	189,713.50	-2,480.00	87.59	₪ -2,172.23
778	גבע	101,111.70	102,329.50	-1,217.80	53.68	₪ -653.72
779	שפל	323,669.90	332,957.50	-9,287.60	33.94	₪ -3,152.21



בניין A גנרטור חירום קומתי ק.1 - 1 - 16224436

סוג תעריף	סוג צריכה	קריאה קודמת	קריאה נוכחית	סה"כ צריכה בקוט"ש	מחיר לקוט"ש בא"ג	סה"כ לתשלום
פרטי חשבון עבור תאריכים:			31/01/22	01/01/22		
777	פסגה	2.90	2.90	0.00	87.59	0.00 ₪
778	גבע	1.50	1.50	0.00	53.68	0.00 ₪
779	שפל	5.10	5.10	0.00	33.94	0.00 ₪

בניין A מחסן סלקום מפוצל לסלקום, אורמל, פלאפון - 1 - 16226535

סוג תעריף	סוג צריכה	קריאה קודמת	קריאה נוכחית	סה"כ צריכה בקוט"ש	מחיר לקוט"ש בא"ג	סה"כ לתשלום
פרטי חשבון עבור תאריכים:			31/01/22	01/01/22		
777	פסגה	87,372.70	88,398.80	-1,026.10	87.59	-898.76 ₪
778	גבע	45,915.70	46,407.30	-491.60	53.68	-263.89 ₪
779	שפל	142,811.60	146,614.90	-3,803.30	33.94	-1,290.84 ₪

בניין A אספרטו בר מחסן - 2 - 16226535

סוג תעריף	סוג צריכה	קריאה קודמת	קריאה נוכחית	סה"כ צריכה בקוט"ש	מחיר לקוט"ש בא"ג	סה"כ לתשלום
פרטי חשבון עבור תאריכים:			31/01/22	01/01/22		
777	פסגה	1,887.25	1,904.90	-17.65	87.59	-15.46 ₪
778	גבע	983.20	990.45	-7.25	53.68	-3.89 ₪
779	שפל	2,897.95	2,958.85	-60.90	33.94	-20.67 ₪

בניין A פנדה שטיפת מכונות - 3 - 16226535

סוג תעריף	סוג צריכה	קריאה קודמת	קריאה נוכחית	סה"כ צריכה בקוט"ש	מחיר לקוט"ש בא"ג	סה"כ לתשלום
פרטי חשבון עבור תאריכים:			31/01/22	01/01/22		
777	פסגה	124,461.00	125,027.60	-566.60	87.59	-496.28 ₪
778	גבע	40,212.40	40,561.80	-349.40	53.68	-187.56 ₪
779	שפל	79,696.00	82,700.60	-3,004.60	33.94	-1,019.76 ₪

בניין A פיריין קומה 4 - 4 - 16226535

סוג תעריף	סוג צריכה	קריאה קודמת	קריאה נוכחית	סה"כ צריכה בקוט"ש	מחיר לקוט"ש בא"ג	סה"כ לתשלום
פרטי חשבון עבור תאריכים:			31/01/22	01/01/22		
777	פסגה	487,280.00	493,574.00	-6,294.00	87.59	-5,512.91 ₪
778	גבע	188,962.00	191,208.00	-2,246.00	53.68	-1,205.65 ₪
779	שפל	469,334.00	486,722.00	-17,388.00	33.94	-5,901.49 ₪



בניין A חנות - 5 - 16226535

סוג תעריף	סוג צריכה	קריאה קודמת	קריאה נוכחית	סה"כ צריכה בקוט"ש	מחיר לקוט"ש בא"ג	סה"כ לתשלום
פרטי חשבון עבור תאריכים:			31/01/22	01/01/22		
777	פסגה	28,367.30	28,932.10	-564.80	87.59	₪ -494.71
778	גבע	6,686.20	6,715.50	-29.30	53.68	₪ -15.73
779	שפל	12,402.10	13,366.10	-964.00	33.94	₪ -327.18

בניין A הסטוק ק.2 - 6 - 16226535

סוג תעריף	סוג צריכה	קריאה קודמת	קריאה נוכחית	סה"כ צריכה בקוט"ש	מחיר לקוט"ש בא"ג	סה"כ לתשלום
פרטי חשבון עבור תאריכים:			31/01/22	01/01/22		
777	פסגה	132,100.60	134,812.20	-2,711.60	87.59	₪ -2,375.09
778	גבע	35,923.60	35,993.20	-69.60	53.68	₪ -37.36
779	שפל	42,810.60	47,037.60	-4,227.00	33.94	₪ -1,434.64

בניין A גיוני קריספי מחסן - 7 - 16226535

סוג תעריף	סוג צריכה	קריאה קודמת	קריאה נוכחית	סה"כ צריכה בקוט"ש	מחיר לקוט"ש בא"ג	סה"כ לתשלום
פרטי חשבון עבור תאריכים:			31/01/22	01/01/22		
777	פסגה	7,002.50	7,131.25	-128.75	87.59	₪ -112.77
778	גבע	3,799.25	3,862.70	-63.45	53.68	₪ -34.06
779	שפל	12,109.60	12,593.05	-483.45	33.94	₪ -164.08

בניין A מספרה - 8 - 16226535

סוג תעריף	סוג צריכה	קריאה קודמת	קריאה נוכחית	סה"כ צריכה בקוט"ש	מחיר לקוט"ש בא"ג	סה"כ לתשלום
פרטי חשבון עבור תאריכים:			31/01/22	01/01/22		
777	פסגה	69,898.30	71,118.30	-1,220.00	87.59	₪ -1,068.60
778	גבע	19,996.60	20,181.10	-184.50	53.68	₪ -99.04
779	שפל	41,368.90	44,511.10	-3,142.20	33.94	₪ -1,066.46

16226535-9 - 16226535-9

סוג תעריף	סוג צריכה	קריאה קודמת	קריאה נוכחית	סה"כ צריכה בקוט"ש	מחיר לקוט"ש בא"ג	סה"כ לתשלום
פרטי חשבון עבור תאריכים:			31/01/22	01/01/22		
777	פסגה	111,513.30	112,635.30	-1,122.00	87.59	₪ -982.76
778	גבע	42,937.30	43,323.70	-386.40	53.68	₪ -207.42
779	שפל	112,258.80	115,741.00	-3,482.20	33.94	₪ -1,181.86



בניין A נתע חדר שרתים ק.8 - 1 - 18040295

סה"כ לתשלום	מחיר לקוט"ש בא"ג	סה"כ צריכה בקוט"ש	קריאה נוכחית	קריאה קודמת	סוג צריכה	סוג תעריף
			31/01/22	01/01/22	פרטי חשבון עבור תאריכים:	
₪ -273.98	87.59	-312.80	17,897.40	17,584.60	פסגה	777
₪ -82.13	53.68	-153.00	9,206.20	9,053.20	גבע	778
₪ -394.25	33.94	-1,161.60	29,078.40	27,916.80	שפל	779

בניין A אופטיס ק.8 - 2 - 18040295

סה"כ לתשלום	מחיר לקוט"ש בא"ג	סה"כ צריכה בקוט"ש	קריאה נוכחית	קריאה קודמת	סוג צריכה	סוג תעריף
			31/01/22	01/01/22	פרטי חשבון עבור תאריכים:	
₪ -1,754.95	87.59	-2,003.60	100,648.00	98,644.40	פסגה	777
₪ -493.00	53.68	-918.40	45,253.60	44,335.20	גבע	778
₪ -2,439.20	33.94	-7,186.80	145,282.80	138,096.00	שפל	779

בניין A נתע E1 ק.8 - 3 - 18040295

סה"כ לתשלום	מחיר לקוט"ש בא"ג	סה"כ צריכה בקוט"ש	קריאה נוכחית	קריאה קודמת	סוג צריכה	סוג תעריף
			31/01/22	01/01/22	פרטי חשבון עבור תאריכים:	
₪ -2,131.59	87.59	-2,433.60	166,316.00	163,882.40	פסגה	777
₪ -556.55	53.68	-1,036.80	57,133.60	56,096.80	גבע	778
₪ -3,124.92	33.94	-9,207.20	163,485.60	154,278.40	שפל	779

בניין A אופטיס E2 ק.8 - 4 - 18040295

סה"כ לתשלום	מחיר לקוט"ש בא"ג	סה"כ צריכה בקוט"ש	קריאה נוכחית	קריאה קודמת	סוג צריכה	סוג תעריף
			31/01/22	01/01/22	פרטי חשבון עבור תאריכים:	
₪ -1,761.61	87.59	-2,011.20	147,184.80	145,173.60	פסגה	777
₪ -426.00	53.68	-793.60	51,381.60	50,588.00	גבע	778
₪ -2,107.81	33.94	-6,210.40	124,705.60	118,495.20	שפל	779

סה"כ לדיר:

שיא ביקוש	סה"כ	שפל	גבע	פסגה
2,082.30	107,144.65	76,926.70	10,021.55	20,196.40
	₪ 49,178.52	₪ 26,108.92	₪ 5,379.57	₪ 17,690.03

סה"כ צריכה
סה"כ לתשלום

₪ 0.00	תשלום קבוע	
₪ 49,178.52	סה"כ לתשלום	לא כולל מע"מ





13/02/22 תאריך הפקה:
 31/01/22 תאריך קריאה נוכחית:
 01/01/22 תאריך קריאה קודמת:

שם דייר: בנין B - AKT
 שם אתר: מרכז עזריאלי חולון

לקוח/ה נכבד/ה, אנו מתכבדים להגיש את חישוב צריכת החשמל לתקופה 01/01/22 - 31/01/22:

בנין 10 - (3x160)15129207 B AKT

סה"כ לתשלום	מחיר לקוט"ש בא"ג	סה"כ צריכה בקוט"ש	קריאה נוכחית	קריאה קודמת	סוג צריכה	סוג תעריף
			31/01/22	01/01/22	פרטי חשבון עבור תאריכים:	
₪ 612.43	87.59	699.20	53,585.40	52,886.20	פסגה	777
₪ 49.92	53.68	93.00	13,632.60	13,539.60	גבע	778
₪ 567.00	33.94	1,670.60	35,997.00	34,326.40	שפל	779

סה"כ לדייר:

שיא ביקוש	סה"כ	שפל	גבע	פסגה
16.29	2,462.80	1,670.60	93.00	699.20
	₪ 1,229.35	₪ 567.00	₪ 49.92	₪ 612.43

סה"כ צריכה
 סה"כ לתשלום

₪ 211.60	תשלום קבוע	
₪ 30.19	תשלום עבור גודל חיבור בKVA (3x160)	
₪ 1,471.15	סה"כ לתשלום	לא כולל מע"מ

התפלגות חיוב בש"ח לפי תעו"ז

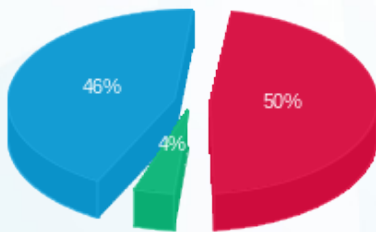

■ פסגה (₪ 612.43)
 ■ גבע (₪ 49.92)
 ■ שפל (₪ 567.00)

הסטוריית צריכה בקוט"ש

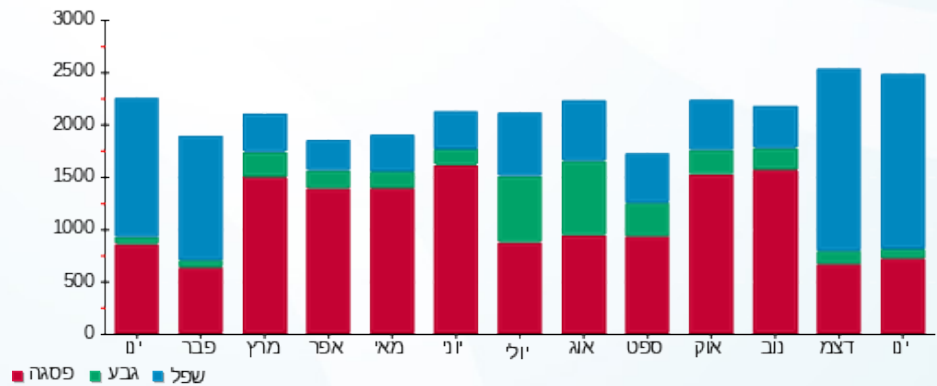



13/02/22

תאריך הפקדה:

שם דייר: בניין B - אורגל - ראשי

31/01/22

תאריך קריאה נוכחית:

שם אתר: מרכז עזריאלי חולון

01/01/22

תאריך קריאה קודמת:

לקוח/ה נכבד/ה, אנו מתכבדים להגיש את חישוב צריכת החשמל לתקופה 01/01/22 - 31/01/22:

בניין B אורגל ראשי - 3 - 15091232 (3x200)

סוג תעריף	סוג צריכה	קריאה קודמת	קריאה נוכחית	סה"כ צריכה בקוט"ש	מחיר לקוט"ש בא"ג	סה"כ לתשלום
		01/01/22	31/01/22			
777	פסגה	114,742.80	116,063.20	1,320.40	87.59	1,156.54 ₪
778	גבע	31,210.40	31,574.80	364.40	53.68	195.61 ₪
779	שפל	97,773.20	102,611.20	4,838.00	33.94	1,642.02 ₪

סה"כ לדייר:

פסגה	גבע	שפל	סה"כ	שיא ביקוש
1,320.40	364.40	4,838.00	6,522.80	37.30
1,156.54 ₪	195.61 ₪	1,642.02 ₪	2,994.17 ₪	

סה"כ צריכה

סה"כ לתשלום

0.00 ₪	תשלום קבוע	
37.74 ₪	תשלום עבור גודל חיבור בKVA (3x200)	
3,031.91 ₪	סה"כ לתשלום	לא כולל מע"מ

התפלגות חיוב בש"ח לפי תע"ז

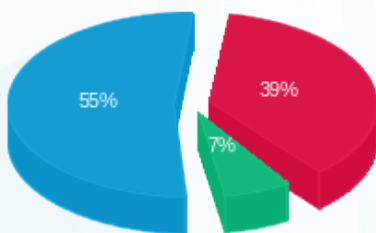

- פסגה (1,156.54 ₪) 55%
- גבע (195.61 ₪) 7%
- שפל (1,642.02 ₪) 39%

הסטוריית צריכה בקוט"ש

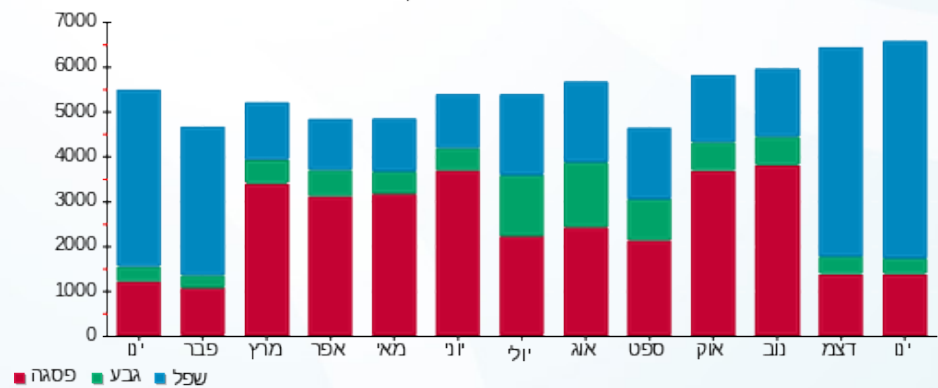



13/02/22

תאריך הפקה:

שם דייר: בניין B - אורגל משרדים

31/01/22

תאריך קריאה נוכחית:

שם אתר: מרכז עזריאלי חולון

01/01/22

תאריך קריאה קודמת:

לקוח/ה נכבד/ה, אנו מתכבדים להגיש את חישוב צריכת החשמל לתקופה 01/01/22 - 31/01/22:

בניין B אורגל משרדים - 2 - 15091232 (3x200)

סוג תעריף	סוג צריכה	קריאה קודמת	קריאה נוכחית	סה"כ צריכה בקוט"ש	מחיר לקוט"ש בא"ג	סה"כ לתשלום
פרטי חשבון עבור תאריכים:						
777	פסגה	01/01/22	31/01/22	295.40	87.59	258.74 ₪
778	גבע	10,796.80	10,863.20	66.40	53.68	35.64 ₪
779	שפל	32,350.20	33,303.80	953.60	33.94	323.65 ₪

סה"כ לדיר:

פסגה	גבע	שפל	סה"כ	שיא ביקוש
295.40	66.40	953.60	1,315.40	266.60
258.74 ₪	35.64 ₪	323.65 ₪	618.04 ₪	

סה"כ צריכה

סה"כ לתשלום

211.60 ₪	תשלום קבוע	
37.74 ₪	תשלום עבור גודל חיבור בKVA (3x200)	
867.38 ₪	סה"כ לתשלום	לא כולל מע"מ

התפלגות חיוב בש"ח לפי תע"ז

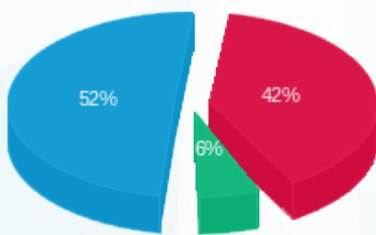

- פסגה (258.74 ₪) - 52%
- גבע (35.64 ₪) - 6%
- שפל (323.65 ₪) - 42%

הסטוריית צריכה בקוט"ש

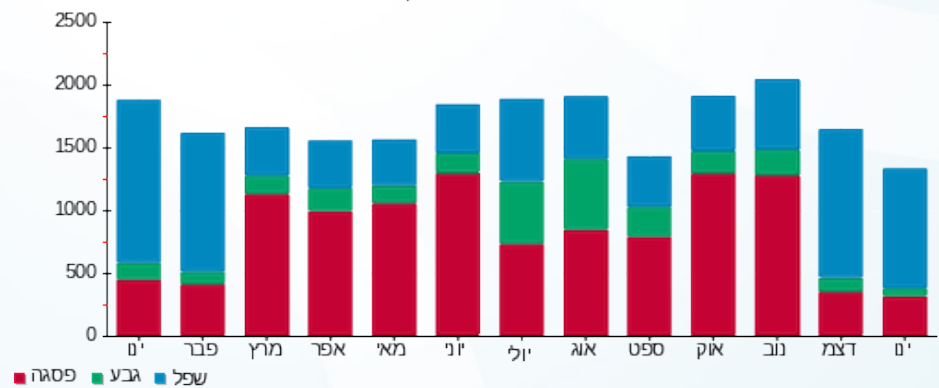



13/02/22

תאריך הפקדה:

שם דייר: בניין B - אס טי ג'י STG

31/01/22

תאריך קריאה נוכחית:

שם אתר: מרכז עזריאלי חולון

01/01/22

תאריך קריאה קודמת:

לקוח/ה נכבד/ה, אנו מתכבדים להגיש את חישוב צריכת החשמל לתקופה 01/01/22 - 31/01/22:

בניין B אס טי ג'י 7 - 13044076 (3x36) - STG

סוג תעריף	סוג צריכה	קריאה קודמת	קריאה נוכחית	סה"כ צריכה בקוט"ש	מחיר לקוט"ש בא"ג	סה"כ לתשלום
פרטי חשבון עבור תאריכים:						
777	פסגה	01/01/22	31/01/22	443.90	87.59	388.81 ₪
778	גבע	9,735.20	9,804.10	68.90	53.68	36.99 ₪
779	שפל	32,017.30	33,714.80	1,697.50	33.94	576.13 ₪

סה"כ לדייר:

פסגה	גבע	שפל	סה"כ	שיא ביקוש
443.90	68.90	1,697.50	2,210.30	17.07
₪ 388.81	₪ 36.99	₪ 576.13	₪ 1,001.93	

סה"כ צריכה

סה"כ לתשלום

211.60 ₪	תשלום קבוע	
6.79 ₪	תשלום עבור גודל חיבור בKVA (3x36)	
1,220.32 ₪	סה"כ לתשלום	לא כולל מע"מ

התפלגות חיוב בש"ח לפי תעו"ז

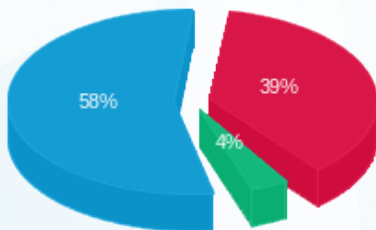

- פסגה (₪ 388.81) 58%
- גבע (₪ 36.99) 4%
- שפל (₪ 576.13) 39%

הסטוריית צריכה בקוט"ש

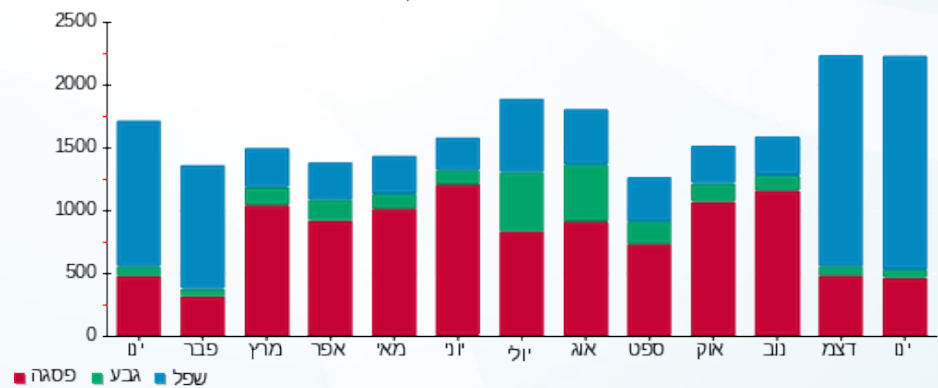

- פסגה
- גבע
- שפל





13/02/22

תאריך הפקה:

שם דייר: בנין B - ארט סיס
שם אתר: מרכז עזריאלי חולון

31/01/22

תאריך קריאה נוכחית:

01/01/22

תאריך קריאה קודמת:

לקוח/ה נכבד/ה, אנו מתכבדים להגיש את חישוב צריכת החשמל לתקופה 01/01/22 - 31/01/22:

בנין B ארט סיס - 5 - 13044066(3x63)

סוג תעריף	סוג צריכה	קריאה קודמת	קריאה נוכחית	סה"כ צריכה בקוט"ש	מחיר לקוט"ש בא"ג	סה"כ לתשלום
פרטי חשבון עבור תאריכים:						
777	פסגה	01/01/22	31/01/22	172.30	87.59	150.92 ₪
778	גבע	4,280.90	4,384.90	104.00	53.68	55.83 ₪
779	שפל	12,491.90	13,063.30	571.40	33.94	193.93 ₪

סה"כ לדייר:

פסגה	גבע	שפל	סה"כ	שיא ביקוש
172.30	104.00	571.40	847.70	8.60
150.92 ₪	55.83 ₪	193.93 ₪	400.68 ₪	

סה"כ צריכה

סה"כ לתשלום

38.02 ₪	תשלום קבוע	
11.89 ₪	תשלום עבור גודל חיבור בKVA (3x63)	
450.59 ₪	סה"כ לתשלום	לא כולל מע"מ

התפלגות חיוב בש"ח לפי תעו"ז

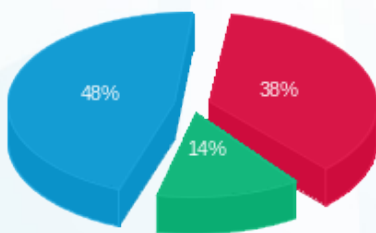

- פסגה (150.92 ₪) - 48%
- גבע (55.83 ₪) - 14%
- שפל (193.93 ₪) - 38%

הסטוריית צריכה בקוט"ש

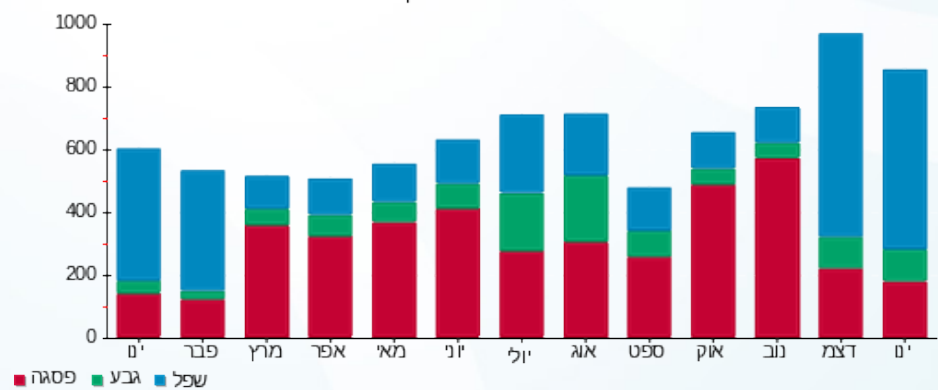



תאריך הפקה: 13/02/22
 תאריך קריאה נוכחית: 31/01/22
 תאריך קריאה קודמת: 01/01/22

שם דייר: בנין B - בר אירי אוסקר ווילד
 שם אתר: מרכז עזריאלי חולון

לקוח/ה נכבד/ה, אנו מתכבדים להגיש את חישוב צריכת החשמל לתקופה 01/01/22 - 31/01/22:

בנין B בר אירי אוסקר ווילד - 9 - 13080904 (3x160)

סוג תעריף	סוג צריכה	קריאה קודמת	קריאה נוכחית	סה"כ צריכה בקוט"ש	מחיר לקוט"ש בא"ג	סה"כ לתשלום
פרטי חשבון עבור תאריכים:						
777	פסגה	01/01/22	31/01/22	3,991.80	87.59	3,496.42 ₪
778	גבע	97,247.20	98,430.20	1,183.00	53.68	635.03 ₪
779	שפל	257,217.80	264,879.80	7,662.00	33.94	2,600.48 ₪

סה"כ לדייר:

פסגה	גבע	שפל	סה"כ	שיא ביקוש
3,991.80	1,183.00	7,662.00	12,836.80	78.20
3,496.42 ₪	635.03 ₪	2,600.48 ₪	6,731.93 ₪	

סה"כ צריכה
 סה"כ לתשלום

211.60 ₪	תשלום קבוע	
30.19 ₪	תשלום עבור גודל חיבור בKVA (3x160)	
6,973.73 ₪	סה"כ לתשלום	לא כולל מע"מ

התפלגות חיוב בש"ח לפי תע"ז

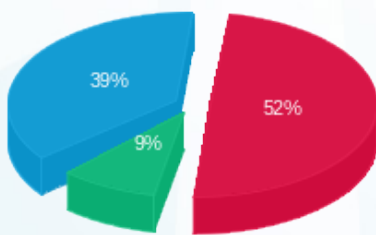

פסגה (3,496.42 ₪) 52%
 גבע (635.03 ₪) 9%
 שפל (2,600.48 ₪) 39%

הסטוריית צריכה בקוט"ש

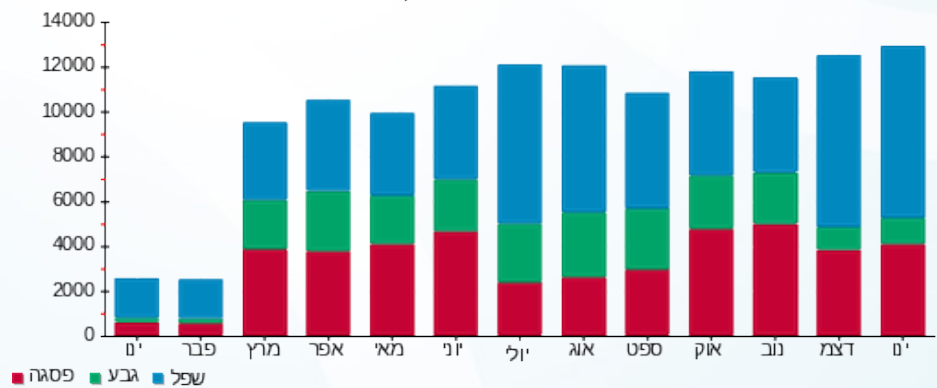



13/02/22 תאריך הפקה:
 31/01/22 תאריך קריאה נוכחית:
 01/01/22 תאריך קריאה קודמת:

שם דייר: בניין B - ברלה - סברס
 שם אתר: מרכז עזריאלי חולון

לקוח/ה נכבד/ה, אנו מתכבדים להגיש את חישוב צריכת החשמל לתקופה 01/01/22 - 31/01/22:

בניין B - ברלה - סברס - 6 - 13080904(3x160)

סה"כ לתשלום	מחיר לקוט"ש בא"ג	סה"כ צריכה בקוט"ש	קריאה נוכחית	קריאה קודמת	סוג צריכה	סוג תעריף
			31/01/22	01/01/22		פרטי חשבון עבור תאריכים:
185.87 ₪	87.59	212.20	36,873.00	36,660.80	פסגה	777
33.71 ₪	53.68	62.80	9,821.00	9,758.20	גבע	778
224.82 ₪	33.94	662.40	23,169.60	22,507.20	שפל	779

סה"כ לדייר:

שיא ביקוש	סה"כ	שפל	גבע	פסגה
20.37	937.40	662.40	62.80	212.20
	444.40 ₪	224.82 ₪	33.71 ₪	185.87 ₪

סה"כ צריכה
 סה"כ לתשלום

211.60 ₪	תשלום קבוע	
30.19 ₪	תשלום עבור גודל חיבור בKVA (3x160)	
686.19 ₪	סה"כ לתשלום	לא כולל מע"מ

התפלגות חיוב בש"ח לפי תע"ז

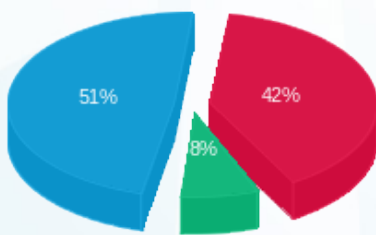

■ פסגה (185.87 ₪)
 ■ גבע (33.71 ₪)
 ■ שפל (224.82 ₪)

הסטוריית צריכה בקוט"ש

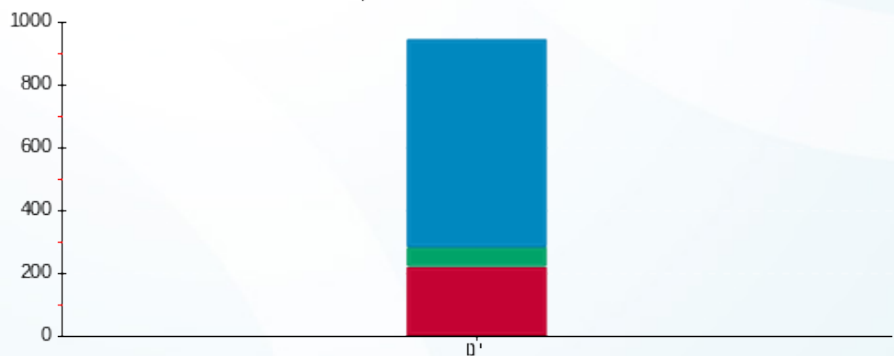

■ פסגה ■ גבע ■ שפל





13/02/22

תאריך הפקה:

שם דייר: בניין B - זיילינקס
שם אתר: מרכז עזריאלי חולון

31/01/22

תאריך קריאה נוכחית:

01/01/22

תאריך קריאה קודמת:

לקוח/ה נכבד/ה, אנו מתכבדים להגיש את חישוב צריכת החשמל לתקופה 01/01/22 - 31/01/22:

בניין B זיילינקס - 12 - (3x125)18029660

סוג תעריף	סוג צריכה	קריאה קודמת	קריאה נוכחית	סה"כ צריכה בקוט"ש	מחיר לקוט"ש בא"ג	סה"כ לתשלום
פרטי חשבון עבור תאריכים:						
777	פסגה	01/01/22	31/01/22	414.60	87.59	363.15 ₪
778	גבע	7,495.20	7,566.80	71.60	53.68	38.43 ₪
779	שפל	19,123.20	20,110.40	987.20	33.94	335.06 ₪

סה"כ לדייר:

פסגה	גבע	שפל	סה"כ	שיא ביקוש
414.60	71.60	987.20	1,473.40	12.54
₪ 363.15	₪ 38.43	₪ 335.06	₪ 736.64	

סה"כ צריכה

סה"כ לתשלום

211.60 ₪	תשלום קבוע	
23.59 ₪	תשלום עבור גודל חיבור בKVA (3x125)	
971.83 ₪	סה"כ לתשלום	לא כולל מע"מ

התפלגות חיוב בש"ח לפי תעו"ז

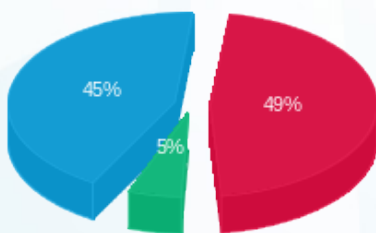

- פסגה (₪ 363.15) 45%
- גבע (₪ 38.43) 5%
- שפל (₪ 335.06) 49%

הסטוריית צריכה בקוט"ש

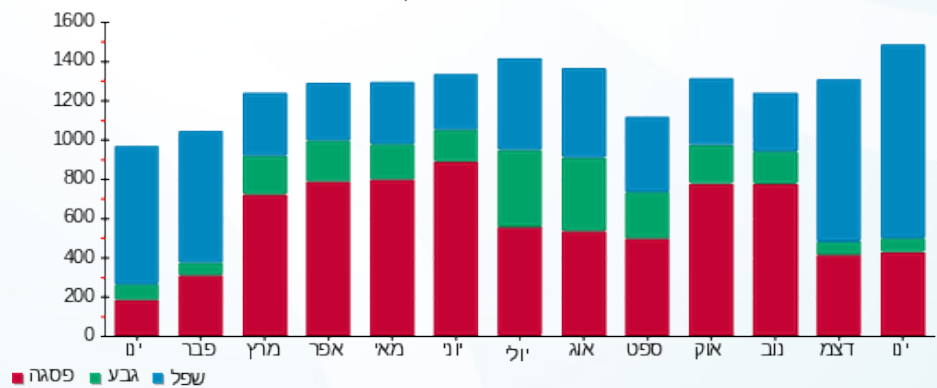

13/02/22 תאריך הפקה:
 31/01/22 תאריך קריאה נוכחית:
 01/01/22 תאריך קריאה קודמת:

שם דייר: בנין B - חברת ש.ב.א קומת כניסה
 שם אתר: מרכז עזריאלי חולון

לקוח/ה נכבד/ה, אנו מתכבדים להגיש את חישוב צריכת החשמל לתקופה 01/01/22 - 31/01/22:

חברת ש.ב.א קומת כניסה בנין 1 - (3x315)16224424 - B

סוג תעריף	סוג צריכה	קריאה קודמת	קריאה נוכחית	סה"כ צריכה בקוט"ש	מחיר לקוט"ש בא"ג	סה"כ לתשלום
פרטי חשבון עבור תאריכים:						
777	פסגה	01/01/22	31/01/22	3,558.00	87.59	3,116.45 ₪
778	גבע	148,776.00	150,530.10	1,754.10	53.68	941.60 ₪
779	שפל	483,181.70	496,564.20	13,382.50	33.94	4,542.02 ₪

סה"כ לדייר:

פסגה	גבע	שפל	סה"כ	שיא ביקוש
3,558.00	1,754.10	13,382.50	18,694.60	
3,116.45 ₪	941.60 ₪	4,542.02 ₪	8,600.07 ₪	

סה"כ צריכה
 סה"כ לתשלום

211.60 ₪	תשלום קבוע	
59.44 ₪	תשלום עבור גודל חיבור בKVA (3x315)	
8,871.11 ₪	סה"כ לתשלום	לא כולל מע"מ

התפלגות חיוב בש"ח לפי תעו"ז

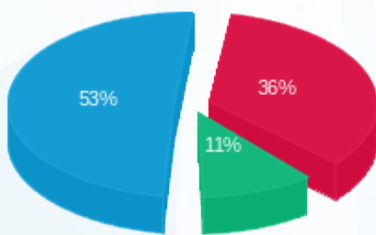

פסגה (3,116.45 ₪) 53%
 גבע (941.60 ₪) 11%
 שפל (4,542.02 ₪) 36%

הסטוריית צריכה בקוט"ש

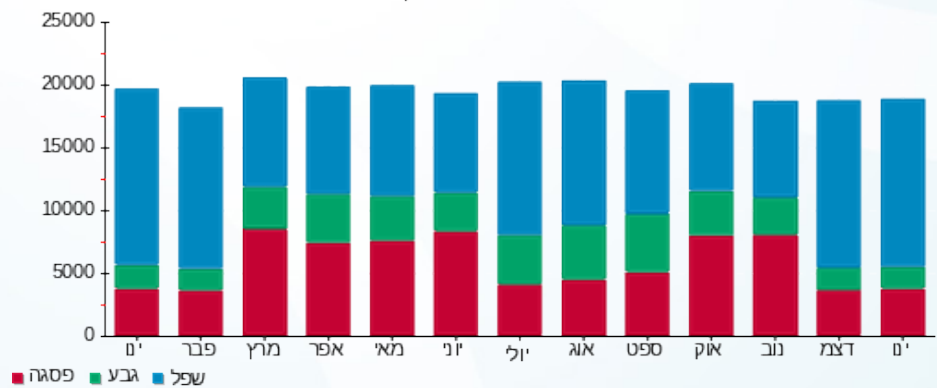



13/02/22

תאריך הפקה:

שם דייר: בניין B - טירן הנדסה

31/01/22

תאריך קריאה נוכחית:

שם אתר: מרכז עזריאלי חולון

01/01/22

תאריך קריאה קודמת:

לקוח/ה נכבד/ה, אנו מתכבדים להגיש את חישוב צריכת החשמל לתקופה 01/01/22 - 31/01/22:

בניין B טירן הנדסה - 1 - 15091232 (3x250)

סוג תעריף	סוג צריכה	קריאה קודמת	קריאה נוכחית	סה"כ צריכה בקוט"ש	מחיר לקוט"ש בא"ג	סה"כ לתשלום
פרטי חשבון עבור תאריכים:						
777	פסגה	01/01/22	31/01/22	205.80	87.59	180.26 ₪
778	גבע	4,184.20	4,213.40	29.20	53.68	15.67 ₪
779	שפל	13,554.00	14,328.80	774.80	33.94	262.97 ₪

סה"כ לדייר:

פסגה	גבע	שפל	סה"כ	שיא ביקוש
205.80	29.20	774.80	1,009.80	10.25
180.26 ₪	15.67 ₪	262.97 ₪	458.90 ₪	

סה"כ צריכה

סה"כ לתשלום

211.60 ₪	תשלום קבוע	
47.18 ₪	תשלום עבור גודל חיבור בKVA (3x250)	
717.68 ₪	סה"כ לתשלום	לא כולל מע"מ

התפלגות חיוב בש"ח לפי תע"ז

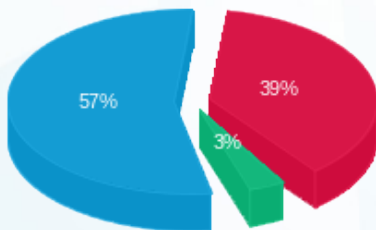

- פסגה (180.26 ₪) - 57%
- גבע (15.67 ₪) - 3%
- שפל (262.97 ₪) - 39%

הסטוריית צריכה בקוט"ש

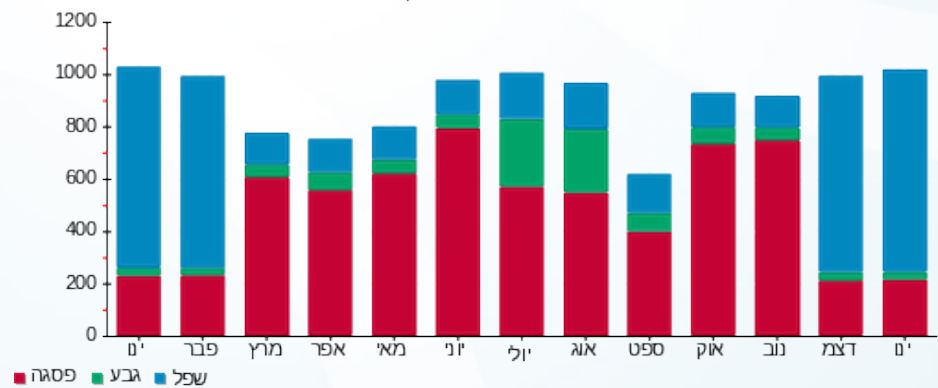



13/02/22

תאריך הפקה:

שם דייר: בנין B - מרקורי
שם אתר: מרכז עזריאלי חולון

31/01/22

תאריך קריאה נוכחית:

01/01/22

תאריך קריאה קודמת:

לקוח/ה נכבד/ה, אנו מתכבדים להגיש את חישוב צריכת החשמל לתקופה 01/01/22 - 31/01/22:

בנין B מרקורי - 13 - 15129207 (3x63)

סוג תעריף	סוג צריכה	קריאה קודמת	קריאה נוכחית	סה"כ צריכה בקוט"ש	מחיר לקוט"ש בא"ג	סה"כ לתשלום
פרטי חשבון עבור תאריכים:						
777	פסגה	01/01/22	31/01/22	132.20	87.59	115.79 ₪
778	גבע	6,001.20	6,048.60	47.40	53.68	25.44 ₪
779	שפל	17,996.40	18,592.40	596.00	33.94	202.28 ₪

סה"כ לדייר:

פסגה	גבע	שפל	סה"כ	שיא ביקוש
132.20	47.40	596.00	775.60	7.11
115.79 ₪	25.44 ₪	202.28 ₪	343.52 ₪	

סה"כ צריכה

סה"כ לתשלום

211.60 ₪	תשלום קבוע	
11.89 ₪	תשלום עבור גודל חיבור בKVA (3x63)	
567.01 ₪	סה"כ לתשלום	לא כולל מע"מ

התפלגות חיוב בש"ח לפי תעו"ז

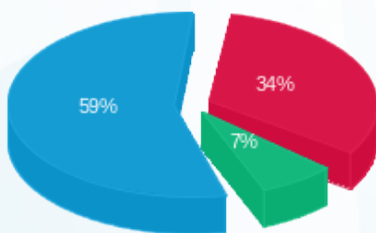

- פסגה (115.79 ₪) 59%
- גבע (25.44 ₪) 7%
- שפל (202.28 ₪) 34%

הסטוריית צריכה בקוט"ש

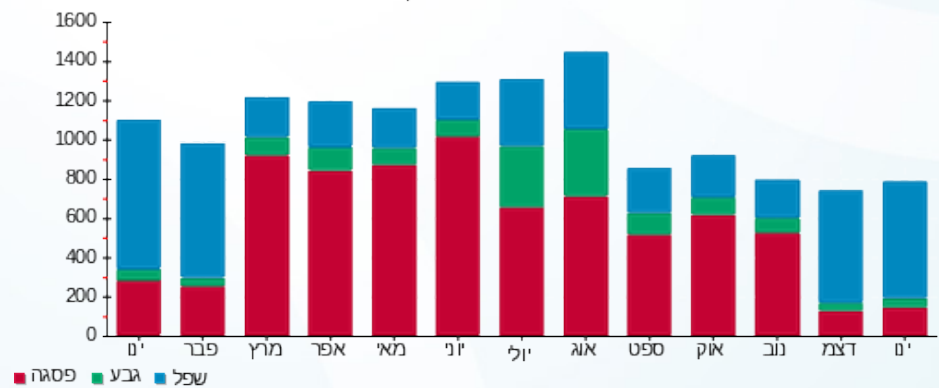

13/02/22 תאריך הפקה:
 31/01/22 תאריך קריאה נוכחית:
 01/01/22 תאריך קריאה קודמת:

שם דייר: בניין B - פאזל בורגר
 שם אתר: מרכז עזריאלי חולון

לקוח/ה נכבד/ה, אנו מתכבדים להגיש את חישוב צריכת החשמל לתקופה 01/01/22 - 31/01/22:

בניין B - פאזל בורגר - 12 - 13080904 (3x250)

סוג תעריף	סוג צריכה	קריאה קודמת	קריאה נוכחית	סה"כ צריכה בקוט"ש	מחיר לקוט"ש בא"ג	סה"כ לתשלום
פרטי חשבון עבור תאריכים:						
777	פסגה	01/01/22	31/01/22	2,369.60	87.59	2,075.53 ₪
778	גבע	69,743.60	70,374.40	630.80	53.68	338.61 ₪
779	שפל	186,293.20	194,580.40	8,287.20	33.94	2,812.68 ₪

סה"כ לדייר:

פסגה	גבע	שפל	סה"כ	שיא ביקוש
2,369.60	630.80	8,287.20	11,287.60	49.08
2,075.53 ₪	338.61 ₪	2,812.68 ₪	5,226.82 ₪	

סה"כ צריכה
 סה"כ לתשלום

211.60 ₪	תשלום קבוע	
47.18 ₪	תשלום עבור גודל חיבור בKVA (3x250)	
5,485.60 ₪	סה"כ לתשלום	לא כולל מע"מ

התפלגות חיוב בש"ח לפי תע"ז

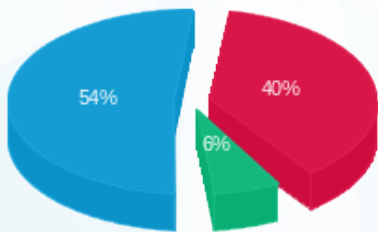

■ פסגה (2,075.53 ₪) 54%
 ■ גבע (338.61 ₪) 6%
 ■ שפל (2,812.68 ₪) 40%

הסטוריית צריכה בקוט"ש

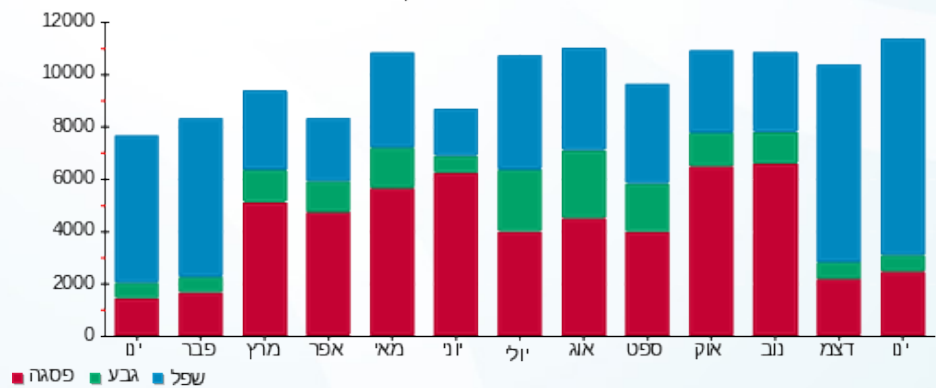



13/02/22 תאריך הפקה:
 31/01/22 תאריך קריאה נוכחית:
 01/01/22 תאריך קריאה קודמת:

שם דייר: בניין B - ק.0 - ממתקי סיון - חנות
 שם אתר: מרכז עזריאלי חולון

לקוח/ה נכבד/ה, אנו מתכבדים להגיש את חישוב צריכת החשמל לתקופה 01/01/22 - 31/01/22:

בניין B ממתקי סיון - חנות ק.0 - 2 - 13080904(3x80)

סוג תעריף	סוג צריכה	קריאה קודמת	קריאה נוכחית	סה"כ צריכה בקוט"ש	מחיר לקוט"ש בא"ג	סה"כ לתשלום
פרטי חשבון עבור תאריכים:						
777	פסגה	01/01/22	31/01/22	549.30	87.59	481.13 ₪
778	גבע	22,078.70	22,293.60	214.90	53.68	115.36 ₪
779	שפל	56,664.40	58,174.10	1,509.70	33.94	512.39 ₪

סה"כ לדייר:

פסגה	גבע	שפל	סה"כ	שיא ביקוש
549.30	214.90	1,509.70	2,273.90	6.12
481.13 ₪	115.36 ₪	512.39 ₪	1,108.88 ₪	

סה"כ צריכה
 סה"כ לתשלום

211.60 ₪	תשלום קבוע	
15.10 ₪	תשלום עבור גודל חיבור בKVA (3x80)	
1,335.58 ₪	סה"כ לתשלום	לא כולל מע"מ

התפלגות חיוב בש"ח לפי תע"ז

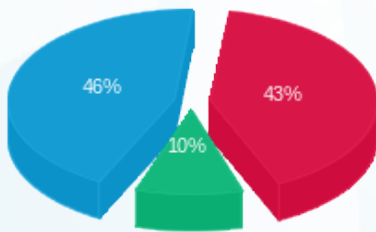

פסגה (481.13 ₪) 46%
 גבע (115.36 ₪) 10%
 שפל (512.39 ₪) 43%

הסטוריית צריכה בקוט"ש

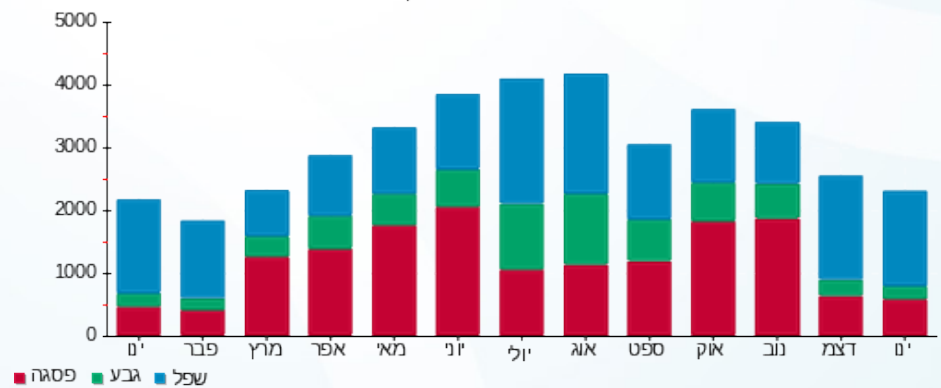

13/02/22 תאריך הפקה:
 31/01/22 תאריך קריאה נוכחית:
 01/01/22 תאריך קריאה קודמת:

שם דייר: בניין B - ק.0 - עגבניה
 שם אתר: מרכז עזריאלי חולון

לקוח/ה נכבד/ה, אנו מתכבדים להגיש את חישוב צריכת החשמל לתקופה 01/01/22 - 31/01/22:

בניין B עגבניה ק.0 - 1 - 13080904(3x100)

סוג תעריף	סוג צריכה	קריאה קודמת	קריאה נוכחית	סה"כ צריכה בקוט"ש	מחיר לקוט"ש בא"ג	סה"כ לתשלום
			01/01/22	31/01/22	פרטי חשבון עבור תאריכים:	
777	פסגה	123,895.50	125,368.80	1,473.30	87.59	1,290.46 ₪
778	גבע	44,031.20	44,492.40	461.20	53.68	247.57 ₪
779	שפל	128,451.80	132,601.80	4,150.00	33.94	1,408.51 ₪

סה"כ לדייר:

פסגה	גבע	שפל	סה"כ	שיא ביקוש
1,473.30	461.20	4,150.00	6,084.50	28.53
1,290.46 ₪	247.57 ₪	1,408.51 ₪	2,946.55 ₪	

סה"כ צריכה
 סה"כ לתשלום

211.60 ₪	תשלום קבוע	
18.87 ₪	תשלום עבור גודל חיבור בKVA (3x100)	
3,177.02 ₪	סה"כ לתשלום	לא כולל מע"מ

התפלגות חיוב בש"ח לפי תע"ז

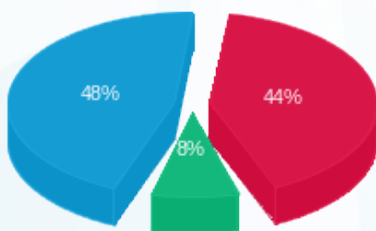

■ פסגה (1,290.46 ₪)
 ■ גבע (247.57 ₪)
 ■ שפל (1,408.51 ₪)

הסטוריית צריכה בקוט"ש

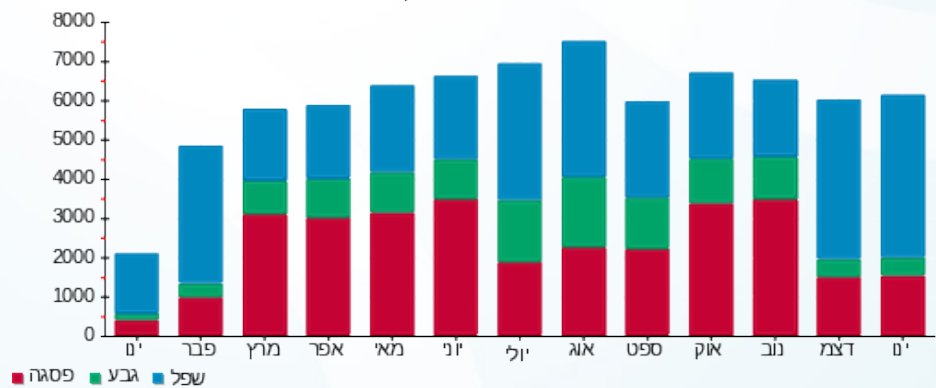

13/02/22 תאריך הפקה:
 31/01/22 תאריך קריאה נוכחית:
 01/01/22 תאריך קריאה קודמת:

שם דייר: בניין B - ק.01 - גנרטור
 שם אתר: מרכז עזריאלי חולון

לקוח/ה נכבד/ה, אנו מתכבדים להגיש את חישוב צריכת החשמל לתקופה 01/01/22 - 31/01/22:

בניין B גנרטור ק.1 - 8 - 13044082

סוג תעריף	סוג צריכה	קריאה קודמת	קריאה נוכחית	סה"כ צריכה בקוט"ש	מחיר לקוט"ש בא"ג	סה"כ לתשלום
פרטי חשבון עבור תאריכים:						
		01/01/22	31/01/22			
777	פסגה	31.60	31.60	0.00	87.59	0.00 ₪
778	גבע	5.60	5.60	0.00	53.68	0.00 ₪
779	שפל	72.80	90.00	17.20	33.94	5.84 ₪

סה"כ לדייר:

פסגה	גבע	שפל	סה"כ	שיא ביקוש
0.00	0.00	17.20	17.20	7.22
0.00 ₪	0.00 ₪	5.84 ₪	5.84 ₪	

סה"כ צריכה
 סה"כ לתשלום

211.60 ₪	תשלום קבוע
217.44 ₪	סה"כ לתשלום

לא כולל מע"מ

התפלגות חיוב בש"ח לפי תעו"ז



- פסגה (0.00 ₪)
- גבע (0.00 ₪)
- שפל (5.84 ₪)

הסטוריית צריכה בקוט"ש

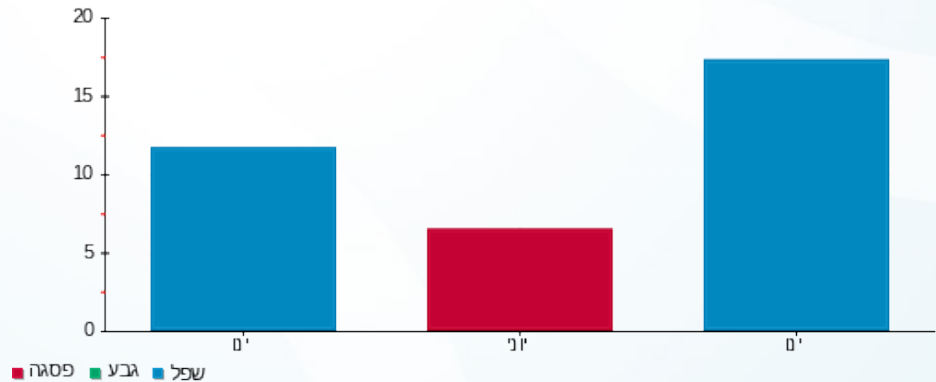

13/02/22 תאריך הפקה:
 31/01/22 תאריך קריאה נוכחית:
 01/01/22 תאריך קריאה קודמת:

שם דייר: בניין B - ק.01 יח' 01 - טלדור מערכות
 שם אתר: מרכז עזריאלי חולון

לקוח/ה נכבד/ה, אנו מתכבדים להגיש את חישוב צריכת החשמל לתקופה 01/01/22 - 31/01/22:

בניין B - קומה 01 יחידה 01 - 14118701(0x0)

סוג תעריף	סוג צריכה	קריאה קודמת	קריאה נוכחית	סה"כ צריכה בקוט"ש	מחיר לקוט"ש בא"ג	סה"כ לתשלום
פרטי חשבון עבור תאריכים:						
777	פסגה	01/01/22	31/01/22	173.70	87.59	152.14 ₪
778	גבע	8,579.10	8,783.10	204.00	53.68	109.51 ₪
779	שפל	25,547.90	26,728.10	1,180.20	33.94	400.56 ₪

סה"כ לדייר:

פסגה	גבע	שפל	סה"כ	שיא ביקוש
173.70	204.00	1,180.20	1,557.90	8.65
152.14 ₪	109.51 ₪	400.56 ₪	662.21 ₪	

סה"כ צריכה
 סה"כ לתשלום

211.60 ₪	תשלום קבוע	
0.00 ₪	תשלום עבור גודל חיבור בKVA (0x0)	
873.81 ₪	סה"כ לתשלום	לא כולל מע"מ

התפלגות חיוב בש"ח לפי תעו"ז

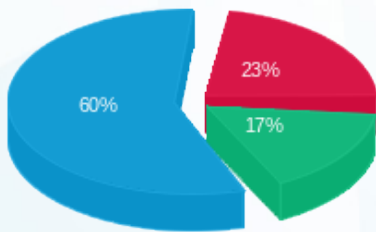

■ פסגה (152.14 ₪)
 ■ גבע (109.51 ₪)
 ■ שפל (400.56 ₪)

הסטוריית צריכה בקוט"ש

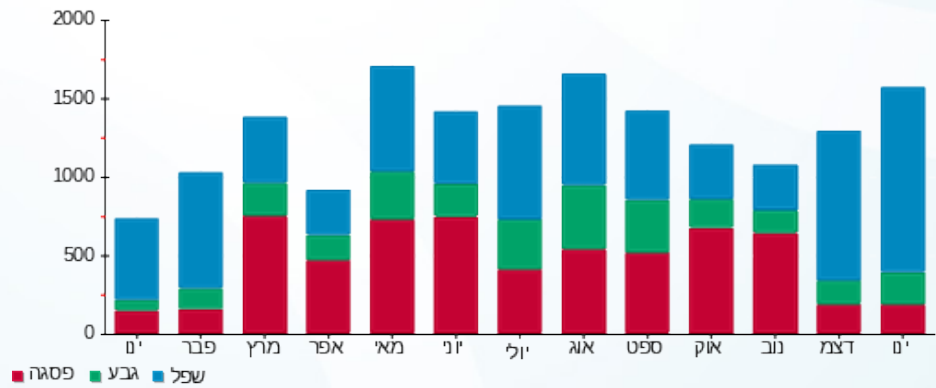



13/02/22 תאריך הפקה:
 31/01/22 תאריך קריאה נוכחית:
 01/01/22 תאריך קריאה קודמת:

שם דייר: בנין B - ק.01 יח' 04 - אקספריטוס
 שם אתר: מרכז עזריאלי חולון

לקוח/ה נכבד/ה, אנו מתכבדים להגיש את חישוב צריכת החשמל לתקופה 01/01/22 - 31/01/22:

בנין B - ק.01 יח' 04 - אקספריטוס - 4 - 14118701(0x0)

סוג תעריף	סוג צריכה	קריאה קודמת	קריאה נוכחית	סה"כ צריכה בקוט"ש	מחיר לקוט"ש בא"ג	סה"כ לתשלום
פרטי חשבון עבור תאריכים:						
777	פסגה	01/01/22	31/01/22	194.90	87.59	170.71 ₪
778	גבע	2,311.60	2,363.60	52.00	53.68	27.91 ₪
779	שפל	8,029.20	8,636.40	607.20	33.94	206.08 ₪

סה"כ לדייר:

פסגה	גבע	שפל	סה"כ	שיא ביקוש
194.90	52.00	607.20	854.10	7.50
170.71 ₪	27.91 ₪	206.08 ₪	404.71 ₪	

סה"כ צריכה
 סה"כ לתשלום

211.60 ₪	תשלום קבוע	
0.00 ₪	תשלום עבור גודל חיבור בKVA (0x0)	
616.31 ₪	סה"כ לתשלום	לא כולל מע"מ

התפלגות חיוב בש"ח לפי תעו"ז

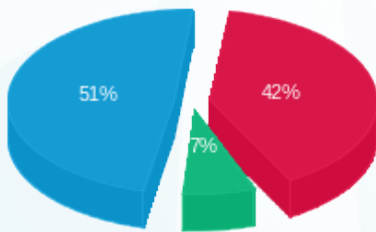

פסגה (170.71 ₪) 51%
 גבע (27.91 ₪) 7%
 שפל (206.08 ₪) 42%

הסטוריית צריכה בקוט"ש

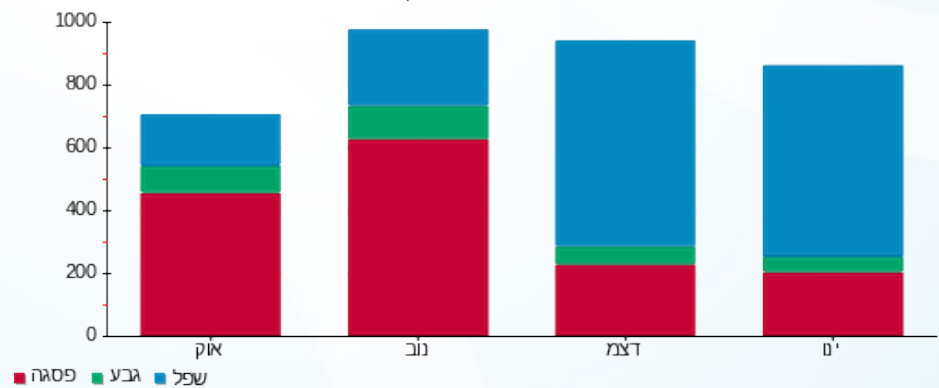

13/02/22 תאריך הפקה:
 31/01/22 תאריך קריאה נוכחית:
 01/01/22 תאריך קריאה קודמת:

שם דייר: בניין B - ק.01 יח' 06 - קבוצת יעקובסון
 שם אתר: מרכז עזריאלי חולון

לקוח/ה נכבד/ה, אנו מתכבדים להגיש את חישוב צריכת החשמל לתקופה 01/01/22 - 31/01/22:

בניין B ק.01 יח' 06 - קבוצת יעקובסון - 3 - 14118701(0x0)

סוג תעריף	סוג צריכה	קריאה קודמת	קריאה נוכחית	סה"כ צריכה בקוט"ש	מחיר לקוט"ש בא"ג	סה"כ לתשלום
פרטי חשבון עבור תאריכים:						
777	פסגה	01/01/22	31/01/22	352.90	87.59	309.11 ₪
778	גבע	3,604.60	3,609.70	5.10	53.68	2.74 ₪
779	שפל	11,404.40	11,796.50	392.10	33.94	133.08 ₪

סה"כ לדייר:

פסגה	גבע	שפל	סה"כ	שיא ביקוש
352.90	5.10	392.10	750.10	10.60
₪ 309.11	₪ 2.74	₪ 133.08	₪ 444.92	

סה"כ צריכה
 סה"כ לתשלום

211.60 ₪	תשלום קבוע	
0.00 ₪	תשלום עבור גודל חיבור בKVA (0x0)	
656.52 ₪	סה"כ לתשלום	לא כולל מע"מ

התפלגות חיוב בש"ח לפי תעו"ז

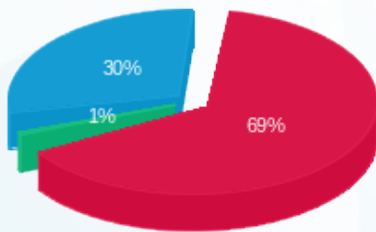

פסגה (₪ 309.11) 69%
 גבע (₪ 2.74) 1%
 שפל (₪ 133.08) 30%

הסטוריית צריכה בקוט"ש

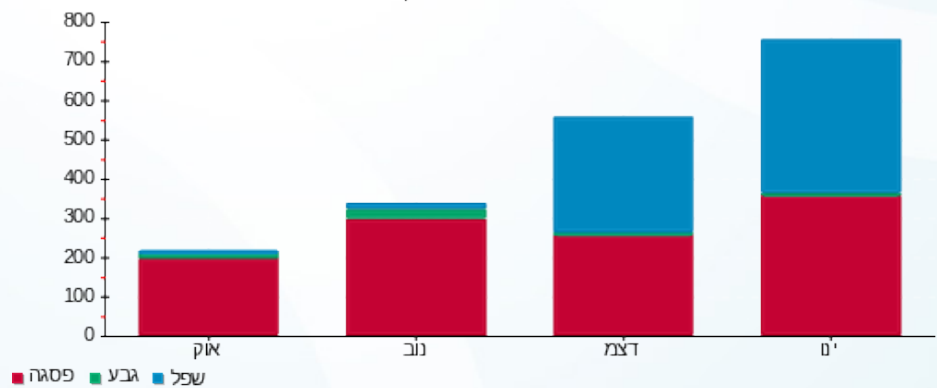

13/02/22 תאריך הפקה:
 31/01/22 תאריך קריאה נוכחי:
 01/01/22 תאריך קריאה קודמת:

שם דייר: בנין B - ק.01 יח' 07 - יונסי וגלילי השקעות
 שם אתר: מרכז עזריאלי חולון

לקוח/ה נכבד/ה, אנו מתכבדים להגיש את חישוב צריכת החשמל לתקופה 01/01/22 - 31/01/22:

בנין B - קומה 01 יחידה 07 - יונסי וגלילי השקעות - 9 - 14118701(0x0)

סוג תעריף	סוג צריכה	קריאה קודמת	קריאה נוכחית	סה"כ צריכה בקוט"ש	מחיר לקוט"ש בא"ג	סה"כ לתשלום
פרטי חשבון עבור תאריכים:						
777	פסגה	01/01/22	31/01/22	113.70	87.59	99.59 ₪
778	גבע	5,078.50	5,081.60	3.10	53.68	1.66 ₪
779	שפל	14,050.30	14,326.60	276.30	33.94	93.78 ₪

סה"כ לדייר:

פסגה	גבע	שפל	סה"כ	שיא ביקוש
113.70	3.10	276.30	393.10	3.93
99.59 ₪	1.66 ₪	93.78 ₪	195.03 ₪	

סה"כ צריכה
 סה"כ לתשלום

211.60 ₪	תשלום קבוע	
0.00 ₪	תשלום עבור גודל חיבור בKVA (0x0)	
406.63 ₪	סה"כ לתשלום	לא כולל מע"מ

התפלגות חיוב בש"ח לפי תע"ז

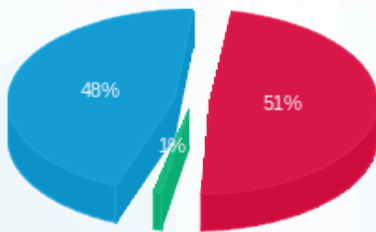

פסגה (99.59 ₪) 51%
 גבע (1.66 ₪) 1%
 שפל (93.78 ₪) 48%

הסטוריית צריכה בקוט"ש

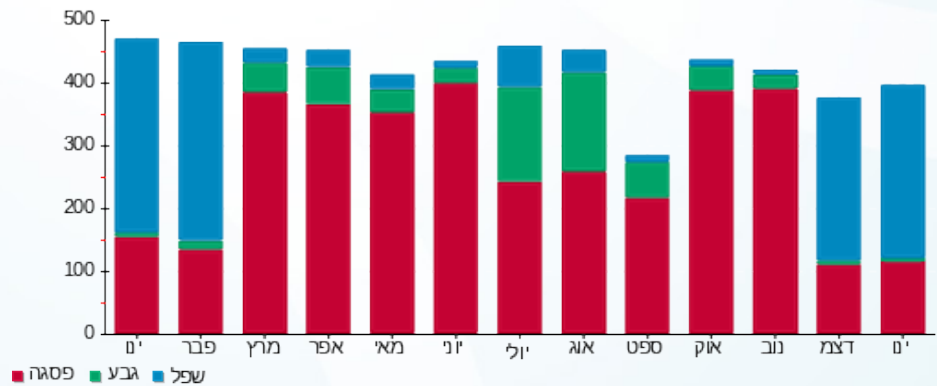



13/02/22

תאריך הפקה:

שם דייר: בניין B - ק.01 יח' 08 - אוויה
שם אתר: מרכז עזריאלי חולון

31/01/22

תאריך קריאה נוכחית:

01/01/22

תאריך קריאה קודמת:

לקוח/ה נכבד/ה, אנו מתכבדים להגיש את חישוב צריכת החשמל לתקופה 01/01/22 - 31/01/22:

בניין B ק.01 יח' 08 - 11 - 14118701(0x0)

סה"כ לתשלום	מחיר לקוט"ש בא"ג	סה"כ צריכה בקוט"ש	קריאה נוכחית	קריאה קודמת	סוג צריכה	סוג תעריף
			31/01/22	01/01/22		פרטי חשבון עבור תאריכים:
106.68 ₪	87.59	121.80	11,551.10	11,429.30	פסגה	777
21.31 ₪	53.68	39.70	1,892.50	1,852.80	גבע	778
123.61 ₪	33.94	364.20	6,922.80	6,558.60	שפל	779

סה"כ לדייר:

שיא ביקוש	סה"כ	שפל	גבע	פסגה
4.83	525.70	364.20	39.70	121.80
	251.61 ₪	123.61 ₪	21.31 ₪	106.68 ₪

סה"כ צריכה

סה"כ לתשלום

211.60 ₪	תשלום קבוע	
0.00 ₪	תשלום עבור גודל חיבור בKVA (0x0)	
463.21 ₪	סה"כ לתשלום	לא כולל מע"מ

התפלגות חיוב בש"ח לפי תע"ז

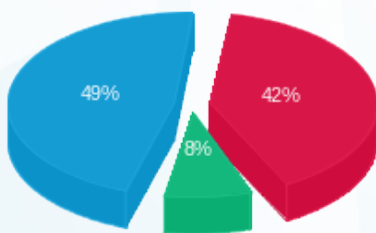

- פסגה (106.68 ₪)
- גבע (21.31 ₪)
- שפל (123.61 ₪)

הסטוריית צריכה בקוט"ש

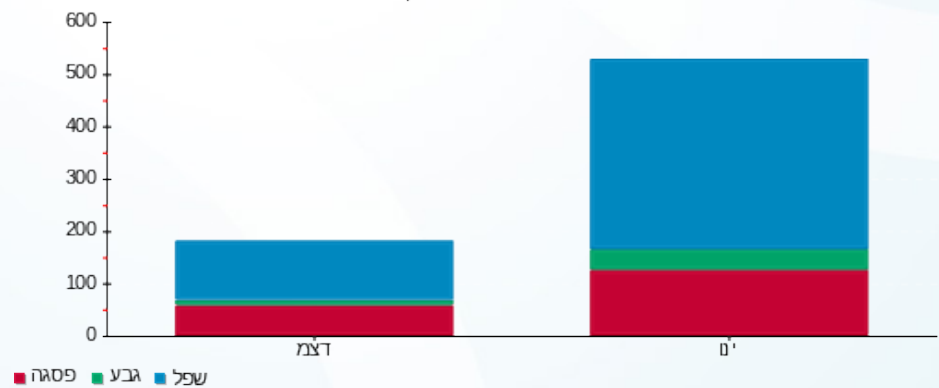

13/02/22 תאריך הפקה:
 31/01/22 תאריך קריאה נוכחית:
 01/01/22 תאריך קריאה קודמת:

שם דייר: בניין B - ק.01 יח' 11 - עו"ד לריסה פז
 שם אתר: מרכז עזריאלי חולון

לקוח/ה נכבד/ה, אנו מתכבדים להגיש את חישוב צריכת החשמל לתקופה 01/01/22 - 31/01/22:

בניין B - ק.01 יח' 11 - לריסה פז - 6 - 14118701(0x0)

סוג תעריף	סוג צריכה	קריאה קודמת	קריאה נוכחית	סה"כ צריכה בקוט"ש	מחיר לקוט"ש בא"ג	סה"כ לתשלום
פרטי חשבון עבור תאריכים:						
777	פסגה	01/01/22	31/01/22	34.50	87.59	30.22 ₪
778	גבע	2,773.50	2,783.90	10.40	53.68	5.58 ₪
779	שפל	7,106.90	7,399.80	292.90	33.94	99.41 ₪

סה"כ לדייר:

פסגה	גבע	שפל	סה"כ	שיא ביקוש
34.50	10.40	292.90	337.80	5.94
₪ 30.22	₪ 5.58	₪ 99.41	₪ 135.21	

סה"כ צריכה
 סה"כ לתשלום

211.60 ₪	תשלום קבוע	
0.00 ₪	תשלום עבור גודל חיבור בKVA (0x0)	
346.81 ₪	סה"כ לתשלום	לא כולל מע"מ

התפלגות חיוב בש"ח לפי תעו"ז

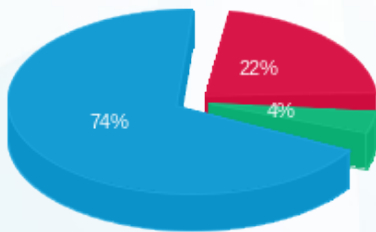

פסגה (₪ 30.22)
 גבע (₪ 5.58)
 שפל (₪ 99.41)

הסטוריית צריכה בקוט"ש

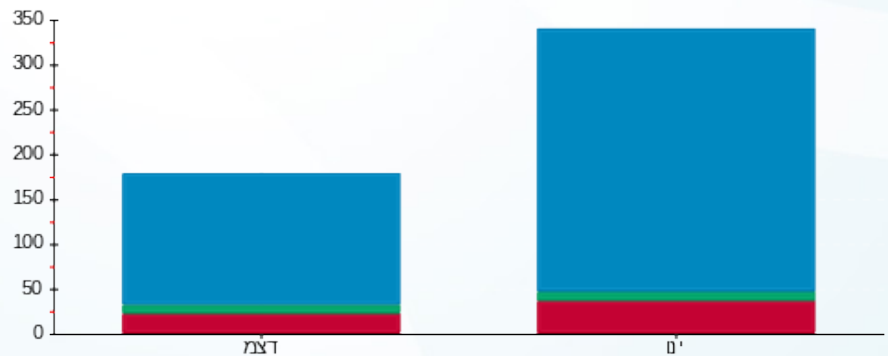

פסגה גבע שפל

13/02/22 תאריך הפקה:
 31/01/22 תאריך קריאה נוכחית:
 01/01/22 תאריך קריאה קודמת:

שם דייר: בניין B - ק.01 יח' 12 - וויקארד
 שם אתר: מרכז עזריאלי חולון

לקוח/ה נכבד/ה, אנו מתכבדים להגיש את חישוב צריכת החשמל לתקופה 01/01/22 - 31/01/22:

בניין B - קומה 01 יחידה 12 - 13 (0x0)14118701

סוג תעריף	סוג צריכה	קריאה קודמת	קריאה נוכחית	סה"כ צריכה בקוט"ש	מחיר לקוט"ש בא"ג	סה"כ לתשלום
פרטי חשבון עבור תאריכים:						
777	פסגה	01/01/22	31/01/22	10.70	87.59	9.37 ₪
778	גבע	1,401.50	1,403.60	2.10	53.68	1.13 ₪
779	שפל	5,732.30	6,102.40	370.10	33.94	125.61 ₪

סה"כ לדייר:

פסגה	גבע	שפל	סה"כ	שיא ביקוש
10.70	2.10	370.10	382.90	7.84
9.37 ₪	1.13 ₪	125.61 ₪		

סה"כ צריכה
 סה"כ לתשלום

211.60 ₪	תשלום קבוע	
0.00 ₪	תשלום עבור גודל חיבור בKVA (0x0)	
347.71 ₪	סה"כ לתשלום	לא כולל מע"מ

התפלגות חיוב בש"ח לפי תעו"ז

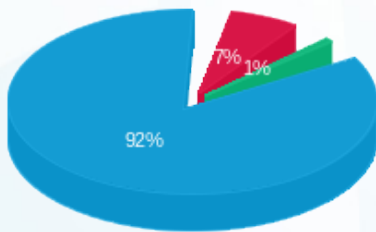

פסגה (9.37 ₪) ■
 גבע (1.13 ₪) ■
 שפל (125.61 ₪) ■

הסטוריית צריכה בקוט"ש

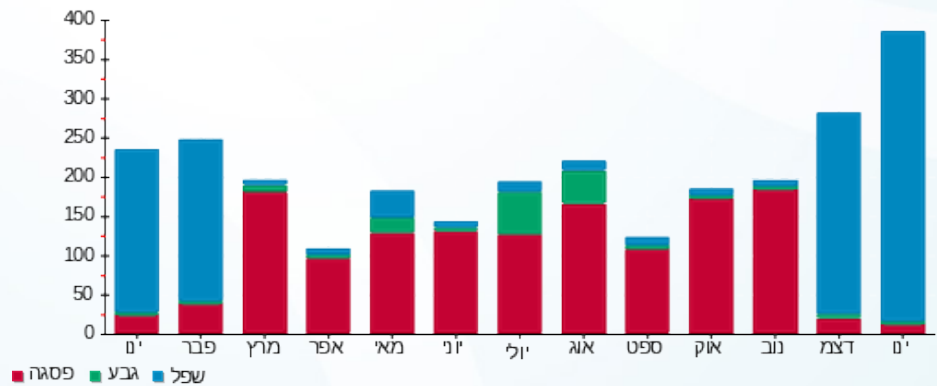



13/02/22 תאריך הפקה:
 31/01/22 תאריך קריאה נוכחית:
 01/01/22 תאריך קריאה קודמת:

שם דייר: בניין B - ק.01 - שבט בנימין 1
 שם אתר: מרכז עזריאלי חולון

לקוח/ה נכבד/ה, אנו מתכבדים להגיש את חישוב צריכת החשמל לתקופה 01/01/22 - 31/01/22:

בניין B שבט בנימין קומה 1 - 11 - 13080904 (3x63)

סוג תעריף	סוג צריכה	קריאה קודמת	קריאה נוכחית	סה"כ צריכה בקוט"ש	מחיר לקוט"ש בא"ג	סה"כ לתשלום
פרטי חשבון עבור תאריכים:						
777	פסגה	01/01/22	31/01/22	50.90	87.59	44.58 ₪
778	גבע	2,127.10	2,138.90	11.80	53.68	6.33 ₪
779	שפל	9,093.10	9,334.80	241.70	33.94	82.03 ₪

סה"כ לדייר:

פסגה	גבע	שפל	סה"כ	שיא ביקוש
50.90	11.80	241.70	304.40	5.26
₪ 44.58	₪ 6.33	₪ 82.03	₪ 132.95	

סה"כ צריכה
 סה"כ לתשלום

38.02 ₪	תשלום קבוע	
11.89 ₪	תשלום עבור גודל חיבור בKVA (3x63)	
182.86 ₪	סה"כ לתשלום	לא כולל מע"מ

התפלגות חיוב בש"ח לפי תע"ז

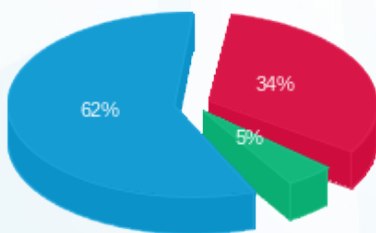

פסגה (₪ 44.58)
 גבע (₪ 6.33)
 שפל (₪ 82.03)

הסטוריית צריכה בקוט"ש

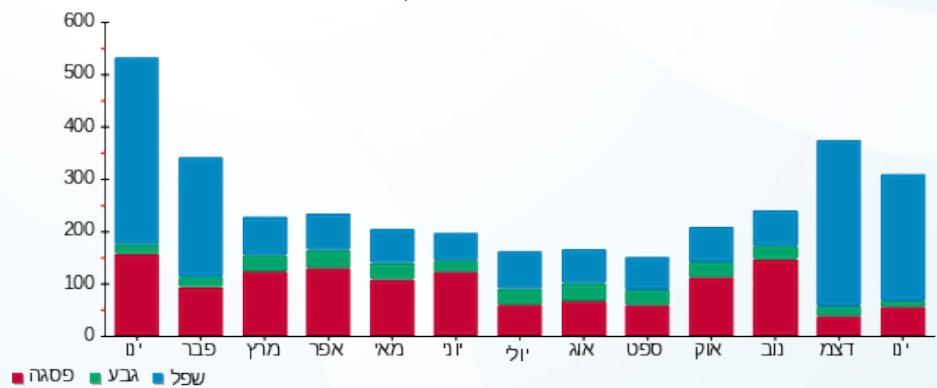



13/02/22 תאריך הפקה:
 31/01/22 תאריך קריאה נוכחית:
 01/01/22 תאריך קריאה קודמת:

שם דייר: בניין B - ק.01 - שבט בנימין 2
 שם אתר: מרכז עזריאלי חולון

לקוח/ה נכבד/ה, אנו מתכבדים להגיש את חישוב צריכת החשמל לתקופה 01/01/22 - 31/01/22:

בניין B שבט בנימין 2 קומה 2 - 10 - 13080904(3x63)

סוג תעריף	סוג צריכה	קריאה קודמת	קריאה נוכחית	סה"כ צריכה בקוט"ש	מחיר לקוט"ש בא"ג	סה"כ לתשלום
פרטי חשבון עבור תאריכים:						
777	פסגה	01/01/22	31/01/22	251.90	87.59	220.64 ₪
778	גבע	6,076.60	6,143.00	66.40	53.68	35.64 ₪
779	שפל	15,420.40	16,440.10	1,019.70	33.94	346.09 ₪

סה"כ לדייר:

פסגה	גבע	שפל	סה"כ	שיא ביקוש
251.90	66.40	1,019.70	1,338.00	13.68
220.64 ₪	35.64 ₪	346.09 ₪	602.37 ₪	

סה"כ צריכה
 סה"כ לתשלום

38.02 ₪	תשלום קבוע	
11.89 ₪	תשלום עבור גודל חיבור בKVA (3x63)	
652.28 ₪	סה"כ לתשלום	לא כולל מע"מ

התפלגות חיוב בש"ח לפי תע"ז

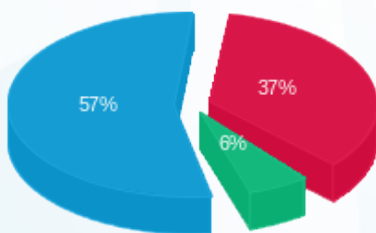

■ פסגה (220.64 ₪)
 ■ גבע (35.64 ₪)
 ■ שפל (346.09 ₪)

הסטוריית צריכה בקוט"ש

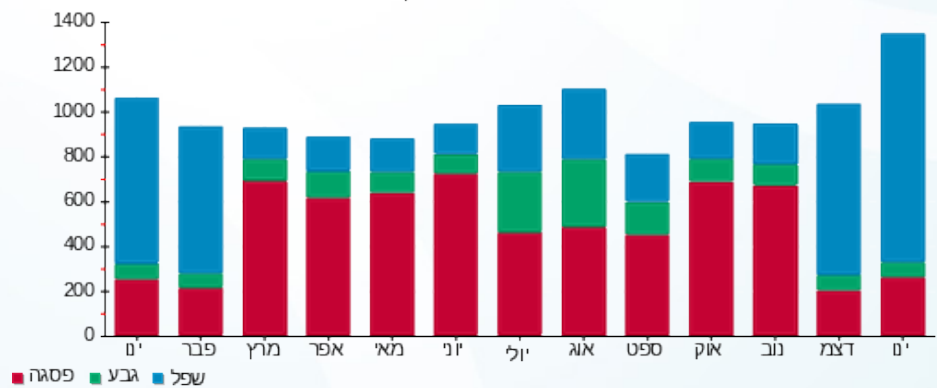

13/02/22 תאריך הפקה:
 31/01/22 תאריך קריאה נוכחית:
 01/01/22 תאריך קריאה קודמת:

שם דייר: בניין B - ק.02 - פאב ברוני
 שם אתר: מרכז עזריאלי חולון

לקוח/ה נכבד/ה, אנו מתכבדים להגיש את חישוב צריכת החשמל לתקופה 01/01/22 - 31/01/22:

בניין B פאב ברוני ק.2 - 14 - 13080904(3x250)

סוג תעריף	סוג צריכה	קריאה קודמת	קריאה נוכחית	סה"כ צריכה בקוט"ש	מחיר לקוט"ש בא"ג	סה"כ לתשלום
פרטי חשבון עבור תאריכים:						
777	פסגה	01/01/22	31/01/22	3,588.00	87.59	3,142.73 ₪
778	גבע	49,502.80	50,198.40	695.60	53.68	373.40 ₪
779	שפל	175,365.60	183,312.00	7,946.40	33.94	2,697.01 ₪

סה"כ לדייר:

פסגה	גבע	שפל	סה"כ	שיא ביקוש
3,588.00	695.60	7,946.40	12,230.00	43.07
3,142.73 ₪	373.40 ₪	2,697.01 ₪	6,213.14 ₪	

סה"כ צריכה
 סה"כ לתשלום

211.60 ₪	תשלום קבוע	
47.18 ₪	תשלום עבור גודל חיבור בKVA (3x250)	
6,471.91 ₪	סה"כ לתשלום	לא כולל מע"מ

התפלגות חיוב בש"ח לפי תע"ז

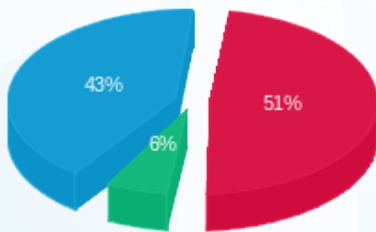

■ פסגה (3,142.73 ₪)
 ■ גבע (373.40 ₪)
 ■ שפל (2,697.01 ₪)

הסטוריית צריכה בקוט"ש

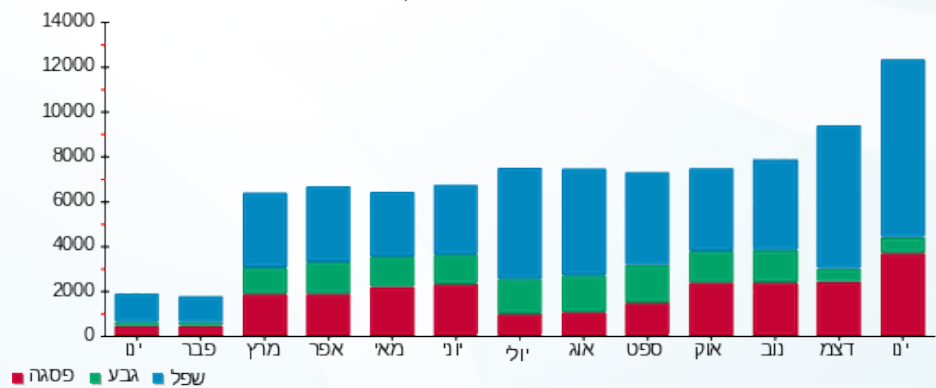



13/02/22 תאריך הפקה:
 31/01/22 תאריך קריאה נוכחית:
 01/01/22 תאריך קריאה קודמת:

שם דייר: בניין B - ק.02 יח' 21 - בוני התיכון
 שם אתר: מרכז עזריאלי חולון

לקוח/ה נכבד/ה, אנו מתכבדים להגיש את חישוב צריכת החשמל לתקופה 01/01/22 - 31/01/22:

בניין B - ק.02 יח' 21 - בוני התיכון - 1 - 14086110(0x0)

סה"כ לתשלום	מחיר לקוט"ש בא"ג	סה"כ צריכה בקוט"ש	קריאה נוכחית	קריאה קודמת	סוג צריכה	סוג תעריף
			31/01/22	01/01/22		פרטי חשבון עבור תאריכים:
7.09 ₪	87.59	8.10	12,132.50	12,124.40	פסגה	777
0.05 ₪	53.68	0.10	3,206.90	3,206.80	גבע	778
4.48 ₪	33.94	13.20	11,144.40	11,131.20	שפל	779

סה"כ לדייר:

שיא ביקוש	סה"כ	שפל	גבע	פסגה
1.67	21.40	13.20	0.10	8.10
	11.63 ₪	4.48 ₪	0.05 ₪	7.09 ₪

סה"כ צריכה
 סה"כ לתשלום

211.60 ₪	תשלום קבוע	
0.00 ₪	תשלום עבור גודל חיבור בKVA (0x0)	
223.23 ₪	סה"כ לתשלום	לא כולל מע"מ

התפלגות חיוב בש"ח לפי תעו"ז

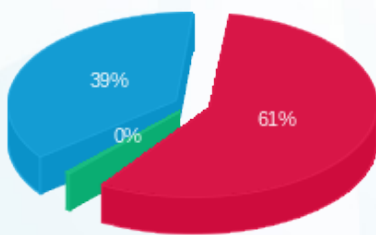

פסגה (7.09 ₪) ■
 גבע (0.05 ₪) ■
 שפל (4.48 ₪) ■

הסטוריית צריכה בקוט"ש

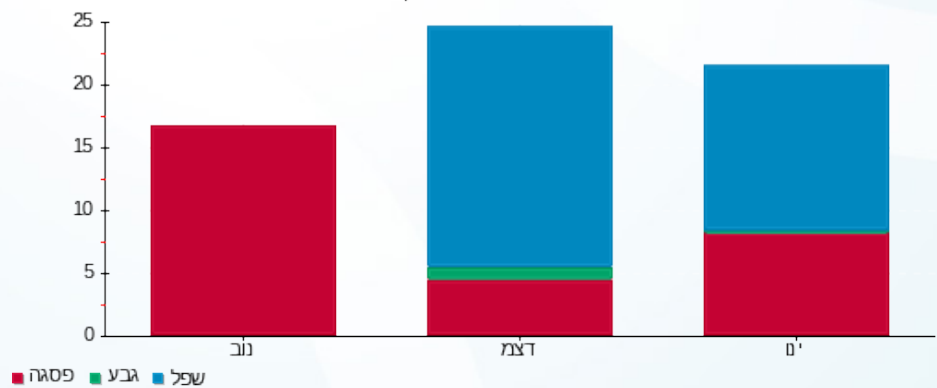

13/02/22 תאריך הפקדה:
 31/01/22 תאריך קריאה נוכחית:
 01/01/22 תאריך קריאה קודמת:

שם דייר: בניין B - ק.02 יח' 22 - אר. או. מרקטינג
 שם אתר: מרכז עזריאלי חולון
 תאריך כניסה: 02/01/22

לקוח/ה נכבד/ה, אנו מתכבדים להגיש את חישוב צריכת החשמל לתקופה 02/01/22 - 31/01/22:

בניין B - ק.02 יח' 22 - אר. או. מרקטינג - 8 - 14086110(0x0)

סוג תעריף	סוג צריכה	קריאה קודמת	קריאה נוכחית	סה"כ צריכה בקוט"ש	מחיר לקוט"ש בא"ג	סה"כ לתשלום
פרטי חשבון עבור תאריכים:						
777	פסגה	02/01/22	31/01/22	79.80	87.59	69.90 ₪
778	גבע	726.70	728.90	2.20	53.68	1.18 ₪
779	שפל	3,299.90	3,605.80	305.90	33.94	103.82 ₪

סה"כ לדייר:

פסגה	גבע	שפל	סה"כ	שיא ביקוש
79.80	2.20	305.90	387.90	6.46
₪ 69.90	₪ 1.18	₪ 103.82	₪ 174.90	

סה"כ צריכה
 סה"כ לתשלום

211.60 ₪	תשלום קבוע	
0.00 ₪	תשלום עבור גודל חיבור בKVA (0x0)	
386.50 ₪	סה"כ לתשלום	לא כולל מע"מ

התפלגות חיוב בש"ח לפי תעו"ז

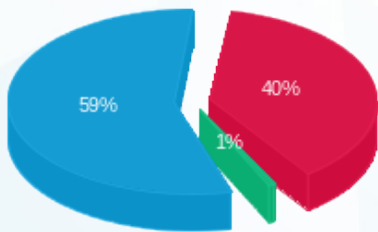

פסגה (₪ 69.90)
 גבע (₪ 1.18)
 שפל (₪ 103.82)

הסטוריית צריכה בקוט"ש

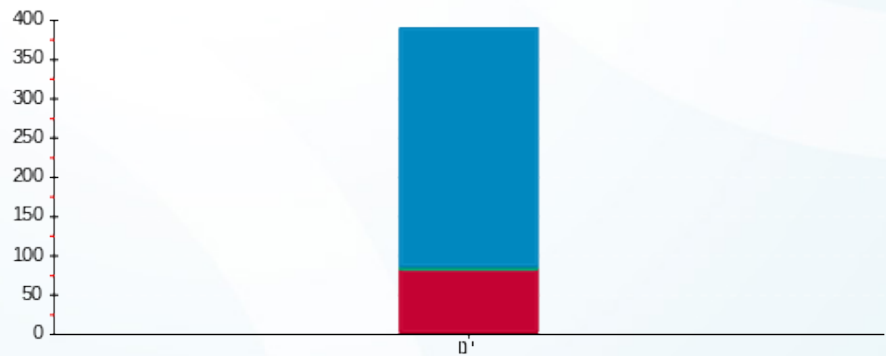

פסגה גבע שפל



13/02/22

תאריך הפקה:

שם דייר: בניין B - ק.02 יח' 23 - אייל פתרונות תוכנה
שם אתר: מרכז עזריאלי חולון

31/01/22

תאריך קריאה נוכחי:

01/01/22

תאריך קריאה קודמת:

לקוח/ה נכבד/ה, אנו מתכבדים להגיש את חישוב צריכת החשמל לתקופה 01/01/22 - 31/01/22:

בניין B ק.02 יח' 23 - אייל פתרונות תוכנה - 2 - 14086110(0x0)

סוג תעריף	סוג צריכה	קריאה קודמת	קריאה נוכחית	סה"כ צריכה בקוט"ש	מחיר לקוט"ש בא"ג	סה"כ לתשלום
פרטי חשבון עבור תאריכים:						
777	פסגה	01/01/22	31/01/22	36.30	87.59	31.80 ₪
778	גבע	1,471.00	1,477.70	6.70	53.68	3.60 ₪
779	שפל	5,278.40	5,494.40	216.00	33.94	73.31 ₪

סה"כ לדייר:

פסגה	גבע	שפל	סה"כ	שיא ביקוש
36.30	6.70	216.00	259.00	4.02
₪ 31.80	₪ 3.60	₪ 73.31	₪ 108.70	

סה"כ צריכה

סה"כ לתשלום

211.60 ₪	תשלום קבוע	
0.00 ₪	תשלום עבור גודל חיבור בKVA (0x0)	
320.30 ₪	סה"כ לתשלום	לא כולל מע"מ

התפלגות חיוב בש"ח לפי תעו"ז

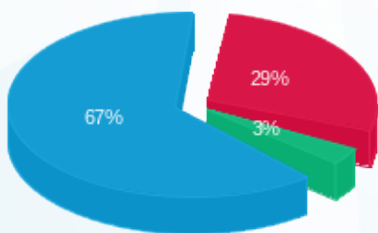

פסגה (₪ 31.80)
גבע (₪ 3.60)
שפל (₪ 73.31)

הסטוריית צריכה בקוט"ש

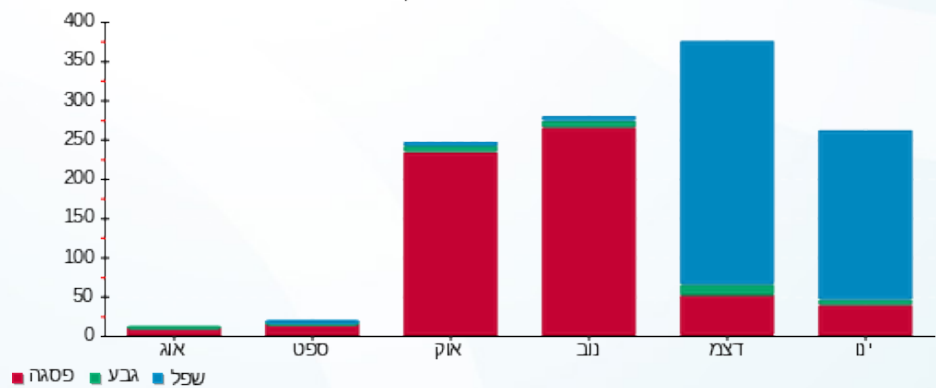

13/02/22 תאריך הפקה:
 31/01/22 תאריך קריאה נוכחי:
 01/01/22 תאריך קריאה קודמת:

שם דייר: בנין B - ק.02 יח' 24 - כאן בינוי ויזום בע"מ
 שם אתר: מרכז עזריאלי חולון

לקוח/ה נכבד/ה, אנו מתכבדים להגיש את חישוב צריכת החשמל לתקופה 01/01/22 - 31/01/22:

בנין B - ק.02 יח' 24 - כאן בינוי ויזום בע"מ - 9 - 14086110(0x0)

סוג תעריף	סוג צריכה	קריאה קודמת	קריאה נוכחית	סה"כ צריכה בקוט"ש	מחיר לקוט"ש בא"ג	סה"כ לתשלום
פרטי חשבון עבור תאריכים:						
777	פסגה	01/01/22	31/01/22	123.40	87.59	108.09 ₪
778	גבע	950.60	955.40	4.80	53.68	2.58 ₪
779	שפל	4,318.50	4,600.90	282.40	33.94	95.85 ₪

סה"כ לדייר:

פסגה	גבע	שפל	סה"כ	שיא ביקוש
123.40	4.80	282.40	410.60	2.65
108.09 ₪	2.58 ₪	95.85 ₪	206.51 ₪	

סה"כ צריכה
 סה"כ לתשלום

211.60 ₪	תשלום קבוע	
0.00 ₪	תשלום עבור גודל חיבור בKVA (0x0)	
418.11 ₪	סה"כ לתשלום	לא כולל מע"מ

התפלגות חיוב בש"ח לפי תעו"ז

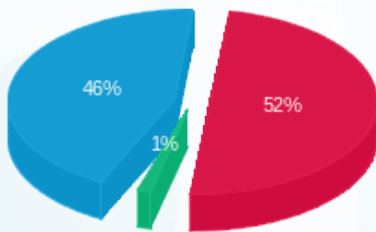

■ פסגה (108.09 ₪)
 ■ גבע (2.58 ₪)
 ■ שפל (95.85 ₪)

הסטוריית צריכה בקוט"ש

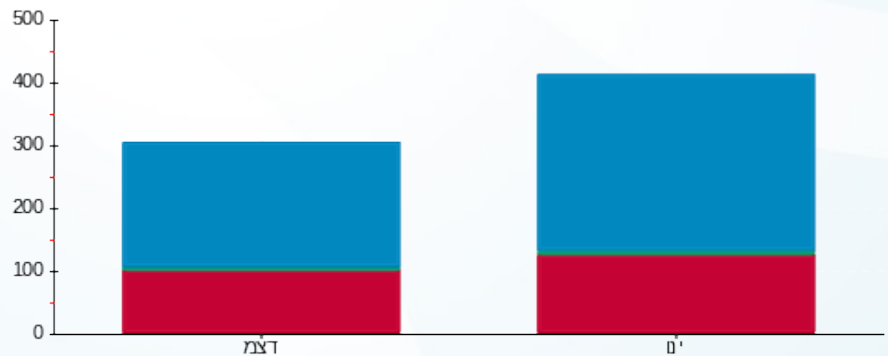

■ פסגה ■ גבע ■ שפל

13/02/22 תאריך הפקה:
 31/01/22 תאריך קריאה נוכחית:
 01/01/22 תאריך קריאה קודמת:

שם דייר: בניין B - ק.02 יח' 25 - משק עפר
 שם אתר: מרכז עזריאלי חולון

לקוח/ה נכבד/ה, אנו מתכבדים להגיש את חישוב צריכת החשמל לתקופה 01/01/22 - 31/01/22:

בניין B - ק.02 יח' 25 - משק עפר - 3 - 14086110(0x0)

סוג תעריף	סוג צריכה	קריאה קודמת	קריאה נוכחית	סה"כ צריכה בקוט"ש	מחיר לקוט"ש בא"ג	סה"כ לתשלום
פרטי חשבון עבור תאריכים:						
777	פסגה	01/01/22	31/01/22	86.80	87.59	76.03 ₪
778	גבע	946.80	958.80	12.00	53.68	6.44 ₪
779	שפל	3,804.80	4,311.90	507.10	33.94	172.11 ₪

סה"כ לדייר:

פסגה	גבע	שפל	סה"כ	שיא ביקוש
86.80	12.00	507.10	605.90	7.10
76.03 ₪	6.44 ₪	172.11 ₪	254.58 ₪	

סה"כ צריכה
 סה"כ לתשלום

211.60 ₪	תשלום קבוע	
0.00 ₪	תשלום עבור גודל חיבור בKVA (0x0)	
466.18 ₪	סה"כ לתשלום	לא כולל מע"מ

התפלגות חיוב בש"ח לפי תעו"ז

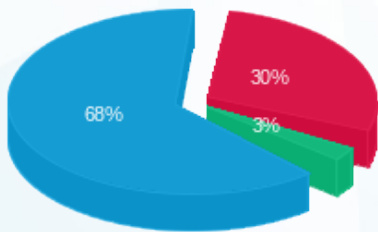

פסגה (76.03 ₪) ■
 גבע (6.44 ₪) ■
 שפל (172.11 ₪) ■

הסטוריית צריכה בקוט"ש

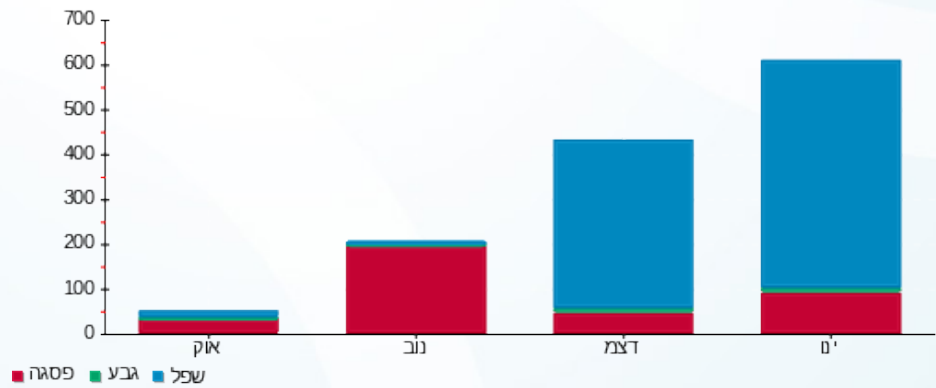

13/02/22 תאריך הפקה:
 31/01/22 תאריך קריאה נוכחית:
 01/01/22 תאריך קריאה קודמת:

שם דייר: בנין B - ק.02 יח' 26 - קרן פוזן
 שם אתר: מרכז עזריאלי חולון

לקוח/ה נכבד/ה, אנו מתכבדים להגיש את חישוב צריכת החשמל לתקופה 01/01/22 - 31/01/22:

בנין B - קומה 02 יחידה 26 - 10 - 14086110(0x0)

סוג תעריף	סוג צריכה	קריאה קודמת	קריאה נוכחית	סה"כ צריכה בקוט"ש	מחיר לקוט"ש בא"ג	סה"כ לתשלום
פרטי חשבון עבור תאריכים:						
777	פסגה	01/01/22	31/01/22	11.60	87.59	10.16 ₪
778	גבע	819.10	820.30	1.20	53.68	0.64 ₪
779	שפל	5,154.30	5,386.10	231.80	33.94	78.67 ₪

סה"כ לדייר:

פסגה	גבע	שפל	סה"כ	שיא ביקוש
11.60	1.20	231.80	244.60	6.00
10.16 ₪	0.64 ₪	78.67 ₪	89.48 ₪	

סה"כ צריכה
 סה"כ לתשלום

211.60 ₪	תשלום קבוע	
0.00 ₪	תשלום עבור גודל חיבור בKVA (0x0)	
301.08 ₪	סה"כ לתשלום	לא כולל מע"מ

התפלגות חיוב בש"ח לפי תעו"ז

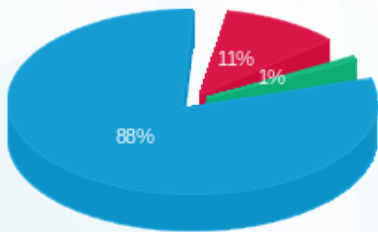

פסגה (10.16 ₪)
 גבע (0.64 ₪)
 שפל (78.67 ₪)

הסטוריית צריכה בקוט"ש

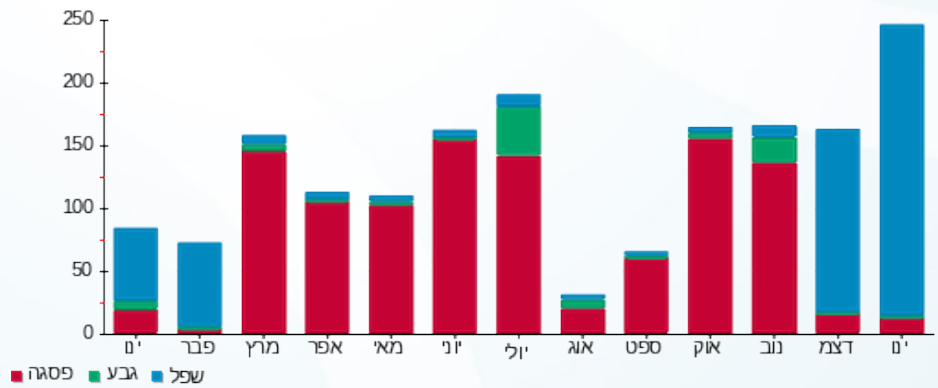

13/02/22 תאריך הפקדה:
 31/01/22 תאריך קריאה נוכחית:
 01/01/22 תאריך קריאה קודמת:

שם דייר: בניין B - ק.02 יח' 27 - עו"ד קרן פוזן
 שם אתר: מרכז עזריאלי חולון

לקוח/ה נכבד/ה, אנו מתכבדים להגיש את חישוב צריכת החשמל לתקופה 01/01/22 - 31/01/22:

בניין B - קרן פוזן עו"ד קומה 2 יחידה 27 - 4 - 14086110(0x0)

סוג תעריף	סוג צריכה	קריאה קודמת	קריאה נוכחית	סה"כ צריכה בקוט"ש	מחיר לקוט"ש בא"ג	סה"כ לתשלום
פרטי חשבון עבור תאריכים:						
777	פסגה	01/01/22	31/01/22	17.90	87.59	15.68 ₪
778	גבע	550.90	553.50	2.60	53.68	1.40 ₪
779	שפל	2,504.10	2,627.90	123.80	33.94	42.02 ₪

סה"כ לדייר:

פסגה	גבע	שפל	סה"כ	שיא ביקוש
17.90	2.60	123.80	144.30	4.00
15.68 ₪	1.40 ₪	42.02 ₪	59.09 ₪	

סה"כ צריכה
 סה"כ לתשלום

0.00 ₪	תשלום קבוע	
0.00 ₪	תשלום עבור גודל חיבור בKVA (0x0)	
59.09 ₪	סה"כ לתשלום	לא כולל מע"מ

התפלגות חיוב בש"ח לפי תעו"ז

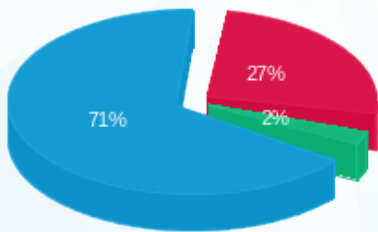

פסגה (15.68 ₪) 71%
 גבע (1.40 ₪) 2%
 שפל (42.02 ₪) 27%

הסטוריית צריכה בקוט"ש

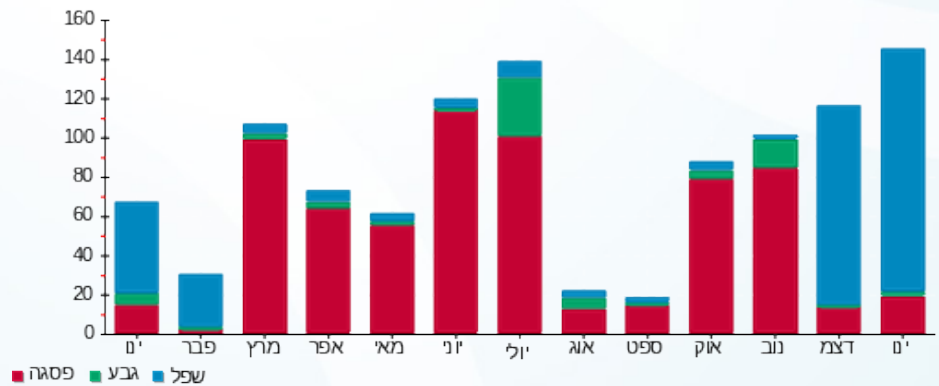



13/02/22 תאריך הפקה:
 31/01/22 תאריך קריאה נוכחית:
 01/01/22 תאריך קריאה קודמת:

שם דייר: בניין B - ק.02 יח' 29 - חברת קווים
 שם אתר: מרכז עזריאלי חולון

לקוח/ה נכבד/ה, אנו מתכבדים להגיש את חישוב צריכת החשמל לתקופה 01/01/22 - 31/01/22:

בניין B - ק.02 יח' 29 - חברת קווים - 5 - 14086110(0x0)

סה"כ לתשלום	מחיר לקוט"ש בא"ג	סה"כ צריכה בקוט"ש	קריאה נוכחית	קריאה קודמת	סוג צריכה	סוג תעריף
			31/01/22	01/01/22		פרטי חשבון עבור תאריכים:
72.52 ₪	87.59	82.80	10,358.30	10,275.50	פסגה	777
45.47 ₪	53.68	84.70	2,915.80	2,831.10	גבע	778
148.01 ₪	33.94	436.10	9,804.50	9,368.40	שפל	779

סה"כ לדייר:

שיא ביקוש	סה"כ	שפל	גבע	פסגה
4.39	603.60	436.10	84.70	82.80
	266.00 ₪	148.01 ₪	45.47 ₪	72.52 ₪

סה"כ צריכה
 סה"כ לתשלום

211.60 ₪	תשלום קבוע	
0.00 ₪	תשלום עבור גודל חיבור בKVA (0x0)	
477.60 ₪	סה"כ לתשלום	לא כולל מע"מ

התפלגות חיוב בש"ח לפי תעו"ז

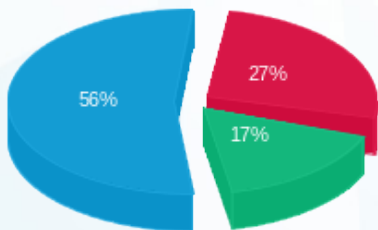

■ פסגה (72.52 ₪)
 ■ גבע (45.47 ₪)
 ■ שפל (148.01 ₪)

הסטוריית צריכה בקוט"ש

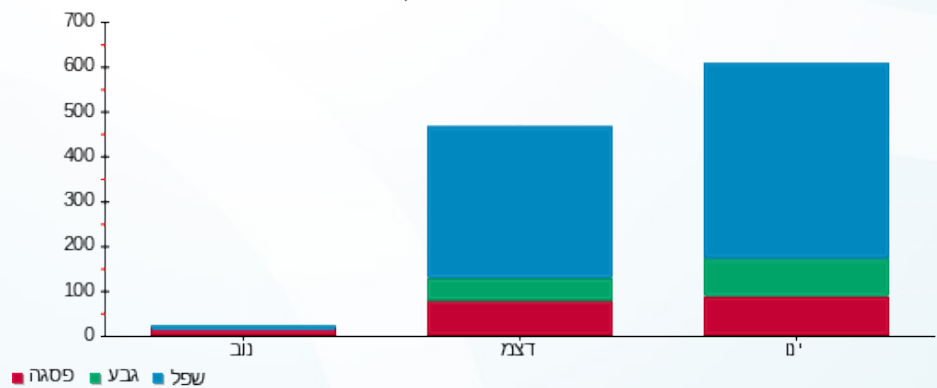

13/02/22 תאריך הפקה:
 31/01/22 תאריך קריאה נוכחית:
 01/01/22 תאריך קריאה קודמת:

שם דייר: בניין B - ק.02 יח' 30 - אבישי בוגן
 שם אתר: מרכז עזריאלי חולון

לקוח/ה נכבד/ה, אנו מתכבדים להגיש את חישוב צריכת החשמל לתקופה 01/01/22 - 31/01/22:

יחידה 30 קומה 2 אבישי בוגן - 12 - 14086110(0x0)

סוג תעריף	סוג צריכה	קריאה קודמת	קריאה נוכחית	סה"כ צריכה בקוט"ש	מחיר לקוט"ש בא"ג	סה"כ לתשלום
פרטי חשבון עבור תאריכים:						
777	פסגה	01/01/22	31/01/22	118.60	87.59	103.88 ₪
778	גבע	2,967.10	2,968.20	1.10	53.68	0.59 ₪
779	שפל	8,651.80	9,056.10	404.30	33.94	137.22 ₪

סה"כ לדייר:

פסגה	גבע	שפל	סה"כ	שיא ביקוש
118.60	1.10	404.30	524.00	6.24
103.88 ₪	0.59 ₪	137.22 ₪	241.69 ₪	

סה"כ צריכה
 סה"כ לתשלום

211.60 ₪	תשלום קבוע	
0.00 ₪	תשלום עבור גודל חיבור בKVA (0x0)	
453.29 ₪	סה"כ לתשלום	לא כולל מע"מ

התפלגות חיוב בש"ח לפי תע"ז

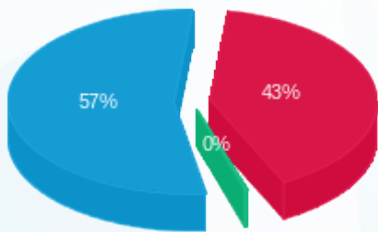

■ פסגה (103.88 ₪)
 ■ גבע (0.59 ₪)
 ■ שפל (137.22 ₪)

הסטוריית צריכה בקוט"ש

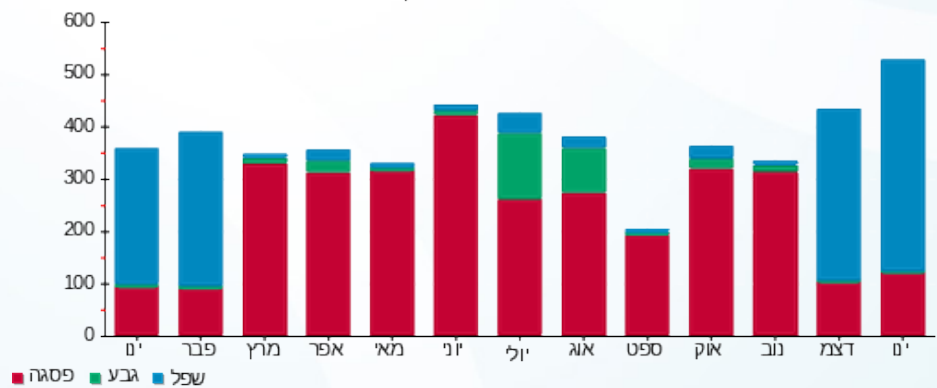

13/02/22 תאריך הפקה:
 31/01/22 תאריך קריאה נוכחית:
 01/01/22 תאריך קריאה קודמת:

שם דייר: בניין B - ק.02 יח' 32 - חכשורי בנייה
 שם אתר: מרכז עזריאלי חולון

לקוח/ה נכבד/ה, אנו מתכבדים להגיש את חישוב צריכת החשמל לתקופה 01/01/22 - 31/01/22:

בניין B - ק.02 יח' 32 - חכשורי בנייה - 13 - 14086110(0x0)

סוג תעריף	סוג צריכה	קריאה קודמת	קריאה נוכחית	סה"כ צריכה בקוט"ש	מחיר לקוט"ש בא"ג	סה"כ לתשלום
פרטי חשבון עבור תאריכים:						
777	פסגה	01/01/22	31/01/22	73.90	87.59	64.73 ₪
778	גבע	2,134.10	2,174.60	40.50	53.68	21.74 ₪
779	שפל	7,162.10	7,693.80	531.70	33.94	180.46 ₪

סה"כ לדייר:

פסגה	גבע	שפל	סה"כ	שיא ביקוש
73.90	40.50	531.70	646.10	6.03
₪ 64.73	₪ 21.74	₪ 180.46	₪ 266.93	

סה"כ צריכה
 סה"כ לתשלום

211.60 ₪	תשלום קבוע	
0.00 ₪	תשלום עבור גודל חיבור בKVA (0x0)	
478.53 ₪	סה"כ לתשלום	לא כולל מע"מ

התפלגות חיוב בש"ח לפי תעו"ז

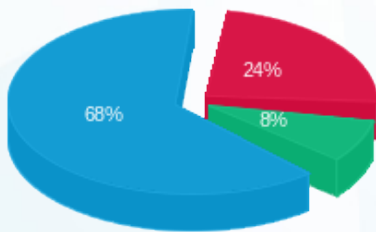

פסגה (₪ 64.73)
 גבע (₪ 21.74)
 שפל (₪ 180.46)

הסטוריית צריכה בקוט"ש

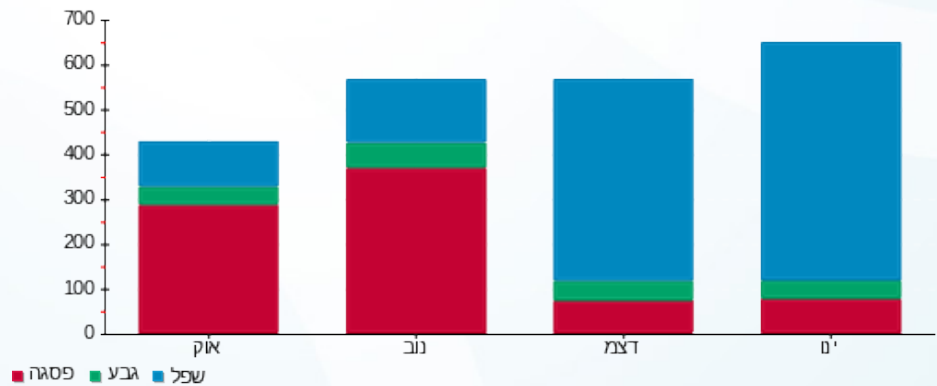

13/02/22 תאריך הפקה:
 31/01/22 תאריך קריאה נוכחית:
 01/01/22 תאריך קריאה קודמת:

שם דייר: בנין B - ק.02 יח' 33 - קולירס בע"מ
 שם אתר: מרכז עזריאלי חולון

לקוח/ה נכבד/ה, אנו מתכבדים להגיש את חישוב צריכת החשמל לתקופה 01/01/22 - 31/01/22:

בנין B - ק.02 יח' 33 - קולירס בע"מ - 7 - 14086110(0x0)

סוג תעריף	סוג צריכה	קריאה קודמת	קריאה נוכחית	סה"כ צריכה בקוט"ש	מחיר לקוט"ש בא"ג	סה"כ לתשלום
פרטי חשבון עבור תאריכים:						
777	פסגה	01/01/22	31/01/22	84.50	87.59	74.01 ₪
778	גבע	1,413.30	1,420.60	7.30	53.68	3.92 ₪
779	שפל	3,528.50	4,014.20	485.70	33.94	164.85 ₪

סה"כ לדייר:

פסגה	גבע	שפל	סה"כ	שיא ביקוש
84.50	7.30	485.70	577.50	10.41
₪ 74.01	₪ 3.92	₪ 164.85	₪ 242.78	

סה"כ צריכה
 סה"כ לתשלום

211.60 ₪	תשלום קבוע	
0.00 ₪	תשלום עבור גודל חיבור בKVA (0x0)	
454.38 ₪	סה"כ לתשלום	לא כולל מע"מ

התפלגות חיוב בש"ח לפי תעו"ז

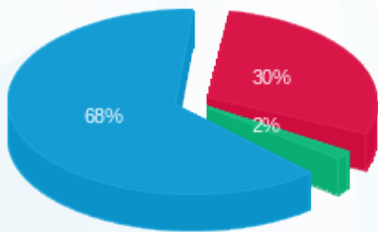

פסגה (₪ 74.01) 68%
 גבע (₪ 3.92) 2%
 שפל (₪ 164.85) 30%

הסטוריית צריכה בקוט"ש

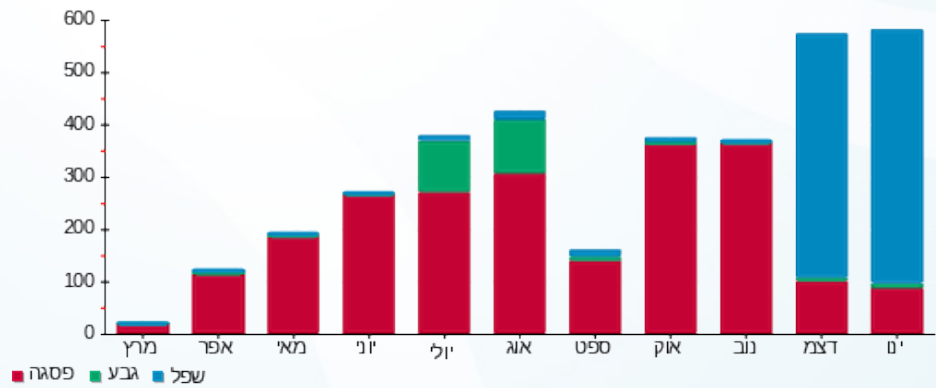



13/02/22 תאריך הפקה:
 31/01/22 תאריך קריאה נוכחית:
 01/01/22 תאריך קריאה קודמת:

שם דייר: בניין B - ק.02 יח' 34 - אינטרנשיונל
 שם אתר: מרכז עזריאלי חולון
 תאריך כניסה: 27/01/22

לקוח/ה נכבד/ה, אנו מתכבדים להגיש את חישוב צריכת החשמל לתקופה 31/01/22 - 27/01/22:

בניין B - ק.02 יח' 34 - אינטרנשיונל - 14 - 14086110(0x0)

סוג תעריף	סוג צריכה	קריאה קודמת	קריאה נוכחית	סה"כ צריכה בקוט"ש	מחיר לקוט"ש בא"ג	סה"כ לתשלום
פרטי חשבון עבור תאריכים:						
777	פסגה	27/01/22	31/01/22	1.00	87.59	0.88 ₪
778	גבע	1,754.80	1,759.00	4.20	53.68	2.25 ₪
779	שפל	6,442.00	6,463.40	21.40	33.94	7.26 ₪

סה"כ לדייר:

פסגה	גבע	שפל	סה"כ	שיא ביקוש
1.00	4.20	21.40	26.60	0.75
0.88 ₪	2.25 ₪	7.26 ₪	10.39 ₪	

סה"כ צריכה
 סה"כ לתשלום

211.60 ₪	תשלום קבוע	
0.00 ₪	תשלום עבור גודל חיבור בKVA (0x0)	
221.99 ₪	סה"כ לתשלום	לא כולל מע"מ

התפלגות חיוב בש"ח לפי תעו"ז

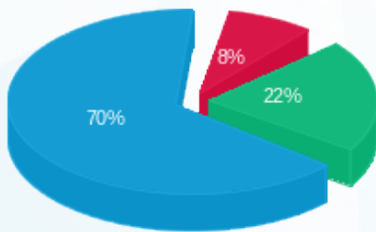

פסגה (0.88 ₪) ■
 גבע (2.25 ₪) ■
 שפל (7.26 ₪) ■

הסטוריית צריכה בקוט"ש

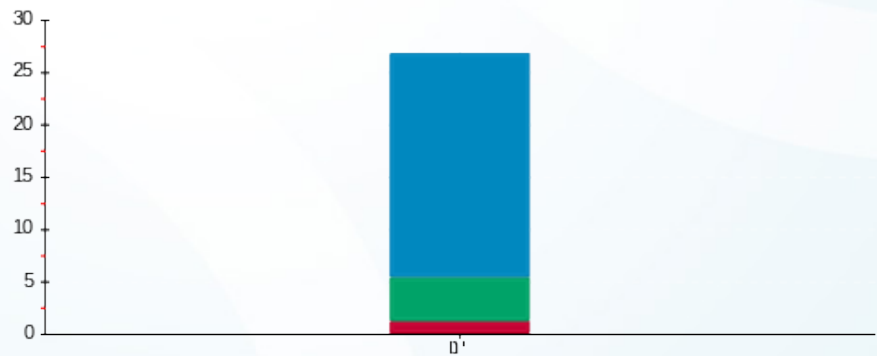

פסגה ■ גבע ■ שפל





13/02/22

תאריך הפקה:

שם דייר: בניין B - ק.02 יח' 35 - טלה קלינקות
שם אתר: מרכז עזריאלי חולון

31/01/22

תאריך קריאה נוכחית:

01/01/22

תאריך קריאה קודמת:

לקוח/ה נכבד/ה, אנו מתכבדים להגיש את חישוב צריכת החשמל לתקופה 01/01/22 - 31/01/22:

בניין B - קומה 02 יחידה 35 - 15 - 14086110(0x0)

סוג תעריף	סוג צריכה	קריאה קודמת	קריאה נוכחית	סה"כ צריכה בקוט"ש	מחיר לקוט"ש בא"ג	סה"כ לתשלום
פרטי חשבון עבור תאריכים:						
777	פסגה	01/01/22	31/01/22	50.00	87.59	43.80 ₪
778	גבע	1,407.10	1,415.10	8.00	53.68	4.29 ₪
779	שפל	6,196.00	6,480.90	284.90	33.94	96.70 ₪

סה"כ לדייר:

פסגה	גבע	שפל	סה"כ	שיא ביקוש
50.00	8.00	284.90	342.90	9.62
₪ 43.80	₪ 4.29	₪ 96.70	₪ 144.78	

סה"כ צריכה

סה"כ לתשלום

211.60 ₪	תשלום קבוע	
0.00 ₪	תשלום עבור גודל חיבור בKVA (0x0)	
356.38 ₪	סה"כ לתשלום	לא כולל מע"מ

התפלגות חיוב בש"ח לפי תעו"ז

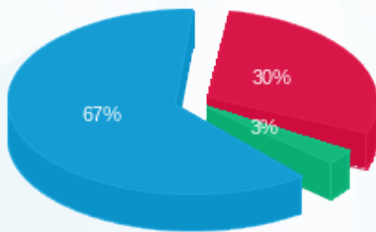

■ פסגה (₪ 43.80)
■ גבע (₪ 4.29)
■ שפל (₪ 96.70)

הסטוריית צריכה בקוט"ש

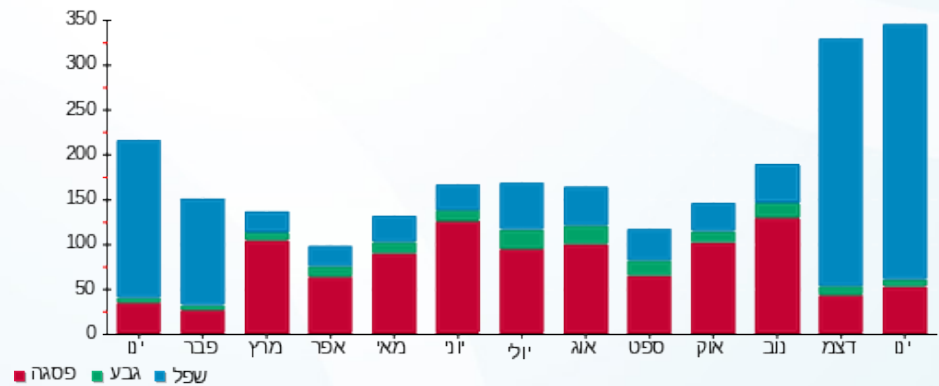

■ פסגה ■ גבע ■ שפל





13/02/22

תאריך הפקה:

שם דייר: בניין B - ק.02 - בנק מרכנתיל
שם אתר: מרכז עזריאלי חולון

31/01/22

תאריך קריאה נוכחית:

01/01/22

תאריך קריאה קודמת:

לקוח/ה נכבד/ה, אנו מתכבדים להגיש את חישוב צריכת החשמל לתקופה 01/01/22 - 31/01/22:

בניין B - בנק מרכנתיל ק.2 - 7 - 13080904 (3x80)

סוג תעריף	סוג צריכה	קריאה קודמת	קריאה נוכחית	סה"כ צריכה בקוט"ש	מחיר לקוט"ש בא"ג	סה"כ לתשלום
פרטי חשבון עבור תאריכים:						
777	פסגה	01/01/22	31/01/22	734.40	87.59	643.26 ₪
778	גבע	15,104.30	15,504.40	400.10	53.68	214.77 ₪
779	שפל	46,873.70	49,651.80	2,778.10	33.94	942.89 ₪

סה"כ לדייר:

פסגה	גבע	שפל	סה"כ	שיא ביקוש
734.40	400.10	2,778.10	3,912.60	27.31
643.26 ₪	214.77 ₪	942.89 ₪	1,800.92 ₪	

סה"כ צריכה

סה"כ לתשלום

211.60 ₪	תשלום קבוע	
15.10 ₪	תשלום עבור גודל חיבור בKVA (3x80)	
2,027.62 ₪	סה"כ לתשלום	לא כולל מע"מ

התפלגות חיוב בש"ח לפי תעו"ז

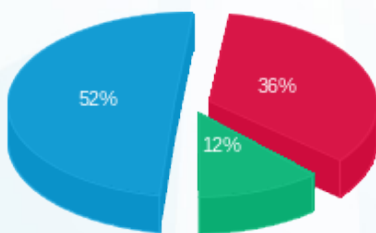

- פסגה (643.26 ₪) - 52%
- גבע (214.77 ₪) - 12%
- שפל (942.89 ₪) - 36%

הסטוריית צריכה בקוט"ש

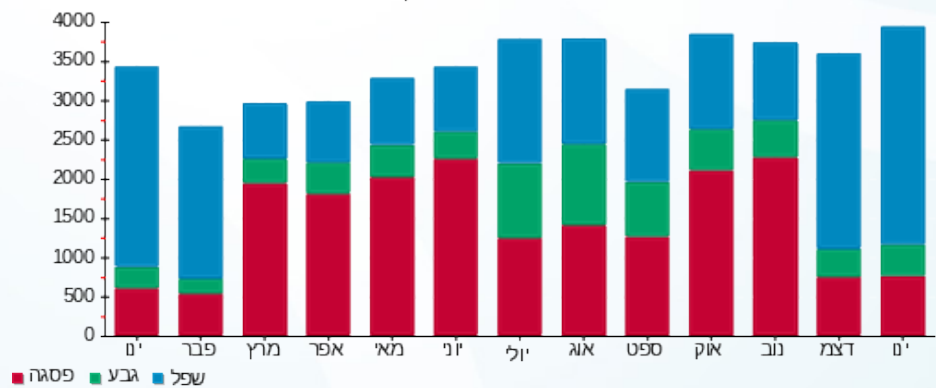



13/02/22

תאריך הפקדה:

שם דייר: בניין B - ק.02 - סבוי

31/01/22

תאריך קריאה נוכחית:

שם אתר: מרכז עזריאלי חולון

01/01/22

תאריך קריאה קודמת:

לקוח/ה נכבד/ה, אנו מתכבדים להגיש את חישוב צריכת החשמל לתקופה 01/01/22 - 31/01/22:

בניין B - ק.02 - סבוי - 13 - (3x100)13080904

סוג תעריף	סוג צריכה	קריאה קודמת	קריאה נוכחית	סה"כ צריכה בקוט"ש	מחיר לקוט"ש בא"ג	סה"כ לתשלום
פרטי חשבון עבור תאריכים:						
777	פסגה	01/01/22	31/01/22	2,115.30	87.59	1,852.79 ₪
778	גבע	14,407.80	14,618.30	210.50	53.68	113.00 ₪
779	שפל	32,070.50	36,170.70	4,100.20	33.94	1,391.61 ₪

סה"כ לדייר:

פסגה	גבע	שפל	סה"כ	שיא ביקוש
2,115.30	210.50	4,100.20	6,426.00	26.33
1,852.79 ₪	113.00 ₪	1,391.61 ₪	3,357.40 ₪	

סה"כ צריכה

סה"כ לתשלום

211.60 ₪	תשלום קבוע	
18.87 ₪	תשלום עבור גודל חיבור בKVA (3x100)	
3,587.87 ₪	סה"כ לתשלום	לא כולל מע"מ

התפלגות חיוב בש"ח לפי תע"ז

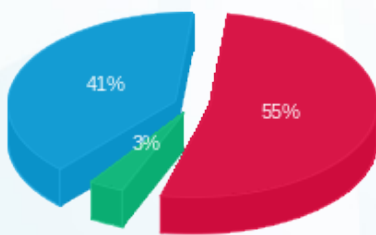

- פסגה (1,852.79 ₪) 55%
- גבע (113.00 ₪) 3%
- שפל (1,391.61 ₪) 41%

הסטוריית צריכה בקוט"ש

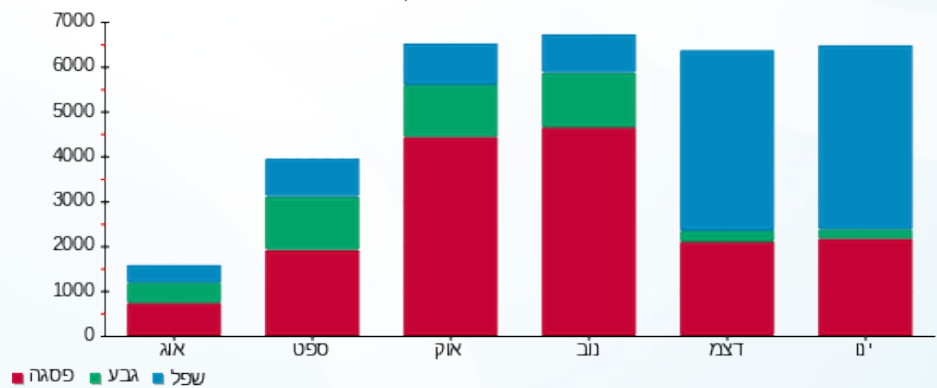

13/02/22 תאריך הפקה:
 31/01/22 תאריך קריאה נוכחית:
 01/01/22 תאריך קריאה קודמת:

שם דייר: בניין B - ק.03 - איתי לייסר
 שם אתר: מרכז עזריאלי חולון

לקוח/ה נכבד/ה, אנו מתכבדים להגיש את חישוב צריכת החשמל לתקופה 01/01/22 - 31/01/22:

בניין B איתי לייסר ק.3 - 7 - 18029660(3x63)

סוג תעריף	סוג צריכה	קריאה קודמת	קריאה נוכחית	סה"כ צריכה בקוט"ש	מחיר לקוט"ש בא"ג	סה"כ לתשלום
פרטי חשבון עבור תאריכים:						
777	פסגה	01/01/22	31/01/22	177.80	87.59	155.74 ₪
778	גבע	3,117.90	3,121.20	3.30	53.68	1.77 ₪
779	שפל	4,180.50	4,658.60	478.10	33.94	162.27 ₪

סה"כ לדייר:

פסגה	גבע	שפל	סה"כ	שיא ביקוש
177.80	3.30	478.10	659.20	9.59
155.74 ₪	1.77 ₪	162.27 ₪	319.77 ₪	

סה"כ צריכה
 סה"כ לתשלום

211.60 ₪	תשלום קבוע	
11.89 ₪	תשלום עבור גודל חיבור בKVA (3x63)	
543.26 ₪	סה"כ לתשלום	לא כולל מע"מ

התפלגות חיוב בש"ח לפי תעו"ז

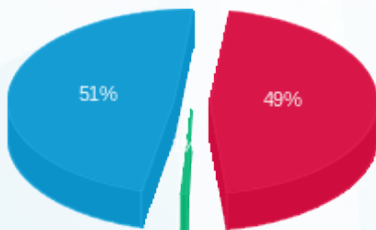

■ פסגה (155.74 ₪)
 ■ גבע (1.77 ₪)
 ■ שפל (162.27 ₪)

הסטוריית צריכה בקוט"ש

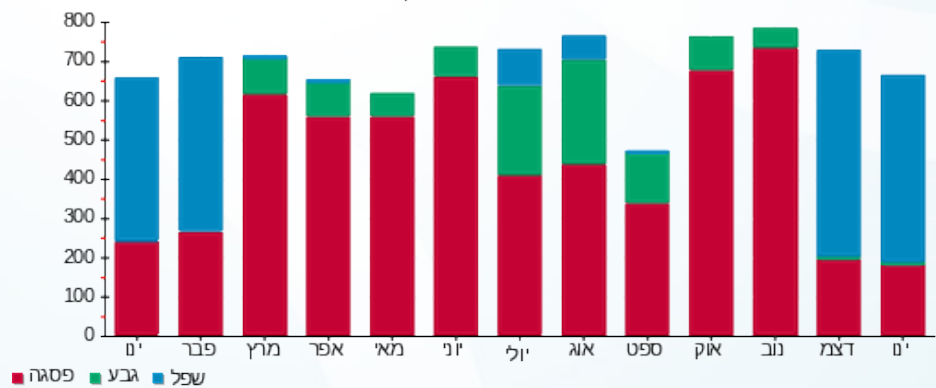



13/02/22

תאריך הפקה:

שם דייר: בניין B - ק.03 - אמריקן לייזר

31/01/22

תאריך קריאה נוכחית:

שם אתר: מרכז עזריאלי חולון

01/01/22

תאריך קריאה קודמת:

לקוח/ה נכבד/ה, אנו מתכבדים להגיש את חישוב צריכת החשמל לתקופה 01/01/22 - 31/01/22:

בניין B אמריקן לייזר ק.3 - 4 - 18029660(3x63)

סוג תעריף	סוג צריכה	קריאה קודמת	קריאה נוכחית	סה"כ צריכה בקוט"ש	מחיר לקוט"ש בא"ג	סה"כ לתשלום
		01/01/22	31/01/22			
777	פסגה	20,989.70	21,444.30	454.60	87.59	398.18 ₪
778	גבע	7,400.00	7,505.80	105.80	53.68	56.79 ₪
779	שפל	11,555.60	12,657.20	1,101.60	33.94	373.88 ₪

סה"כ לדייר:

פסגה	גבע	שפל	סה"כ	שיא ביקוש
454.60	105.80	1,101.60	1,662.00	11.39
398.18 ₪	56.79 ₪	373.88 ₪	828.86 ₪	

סה"כ צריכה

סה"כ לתשלום

211.60 ₪	תשלום קבוע	
11.89 ₪	תשלום עבור גודל חיבור בKVA (3x63)	
1,052.35 ₪	סה"כ לתשלום	לא כולל מע"מ

התפלגות חיוב בש"ח לפי תע"ז

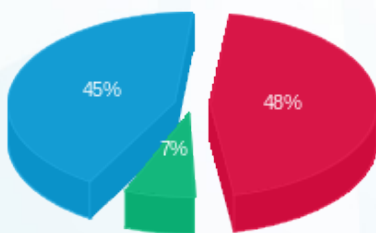

- פסגה (398.18 ₪) 48%
- גבע (56.79 ₪) 7%
- שפל (373.88 ₪) 45%

הסטוריית צריכה בקוט"ש

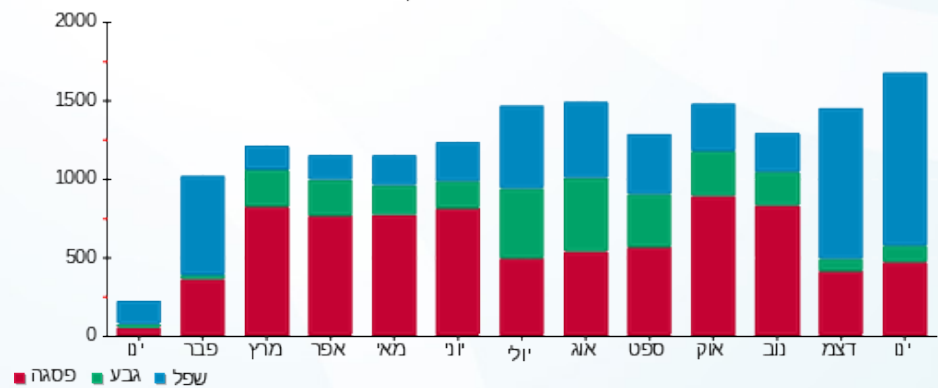



13/02/22

תאריך הפקה:

שם דייר: בניין B - ק.03 - אפרת פקץ - מכון מסלול
שם אתר: מרכז עזריאלי חולון

31/01/22

תאריך קריאה נוכחית:

01/01/22

תאריך קריאה קודמת:

לקוח/ה נכבד/ה, אנו מתכבדים להגיש את חישוב צריכת החשמל לתקופה 01/01/22 - 31/01/22:

בניין B אפרת פקץ - מכון מסלול ק.3 - 6 - 18029660(3x40)

סוג תעריף	סוג צריכה	קריאה קודמת	קריאה נוכחית	סה"כ צריכה בקוט"ש	מחיר לקוט"ש בא"ג	סה"כ לתשלום
פרטי חשבון עבור תאריכים:						
777	פסגה	01/01/22	31/01/22	332.30	87.59	291.06 ₪
778	גבע	6,880.90	6,902.40	21.50	53.68	11.54 ₪
779	שפל	6,646.00	7,236.30	590.30	33.94	200.35 ₪

סה"כ לדייר:

פסגה	גבע	שפל	סה"כ	שיא ביקוש
332.30	21.50	590.30	944.10	9.53
291.06 ₪	11.54 ₪	200.35 ₪	502.95 ₪	

סה"כ צריכה

סה"כ לתשלום

211.60 ₪	תשלום קבוע	
7.55 ₪	תשלום עבור גודל חיבור בKVA (3x40)	
722.10 ₪	סה"כ לתשלום	לא כולל מע"מ

התפלגות חיוב בש"ח לפי תע"ז

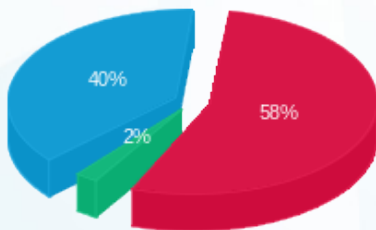

- פסגה (291.06 ₪) - 58%
- גבע (11.54 ₪) - 2%
- שפל (200.35 ₪) - 40%

הסטוריית צריכה בקוט"ש

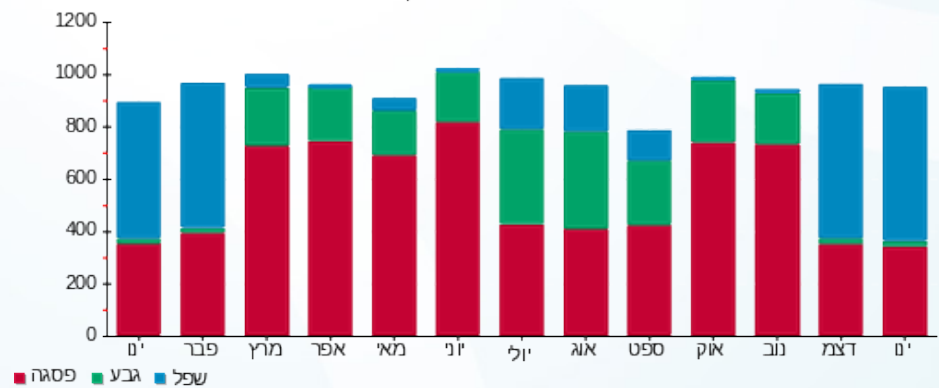



13/02/22

תאריך הפקה:

שם דייר: בניין B - ק.03 - דרוביט

31/01/22

תאריך קריאה נוכחית:

שם אתר: מרכז עזריאלי חולון

01/01/22

תאריך קריאה קודמת:

לקוח/ה נכבד/ה, אנו מתכבדים להגיש את חישוב צריכת החשמל לתקופה 01/01/22 - 31/01/22:

בניין B - דרוביט ק.3 - 9 - 18029660(3x63)

סוג תעריף	סוג צריכה	קריאה קודמת	קריאה נוכחית	סה"כ צריכה בקוט"ש	מחיר לקוט"ש בא"ג	סה"כ לתשלום
פרטי חשבון עבור תאריכים:						
777	פסגה	01/01/22	31/01/22	0.10	87.59	15,915.50
778	גבע	4,070.10	4,070.10	0.00	53.68	4,070.10
779	שפל	11,127.20	11,127.20	0.00	33.94	11,127.20

סה"כ לדייר:

פסגה	גבע	שפל	סה"כ	שיא ביקוש
0.10	0.00	0.00	0.10	1.43
0.09 ₪	0.00 ₪	0.00 ₪	0.09 ₪	

סה"כ צריכה

סה"כ לתשלום

211.60 ₪	תשלום קבוע	
11.89 ₪	תשלום עבור גודל חיבור בKVA (3x63)	
223.58 ₪	סה"כ לתשלום	לא כולל מע"מ

התפלגות חיוב בש"ח לפי תע"ז



- פסגה (0.09 ₪)
- גבע (0.00 ₪)
- שפל (0.00 ₪)

הסטוריית צריכה בקוט"ש

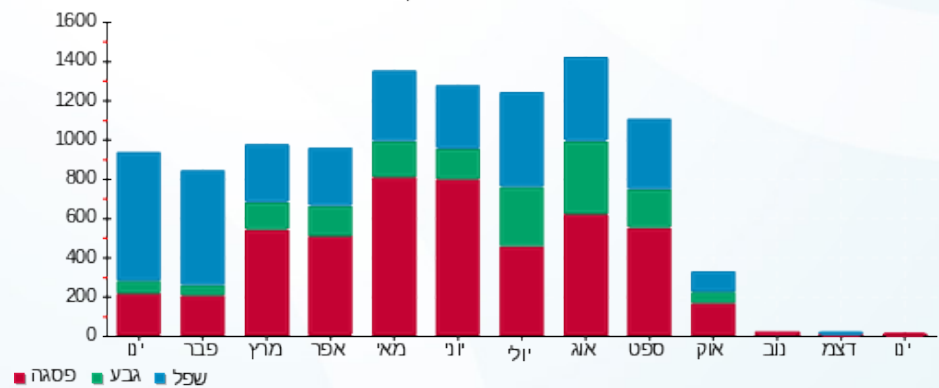



13/02/22 תאריך הפקה:
 31/01/22 תאריך קריאה נוכחית:
 01/01/22 תאריך קריאה קודמת:

שם דייר: בנין B - ק.03 - חברת פריימט
 שם אתר: מרכז עזריאלי חולון

לקוח/ה נכבד/ה, אנו מתכבדים להגיש את חישוב צריכת החשמל לתקופה 01/01/22 - 31/01/22:

בנין B - ק.03 - חברת פריימט - 3 - (3x80)18029660

סה"כ לתשלום	מחיר לקוט"ש בא"ג	סה"כ צריכה בקוט"ש	קריאה נוכחית	קריאה קודמת	סוג צריכה	סוג תעריף
			31/01/22	01/01/22	פרטי חשבון עבור תאריכים:	
0.00 ₪	87.59	0.00	5,611.10	5,611.10	פסגה	777
0.00 ₪	53.68	0.00	1,476.00	1,476.00	גבע	778
0.00 ₪	33.94	0.00	5,930.60	5,930.60	שפל	779

סה"כ לדייר:

שיא ביקוש	סה"כ	שפל	גבע	פסגה
	0.00	0.00	0.00	0.00
	0.00 ₪	0.00 ₪	0.00 ₪	0.00 ₪

סה"כ צריכה
 סה"כ לתשלום

211.60 ₪	תשלום קבוע	
15.10 ₪	תשלום עבור גודל חיבור KVA (3x80)	
226.70 ₪	סה"כ לתשלום	לא כולל מע"מ

התפלגות חיוב בש"ח לפי תעו"ז

הסטוריית צריכה בקוט"ש

פסגה (0.00 ₪)
 גבע (0.00 ₪)
 שפל (0.00 ₪)

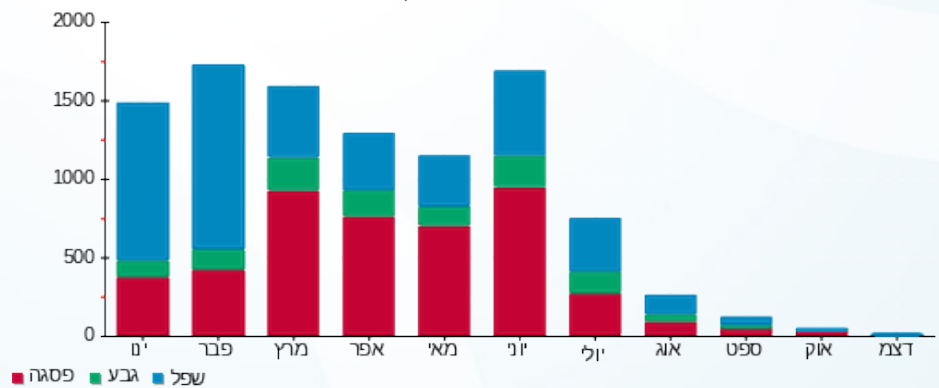



13/02/22 תאריך הפקה:
 31/01/22 תאריך קריאה נוכחית:
 01/01/22 תאריך קריאה קודמת:

שם דייר: בניין B - ק.03 - לנבר מהנדסים
 שם אתר: מרכז עזריאלי חולון

לקוח/ה נכבד/ה, אנו מתכבדים להגיש את חישוב צריכת החשמל לתקופה 01/01/22 - 31/01/22:

בניין B לנבר מהנדסים 3 - 8 - 18029660 (3x80)

סה"כ לתשלום	מחיר לקוט"ש בא"ג	סה"כ צריכה בקוט"ש	קריאה נוכחית	קריאה קודמת	סוג צריכה	סוג תעריף
			31/01/22	01/01/22		פרטי חשבון עבור תאריכים:
165.19 ₪	87.59	188.60	14,831.90	14,643.30	פסגה	777
34.30 ₪	53.68	63.90	4,534.80	4,470.90	גבע	778
341.81 ₪	33.94	1,007.10	16,703.80	15,696.70	שפל	779

סה"כ לדייר:

שיא ביקוש	סה"כ	שפל	גבע	פסגה
13.80	1,259.60	1,007.10	63.90	188.60
	541.31 ₪	341.81 ₪	34.30 ₪	165.19 ₪

סה"כ צריכה
 סה"כ לתשלום

211.60 ₪	תשלום קבוע	
15.10 ₪	תשלום עבור גודל חיבור בKVA (3x80)	
768.00 ₪	סה"כ לתשלום	לא כולל מע"מ

התפלגות חיוב בש"ח לפי תעו"ז

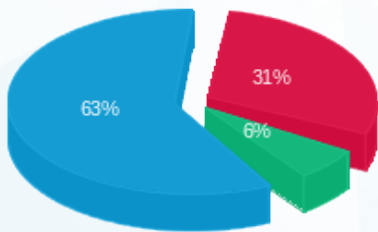

■ פסגה (165.19 ₪)
 ■ גבע (34.30 ₪)
 ■ שפל (341.81 ₪)

הסטוריית צריכה בקוט"ש

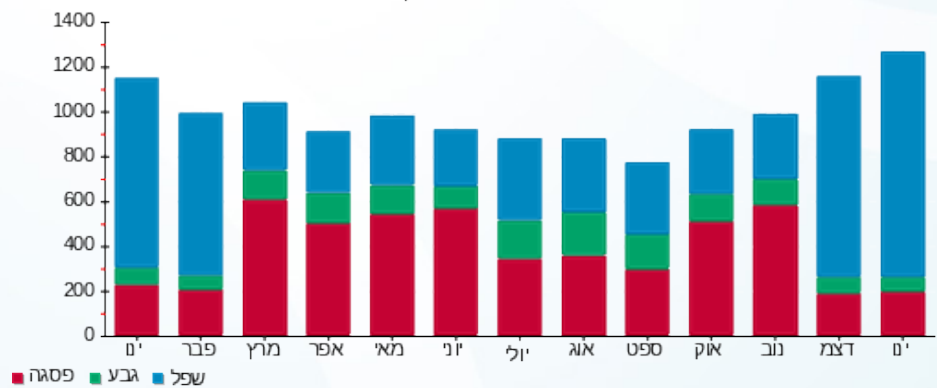

13/02/22 תאריך הפקה:
 31/01/22 תאריך קריאה נוכחית:
 01/01/22 תאריך קריאה קודמת:

שם דייר: בניין B - ק.03 - מריליו ובניו
 שם אתר: מרכז עזריאלי חולון

לקוח/ה נכבד/ה, אנו מתכבדים להגיש את חישוב צריכת החשמל לתקופה 01/01/22 - 31/01/22:

בניין B מריליו ובניו בניין B ק.3 - 2 - 18029660(3x80)

סוג תעריף	סוג צריכה	קריאה קודמת	קריאה נוכחית	סה"כ צריכה בקוט"ש	מחיר לקוט"ש בא"ג	סה"כ לתשלום
פרטי חשבון עבור תאריכים:						
777	פסגה	01/01/22	31/01/22	45.30	87.59	39.68 ₪
778	גבע	491.50	494.40	2.90	53.68	1.56 ₪
779	שפל	1,162.00	1,263.60	101.60	33.94	34.48 ₪

סה"כ לדייר:

פסגה	גבע	שפל	סה"כ	שיא ביקוש
45.30	2.90	101.60	149.80	3.80
₪ 39.68	₪ 1.56	₪ 34.48	₪ 75.72	

סה"כ צריכה
 סה"כ לתשלום

211.60 ₪	תשלום קבוע	
15.10 ₪	תשלום עבור גודל חיבור בKVA (3x80)	
302.41 ₪	סה"כ לתשלום	לא כולל מע"מ

התפלגות חיוב בש"ח לפי תעו"ז

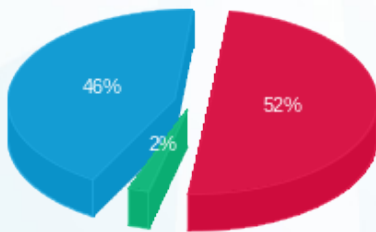

פסגה (₪ 39.68)
 גבע (₪ 1.56)
 שפל (₪ 34.48)

הסטוריית צריכה בקוט"ש

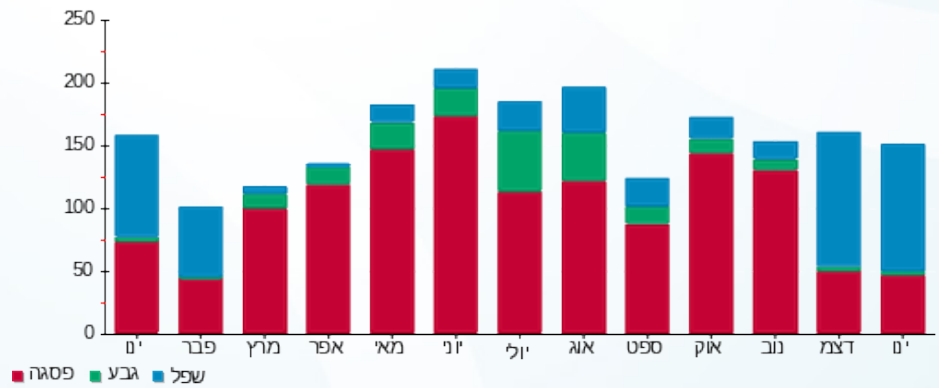



13/02/22

תאריך הפקה:

שם דייר: בניין B - ק.03 - סלקטד

31/01/22

תאריך קריאה נוכחית:

שם אתר: מרכז עזריאלי חולון

01/01/22

תאריך קריאה קודמת:

לקוח/ה נכבד/ה, אנו מתכבדים להגיש את חישוב צריכת החשמל לתקופה 01/01/22 - 31/01/22:

בניין B סלקטד ק.3 - 11 - 18029660(3x63)

סוג תעריף	סוג צריכה	קריאה קודמת	קריאה נוכחית	סה"כ צריכה בקוט"ש	מחיר לקוט"ש בא"ג	סה"כ לתשלום
פרטי חשבון עבור תאריכים:						
777	פסגה	01/01/22	31/01/22	132.75	87.59	116.28 ₪
778	גבע	2,593.75	2,625.30	31.55	53.68	16.94 ₪
779	שפל	8,002.70	8,398.80	396.10	33.94	134.44 ₪

סה"כ לדייר:

פסגה	גבע	שפל	סה"כ	שיא ביקוש
132.75	31.55	396.10	560.40	2.52
116.28 ₪	16.94 ₪	134.44 ₪	267.65 ₪	

סה"כ צריכה

סה"כ לתשלום

211.60 ₪	תשלום קבוע	
11.89 ₪	תשלום עבור גודל חיבור בKVA (3x63)	
491.14 ₪	סה"כ לתשלום	לא כולל מע"מ

התפלגות חיוב בש"ח לפי תע"ז

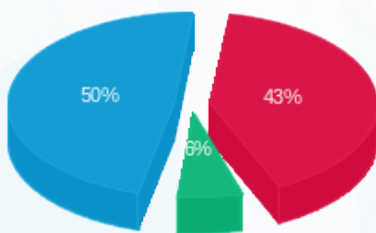

- פסגה (116.28 ₪) 50%
- גבע (16.94 ₪) 7%
- שפל (134.44 ₪) 43%

הסטוריית צריכה בקוט"ש

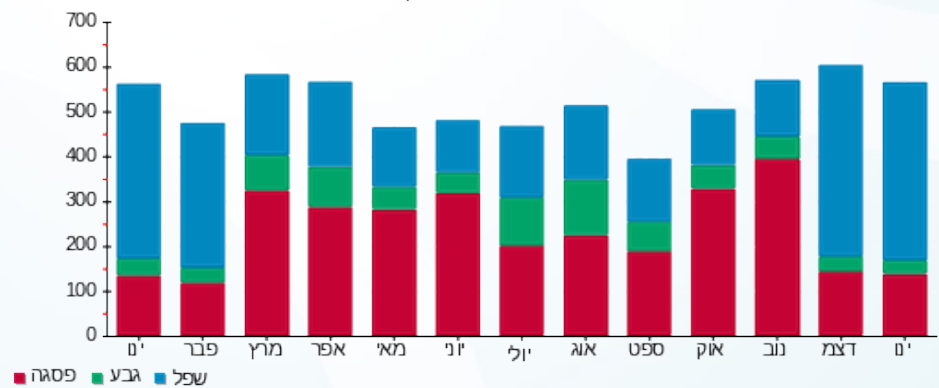



13/02/22

תאריך הפקה:

שם דייר: בניין B - ק.03 - עו"ד רפאל

31/01/22

תאריך קריאה נוכחית:

שם אתר: מרכז עזריאלי חולון

01/01/22

תאריך קריאה קודמת:

לקוח/ה נכבד/ה, אנו מתכבדים להגיש את חישוב צריכת החשמל לתקופה 01/01/22 - 31/01/22:

בניין B - ק.03 - עו"ד רפאל - 5 - 18029660(3x63)

סוג תעריף	סוג צריכה	קריאה קודמת	קריאה נוכחית	סה"כ צריכה בקוט"ש	מחיר לקוט"ש בא"ג	סה"כ לתשלום
פרטי חשבון עבור תאריכים:						
777	פסגה	01/01/22	31/01/22	228.10	87.59	199.79 ₪
778	גבע	2,545.75	2,599.10	53.35	53.68	28.64 ₪
779	שפל	7,779.55	8,638.60	859.05	33.94	291.56 ₪

סה"כ לדייר:

פסגה	גבע	שפל	סה"כ	שיא ביקוש
228.10	53.35	859.05	1,140.50	6.47
199.79 ₪	28.64 ₪	291.56 ₪	519.99 ₪	

סה"כ צריכה

סה"כ לתשלום

211.60 ₪	תשלום קבוע	
11.89 ₪	תשלום עבור גודל חיבור בKVA (3x63)	
743.48 ₪	סה"כ לתשלום	לא כולל מע"מ

התפלגות חיוב בש"ח לפי תעו"ז

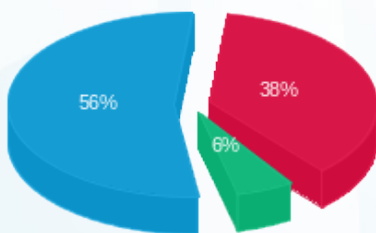

- פסגה (199.79 ₪) - 56%
- גבע (28.64 ₪) - 6%
- שפל (291.56 ₪) - 38%

הסטוריית צריכה בקוט"ש

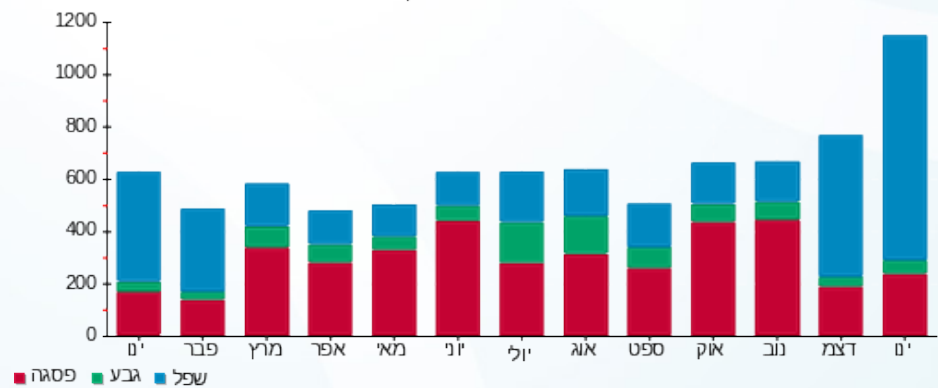

13/02/22 תאריך הפקה:
 31/01/22 תאריך קריאה נוכחית:
 01/01/22 תאריך קריאה קודמת:

שם דייר: בנין B - ק.04 - אי פי גרופ
 שם אתר: מרכז עזריאלי חולון

לקוח/ה נכבד/ה, אנו מתכבדים להגיש את חישוב צריכת החשמל לתקופה 01/01/22 - 31/01/22:

בנין B אי פי גרופ ק. 4 - 3 - 15129207 (3x20)

סוג תעריף	סוג צריכה	קריאה קודמת	קריאה נוכחית	סה"כ צריכה בקוט"ש	מחיר לקוט"ש בא"ג	סה"כ לתשלום
פרטי חשבון עבור תאריכים:						
777	פסגה	01/01/22	31/01/22	190.60	87.59	166.95 ₪
778	גבע	5,837.20	5,901.15	63.95	53.68	34.33 ₪
779	שפל	15,455.55	16,054.80	599.25	33.94	203.39 ₪

סה"כ לדייר:

פסגה	גבע	שפל	סה"כ	שיא ביקוש
190.60	63.95	599.25	853.80	3.71
166.95 ₪	34.33 ₪	203.39 ₪	404.66 ₪	

סה"כ צריכה
 סה"כ לתשלום

211.60 ₪	תשלום קבוע	
3.77 ₪	תשלום עבור גודל חיבור בKVA (3x20)	
620.03 ₪	סה"כ לתשלום	לא כולל מע"מ

התפלגות חיוב בש"ח לפי תעו"ז

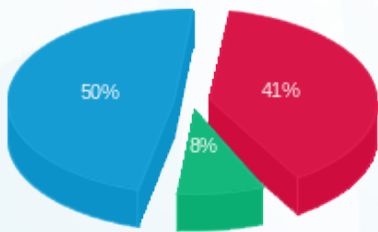

■ פסגה (166.95 ₪)
 ■ גבע (34.33 ₪)
 ■ שפל (203.39 ₪)

הסטוריית צריכה בקוט"ש

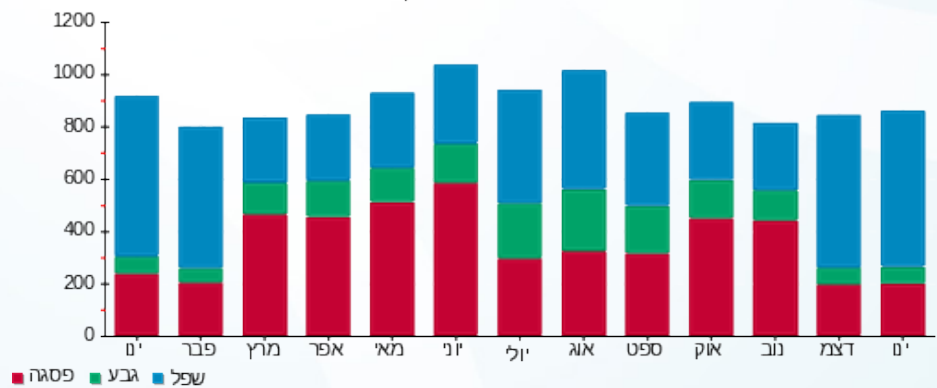

13/02/22 תאריך הפקה:
 31/01/22 תאריך קריאה נוכחית:
 01/01/22 תאריך קריאה קודמת:

שם דייר: בנין B - ק.04 - אייל פתרונות
 שם אתר: מרכז עזריאלי חולון

לקוח/ה נכבד/ה, אנו מתכבדים להגיש את חישוב צריכת החשמל לתקופה 01/01/22 - 31/01/22:

בנין B אייל פתרונות ק. 4 - 8 - 15129207(0x0)

סוג תעריף	סוג צריכה	קריאה קודמת	קריאה נוכחית	סה"כ צריכה בקוט"ש	מחיר לקוט"ש בא"ג	סה"כ לתשלום
פרטי חשבון עבור תאריכים:						
777	פסגה	01/01/22	31/01/22	0.30	87.59	26.02
778	גבע	206.80	206.80	0.00	53.68	0.00
779	שפל	739.40	747.30	7.90	33.94	268.02

סה"כ לדייר:

פסגה	גבע	שפל	סה"כ	שיא ביקוש
0.30	0.00	7.90	8.20	0.27
26.02	0.00	268.02	294.04	

סה"כ צריכה
 סה"כ לתשלום

0.00	תשלום קבוע	
0.00	תשלום עבור גודל חיבור בKVA (0x0)	
2.94	סה"כ לתשלום	לא כולל מע"מ

התפלגות חיוב בש"ח לפי תע"ז

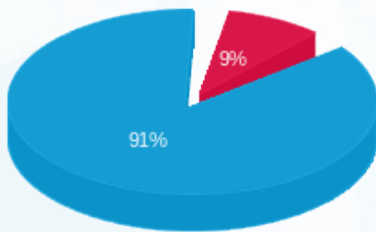

פסגה (0.26) 91%
 גבע (0.00) 9%
 שפל (2.68) 0%

הסטוריית צריכה בקוט"ש

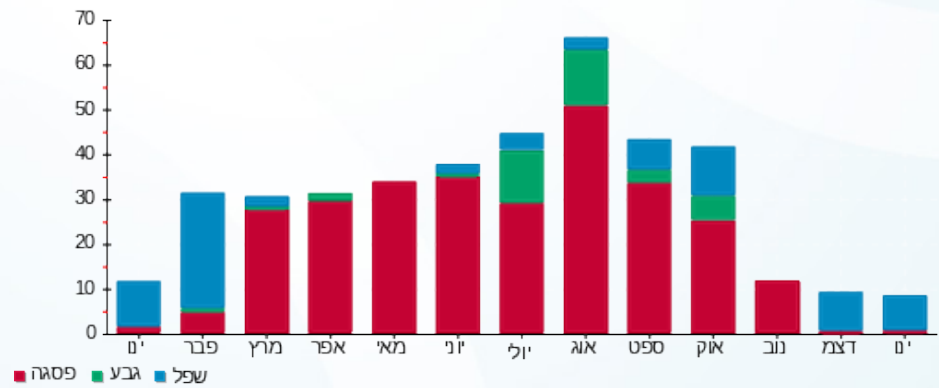



13/02/22

תאריך הפקדה:

שם דייר: בניין B - ק.04 - אייל פתרונות תוכנה
שם אתר: מרכז עזריאלי חולון

31/01/22

תאריך קריאה נוכחית:

01/01/22

תאריך קריאה קודמת:

לקוח/ה נכבד/ה, אנו מתכבדים להגיש את חישוב צריכת החשמל לתקופה 01/01/22 - 31/01/22:

בניין B אייל פתרונות תוכנה ק. 4 - 5 - 15129207(0x0)

סוג תעריף	סוג צריכה	קריאה קודמת	קריאה נוכחית	סה"כ צריכה בקוט"ש	מחיר לקוט"ש בא"ג	סה"כ לתשלום
פרטי חשבון עבור תאריכים:						
777	פסגה	01/01/22	31/01/22	275.70	87.59	241.49 ₪
778	גבע	9,077.60	9,171.50	93.90	53.68	50.41 ₪
779	שפל	25,581.00	26,867.20	1,286.20	33.94	436.54 ₪

סה"כ לדייר:

פסגה	גבע	שפל	סה"כ	שיא ביקוש
275.70	93.90	1,286.20	1,655.80	9.87
241.49 ₪	50.41 ₪	436.54 ₪	728.43 ₪	

סה"כ צריכה

סה"כ לתשלום

211.60 ₪	תשלום קבוע	
0.00 ₪	תשלום עבור גודל חיבור בKVA (0x0)	
940.03 ₪	סה"כ לתשלום	לא כולל מע"מ

התפלגות חיוב בש"ח לפי תעו"ז

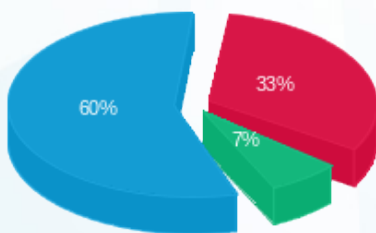

- פסגה (241.49 ₪) - 60%
- גבע (50.41 ₪) - 7%
- שפל (436.54 ₪) - 33%

הסטוריית צריכה בקוט"ש

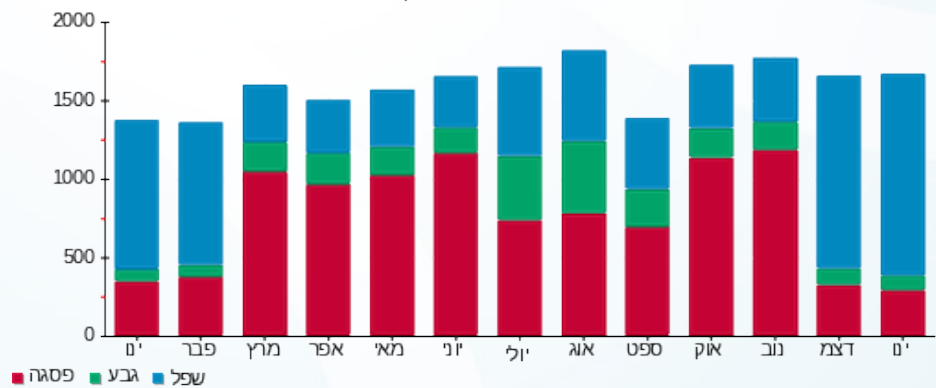



13/02/22

תאריך הפקה:

שם דייר: בניין B - ק.04 - אפצי פתרונות כח ישראל
שם אתר: מרכז עזריאלי חולון

31/01/22

תאריך קריאה נוכחית:

01/01/22

תאריך קריאה קודמת:

לקוח/ה נכבד/ה, אנו מתכבדים להגיש את חישוב צריכת החשמל לתקופה 01/01/22 - 31/01/22:

בניין B אפצי פתרונות כח ישראל ק.4 - 6 - (3x80)15129207

סוג תעריף	סוג צריכה	קריאה קודמת	קריאה נוכחית	סה"כ צריכה בקוט"ש	מחיר לקוט"ש בא"ג	סה"כ לתשלום
פרטי חשבון עבור תאריכים:						
777	פסגה	01/01/22	31/01/22	358.30	87.59	313.83 ₪
778	גבע	6,995.50	7,124.70	129.20	53.68	69.35 ₪
779	שפל	22,429.00	23,652.30	1,223.30	33.94	415.19 ₪

סה"כ לדייר:

פסגה	גבע	שפל	סה"כ	שיא ביקוש
358.30	129.20	1,223.30	1,710.80	9.16
₪ 313.83	₪ 69.35	₪ 415.19	₪ 798.38	

סה"כ צריכה

סה"כ לתשלום

211.60 ₪	תשלום קבוע	
15.10 ₪	תשלום עבור גודל חיבור בKVA (3x80)	
1,025.07 ₪	סה"כ לתשלום	לא כולל מע"מ

התפלגות חיוב בש"ח לפי תעו"ז

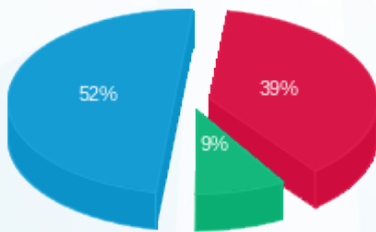

- פסגה (313.83 ₪) - 52%
- גבע (69.35 ₪) - 9%
- שפל (415.19 ₪) - 39%

הסטוריית צריכה בקוט"ש

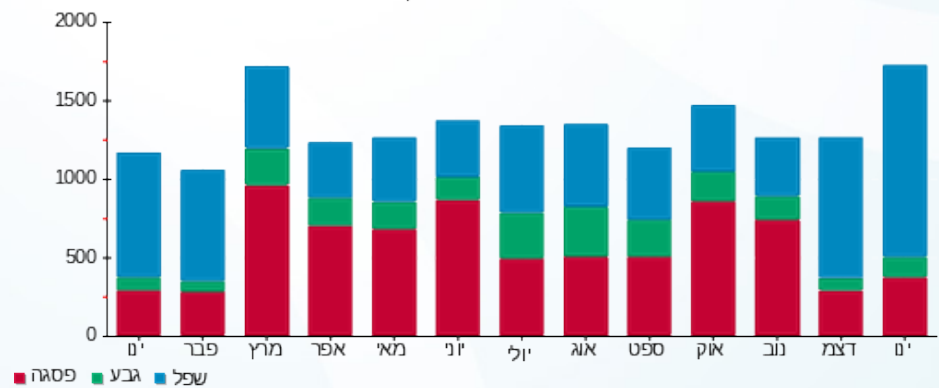



13/02/22

תאריך הפקה:

שם דייר: בניין B - ק.04 - סגל

31/01/22

תאריך קריאה נוכחית:

שם אתר: מרכז עזריאלי חולון

01/01/22

תאריך קריאה קודמת:

לקוח/ה נכבד/ה, אנו מתכבדים להגיש את חישוב צריכת החשמל לתקופה 01/01/22 - 31/01/22:

בניין B סגל קומה 4 - 12 - 15129207(3x63)

סוג תעריף	סוג צריכה	קריאה קודמת	קריאה נוכחית	סה"כ צריכה בקוט"ש	מחיר לקוט"ש בא"ג	סה"כ לתשלום
פרטי חשבון עבור תאריכים:						
777	פסגה	01/01/22	31/01/22	106.80	87.59	93.55 ₪
778	גבע	3,816.70	3,840.20	23.50	53.68	12.61 ₪
779	שפל	10,614.60	11,110.10	495.50	33.94	168.17 ₪

סה"כ לדייר:

פסגה	גבע	שפל	סה"כ	שיא ביקוש
106.80	23.50	495.50	625.80	6.20
93.55 ₪	12.61 ₪	168.17 ₪	274.33 ₪	

סה"כ צריכה

סה"כ לתשלום

211.60 ₪	תשלום קבוע	
11.89 ₪	תשלום עבור גודל חיבור בKVA (3x63)	
497.82 ₪	סה"כ לתשלום	לא כולל מע"מ

התפלגות חיוב בש"ח לפי תעו"ז

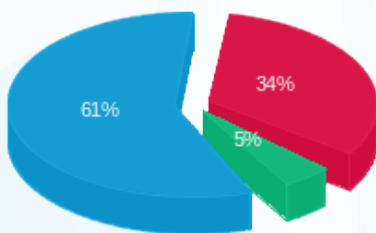

- פסגה (93.55 ₪) - 61%
- גבע (12.61 ₪) - 5%
- שפל (168.17 ₪) - 34%

הסטוריית צריכה בקוט"ש

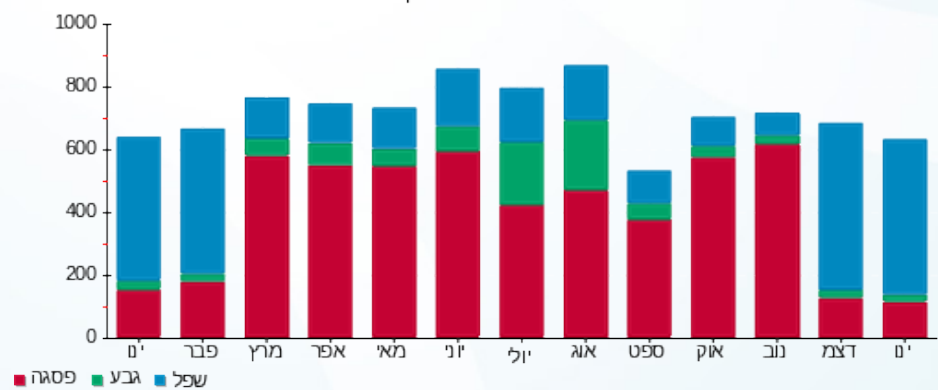



13/02/22 תאריך הפקה:
 31/01/22 תאריך קריאה נוכחית:
 01/01/22 תאריך קריאה קודמת:

שם דייר: בנין B - ק.04 - פרומדיקס
 שם אתר: מרכז עזריאלי חולון

לקוח/ה נכבד/ה, אנו מתכבדים להגיש את חישוב צריכת החשמל לתקופה 01/01/22 - 31/01/22:

בנין B פרומדיקס ק. 4 - 2 - 15129207(3x63)

סוג תעריף	סוג צריכה	קריאה קודמת	קריאה נוכחית	סה"כ צריכה בקוט"ש	מחיר לקוט"ש בא"ג	סה"כ לתשלום
פרטי חשבון עבור תאריכים:						
777	פסגה	01/01/22	31/01/22	87.10	87.59	76.29 ₪
778	גבע	1,959.00	1,994.55	35.55	53.68	19.08 ₪
779	שפל	4,336.75	4,839.35	502.60	33.94	170.58 ₪

סה"כ לדייר:

פסגה	גבע	שפל	סה"כ	שיא ביקוש
87.10	35.55	502.60	625.25	9.20
₪ 76.29	₪ 19.08	₪ 170.58	₪ 265.96	

סה"כ צריכה
 סה"כ לתשלום

211.60 ₪	תשלום קבוע	
11.89 ₪	תשלום עבור גודל חיבור בKVA (3x63)	
489.44 ₪	סה"כ לתשלום	לא כולל מע"מ

התפלגות חיוב בש"ח לפי תעו"ז

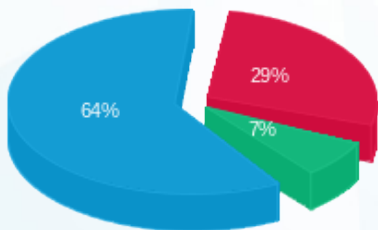

■ פסגה (₪ 76.29)
 ■ גבע (₪ 19.08)
 ■ שפל (₪ 170.58)

הסטוריית צריכה בקוט"ש

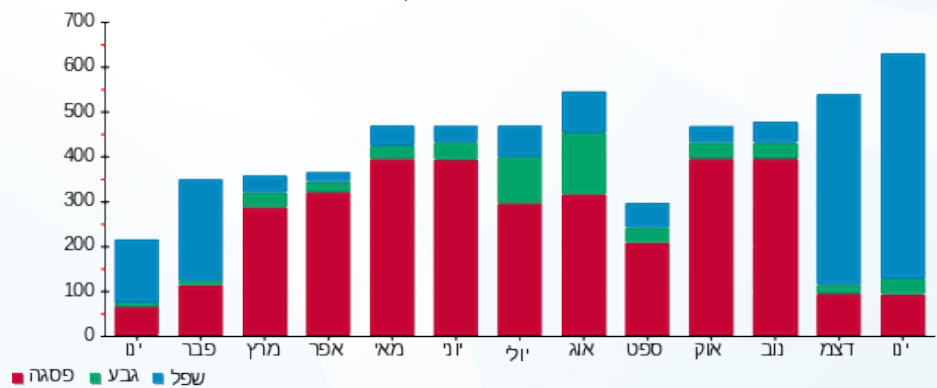



13/02/22

תאריך הפקה:

שם דייר: בניין B - ק.04 - פרומדיקס - ימית וגבי חנני
שם אתר: מרכז עזריאלי חולון

31/01/22

תאריך קריאה נוכחית:

01/01/22

תאריך קריאה קודמת:

לקוח/ה נכבד/ה, אנו מתכבדים להגיש את חישוב צריכת החשמל לתקופה 01/01/22 - 31/01/22:

בניין B פרומדיקס - ימית וגבי חנני ק. 4 - 1 - 15129207(3x40)

סוג תעריף	סוג צריכה	קריאה קודמת	קריאה נוכחית	סה"כ צריכה בקוט"ש	מחיר לקוט"ש בא"ג	סה"כ לתשלום
		01/01/22	31/01/22			
777	פסגה	12,841.15	12,971.25	130.10	87.59	113.95 ₪
778	גבע	2,914.30	2,953.70	39.40	53.68	21.15 ₪
779	שפל	9,312.15	10,179.40	867.25	33.94	294.34 ₪

סה"כ לדייר:

פסגה	גבע	שפל	סה"כ	שיא ביקוש
130.10	39.40	867.25	1,036.75	9.65
113.95 ₪	21.15 ₪	294.34 ₪	429.45 ₪	

סה"כ צריכה

סה"כ לתשלום

0.00 ₪	תשלום קבוע	
7.55 ₪	תשלום עבור גודל חיבור בKVA (3x40)	
437.00 ₪	סה"כ לתשלום	לא כולל מע"מ

התפלגות חיוב בש"ח לפי תעו"ז

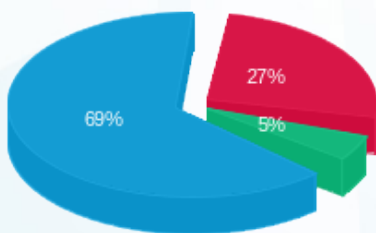

- פסגה (113.95 ₪) 69%
- גבע (21.15 ₪) 5%
- שפל (294.34 ₪) 27%

הסטוריית צריכה בקוט"ש

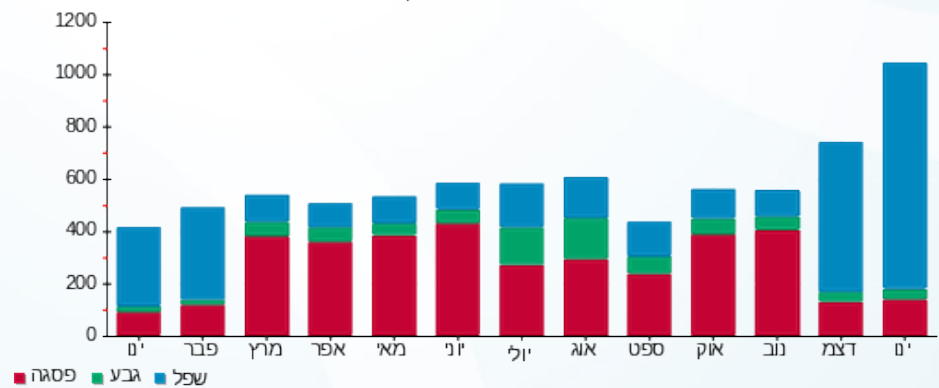



13/02/22

תאריך הפקה:

שם דייר: בניין B - ק.05 - בוני התיכון
שם אתר: מרכז עזריאלי חולון

31/01/22

תאריך קריאה נוכחית:

01/01/22

תאריך קריאה קודמת:

לקוח/ה נכבד/ה, אנו מתכבדים להגיש את חישוב צריכת החשמל לתקופה 01/01/22 - 31/01/22:

בניין B - ק.05 - בוני התיכון - 14 - 15129207 (3x200)

סוג תעריף	סוג צריכה	קריאה קודמת	קריאה נוכחית	סה"כ צריכה בקוט"ש	מחיר לקוט"ש בא"ג	סה"כ לתשלום
פרטי חשבון עבור תאריכים:						
777	פסגה	01/01/22	31/01/22	1,151.60	87.59	1,008.69 ₪
778	גבע	20,113.20	20,364.60	251.40	53.68	134.95 ₪
779	שפל	61,195.40	64,860.80	3,665.40	33.94	1,244.04 ₪

סה"כ לדייר:

פסגה	גבע	שפל	סה"כ	שיא ביקוש
1,151.60	251.40	3,665.40	5,068.40	33.11
1,008.69 ₪	134.95 ₪	1,244.04 ₪	2,387.67 ₪	

סה"כ צריכה

סה"כ לתשלום

211.60 ₪	תשלום קבוע	
37.74 ₪	תשלום עבור גודל חיבור בKVA (3x200)	
2,637.01 ₪	סה"כ לתשלום	לא כולל מע"מ

התפלגות חיוב בש"ח לפי תע"ז

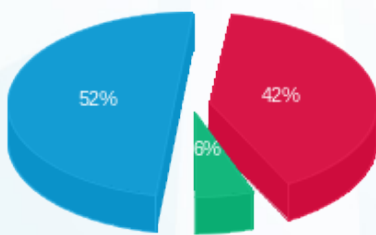

- פסגה (1,008.69 ₪) 52%
- גבע (134.95 ₪) 6%
- שפל (1,244.04 ₪) 42%

הסטוריית צריכה בקוט"ש

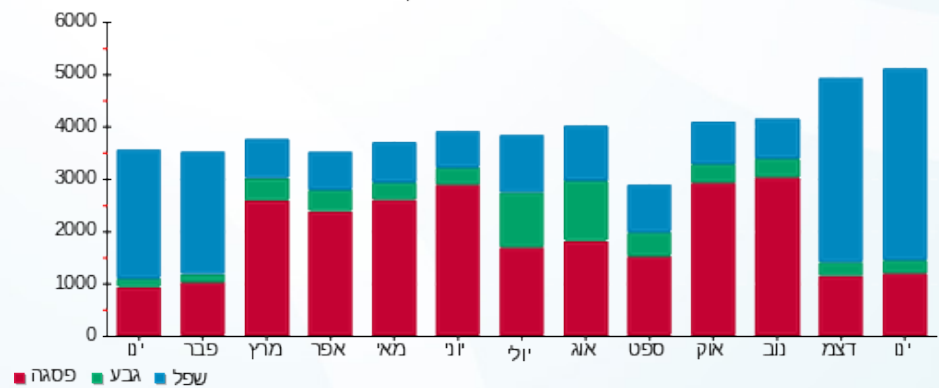



13/02/22

תאריך הפקה:

שם דייר: בניין B - ק.05 - הופמן

31/01/22

תאריך קריאה נוכחית:

שם אתר: מרכז עזריאלי חולון

01/01/22

תאריך קריאה קודמת:

לקוח/ה נכבד/ה, אנו מתכבדים להגיש את חישוב צריכת החשמל לתקופה 01/01/22 - 31/01/22:

בניין B הופמן ק.5 - 13 - 18029660(3x160)

סוג תעריף	סוג צריכה	קריאה קודמת	קריאה נוכחית	סה"כ צריכה בקוט"ש	מחיר לקוט"ש בא"ג	סה"כ לתשלום
פרטי חשבון עבור תאריכים:						
777	פסגה	01/01/22	31/01/22	490.00	87.59	429.19 ₪
778	גבע	16,948.40	17,178.60	230.20	53.68	123.57 ₪
779	שפל	48,425.80	50,578.60	2,152.80	33.94	730.66 ₪

סה"כ לדייר:

פסגה	גבע	שפל	סה"כ	שיא ביקוש
490.00	230.20	2,152.80	2,873.00	19.64
429.19 ₪	123.57 ₪	730.66 ₪	1,283.42 ₪	

סה"כ צריכה

סה"כ לתשלום

211.60 ₪	תשלום קבוע	
30.19 ₪	תשלום עבור גודל חיבור בKVA (3x160)	
1,525.21 ₪	סה"כ לתשלום	לא כולל מע"מ

התפלגות חיוב בש"ח לפי תע"ז

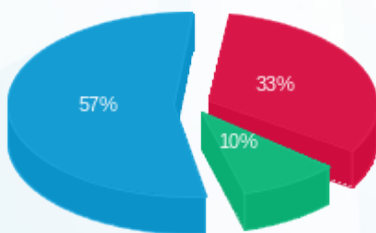

- פסגה (429.19 ₪) 57%
- גבע (123.57 ₪) 10%
- שפל (730.66 ₪) 33%

הסטוריית צריכה בקוט"ש

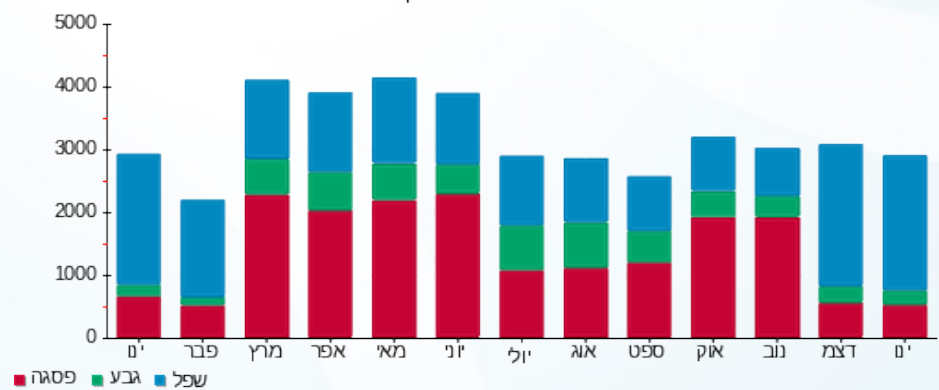



13/02/22

תאריך הפקה:

שם דייר: בניין B - ק.05 - טריין

31/01/22

תאריך קריאה נוכחית:

שם אתר: מרכז עזריאלי חולון

01/01/22

תאריך קריאה קודמת:

לקוח/ה נכבד/ה, אנו מתכבדים להגיש את חישוב צריכת החשמל לתקופה 01/01/22 - 31/01/22:

בניין B טריין ק.5 - 14 - 18029660(3x80)

סוג תעריף	סוג צריכה	קריאה קודמת	קריאה נוכחית	סה"כ צריכה בקוט"ש	מחיר לקוט"ש בא"ג	סה"כ לתשלום
פרטי חשבון עבור תאריכים:						
777	פסגה	01/01/22	31/01/22	470.30	87.59	411.94 ₪
778	גבע	7,760.00	7,910.50	150.50	53.68	80.79 ₪
779	שפל	22,826.40	25,073.40	2,247.00	33.94	762.63 ₪

סה"כ לדייר:

פסגה	גבע	שפל	סה"כ	שיא ביקוש
470.30	150.50	2,247.00	2,867.80	29.19
411.94 ₪	80.79 ₪	762.63 ₪	1,255.36 ₪	

סה"כ צריכה

סה"כ לתשלום

211.60 ₪	תשלום קבוע	
15.10 ₪	תשלום עבור גודל חיבור בKVA (3x80)	
1,482.05 ₪	סה"כ לתשלום	לא כולל מע"מ

התפלגות חיוב בש"ח לפי תעו"ז

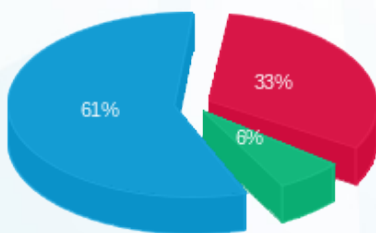

- פסגה (411.94 ₪) 61%
- גבע (80.79 ₪) 6%
- שפל (762.63 ₪) 33%

הסטוריית צריכה בקוט"ש

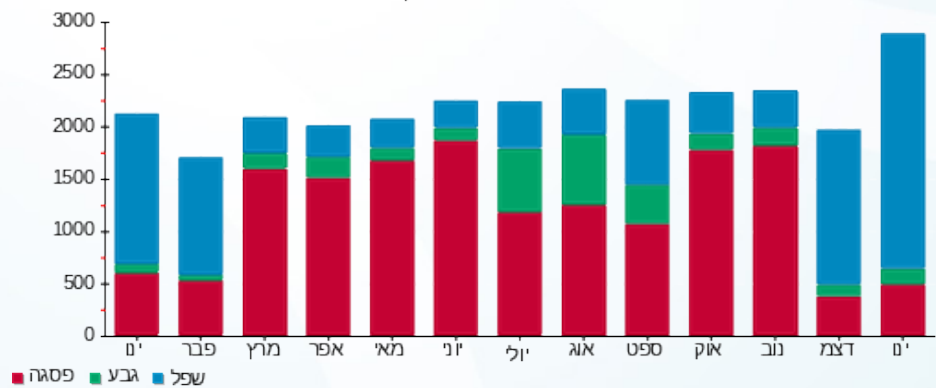

13/02/22 תאריך הפקה:
 31/01/22 תאריך קריאה נוכחית:
 01/01/22 תאריך קריאה קודמת:

שם דייר: בניין B - ק.06 - אנוויז'ן
 שם אתר: מרכז עזריאלי חולון

לקוח/ה נכבד/ה, אנו מתכבדים להגיש את חישוב צריכת החשמל לתקופה 01/01/22 - 31/01/22:

בניין B - ק.06 - אנוויז'ן - 11 - (3x480)15129207

סוג תעריף	סוג צריכה	קריאה קודמת	קריאה נוכחית	סה"כ צריכה בקוט"ש	מחיר לקוט"ש בא"ג	סה"כ לתשלום
פרטי חשבון עבור תאריכים:						
		01/01/22	31/01/22			
777	פסגה	147,059.20	150,031.20	2,972.00	87.59	2,603.17 ₪
778	גבע	40,212.00	41,542.40	1,330.40	53.68	714.16 ₪
779	שפל	106,516.00	115,455.20	8,939.20	33.94	3,033.96 ₪

סה"כ לדייר:

פסגה	גבע	שפל	סה"כ	שיא ביקוש
2,972.00	1,330.40	8,939.20	13,241.60	34.56
2,603.17 ₪	714.16 ₪	3,033.96 ₪	6,351.30 ₪	

סה"כ צריכה
 סה"כ לתשלום

211.60 ₪	תשלום קבוע	
90.58 ₪	תשלום עבור גודל חיבור בKVA (3x480)	
6,653.47 ₪	סה"כ לתשלום	לא כולל מע"מ

התפלגות חיוב בש"ח לפי תע"ז

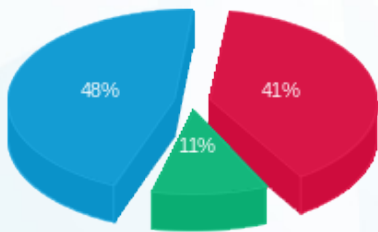

■ פסגה (2,603.17 ₪)
 ■ גבע (714.16 ₪)
 ■ שפל (3,033.96 ₪)

הסטוריית צריכה בקוט"ש

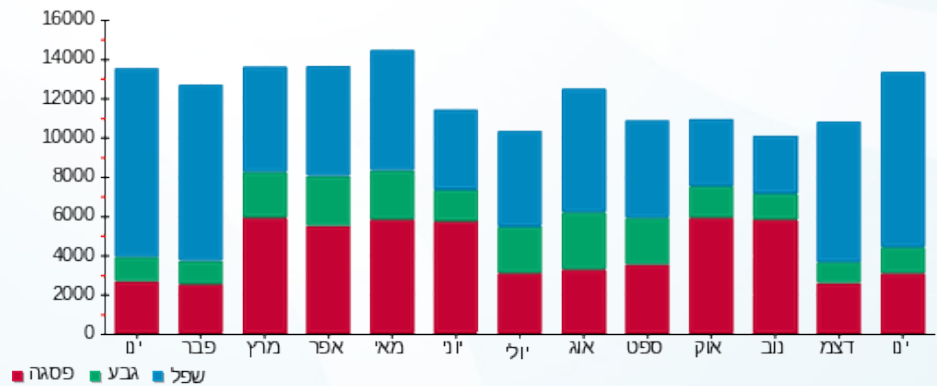



13/02/22

תאריך הפקה:

שם דייר: בנין B - ק.10 - בנק מרכנתיל

31/01/22

תאריך קריאה נוכחית:

שם אתר: מרכז עזריאלי חולון

01/01/22

תאריך קריאה קודמת:

לקוח/ה נכבד/ה, אנו מתכבדים להגיש את חישוב צריכת החשמל לתקופה 01/01/22 - 31/01/22:

בנין B - בנק מרכנתיל ק.10 - 5 - 13044076(3x125)

סוג תעריף	סוג צריכה	קריאה קודמת	קריאה נוכחית	סה"כ צריכה בקוט"ש	מחיר לקוט"ש בא"ג	סה"כ לתשלום
פרטי חשבון עבור תאריכים:						
777	פסגה	01/01/22	31/01/22	845.20	87.59	740.31 ₪
778	גבע	22,278.80	22,568.60	289.80	53.68	155.56 ₪
779	שפל	69,754.80	73,241.20	3,486.40	33.94	1,183.28 ₪

סה"כ לדייר:

פסגה	גבע	שפל	סה"כ	שיא ביקוש
845.20	289.80	3,486.40	4,621.40	27.40
740.31 ₪	155.56 ₪	1,183.28 ₪	2,079.16 ₪	

סה"כ צריכה

סה"כ לתשלום

0.00 ₪	תשלום קבוע	
23.59 ₪	תשלום עבור גודל חיבור בKVA (3x125)	
2,102.75 ₪	סה"כ לתשלום	לא כולל מע"מ

התפלגות חיוב בש"ח לפי תע"ז

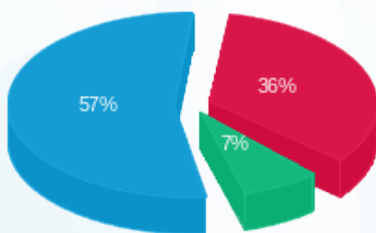

- פסגה (740.31 ₪) 57%
- גבע (155.56 ₪) 7%
- שפל (1,183.28 ₪) 36%

הסטוריית צריכה בקוט"ש

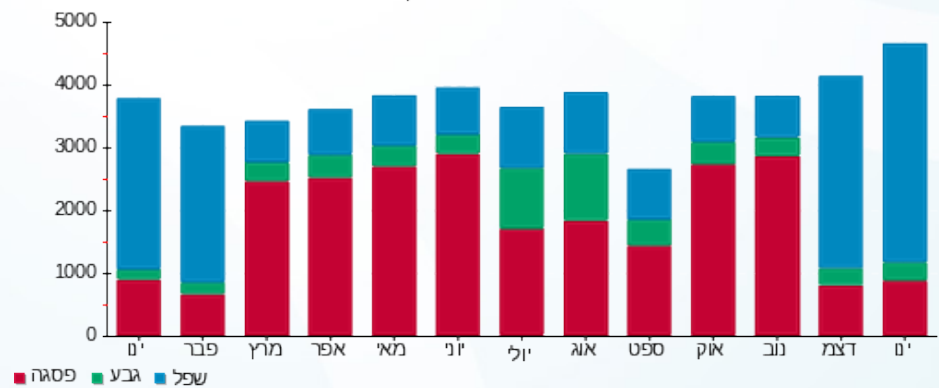



13/02/22

תאריך הפקדה:

שם דייר: בניין B - ק.10 - קווים
שם אתר: מרכז עזריאלי חולון

31/01/22

תאריך קריאה נוכחית:

01/01/22

תאריך קריאה קודמת:

לקוח/ה נכבד/ה, אנו מתכבדים להגיש את חישוב צריכת החשמל לתקופה 01/01/22 - 31/01/22:

בניין B קווים קומה 10 - 4 - 13044076 (3x160)

סוג תעריף	סוג צריכה	קריאה קודמת	קריאה נוכחית	סה"כ צריכה בקוט"ש	מחיר לקוט"ש בא"ג	סה"כ לתשלום
פרטי חשבון עבור תאריכים:						
777	פסגה	01/01/22	31/01/22	987.20	87.59	864.69 ₪
778	גבע	37,518.40	37,842.40	324.00	53.68	173.92 ₪
779	שפל	107,106.00	110,528.40	3,422.40	33.94	1,161.56 ₪

סה"כ לדייר:

פסגה	גבע	שפל	סה"כ	שיא ביקוש
987.20	324.00	3,422.40	4,733.60	19.10
864.69 ₪	173.92 ₪	1,161.56 ₪	2,200.17 ₪	

סה"כ צריכה

סה"כ לתשלום

211.60 ₪	תשלום קבוע	
30.19 ₪	תשלום עבור גודל חיבור בKVA (3x160)	
2,441.97 ₪	סה"כ לתשלום	לא כולל מע"מ

התפלגות חיוב בש"ח לפי תעו"ז

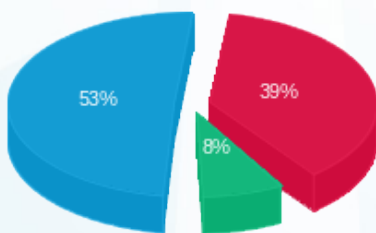

פסגה (864.69 ₪) 53%
גבע (173.92 ₪) 39%
שפל (1,161.56 ₪) 8%

הסטוריית צריכה בקוט"ש

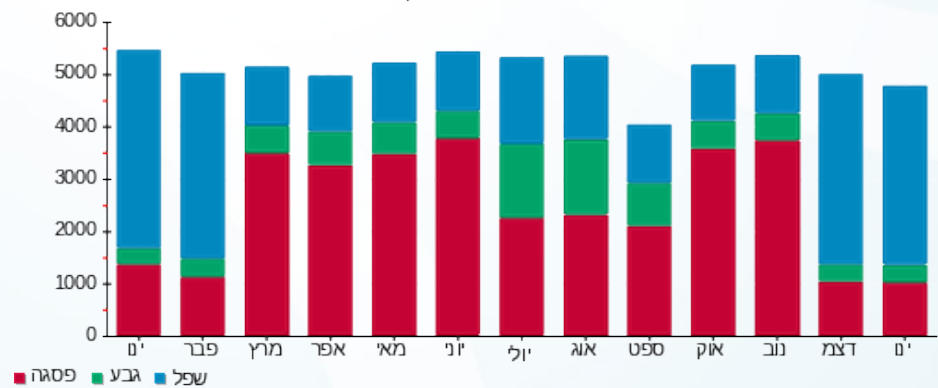

13/02/22 תאריך הפקה:
 31/01/22 תאריך קריאה נוכחית:
 01/01/22 תאריך קריאה קודמת:

שם דייר: בניין B - ק.11 - בנק מרכנתיל
 שם אתר: מרכז עזריאלי חולון

לקוח/ה נכבד/ה, אנו מתכבדים להגיש את חישוב צריכת החשמל לתקופה 01/01/22 - 31/01/22:

בניין B - בנק מרכנתיל ק.11 - 4 - 13044066(3x250)

סוג תעריף	סוג צריכה	קריאה קודמת	קריאה נוכחית	סה"כ צריכה בקוט"ש	מחיר לקוט"ש בא"ג	סה"כ לתשלום
פרטי חשבון עבור תאריכים:						
777	פסגה	01/01/22	31/01/22	1,859.20	87.59	1,628.47 ₪
778	גבע	59,651.20	60,780.80	1,129.60	53.68	606.37 ₪
779	שפל	170,484.00	178,480.80	7,996.80	33.94	2,714.11 ₪

סה"כ לדייר:

פסגה	גבע	שפל	סה"כ	שיא ביקוש
1,859.20	1,129.60	7,996.80	10,985.60	62.02
1,628.47 ₪	606.37 ₪	2,714.11 ₪	4,948.96 ₪	

סה"כ צריכה
 סה"כ לתשלום

211.60 ₪	תשלום קבוע	
47.18 ₪	תשלום עבור גודל חיבור בKVA (3x250)	
5,207.73 ₪	סה"כ לתשלום	לא כולל מע"מ

התפלגות חיוב בש"ח לפי תע"ז

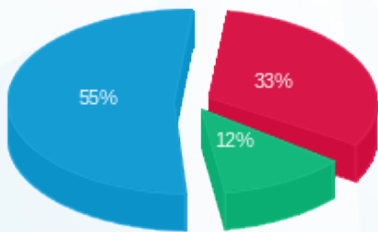

■ פסגה (1,628.47 ₪) 55%
 ■ גבע (606.37 ₪) 12%
 ■ שפל (2,714.11 ₪) 33%

הסטוריית צריכה בקוט"ש

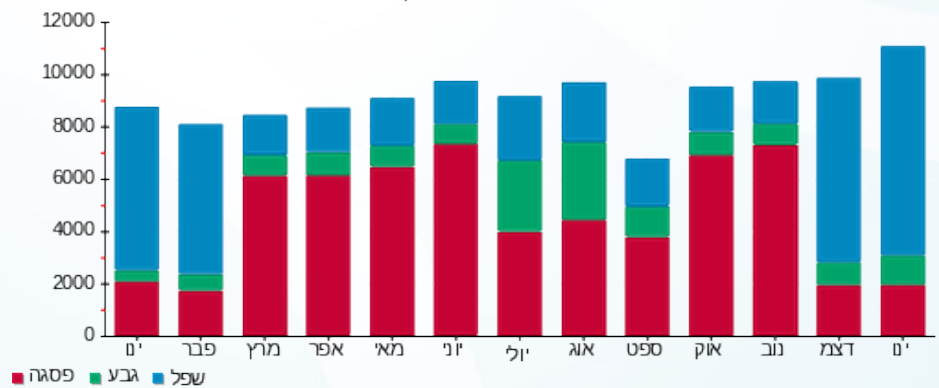

13/02/22 תאריך הפקה:
 31/01/22 תאריך קריאה נוכחית:
 01/01/22 תאריך קריאה קודמת:

שם דייר: בנין B - ק.12 - בנק מרכנתיל
 שם אתר: מרכז עזריאלי חולון

לקוח/ה נכבד/ה, אנו מתכבדים להגיש את חישוב צריכת החשמל לתקופה 01/01/22 - 31/01/22:

בנין B - בנק מרכנתיל ק.12 - 6 - 13044076(3x1000)

סוג תעריף	סוג צריכה	קריאה קודמת	קריאה נוכחית	סה"כ צריכה בקוט"ש	מחיר לקוט"ש בא"ג	סה"כ לתשלום
		01/01/22	31/01/22			
777	פסגה	449,681.60	453,984.00	4,302.40	87.59	3,768.47 ₪
778	גבע	173,700.80	175,424.80	1,724.00	53.68	925.44 ₪
779	שפל	475,548.00	489,820.00	14,272.00	33.94	4,843.92 ₪

סה"כ לדייר:

פסגה	גבע	שפל	סה"כ	שיא ביקוש
4,302.40	1,724.00	14,272.00	20,298.40	57.29
3,768.47 ₪	925.44 ₪	4,843.92 ₪	9,537.83 ₪	

סה"כ צריכה
 סה"כ לתשלום

0.00 ₪	תשלום קבוע	
188.70 ₪	תשלום עבור גודל חיבור בKVA (3x1000)	
9,726.53 ₪	סה"כ לתשלום	לא כולל מע"מ

התפלגות חיוב בש"ח לפי תע"ז

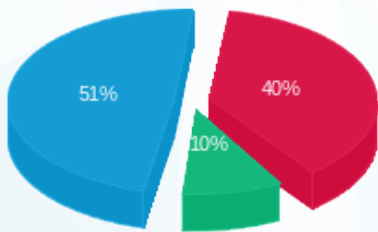

■ פסגה (3,768.47 ₪) 51%
 ■ גבע (925.44 ₪) 10%
 ■ שפל (4,843.92 ₪) 40%

הסטוריית צריכה בקוט"ש

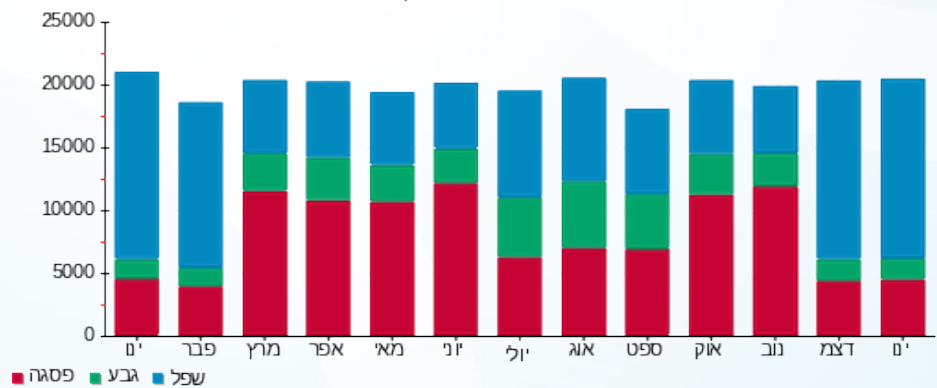



13/02/22

תאריך הפקה:

שם דייר: בניין B - רוברט פישר

31/01/22

תאריך קריאה נוכחית:

שם אתר: מרכז עזריאלי חולון

01/01/22

תאריך קריאה קודמת:

לקוח/ה נכבד/ה, אנו מתכבדים להגיש את חישוב צריכת החשמל לתקופה 01/01/22 - 31/01/22:

בניין B רוברט פישר - 9 - 15129207 (3x50)

סוג תעריף	סוג צריכה	קריאה קודמת	קריאה נוכחית	סה"כ צריכה בקוט"ש	מחיר לקוט"ש בא"ג	סה"כ לתשלום
פרטי חשבון עבור תאריכים:						
777	פסגה	01/01/22	31/01/22	971.20	87.59	850.67 ₪
778	גבע	15,613.10	15,821.40	208.30	53.68	111.82 ₪
779	שפל	50,325.20	53,550.40	3,225.20	33.94	1,094.63 ₪

סה"כ לדייר:

פסגה	גבע	שפל	סה"כ	שיא ביקוש
971.20	208.30	3,225.20	4,404.70	23.72
850.67 ₪	111.82 ₪	1,094.63 ₪	2,057.12 ₪	

סה"כ צריכה

סה"כ לתשלום

211.60 ₪	תשלום קבוע	
9.44 ₪	תשלום עבור גודל חיבור בKVA (3x50)	
2,278.16 ₪	סה"כ לתשלום	לא כולל מע"מ

התפלגות חיוב בש"ח לפי תע"ז

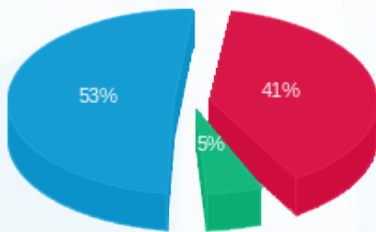

- פסגה (850.67 ₪) - 53%
- גבע (111.82 ₪) - 41%
- שפל (1,094.63 ₪) - 5%

הסטוריית צריכה בקוט"ש

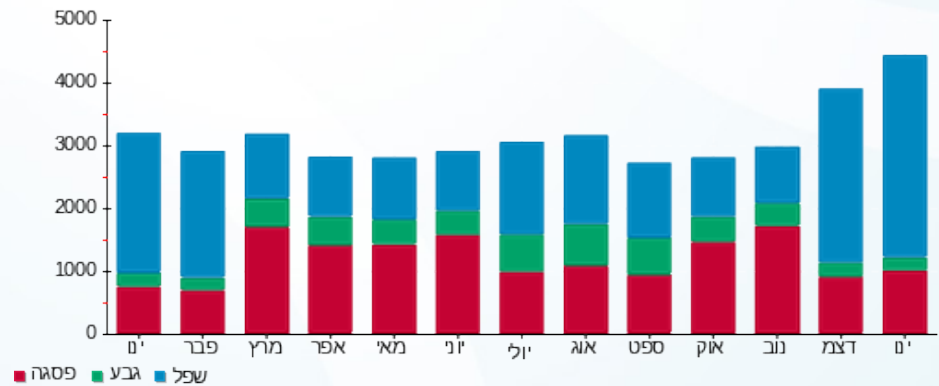



13/02/22

תאריך הפקה:

שם דייר: בנין B מיזוג אוויר
שם אתר: מרכז עזריאלי חולון

31/01/22

תאריך קריאה נוכחית:

01/01/22

תאריך קריאה קודמת:

לקוח/ה נכבד/ה, אנו מתכבדים להגיש את חישוב צריכת החשמל לתקופה 01/01/22 - 31/01/22:
בנין B צ'ילר 2 - 2 - 13044066

סוג תעריף	סוג צריכה	קריאה קודמת	קריאה נוכחית	סה"כ צריכה בקוט"ש	מחיר לקוט"ש בא"ג	סה"כ לתשלום
פרטי חשבון עבור תאריכים:			01/01/22	31/01/22		
777	פסגה	832,632.00	835,818.00	3,186.00	87.59	2,790.62 ₪
778	גבע	269,016.00	270,124.00	1,108.00	53.68	594.77 ₪
779	שפל	468,540.00	476,844.00	8,304.00	33.94	2,818.38 ₪

בנין B לוח משאבות - 3 - 13044066

סוג תעריף	סוג צריכה	קריאה קודמת	קריאה נוכחית	סה"כ צריכה בקוט"ש	מחיר לקוט"ש בא"ג	סה"כ לתשלום
פרטי חשבון עבור תאריכים:			01/01/22	31/01/22		
777	פסגה	0.00	0.00	0.00	87.59	0.00 ₪
778	גבע	0.00	0.00	0.00	53.68	0.00 ₪
779	שפל	0.00	0.00	0.00	33.94	0.00 ₪

בנין B צ'ילר 1 - 2 - 13044076

סוג תעריף	סוג צריכה	קריאה קודמת	קריאה נוכחית	סה"כ צריכה בקוט"ש	מחיר לקוט"ש בא"ג	סה"כ לתשלום
פרטי חשבון עבור תאריכים:			01/01/22	31/01/22		
777	פסגה	376,186.00	379,134.00	2,948.00	87.59	2,582.15 ₪
778	גבע	108,996.00	110,314.00	1,318.00	53.68	707.50 ₪
779	שפל	160,308.00	170,172.00	9,864.00	33.94	3,347.84 ₪

בנין B לוח שירותי מ"א בנג - 3 - 13044076

סוג תעריף	סוג צריכה	קריאה קודמת	קריאה נוכחית	סה"כ צריכה בקוט"ש	מחיר לקוט"ש בא"ג	סה"כ לתשלום
פרטי חשבון עבור תאריכים:			01/01/22	31/01/22		
777	פסגה	277,524.80	279,118.40	1,593.60	87.59	1,395.83 ₪
778	גבע	144,663.60	145,432.00	768.40	53.68	412.48 ₪
779	שפל	394,943.20	400,933.20	5,990.00	33.94	2,033.01 ₪



בנין B צילר 3 חיוני - 2 - 13080928

סה"כ לתשלום	מחיר לקוט"ש בא"ג	סה"כ צריכה בקוט"ש	קריאה נוכחית	קריאה קודמת	סוג צריכה	סוג תעריף
			31/01/22	01/01/22	פרטי חשבון עבור תאריכים:	
2,145.96 ₪	87.59	2,450.00	979,116.00	976,666.00	פסגה	777
397.23 ₪	53.68	740.00	263,684.00	262,944.00	גבע	778
2,024.86 ₪	33.94	5,966.00	454,036.00	448,070.00	שפל	779

בנין B לוח משאבות מ"א 1 - 3 - 13080928

סה"כ לתשלום	מחיר לקוט"ש בא"ג	סה"כ צריכה בקוט"ש	קריאה נוכחית	קריאה קודמת	סוג צריכה	סוג תעריף
			31/01/22	01/01/22	פרטי חשבון עבור תאריכים:	
5,173.07 ₪	87.59	5,906.00	474,864.00	468,958.00	פסגה	777
1,366.69 ₪	53.68	2,546.00	182,434.00	179,888.00	גבע	778
5,942.89 ₪	33.94	17,510.00	459,084.00	441,574.00	שפל	779

בנין B צילר 4 חיוני - 5 - 13080928

סה"כ לתשלום	מחיר לקוט"ש בא"ג	סה"כ צריכה בקוט"ש	קריאה נוכחית	קריאה קודמת	סוג צריכה	סוג תעריף
			31/01/22	01/01/22	פרטי חשבון עבור תאריכים:	
157.66 ₪	87.59	180.00	338,750.40	338,570.40	פסגה	777
283.43 ₪	53.68	528.00	155,984.40	155,456.40	גבע	778
2,223.75 ₪	33.94	6,552.00	461,154.00	454,602.00	שפל	779

בנין B לוח משאבות מ"א 2 - 14 - 13080928

סה"כ לתשלום	מחיר לקוט"ש בא"ג	סה"כ צריכה בקוט"ש	קריאה נוכחית	קריאה קודמת	סוג צריכה	סוג תעריף
			31/01/22	01/01/22	פרטי חשבון עבור תאריכים:	
1,580.26 ₪	87.59	1,804.16	53,412.48	51,608.32	פסגה	777
561.97 ₪	53.68	1,046.88	23,450.88	22,404.00	גבע	778
2,910.69 ₪	33.94	8,576.00	63,351.52	54,775.52	שפל	779

סה"כ לדיר:

שיא ביקוש	סה"כ	שפל	גבע	פסגה
176.36	88,885.04	62,762.00	8,055.28	18,067.76
	41,451.05 ₪	21,301.42 ₪	4,324.07 ₪	15,825.55 ₪

סה"כ צריכה
סה"כ לתשלום

0.00 ₪	תשלום קבוע	
41,451.05 ₪	סה"כ לתשלום	לא כולל מע"מ





התפלגות חיוב בש"ח לפי תעו"ז

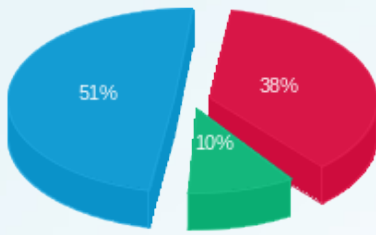

■ פסגה (15,825.55 ש"ח)
■ גבע (4,324.07 ש"ח)
■ שפל (21,301.42 ש"ח)

הסטוריית צריכה בקוט"ש

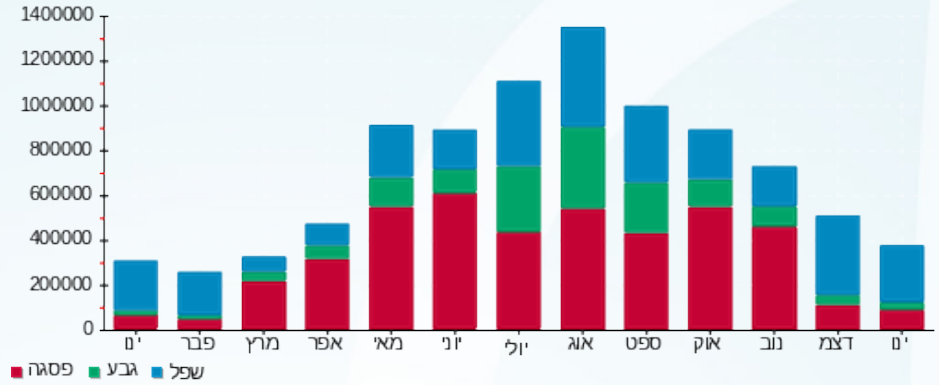

13/02/22 תאריך הפקה:
 31/01/22 תאריך קריאה נוכחית:
 01/01/22 תאריך קריאה קודמת:

שם דייר: בניין B ק.02 יח' 31 - סוכרים
 שם אתר: מרכז עזריאלי חולון

לקוח/ה נכבד/ה, אנו מתכבדים להגיש את חישוב צריכת החשמל לתקופה 01/01/22 - 31/01/22:

בניין B ק.02 יח' 31 - סוכרים - 6 - 14086110(0x0)

סוג תעריף	סוג צריכה	קריאה קודמת	קריאה נוכחית	סה"כ צריכה בקוט"ש	מחיר לקוט"ש בא"ג	סה"כ לתשלום
פרטי חשבון עבור תאריכים:						
777	פסגה	01/01/22	31/01/22	34.20	87.59	29.96 ₪
778	גבע	833.90	842.90	9.00	53.68	4.83 ₪
779	שפל	3,346.90	3,524.50	177.60	33.94	60.28 ₪

סה"כ לדייר:

פסגה	גבע	שפל	סה"כ	שיא ביקוש
34.20	9.00	177.60	220.80	3.12
29.96 ₪	4.83 ₪	60.28 ₪	95.06 ₪	

סה"כ צריכה
 סה"כ לתשלום

211.60 ₪	תשלום קבוע	
0.00 ₪	תשלום עבור גודל חיבור בKVA (0x0)	
306.66 ₪	סה"כ לתשלום	לא כולל מע"מ

התפלגות חיוב בש"ח לפי תע"ז

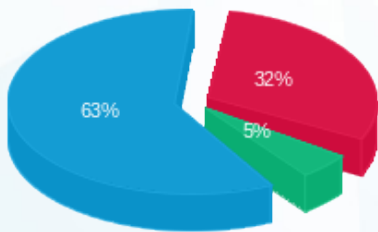

■ פסגה (29.96 ₪)
 ■ גבע (4.83 ₪)
 ■ שפל (60.28 ₪)

הסטוריית צריכה בקוט"ש

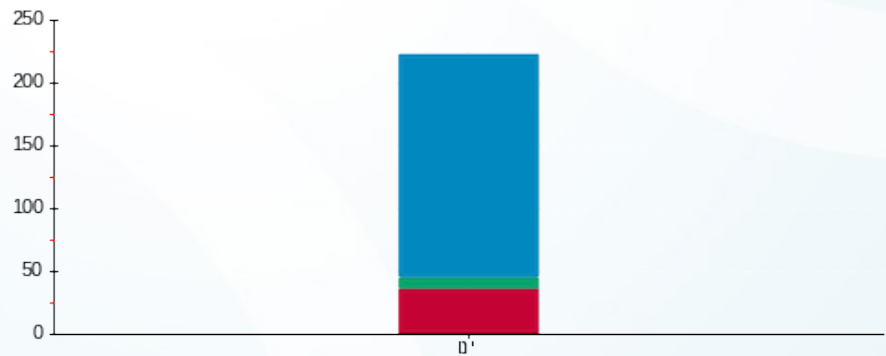

■ פסגה ■ גבע ■ שפל





13/02/22

תאריך הפקדה:

שם דייר: בניין B ראשי שנאי 1

31/01/22

תאריך קריאה נוכחית:

שם אתר: מרכז עזריאלי חולון

01/01/22

תאריך קריאה קודמת:

לקוח/ה נכבד/ה, אנו מתכבדים להגיש את חישוב צריכת החשמל לתקופה 01/01/22 - 31/01/22:
ראשי שנאי 1 בניין 1 - 13044076 - B

סה"כ לתשלום	מחיר לקוט"ש בא"ג	סה"כ צריכה בקוט"ש	קריאה נוכחית	קריאה קודמת	סוג צריכה	סוג תעריף
			31/01/22	01/01/22	פרטי חשבון עבור תאריכים:	
0.00 ₪	87.59	0.00	757,952.00	757,952.00	פסגה	777
0.00 ₪	53.68	0.00	259,340.80	259,340.80	גבע	778
0.00 ₪	33.94	0.00	741,388.80	741,388.80	שפל	779

סה"כ לדייר:

שיא ביקוש	סה"כ	שפל	גבע	פסגה
	0.00	0.00	0.00	0.00
	0.00 ₪	0.00 ₪	0.00 ₪	0.00 ₪

סה"כ צריכה
סה"כ לתשלום

0.00 ₪	תשלום קבוע	
0.00 ₪	סה"כ לתשלום	לא כולל מע"מ





13/02/22 תאריך הפקה:
 31/01/22 תאריך קריאה נוכחית:
 01/01/22 תאריך קריאה קודמת:

שם דייר: בניין B ראשי שנאי 2
 שם אתר: מרכז עזריאלי חולון

לקוח/ה נכבד/ה, אנו מתכבדים להגיש את חישוב צריכת החשמל לתקופה 01/01/22 - 31/01/22:

בניין B ראשי שנאי 2 - 13044066

סוג תעריף	סוג צריכה	קריאה קודמת	קריאה נוכחית	סה"כ צריכה בקוט"ש	מחיר לקוט"ש בא"ג	סה"כ לתשלום
		01/01/22	31/01/22			
777	פסגה	5,348,864.00	5,404,550.40	55,686.40	87.59	48,775.72 ₪
778	גבע	1,854,694.40	1,873,427.20	18,732.80	53.68	10,055.77 ₪
779	שפל	4,838,265.60	5,012,704.00	174,438.40	33.94	59,204.39 ₪

סה"כ לדייר:

פסגה	גבע	שפל	סה"כ	שיא ביקוש
55,686.40	18,732.80	174,438.40	248,857.60	742.59
48,775.72 ₪	10,055.77 ₪	59,204.39 ₪	118,035.88 ₪	

סה"כ צריכה

סה"כ לתשלום

0.00 ₪	תשלום קבוע	
118,035.88 ₪	סה"כ לתשלום	לא כולל מע"מ

התפלגות חיוב בש"ח לפי תעו"ז

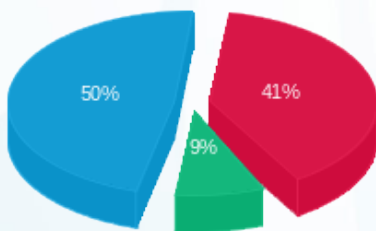

פסגה (48,775.72 ₪) 50%
 גבע (10,055.77 ₪) 41%
 שפל (59,204.39 ₪) 9%

הסטוריית צריכה בקוט"ש

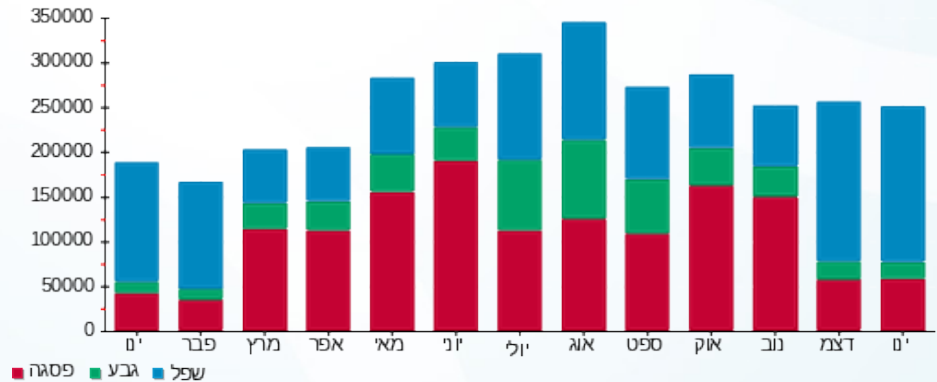



13/02/22

תאריך הפקה:

שם דייר: בניין B ראשי שנאי 3

31/01/22

תאריך קריאה נוכחית:

שם אתר: מרכז עזריאלי חולון

01/01/22

תאריך קריאה קודמת:

לקוח/ה נכבד/ה, אנו מתכבדים להגיש את חישוב צריכת החשמל לתקופה 01/01/22 - 31/01/22:

בניין B ראשי שנאי 3 - 13080928

סוג תעריף	סוג צריכה	קריאה קודמת	קריאה נוכחית	סה"כ צריכה בקוט"ש	מחיר לקוט"ש בא"ג	סה"כ לתשלום
		01/01/22	31/01/22	פרטי חשבון עבור תאריכים:		
777	פסגה	1,847,558.40	1,864,185.60	16,627.20	87.59	14,563.76 ₪
778	גבע	678,438.40	686,105.60	7,667.20	53.68	4,115.75 ₪
779	שפל	1,615,526.40	1,675,897.60	60,371.20	33.94	20,489.99 ₪

סה"כ לדייר:

פסגה	גבע	שפל	סה"כ	שיא ביקוש
16,627.20	7,667.20	60,371.20	84,665.60	280.19
14,563.76 ₪	4,115.75 ₪	20,489.99 ₪	39,169.50 ₪	

סה"כ צריכה

סה"כ לתשלום

0.00 ₪	תשלום קבוע	
39,169.50 ₪	סה"כ לתשלום	לא כולל מע"מ

התפלגות חיוב בש"ח לפי תעו"ז

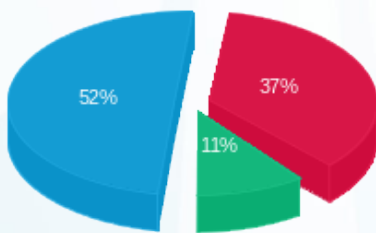

- פסגה (14,563.76 ₪) 52%
- גבע (4,115.75 ₪) 37%
- שפל (20,489.99 ₪) 11%

הסטוריית צריכה בקוט"ש

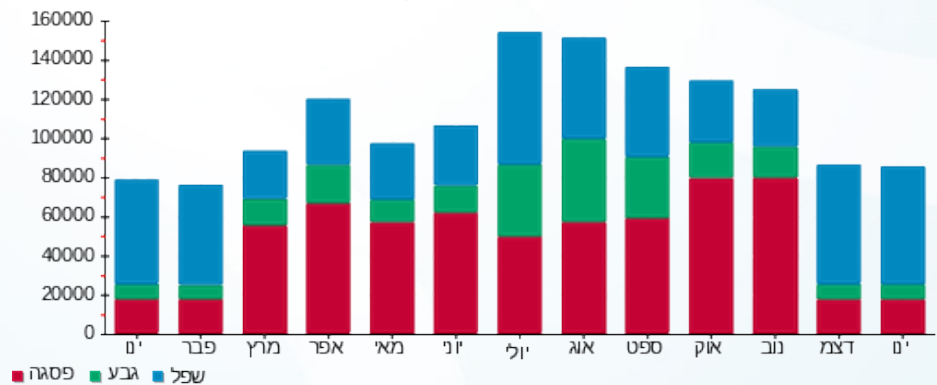



13/02/22

תאריך הפקה:

שם דייר: בניין C - איילון - שלט

31/01/22

תאריך קריאה נוכחית:

שם אתר: מרכז עזריאלי חולון

01/01/22

תאריך קריאה קודמת:

לקוח/ה נכבד/ה, אנו מתכבדים להגיש את חישוב צריכת החשמל לתקופה 01/01/22 - 31/01/22:

בניין C - איילון - שלט - 5 - 15091195 (1x16)

סוג תעריף	סוג צריכה	קריאה קודמת	קריאה נוכחית	סה"כ צריכה בקוט"ש	מחיר לקוט"ש בא"ג	סה"כ לתשלום
פרטי חשבון עבור תאריכים:						
777	פסגה	01/01/22	31/01/22	17.06	87.59	14.94 ₪
778	גבע	427.28	438.46	11.18	53.68	6.00 ₪
779	שפל	3,133.12	3,307.94	174.82	33.94	59.33 ₪

סה"כ לדייר:

פסגה	גבע	שפל	סה"כ	שיא ביקוש
17.06	11.18	174.82	203.06	0.29
14.94 ₪	6.00 ₪	59.33 ₪	80.28 ₪	

סה"כ צריכה

סה"כ לתשלום

0.00 ₪	תשלום קבוע	
1.01 ₪	תשלום עבור גודל חיבור בKVA (1x16)	
81.28 ₪	סה"כ לתשלום	לא כולל מע"מ

התפלגות חיוב בש"ח לפי תעו"ז

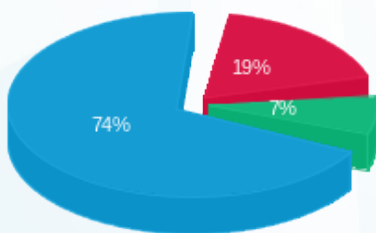

- פסגה (14.94 ₪)
- גבע (6.00 ₪)
- שפל (59.33 ₪)

הסטוריית צריכה בקוט"ש

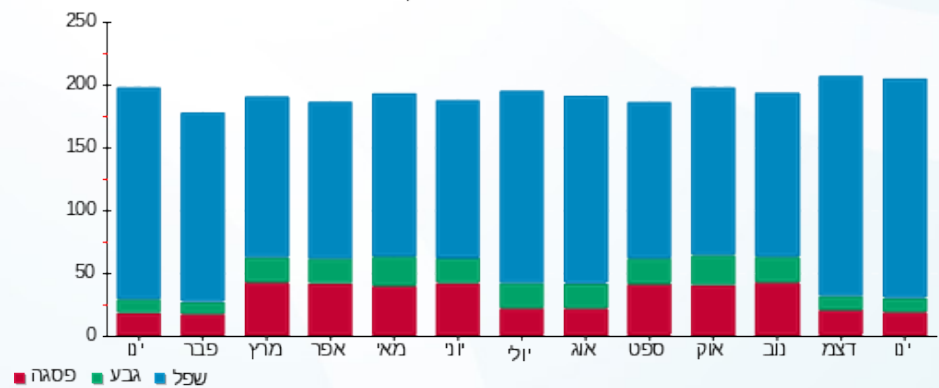

- פסגה
- גבע
- שפל



13/02/22 תאריך הפקה:
 31/01/22 תאריך קריאה נוכחית:
 01/01/22 תאריך קריאה קודמת:

שם דייר: בניין C - בנק הפועלים - שלט
 שם אתר: מרכז עזריאלי חולון

לקוח/ה נכבד/ה, אנו מתכבדים להגיש את חישוב צריכת החשמל לתקופה 01/01/22 - 31/01/22:

בניין C שלט בנק הפועלים - 2 - 15091195 (1x16)

סוג תעריף	סוג צריכה	קריאה קודמת	קריאה נוכחית	סה"כ צריכה בקוט"ש	מחיר לקוט"ש בא"ג	סה"כ לתשלום
פרטי חשבון עבור תאריכים:						
777	פסגה	01/01/22	31/01/22	16.18	87.59	14.17 ₪
778	גבע	628.48	639.22	10.74	53.68	5.76 ₪
779	שפל	4,642.51	4,809.73	167.22	33.94	56.75 ₪

סה"כ לדייר:

פסגה	גבע	שפל	סה"כ	שיא ביקוש
16.18	10.74	167.22	194.13	0.28
14.17 ₪	5.76 ₪	56.75 ₪	76.68 ₪	

סה"כ צריכה
 סה"כ לתשלום

0.00 ₪	תשלום קבוע	
1.01 ₪	תשלום עבור גודל חיבור בKVA (1x16)	
77.69 ₪	סה"כ לתשלום	לא כולל מע"מ

התפלגות חיוב בש"ח לפי תעו"ז

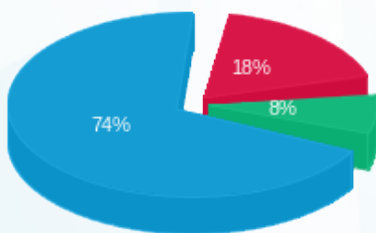

פסגה (14.17 ₪)
 גבע (5.76 ₪)
 שפל (56.75 ₪)

הסטוריית צריכה בקוט"ש

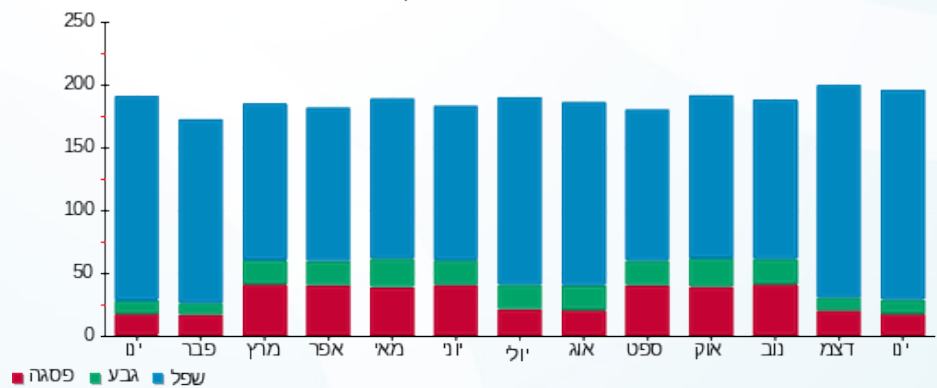



13/02/22 תאריך הפקה:
 31/01/22 תאריך קריאה נוכחית:
 01/01/22 תאריך קריאה קודמת:

שם דייר: בניין C - הרץ השכרת רכב - שלט
 שם אתר: מרכז עזריאלי חולון

לקוח/ה נכבד/ה, אנו מתכבדים להגיש את חישוב צריכת החשמל לתקופה 01/01/22 - 31/01/22:

בניין C שלט הרץ השכרת רכב - 3 - 15091195 (1x16)

סוג תעריף	סוג צריכה	קריאה קודמת	קריאה נוכחית	סה"כ צריכה בקוט"ש	מחיר לקוט"ש בא"ג	סה"כ לתשלום
פרטי חשבון עבור תאריכים:						
777	פסגה	01/01/22	31/01/22	14.16	87.59	12.40 ₪
778	גבע	533.95	543.06	9.10	53.68	4.89 ₪
779	שפל	3,959.01	4,103.38	144.37	33.94	49.00 ₪

סה"כ לדייר:

פסגה	גבע	שפל	סה"כ	שיא ביקוש
14.16	9.10	144.37	167.63	0.24
12.40 ₪	4.89 ₪	49.00 ₪	66.29 ₪	

סה"כ צריכה
 סה"כ לתשלום

0.00 ₪	תשלום קבוע	
1.01 ₪	תשלום עבור גודל חיבור בKVA (1x16)	
67.29 ₪	סה"כ לתשלום	לא כולל מע"מ

התפלגות חיוב בש"ח לפי תעו"ז

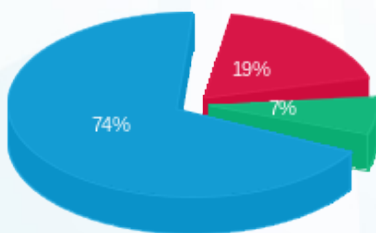

■ פסגה (12.40 ₪)
 ■ גבע (4.89 ₪)
 ■ שפל (49.00 ₪)

הסטוריית צריכה בקוט"ש

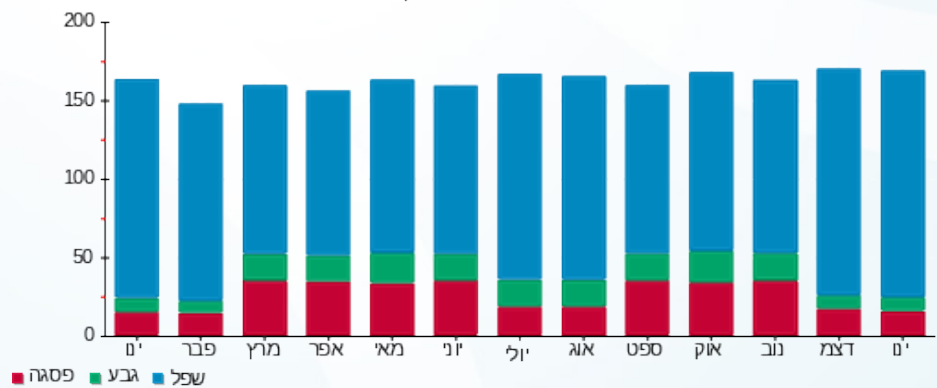

■ פסגה ■ גבע ■ שפל



13/02/22 תאריך הפקה:
 31/01/22 תאריך קריאה נוכחית:
 01/01/22 תאריך קריאה קודמת:

שם דייר: בניין C - ויז גרופ
 שם אתר: מרכז עזריאלי חולון

לקוח/ה נכבד/ה, אנו מתכבדים להגיש את חישוב צריכת החשמל לתקופה 01/01/22 - 31/01/22:

בניין C ויז גרופ - 1 - 16048023 (3x160)

סוג תעריף	סוג צריכה	קריאה קודמת	קריאה נוכחית	סה"כ צריכה בקוט"ש	מחיר לקוט"ש בא"ג	סה"כ לתשלום
פרטי חשבון עבור תאריכים:						
777	פסגה	01/01/22	31/01/22	656.60	87.59	575.12 ₪
778	גבע	9,838.00	9,928.00	90.00	53.68	48.31 ₪
779	שפל	29,521.40	31,033.00	1,511.60	33.94	513.04 ₪

סה"כ לדייר:

פסגה	גבע	שפל	סה"כ	שיא ביקוש
656.60	90.00	1,511.60	2,258.20	12.28
₪ 575.12	₪ 48.31	₪ 513.04	₪ 1,136.46	

סה"כ צריכה
 סה"כ לתשלום

211.60 ₪	תשלום קבוע	
30.19 ₪	תשלום עבור גודל חיבור בKVA (3x160)	
1,378.26 ₪	סה"כ לתשלום	לא כולל מע"מ

התפלגות חיוב בש"ח לפי תע"ז

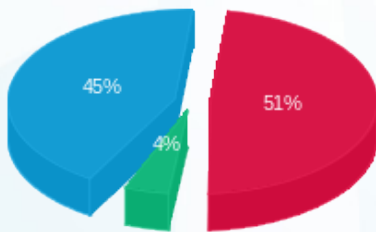

פסגה (₪ 575.12) 51%
 גבע (₪ 48.31) 4%
 שפל (₪ 513.04) 45%

הסטוריית צריכה בקוט"ש

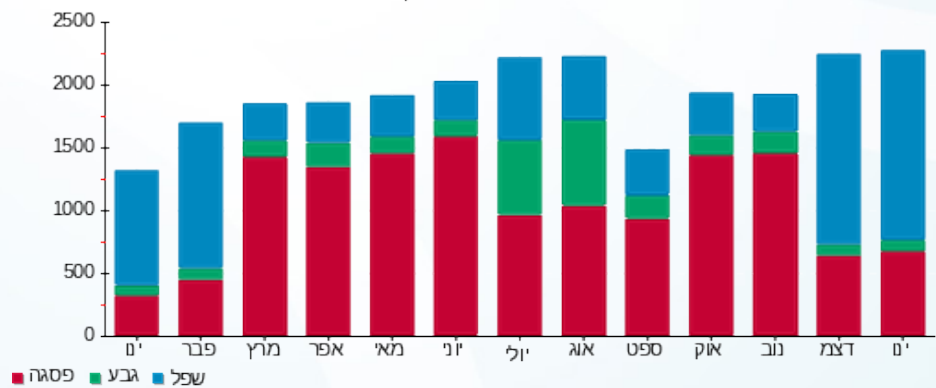



13/02/22

תאריך הפקה:

שם דייר: בניין C - חומוס בהדונס

31/01/22

תאריך קריאה נוכחית:

שם אתר: מרכז עזריאלי חולון

01/01/22

תאריך קריאה קודמת:

לקוח/ה נכבד/ה, אנו מתכבדים להגיש את חישוב צריכת החשמל לתקופה 01/01/22 - 31/01/22:

בניין C חומוס בהדונס - 7 - 13044085(3x63)

סוג תעריף	סוג צריכה	קריאה קודמת	קריאה נוכחית	סה"כ צריכה בקוט"ש	מחיר לקוט"ש בא"ג	סה"כ לתשלום
פרטי חשבון עבור תאריכים:						
777	פסגה	01/01/22	31/01/22	95.40	87.59	83.56 ₪
778	גבע	5,266.90	5,322.30	55.40	53.68	29.74 ₪
779	שפל	15,237.00	15,904.30	667.30	33.94	226.48 ₪

סה"כ לדייר:

פסגה	גבע	שפל	סה"כ	שיא ביקוש
95.40	55.40	667.30	818.10	9.69
₪ 83.56	₪ 29.74	₪ 226.48	₪ 339.78	

סה"כ צריכה

סה"כ לתשלום

211.60 ₪	תשלום קבוע	
11.89 ₪	תשלום עבור גודל חיבור בKVA (3x63)	
563.27 ₪	סה"כ לתשלום	לא כולל מע"מ

התפלגות חיוב בש"ח לפי תע"ז

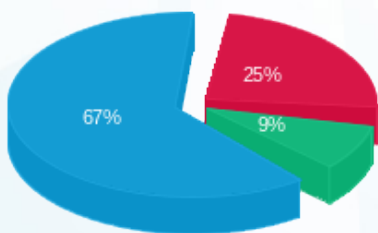

- פסגה (₪ 83.56)
- גבע (₪ 29.74)
- שפל (₪ 226.48)

הסטוריית צריכה בקוט"ש

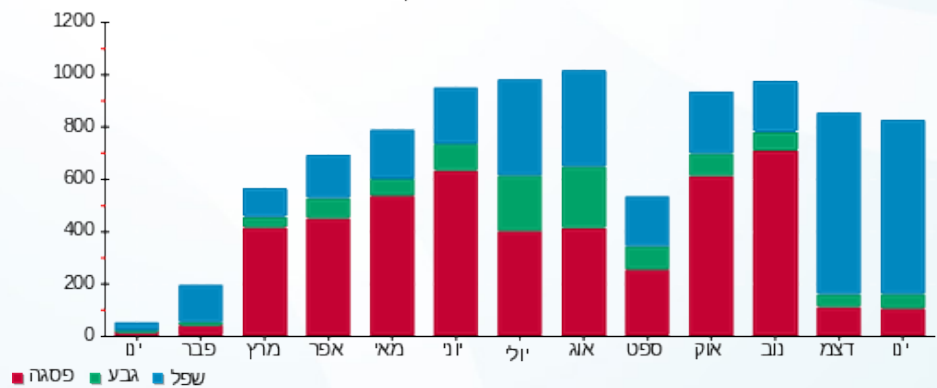



13/02/22 תאריך הפקה:
 31/01/22 תאריך קריאה נוכחית:
 01/01/22 תאריך קריאה קודמת:

שם דייר: בניין C - צים
 שם אתר: מרכז עזריאלי חולון

לקוח/ה נכבד/ה, אנו מתכבדים להגיש את חישוב צריכת החשמל לתקופה 01/01/22 - 31/01/22:

בניין C צים - 1 - 16048024(0x0)

סה"כ לתשלום	מחיר לקוט"ש בא"ג	סה"כ צריכה בקוט"ש	קריאה נוכחית	קריאה קודמת	סוג צריכה	סוג תעריף
			31/01/22	01/01/22	פרטי חשבון עבור תאריכים:	
149.17 ₪	87.59	170.30	35,886.80	35,716.50	פסגה	777
38.22 ₪	53.68	71.20	9,019.90	8,948.70	גבע	778
211.92 ₪	33.94	624.40	30,543.10	29,918.70	שפל	779

סה"כ לדיר:

שיא ביקוש	סה"כ	שפל	גבע	פסגה
5.48	865.90	624.40	71.20	170.30
	399.31 ₪	211.92 ₪	38.22 ₪	149.17 ₪

סה"כ צריכה
 סה"כ לתשלום

211.60 ₪	תשלום קבוע	
0.00 ₪	תשלום עבור גודל חיבור בKVA (0x0)	
610.91 ₪	סה"כ לתשלום	לא כולל מע"מ

התפלגות חיוב בש"ח לפי תעו"ז

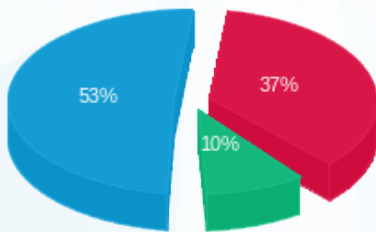

■ פסגה (149.17 ₪)
 ■ גבע (38.22 ₪)
 ■ שפל (211.92 ₪)

הסטוריית צריכה בקוט"ש

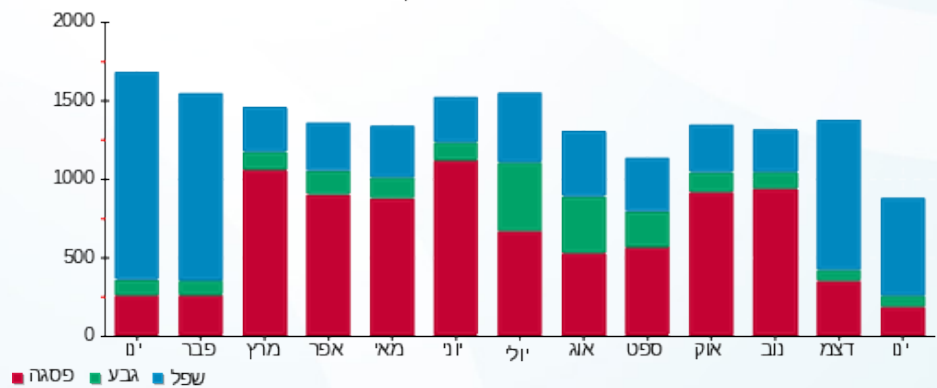



13/02/22 תאריך הפקה:
 31/01/22 תאריך קריאה נוכחית:
 01/01/22 תאריך קריאה קודמת:

שם דייר: בניין C - 0. ק. - גרצל בר
 שם אתר: מרכז עזריאלי חולון

לקוח/ה נכבד/ה, אנו מתכבדים להגיש את חישוב צריכת החשמל לתקופה 01/01/22 - 31/01/22:

בניין C - 0. ק. - גרצל בר - 6 - 13044085 (3x125)

סוג תעריף	סוג צריכה	קריאה קודמת	קריאה נוכחית	סה"כ צריכה בקוט"ש	מחיר לקוט"ש בא"ג	סה"כ לתשלום
		01/01/22	31/01/22			
777	פסגה	55,346.00	56,545.40	1,199.40	87.59	1,050.55 ₪
778	גבע	30,491.80	30,806.80	315.00	53.68	169.09 ₪
779	שפל	84,645.80	88,262.20	3,616.40	33.94	1,227.41 ₪

סה"כ לדייר:

פסגה	גבע	שפל	סה"כ	שיא ביקוש
1,199.40	315.00	3,616.40	5,130.80	43.63
1,050.55 ₪	169.09 ₪	1,227.41 ₪	2,447.05 ₪	

סה"כ צריכה
 סה"כ לתשלום

211.60 ₪	תשלום קבוע	
23.59 ₪	תשלום עבור גודל חיבור בKVA (3x125)	
2,682.24 ₪	סה"כ לתשלום	לא כולל מע"מ

התפלגות חיוב בש"ח לפי תעו"ז

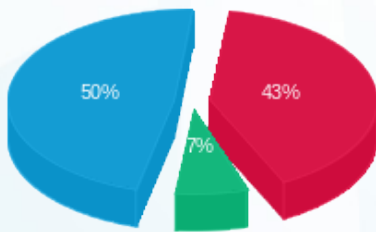

■ פסגה (1,050.55 ₪)
 ■ גבע (169.09 ₪)
 ■ שפל (1,227.41 ₪)

הסטוריית צריכה בקוט"ש

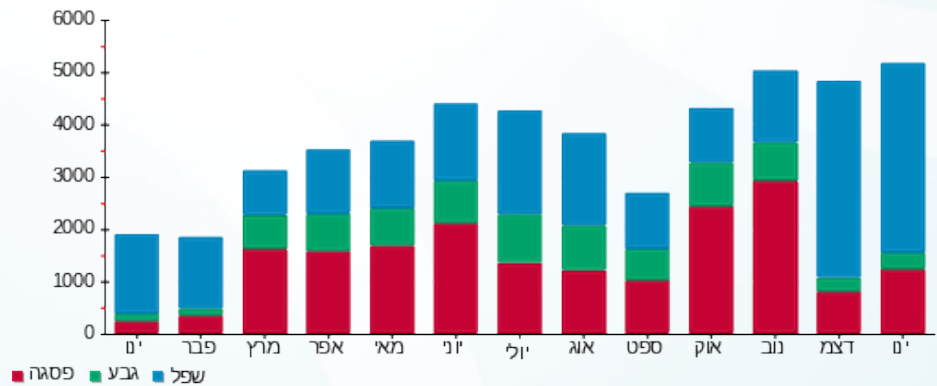

■ פסגה ■ גבע ■ שפל



13/02/22

תאריך הפקה:

שם דייר: בניין C - ק.0 - קפה לנדזור - מחסן קירור
שם אתר: מרכז עזריאלי חולון

31/01/22

תאריך קריאה נוכחית:

01/01/22

תאריך קריאה קודמת:

לקוח/ה נכבד/ה, אנו מתכבדים להגיש את חישוב צריכת החשמל לתקופה 01/01/22 - 31/01/22:

בניין C - ק.0 - קפה לנדזור - מחסן קירור - 4 - 13044085(3x125)

סוג תעריף	סוג צריכה	קריאה קודמת	קריאה נוכחית	סה"כ צריכה בקוט"ש	מחיר לקוט"ש בא"ג	סה"כ לתשלום
		01/01/22	31/01/22			
פרטי חשבון עבור תאריכים:						
777	פסגה	37,108.90	37,542.60	433.70	87.59	379.88 ₪
778	גבע	20,072.20	20,275.30	203.10	53.68	109.02 ₪
779	שפל	60,717.50	62,311.60	1,594.10	33.94	541.04 ₪

סה"כ לדייר:

פסגה	גבע	שפל	סה"כ	שיא ביקוש
433.70	203.10	1,594.10	2,230.90	4.50
₪ 379.88	₪ 109.02	₪ 541.04	₪ 1,029.94	

סה"כ צריכה

סה"כ לתשלום

211.60 ₪	תשלום קבוע	
23.59 ₪	תשלום עבור גודל חיבור בKVA (3x125)	
1,265.13 ₪	סה"כ לתשלום	לא כולל מע"מ

התפלגות חיוב בש"ח לפי תע"ז

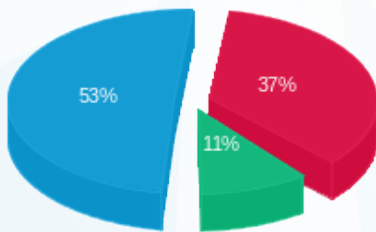

- פסגה (379.88 ₪) 53%
- גבע (109.02 ₪) 11%
- שפל (541.04 ₪) 37%

הסטוריית צריכה בקוט"ש

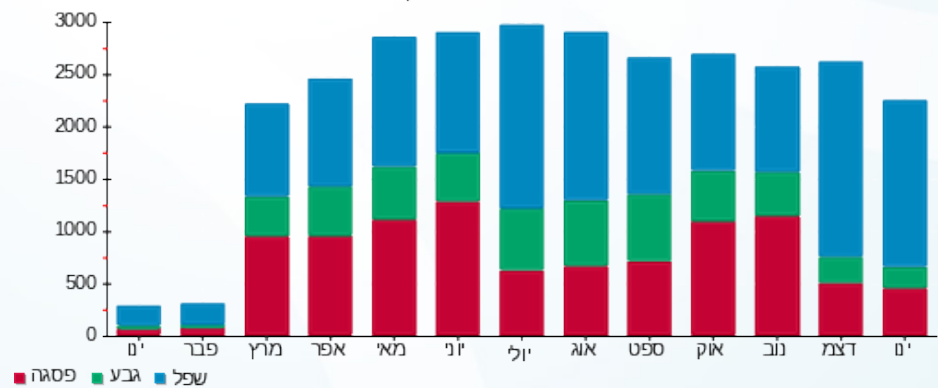



13/02/22

תאריך הפקה:

שם דייר: בניין C - ק.0 - סנוקר

31/01/22

תאריך קריאה נוכחית:

שם אתר: מרכז עזריאלי חולון

01/01/22

תאריך קריאה קודמת:

לקוח/ה נכבד/ה, אנו מתכבדים להגיש את חישוב צריכת החשמל לתקופה 01/01/22 - 31/01/22:

בניין C סנוקר ק.0 - 1 - 13044085 (3x160)

סוג תעריף	סוג צריכה	קריאה קודמת	קריאה נוכחית	סה"כ צריכה בקוט"ש	מחיר לקוט"ש בא"ג	סה"כ לתשלום
פרטי חשבון עבור תאריכים:						
777	פסגה	01/01/22	31/01/22	1,652.32	87.59	1,447.27 ₪
778	גבע	18,679.20	19,183.04	503.84	53.68	270.46 ₪
779	שפל	65,191.52	70,341.28	5,149.76	33.94	1,747.83 ₪

סה"כ לדייר:

פסגה	גבע	שפל	סה"כ	שיא ביקוש
1,652.32	503.84	5,149.76	7,305.92	50.64
1,447.27 ₪	270.46 ₪	1,747.83 ₪	3,465.56 ₪	

סה"כ צריכה

סה"כ לתשלום

211.60 ₪	תשלום קבוע	
30.19 ₪	תשלום עבור גודל חיבור בKVA (3x160)	
3,707.35 ₪	סה"כ לתשלום	לא כולל מע"מ

התפלגות חיוב בש"ח לפי תע"ז

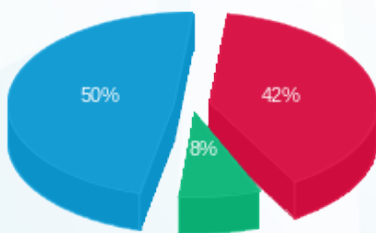

- פסגה (1,447.27 ₪) 50%
- גבע (270.46 ₪) 8%
- שפל (1,747.83 ₪) 42%

הסטוריית צריכה בקוט"ש

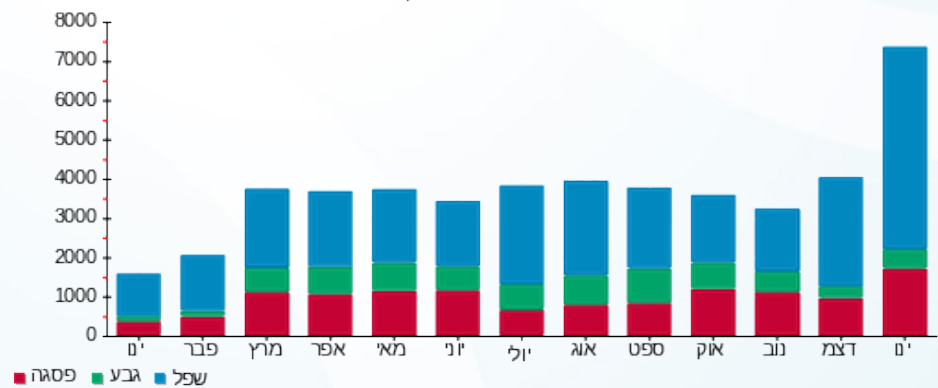

- פסגה
- גבע
- שפל



13/02/22 תאריך הפקה:
 31/01/22 תאריך קריאה נוכחית:
 01/01/22 תאריך קריאה קודמת:

שם דייר: בניין C - ק.01 - חברת דרכא
 שם אתר: מרכז עזריאלי חולון

לקוח/ה נכבד/ה, אנו מתכבדים להגיש את חישוב צריכת החשמל לתקופה 01/01/22 - 31/01/22:

בניין C חברת דרכא ק.1 - 1 - 17013966(3x200)

סוג תעריף	סוג צריכה	קריאה קודמת	קריאה נוכחית	סה"כ צריכה בקוט"ש	מחיר לקוט"ש בא"ג	סה"כ לתשלום
פרטי חשבון עבור תאריכים:						
777	פסגה	01/01/22	31/01/22	638.00	87.59	558.82 ₪
778	גבע	14,057.90	14,285.00	227.10	53.68	121.91 ₪
779	שפל	39,741.00	41,831.10	2,090.10	33.94	709.38 ₪

סה"כ לדייר:

פסגה	גבע	שפל	סה"כ	שיא ביקוש
638.00	227.10	2,090.10	2,955.20	
₪ 558.82	₪ 121.91	₪ 709.38	₪ 1,390.11	

סה"כ צריכה
 סה"כ לתשלום

211.60 ₪	תשלום קבוע	
37.74 ₪	תשלום עבור גודל חיבור בKVA (3x200)	
1,639.45 ₪	סה"כ לתשלום	לא כולל מע"מ

התפלגות חיוב בש"ח לפי תע"ז

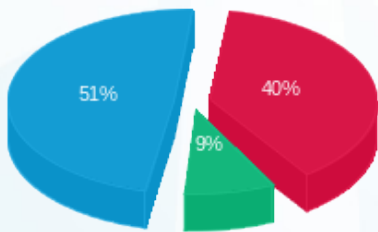

■ פסגה (₪ 558.82)
 ■ גבע (₪ 121.91)
 ■ שפל (₪ 709.38)

הסטוריית צריכה בקוט"ש

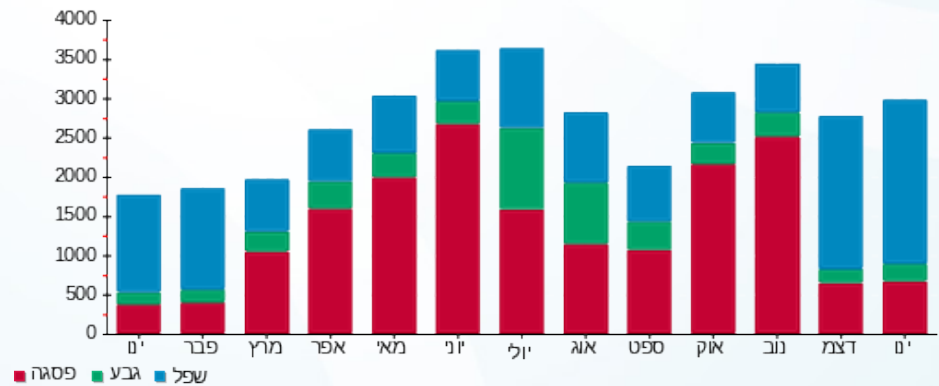

13/02/22 תאריך הפקה:
 31/01/22 תאריך קריאה נוכחית:
 01/01/22 תאריך קריאה קודמת:

שם דייר: בניין C - ק.02-03 - חברת איילון
 שם אתר: מרכז עזריאלי חולון

לקוח/ה נכבד/ה, אנו מתכבדים להגיש את חישוב צריכת החשמל לתקופה 01/01/22 - 31/01/22:

בניין C חברת איילון ק.2 - 1 - 16224402(3x400)

סוג תעריף	סוג צריכה	קריאה קודמת	קריאה נוכחית	סה"כ צריכה בקוט"ש	מחיר לקוט"ש בא"ג	סה"כ לתשלום
פרטי חשבון עבור תאריכים:			01/01/22	31/01/22		
777	פסגה	235,689.42	238,579.22	2,889.80	87.59	2,531.18 ₪
778	גבע	87,692.31	88,663.21	970.90	53.68	521.18 ₪
779	שפל	243,039.77	253,197.67	10,157.90	33.94	3,447.59 ₪

בניין C חברת איילון ק.3 - 1 - 16224403(3x400)

סוג תעריף	סוג צריכה	קריאה קודמת	קריאה נוכחית	סה"כ צריכה בקוט"ש	מחיר לקוט"ש בא"ג	סה"כ לתשלום
פרטי חשבון עבור תאריכים:			01/01/22	31/01/22		
777	פסגה	137,578.10	139,661.30	2,083.20	87.59	1,824.67 ₪
778	גבע	46,603.87	47,094.17	490.30	53.68	263.19 ₪
779	שפל	125,685.30	131,409.60	5,724.30	33.94	1,942.83 ₪

סה"כ לדירה:

פסגה	גבע	שפל	סה"כ	שיא ביקוש
4,973.00	1,461.20	15,882.20	22,316.40	
₪ 4,355.85	₪ 784.37	₪ 5,390.42	₪ 10,530.64	

211.60 ₪	תשלום קבוע	
150.96 ₪	תשלום עבור גודל חיבור בKVA (3x800)	
10,893.20 ₪	סה"כ לתשלום	לא כולל מע"מ

התפלגות חיוב בש"ח לפי תע"ז

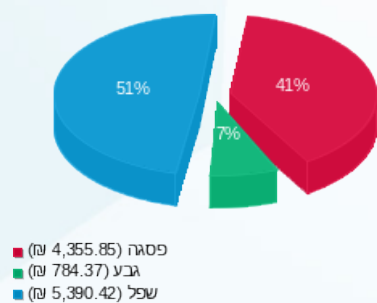

הסטוריית צריכה בקוט"ש

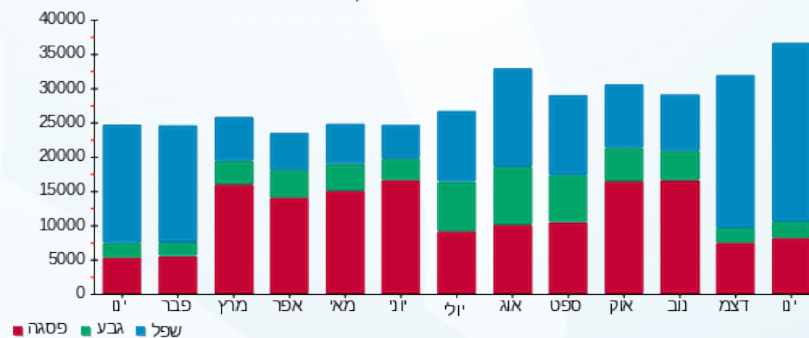



13/02/22

תאריך הפקה:

שם דייר: בניין C - ק.04 - חברת יונט

31/01/22

תאריך קריאה נוכחית:

שם אתר: מרכז עזריאלי חולון

01/01/22

תאריך קריאה קודמת:

לקוח/ה נכבד/ה, אנו מתכבדים להגיש את חישוב צריכת החשמל לתקופה 01/01/22 - 31/01/22:

בניין C - ק.04 - חברת יונט - 3 - 16048024 (3x160)

סוג תעריף	סוג צריכה	קריאה קודמת	קריאה נוכחית	סה"כ צריכה בקוט"ש	מחיר לקוט"ש בא"ג	סה"כ לתשלום
פרטי חשבון עבור תאריכים:						
777	פסגה	01/01/22	31/01/22	649.00	87.59	568.46 ₪
778	גבע	8,617.00	8,699.20	82.20	53.68	44.12 ₪
779	שפל	23,430.20	24,759.00	1,328.80	33.94	450.99 ₪

סה"כ לדייר:

פסגה	גבע	שפל	סה"כ	שיא ביקוש
649.00	82.20	1,328.80	2,060.00	25.27
₪ 568.46	₪ 44.12	₪ 450.99	₪ 1,063.58	

סה"כ צריכה

סה"כ לתשלום

211.60 ₪	תשלום קבוע	
30.19 ₪	תשלום עבור גודל חיבור בKVA (3x160)	
1,305.37 ₪	סה"כ לתשלום	לא כולל מע"מ

התפלגות חיוב בש"ח לפי תעו"ז

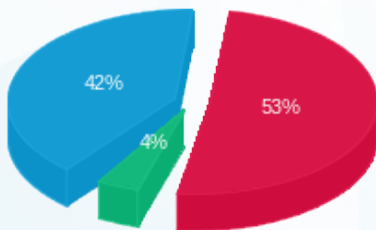

פסגה (₪ 568.46) 53%
 גבע (₪ 44.12) 4%
 שפל (₪ 450.99) 42%

הסטוריית צריכה בקוט"ש

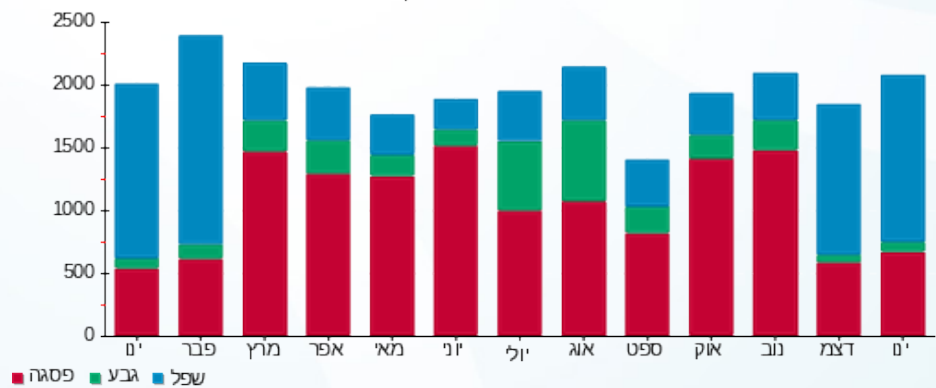



13/02/22 תאריך הפקה:
 31/01/22 תאריך קריאה נוכחית:
 01/01/22 תאריך קריאה קודמת:

שם דייר: בניין C - ק.04 - פינדרס
 שם אתר: מרכז עזריאלי חולון

לקוח/ה נכבד/ה, אנו מתכבדים להגיש את חישוב צריכת החשמל לתקופה 01/01/22 - 31/01/22:

בניין C - ק.04 - פינדרס - 2 - 16048024(0x0)

סוג תעריף	סוג צריכה	קריאה קודמת	קריאה נוכחית	סה"כ צריכה בקוט"ש	מחיר לקוט"ש בא"ג	סה"כ לתשלום
פרטי חשבון עבור תאריכים:						
777	פסגה	01/01/22	31/01/22	188.10	87.59	164.76 ₪
778	גבע	1,120.00	1,144.90	24.90	53.68	13.37 ₪
779	שפל	3,156.50	3,462.60	306.10	33.94	103.89 ₪

סה"כ לדייר:

פסגה	גבע	שפל	סה"כ	שיא ביקוש
188.10	24.90	306.10	519.10	6.72
164.76 ₪	13.37 ₪	103.89 ₪	282.01 ₪	

סה"כ צריכה
 סה"כ לתשלום

211.60 ₪	תשלום קבוע	
0.00 ₪	תשלום עבור גודל חיבור בKVA (0x0)	
493.61 ₪	סה"כ לתשלום	לא כולל מע"מ

התפלגות חיוב בש"ח לפי תעו"ז

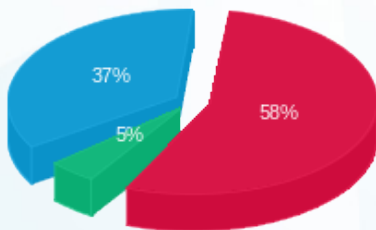

פסגה (164.76 ₪) 58%
 גבע (13.37 ₪) 5%
 שפל (103.89 ₪) 37%

הסטוריית צריכה בקוט"ש

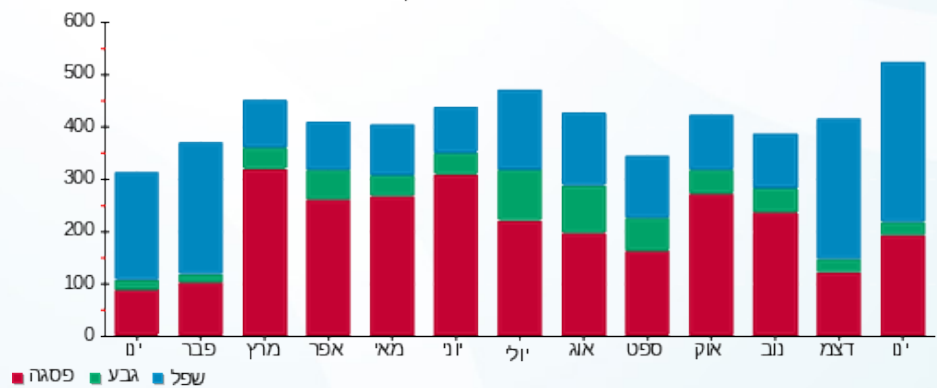



13/02/22

תאריך הפקה:

שם דייר: בניין C - ק.04 - שופרסל

31/01/22

תאריך קריאה נוכחית:

שם אתר: מרכז עזריאלי חולון

01/01/22

תאריך קריאה קודמת:

לקוח/ה נכבד/ה, אנו מתכבדים להגיש את חישוב צריכת החשמל לתקופה 01/01/22 - 31/01/22:

בניין C - ק.04 - שופרסל - 4 - 160(3x)16048024

סוג תעריף	סוג צריכה	קריאה קודמת	קריאה נוכחית	סה"כ צריכה בקוט"ש	מחיר לקוט"ש בא"ג	סה"כ לתשלום
פרטי חשבון עבור תאריכים:						
		01/01/22	31/01/22			
777	פסגה	104,386.20	105,540.40	1,154.20	87.59	1,010.96 ₪
778	גבע	34,389.40	34,627.40	238.00	53.68	127.76 ₪
779	שפל	99,497.40	102,735.20	3,237.80	33.94	1,098.91 ₪

סה"כ לדייר:

פסגה	גבע	שפל	סה"כ	שיא ביקוש
1,154.20	238.00	3,237.80	4,630.00	26.48
1,010.96 ₪	127.76 ₪	1,098.91 ₪	2,237.63 ₪	

סה"כ צריכה

סה"כ לתשלום

211.60 ₪	תשלום קבוע	
30.19 ₪	תשלום עבור גודל חיבור בKVA (3x160)	
2,479.42 ₪	סה"כ לתשלום	לא כולל מע"מ

התפלגות חיוב בש"ח לפי תע"ז

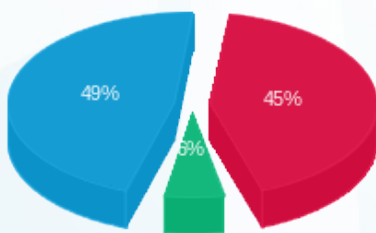

- פסגה (1,010.96 ₪) 49%
- גבע (127.76 ₪) 6%
- שפל (1,098.91 ₪) 45%

הסטוריית צריכה בקוט"ש

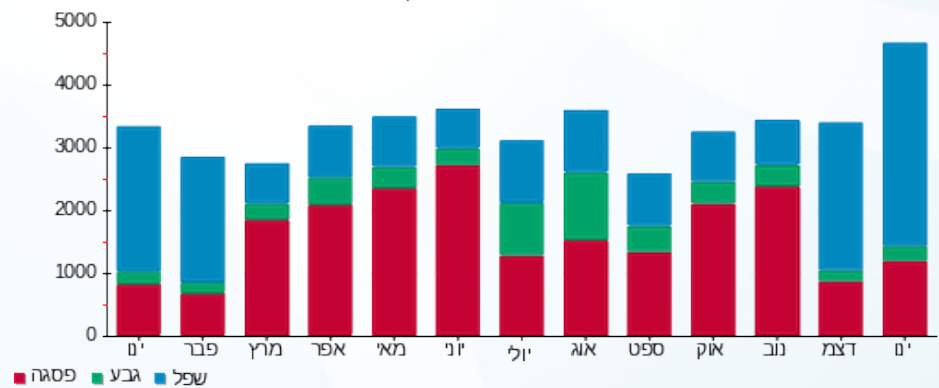

13/02/22 תאריך הפקה:
 31/01/22 תאריך קריאה נוכחית:
 01/01/22 תאריך קריאה קודמת:

שם דייר: בניין C - ק.05 - ד"ר אנדי
 שם אתר: מרכז עזריאלי חולון

לקוח/ה נכבד/ה, אנו מתכבדים להגיש את חישוב צריכת החשמל לתקופה 01/01/22 - 31/01/22:

בניין C ד"ר אנדי ק.5 - 2 - 16048023(3x125)

סוג תעריף	סוג צריכה	קריאה קודמת	קריאה נוכחית	סה"כ צריכה בקוט"ש	מחיר לקוט"ש בא"ג	סה"כ לתשלום
פרטי חשבון עבור תאריכים:						
		01/01/22	31/01/22			
777	פסגה	81,310.90	82,783.40	1,472.50	87.59	1,289.76 ₪
778	גבע	22,803.80	23,002.00	198.20	53.68	106.39 ₪
779	שפל	54,638.90	58,338.10	3,699.20	33.94	1,255.51 ₪

סה"כ לדייר:

פסגה	גבע	שפל	סה"כ	שיא ביקוש
1,472.50	198.20	3,699.20	5,369.90	40.11
1,289.76 ₪	106.39 ₪	1,255.51 ₪	2,651.66 ₪	

סה"כ צריכה
 סה"כ לתשלום

211.60 ₪	תשלום קבוע	
23.59 ₪	תשלום עבור גודל חיבור בKVA (3x125)	
2,886.85 ₪	סה"כ לתשלום	לא כולל מע"מ

התפלגות חיוב בש"ח לפי תע"ז

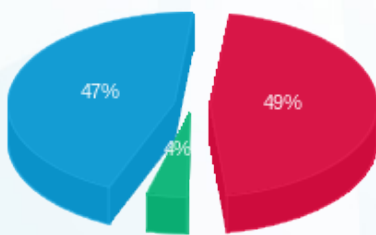

■ פסגה (1,289.76 ₪)
 ■ גבע (106.39 ₪)
 ■ שפל (1,255.51 ₪)

הסטוריית צריכה בקוט"ש

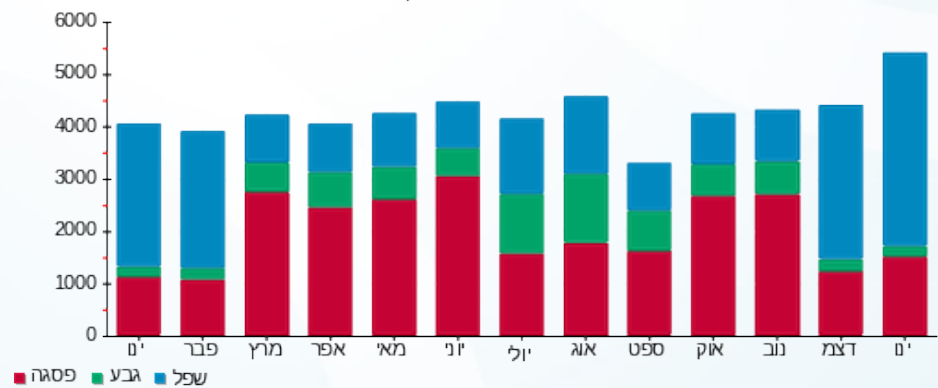



13/02/22

תאריך הפקה:

שם דייר: בניין C - ק.05 - ד"ר אנדי ממ"ד
שם אתר: מרכז עזריאלי חולון

31/01/22

תאריך קריאה נוכחית:

01/01/22

תאריך קריאה קודמת:

לקוח/ה נכבד/ה, אנו מתכבדים להגיש את חישוב צריכת החשמל לתקופה 01/01/22 - 31/01/22:

בניין C ד"ר אנדי ממ"ד ק.5 - 1 - 14014307(3x25)

סוג תעריף	סוג צריכה	קריאה קודמת	קריאה נוכחית	סה"כ צריכה בקוט"ש	מחיר לקוט"ש בא"ג	סה"כ לתשלום
פרטי חשבון עבור תאריכים:						
777	פסגה	01/01/22	31/01/22	13.80	87.59	12.09 ₪
778	גבע	128.20	130.50	2.30	53.68	1.23 ₪
779	שפל	292.90	311.00	18.10	33.94	6.14 ₪

סה"כ לדייר:

פסגה	גבע	שפל	סה"כ	שיא ביקוש
13.80	2.30	18.10	34.20	
12.09 ₪	1.23 ₪	6.14 ₪	19.47 ₪	

סה"כ צריכה

סה"כ לתשלום

0.00 ₪	תשלום קבוע	
4.72 ₪	תשלום עבור גודל חיבור בKVA (3x25)	
24.18 ₪	סה"כ לתשלום	לא כולל מע"מ

התפלגות חיוב בש"ח לפי תע"ז

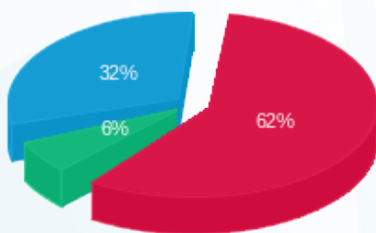

■ פסגה (12.09 ₪)
■ גבע (1.23 ₪)
■ שפל (6.14 ₪)

הסטוריית צריכה בקוט"ש

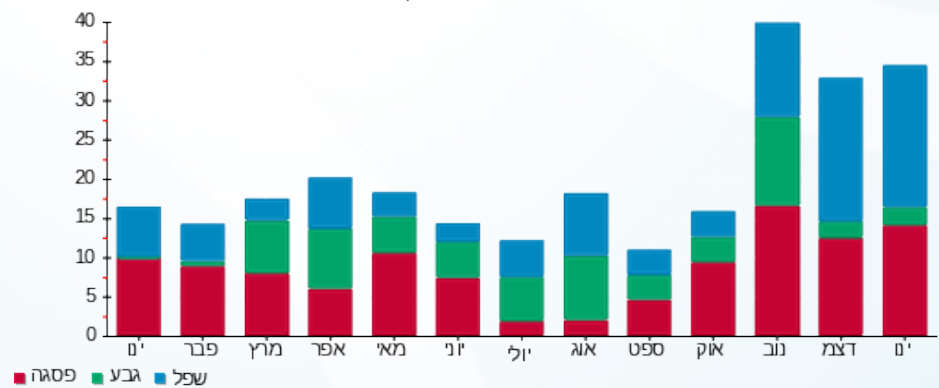



13/02/22

תאריך הפקה:

שם דייר: בניין C - ק.05 - הרבולייף

31/01/22

תאריך קריאה נוכחית:

שם אתר: מרכז עזריאלי חולון

01/01/22

תאריך קריאה קודמת:

לקוח/ה נכבד/ה, אנו מתכבדים להגיש את חישוב צריכת החשמל לתקופה 01/01/22 - 31/01/22:

בניין C - ק.05 - הרבולייף - 3 - 16048023 (3x100)

סוג תעריף	סוג צריכה	קריאה קודמת	קריאה נוכחית	סה"כ צריכה בקוט"ש	מחיר לקוט"ש בא"ג	סה"כ לתשלום
פרטי חשבון עבור תאריכים:						
777	פסגה	01/01/22	31/01/22	538.10	87.59	471.32 ₪
778	גבע	14,176.70	14,348.30	171.60	53.68	92.11 ₪
779	שפל	40,612.00	42,325.10	1,713.10	33.94	581.43 ₪

סה"כ לדייר:

פסגה	גבע	שפל	סה"כ	שיא ביקוש
538.10	171.60	1,713.10	2,422.80	16.85
471.32 ₪	92.11 ₪	581.43 ₪	1,144.86 ₪	

סה"כ צריכה

סה"כ לתשלום

211.60 ₪	תשלום קבוע	
18.87 ₪	תשלום עבור גודל חיבור בKVA (3x100)	
1,375.33 ₪	סה"כ לתשלום	לא כולל מע"מ

התפלגות חיוב בש"ח לפי תע"ז

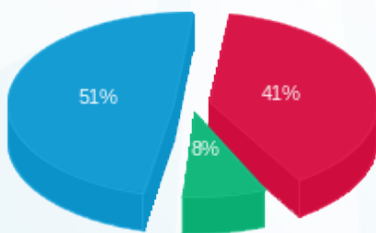

- פסגה (471.32 ₪) 51%
- גבע (92.11 ₪) 8%
- שפל (581.43 ₪) 41%

הסטוריית צריכה בקוט"ש

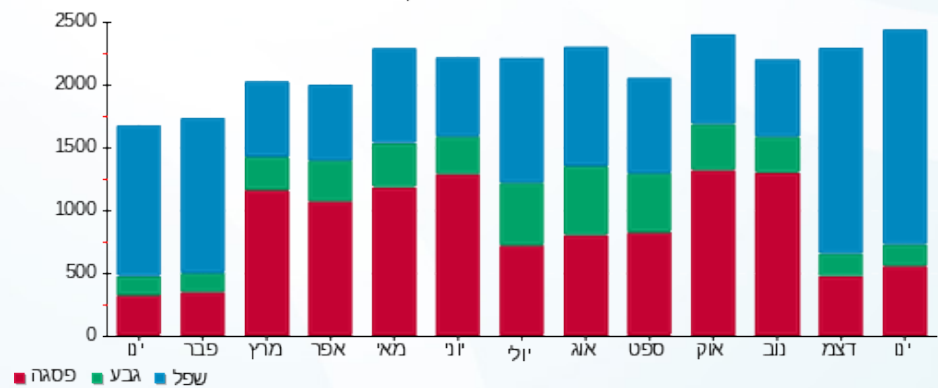

13/02/22 תאריך הפקה:
 31/01/22 תאריך קריאה נוכחית:
 01/01/22 תאריך קריאה קודמת:

שם דייר: בניין C - ק.05 - חברת דרכא
 שם אתר: מרכז עזריאלי חולון

לקוח/ה נכבד/ה, אנו מתכבדים להגיש את חישוב צריכת החשמל לתקופה 01/01/22 - 31/01/22:

בניין C - ק.05 - חברת דרכא - 4 - 16048023(3x100)

סוג תעריף	סוג צריכה	קריאה קודמת	קריאה נוכחית	סה"כ צריכה בקוט"ש	מחיר לקוט"ש בא"ג	סה"כ לתשלום
פרטי חשבון עבור תאריכים:						
777	פסגה	01/01/22	31/01/22	0.50	87.59	0.44 ₪
778	גבע	1,578.40	1,579.60	1.20	53.68	0.64 ₪
779	שפל	5,995.10	6,011.10	16.00	33.94	5.43 ₪

סה"כ לדייר:

פסגה	גבע	שפל	סה"כ	שיא ביקוש
0.50	1.20	16.00	17.70	4.68
0.44 ₪	0.64 ₪	5.43 ₪	6.51 ₪	

סה"כ צריכה
 סה"כ לתשלום

211.60 ₪	תשלום קבוע	
18.87 ₪	תשלום עבור גודל חיבור בKVA (3x100)	
236.98 ₪	סה"כ לתשלום	לא כולל מע"מ

התפלגות חיוב בש"ח לפי תעו"ז

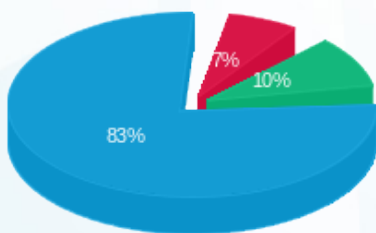

פסגה (0.44 ₪) - 83%
 גבע (0.64 ₪) - 10%
 שפל (5.43 ₪) - 7%

הסטוריית צריכה בקוט"ש

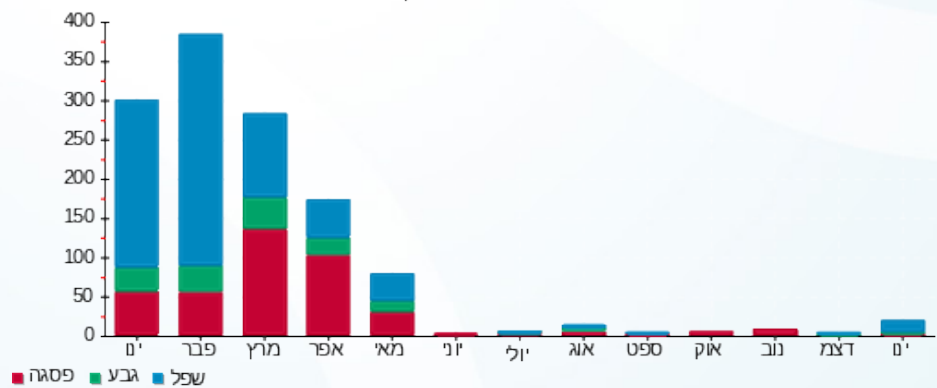



13/02/22

תאריך הפקדה:

שם דייר: בניין C - ק.06 - פרויקט משרדים שובל
שם אתר: מרכז עזריאלי חולון

31/01/22

תאריך קריאה נוכחית:

01/01/22

תאריך קריאה קודמת:

לקוח/ה נכבד/ה, אנו מתכבדים להגיש את חישוב צריכת החשמל לתקופה 01/01/22 - 31/01/22:

בניין C - קומה 06 - פרויקט משרדים שובל - 12 - 15114149(0x0)

סוג תעריף	סוג צריכה	קריאה קודמת	קריאה נוכחית	סה"כ צריכה בקוט"ש	מחיר לקוט"ש בא"ג	סה"כ לתשלום
פרטי חשבון עבור תאריכים:						
777	פסגה	01/01/22	31/01/22	1,240.80	87.59	1,086.82 ₪
778	גבע	29,840.80	30,165.60	324.80	53.68	174.35 ₪
779	שפל	84,190.40	88,797.20	4,606.80	33.94	1,563.55 ₪

סה"כ לדייר:

פסגה	גבע	שפל	סה"כ	שיא ביקוש
1,240.80	324.80	4,606.80	6,172.40	37.97
1,086.82 ₪	174.35 ₪	1,563.55 ₪	2,824.72 ₪	

סה"כ צריכה

סה"כ לתשלום

211.60 ₪	תשלום קבוע	
0.00 ₪	תשלום עבור גודל חיבור בKVA (0x0)	
3,036.32 ₪	סה"כ לתשלום	לא כולל מע"מ

התפלגות חיוב בש"ח לפי תע"ז

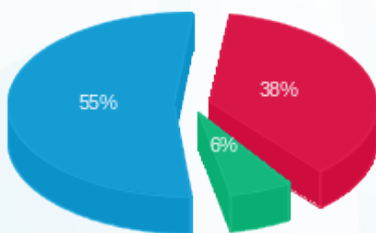

- פסגה (1,086.82 ₪) - 55%
- גבע (174.35 ₪) - 6%
- שפל (1,563.55 ₪) - 38%

הסטוריית צריכה בקוט"ש

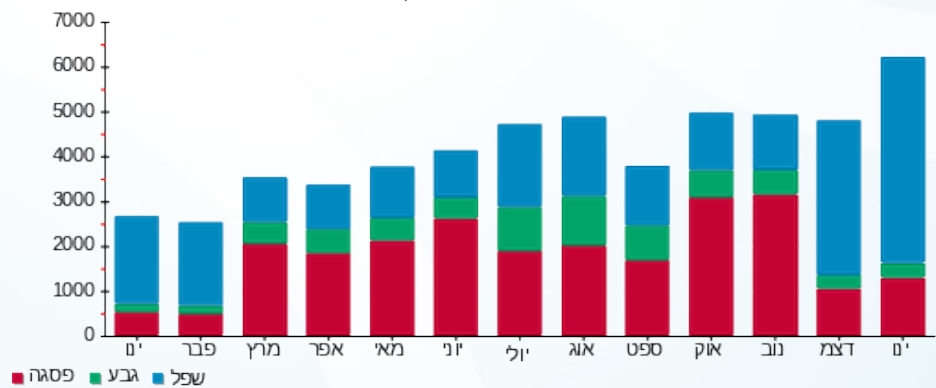



13/02/22 תאריך הפקה:
 31/01/22 תאריך קריאה נוכחית:
 01/01/22 תאריך קריאה קודמת:

שם דייר: בניין C - ק.06 יח' 01 - ד'אפולוניה
 שם אתר: מרכז עזריאלי חולון

לקוח/ה נכבד/ה, אנו מתכבדים להגיש את חישוב צריכת החשמל לתקופה 01/01/22 - 31/01/22:

ד'אפולוניה יח' בניין 1 - (0x0)15114149 - C

סוג תעריף	סוג צריכה	קריאה קודמת	קריאה נוכחית	סה"כ צריכה בקוט"ש	מחיר לקוט"ש בא"ג	סה"כ לתשלום
פרטי חשבון עבור תאריכים:						
777	פסגה	01/01/22	31/01/22	21.15	87.59	18.53 ₪
778	גבע	904.90	913.55	8.65	53.68	4.64 ₪
779	שפל	2,898.35	2,967.10	68.75	33.94	23.33 ₪

סה"כ לדייר:

פסגה	גבע	שפל	סה"כ	שיא ביקוש
21.15	8.65	68.75	98.55	2.31
18.53 ₪	4.64 ₪	23.33 ₪	46.50 ₪	

סה"כ צריכה
 סה"כ לתשלום

211.60 ₪	תשלום קבוע	
0.00 ₪	תשלום עבור גודל חיבור בKVA (0x0)	
258.10 ₪	סה"כ לתשלום	לא כולל מע"מ

התפלגות חיוב בש"ח לפי תעו"ז

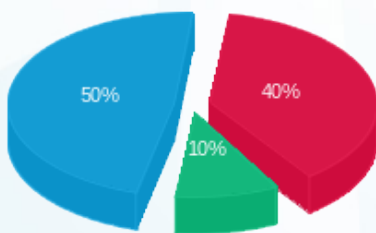

פסגה (18.53 ₪)
 גבע (4.64 ₪)
 שפל (23.33 ₪)

הסטוריית צריכה בקוט"ש

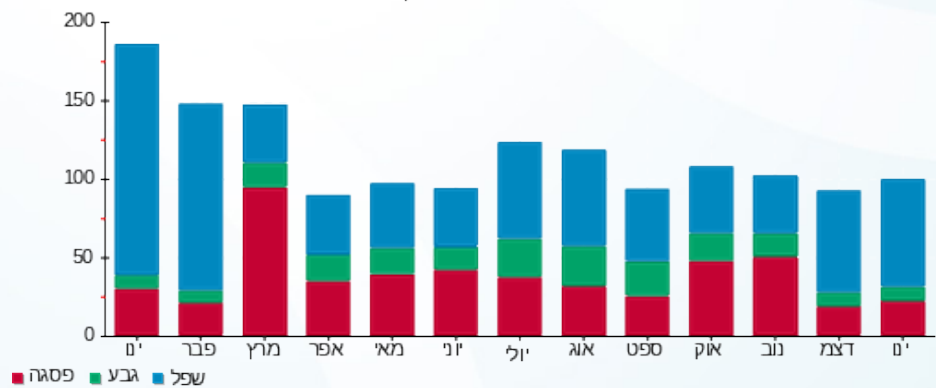



13/02/22 תאריך הפקה:
 31/01/22 תאריך קריאה נוכחית:
 01/01/22 תאריך קריאה קודמת:

שם דייר: בניין C - ק.06 יח' 02 - דניאל רוטקין
 שם אתר: מרכז עזריאלי חולון

לקוח/ה נכבד/ה, אנו מתכבדים להגיש את חישוב צריכת החשמל לתקופה 01/01/22 - 31/01/22:

בניין C - ק.06 יח' 02 - דניאל רוטקין - 2 - 15114149(0x0)

סוג תעריף	סוג צריכה	קריאה קודמת	קריאה נוכחית	סה"כ צריכה בקוט"ש	מחיר לקוט"ש בא"ג	סה"כ לתשלום
פרטי חשבון עבור תאריכים:						
777	פסגה	01/01/22	31/01/22	24.90	87.59	21.81 ₪
778	גבע	1,087.65	1,091.75	4.10	53.68	2.20 ₪
779	שפל	2,668.50	2,751.70	83.20	33.94	28.24 ₪

סה"כ לדייר:

פסגה	גבע	שפל	סה"כ	שיא ביקוש
24.90	4.10	83.20	112.20	4.37
21.81 ₪	2.20 ₪	28.24 ₪	52.25 ₪	

סה"כ צריכה
 סה"כ לתשלום

211.60 ₪	תשלום קבוע	
0.00 ₪	תשלום עבור גודל חיבור בKVA (0x0)	
263.85 ₪	סה"כ לתשלום	לא כולל מע"מ

התפלגות חיוב בש"ח לפי תעו"ז

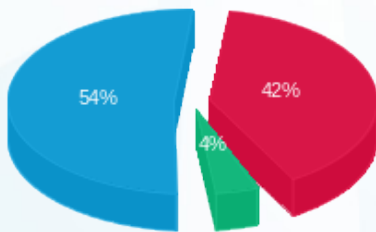

■ פסגה (21.81 ₪)
 ■ גבע (2.20 ₪)
 ■ שפל (28.24 ₪)

הסטוריית צריכה בקוט"ש

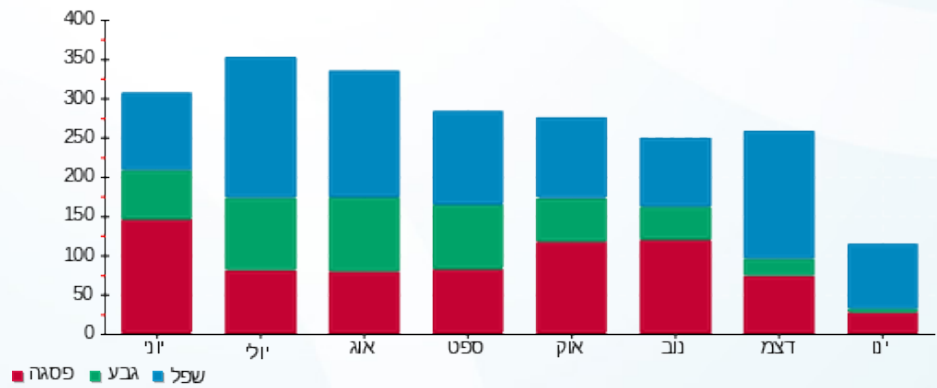

■ פסגה ■ גבע ■ שפל





13/02/22

תאריך הפקה:

שם דייר: בניין C - ק.06 יח' 03 - סנדל מודי ושות' רו"ח
שם אתר: מרכז עזריאלי חולון

31/01/22

תאריך קריאה נוכחית:

01/01/22

תאריך קריאה קודמת:

לקוח/ה נכבד/ה, אנו מתכבדים להגיש את חישוב צריכת החשמל לתקופה 01/01/22 - 31/01/22:

בניין C ק.06 יח' 03 - סנדל מודי ושות' רו"ח - 3 - 15114149(0x0)

סוג תעריף	סוג צריכה	קריאה קודמת	קריאה נוכחית	סה"כ צריכה בקוט"ש	מחיר לקוט"ש בא"ג	סה"כ לתשלום
		01/01/22	31/01/22			
777	פסגה	12,231.05	12,499.85	268.80	87.59	235.44 ₪
778	גבע	3,666.65	3,788.95	122.30	53.68	65.65 ₪
779	שפל	12,001.10	12,929.00	927.90	33.94	314.93 ₪

סה"כ לדייר:

פסגה	גבע	שפל	סה"כ	שיא ביקוש
268.80	122.30	927.90	1,319.00	3.79
235.44 ₪	65.65 ₪	314.93 ₪	616.02 ₪	

סה"כ צריכה

סה"כ לתשלום

211.60 ₪	תשלום קבוע	
0.00 ₪	תשלום עבור גודל חיבור בKVA (0x0)	
827.62 ₪	סה"כ לתשלום	לא כולל מע"מ

התפלגות חיוב בש"ח לפי תעו"ז

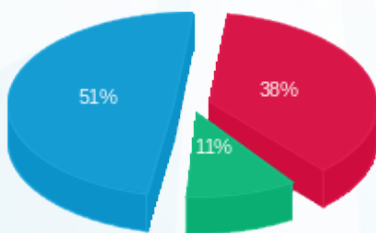

- פסגה (235.44 ₪) 51%
- גבע (65.65 ₪) 11%
- שפל (314.93 ₪) 38%

הסטוריית צריכה בקוט"ש

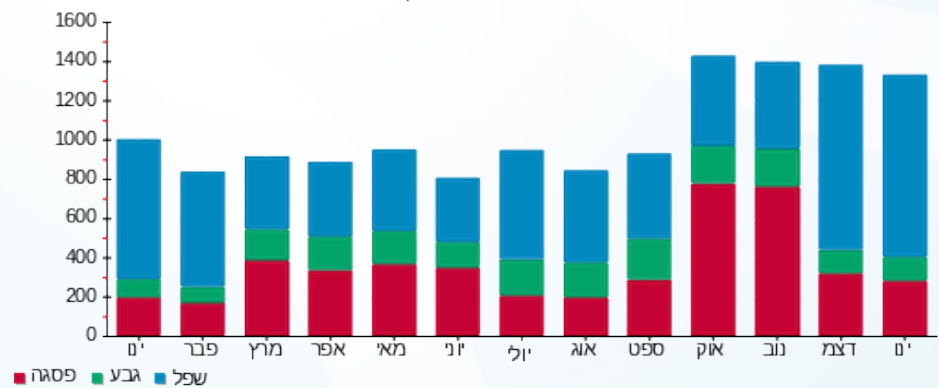

13/02/22 תאריך הפקה:
 31/01/22 תאריך קריאה נוכחית:
 01/01/22 תאריך קריאה קודמת:

שם דייר: בניין C - ק.06 יח' 04 - גישה שרותי אינטרנט
 שם אתר: מרכז עזריאלי חולון

לקוח/ה נכבד/ה, אנו מתכבדים להגיש את חישוב צריכת החשמל לתקופה 01/01/22 - 31/01/22:

בניין C - קומה 06 יחידה 04 - 15114149 (0x0)

סוג תעריף	סוג צריכה	קריאה קודמת	קריאה נוכחית	סה"כ צריכה בקוט"ש	מחיר לקוט"ש בא"ג	סה"כ לתשלום
פרטי חשבון עבור תאריכים:						
777	פסגה	01/01/22	31/01/22	53.70	87.59	47.04 ₪
778	גבע	817.85	821.45	3.60	53.68	1.93 ₪
779	שפל	3,578.80	3,806.95	228.15	33.94	77.43 ₪

סה"כ לדייר:

פסגה	גבע	שפל	סה"כ	שיא ביקוש
53.70	3.60	228.15	285.45	6.47
₪ 47.04	₪ 1.93	₪ 77.43	₪ 126.40	

סה"כ צריכה
 סה"כ לתשלום

211.60 ₪	תשלום קבוע	
0.00 ₪	תשלום עבור גודל חיבור בKVA (0x0)	
338.00 ₪	סה"כ לתשלום	לא כולל מע"מ

התפלגות חיוב בש"ח לפי תעו"ז

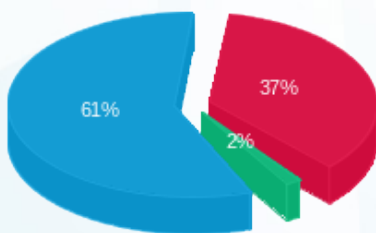

פסגה (₪ 47.04) ■
 גבע (₪ 1.93) ■
 שפל (₪ 77.43) ■

הסטוריית צריכה בקוט"ש

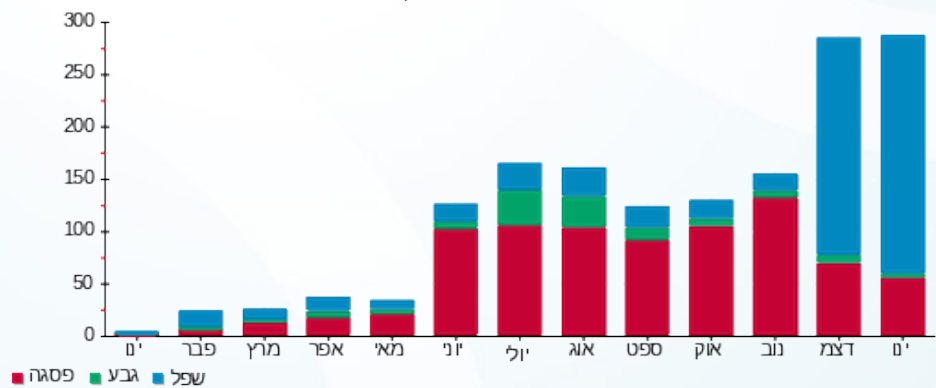



13/02/22

תאריך הפקה:

שם דייר: בניין C - ק.06 יח' 05 - אורון אחזקות והשקעות בע"מ
שם אתר: מרכז עזריאלי חולון

31/01/22

תאריך קריאה נוכחי:

01/01/22

תאריך קריאה קודמת:

לקוח/ה נכבד/ה, אנו מתכבדים להגיש את חישוב צריכת החשמל לתקופה 01/01/22 - 31/01/22:

בניין C ק.06 יח' 05 - אורון אחזקות והשקעות בע"מ - 5 - 15114149(0x0)

סוג תעריף	סוג צריכה	קריאה קודמת	קריאה נוכחית	סה"כ צריכה בקוט"ש	מחיר לקוט"ש בא"ג	סה"כ לתשלום
פרטי חשבון עבור תאריכים:						
777	פסגה	01/01/22	31/01/22	77.70	87.59	68.06 ₪
778	גבע	1,259.55	1,266.50	6.95	53.68	3.73 ₪
779	שפל	3,108.70	3,456.35	347.65	33.94	117.99 ₪

סה"כ לדייר:

פסגה	גבע	שפל	סה"כ	שיא ביקוש
77.70	6.95	347.65	432.30	8.03
₪ 68.06	₪ 3.73	₪ 117.99	₪ 189.78	

סה"כ צריכה

סה"כ לתשלום

211.60 ₪	תשלום קבוע	
0.00 ₪	תשלום עבור גודל חיבור בKVA (0x0)	
401.38 ₪	סה"כ לתשלום	לא כולל מע"מ

התפלגות חיוב בש"ח לפי תעו"ז

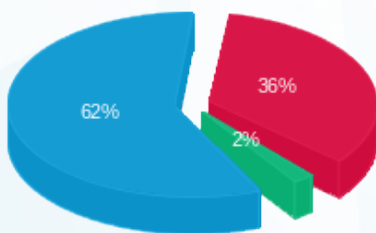

- פסגה (₪ 68.06)
- גבע (₪ 3.73)
- שפל (₪ 117.99)

הסטוריית צריכה בקוט"ש

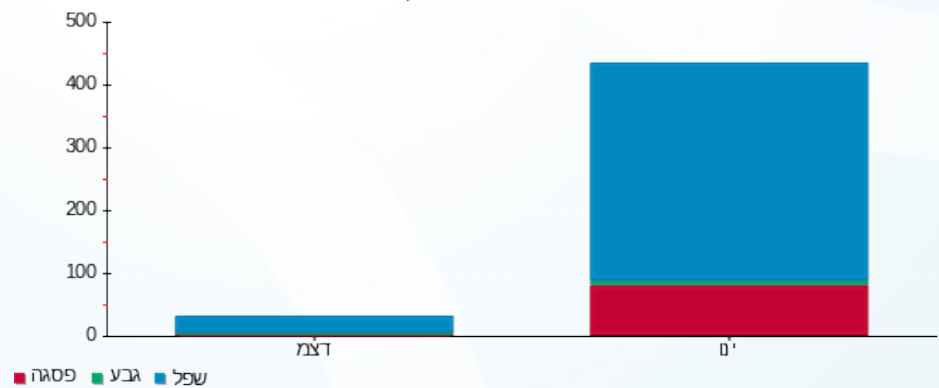



13/02/22 תאריך הפקה:
 31/01/22 תאריך קריאה נוכחי:
 01/01/22 תאריך קריאה קודמת:

שם דייר: בנין C - ק.06 יח' 06 - אינסייט לוג'יק ב.י בע"מ
 שם אתר: מרכז עזריאלי חולון
 תאריך כניסה: 18/01/22

לקוח/ה נכבד/ה, אנו מתכבדים להגיש את חישוב צריכת החשמל לתקופה 18/01/22 - 31/01/22:

בנין C - ק.06 יח' 06 - אינסייט לוג'יק ב.י בע"מ - 6 - 15114149(0x0)

סוג תעריף	סוג צריכה	קריאה קודמת	קריאה נוכחית	סה"כ צריכה בקוט"ש	מחיר לקוט"ש בא"ג	סה"כ לתשלום
פרטי חשבון עבור תאריכים:						
777	פסגה	18/01/22	31/01/22	14.95	87.59	13.09 ₪
778	גבע	431.40	431.40	0.00	53.68	0.00 ₪
779	שפל	1,576.75	1,663.75	87.00	33.94	29.53 ₪

סה"כ לדייר:

פסגה	גבע	שפל	סה"כ	שיא ביקוש
14.95	0.00	87.00	101.95	4.68
13.09 ₪	0.00 ₪	29.53 ₪	42.62 ₪	

סה"כ צריכה
 סה"כ לתשלום

211.60 ₪	תשלום קבוע	
0.00 ₪	תשלום עבור גודל חיבור בKVA (0x0)	
254.22 ₪	סה"כ לתשלום	לא כולל מע"מ

התפלגות חיוב בש"ח לפי תעו"ז

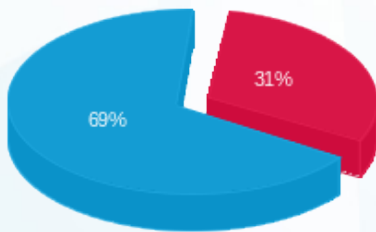

פסגה (13.09 ₪)
 גבע (0.00 ₪)
 שפל (29.53 ₪)

הסטוריית צריכה בקוט"ש

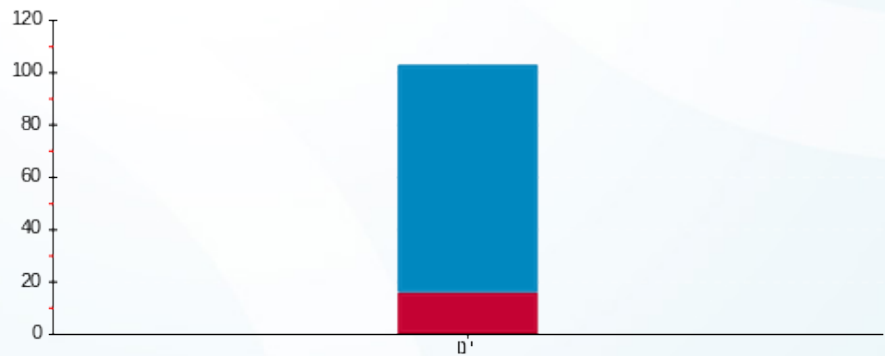

פסגה גבע שפל





13/02/22

תאריך הפקה:

שם דייר: בניין C - ק.06 יח' 07 - מרינה מזל יוסטופוב
שם אתר: מרכז עזריאלי חולון

31/01/22

תאריך קריאה נוכחית:

01/01/22

תאריך קריאה קודמת:

לקוח/ה נכבד/ה, אנו מתכבדים להגיש את חישוב צריכת החשמל לתקופה 01/01/22 - 31/01/22:

בניין C - קומה 06 יחידה 07 - 15114149(0x0)

סוג תעריף	סוג צריכה	קריאה קודמת	קריאה נוכחית	סה"כ צריכה בקוט"ש	מחיר לקוט"ש בא"ג	סה"כ לתשלום
פרטי חשבון עבור תאריכים:						
777	פסגה	01/01/22	31/01/22	54.70	87.59	47.91 ₪
778	גבע	1,492.25	1,502.40	10.15	53.68	5.45 ₪
779	שפל	3,568.60	3,965.80	397.20	33.94	134.81 ₪

סה"כ לדייר:

פסגה	גבע	שפל	סה"כ	שיא ביקוש
54.70	10.15	397.20	462.05	5.77
₪ 47.91	₪ 5.45	₪ 134.81	₪ 188.17	

סה"כ צריכה

סה"כ לתשלום

211.60 ₪	תשלום קבוע	
0.00 ₪	תשלום עבור גודל חיבור בKVA (0x0)	
399.77 ₪	סה"כ לתשלום	לא כולל מע"מ

התפלגות חיוב בש"ח לפי תעו"ז

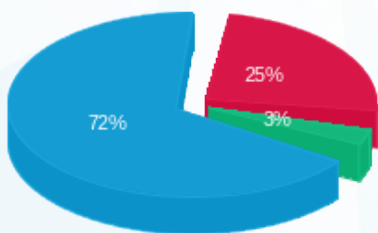

- פסגה (₪ 47.91)
- גבע (₪ 5.45)
- שפל (₪ 134.81)

הסטוריית צריכה בקוט"ש

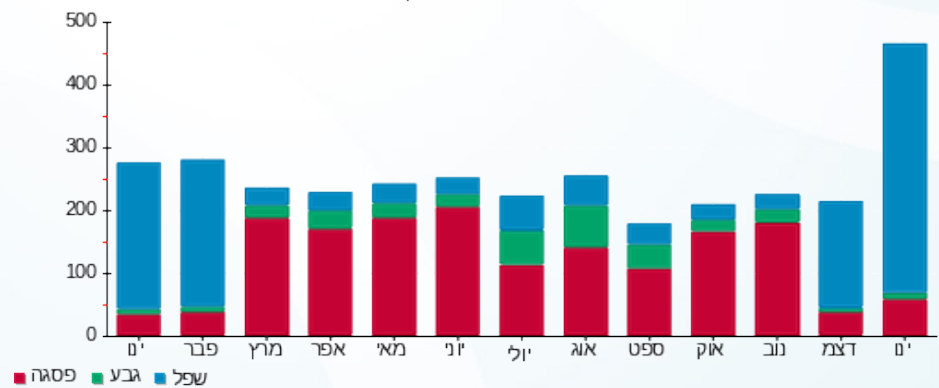



13/02/22 תאריך הפקה:
 31/01/22 תאריך קריאה נוכחית:
 01/01/22 תאריך קריאה קודמת:

שם דייר: בניין C - ק.06 יח' 08 - גלובסל
 שם אתר: מרכז עזריאלי חולון

לקוח/ה נכבד/ה, אנו מתכבדים להגיש את חישוב צריכת החשמל לתקופה 01/01/22 - 31/01/22:

בניין C - ק.06 יח' 08 - גלובסל - 8 - 15114149(0x0)

סוג תעריף	סוג צריכה	קריאה קודמת	קריאה נוכחית	סה"כ צריכה בקוט"ש	מחיר לקוט"ש בא"ג	סה"כ לתשלום
פרטי חשבון עבור תאריכים:						
777	פסגה	01/01/22	31/01/22	103.65	87.59	90.79 ₪
778	גבע	1,097.50	1,105.80	8.30	53.68	4.46 ₪
779	שפל	3,096.65	3,370.35	273.70	33.94	92.89 ₪

סה"כ לדייר:

פסגה	גבע	שפל	סה"כ	שיא ביקוש
103.65	8.30	273.70	385.65	7.75
90.79 ₪	4.46 ₪	92.89 ₪	188.14 ₪	

סה"כ צריכה
 סה"כ לתשלום

211.60 ₪	תשלום קבוע
0.00 ₪	תשלום עבור גודל חיבור בKVA (0x0)
399.74 ₪	סה"כ לתשלום
לא כולל מע"מ	

התפלגות חיוב בש"ח לפי תע"ז

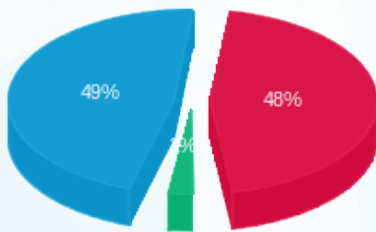

פסגה (90.79 ₪) 49%
 גבע (4.46 ₪) 3%
 שפל (92.89 ₪) 48%

הסטוריית צריכה בקוט"ש

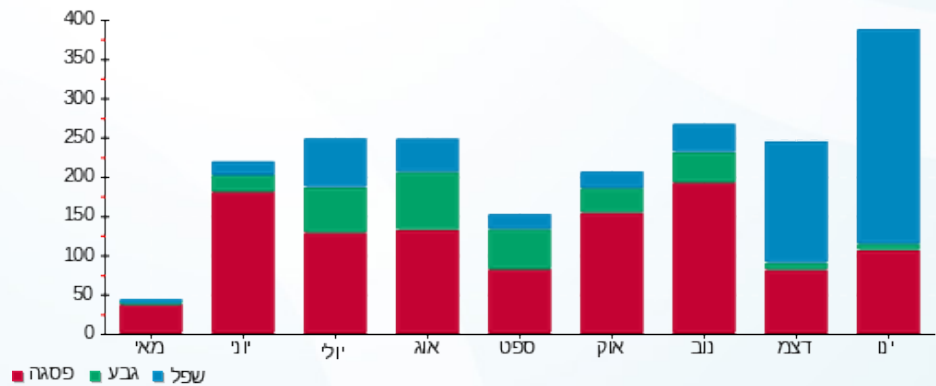

13/02/22 תאריך הפקה:
 31/01/22 תאריך קריאה נוכחית:
 01/01/22 תאריך קריאה קודמת:

שם דייר: בניין C - ק.06 יח' 10 - קלריון
 שם אתר: מרכז עזריאלי חולון

לקוח/ה נכבד/ה, אנו מתכבדים להגיש את חישוב צריכת החשמל לתקופה 01/01/22 - 31/01/22:

בניין C - ק.06 יח' 10 - קלריון - 15114149(0x0)

סוג תעריף	סוג צריכה	קריאה קודמת	קריאה נוכחית	סה"כ צריכה בקוט"ש	מחיר לקוט"ש בא"ג	סה"כ לתשלום
פרטי חשבון עבור תאריכים:						
777	פסגה	01/01/22	31/01/22	60.55	87.59	53.04 ₪
778	גבע	625.55	626.10	0.55	53.68	0.30 ₪
779	שפל	2,042.95	2,490.00	447.05	33.94	151.73 ₪

סה"כ לדייר:

פסגה	גבע	שפל	סה"כ	שיא ביקוש
60.55	0.55	447.05	508.15	10.83
₪ 53.04	₪ 0.30	₪ 151.73	₪ 205.06	

סה"כ צריכה
 סה"כ לתשלום

211.60 ₪	תשלום קבוע	
0.00 ₪	תשלום עבור גודל חיבור בKVA (0x0)	
416.66 ₪	סה"כ לתשלום	לא כולל מע"מ

התפלגות חיוב בש"ח לפי תעו"ז

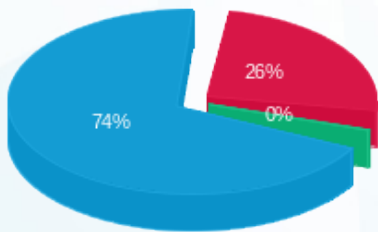

פסגה (₪ 53.04)
 גבע (₪ 0.30)
 שפל (₪ 151.73)

הסטוריית צריכה בקוט"ש





13/02/22 תאריך הפקדה:
 31/01/22 תאריך קריאה נוכחית:
 01/01/22 תאריך קריאה קודמת:

שם דייר: בניין C - ק.06 יח' 11 - יוסף רון
 שם אתר: מרכז עזריאלי חולון

לקוח/ה נכבד/ה, אנו מתכבדים להגיש את חישוב צריכת החשמל לתקופה 01/01/22 - 31/01/22:

בניין C - קומה 06 יחידה 11 - 15114149(0x0)

סוג תעריף	סוג צריכה	קריאה קודמת	קריאה נוכחית	סה"כ צריכה בקוט"ש	מחיר לקוט"ש בא"ג	סה"כ לתשלום
פרטי חשבון עבור תאריכים:						
777	פסגה	01/01/22	31/01/22	5.00	87.59	4.38 ₪
778	גבע	337.35	338.15	0.80	53.68	0.43 ₪
779	שפל	1,402.10	1,419.95	17.85	33.94	6.06 ₪

סה"כ לדייר:

פסגה	גבע	שפל	סה"כ	שיא ביקוש
5.00	0.80	17.85	23.65	1.24
4.38 ₪	0.43 ₪	6.06 ₪	10.87 ₪	

סה"כ צריכה
 סה"כ לתשלום

211.60 ₪	תשלום קבוע	
0.00 ₪	תשלום עבור גודל חיבור בKVA (0x0)	
222.47 ₪	סה"כ לתשלום	לא כולל מע"מ

התפלגות חיוב בש"ח לפי תעו"ז

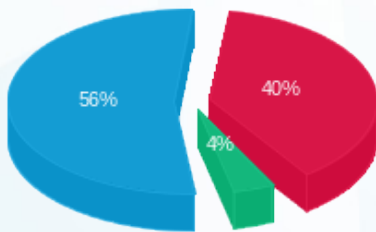

פסגה (4.38 ₪) - 56%
 גבע (0.43 ₪) - 4%
 שפל (6.06 ₪)

הסטוריית צריכה בקוט"ש

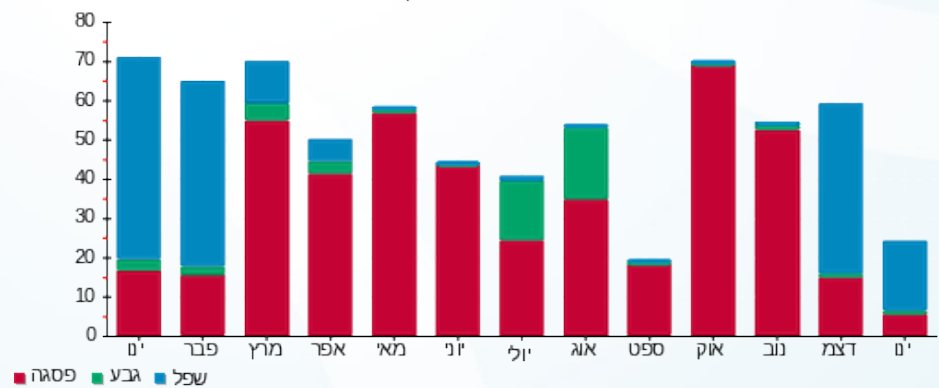



13/02/22

תאריך הפקה:

שם דייר: בניין C - ק.06 יח' 12 - אסדרה ליווי וייעוץ פיננסי
שם אתר: מרכז עזריאלי חולון

31/01/22

תאריך קריאה נוכחית:

01/01/22

תאריך קריאה קודמת:

לקוח/ה נכבד/ה, אנו מתכבדים להגיש את חישוב צריכת החשמל לתקופה 01/01/22 - 31/01/22:

בניין C - קומה 6 יחידה 12 - 15114148(0x0)

סוג תעריף	סוג צריכה	קריאה קודמת	קריאה נוכחית	סה"כ צריכה בקוט"ש	מחיר לקוט"ש בא"ג	סה"כ לתשלום
פרטי חשבון עבור תאריכים:						
777	פסגה	01/01/22	31/01/22	5,158.86	87.59	34.44 ₪
778	גבע	619.82	627.01	7.19	53.68	3.86 ₪
779	שפל	2,195.81	2,310.95	115.13	33.94	39.08 ₪

סה"כ לדייר:

פסגה	גבע	שפל	סה"כ	שיא ביקוש
39.32	7.19	115.13	161.65	1.30
₪ 34.44	₪ 3.86	₪ 39.08	₪ 77.38	

סה"כ צריכה

סה"כ לתשלום

211.60 ₪	תשלום קבוע	
0.00 ₪	תשלום עבור גודל חיבור בKVA (0x0)	
288.98 ₪	סה"כ לתשלום	לא כולל מע"מ

התפלגות חיוב בש"ח לפי תע"ז

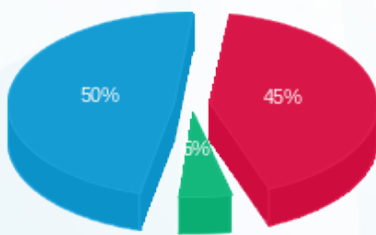

- פסגה (₪ 34.44) 50%
- גבע (₪ 3.86) 5%
- שפל (₪ 39.08) 45%

הסטוריית צריכה בקוט"ש

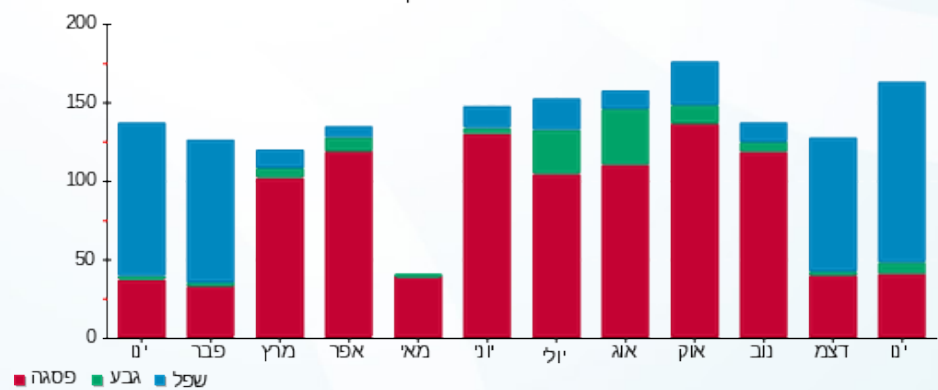



13/02/22

תאריך הפקה:

שם דייר: בניין C - ק.06 יח' 14 - קו אל ישראל בע"מ
שם אתר: מרכז עזריאלי חולון

31/01/22

תאריך קריאה נוכחית:

01/01/22

תאריך קריאה קודמת:

לקוח/ה נכבד/ה, אנו מתכבדים להגיש את חישוב צריכת החשמל לתקופה 01/01/22 - 31/01/22:

בניין C - קומה 06 יחידה 14 - 3 - 15114148

סוג תעריף	סוג צריכה	קריאה קודמת	קריאה נוכחית	סה"כ צריכה בקוט"ש	מחיר לקוט"ש בא"ג	סה"כ לתשלום
פרטי חשבון עבור תאריכים:						
777	פסגה	01/01/22	31/01/22	20.47	87.59	17.93 ₪
778	גבע	1,018.13	1,029.32	11.18	53.68	6.00 ₪
779	שפל	2,460.15	2,597.23	137.08	33.94	46.52 ₪

סה"כ לדייר:

פסגה	גבע	שפל	סה"כ	שיא ביקוש
20.47	11.18	137.08	168.74	2.31
17.93 ₪	6.00 ₪	46.52 ₪	70.46 ₪	

סה"כ צריכה

סה"כ לתשלום

211.60 ₪	תשלום קבוע	
282.06 ₪	סה"כ לתשלום	לא כולל מע"מ

התפלגות חיוב בש"ח לפי תעו"ז

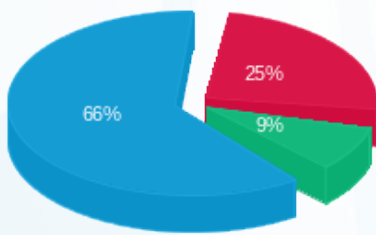

פסגה (17.93 ₪) 66%
גבע (6.00 ₪) 25%
שפל (46.52 ₪) 9%

הסטוריית צריכה בקוט"ש

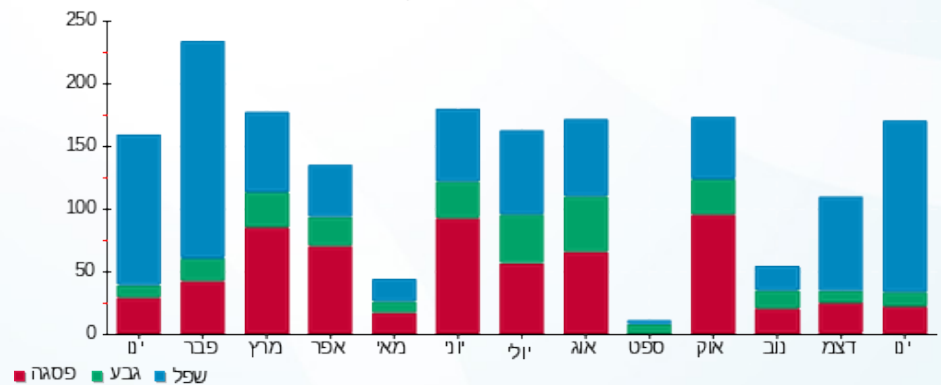



13/02/22

תאריך הפקה:

שם דייר: בניין C - ק.06 יח' 15 - ליטל זסלבסקי
שם אתר: מרכז עזריאלי חולון

31/01/22

תאריך קריאה נוכחית:

01/01/22

תאריך קריאה קודמת:

לקוח/ה נכבד/ה, אנו מתכבדים להגיש את חישוב צריכת החשמל לתקופה 01/01/22 - 31/01/22:

בניין C ק.06 יח' 15 - ליטל זסלבסקי - 4 - 15114148(0x0)

סוג תעריף	סוג צריכה	קריאה קודמת	קריאה נוכחית	סה"כ צריכה בקוט"ש	מחיר לקוט"ש בא"ג	סה"כ לתשלום
פרטי חשבון עבור תאריכים:						
777	פסגה	01/01/22	31/01/22	16.33	87.59	14.30 ₪
778	גבע	330.38	333.74	3.36	53.68	1.80 ₪
779	שפל	891.87	956.97	65.10	33.94	22.09 ₪

סה"כ לדייר:

פסגה	גבע	שפל	סה"כ	שיא ביקוש
16.33	3.36	65.10	84.79	1.08
14.30 ₪	1.80 ₪	22.09 ₪	38.20 ₪	

סה"כ צריכה

סה"כ לתשלום

211.60 ₪	תשלום קבוע	
0.00 ₪	תשלום עבור גודל חיבור בKVA (0x0)	
249.80 ₪	סה"כ לתשלום	לא כולל מע"מ

התפלגות חיוב בש"ח לפי תע"ז

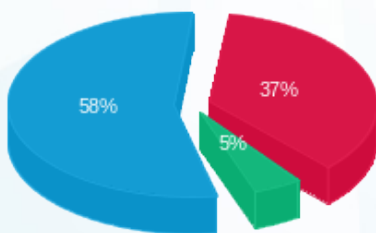

- פסגה (14.30 ₪)
- גבע (1.80 ₪)
- שפל (22.09 ₪)

הסטוריית צריכה בקוט"ש

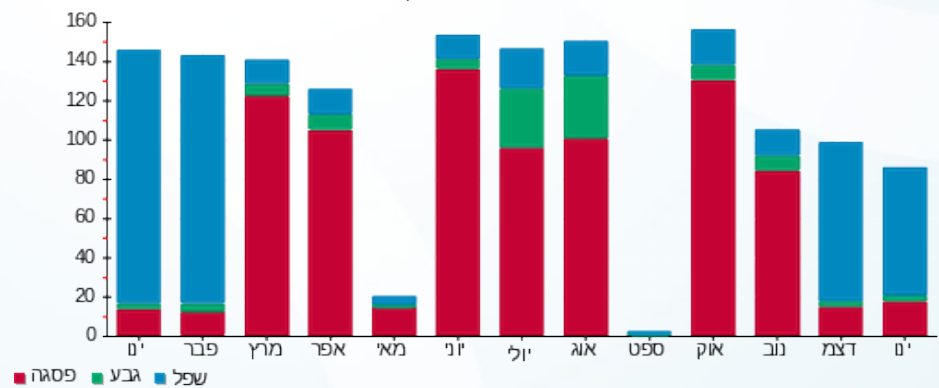

- פסגה
- גבע
- שפל





13/02/22

תאריך הפקה:

שם דייר: בניין C - ק.06 יח' 20 - או.די.אל.אל סולושנס
שם אתר: מרכז עזריאלי חולון

31/01/22

תאריך קריאה נוכחית:

01/01/22

תאריך קריאה קודמת:

לקוח/ה נכבד/ה, אנו מתכבדים להגיש את חישוב צריכת החשמל לתקופה 01/01/22 - 31/01/22:

בניין C - ק.06 יח' 20 - או.די.אל.אל סולושנס - 7 - 15114148(0x0)

סוג תעריף	סוג צריכה	קריאה קודמת	קריאה נוכחית	סה"כ צריכה בקוט"ש	מחיר לקוט"ש בא"ג	סה"כ לתשלום
פרטי חשבון עבור תאריכים:						
777	פסגה	01/01/22	31/01/22	66.99	87.59	58.68 ₪
778	גבע	1,697.96	1,720.79	22.84	53.68	12.26 ₪
779	שפל	5,289.69	5,580.80	291.11	33.94	98.80 ₪

סה"כ לדייר:

פסגה	גבע	שפל	סה"כ	שיא ביקוש
66.99	22.84	291.11	380.94	4.15
₪ 58.68	₪ 12.26	₪ 98.80	₪ 169.74	

סה"כ צריכה

סה"כ לתשלום

211.60 ₪	תשלום קבוע	
0.00 ₪	תשלום עבור גודל חיבור בKVA (0x0)	
381.34 ₪	סה"כ לתשלום	לא כולל מע"מ

התפלגות חיוב בש"ח לפי תעו"ז

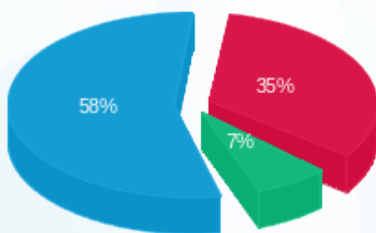

- פסגה (₪ 58.68) 58%
- גבע (₪ 12.26) 7%
- שפל (₪ 98.80) 35%

הסטוריית צריכה בקוט"ש

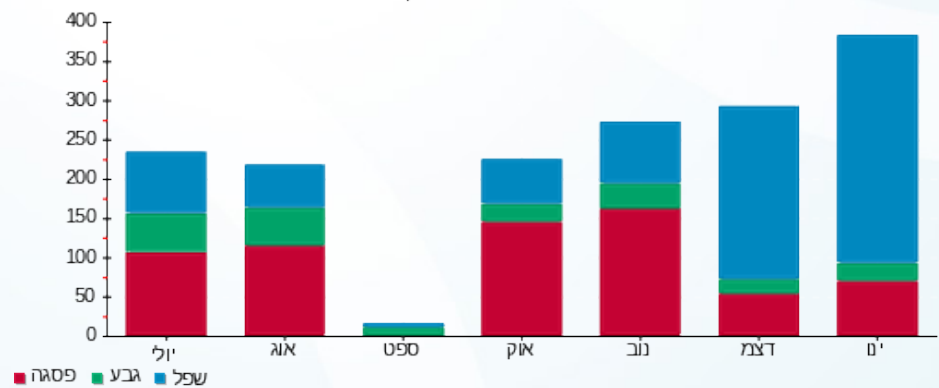



13/02/22

תאריך הפקה:

שם דייר: בניין C - ק.07 יח' 01 - מטאור א.מ. בע"מ
שם אתר: מרכז עזריאלי חולון

31/01/22

תאריך קריאה נוכחית:

01/01/22

תאריך קריאה קודמת:

לקוח/ה נכבד/ה, אנו מתכבדים להגיש את חישוב צריכת החשמל לתקופה 01/01/22 - 31/01/22:

בניין C ק.07 יח' 01 - מטאור א.מ. בע"מ - 1 - 16226506(0x0)

סוג תעריף	סוג צריכה	קריאה קודמת	קריאה נוכחית	סה"כ צריכה בקוט"ש	מחיר לקוט"ש בא"ג	סה"כ לתשלום
פרטי חשבון עבור תאריכים:						
777	פסגה	01/01/22	31/01/22	114.85	87.59	100.60 ₪
778	גבע	2,730.60	2,745.65	15.05	53.68	8.08 ₪
779	שפל	8,005.90	8,342.70	336.80	33.94	114.31 ₪

סה"כ לדייר:

פסגה	גבע	שפל	סה"כ	שיא ביקוש
114.85	15.05	336.80	466.70	3.90
100.60 ₪	8.08 ₪	114.31 ₪	222.99 ₪	

סה"כ צריכה

סה"כ לתשלום

211.60 ₪	תשלום קבוע	
0.00 ₪	תשלום עבור גודל חיבור בKVA (0x0)	
434.59 ₪	סה"כ לתשלום	לא כולל מע"מ

התפלגות חיוב בש"ח לפי תעו"ז

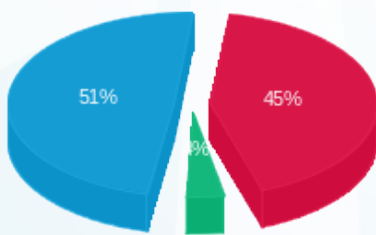

- פסגה (100.60 ₪) 51%
- גבע (8.08 ₪) 3%
- שפל (114.31 ₪) 45%

הסטוריית צריכה בקוט"ש

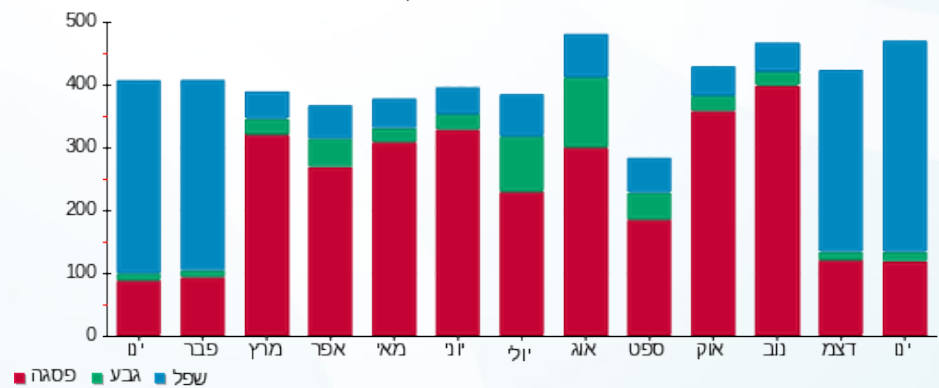

- פסגה
- גבע
- שפל





13/02/22

תאריך הפקה:

שם דייר: בניין C - ק.07 יח' 02 - ליאור גרבי ואירית טיגר
שם אתר: מרכז עזריאלי חולון

31/01/22

תאריך קריאה נוכחי:

01/01/22

תאריך קריאה קודמת:

לקוח/ה נכבד/ה, אנו מתכבדים להגיש את חישוב צריכת החשמל לתקופה 01/01/22 - 31/01/22:

בניין C - ק.07 יח' 02 - ליאור גרבי ואירית טיגר - 2 - 16226506 (3x40)

סוג תעריף	סוג צריכה	קריאה קודמת	קריאה נוכחית	סה"כ צריכה בקוט"ש	מחיר לקוט"ש בא"ג	סה"כ לתשלום
פרטי חשבון עבור תאריכים:						
		01/01/22	31/01/22			
777	פסגה	7,584.90	7,690.40	105.50	87.59	92.41 ₪
778	גבע	1,402.05	1,412.05	10.00	53.68	5.37 ₪
779	שפל	3,599.05	3,763.45	164.40	33.94	55.80 ₪

סה"כ לדייר:

פסגה	גבע	שפל	סה"כ	שיא ביקוש
105.50	10.00	164.40	279.90	2.04
92.41 ₪	5.37 ₪	55.80 ₪	153.57 ₪	

סה"כ צריכה

סה"כ לתשלום

211.60 ₪	תשלום קבוע	
7.55 ₪	תשלום עבור גודל חיבור בKVA (3x40)	
372.72 ₪	סה"כ לתשלום	לא כולל מע"מ

התפלגות חיוב בש"ח לפי תע"ז

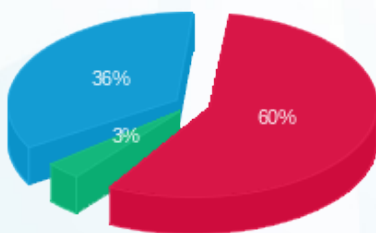

■ פסגה (92.41 ₪)
■ גבע (5.37 ₪)
■ שפל (55.80 ₪)

הסטוריית צריכה בקוט"ש

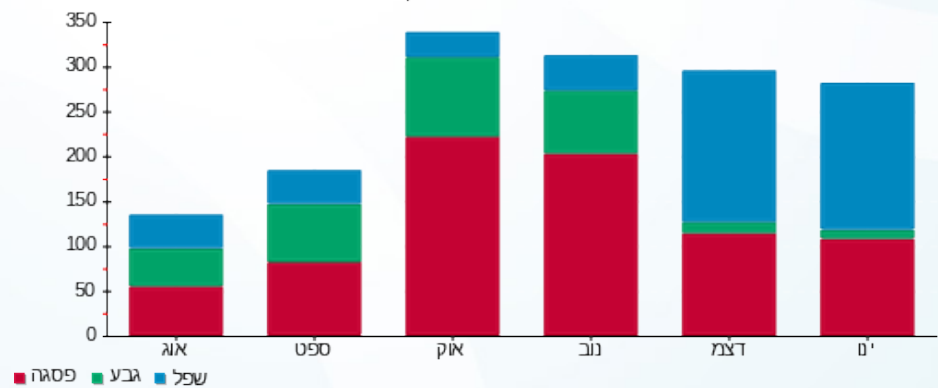

■ פסגה ■ גבע ■ שפל



13/02/22 תאריך הפקה:
 31/01/22 תאריך קריאה נוכחית:
 01/01/22 תאריך קריאה קודמת:

שם דייר: בניין C - ק.07 יח' 03 - אלעד מערכות תוכנה
 שם אתר: מרכז עזריאלי חולון

לקוח/ה נכבד/ה, אנו מתכבדים להגיש את חישוב צריכת החשמל לתקופה 01/01/22 - 31/01/22:

בניין C ק.07 יח' 03 - אלעד מערכות תוכנה - 3 - 16226506(0x0)

סוג תעריף	סוג צריכה	קריאה קודמת	קריאה נוכחית	סה"כ צריכה בקוט"ש	מחיר לקוט"ש בא"ג	סה"כ לתשלום
פרטי חשבון עבור תאריכים:						
777	פסגה	01/01/22	31/01/22	69.70	87.59	61.05 ₪
778	גבע	2,640.90	2,665.80	24.90	53.68	13.37 ₪
779	שפל	7,563.60	7,807.60	244.00	33.94	82.81 ₪

סה"כ לדייר:

פסגה	גבע	שפל	סה"כ	שיא ביקוש
69.70	24.90	244.00	338.60	3.38
₪ 61.05	₪ 13.37	₪ 82.81	₪ 157.23	

סה"כ צריכה
 סה"כ לתשלום

211.60 ₪	תשלום קבוע	
0.00 ₪	תשלום עבור גודל חיבור בKVA (0x0)	
368.83 ₪	סה"כ לתשלום	לא כולל מע"מ

התפלגות חיוב בש"ח לפי תע"ז

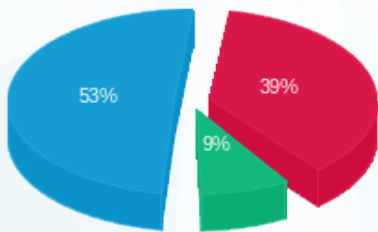

פסגה (₪ 61.05) ■
 גבע (₪ 13.37) ■
 שפל (₪ 82.81) ■

הסטוריית צריכה בקוט"ש

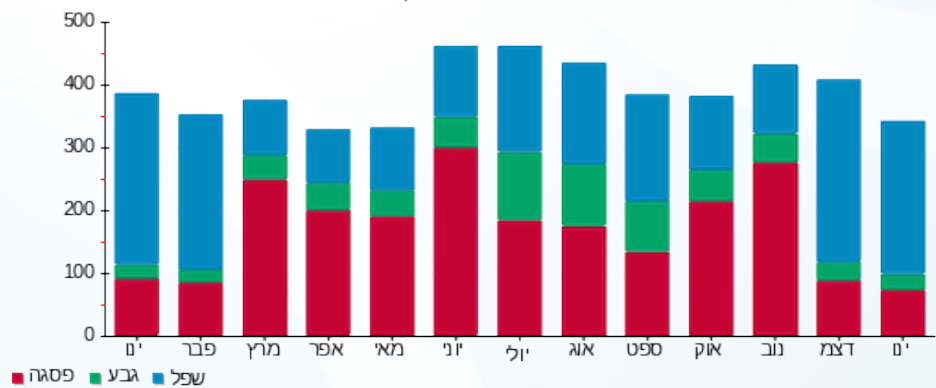

13/02/22 תאריך הפקה:
 31/01/22 תאריך קריאה נוכחי:
 01/01/22 תאריך קריאה קודמת:

שם דייר: בניין C - ק.07 יח' 04 - שרביט מנהיגות בע"מ
 שם אתר: מרכז עזריאלי חולון

לקוח/ה נכבד/ה, אנו מתכבדים להגיש את חישוב צריכת החשמל לתקופה 01/01/22 - 31/01/22:

בניין C - ק.07 יח' 04 - שרביט מנהיגות בע"מ - 4 - 16226506(0x0)

סוג תעריף	סוג צריכה	קריאה קודמת	קריאה נוכחית	סה"כ צריכה בקוט"ש	מחיר לקוט"ש בא"ג	סה"כ לתשלום
פרטי חשבון עבור תאריכים:						
777	פסגה	01/01/22	31/01/22	6.00	87.59	5.26 ₪
778	גבע	408.85	411.45	2.60	53.68	1.40 ₪
779	שפל	1,320.25	1,439.40	119.15	33.94	40.44 ₪

סה"כ לדייר:

פסגה	גבע	שפל	סה"כ	שיא ביקוש
6.00	2.60	119.15	127.75	2.76
₪ 5.26	₪ 1.40	₪ 40.44	₪ 47.09	

סה"כ צריכה
 סה"כ לתשלום

211.60 ₪	תשלום קבוע	
0.00 ₪	תשלום עבור גודל חיבור בKVA (0x0)	
258.69 ₪	סה"כ לתשלום	לא כולל מע"מ

התפלגות חיוב בש"ח לפי תעו"ז

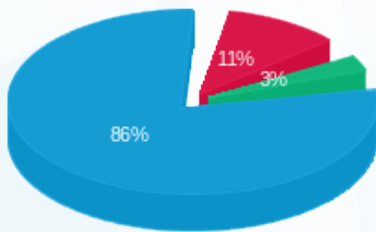

פסגה (₪ 5.26)
 גבע (₪ 1.40)
 שפל (₪ 40.44)

הסטוריית צריכה בקוט"ש

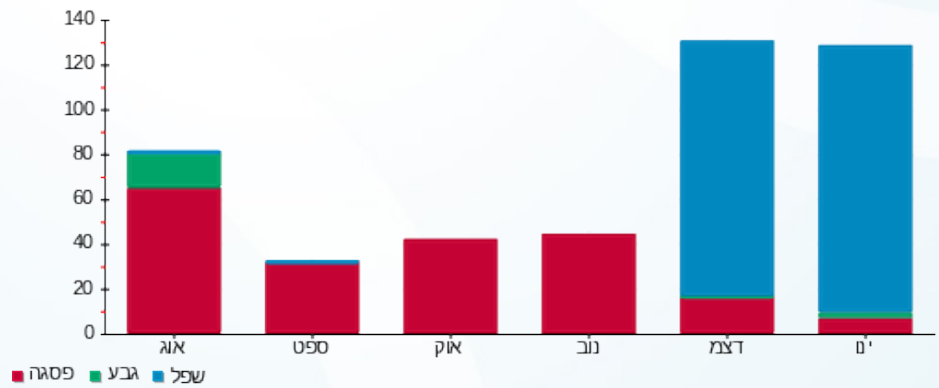



13/02/22

תאריך הפקה:

שם דייר: בניין C - ק.07 יח' 05 - עו"ד ליטל אסרף
שם אתר: מרכז עזריאלי חולון

31/01/22

תאריך קריאה נוכחית:

01/01/22

תאריך קריאה קודמת:

לקוח/ה נכבד/ה, אנו מתכבדים להגיש את חישוב צריכת החשמל לתקופה 01/01/22 - 31/01/22:

בניין C - ק.07 יח' 05 - עו"ד ליטל אסרף - 5 - 16226506(0x0)

סוג תעריף	סוג צריכה	קריאה קודמת	קריאה נוכחית	סה"כ צריכה בקוט"ש	מחיר לקוט"ש בא"ג	סה"כ לתשלום
פרטי חשבון עבור תאריכים:						
777	פסגה	01/01/22	31/01/22	21.20	87.59	18.57 ₪
778	גבע	471.20	473.70	2.50	53.68	1.34 ₪
779	שפל	1,244.95	1,321.05	76.10	33.94	25.83 ₪

סה"כ לדייר:

פסגה	גבע	שפל	סה"כ	שיא ביקוש
21.20	2.50	76.10	99.80	1.82
18.57 ₪	1.34 ₪	25.83 ₪	45.74 ₪	

סה"כ צריכה

סה"כ לתשלום

211.60 ₪	תשלום קבוע	
0.00 ₪	תשלום עבור גודל חיבור בKVA (0x0)	
257.34 ₪	סה"כ לתשלום	לא כולל מע"מ

התפלגות חיוב בש"ח לפי תעו"ז

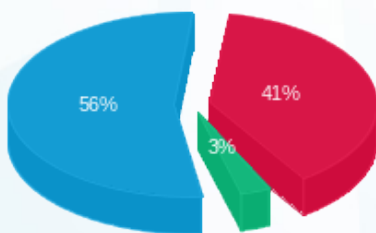

■ פסגה (18.57 ₪)
■ גבע (1.34 ₪)
■ שפל (25.83 ₪)

הסטוריית צריכה בקוט"ש

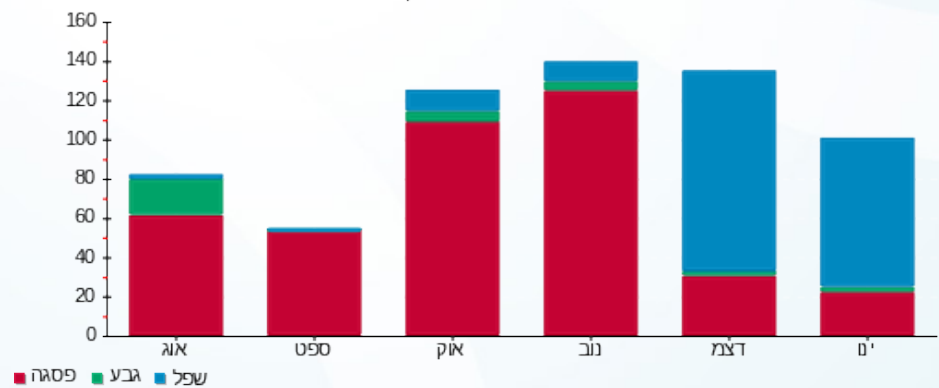



13/02/22 תאריך הפקה:
 31/01/22 תאריך קריאה נוכחי:
 01/01/22 תאריך קריאה קודמת:

שם דייר: בניין C - ק.07 יח' 06 - נטור קליניק
 שם אתר: מרכז עזריאלי חולון

לקוח/ה נכבד/ה, אנו מתכבדים להגיש את חישוב צריכת החשמל לתקופה 01/01/22 - 31/01/22:

בניין C - ק.07 יח' 06 - נטור קליניק - 6 - 16226506(0x0)

סוג תעריף	סוג צריכה	קריאה קודמת	קריאה נוכחית	סה"כ צריכה בקוט"ש	מחיר לקוט"ש בא"ג	סה"כ לתשלום
פרטי חשבון עבור תאריכים:						
777	פסגה	01/01/22	31/01/22	86.75	87.59	75.98 ₪
778	גבע	533.30	543.00	9.70	53.68	5.21 ₪
779	שפל	1,182.55	1,460.15	277.60	33.94	94.22 ₪

סה"כ לדייר:

פסגה	גבע	שפל	סה"כ	שיא ביקוש
86.75	9.70	277.60	374.05	4.35
₪ 75.98	₪ 5.21	₪ 94.22	₪ 175.41	

סה"כ צריכה
 סה"כ לתשלום

211.60 ₪	תשלום קבוע
0.00 ₪	תשלום עבור גודל חיבור בKVA (0x0)
387.01 ₪	סה"כ לתשלום

לא כולל מע"מ

התפלגות חיוב בש"ח לפי תע"ז

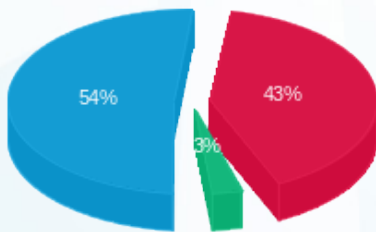

פסגה (75.98 ₪)
 גבע (5.21 ₪)
 שפל (94.22 ₪)

הסטוריית צריכה בקוט"ש

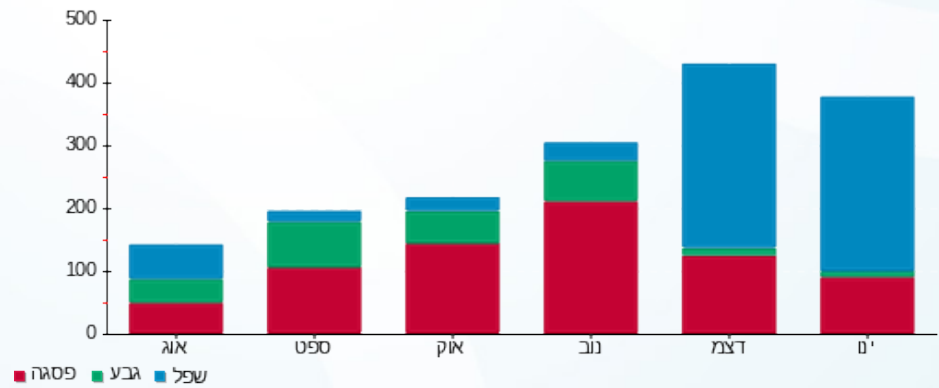



13/02/22 תאריך הפקה:
 31/01/22 תאריך קריאה נוכחית:
 01/01/22 תאריך קריאה קודמת:

שם דייר: בניין C - ק. 07 יח' 07 - אגיס רייל
 שם אתר: מרכז עזריאלי חולון

לקוח/ה נכבד/ה, אנו מתכבדים להגיש את חישוב צריכת החשמל לתקופה 01/01/22 - 31/01/22:

בניין C - ק. 07 יח' 07 - אגיס רייל - 7 - 16226506(0x0)

סה"כ לתשלום	מחיר לקוט"ש בא"ג	סה"כ צריכה בקוט"ש	קריאה נוכחית	קריאה קודמת	סוג צריכה	סוג תעריף
			31/01/22	01/01/22		פרטי חשבון עבור תאריכים:
104.49 ₪	87.59	119.30	9,470.90	9,351.60	פסגה	777
2.63 ₪	53.68	4.90	1,729.80	1,724.90	גבע	778
84.97 ₪	33.94	250.35	5,626.25	5,375.90	שפל	779

סה"כ לדייר:

שיא ביקוש	סה"כ	שפל	גבע	פסגה
7.89	374.55	250.35	4.90	119.30
	192.09 ₪	84.97 ₪	2.63 ₪	104.49 ₪

סה"כ צריכה
 סה"כ לתשלום

211.60 ₪	תשלום קבוע	
0.00 ₪	תשלום עבור גודל חיבור בKVA (0x0)	
403.69 ₪	סה"כ לתשלום	לא כולל מע"מ

התפלגות חיוב בש"ח לפי תעו"ז

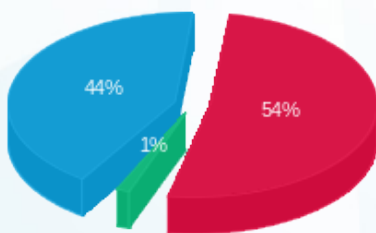

■ פסגה (104.49 ₪)
 ■ גבע (2.63 ₪)
 ■ שפל (84.97 ₪)

הסטוריית צריכה בקוט"ש

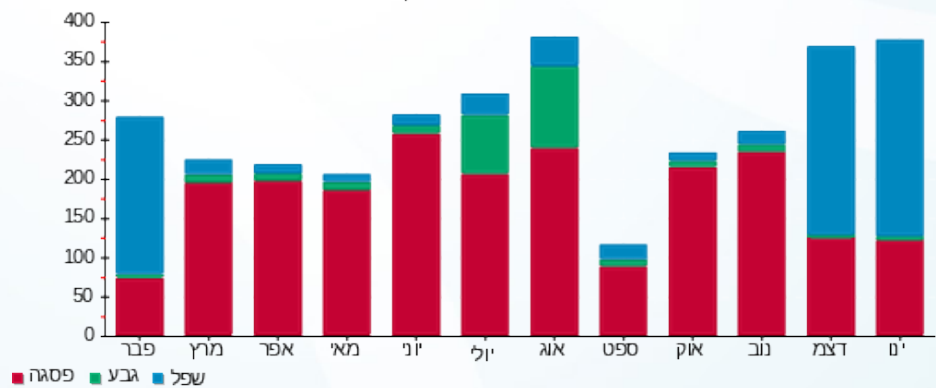



13/02/22 תאריך הפקה:
 31/01/22 תאריך קריאה נוכחי:
 01/01/22 תאריך קריאה קודמת:

שם דייר: בניין C - ק.07 יח' 08 - ד"ר קרן גונן
 שם אתר: מרכז עזריאלי חולון

לקוח/ה נכבד/ה, אנו מתכבדים להגיש את חישוב צריכת החשמל לתקופה 01/01/22 - 31/01/22:

בניין C - ק.07 יח' 08 - ד"ר קרן גונן - 8 - 16226506(0x0)

סה"כ לתשלום	מחיר לקוט"ש בא"ג	סה"כ צריכה בקוט"ש	קריאה נוכחית	קריאה קודמת	סוג צריכה	סוג תעריף
			31/01/22	01/01/22		פרטי חשבון עבור תאריכים:
₪ 64.16	87.59	73.25	5,420.95	5,347.70	פסגה	777
₪ 0.97	53.68	1.80	958.60	956.80	גבע	778
₪ 23.59	33.94	69.50	2,994.25	2,924.75	שפל	779

סה"כ לדייר:

שיא ביקוש	סה"כ	שפל	גבע	פסגה
2.89	144.55	69.50	1.80	73.25
	₪ 88.71	₪ 23.59	₪ 0.97	₪ 64.16

סה"כ צריכה
 סה"כ לתשלום

₪ 211.60	תשלום קבוע	
₪ 0.00	תשלום עבור גודל חיבור בKVA (0x0)	
₪ 300.31	סה"כ לתשלום	לא כולל מע"מ

התפלגות חיוב בש"ח לפי תעו"ז

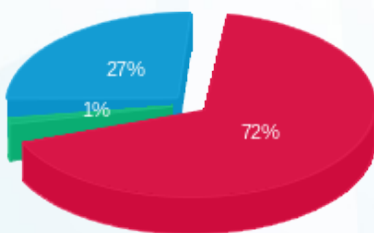

פסגה (₪ 64.16) 72%
 גבע (₪ 0.97) 1%
 שפל (₪ 23.59) 27%

הסטוריית צריכה בקוט"ש

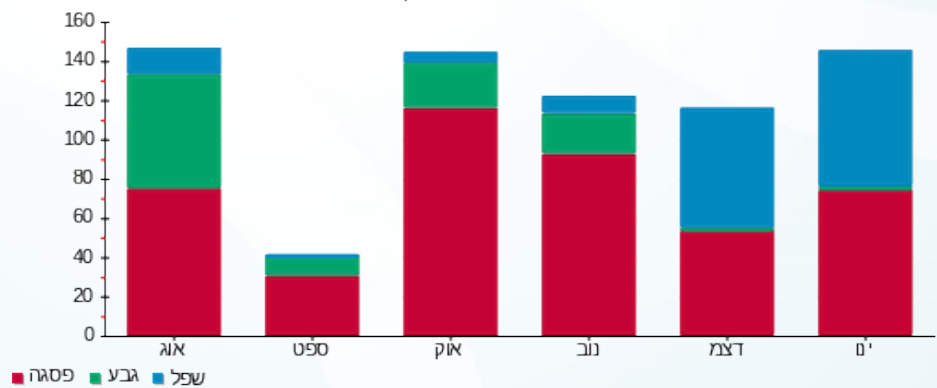



13/02/22

תאריך הפקה:

שם דייר: בניין C - ק.07 יח' 09 - אורון נדל"ן בע"מ
שם אתר: מרכז עזריאלי חולון

31/01/22

תאריך קריאה נוכחית:

01/01/22

תאריך קריאה קודמת:

לקוח/ה נכבד/ה, אנו מתכבדים להגיש את חישוב צריכת החשמל לתקופה 01/01/22 - 31/01/22:

בניין C - ק.07 יח' 09 - אורון נדל"ן - 9 - 16226506(0x0)

סוג תעריף	סוג צריכה	קריאה קודמת	קריאה נוכחית	סה"כ צריכה בקוט"ש	מחיר לקוט"ש בא"ג	סה"כ לתשלום
פרטי חשבון עבור תאריכים:						
777	פסגה	01/01/22	31/01/22	75.20	87.59	65.87 ₪
778	גבע	139.95	148.30	8.35	53.68	4.48 ₪
779	שפל	682.20	1,003.95	321.75	33.94	109.20 ₪

סה"כ לדייר:

פסגה	גבע	שפל	סה"כ	שיא ביקוש
75.20	8.35	321.75	405.30	6.06
₪ 65.87	₪ 4.48	₪ 109.20	₪ 179.55	

סה"כ צריכה

סה"כ לתשלום

₪ 0.00	תשלום קבוע	
₪ 0.00	תשלום עבור גודל חיבור בKVA (0x0)	
₪ 179.55	סה"כ לתשלום	לא כולל מע"מ

התפלגות חיוב בש"ח לפי תע"ז

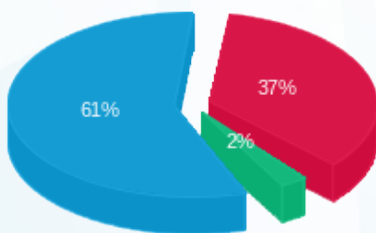

- פסגה (₪ 65.87)
- גבע (₪ 4.48)
- שפל (₪ 109.20)

הסטוריית צריכה בקוט"ש

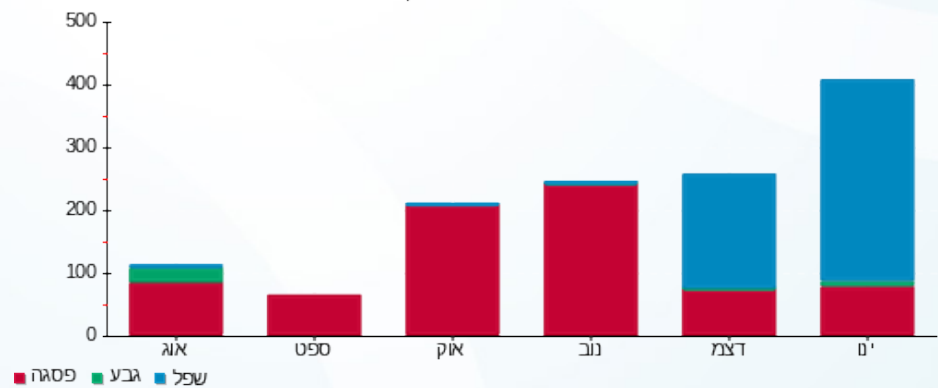



13/02/22

תאריך הפקה:

שם דייר: בניין C - ק.07 יח' 10 - דר' השרוני אמיר משה
שם אתר: מרכז עזריאלי חולון

31/01/22

תאריך קריאה נוכחית:

01/01/22

תאריך קריאה קודמת:

לקוח/ה נכבד/ה, אנו מתכבדים להגיש את חישוב צריכת החשמל לתקופה 01/01/22 - 31/01/22:

בניין C - קומה 07 יחידה 10 - 16226506(0x0)

סוג תעריף	סוג צריכה	קריאה קודמת	קריאה נוכחית	סה"כ צריכה בקוט"ש	מחיר לקוט"ש בא"ג	סה"כ לתשלום
פרטי חשבון עבור תאריכים:						
777	פסגה	01/01/22	31/01/22	170.00	87.59	148.90 ₪
778	גבע	1,187.60	1,217.90	30.30	53.68	16.27 ₪
779	שפל	2,198.10	2,409.85	211.75	33.94	71.87 ₪

סה"כ לדייר:

פסגה	גבע	שפל	סה"כ	שיא ביקוש
170.00	30.30	211.75	412.05	6.39
148.90 ₪	16.27 ₪	71.87 ₪	237.04 ₪	

סה"כ צריכה

סה"כ לתשלום

211.60 ₪	תשלום קבוע	
0.00 ₪	תשלום עבור גודל חיבור בKVA (0x0)	
448.64 ₪	סה"כ לתשלום	לא כולל מע"מ

התפלגות חיוב בש"ח לפי תעו"ז

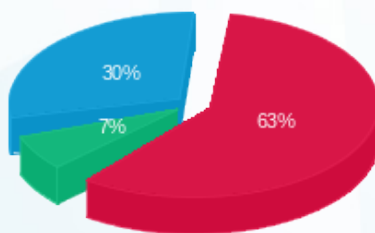

■ פסגה (148.90 ₪)
■ גבע (16.27 ₪)
■ שפל (71.87 ₪)

הסטוריית צריכה בקוט"ש

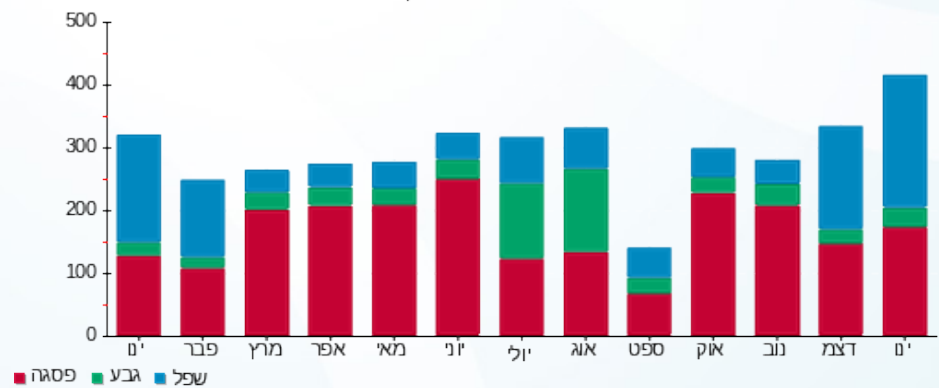

■ פסגה ■ גבע ■ שפל





13/02/22

תאריך הפקה:

שם דייר: בניין C - ק.07 יח' 11 - עוז מורן ייעוץ משכנתאות בע"מ
שם אתר: מרכז עזריאלי חולון

31/01/22

תאריך קריאה נוכחית:

01/01/22

תאריך קריאה קודמת:

לקוח/ה נכבד/ה, אנו מתכבדים להגיש את חישוב צריכת החשמל לתקופה 01/01/22 - 31/01/22:

בניין C - קומה 07 יחידה 11 - 16226506(0x0)

סוג תעריף	סוג צריכה	קריאה קודמת	קריאה נוכחית	סה"כ צריכה בקוט"ש	מחיר לקוט"ש בא"ג	סה"כ לתשלום
פרטי חשבון עבור תאריכים:						
777	פסגה	01/01/22	31/01/22	169.75	87.59	148.68 ₪
778	גבע	2,892.40	2,924.50	32.10	53.68	17.23 ₪
779	שפל	7,593.60	8,360.90	767.30	33.94	260.42 ₪

סה"כ לדייר:

פסגה	גבע	שפל	סה"כ	שיא ביקוש
169.75	32.10	767.30	969.15	8.61
148.68 ₪	17.23 ₪	260.42 ₪	426.34 ₪	

סה"כ צריכה

סה"כ לתשלום

211.60 ₪	תשלום קבוע	
0.00 ₪	תשלום עבור גודל חיבור בKVA (0x0)	
637.94 ₪	סה"כ לתשלום	לא כולל מע"מ

התפלגות חיוב בש"ח לפי תעו"ז

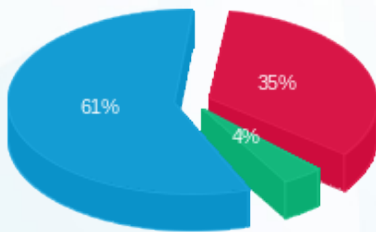

- פסגה (148.68 ₪) - 61%
- גבע (17.23 ₪) - 4%
- שפל (260.42 ₪) - 35%

הסטוריית צריכה בקוט"ש

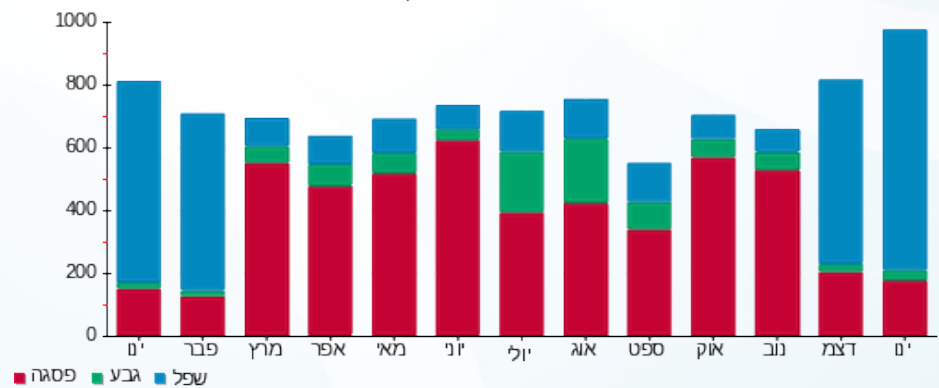



13/02/22 תאריך הפקה:
 31/01/22 תאריך קריאה נוכחית:
 01/01/22 תאריך קריאה קודמת:

שם דייר: בניין C - ק.07 יח' 12 - אורון נדל"ן
 שם אתר: מרכז עזריאלי חולון

לקוח/ה נכבד/ה, אנו מתכבדים להגיש את חישוב צריכת החשמל לתקופה 01/01/22 - 31/01/22:

בניין C - ק.07 יח' 12 - אורון נדל"ן - 12 - 16226506(0x0)

סוג תעריף	סוג צריכה	קריאה קודמת	קריאה נוכחית	סה"כ צריכה בקוט"ש	מחיר לקוט"ש בא"ג	סה"כ לתשלום
פרטי חשבון עבור תאריכים:						
777	פסגה	01/01/22	31/01/22	39.85	87.59	9,172.70
778	גבע	1,727.05	1,746.80	19.75	53.68	9,132.85
779	שפל	2,811.75	3,114.25	302.50	33.94	102.67

סה"כ לדייר:

פסגה	גבע	שפל	סה"כ	שיא ביקוש
39.85	19.75	302.50	362.10	5.96
₪ 34.90	₪ 10.60	₪ 102.67	₪ 148.17	

סה"כ צריכה
 סה"כ לתשלום

211.60 ₪	תשלום קבוע	
0.00 ₪	תשלום עבור גודל חיבור בKVA (0x0)	
359.77 ₪	סה"כ לתשלום	לא כולל מע"מ

התפלגות חיוב בש"ח לפי תעו"ז

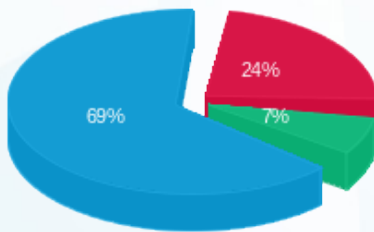

פסגה (₪ 34.90)
 גבע (₪ 10.60)
 שפל (₪ 102.67)

הסטוריית צריכה בקוט"ש

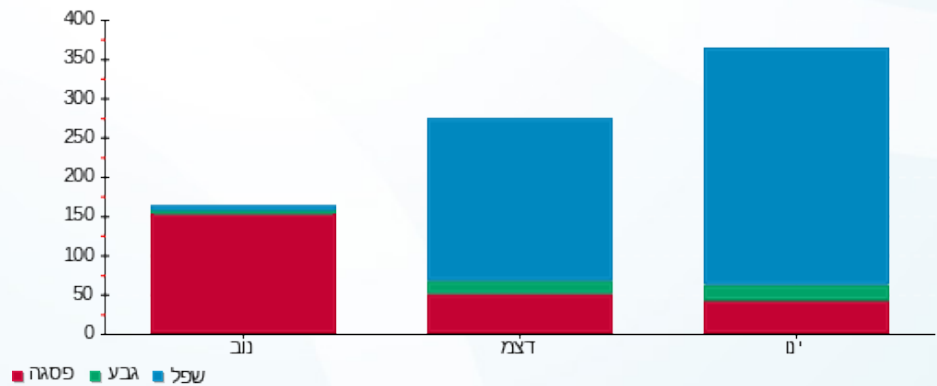



13/02/22

תאריך הפקה:

שם דייר: בניין C - ק.07 יח' 13 - טר ארמה יזום ובינוי בע"מ
שם אתר: מרכז עזריאלי חולון

31/01/22

תאריך קריאה נוכחי:

01/01/22

תאריך קריאה קודמת:

לקוח/ה נכבד/ה, אנו מתכבדים להגיש את חישוב צריכת החשמל לתקופה 01/01/22 - 31/01/22:

בניין C - ק.07 יח' 13 - טר ארמה יזום ובינוי בע"מ - 13 - 16226506(0x0)

סוג תעריף	סוג צריכה	קריאה קודמת	קריאה נוכחית	סה"כ צריכה בקוט"ש	מחיר לקוט"ש בא"ג	סה"כ לתשלום
פרטי חשבון עבור תאריכים:						
777	פסגה	01/01/22	31/01/22	51.40	87.59	45.02 ₪
778	גבע	835.35	836.20	0.85	53.68	0.46 ₪
779	שפל	2,180.25	2,359.00	178.75	33.94	60.67 ₪

סה"כ לדייר:

פסגה	גבע	שפל	סה"כ	שיא ביקוש
51.40	0.85	178.75	231.00	5.63
₪ 45.02	₪ 0.46	₪ 60.67	₪ 106.15	

סה"כ צריכה

סה"כ לתשלום

211.60 ₪	תשלום קבוע	
0.00 ₪	תשלום עבור גודל חיבור בKVA (0x0)	
317.75 ₪	סה"כ לתשלום	לא כולל מע"מ

התפלגות חיוב בש"ח לפי תעו"ז

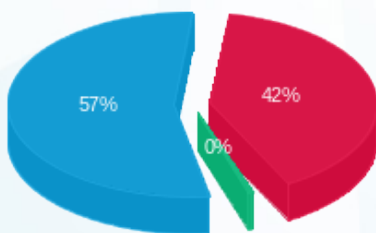

■ פסגה (₪ 45.02)
■ גבע (₪ 0.46)
■ שפל (₪ 60.67)

הסטוריית צריכה בקוט"ש

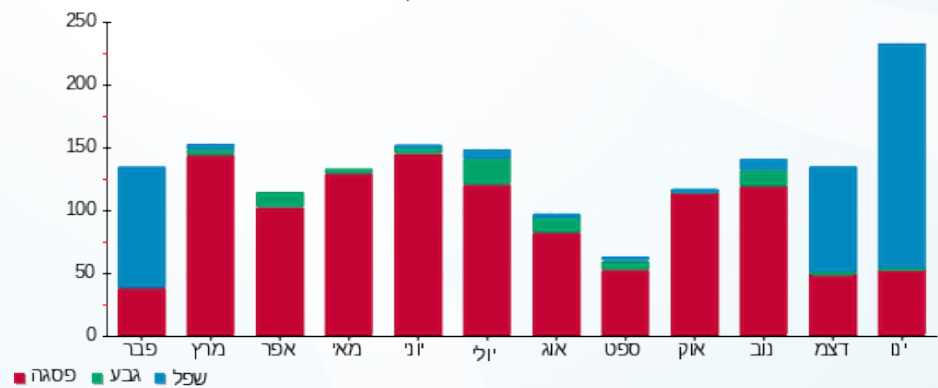



13/02/22

תאריך הפקה:

שם דייר: בניין C - ק.07 יח' 14 - מכון שמיעה צליל וקול
שם אתר: מרכז עזריאלי חולון

31/01/22

תאריך קריאה נוכחית:

01/01/22

תאריך קריאה קודמת:

לקוח/ה נכבד/ה, אנו מתכבדים להגיש את חישוב צריכת החשמל לתקופה 01/01/22 - 31/01/22:

בניין C - ק.07 יח' 14 - מכון שמיעה צליל וקול - 14 - 16226506(0x0)

סוג תעריף	סוג צריכה	קריאה קודמת	קריאה נוכחית	סה"כ צריכה בקוט"ש	מחיר לקוט"ש בא"ג	סה"כ לתשלום
פרטי חשבון עבור תאריכים:						
777	פסגה	01/01/22	31/01/22	57.95	87.59	50.76 ₪
778	גבע	1,504.60	1,522.65	18.05	53.68	9.69 ₪
779	שפל	5,610.90	5,908.60	297.70	33.94	101.04 ₪

סה"כ לדייר:

פסגה	גבע	שפל	סה"כ	שיא ביקוש
57.95	18.05	297.70	373.70	6.24
₪ 50.76	₪ 9.69	₪ 101.04	₪ 161.49	

סה"כ צריכה

סה"כ לתשלום

211.60 ₪	תשלום קבוע	
0.00 ₪	תשלום עבור גודל חיבור בKVA (0x0)	
373.09 ₪	סה"כ לתשלום	לא כולל מע"מ

התפלגות חיוב בש"ח לפי תעו"ז

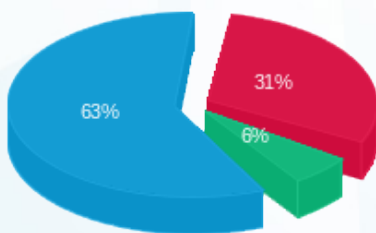

- פסגה (₪ 50.76)
- גבע (₪ 9.69)
- שפל (₪ 101.04)

הסטוריית צריכה בקוט"ש

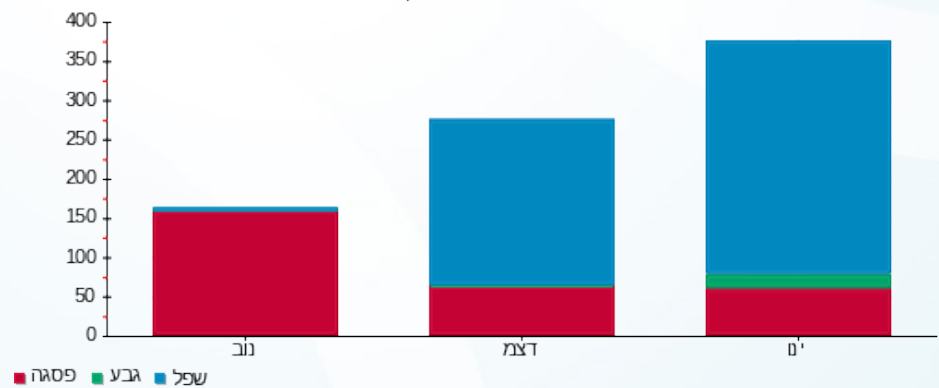



13/02/22

תאריך הפקה:

שם דייר: בניין C - ק.07 יח' 15 - ארון נדל"ן בע"מ
שם אתר: מרכז עזריאלי חולון

31/01/22

תאריך קריאה נוכחית:

01/01/22

תאריך קריאה קודמת:

לקוח/ה נכבד/ה, אנו מתכבדים להגיש את חישוב צריכת החשמל לתקופה 01/01/22 - 31/01/22:

בניין C ק.07 יח' 15 - ארון נדל"ן בע"מ - 8 - 18029714(0x0)

סוג תעריף	סוג צריכה	קריאה קודמת	קריאה נוכחית	סה"כ צריכה בקוט"ש	מחיר לקוט"ש בא"ג	סה"כ לתשלום
פרטי חשבון עבור תאריכים:						
777	פסגה	01/01/22	31/01/22	42.80	87.59	37.49 ₪
778	גבע	231.15	235.15	4.00	53.68	2.15 ₪
779	שפל	764.30	950.00	185.70	33.94	63.03 ₪

סה"כ לדייר:

פסגה	גבע	שפל	סה"כ	שיא ביקוש
42.80	4.00	185.70	232.50	4.02
₪ 37.49	₪ 2.15	₪ 63.03	₪ 102.66	

סה"כ צריכה

סה"כ לתשלום

211.60 ₪	תשלום קבוע	
0.00 ₪	תשלום עבור גודל חיבור בKVA (0x0)	
314.26 ₪	סה"כ לתשלום	לא כולל מע"מ

התפלגות חיוב בש"ח לפי תעו"ז

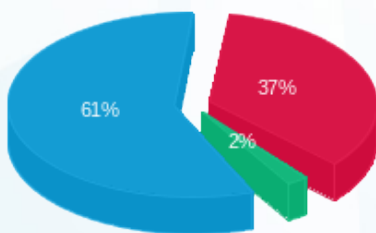

פסגה (37.49 ₪) 37%
גבע (2.15 ₪) 2%
שפל (63.03 ₪) 61%

הסטוריית צריכה בקוט"ש

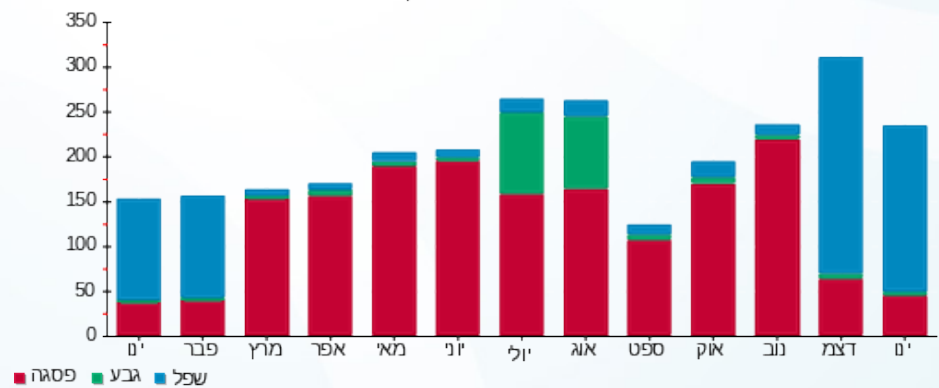

13/02/22 תאריך הפקה:
 31/01/22 תאריך קריאה נוכחית:
 01/01/22 תאריך קריאה קודמת:

שם דייר: בניין C - ק.07 יח' 16 - נטסק סיבר קום
 שם אתר: מרכז עזריאלי חולון

לקוח/ה נכבד/ה, אנו מתכבדים להגיש את חישוב צריכת החשמל לתקופה 01/01/22 - 31/01/22:

בניין C ק.07 יח' 16 - נטסק סיבר קום - 9 - 18029714(0x0)

סוג תעריף	סוג צריכה	קריאה קודמת	קריאה נוכחית	סה"כ צריכה בקוט"ש	מחיר לקוט"ש בא"ג	סה"כ לתשלום
פרטי חשבון עבור תאריכים:						
777	פסגה	01/01/22	31/01/22	180.85	87.59	158.41 ₪
778	גבע	1,262.35	1,300.75	38.40	53.68	20.61 ₪
779	שפל	3,624.70	4,190.15	565.45	33.94	191.91 ₪

סה"כ לדייר:

פסגה	גבע	שפל	סה"כ	שיא ביקוש
180.85	38.40	565.45	784.70	7.77
158.41 ₪	20.61 ₪	191.91 ₪	370.93 ₪	

סה"כ צריכה
 סה"כ לתשלום

211.60 ₪	תשלום קבוע
0.00 ₪	תשלום עבור גודל חיבור בKVA (0x0)
582.53 ₪	סה"כ לתשלום
לא כולל מע"מ	

התפלגות חיוב בש"ח לפי תעו"ז

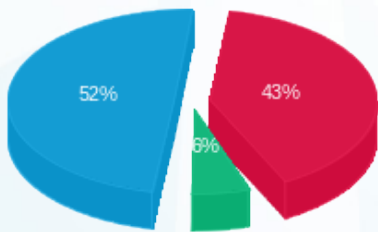

פסגה (158.41 ₪) 52%
 גבע (20.61 ₪) 6%
 שפל (191.91 ₪) 43%

הסטוריית צריכה בקוט"ש

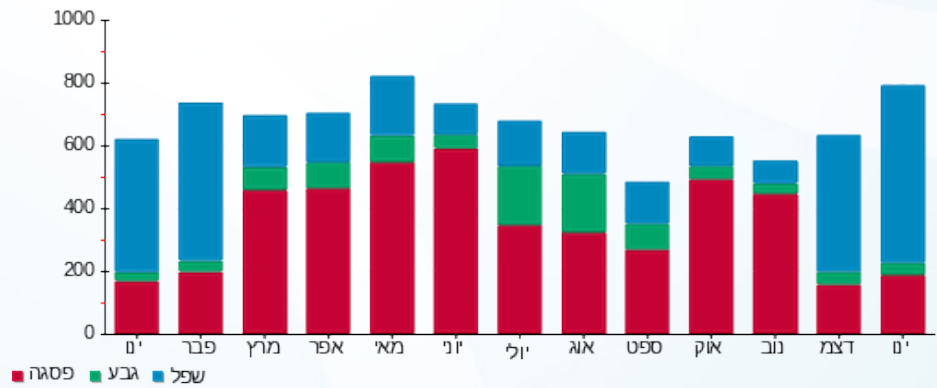



13/02/22 תאריך הפקה:
 31/01/22 תאריך קריאה נוכחית:
 01/01/22 תאריך קריאה קודמת:

שם דייר: בניין C - ק.07 יח' 17 - פנחס פלח
 שם אתר: מרכז עזריאלי חולון

לקוח/ה נכבד/ה, אנו מתכבדים להגיש את חישוב צריכת החשמל לתקופה 01/01/22 - 31/01/22:

בניין C ק.07 יח' 17 - פנחס פלח - 10 - 18029714(0x0)

סוג תעריף	סוג צריכה	קריאה קודמת	קריאה נוכחית	סה"כ צריכה בקוט"ש	מחיר לקוט"ש בא"ג	סה"כ לתשלום
פרטי חשבון עבור תאריכים:						
777	פסגה	01/01/22	31/01/22	180.75	87.59	158.32 ₪
778	גבע	562.30	571.15	8.85	53.68	4.75 ₪
779	שפל	1,588.55	1,958.65	370.10	33.94	125.61 ₪

סה"כ לדייר:

פסגה	גבע	שפל	סה"כ	שיא ביקוש
180.75	8.85	370.10	559.70	6.05
158.32 ₪	4.75 ₪	125.61 ₪	288.68 ₪	

סה"כ צריכה

סה"כ לתשלום

211.60 ₪	תשלום קבוע	
0.00 ₪	תשלום עבור גודל חיבור בKVA (0x0)	
500.28 ₪	סה"כ לתשלום	לא כולל מע"מ

התפלגות חיוב בש"ח לפי תעו"ז

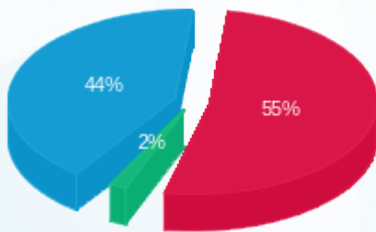

- פסגה (158.32 ₪) 55%
- גבע (4.75 ₪) 44%
- שפל (125.61 ₪) 2%

הסטוריית צריכה בקוט"ש

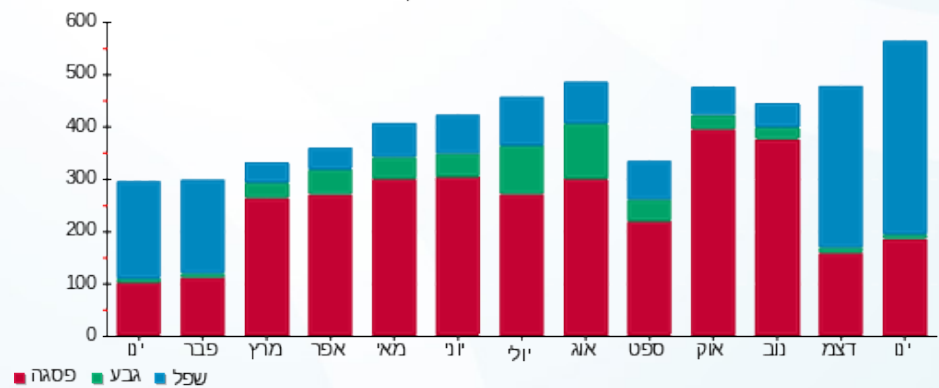



13/02/22 תאריך הפקדה:
 31/01/22 תאריך קריאה נוכחית:
 01/01/22 תאריך קריאה קודמת:

שם דייר: בניין C - ק.07 יח' 18 - הום מדיקס
 שם אתר: מרכז עזריאלי חולון

לקוח/ה נכבד/ה, אנו מתכבדים להגיש את חישוב צריכת החשמל לתקופה 01/01/22 - 31/01/22:

בניין C - ק.07 יח' 18 - הום מדיקס - 11 - 18029714(0x0)

סוג תעריף	סוג צריכה	קריאה קודמת	קריאה נוכחית	סה"כ צריכה בקוט"ש	מחיר לקוט"ש בא"ג	סה"כ לתשלום
פרטי חשבון עבור תאריכים:						
777	פסגה	01/01/22	31/01/22	15.15	87.59	13.27 ₪
778	גבע	303.65	303.65	0.00	53.68	0.00 ₪
779	שפל	1,327.30	1,388.30	61.00	33.94	20.70 ₪

סה"כ לדייר:

פסגה	גבע	שפל	סה"כ	שיא ביקוש
15.15	0.00	61.00	76.15	1.47
13.27 ₪	0.00 ₪	20.70 ₪	33.97 ₪	

סה"כ צריכה
 סה"כ לתשלום

211.60 ₪	תשלום קבוע
0.00 ₪	תשלום עבור גודל חיבור בKVA (0x0)
245.57 ₪	סה"כ לתשלום

לא כולל מע"מ

התפלגות חיוב בש"ח לפי תעו"ז

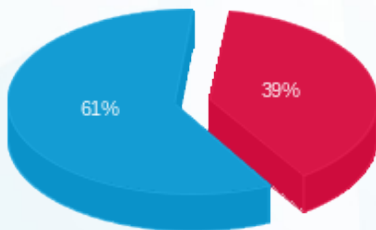

פסגה (13.27 ₪)
 גבע (0.00 ₪)
 שפל (20.70 ₪)

הסטוריית צריכה בקוט"ש

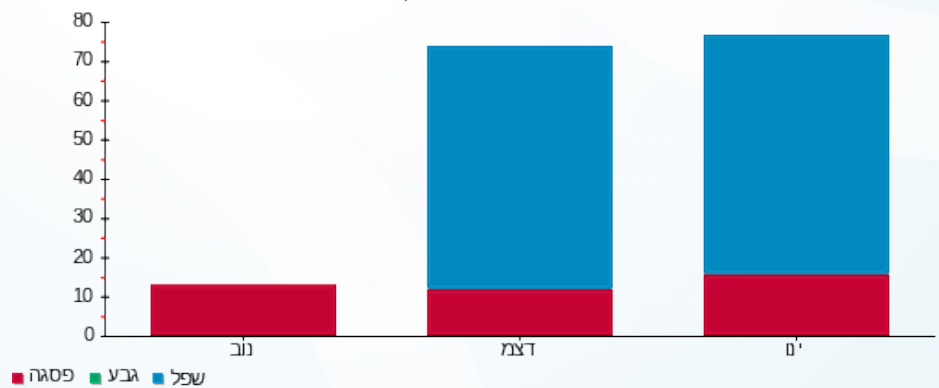

13/02/22

תאריך הפקה:

שם דייר: בניין C - ק.07 יח' 19 - אורון נדל"ן בע"מ
שם אתר: מרכז עזריאלי חולון

31/01/22

תאריך קריאה נוכחית:

01/01/22

תאריך קריאה קודמת:

לקוח/ה נכבד/ה, אנו מתכבדים להגיש את חישוב צריכת החשמל לתקופה 01/01/22 - 31/01/22:

בניין C - ק.07 יח' 19 - אורון נדל"ן - 12 - 18029714(0x0)

סוג תעריף	סוג צריכה	קריאה קודמת	קריאה נוכחית	סה"כ צריכה בקוט"ש	מחיר לקוט"ש בא"ג	סה"כ לתשלום
פרטי חשבון עבור תאריכים:						
777	פסגה	01/01/22	31/01/22	51.55	87.59	45.15 ₪
778	גבע	40.30	57.25	16.95	53.68	9.10 ₪
779	שפל	246.50	678.40	431.90	33.94	146.59 ₪

סה"כ לדייר:

פסגה	גבע	שפל	סה"כ	שיא ביקוש
51.55	16.95	431.90	500.40	6.76
₪ 45.15	₪ 9.10	₪ 146.59	₪ 200.84	

סה"כ צריכה

סה"כ לתשלום

₪ 0.00	תשלום קבוע	
₪ 0.00	תשלום עבור גודל חיבור בKVA (0x0)	
₪ 200.84	סה"כ לתשלום	לא כולל מע"מ

התפלגות חיוב בש"ח לפי תעו"ז

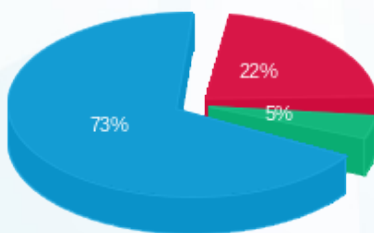

- פסגה (₪ 45.15)
- גבע (₪ 9.10)
- שפל (₪ 146.59)

הסטוריית צריכה בקוט"ש

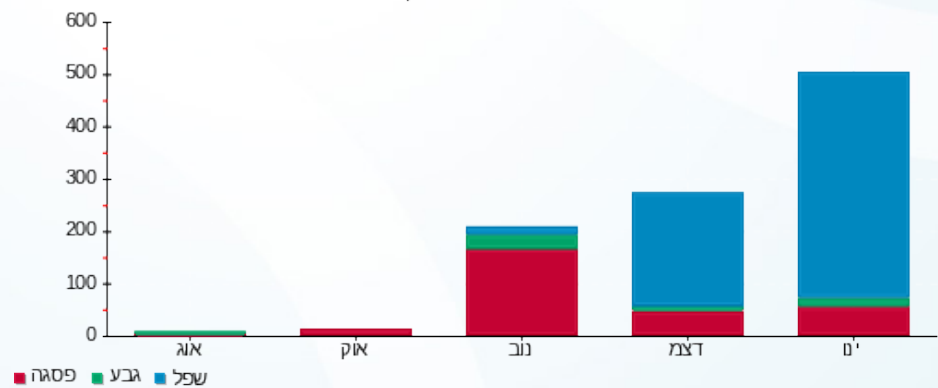



13/02/22

תאריך הפקדה:

שם דייר: בניין C - ק.08 - הרץ
שם אתר: מרכז עזריאלי חולון

31/01/22

תאריך קריאה נוכחית:

01/01/22

תאריך קריאה קודמת:

לקוח/ה נכבד/ה, אנו מתכבדים להגיש את חישוב צריכת החשמל לתקופה 01/01/22 - 31/01/22:

בניין C - ק.08 - הרץ - 1 - 17013948(3x400)

סוג תעריף	סוג צריכה	קריאה קודמת	קריאה נוכחית	סה"כ צריכה בקוט"ש	מחיר לקוט"ש בא"ג	סה"כ לתשלום
פרטי חשבון עבור תאריכים:						
777	פסגה	01/01/22	31/01/22	3,157.00	87.59	2,765.22 ₪
778	גבע	98,850.40	100,240.50	1,390.10	53.68	746.21 ₪
779	שפל	310,955.52	323,119.82	12,164.30	33.94	4,128.56 ₪

סה"כ לדייר:

פסגה	גבע	שפל	סה"כ	שיא ביקוש
3,157.00	1,390.10	12,164.30	16,711.40	
2,765.22 ₪	746.21 ₪	4,128.56 ₪	7,639.99 ₪	

סה"כ צריכה

סה"כ לתשלום

211.60 ₪	תשלום קבוע	
75.48 ₪	תשלום עבור גודל חיבור בKVA (3x400)	
7,927.07 ₪	סה"כ לתשלום	לא כולל מע"מ

התפלגות חיוב בש"ח לפי תע"ז

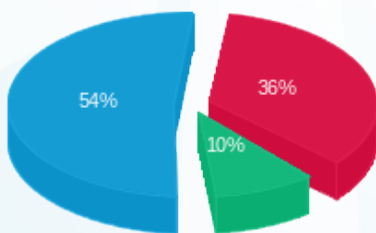

- פסגה (2,765.22 ₪) - 54%
- גבע (746.21 ₪) - 10%
- שפל (4,128.56 ₪) - 36%

הסטוריית צריכה בקוט"ש

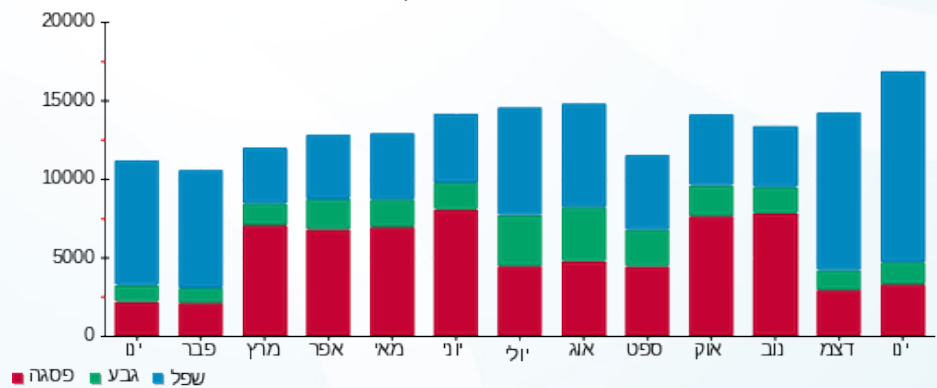



13/02/22

תאריך הפקה:

שם דייר: בניין C - ק.09 - בנק דיסקונט
שם אתר: מרכז עזריאלי חולון

31/01/22

תאריך קריאה נוכחית:

01/01/22

תאריך קריאה קודמת:

לקוח/ה נכבד/ה, אנו מתכבדים להגיש את חישוב צריכת החשמל לתקופה 01/01/22 - 31/01/22:

בנק דיסקונט - 1 - 16193912 (3x200)

סוג תעריף	סוג צריכה	קריאה קודמת	קריאה נוכחית	סה"כ צריכה בקוט"ש	מחיר לקוט"ש בא"ג	סה"כ לתשלום
		01/01/22	31/01/22			
777	פסגה	79,296.80	80,431.00	1,134.20	87.59	993.45 ₪
778	גבע	27,607.20	27,900.40	293.20	53.68	157.39 ₪
779	שפל	86,815.80	90,334.40	3,518.60	33.94	1,194.21 ₪

סה"כ לדייר:

פסגה	גבע	שפל	סה"כ	שיא ביקוש
1,134.20	293.20	3,518.60	4,946.00	28.63
993.45 ₪	157.39 ₪	1,194.21 ₪	2,345.05 ₪	

סה"כ צריכה

סה"כ לתשלום

211.60 ₪	תשלום קבוע	
37.74 ₪	תשלום עבור גודל חיבור בKVA (3x200)	
2,594.39 ₪	סה"כ לתשלום	לא כולל מע"מ

התפלגות חיוב בש"ח לפי תע"ז

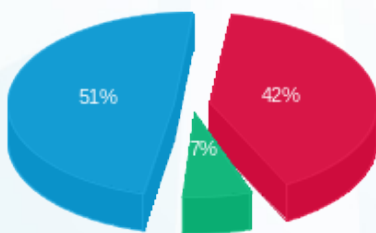

- פסגה (993.45 ₪) - 51%
- גבע (157.39 ₪) - 7%
- שפל (1,194.21 ₪) - 42%

הסטוריית צריכה בקוט"ש

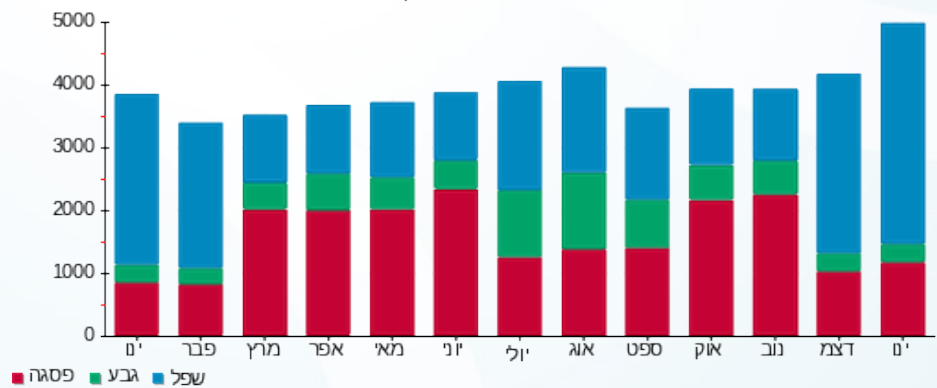

13/02/22 תאריך הפקה:
 31/01/22 תאריך קריאה נוכחית:
 01/01/22 תאריך קריאה קודמת:

שם דייר: בנין C - ק.09 - בנק הפועלים
 שם אתר: מרכז עזריאלי חולון

לקוח/ה נכבד/ה, אנו מתכבדים להגיש את חישוב צריכת החשמל לתקופה 01/01/22 - 31/01/22:

בנין C בנק הפועלים ק.9 - 3 - 16193912(3x200)

סה"כ לתשלום	מחיר לקוט"ש בא"ג	סה"כ צריכה בקוט"ש	קריאה נוכחית	קריאה קודמת	סוג צריכה	סוג תעריף
			31/01/22	01/01/22	פרטי חשבון עבור תאריכים:	
₪ 625.92	87.59	714.60	49,476.20	48,761.60	פסגה	777
₪ 190.46	53.68	354.80	25,912.20	25,557.40	גבע	778
₪ 972.79	33.94	2,866.20	82,560.60	79,694.40	שפל	779

סה"כ לדייר:

שיא ביקוש	סה"כ	שפל	גבע	פסגה
19.21	3,935.60	2,866.20	354.80	714.60
	₪ 1,789.16	₪ 972.79	₪ 190.46	₪ 625.92

סה"כ צריכה
 סה"כ לתשלום

₪ 211.60	תשלום קבוע	
₪ 37.74	תשלום עבור גודל חיבור בKVA (3x200)	
₪ 2,038.50	סה"כ לתשלום	לא כולל מע"מ

התפלגות חיוב בש"ח לפי תעו"ז

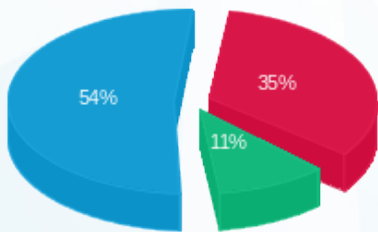

■ פסגה (₪ 625.92)
 ■ גבע (₪ 190.46)
 ■ שפל (₪ 972.79)

הסטוריית צריכה בקוט"ש

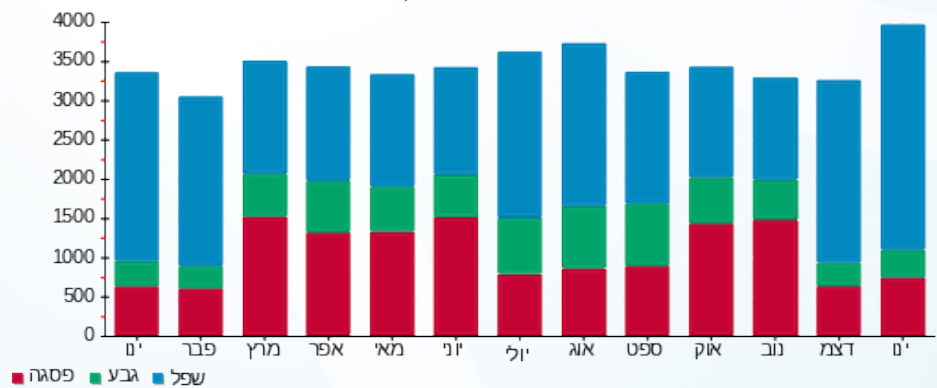

13/02/22 תאריך הפקה:
 31/01/22 תאריך קריאה נוכחית:
 01/01/22 תאריך קריאה קודמת:

שם דייר: בניין C - ק.09 - חדר דרכא
 שם אתר: מרכז עזריאלי חולון

לקוח/ה נכבד/ה, אנו מתכבדים להגיש את חישוב צריכת החשמל לתקופה 01/01/22 - 31/01/22:

בניין C - ק.09 - חדר דרכא - 2 - 16193912(3x63)

סוג תעריף	סוג צריכה	קריאה קודמת	קריאה נוכחית	סה"כ צריכה בקוט"ש	מחיר לקוט"ש בא"ג	סה"כ לתשלום
פרטי חשבון עבור תאריכים:						
777	פסגה	01/01/22	31/01/22	25.80	87.59	22.60 ₪
778	גבע	1,015.10	1,018.60	3.50	53.68	1.88 ₪
779	שפל	3,382.80	3,450.60	67.80	33.94	23.01 ₪

סה"כ לדייר:

פסגה	גבע	שפל	סה"כ	שיא ביקוש
25.80	3.50	67.80	97.10	3.25
22.60 ₪	1.88 ₪	23.01 ₪	47.49 ₪	

סה"כ צריכה
 סה"כ לתשלום

211.60 ₪	תשלום קבוע	
11.89 ₪	תשלום עבור גודל חיבור בKVA (3x63)	
270.98 ₪	סה"כ לתשלום	לא כולל מע"מ

התפלגות חיוב בש"ח לפי תעו"ז

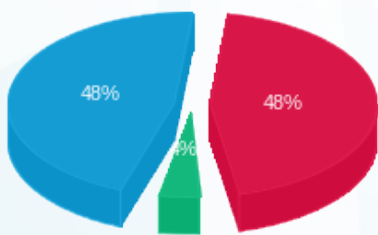

פסגה (22.60 ₪)
 גבע (1.88 ₪)
 שפל (23.01 ₪)

הסטוריית צריכה בקוט"ש

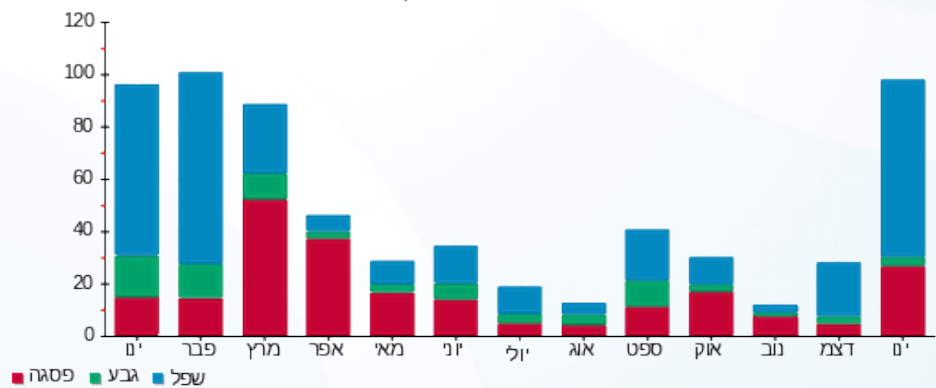



תאריך הפקה: 13/02/22
 תאריך קריאה נוכחית: 31/01/22
 תאריך קריאה קודמת: 01/01/22

שם דייר: בניין C - ק.09 - פרמיום מגורים
 שם אתר: מרכז עזריאלי חולון

לקוח/ה נכבד/ה, אנו מתכבדים להגיש את חישוב צריכת החשמל לתקופה 01/01/22 - 31/01/22:

בניין C פרמיום מגורים ק. 9 - 4 - 16193912(3x63)

סוג תעריף	סוג צריכה	קריאה קודמת	קריאה נוכחית	סה"כ צריכה בקוט"ש	מחיר לקוט"ש בא"ג	סה"כ לתשלום
פרטי חשבון עבור תאריכים:						
777	פסגה	01/01/22	31/01/22	152.20	87.59	133.31 ₪
778	גבע	1,955.10	1,965.60	10.50	53.68	5.64 ₪
779	שפל	4,759.50	5,061.90	302.40	33.94	102.63 ₪

סה"כ לדייר:

פסגה	גבע	שפל	סה"כ	שיא ביקוש
152.20	10.50	302.40	465.10	68.10
133.31 ₪	5.64 ₪	102.63 ₪	241.58 ₪	

סה"כ צריכה

סה"כ לתשלום

211.60 ₪	תשלום קבוע	
11.89 ₪	תשלום עבור גודל חיבור בKVA (3x63)	
465.07 ₪	סה"כ לתשלום	לא כולל מע"מ

התפלגות חיוב בש"ח לפי תע"ז

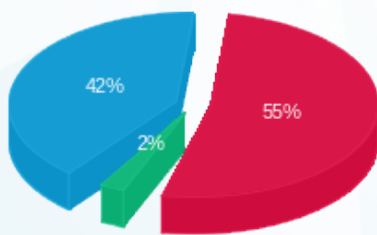

- פסגה (133.31 ₪) 55%
- גבע (5.64 ₪) 42%
- שפל (102.63 ₪) 2%

הסטוריית צריכה בקוט"ש

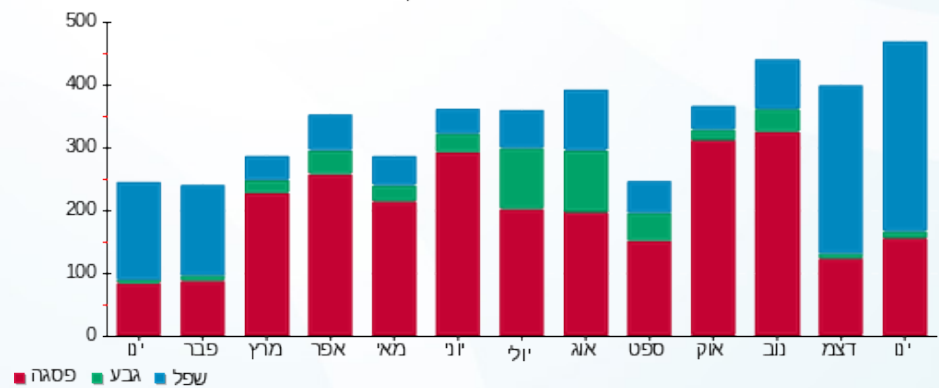



13/02/22 תאריך הפקה:
 31/01/22 תאריך קריאה נוכחית:
 01/01/22 תאריך קריאה קודמת:

שם דייר: בניין C - ק.10 - בנק הפועלים
 שם אתר: מרכז עזריאלי חולון

לקוח/ה נכבד/ה, אנו מתכבדים להגיש את חישוב צריכת החשמל לתקופה 01/01/22 - 31/01/22:

בנק הפועלים קומה 10 - 17013965 (3x160)

סוג תעריף	סוג צריכה	קריאה קודמת	קריאה נוכחית	סה"כ צריכה בקוט"ש	מחיר לקוט"ש בא"ג	סה"כ לתשלום
		01/01/22	31/01/22			
777	פסגה	179,825.50	182,412.90	2,587.40	87.59	2,266.30 ₪
778	גבע	99,531.49	100,683.29	1,151.80	53.68	618.29 ₪
779	שפל	209,598.50	218,991.90	9,393.40	33.94	3,188.12 ₪

סה"כ לדייר:

פסגה	גבע	שפל	סה"כ	שיא ביקוש
2,587.40	1,151.80	9,393.40	13,132.60	
2,266.30 ₪	618.29 ₪	3,188.12 ₪	6,072.71 ₪	

סה"כ צריכה

סה"כ לתשלום

211.60 ₪	תשלום קבוע	
30.19 ₪	תשלום עבור גודל חיבור בKVA (3x160)	
6,314.50 ₪	סה"כ לתשלום	לא כולל מע"מ

התפלגות חיוב בש"ח לפי תעו"ז

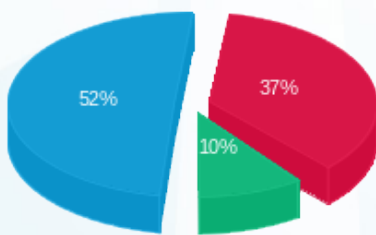

■ פסגה (2,266.30 ₪)
 ■ גבע (618.29 ₪)
 ■ שפל (3,188.12 ₪)

הסטוריית צריכה בקוט"ש

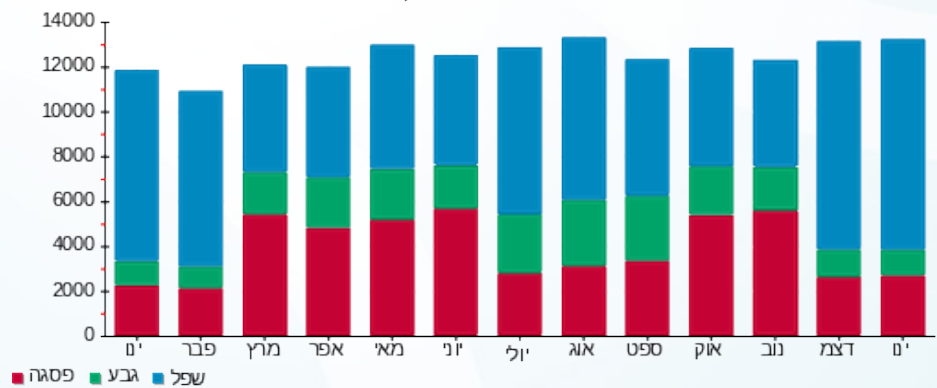

■ פסגה ■ גבע ■ שפל





13/02/22

תאריך הפקה:

שם דייר: בניין C - ק.11 יח' 02 - קימיקר בע"מ
שם אתר: מרכז עזריאלי חולון

31/01/22

תאריך קריאה נוכחית:

01/01/22

תאריך קריאה קודמת:

לקוח/ה נכבד/ה, אנו מתכבדים להגיש את חישוב צריכת החשמל לתקופה 01/01/22 - 31/01/22:

בניין C - קומה 11 יחידה 02 - קימיקר בע"מ - 1 - 18029709(3x25)

סוג תעריף	סוג צריכה	קריאה קודמת	קריאה נוכחית	סה"כ צריכה בקוט"ש	מחיר לקוט"ש בא"ג	סה"כ לתשלום
פרטי חשבון עבור תאריכים:						
777	פסגה	01/01/22	31/01/22	75.30	87.59	65.96 ₪
778	גבע	1,414.30	1,441.30	27.00	53.68	14.49 ₪
779	שפל	3,380.70	3,754.30	373.60	33.94	126.80 ₪

סה"כ לדייר:

פסגה	גבע	שפל	סה"כ	שיא ביקוש
75.30	27.00	373.60	475.90	5.09
₪ 65.96	₪ 14.49	₪ 126.80	₪ 207.25	

סה"כ צריכה

סה"כ לתשלום

211.60 ₪	תשלום קבוע	
4.72 ₪	תשלום עבור גודל חיבור בKVA (3x25)	
423.57 ₪	סה"כ לתשלום	לא כולל מע"מ

התפלגות חיוב בש"ח לפי תעו"ז

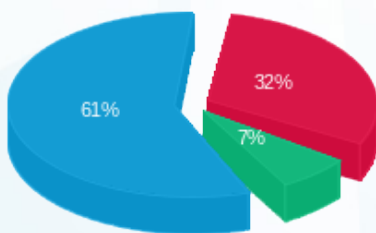

- פסגה (₪ 65.96) 61%
- גבע (₪ 14.49) 7%
- שפל (₪ 126.80) 32%

הסטוריית צריכה בקוט"ש

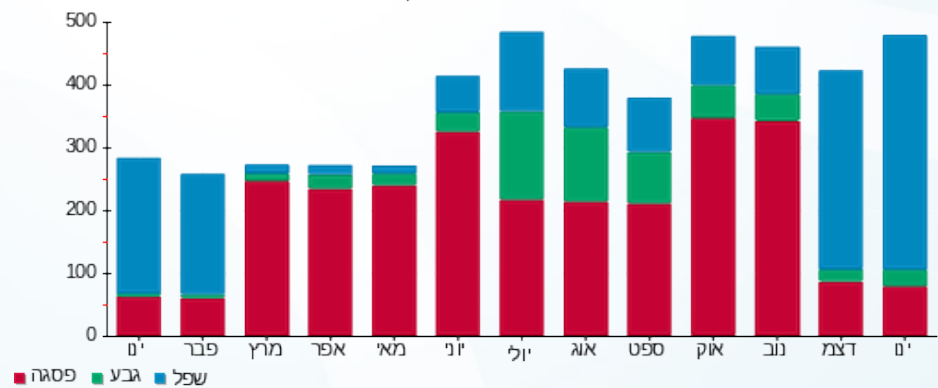



13/02/22

תאריך הפקה:

שם דייר: בניין C - ק.11 יח' 03 - קימיקר בע"מ
שם אתר: מרכז עזריאלי חולון

31/01/22

תאריך קריאה נוכחית:

01/01/22

תאריך קריאה קודמת:

לקוח/ה נכבד/ה, אנו מתכבדים להגיש את חישוב צריכת החשמל לתקופה 01/01/22 - 31/01/22:

בניין C - קומה 11 יחידה 03 - קימיקר בע"מ - 2 - 18029709(3x40)

סוג תעריף	סוג צריכה	קריאה קודמת	קריאה נוכחית	סה"כ צריכה בקוט"ש	מחיר לקוט"ש בא"ג	סה"כ לתשלום
פרטי חשבון עבור תאריכים:						
777	פסגה	01/01/22	31/01/22	116.80	87.59	102.31 ₪
778	גבע	1,205.90	1,220.80	14.90	53.68	8.00 ₪
779	שפל	2,599.50	2,919.90	320.40	33.94	108.74 ₪

סה"כ לדייר:

פסגה	גבע	שפל	סה"כ	שיא ביקוש
116.80	14.90	320.40	452.10	2.72
102.31 ₪	8.00 ₪	108.74 ₪	219.05 ₪	

סה"כ צריכה

סה"כ לתשלום

0.00 ₪	תשלום קבוע	
7.55 ₪	תשלום עבור גודל חיבור בKVA (3x40)	
226.60 ₪	סה"כ לתשלום	לא כולל מע"מ

התפלגות חיוב בש"ח לפי תעו"ז

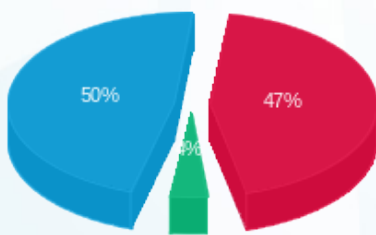

- פסגה (102.31 ₪) 50%
- גבע (8.00 ₪) 3%
- שפל (108.74 ₪) 47%

הסטוריית צריכה בקוט"ש

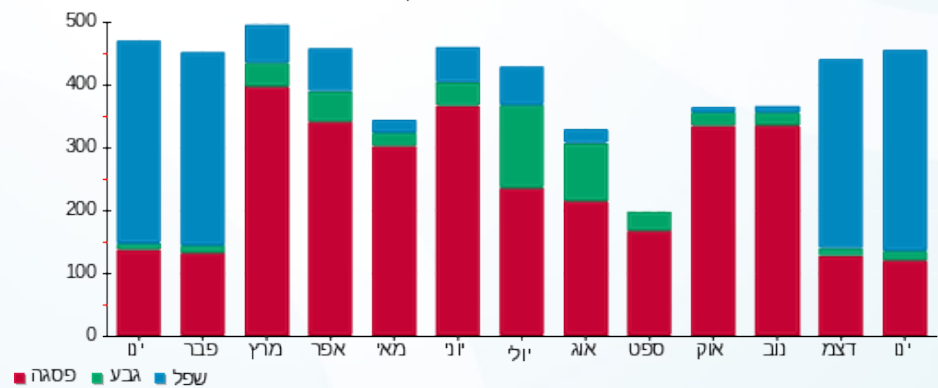

13/02/22 תאריך הפקה: **שם דייר:** בנין C - ק.11 יח' 04 - תלפיות סוכנות לביטוח פנסיוני (2012) בע"מ
 31/01/22 תאריך קריאה נוכחי: **שם אתר:** מרכז עזריאלי חולון
 01/01/22 תאריך קריאה קודמת:

לקוח/ה נכבד/ה, אנו מתכבדים להגיש את חישוב צריכת החשמל לתקופה 01/01/22 - 31/01/22:

בנין C - ק.11 יח' 04 - תלפיות סוכנות לביטוח פנסיוני (2012) בע"מ - 3 - 18029709(3x25)

סוג תעריף	סוג צריכה	קריאה קודמת	קריאה נוכחית	סה"כ צריכה בקוט"ש	מחיר לקוט"ש בא"ג	סה"כ לתשלום
פרטי חשבון עבור תאריכים:						
777	פסגה	01/01/22	31/01/22	0.20	87.59	18 ₪ 0.18
778	גבע	171.90	171.90	0.00	53.68	0.00 ₪
779	שפל	606.30	608.20	1.90	33.94	64 ₪ 0.64

סה"כ לדייר:

פסגה	גבע	שפל	סה"כ	שיא ביקוש
0.20	0.00	1.90	2.10	0.61
18 ₪ 0.18	0.00 ₪	64 ₪ 0.64	82 ₪ 0.82	

סה"כ צריכה
סה"כ לתשלום

0.00 ₪	תשלום קבוע	
4.72 ₪	תשלום עבור גודל חיבור בKVA (3x25)	
5.54 ₪	סה"כ לתשלום	לא כולל מע"מ

התפלגות חיוב בש"ח לפי תעו"ז

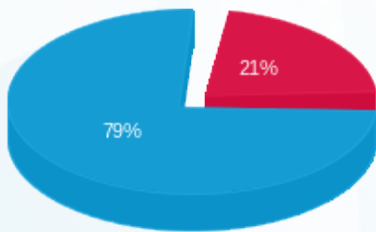

פסגה (0.18 ₪) ■
 גבע (0.00 ₪) ■
 שפל (0.64 ₪) ■

הסטוריית צריכה בקוט"ש

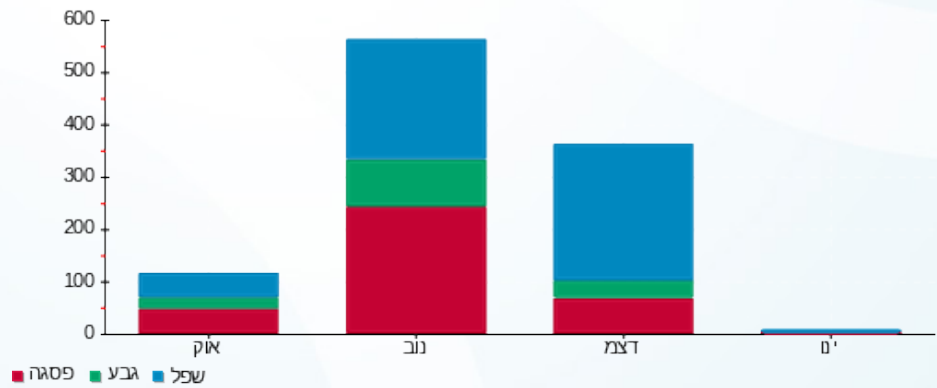



13/02/22

תאריך הפקדה:

שם דייר: בניין C - ק.11 יח' 05 - קפה פלורנטינה

31/01/22

תאריך קריאה נוכחית:

שם אתר: מרכז עזריאלי חולון

01/01/22

תאריך קריאה קודמת:

לקוח/ה נכבד/ה, אנו מתכבדים להגיש את חישוב צריכת החשמל לתקופה 01/01/22 - 31/01/22:

בניין C - ק.11 יח' 05 - קפה פלורנטינה - 4 - 18029709 (3x25)

סוג תעריף	סוג צריכה	קריאה קודמת	קריאה נוכחית	סה"כ צריכה בקוט"ש	מחיר לקוט"ש בא"ג	סה"כ לתשלום
פרטי חשבון עבור תאריכים:						
777	פסגה	01/01/22	31/01/22	104.70	87.59	91.71 ₪
778	גבע	192.30	192.90	0.60	53.68	0.32 ₪
779	שפל	364.00	509.70	145.70	33.94	49.45 ₪

סה"כ לדייר:

פסגה	גבע	שפל	סה"כ	שיא ביקוש
104.70	0.60	145.70	251.00	8.10
91.71 ₪	0.32 ₪	49.45 ₪	141.48 ₪	

סה"כ צריכה

סה"כ לתשלום

211.60 ₪	תשלום קבוע	
4.72 ₪	תשלום עבור גודל חיבור בKVA (3x25)	
357.80 ₪	סה"כ לתשלום	לא כולל מע"מ

התפלגות חיוב בש"ח לפי תעו"ז

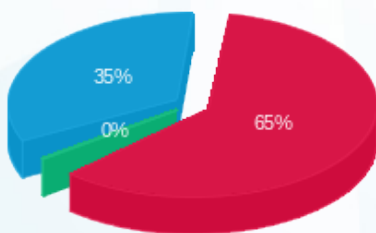

- פסגה (91.71 ₪) 65%
- גבע (0.32 ₪) 0%
- שפל (49.45 ₪) 35%

הסטוריית צריכה בקוט"ש

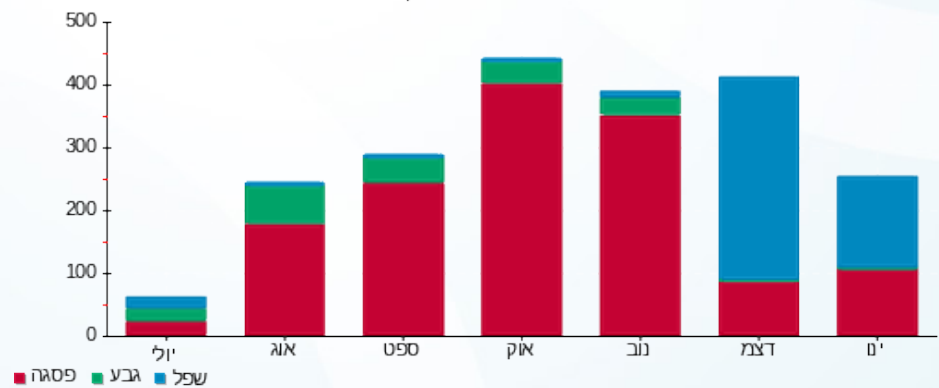



13/02/22

תאריך הפקה:

שם דייר: בניין C - ק.11 יח' 06 - Deceptive bytes
שם אתר: מרכז עזריאלי חולון

31/01/22

תאריך קריאה נוכחית:

01/01/22

תאריך קריאה קודמת:

לקוח/ה נכבד/ה, אנו מתכבדים להגיש את חישוב צריכת החשמל לתקופה 01/01/22 - 31/01/22:

בניין C - ק.11 יח' 06 - 5 - (3x25)18029709 - deceptive bytes

סוג תעריף	סוג צריכה	קריאה קודמת	קריאה נוכחית	סה"כ צריכה בקוט"ש	מחיר לקוט"ש בא"ג	סה"כ לתשלום
פרטי חשבון עבור תאריכים:						
777	פסגה	01/01/22	31/01/22	37.00	87.59	32.41 ₪
778	גבע	104.00	107.00	3.00	53.68	1.61 ₪
779	שפל	125.10	185.20	60.10	33.94	20.40 ₪

סה"כ לדייר:

פסגה	גבע	שפל	סה"כ	שיא ביקוש
37.00	3.00	60.10	100.10	2.55
32.41 ₪	1.61 ₪	20.40 ₪	54.42 ₪	

סה"כ צריכה

סה"כ לתשלום

211.60 ₪	תשלום קבוע	
4.72 ₪	תשלום עבור גודל חיבור בKVA (3x25)	
270.73 ₪	סה"כ לתשלום	לא כולל מע"מ

התפלגות חיוב בש"ח לפי תע"ז

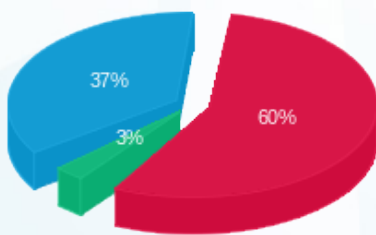

- פסגה (32.41 ₪)
- גבע (1.61 ₪)
- שפל (20.40 ₪)

הסטוריית צריכה בקוט"ש

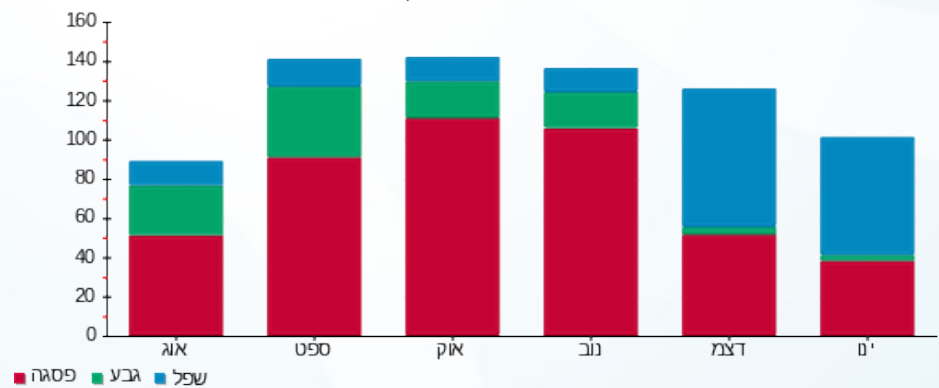

13/02/22 תאריך הפקה:
 31/01/22 תאריך קריאה נוכחית:
 01/01/22 תאריך קריאה קודמת:

שם דייר: בניין C - ק.11 יח' 07 - אושרת דרעי
 שם אתר: מרכז עזריאלי חולון

לקוח/ה נכבד/ה, אנו מתכבדים להגיש את חישוב צריכת החשמל לתקופה 01/01/22 - 31/01/22:

בניין C - ק.11 יח' 07 - אושרת דרעי - 6 - 18029709 (3x25)

סוג תעריף	סוג צריכה	קריאה קודמת	קריאה נוכחית	סה"כ צריכה בקוט"ש	מחיר לקוט"ש בא"ג	סה"כ לתשלום
פרטי חשבון עבור תאריכים:						
777	פסגה	01/01/22	31/01/22	110.80	87.59	97.05 ₪
778	גבע	205.70	206.20	0.50	53.68	0.27 ₪
779	שפל	322.50	593.70	271.20	33.94	92.05 ₪

סה"כ לדייר:

פסגה	גבע	שפל	סה"כ	שיא ביקוש
110.80	0.50	271.20	382.50	6.41
97.05 ₪	0.27 ₪	92.05 ₪	189.36 ₪	

סה"כ צריכה
 סה"כ לתשלום

211.60 ₪	תשלום קבוע	
4.72 ₪	תשלום עבור גודל חיבור בKVA (3x25)	
405.68 ₪	סה"כ לתשלום	לא כולל מע"מ

התפלגות חיוב בש"ח לפי תע"ז

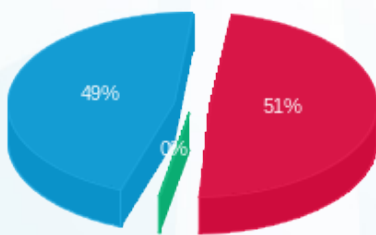

■ פסגה (97.05 ₪)
 ■ גבע (0.27 ₪)
 ■ שפל (92.05 ₪)

הסטוריית צריכה בקוט"ש

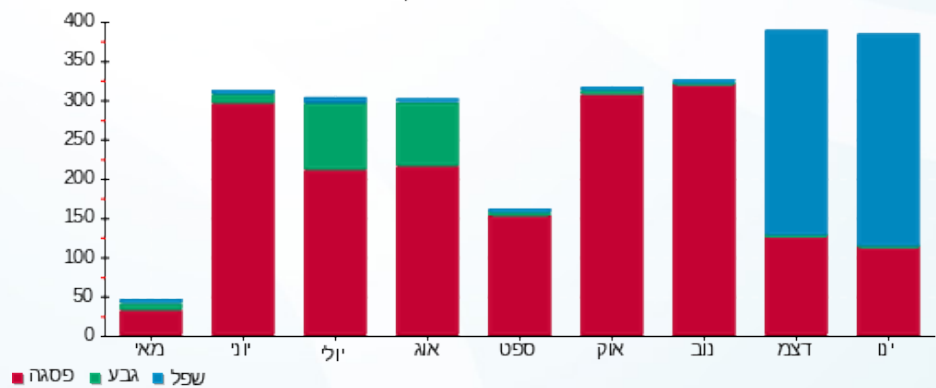



13/02/22 תאריך הפקה: שם דייר: בניין C - ק.11 יח' 08 + 10 - תלפיות סוכנות לביטוח פנסיוני (2012) בע"מ
 31/01/22 תאריך קריאה נוכחית: שם אתר: מרכז עזריאלי חולון
 01/01/22 תאריך קריאה קודמת:

לקוח/ה נכבד/ה, אנו מתכבדים להגיש את חישוב צריכת החשמל לתקופה 01/01/22 - 31/01/22:

בניין C - ק.11 יח' 08 - תלפיות סוכנות לביטוח פנסיוני (2012) בע"מ - 7 - 18029709(3x25)

סוג תעריף	סוג צריכה	קריאה קודמת	קריאה נוכחית	סה"כ צריכה בקוט"ש	מחיר לקוט"ש בא"ג	סה"כ לתשלום
			31/01/22	01/01/22	פרטי חשבון עבור תאריכים:	
777	פסגה	863.90	870.30	6.40	87.59	5.61 ₪
778	גבע	99.10	101.20	2.10	53.68	1.13 ₪
779	שפל	311.10	403.50	92.40	33.94	31.36 ₪

בניין C - ק.11 יח' 10 - תלפיות סוכנות לביטוח פנסיוני (2012) בע"מ - 9 - 18029709(3x40)

סוג תעריף	סוג צריכה	קריאה קודמת	קריאה נוכחית	סה"כ צריכה בקוט"ש	מחיר לקוט"ש בא"ג	סה"כ לתשלום
			31/01/22	01/01/22	פרטי חשבון עבור תאריכים:	
777	פסגה	194.80	253.10	58.30	87.59	51.06 ₪
778	גבע	12.10	12.70	0.60	53.68	0.32 ₪
779	שפל	110.20	282.20	172.00	33.94	58.38 ₪

סה"כ לדירה:

פסגה	גבע	שפל	סה"כ	שיא ביקוש
64.70	2.70	264.40	331.80	4.99
₪ 56.67	₪ 1.45	₪ 89.74	₪ 147.86	

סה"כ צריכה
 סה"כ לתשלום

211.60 ₪	תשלום קבוע	
12.27 ₪	תשלום עבור גודל חיבור בKVA (3x65)	
371.72 ₪	סה"כ לתשלום	לא כולל מע"מ

התפלגות חיוב בש"ח לפי תע"ז

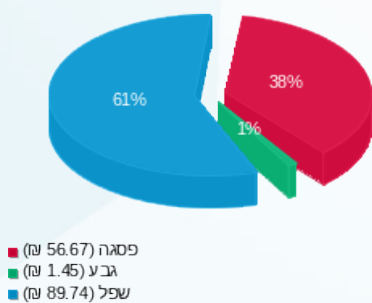

הסטוריית צריכה בקוט"ש

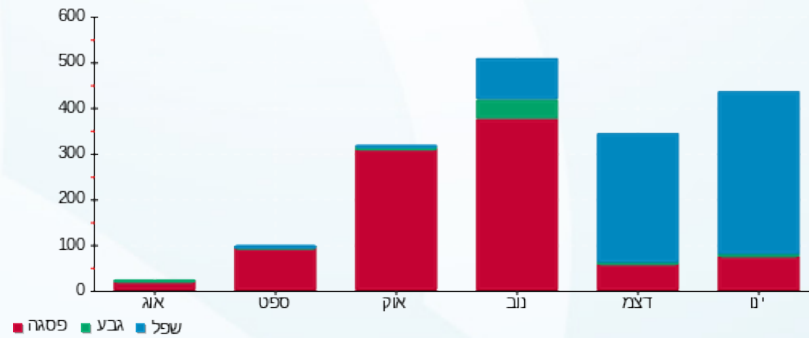



13/02/22 תאריך הפקה:
 31/01/22 תאריך קריאה נוכחית:
 01/01/22 תאריך קריאה קודמת:

שם דייר: בניין C - ק.11 יח' 09 - Skyiot
 שם אתר: מרכז עזריאלי חולון

לקוח/ה נכבד/ה, אנו מתכבדים להגיש את חישוב צריכת החשמל לתקופה 01/01/22 - 31/01/22:

בניין C - ק.11 יח' 09 - 8 - Skyiot (3x40)18029709

סה"כ לתשלום	מחיר לקוט"ש בא"ג	סה"כ צריכה בקוט"ש	קריאה נוכחית	קריאה קודמת	סוג צריכה	סוג תעריף
			31/01/22	01/01/22	פרטי חשבון עבור תאריכים:	
₪ 77.69	87.59	88.70	1,373.60	1,284.90	פסגה	777
₪ 1.77	53.68	3.30	122.20	118.90	גבע	778
₪ 85.66	33.94	252.40	612.20	359.80	שפל	779

סה"כ לדייר:

שיא ביקוש	סה"כ	שפל	גבע	פסגה
3.14	344.40	252.40	3.30	88.70
	₪ 165.13	₪ 85.66	₪ 1.77	₪ 77.69

סה"כ צריכה

סה"כ לתשלום

₪ 211.60	תשלום קבוע	
₪ 7.55	תשלום עבור גודל חיבור בKVA (3x40)	
₪ 384.28	סה"כ לתשלום	לא כולל מע"מ

התפלגות חיוב בש"ח לפי תעו"ז

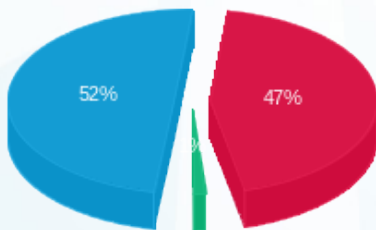

■ פסגה (₪ 77.69)
 ■ גבע (₪ 1.77)
 ■ שפל (₪ 85.66)

הסטוריית צריכה בקוט"ש

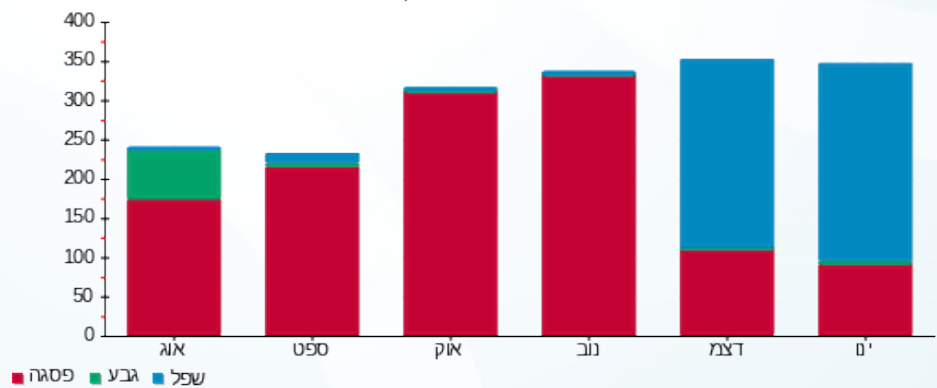

■ פסגה ■ גבע ■ שפל





13/02/22

תאריך הפקה:

שם דייר: בניין C - ק.11 יח' 11 - א.י.יעוץ וליווי פיננסי
שם אתר: מרכז עזריאלי חולון

31/01/22

תאריך קריאה נוכחי:

01/01/22

תאריך קריאה קודמת:

לקוח/ה נכבד/ה, אנו מתכבדים להגיש את חישוב צריכת החשמל לתקופה 01/01/22 - 31/01/22:

בניין C - ק.11 יח' 11 - א.י.יעוץ וליווי פיננסי - 10 - 18029709(3x40)

סוג תעריף	סוג צריכה	קריאה קודמת	קריאה נוכחית	סה"כ צריכה בקוט"ש	מחיר לקוט"ש בא"ג	סה"כ לתשלום
פרטי חשבון עבור תאריכים:						
		01/01/22	31/01/22			
777	פסגה	942.20	1,069.00	126.80	87.59	111.06 ₪
778	גבע	59.80	68.30	8.50	53.68	4.56 ₪
779	שפל	339.40	701.40	362.00	33.94	122.86 ₪

סה"כ לדייר:

פסגה	גבע	שפל	סה"כ	שיא ביקוש
126.80	8.50	362.00	497.30	4.89
111.06 ₪	4.56 ₪	122.86 ₪	238.49 ₪	

סה"כ צריכה

סה"כ לתשלום

211.60 ₪	תשלום קבוע	
7.55 ₪	תשלום עבור גודל חיבור בKVA (3x40)	
457.64 ₪	סה"כ לתשלום	לא כולל מע"מ

התפלגות חיוב בש"ח לפי תע"ז

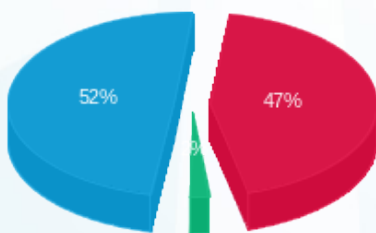

- פסגה (111.06 ₪)
- גבע (4.56 ₪)
- שפל (122.86 ₪)

הסטוריית צריכה בקוט"ש

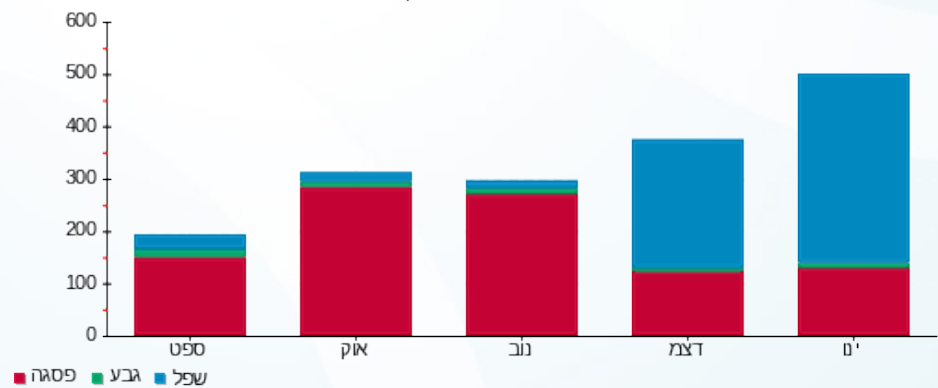



13/02/22

תאריך הפקדה:

שם דייר: בניין C - ק.11 יח' 13 - אנטרופי יועצים
שם אתר: מרכז עזריאלי חולון

31/01/22

תאריך קריאה נוכחית:

01/01/22

תאריך קריאה קודמת:

לקוח/ה נכבד/ה, אנו מתכבדים להגיש את חישוב צריכת החשמל לתקופה 01/01/22 - 31/01/22:

בניין C - ק.11 יח' 13 - אנטרופי יועצים - 12 - 18029709(3x80)

סוג תעריף	סוג צריכה	קריאה קודמת	קריאה נוכחית	סה"כ צריכה בקוט"ש	מחיר לקוט"ש בא"ג	סה"כ לתשלום
פרטי חשבון עבור תאריכים:						
777	פסגה	01/01/22	31/01/22	360.20	87.59	315.50 ₪
778	גבע	3,347.40	3,400.50	53.10	53.68	28.50 ₪
779	שפל	9,589.50	10,739.70	1,150.20	33.94	390.38 ₪

סה"כ לדייר:

פסגה	גבע	שפל	סה"כ	שיא ביקוש
360.20	53.10	1,150.20	1,563.50	14.48
315.50 ₪	28.50 ₪	390.38 ₪	734.38 ₪	

סה"כ צריכה

סה"כ לתשלום

211.60 ₪	תשלום קבוע	
15.10 ₪	תשלום עבור גודל חיבור בKVA (3x80)	
961.08 ₪	סה"כ לתשלום	לא כולל מע"מ

התפלגות חיוב בש"ח לפי תע"ז

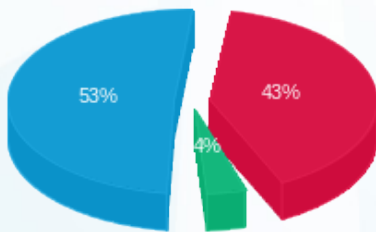

- פסגה (315.50 ₪) 53%
- גבע (28.50 ₪) 4%
- שפל (390.38 ₪) 43%

הסטוריית צריכה בקוט"ש

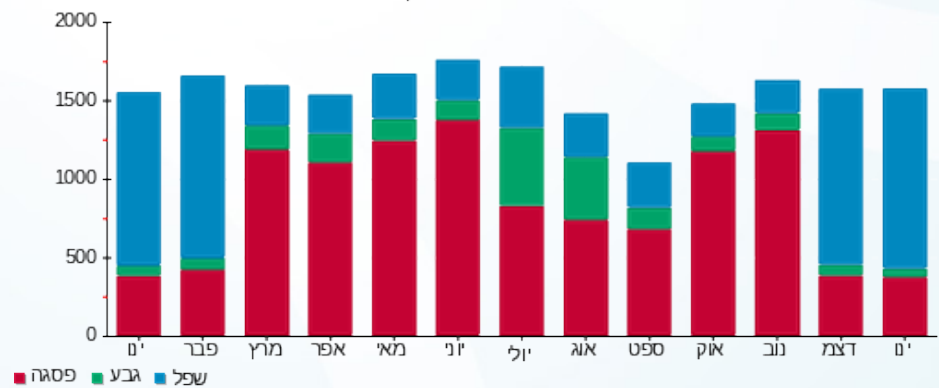

13/02/22

תאריך הפקה:

שם דייר: בניין C - ק.11 יח' 14 - אייחוו טכנולוגיות תוכנה בע"מ
שם אתר: מרכז עזריאלי חולון

31/01/22

תאריך קריאה נוכחי:

01/01/22

תאריך קריאה קודמת:

לקוח/ה נכבד/ה, אנו מתכבדים להגיש את חישוב צריכת החשמל לתקופה 01/01/22 - 31/01/22:

בניין C - ק.11 יח' 14 - אייחוו טכנולוגיות תוכנה בע"מ - 13 - 18029709(3x80)

סוג תעריף	סוג צריכה	קריאה קודמת	קריאה נוכחית	סה"כ צריכה בקוט"ש	מחיר לקוט"ש בא"ג	סה"כ לתשלום
		01/01/22	31/01/22			
777	פסגה	20,176.30	20,551.30	375.00	87.59	328.46 ₪
778	גבע	9,119.20	9,304.00	184.80	53.68	99.20 ₪
779	שפל	25,203.10	26,376.40	1,173.30	33.94	398.22 ₪

סה"כ לדייר:

פסגה	גבע	שפל	סה"כ	שיא ביקוש
375.00	184.80	1,173.30	1,733.10	17.52
328.46 ₪	99.20 ₪	398.22 ₪	825.88 ₪	

סה"כ צריכה

סה"כ לתשלום

211.60 ₪	תשלום קבוע	
15.10 ₪	תשלום עבור גודל חיבור בKVA (3x80)	
1,052.58 ₪	סה"כ לתשלום	לא כולל מע"מ

התפלגות חיוב בש"ח לפי תעו"ז

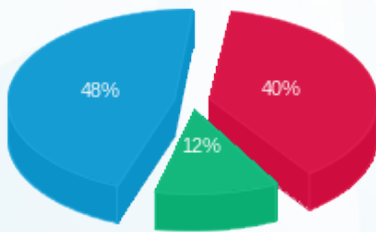

- פסגה (328.46 ₪) - 48%
- גבע (99.20 ₪) - 12%
- שפל (398.22 ₪) - 40%

הסטוריית צריכה בקוט"ש

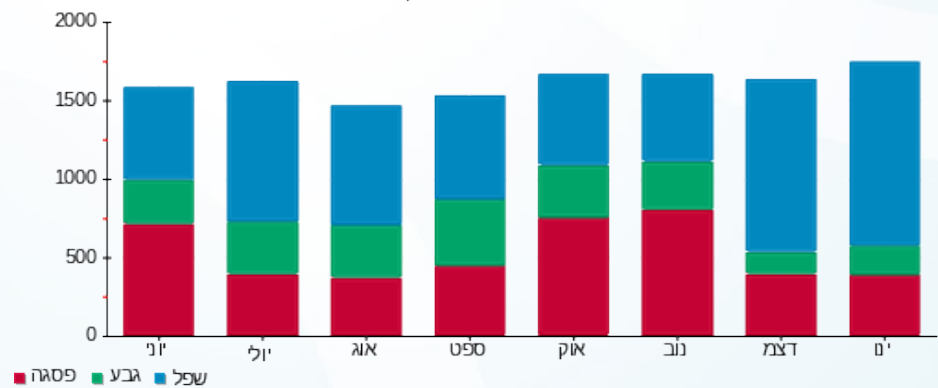

13/02/22 תאריך הפקה:
 31/01/22 תאריך קריאה נוכחית:
 01/01/22 תאריך קריאה קודמת:

שם דייר: בניין C - ק.12 - שובל
 שם אתר: מרכז עזריאלי חולון

לקוח/ה נכבד/ה, אנו מתכבדים להגיש את חישוב צריכת החשמל לתקופה 01/01/22 - 31/01/22:

בניין C שובל ק.12 - 17013983 (3x400)

סוג תעריף	סוג צריכה	קריאה קודמת	קריאה נוכחית	סה"כ צריכה בקוט"ש	מחיר לקוט"ש בא"ג	סה"כ לתשלום
פרטי חשבון עבור תאריכים:						
		01/01/22	31/01/22			
777	פסגה	147,293.90	149,239.30	1,945.40	87.59	1,703.98 ₪
778	גבע	36,944.40	37,202.80	258.40	53.68	138.71 ₪
779	שפל	109,728.50	115,563.00	5,834.50	33.94	1,980.23 ₪

סה"כ לדייר:

פסגה	גבע	שפל	סה"כ	שיא ביקוש
1,945.40	258.40	5,834.50	8,038.30	
1,703.98 ₪	138.71 ₪	1,980.23 ₪	3,822.91 ₪	

סה"כ צריכה
 סה"כ לתשלום

0.00 ₪	תשלום קבוע	
75.48 ₪	תשלום עבור גודל חיבור בKVA (3x400)	
3,898.39 ₪	סה"כ לתשלום	לא כולל מע"מ

התפלגות חיוב בש"ח לפי תע"ז

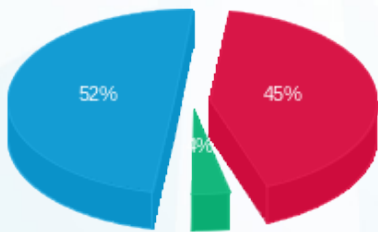

■ פסגה (1,703.98 ₪)
 ■ גבע (138.71 ₪)
 ■ שפל (1,980.23 ₪)

הסטוריית צריכה בקוט"ש

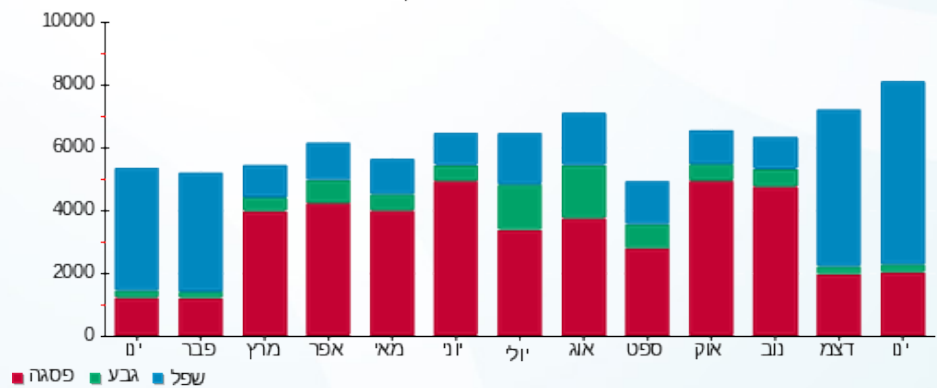



13/02/22

תאריך הפקה:

שם דייר: בניין C - קפה לנדזור

31/01/22

תאריך קריאה נוכחית:

שם אתר: מרכז עזריאלי חולון

01/01/22

תאריך קריאה קודמת:

לקוח/ה נכבד/ה, אנו מתכבדים להגיש את חישוב צריכת החשמל לתקופה 01/01/22 - 31/01/22:

בניין C קפה לנדזור - 5 - 13044085(3x160)

סוג תעריף	סוג צריכה	קריאה קודמת	קריאה נוכחית	סה"כ צריכה בקוט"ש	מחיר לקוט"ש בא"ג	סה"כ לתשלום
פרטי חשבון עבור תאריכים:						
777	פסגה	01/01/22	31/01/22	4,017.60	87.59	3,519.02 ₪
778	גבע	107,389.60	108,347.20	957.60	53.68	514.04 ₪
779	שפל	238,028.60	247,163.20	9,134.60	33.94	3,100.28 ₪

סה"כ לדייר:

פסגה	גבע	שפל	סה"כ	שיא ביקוש
4,017.60	957.60	9,134.60	14,109.80	50.11
3,519.02 ₪	514.04 ₪	3,100.28 ₪	7,133.34 ₪	

סה"כ צריכה

סה"כ לתשלום

211.60 ₪	תשלום קבוע	
30.19 ₪	תשלום עבור גודל חיבור בKVA (3x160)	
7,375.13 ₪	סה"כ לתשלום	לא כולל מע"מ

התפלגות חיוב בש"ח לפי תע"ז

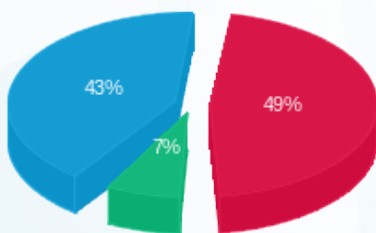

■ פסגה (3,519.02 ₪)
 ■ גבע (514.04 ₪)
 ■ שפל (3,100.28 ₪)

הסטוריית צריכה בקוט"ש

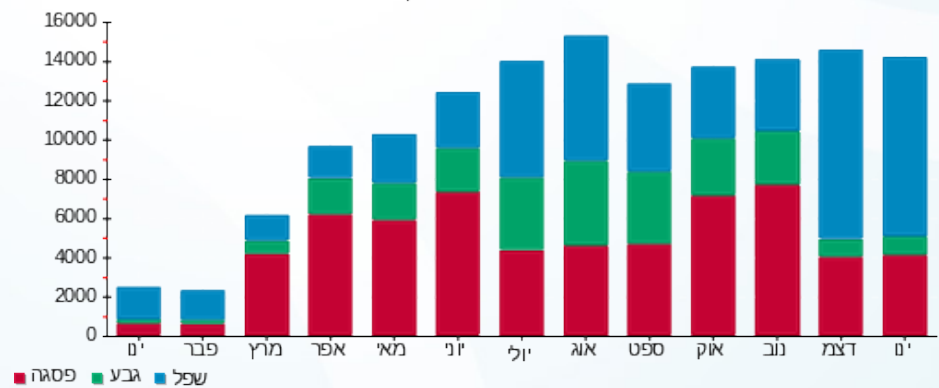



13/02/22 תאריך הפקה:
 31/01/22 תאריך קריאה נוכחית:
 01/01/22 תאריך קריאה קודמת:

שם דייר: בנין C מיזוג אוויר
שם אתר: מרכז עזריאלי חולון

לקוח/ה נכבד/ה, אנו מתכבדים להגיש את חישוב צריכת החשמל לתקופה 01/01/22 - 31/01/22:

בנין C צילר מא - 8 - 13044085

סוג תעריף	סוג צריכה	קריאה קודמת	קריאה נוכחית	סה"כ צריכה בקוט"ש	מחיר לקוט"ש בא"ג	סה"כ לתשלום
פרטי חשבון עבור תאריכים:			31/01/22	01/01/22		
777	פסגה	0.00	0.00	0.00	87.59	0.00 ₪
778	גבע	0.00	0.00	0.00	53.68	0.00 ₪
779	שפל	0.00	0.00	0.00	33.94	0.00 ₪

בנין C ראשי לוח ACFP-C1 יטאות+משאבות - 1 - 15091187

סוג תעריף	סוג צריכה	קריאה קודמת	קריאה נוכחית	סה"כ צריכה בקוט"ש	מחיר לקוט"ש בא"ג	סה"כ לתשלום
פרטי חשבון עבור תאריכים:			31/01/22	01/01/22		
777	פסגה	434,276.80	438,201.60	3,924.80	87.59	3,437.73 ₪
778	גבע	156,537.60	157,910.40	1,372.80	53.68	736.92 ₪
779	שפל	527,665.60	541,268.80	13,603.20	33.94	4,616.93 ₪

בנין C ראשי לוח ACFP-C2 יטאות+משאבות - 2 - 15091187

סוג תעריף	סוג צריכה	קריאה קודמת	קריאה נוכחית	סה"כ צריכה בקוט"ש	מחיר לקוט"ש בא"ג	סה"כ לתשלום
פרטי חשבון עבור תאריכים:			31/01/22	01/01/22		
777	פסגה	129,198.30	132,567.90	3,369.60	87.59	2,951.43 ₪
778	גבע	69,640.20	70,599.00	958.80	53.68	514.68 ₪
779	שפל	222,921.90	231,490.50	8,568.60	33.94	2,908.18 ₪

בנין C צילר 3 - 3 - 15091196

סוג תעריף	סוג צריכה	קריאה קודמת	קריאה נוכחית	סה"כ צריכה בקוט"ש	מחיר לקוט"ש בא"ג	סה"כ לתשלום
פרטי חשבון עבור תאריכים:			31/01/22	01/01/22		
777	פסגה	582,366.00	582,982.00	616.00	87.59	539.55 ₪
778	גבע	184,932.00	185,254.00	322.00	53.68	172.85 ₪
779	שפל	423,008.00	424,934.00	1,926.00	33.94	653.68 ₪





בניין C צילר 4 - 4 - 15091196

סה"כ לתשלום	מחיר לקוט"ש בא"ג	סה"כ צריכה בקוט"ש	קריאה נוכחית	קריאה קודמת	סוג צריכה	סוג תעריף
			31/01/22	01/01/22	פרטי חשבון עבור תאריכים:	
254.36 ₪	87.59	290.40	181,800.00	181,509.60	פסגה	777
113.37 ₪	53.68	211.20	111,606.00	111,394.80	גבע	778
324.19 ₪	33.94	955.20	298,867.20	297,912.00	שפל	779

בניין C צילר 2 - 1 - 16193925

סה"כ לתשלום	מחיר לקוט"ש בא"ג	סה"כ צריכה בקוט"ש	קריאה נוכחית	קריאה קודמת	סוג צריכה	סוג תעריף
			31/01/22	01/01/22	פרטי חשבון עבור תאריכים:	
1,576.62 ₪	87.59	1,800.00	444,630.00	442,830.00	פסגה	777
439.10 ₪	53.68	818.00	151,996.00	151,178.00	גבע	778
2,068.98 ₪	33.94	6,096.00	264,804.00	258,708.00	שפל	779

בניין C צילר 1 - 2 - 16225069

סה"כ לתשלום	מחיר לקוט"ש בא"ג	סה"כ צריכה בקוט"ש	קריאה נוכחית	קריאה קודמת	סוג צריכה	סוג תעריף
			31/01/22	01/01/22	פרטי חשבון עבור תאריכים:	
2,342.16 ₪	87.59	2,674.00	593,592.00	590,918.00	פסגה	777
357.51 ₪	53.68	666.00	153,476.00	152,810.00	גבע	778
2,419.92 ₪	33.94	7,130.00	160,228.00	153,098.00	שפל	779

סה"כ לדירה:

שיא ביקוש	סה"כ	שפל	גבע	פסגה
3,853.08	55,302.60	38,279.00	4,348.80	12,674.80
	26,428.19 ₪	12,991.89 ₪	2,334.44 ₪	11,101.86 ₪

סה"כ צריכה
סה"כ לתשלום

0.00 ₪	תשלום קבוע	
26,428.19 ₪	סה"כ לתשלום	לא כולל מע"מ

התפלגות חיוב בש"ח לפי תעו"ז

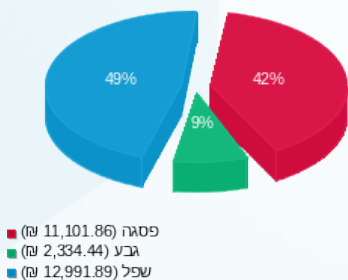

הסטוריית צריכה בקוט"ש

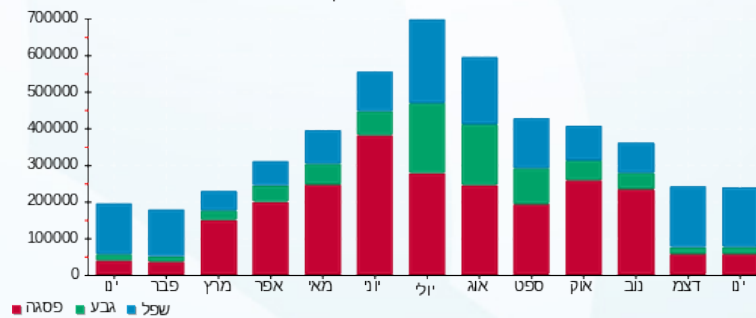



13/02/22 תאריך הפקדה:
 31/01/22 תאריך קריאה נוכחית:
 01/01/22 תאריך קריאה קודמת:

שם דייר: בנין D - אוויה - שלט
 שם אתר: מרכז עזריאלי חולון

לקוח/ה נכבד/ה, אנו מתכבדים להגיש את חישוב צריכת החשמל לתקופה 01/01/22 - 31/01/22:

בנין D - אוויה - שלט (1 - 15091199) (1x16) R)

סה"כ לתשלום	מחיר לקוט"ש בא"ג	סה"כ צריכה בקוט"ש	קריאה נוכחית	קריאה קודמת	סוג צריכה	סוג תעריף
			31/01/22	01/01/22	פרטי חשבון עבור תאריכים:	
0.00 ₪	87.59	0.00	335.25	335.25	פסגה	777
2.31 ₪	53.68	4.30	223.65	219.35	גבע	778
24.44 ₪	33.94	72.00	3,035.15	2,963.15	שפל	779

סה"כ לדייר:

שיא ביקוש	סה"כ	שפל	גבע	פסגה
0.21	76.30	72.00	4.30	0.00
	26.75 ₪	24.44 ₪	2.31 ₪	0.00 ₪

סה"כ צריכה
 סה"כ לתשלום

0.00 ₪	תשלום קבוע	
1.01 ₪	תשלום עבור גודל חיבור בKVA (1x16)	
27.75 ₪	סה"כ לתשלום	לא כולל מע"מ

התפלגות חיוב בש"ח לפי תע"ז

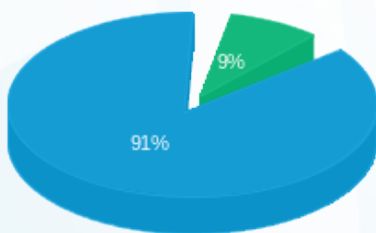

פסגה (0.00 ₪)
 גבע (2.31 ₪)
 שפל (24.44 ₪)

הסטוריית צריכה בקוט"ש

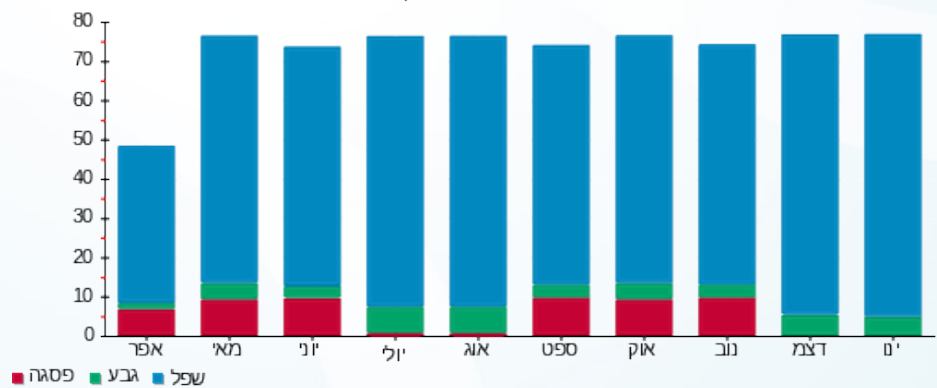



13/02/22

תאריך הפקה:

שם דייר: בנין D - בר סלטים
שם אתר: מרכז עזריאלי חולון

31/01/22

תאריך קריאה נוכחית:

01/01/22

תאריך קריאה קודמת:

לקוח/ה נכבד/ה, אנו מתכבדים להגיש את חישוב צריכת החשמל לתקופה 01/01/22 - 31/01/22:

בנין D בר סלטים - 4 - 13044090 (3x63)

סוג תעריף	סוג צריכה	קריאה קודמת	קריאה נוכחית	סה"כ צריכה בקוט"ש	מחיר לקוט"ש בא"ג	סה"כ לתשלום
פרטי חשבון עבור תאריכים:						
777	פסגה	01/01/22	31/01/22	185.50	87.59	162.48 ₪
778	גבע	8,522.50	8,627.20	104.70	53.68	56.20 ₪
779	שפל	27,344.20	28,389.50	1,045.30	33.94	354.77 ₪

סה"כ לדייר:

פסגה	גבע	שפל	סה"כ	שיא ביקוש
185.50	104.70	1,045.30	1,335.50	8.14
162.48 ₪	56.20 ₪	354.77 ₪	573.46 ₪	

סה"כ צריכה

סה"כ לתשלום

211.60 ₪	תשלום קבוע	
11.89 ₪	תשלום עבור גודל חיבור בKVA (3x63)	
796.95 ₪	סה"כ לתשלום	לא כולל מע"מ

התפלגות חיוב בש"ח לפי תעו"ז

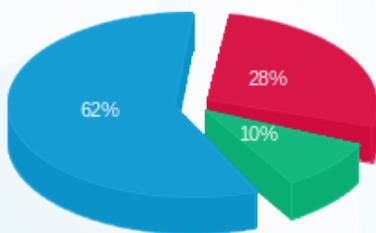

- פסגה (162.48 ₪) 62%
- גבע (56.20 ₪) 10%
- שפל (354.77 ₪) 28%

הסטוריית צריכה בקוט"ש

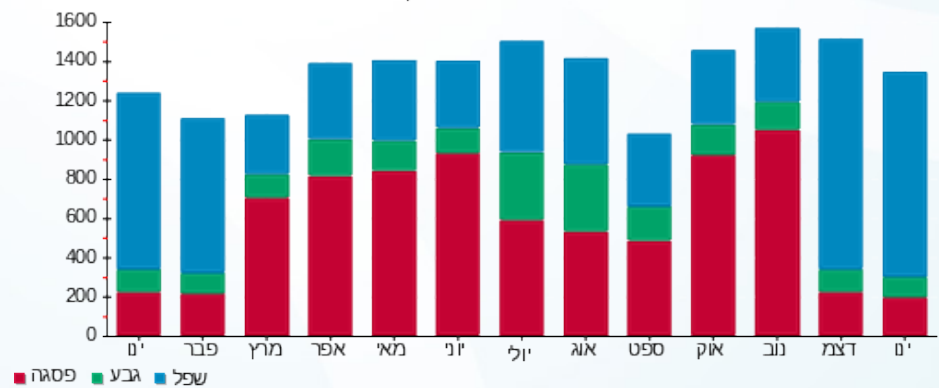



13/02/22 תאריך הפקה:
 31/01/22 תאריך קריאה נוכחית:
 01/01/22 תאריך קריאה קודמת:

שם דייר: בנין D - הלמן אלדובי - שלט
 שם אתר: מרכז עזריאלי חולון

לקוח/ה נכבד/ה, אנו מתכבדים להגיש את חישוב צריכת החשמל לתקופה 01/01/22 - 31/01/22:

בנין D - הלמן אלדובי - שלט (10 - 15091199) (1x16) R)

סוג תעריף	סוג צריכה	קריאה קודמת	קריאה נוכחית	סה"כ צריכה בקוט"ש	מחיר לקוט"ש בא"ג	סה"כ לתשלום
פרטי חשבון עבור תאריכים:						
777	פסגה	01/01/22	31/01/22	0.00	87.59	0.00 ₪
778	גבע	375.05	381.60	6.55	53.68	3.52 ₪
779	שפל	5,131.50	5,240.30	108.80	33.94	36.93 ₪

סה"כ לדייר:

פסגה	גבע	שפל	סה"כ	שיא ביקוש
0.00	6.55	108.80	115.35	0.32
0.00 ₪	3.52 ₪	36.93 ₪	40.44 ₪	

סה"כ צריכה
 סה"כ לתשלום

0.00 ₪	תשלום קבוע	
1.01 ₪	תשלום עבור גודל חיבור בKVA (1x16)	
41.45 ₪	סה"כ לתשלום	לא כולל מע"מ

התפלגות חיוב בש"ח לפי תעו"ז

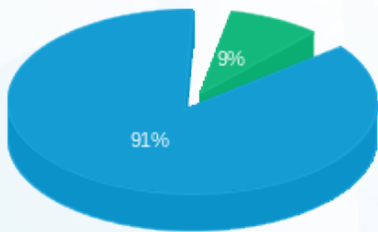

פסגה (0.00 ₪) 91%
 גבע (3.52 ₪) 9%
 שפל (36.93 ₪) 0%

הסטוריית צריכה בקוט"ש

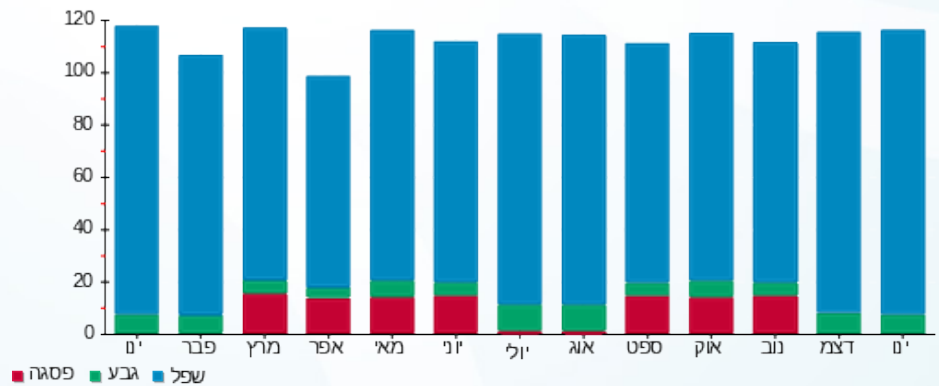

13/02/22 תאריך הפקה:
 31/01/22 תאריך קריאה נוכחית:
 01/01/22 תאריך קריאה קודמת:

שם דייר: בנין D - המאפה של רוני
 שם אתר: מרכז עזריאלי חולון

לקוח/ה נכבד/ה, אנו מתכבדים להגיש את חישוב צריכת החשמל לתקופה 01/01/22 - 31/01/22:

בנין D - המאפה של רוני - 12 - (3x160)13044090

סוג תעריף	סוג צריכה	קריאה קודמת	קריאה נוכחית	סה"כ צריכה בקוט"ש	מחיר לקוט"ש בא"ג	סה"כ לתשלום
פרטי חשבון עבור תאריכים:						
777	פסגה	01/01/22	31/01/22	213.20	87.59	186.74 ₪
778	גבע	7,927.00	8,220.80	293.80	53.68	157.71 ₪
779	שפל	22,549.20	23,553.00	1,003.80	33.94	340.69 ₪

סה"כ לדייר:

פסגה	גבע	שפל	סה"כ	שיא ביקוש
213.20	293.80	1,003.80	1,510.80	13.02
186.74 ₪	157.71 ₪	340.69 ₪	685.14 ₪	

סה"כ צריכה
 סה"כ לתשלום

211.60 ₪	תשלום קבוע	
30.19 ₪	תשלום עבור גודל חיבור בKVA (3x160)	
926.94 ₪	סה"כ לתשלום	לא כולל מע"מ

התפלגות חיוב בש"ח לפי תעו"ז

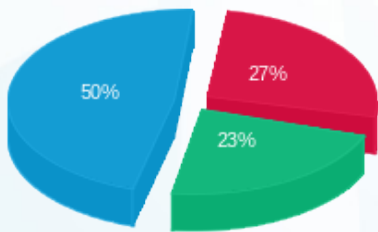

■ פסגה (186.74 ₪)
 ■ גבע (157.71 ₪)
 ■ שפל (340.69 ₪)

הסטוריית צריכה בקוט"ש

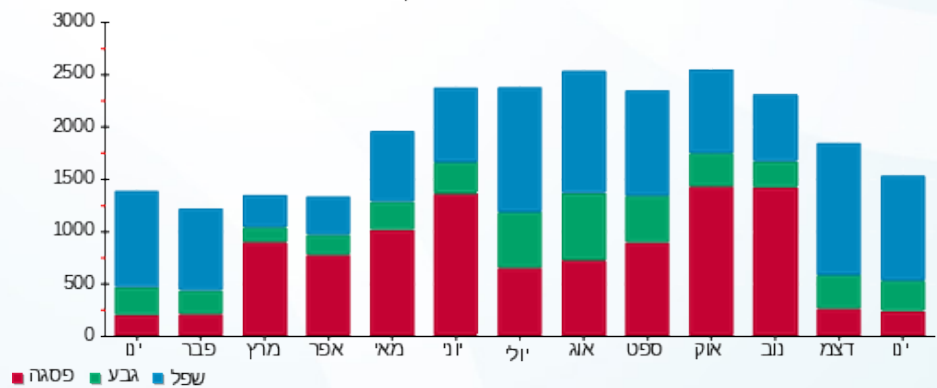

13/02/22 תאריך הפקה:
 31/01/22 תאריך קריאה נוכחית:
 01/01/22 תאריך קריאה קודמת:

שם דייר: בנין D - חברת כנס - שלט
 שם אתר: מרכז עזריאלי חולון

לקוח/ה נכבד/ה, אנו מתכבדים להגיש את חישוב צריכת החשמל לתקופה 01/01/22 - 31/01/22:

בנין D - חברת כנס - שלט - 4 - 15091198 (3x16)

סוג תעריף	סוג צריכה	קריאה קודמת	קריאה נוכחית	סה"כ צריכה בקוט"ש	מחיר לקוט"ש בא"ג	סה"כ לתשלום
פרטי חשבון עבור תאריכים:						
777	פסגה	01/01/22	31/01/22	0.00	87.59	0.00 ₪
778	גבע	266.55	275.05	8.50	53.68	4.56 ₪
779	שפל	3,885.80	4,026.75	140.95	33.94	47.84 ₪

סה"כ לדייר:

פסגה	גבע	שפל	סה"כ	שיא ביקוש
0.00	8.50	140.95	149.45	0.41
0.00 ₪	4.56 ₪	47.84 ₪	52.40 ₪	

סה"כ צריכה
 סה"כ לתשלום

0.00 ₪	תשלום קבוע	
3.02 ₪	תשלום עבור גודל חיבור בKVA (3x16)	
55.42 ₪	סה"כ לתשלום	לא כולל מע"מ

התפלגות חיוב בש"ח לפי תעו"ז

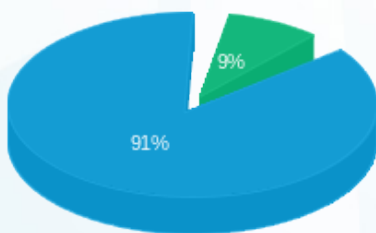

פסגה (0.00 ₪)
 גבע (4.56 ₪)
 שפל (47.84 ₪)

הסטוריית צריכה בקוט"ש

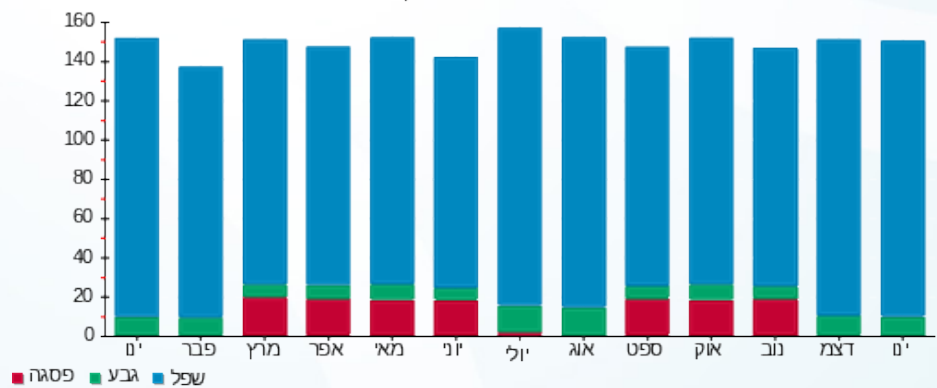

13/02/22 תאריך הפקה:
 31/01/22 תאריך קריאה נוכחית:
 01/01/22 תאריך קריאה קודמת:

שם דייר: בנין D - חוצה ישראל - שלט
 שם אתר: מרכז עזריאלי חולון

לקוח/ה נכבד/ה, אנו מתכבדים להגיש את חישוב צריכת החשמל לתקופה 01/01/22 - 31/01/22:

בנין D - חוצה ישראל - שלט - 12 - 15091199 (1x16)

סוג תעריף	סוג צריכה	קריאה קודמת	קריאה נוכחית	סה"כ צריכה בקוט"ש	מחיר לקוט"ש בא"ג	סה"כ לתשלום
פרטי חשבון עבור תאריכים:						
777	פסגה	01/01/22	31/01/22	0.00	87.59	0.00 ₪
778	גבע	301.60	322.70	21.10	53.68	11.33 ₪
779	שפל	4,547.10	4,887.25	340.15	33.94	115.45 ₪

סה"כ לדייר:

פסגה	גבע	שפל	סה"כ	שיא ביקוש
0.00	21.10	340.15	361.25	1.02
0.00 ₪	11.33 ₪	115.45 ₪	126.77 ₪	

סה"כ צריכה
סה"כ לתשלום

0.00 ₪	תשלום קבוע	
1.01 ₪	תשלום עבור גודל חיבור בKVA (1x16)	
127.78 ₪	סה"כ לתשלום	לא כולל מע"מ

התפלגות חיוב בש"ח לפי תעו"ז

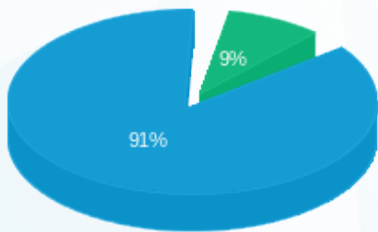

פסגה (0.00 ₪)
 גבע (11.33 ₪)
 שפל (115.45 ₪)

הסטוריית צריכה בקוט"ש

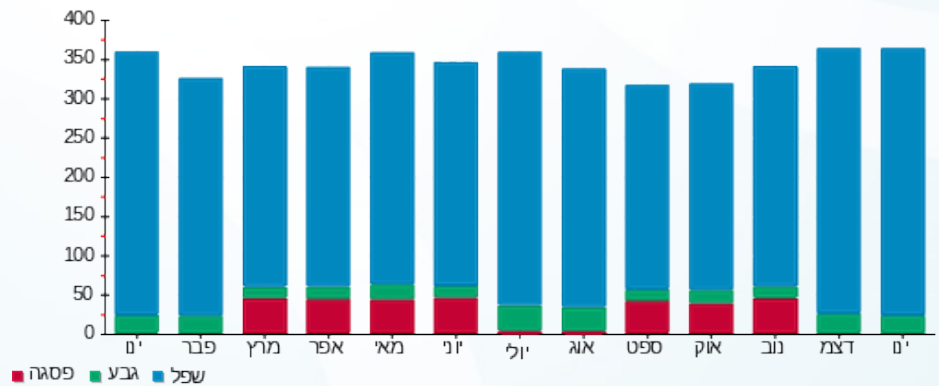



13/02/22

תאריך הפקדה:

שם דייר: בנין D - חניות הכישור

31/01/22

תאריך קריאה נוכחית:

שם אתר: מרכז עזריאלי חולון

01/01/22

תאריך קריאה קודמת:

לקוח/ה נכבד/ה, אנו מתכבדים להגיש את חישוב צריכת החשמל לתקופה 01/01/22 - 31/01/22:

בנין D - חניות הכישור - 13 - 13044090(3x250)

סוג תעריף	סוג צריכה	קריאה קודמת	קריאה נוכחית	סה"כ צריכה בקוט"ש	מחיר לקוט"ש בא"ג	סה"כ לתשלום
פרטי חשבון עבור תאריכים:						
777	פסגה	01/01/22	31/01/22	118.50	87.59	103.79 ₪
778	גבע	3,198.10	3,223.10	25.00	53.68	13.42 ₪
779	שפל	7,630.70	7,976.20	345.50	33.94	117.26 ₪

סה"כ לדייר:

פסגה	גבע	שפל	סה"כ	שיא ביקוש
118.50	25.00	345.50	489.00	2.33
103.79 ₪	13.42 ₪	117.26 ₪	234.48 ₪	

סה"כ צריכה

סה"כ לתשלום

211.60 ₪	תשלום קבוע	
47.18 ₪	תשלום עבור גודל חיבור בKVA (3x250)	
493.25 ₪	סה"כ לתשלום	לא כולל מע"מ

התפלגות חיוב בש"ח לפי תע"ז

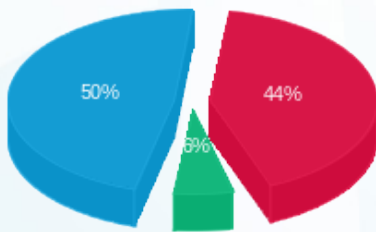

- פסגה (103.79 ₪) 50%
- גבע (13.42 ₪) 6%
- שפל (117.26 ₪) 44%

הסטוריית צריכה בקוט"ש

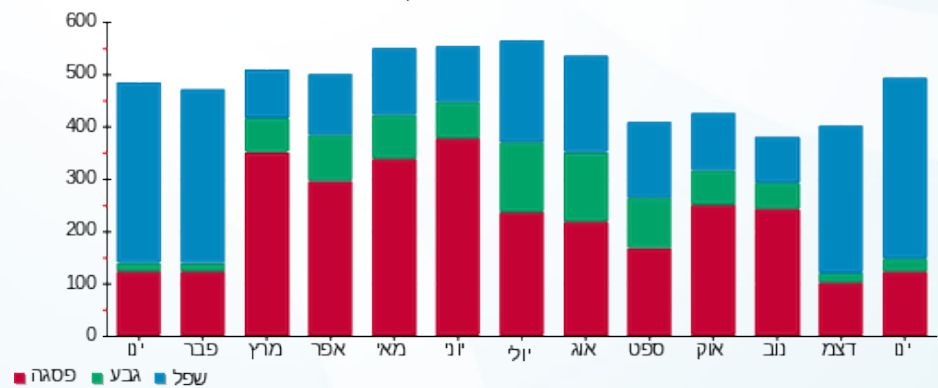

- פסגה
- גבע
- שפל





13/02/22

תאריך הפקה:

שם דייר: בנין D - טיב טעם
שם אתר: מרכז עזריאלי חולון

31/01/22

תאריך קריאה נוכחית:

01/01/22

תאריך קריאה קודמת:

לקוח/ה נכבד/ה, אנו מתכבדים להגיש את חישוב צריכת החשמל לתקופה 01/01/22 - 31/01/22:

בנין D טיב טעם - 1 - 13044090(3x400)

סוג תעריף	סוג צריכה	קריאה קודמת	קריאה נוכחית	סה"כ צריכה בקוט"ש	מחיר לקוט"ש בא"ג	סה"כ לתשלום
פרטי חשבון עבור תאריכים:						
		01/01/22	31/01/22			
777	פסגה	645,143.60	654,353.20	9,209.60	87.59	8,066.69 ₪
778	גבע	339,428.40	343,308.80	3,880.40	53.68	2,083.00 ₪
779	שפל	913,232.80	944,218.40	30,985.60	33.94	10,516.51 ₪

סה"כ לדייר:

פסגה	גבע	שפל	סה"כ	שיא ביקוש
9,209.60	3,880.40	30,985.60	44,075.60	104.15
8,066.69 ₪	2,083.00 ₪	10,516.51 ₪	20,666.20 ₪	

סה"כ צריכה

סה"כ לתשלום

211.60 ₪	תשלום קבוע	
75.48 ₪	תשלום עבור גודל חיבור בKVA (3x400)	
20,953.28 ₪	סה"כ לתשלום	לא כולל מע"מ

התפלגות חיוב בש"ח לפי תעו"ז

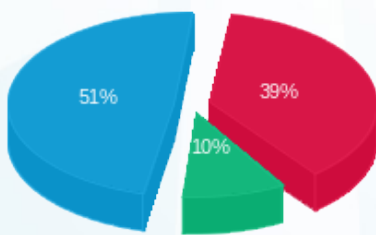

- פסגה (8,066.69 ₪) 51%
- גבע (2,083.00 ₪) 10%
- שפל (10,516.51 ₪) 39%

הסטוריית צריכה בקוט"ש

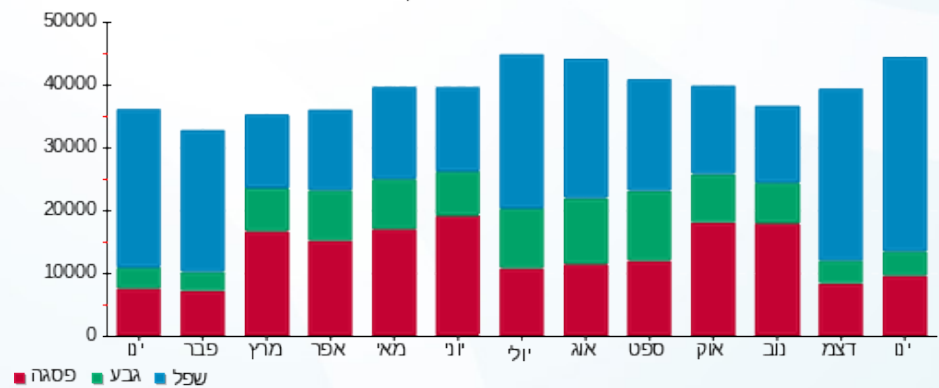



13/02/22

תאריך הפקה:

שם דייר: בנין D - מיסטינג לובי

31/01/22

תאריך קריאה נוכחית:

שם אתר: מרכז עזריאלי חולון

01/01/22

תאריך קריאה קודמת:

לקוח/ה נכבד/ה, אנו מתכבדים להגיש את חישוב צריכת החשמל לתקופה 01/01/22 - 31/01/22:

בנין D מיסטינג לובי - 7 - 13044090(3x250)

סוג תעריף	סוג צריכה	קריאה קודמת	קריאה נוכחית	סה"כ צריכה בקוט"ש	מחיר לקוט"ש בא"ג	סה"כ לתשלום
פרטי חשבון עבור תאריכים:						
777	פסגה	01/01/22	31/01/22	490.00	87.59	429.19 ₪
778	גבע	26,848.80	27,293.80	445.00	53.68	238.88 ₪
779	שפל	79,877.20	83,826.80	3,949.60	33.94	1,340.49 ₪

סה"כ לדייר:

פסגה	גבע	שפל	סה"כ	שיא ביקוש
490.00	445.00	3,949.60	4,884.60	38.13
429.19 ₪	238.88 ₪	1,340.49 ₪	2,008.56 ₪	

סה"כ צריכה

סה"כ לתשלום

211.60 ₪	תשלום קבוע	
47.18 ₪	תשלום עבור גודל חיבור בKVA (3x250)	
2,267.34 ₪	סה"כ לתשלום	לא כולל מע"מ

התפלגות חיוב בש"ח לפי תע"ז

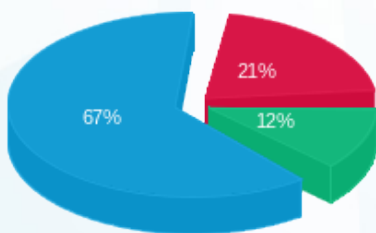

- פסגה (429.19 ₪) 67%
- גבע (238.88 ₪) 21%
- שפל (1,340.49 ₪) 12%

הסטוריית צריכה בקוט"ש

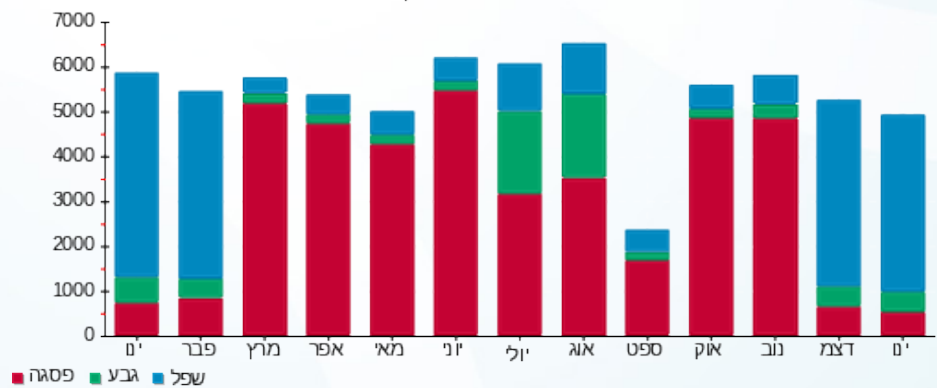



13/02/22 תאריך הפקה:
 31/01/22 תאריך קריאה נוכחית:
 01/01/22 תאריך קריאה קודמת:

שם דייר: בנין D - מכון העתקות
 שם אתר: מרכז עזריאלי חולון

לקוח/ה נכבד/ה, אנו מתכבדים להגיש את חישוב צריכת החשמל לתקופה 01/01/22 - 31/01/22:

בנין D מכון העתקות - 11 - 13044090 (3x25)

סוג תעריף	סוג צריכה	קריאה קודמת	קריאה נוכחית	סה"כ צריכה בקוט"ש	מחיר לקוט"ש בא"ג	סה"כ לתשלום
פרטי חשבון עבור תאריכים:						
777	פסגה	01/01/22	31/01/22	81.60	87.59	71.47 ₪
778	גבע	1,137.25	1,164.20	26.95	53.68	14.47 ₪
779	שפל	3,387.15	3,810.50	423.35	33.94	143.68 ₪

סה"כ לדייר:

פסגה	גבע	שפל	סה"כ	שיא ביקוש
81.60	26.95	423.35	531.90	5.00
71.47 ₪	14.47 ₪	143.68 ₪	229.63 ₪	

סה"כ צריכה
 סה"כ לתשלום

211.60 ₪	תשלום קבוע	
4.72 ₪	תשלום עבור גודל חיבור בKVA (3x25)	
445.94 ₪	סה"כ לתשלום	לא כולל מע"מ

התפלגות חיוב בש"ח לפי תע"ז

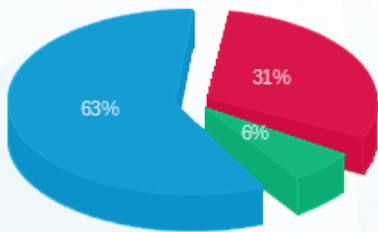

■ פסגה (71.47 ₪)
 ■ גבע (14.47 ₪)
 ■ שפל (143.68 ₪)

הסטוריית צריכה בקוט"ש

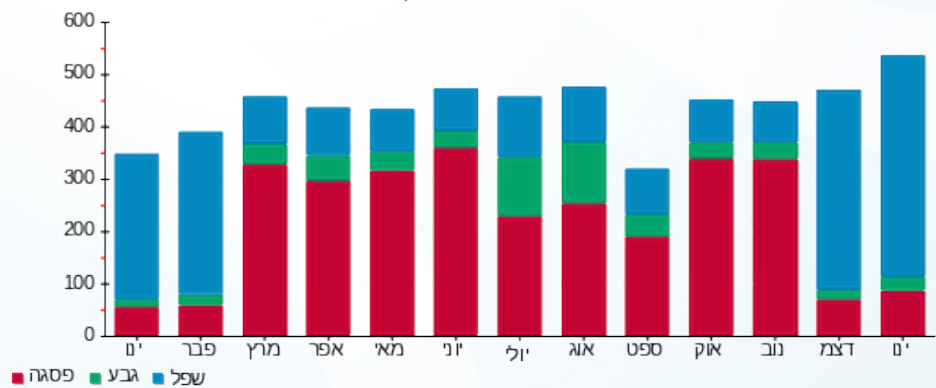

13/02/22 תאריך הפקה:
 31/01/22 תאריך קריאה נוכחית:
 01/01/22 תאריך קריאה קודמת:

שם דייר: בנין D - מקדונלדס
 שם אתר: מרכז עזריאלי חולון

לקוח/ה נכבד/ה, אנו מתכבדים להגיש את חישוב צריכת החשמל לתקופה 01/01/22 - 31/01/22:

בנין D מקדונלדס - 2 - 13044090 (3x200)

סוג תעריף	סוג צריכה	קריאה קודמת	קריאה נוכחית	סה"כ צריכה בקוט"ש	מחיר לקוט"ש בא"ג	סה"כ לתשלום
פרטי חשבון עבור תאריכים:						
		01/01/22	31/01/22			
777	פסגה	167,865.20	170,206.00	2,340.80	87.59	2,050.31 ₪
778	גבע	67,847.60	68,228.00	380.40	53.68	204.20 ₪
779	שפל	145,089.20	150,148.80	5,059.60	33.94	1,717.23 ₪

סה"כ לדייר:

פסגה	גבע	שפל	סה"כ	שיא ביקוש
2,340.80	380.40	5,059.60	7,780.80	25.00
2,050.31 ₪	204.20 ₪	1,717.23 ₪	3,971.73 ₪	

סה"כ צריכה
 סה"כ לתשלום

211.60 ₪	תשלום קבוע	
37.74 ₪	תשלום עבור גודל חיבור בKVA (3x200)	
4,221.07 ₪	סה"כ לתשלום	לא כולל מע"מ

התפלגות חיוב בש"ח לפי תעו"ז

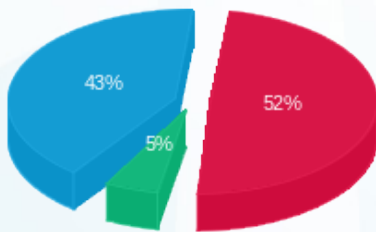

■ פסגה (2,050.31 ₪)
 ■ גבע (204.20 ₪)
 ■ שפל (1,717.23 ₪)

הסטוריית צריכה בקוט"ש

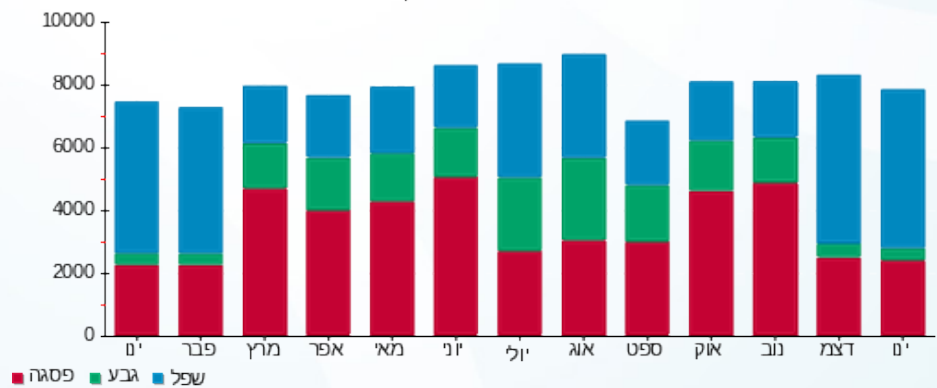



13/02/22 תאריך הפקה:
 31/01/22 תאריך קריאה נוכחית:
 01/01/22 תאריך קריאה קודמת:

שם דייר: בנין D - עמידר - שלט
 שם אתר: מרכז עזריאלי חולון

לקוח/ה נכבד/ה, אנו מתכבדים להגיש את חישוב צריכת החשמל לתקופה 01/01/22 - 31/01/22:

בנין D - עמידר - שלט - 3 - 15091198 (3x16)

סוג תעריף	סוג צריכה	קריאה קודמת	קריאה נוכחית	סה"כ צריכה בקוט"ש	מחיר לקוט"ש בא"ג	סה"כ לתשלום
פרטי חשבון עבור תאריכים:						
777	פסגה	01/01/22	31/01/22	0.00	87.59	0.00 ₪
778	גבע	589.60	602.30	12.70	53.68	6.82 ₪
779	שפל	8,091.40	8,302.60	211.20	33.94	71.68 ₪

סה"כ לדייר:

פסגה	גבע	שפל	סה"כ	שיא ביקוש
0.00	12.70	211.20	223.90	0.62
0.00 ₪	6.82 ₪	71.68 ₪	78.50 ₪	

סה"כ צריכה
 סה"כ לתשלום

0.00 ₪	תשלום קבוע	
3.02 ₪	תשלום עבור גודל חיבור בKVA (3x16)	
81.52 ₪	סה"כ לתשלום	לא כולל מע"מ

התפלגות חיוב בש"ח לפי תעו"ז

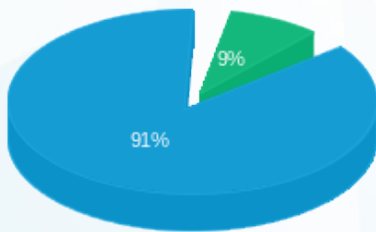

פסגה (0.00 ₪)
 גבע (6.82 ₪)
 שפל (71.68 ₪)

הסטוריית צריכה בקוט"ש

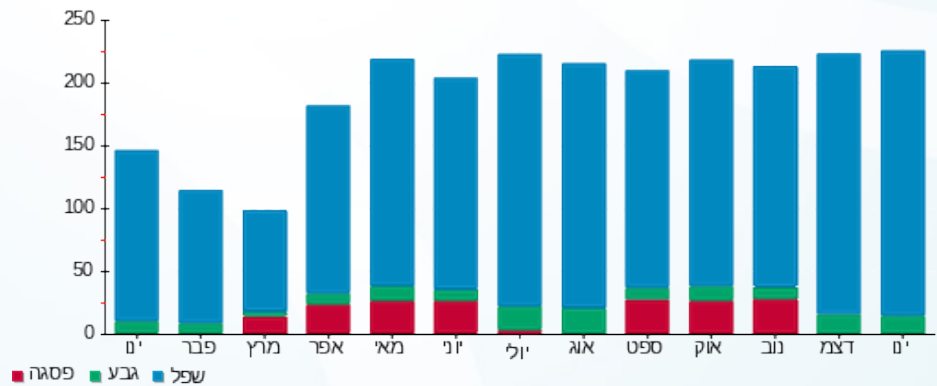



13/02/22

תאריך הפקה:

שם דייר: בנין D - פררו
שם אתר: מרכז עזריאלי חולון

31/01/22

תאריך קריאה נוכחית:

01/01/22

תאריך קריאה קודמת:

לקוח/ה נכבד/ה, אנו מתכבדים להגיש את חישוב צריכת החשמל לתקופה 01/01/22 - 31/01/22:

בנין D - פררו - 1 - 17313224 (3x160)

סוג תעריף	סוג צריכה	קריאה קודמת	קריאה נוכחית	סה"כ צריכה בקוט"ש	מחיר לקוט"ש בא"ג	סה"כ לתשלום
פרטי חשבון עבור תאריכים:						
		01/01/22	31/01/22			
777	פסגה	61,679.40	64,186.90	2,507.50	87.59	2,196.32 ₪
778	גבע	18,549.80	19,214.20	664.40	53.68	356.65 ₪
779	שפל	38,821.90	45,223.90	6,402.00	33.94	2,172.84 ₪

סה"כ לדייר:

פסגה	גבע	שפל	סה"כ	שיא ביקוש
2,507.50	664.40	6,402.00	9,573.90	32.48
2,196.32 ₪	356.65 ₪	2,172.84 ₪	4,725.81 ₪	

סה"כ צריכה

סה"כ לתשלום

211.60 ₪	תשלום קבוע	
30.19 ₪	תשלום עבור גודל חיבור בKVA (3x160)	
4,967.60 ₪	סה"כ לתשלום	לא כולל מע"מ

התפלגות חיוב בש"ח לפי תעו"ז

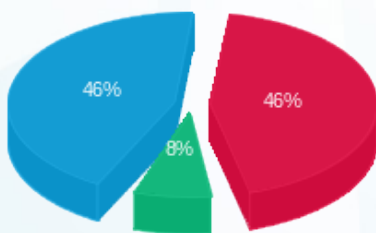

- פסגה (2,196.32 ₪) 46%
- גבע (356.65 ₪) 8%
- שפל (2,172.84 ₪) 46%

הסטוריית צריכה בקוט"ש

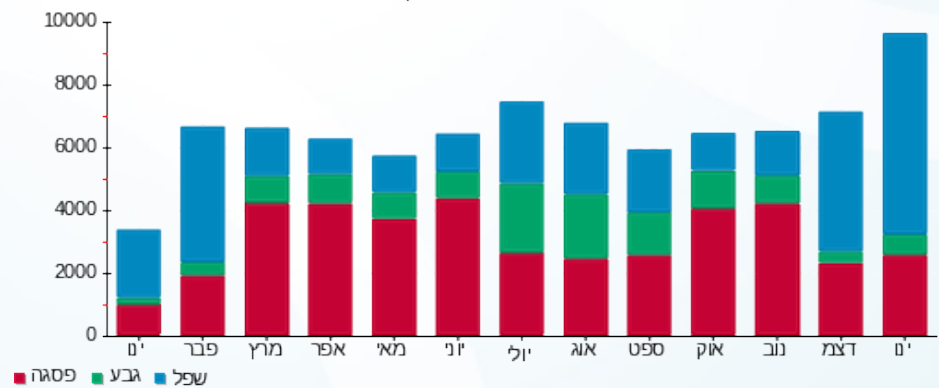

- פסגה
- גבע
- שפל



13/02/22 תאריך הפקה:
 31/01/22 תאריך קריאה נוכחית:
 01/01/22 תאריך קריאה קודמת:

שם דייר: בנין D - ק.0 - חברת יונט קרדיט - מסחר
 שם אתר: מרכז עזריאלי חולון

לקוח/ה נכבד/ה, אנו מתכבדים להגיש את חישוב צריכת החשמל לתקופה 01/01/22 - 31/01/22:

בנין D - ק.0 - חברת יונט קרדיט - מסחר - 8 - 13044090(3x80)

סוג תעריף	סוג צריכה	קריאה קודמת	קריאה נוכחית	סה"כ צריכה בקוט"ש	מחיר לקוט"ש בא"ג	סה"כ לתשלום
פרטי חשבון עבור תאריכים:						
777	פסגה	01/01/22	31/01/22	50.50	87.59	44.23 ₪
778	גבע	2,019.70	2,033.90	14.20	53.68	7.62 ₪
779	שפל	6,963.90	7,180.90	217.00	33.94	73.65 ₪

סה"כ לדייר:

פסגה	גבע	שפל	סה"כ	שיא ביקוש
50.50	14.20	217.00	281.70	1.66
₪ 44.23	₪ 7.62	₪ 73.65	₪ 125.51	

סה"כ צריכה
 סה"כ לתשלום

211.60 ₪	תשלום קבוע	
15.10 ₪	תשלום עבור גודל חיבור בKVA (3x80)	
352.20 ₪	סה"כ לתשלום	לא כולל מע"מ

התפלגות חיוב בש"ח לפי תעו"ז

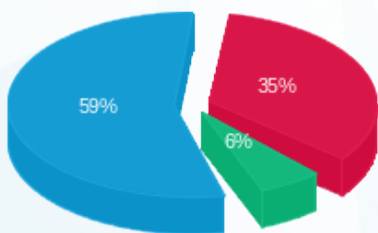

■ פסגה (₪ 44.23)
 ■ גבע (₪ 7.62)
 ■ שפל (₪ 73.65)

הסטוריית צריכה בקוט"ש

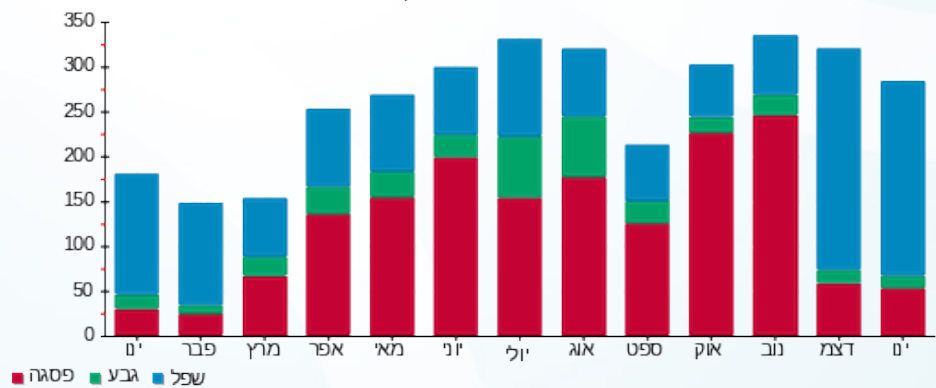



13/02/22 תאריך הפקה:
 31/01/22 תאריך קריאה נוכחית:
 01/01/22 תאריך קריאה קודמת:

שם דייר: בניין D - ק.01 - אוויה - שרתים
 שם אתר: מרכז עזריאלי חולון

לקוח/ה נכבד/ה, אנו מתכבדים להגיש את חישוב צריכת החשמל לתקופה 01/01/22 - 31/01/22:

בניין D - אוויה ק.1 - שרתים - 1 (3x600)14155699

סוג תעריף	סוג צריכה	קריאה קודמת	קריאה נוכחית	סה"כ צריכה בקוט"ש	מחיר לקוט"ש בא"ג	סה"כ לתשלום
		01/01/22	31/01/22			
777	פסגה	618,415.20	624,936.00	6,520.80	87.59	5,711.57 ₪
778	גבע	333,156.00	336,298.20	3,142.20	53.68	1,686.73 ₪
779	שפל	1,101,948.00	1,125,990.00	24,042.00	33.94	8,159.85 ₪

סה"כ לדייר:

פסגה	גבע	שפל	סה"כ	שיא ביקוש
6,520.80	3,142.20	24,042.00	33,705.00	1,135.05
₪ 5,711.57	₪ 1,686.73	₪ 8,159.85	₪ 15,558.16	

סה"כ צריכה
 סה"כ לתשלום

0.00 ₪	תשלום קבוע	
113.22 ₪	תשלום עבור גודל חיבור בKVA (3x600)	
15,671.38 ₪	סה"כ לתשלום	לא כולל מע"מ

התפלגות חיוב בש"ח לפי תע"ז

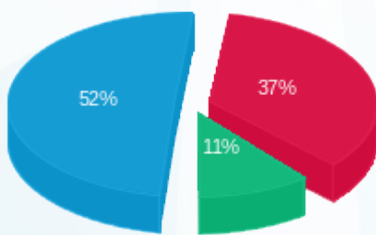

פסגה (₪ 5,711.57) 52%
 גבע (₪ 1,686.73) 11%
 שפל (₪ 8,159.85) 37%

הסטוריית צריכה בקוט"ש

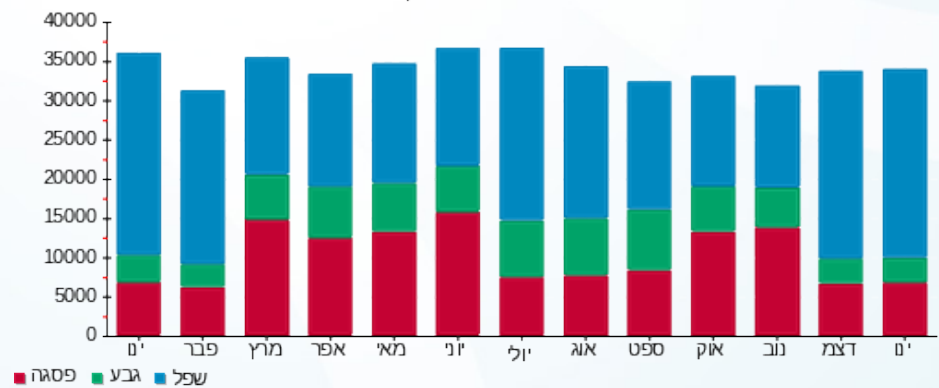



13/02/22

תאריך הפקדה:

שם דייר: בניין D - ק.01 - עמידר

31/01/22

תאריך קריאה נוכחית:

שם אתר: מרכז עזריאלי חולון

01/01/22

תאריך קריאה קודמת:

לקוח/ה נכבד/ה, אנו מתכבדים להגיש את חישוב צריכת החשמל לתקופה 01/01/22 - 31/01/22:

בניין D עמידר ק.1 - 1 - 14155727 (3x1000)

סוג תעריף	סוג צריכה	קריאה קודמת	קריאה נוכחית	סה"כ צריכה בקוט"ש	מחיר לקוט"ש בא"ג	סה"כ לתשלום
פרטי חשבון עבור תאריכים:						
		01/01/22	31/01/22			
777	פסגה	369,322.00	373,804.00	4,482.00	87.59	3,925.78 ₪
778	גבע	147,634.00	149,580.00	1,946.00	53.68	1,044.61 ₪
779	שפל	450,498.00	466,582.00	16,084.00	33.94	5,458.91 ₪

סה"כ לדייר:

פסגה	גבע	שפל	סה"כ	שיא ביקוש
4,482.00	1,946.00	16,084.00	22,512.00	69.82
₪ 3,925.78	₪ 1,044.61	₪ 5,458.91	₪ 10,429.31	

סה"כ צריכה

סה"כ לתשלום

211.60 ₪	תשלום קבוע	
188.70 ₪	תשלום עבור גודל חיבור בKVA (3x1000)	
10,829.61 ₪	סה"כ לתשלום	לא כולל מע"מ

התפלגות חיוב בש"ח לפי תע"ז

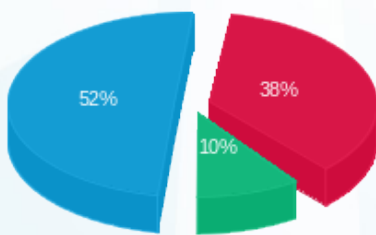

■ פסגה (3,925.78 ₪)
 ■ גבע (1,044.61 ₪)
 ■ שפל (5,458.91 ₪)

הסטוריית צריכה בקוט"ש

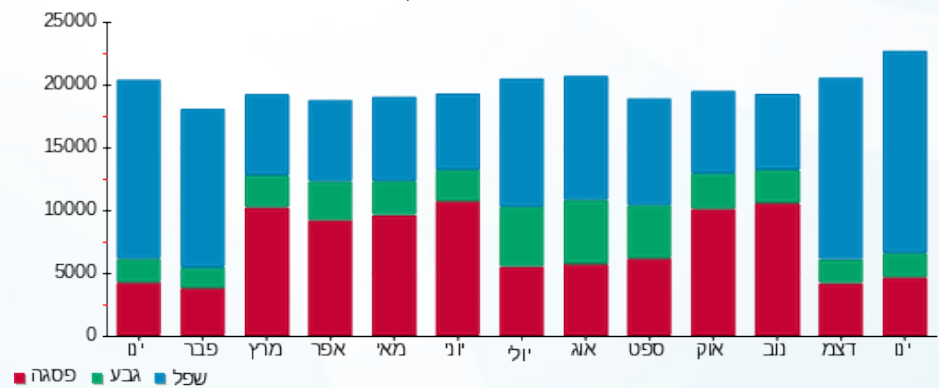

13/02/22 תאריך הפקה:
 31/01/22 תאריך קריאה נוכחית:
 01/01/22 תאריך קריאה קודמת:

שם דייר: בנין D - ק.02 - מיסטינג - מחסן
 שם אתר: מרכז עזריאלי חולון

לקוח/ה נכבד/ה, אנו מתכבדים להגיש את חישוב צריכת החשמל לתקופה 01/01/22 - 31/01/22:

בנין D מחסן מיסטינג קומה 2 - 1 - 17312575 (3x25)

סוג תעריף	סוג צריכה	קריאה קודמת	קריאה נוכחית	סה"כ צריכה בקוט"ש	מחיר לקוט"ש בא"ג	סה"כ לתשלום
פרטי חשבון עבור תאריכים:						
777	פסגה	01/01/22	31/01/22	124.90	87.59	109.40 ₪
778	גבע	4,855.40	4,919.30	63.90	53.68	34.30 ₪
779	שפל	14,905.70	15,392.60	486.90	33.94	165.25 ₪

סה"כ לדיר:

פסגה	גבע	שפל	סה"כ	שיא ביקוש
124.90	63.90	486.90	675.70	3.20
109.40 ₪	34.30 ₪	165.25 ₪	308.96 ₪	

סה"כ צריכה
 סה"כ לתשלום

211.60 ₪	תשלום קבוע	
4.72 ₪	תשלום עבור גודל חיבור בKVA (3x25)	
525.27 ₪	סה"כ לתשלום	לא כולל מע"מ

התפלגות חיוב בש"ח לפי תעו"ז

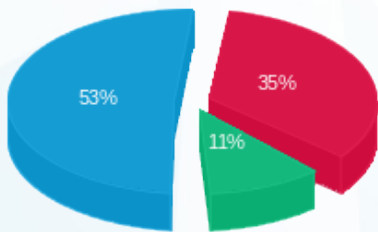

■ פסגה (109.40 ₪)
 ■ גבע (34.30 ₪)
 ■ שפל (165.25 ₪)

הסטוריית צריכה בקוט"ש

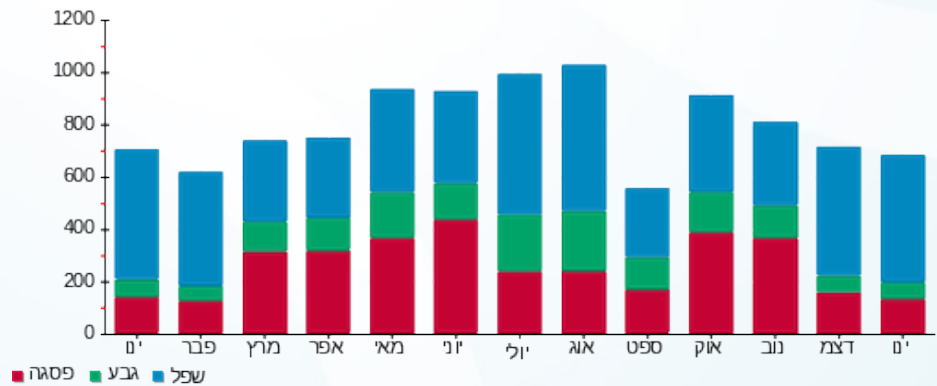



13/02/22 תאריך הפקה:
 31/01/22 תאריך קריאה נוכחית:
 01/01/22 תאריך קריאה קודמת:

שם דייר: בניין D - ק.02 - סלופארק
 שם אתר: מרכז עזריאלי חולון

לקוח/ה נכבד/ה, אנו מתכבדים להגיש את חישוב צריכת החשמל לתקופה 01/01/22 - 31/01/22:

בניין D - ק.02 - סלופארק - 1 - 17312916(3x100)

סה"כ לתשלום	מחיר לקוט"ש בא"ג	סה"כ צריכה בקוט"ש	קריאה נוכחית	קריאה קודמת	סוג צריכה	סוג תעריף
			31/01/22	01/01/22		פרטי חשבון עבור תאריכים:
₪ 884.05	87.59	1,009.30	8,994.80	7,985.50	פסגה	777
₪ 246.18	53.68	458.60	3,795.80	3,337.20	גבע	778
₪ 995.77	33.94	2,933.90	16,563.80	13,629.90	שפל	779

סה"כ לדייר:

שיא ביקוש	סה"כ	שפל	גבע	פסגה
23.99	4,401.80	2,933.90	458.60	1,009.30
	₪ 2,125.99	₪ 995.77	₪ 246.18	₪ 884.05

סה"כ צריכה
 סה"כ לתשלום

₪ 211.60	תשלום קבוע	
₪ 18.87	תשלום עבור גודל חיבור בKVA (3x100)	
₪ 2,356.46	סה"כ לתשלום	לא כולל מע"מ

התפלגות חיוב בש"ח לפי תעו"ז

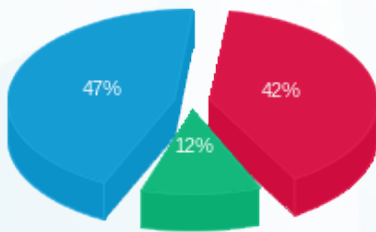

פסגה (₪ 884.05)
 גבע (₪ 246.18)
 שפל (₪ 995.77)

הסטוריית צריכה בקוט"ש

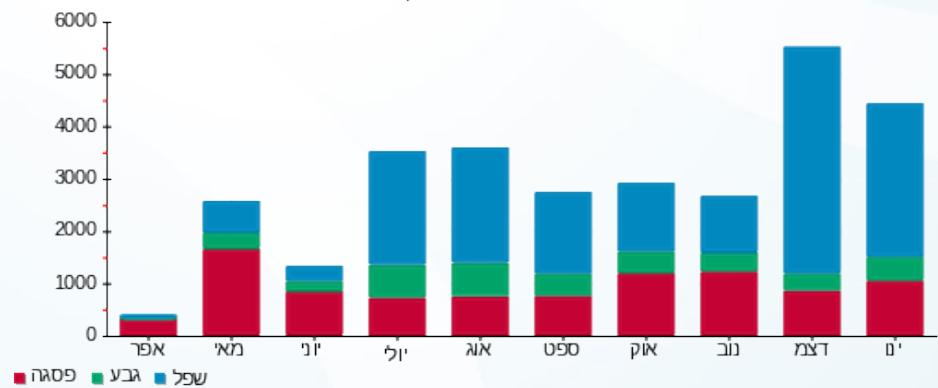



13/02/22

תאריך הפקדה:

שם דייר: בניין D - ק.03 - CTV

31/01/22

תאריך קריאה נוכחית:

שם אתר: מרכז עזריאלי חולון

01/01/22

תאריך קריאה קודמת:

לקוח/ה נכבד/ה, אנו מתכבדים להגיש את חישוב צריכת החשמל לתקופה 01/01/22 - 31/01/22:

בניין D - ק.03 - 4 - 18170729 (3x200) CTV

סוג תעריף	סוג צריכה	קריאה קודמת	קריאה נוכחית	סה"כ צריכה בקוט"ש	מחיר לקוט"ש בא"ג	סה"כ לתשלום
פרטי חשבון עבור תאריכים:						
777	פסגה	01/01/22	31/01/22	1,613.40	87.59	1,413.18 ₪
778	גבע	15,401.40	15,815.80	414.40	53.68	222.45 ₪
779	שפל	42,192.00	47,001.00	4,809.00	33.94	1,632.17 ₪

סה"כ לדייר:

פסגה	גבע	שפל	סה"כ	שיא ביקוש
1,613.40	414.40	4,809.00	6,836.80	23.74
1,413.18 ₪	222.45 ₪	1,632.17 ₪	3,267.80 ₪	

סה"כ צריכה

סה"כ לתשלום

211.60 ₪	תשלום קבוע	
37.74 ₪	תשלום עבור גודל חיבור בKVA (3x200)	
3,517.14 ₪	סה"כ לתשלום	לא כולל מע"מ

התפלגות חיוב בש"ח לפי תע"ז

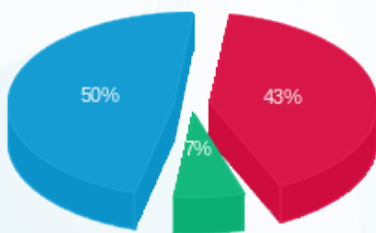

- פסגה (1,413.18 ₪) 50%
- גבע (222.45 ₪) 7%
- שפל (1,632.17 ₪) 43%

הסטוריית צריכה בקוט"ש

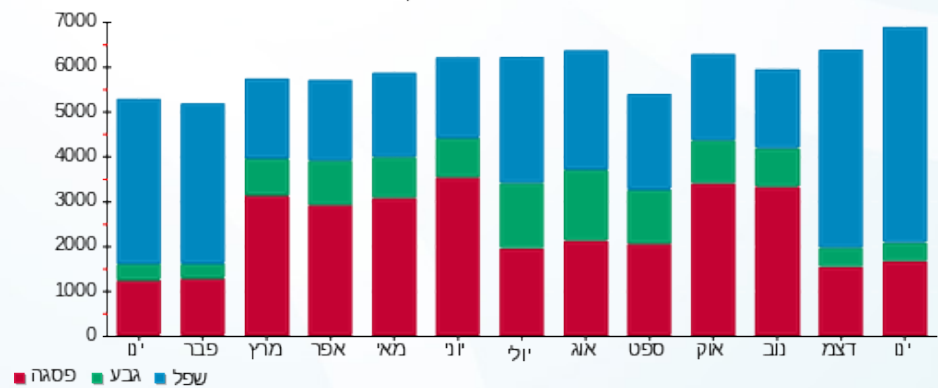



13/02/22 תאריך הפקה:
 31/01/22 תאריך קריאה נוכחית:
 01/01/22 תאריך קריאה קודמת:

שם דייר: בנין D - ק.03 - אקספריטוס
 שם אתר: מרכז עזריאלי חולון

לקוח/ה נכבד/ה, אנו מתכבדים להגיש את חישוב צריכת החשמל לתקופה 01/01/22 - 31/01/22:

בנין D אקספריטוס ק.3 - 3 - 18170729(3x100)

סוג תעריף	סוג צריכה	קריאה קודמת	קריאה נוכחית	סה"כ צריכה בקוט"ש	מחיר לקוט"ש בא"ג	סה"כ לתשלום
פרטי חשבון עבור תאריכים:						
777	פסגה	01/01/22	31/01/22	746.72	87.59	654.05 ₪
778	גבע	5,290.88	5,384.16	93.28	53.68	50.07 ₪
779	שפל	16,181.28	18,176.64	1,995.36	33.94	677.23 ₪

סה"כ לדייר:

פסגה	גבע	שפל	סה"כ	שיא ביקוש
746.72	93.28	1,995.36	2,835.36	18.66
654.05 ₪	50.07 ₪	677.23 ₪	1,381.35 ₪	

סה"כ צריכה
 סה"כ לתשלום

211.60 ₪	תשלום קבוע	
18.87 ₪	תשלום עבור גודל חיבור בKVA (3x100)	
1,611.82 ₪	סה"כ לתשלום	לא כולל מע"מ

התפלגות חיוב בש"ח לפי תע"ז

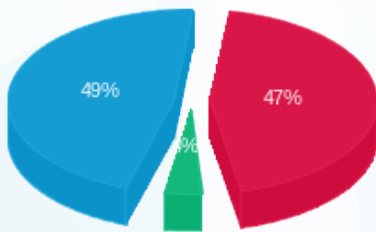

פסגה (654.05 ₪) 49%
 גבע (50.07 ₪) 4%
 שפל (677.23 ₪) 47%

הסטוריית צריכה בקוט"ש

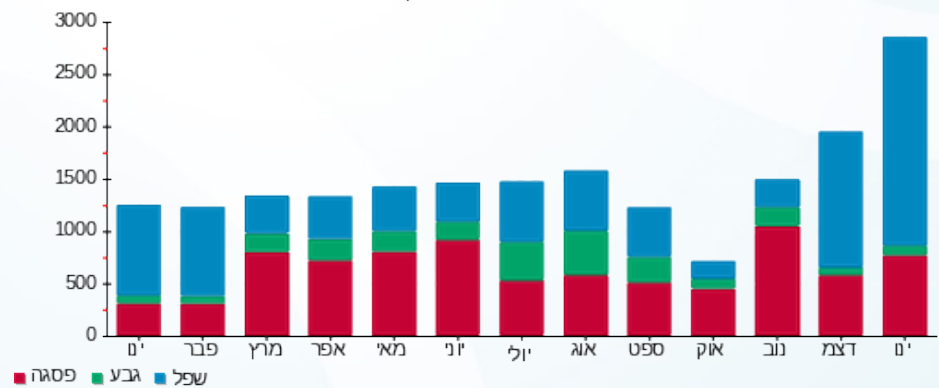



13/02/22

תאריך הפקה:

שם דייר: בניין D - ק.03 - חברת כנס

31/01/22

תאריך קריאה נוכחית:

שם אתר: מרכז עזריאלי חולון

01/01/22

תאריך קריאה קודמת:

לקוח/ה נכבד/ה, אנו מתכבדים להגיש את חישוב צריכת החשמל לתקופה 01/01/22 - 31/01/22:

בניין D חברת כנס ק.3 - 1 - 18170729 (3x400)

סוג תעריף	סוג צריכה	קריאה קודמת	קריאה נוכחית	סה"כ צריכה בקוט"ש	מחיר לקוט"ש בא"ג	סה"כ לתשלום
פרטי חשבון עבור תאריכים:						
777	פסגה	01/01/22	31/01/22	1,264.80	87.59	1,107.84 ₪
778	גבע	37,517.60	37,904.00	386.40	53.68	207.42 ₪
779	שפל	99,801.60	104,019.20	4,217.60	33.94	1,431.45 ₪

סה"כ לדייר:

פסגה	גבע	שפל	סה"כ	שיא ביקוש
1,264.80	386.40	4,217.60	5,868.80	35.50
1,107.84 ₪	207.42 ₪	1,431.45 ₪	2,746.71 ₪	

סה"כ צריכה

סה"כ לתשלום

211.60 ₪	תשלום קבוע	
75.48 ₪	תשלום עבור גודל חיבור בKVA (3x400)	
3,033.79 ₪	סה"כ לתשלום	לא כולל מע"מ

התפלגות חיוב בש"ח לפי תע"ז

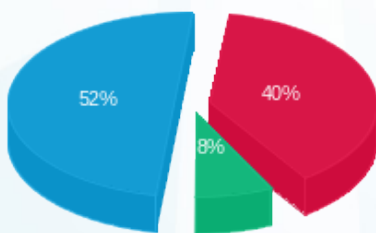

- פסגה (1,107.84 ₪) 52%
- גבע (207.42 ₪) 8%
- שפל (1,431.45 ₪) 40%

הסטוריית צריכה בקוט"ש

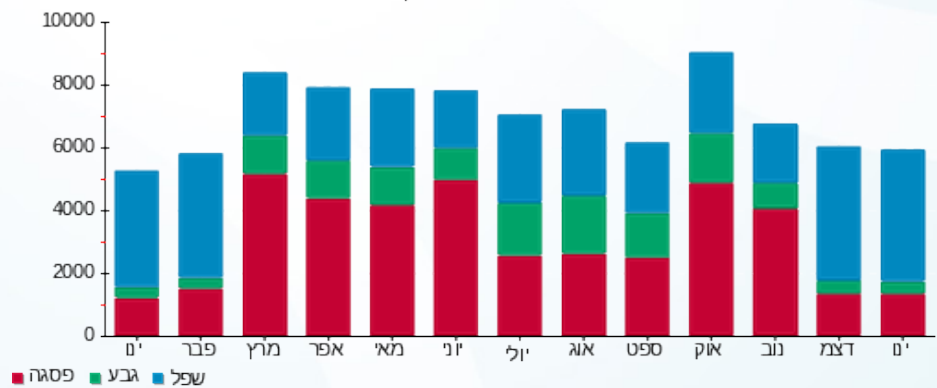



13/02/22

תאריך הפקדה:

שם דייר: בניין D - ק.03 - חברת כנס ממ"ד

31/01/22

תאריך קריאה נוכחית:

שם אתר: מרכז עזריאלי חולון

01/01/22

תאריך קריאה קודמת:

לקוח/ה נכבד/ה, אנו מתכבדים להגיש את חישוב צריכת החשמל לתקופה 01/01/22 - 31/01/22:

בניין D חברת כנס ממ"ד ק.3 - 1 - 18247613(3x25)

סוג תעריף	סוג צריכה	קריאה קודמת	קריאה נוכחית	סה"כ צריכה בקוט"ש	מחיר לקוט"ש בא"ג	סה"כ לתשלום
פרטי חשבון עבור תאריכים:						
777	פסגה	01/01/22	31/01/22	554.30	87.59	4.55 ₪
778	גבע	287.50	290.60	3.10	53.68	1.66 ₪
779	שפל	854.80	875.70	20.90	33.94	7.09 ₪

סה"כ לדייר:

פסגה	גבע	שפל	סה"כ	שיא ביקוש
5.20	3.10	20.90	29.20	5.25
₪ 4.55	₪ 1.66	₪ 7.09	₪ 13.31	

סה"כ צריכה

סה"כ לתשלום

₪ 0.00	תשלום קבוע	
₪ 4.72	תשלום עבור גודל חיבור בKVA (3x25)	
₪ 18.03	סה"כ לתשלום	לא כולל מע"מ

התפלגות חיוב בש"ח לפי תע"ז

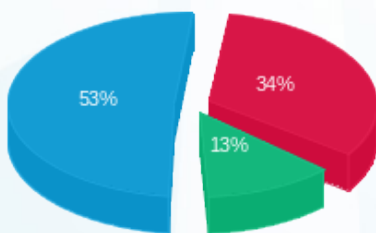

- פסגה (₪ 4.55) - 53%
- גבע (₪ 1.66) - 13%
- שפל (₪ 7.09) - 34%

הסטוריית צריכה בקוט"ש

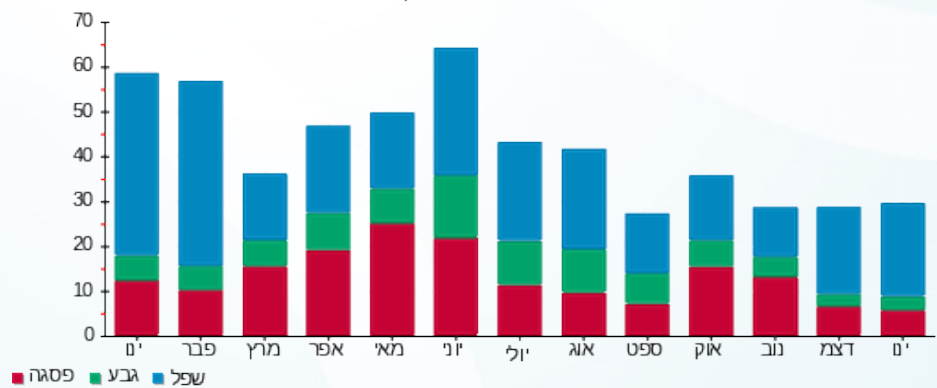



13/02/22

תאריך הפקה:

שם דייר: בניין D - ק.03 - ליברה

31/01/22

תאריך קריאה נוכחית:

שם אתר: מרכז עזריאלי חולון

01/01/22

תאריך קריאה קודמת:

לקוח/ה נכבד/ה, אנו מתכבדים להגיש את חישוב צריכת החשמל לתקופה 01/01/22 - 31/01/22:

בניין D ליברה ק.3 - 2 - 18170729(3x160)

סוג תעריף	סוג צריכה	קריאה קודמת	קריאה נוכחית	סה"כ צריכה בקוט"ש	מחיר לקוט"ש בא"ג	סה"כ לתשלום
פרטי חשבון עבור תאריכים:						
777	פסגה	01/01/22	31/01/22	1,481.60	87.59	1,297.73 ₪
778	גבע	17,047.20	17,278.72	231.52	53.68	124.28 ₪
779	שפל	36,807.84	39,894.56	3,086.72	33.94	1,047.63 ₪

סה"כ לדייר:

פסגה	גבע	שפל	סה"כ	שיא ביקוש
1,481.60	231.52	3,086.72	4,799.84	19.60
1,297.73 ₪	124.28 ₪	1,047.63 ₪	2,469.65 ₪	

סה"כ צריכה

סה"כ לתשלום

211.60 ₪	תשלום קבוע	
30.19 ₪	תשלום עבור גודל חיבור בKVA (3x160)	
2,711.44 ₪	סה"כ לתשלום	לא כולל מע"מ

התפלגות חיוב בש"ח לפי תע"ז

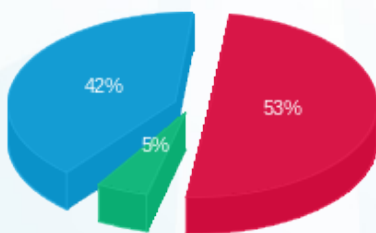

■ פסגה (1,297.73 ₪)
 ■ גבע (124.28 ₪)
 ■ שפל (1,047.63 ₪)

הסטוריית צריכה בקוט"ש

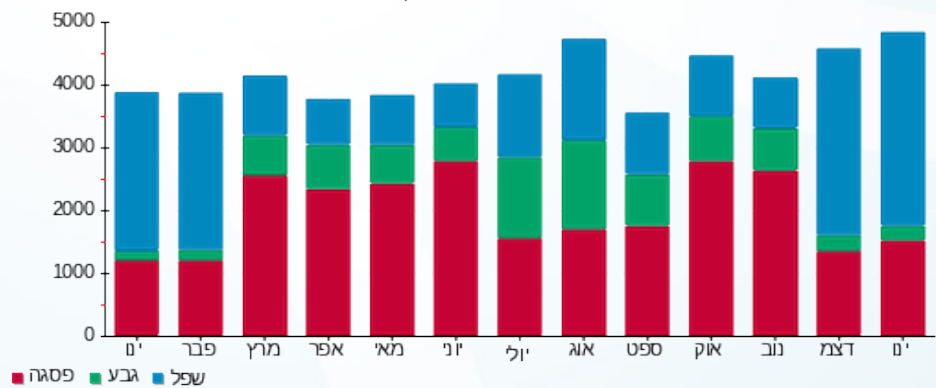



13/02/22

תאריך הפקדה:

שם דייר: בניין D - ק.03 - נת"ע

31/01/22

תאריך קריאה נוכחית:

שם אתר: מרכז עזריאלי חולון

01/01/22

תאריך קריאה קודמת:

לקוח/ה נכבד/ה, אנו מתכבדים להגיש את חישוב צריכת החשמל לתקופה 01/01/22 - 31/01/22:

בניין D - ק.03 - נת"ע - 1 - 20281986 (3x160)

סה"כ לתשלום	מחיר לקוט"ש בא"ג	סה"כ צריכה בקוט"ש	קריאה נוכחית	קריאה קודמת	סוג צריכה	סוג תעריף
			31/01/22	01/01/22		פרטי חשבון עבור תאריכים:
781.65 ₪	87.59	892.40	3,579.10	2,686.70	פסגה	777
245.91 ₪	53.68	458.10	1,518.40	1,060.30	גבע	778
1,190.78 ₪	33.94	3,508.50	7,766.40	4,257.90	שפל	779

סה"כ לדייר:

שיא ביקוש	סה"כ	שפל	גבע	פסגה
22.62	4,859.00	3,508.50	458.10	892.40
	2,218.35 ₪	1,190.78 ₪	245.91 ₪	781.65 ₪

סה"כ צריכה

סה"כ לתשלום

211.60 ₪	תשלום קבוע	
30.19 ₪	תשלום עבור גודל חיבור בKVA (3x160)	
2,460.14 ₪	סה"כ לתשלום	לא כולל מע"מ

התפלגות חיוב בש"ח לפי תעו"ז

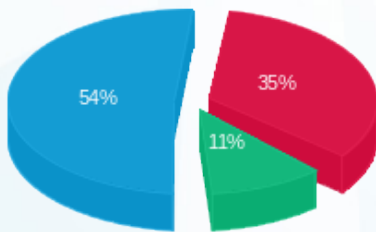

- פסגה (781.65 ₪) 54%
- גבע (245.91 ₪) 11%
- שפל (1,190.78 ₪) 35%

הסטוריית צריכה בקוט"ש

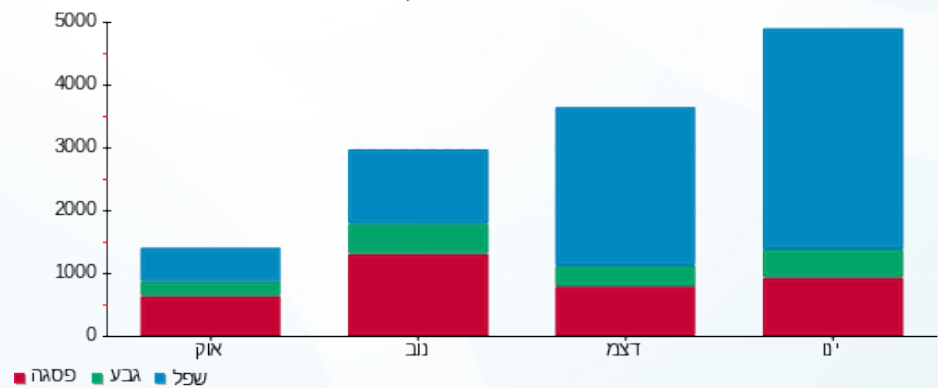



13/02/22 תאריך הפקה:
 31/01/22 תאריך קריאה נוכחית:
 01/01/22 תאריך קריאה קודמת:

שם דייר: בנין D - ק.04 - חוצה ישראל
 שם אתר: מרכז עזריאלי חולון

לקוח/ה נכבד/ה, אנו מתכבדים להגיש את חישוב צריכת החשמל לתקופה 01/01/22 - 31/01/22:

בנין D - חוצה ישראל ק.4 - 1 - 17312903 (3x320)

סוג תעריף	סוג צריכה	קריאה קודמת	קריאה נוכחית	סה"כ צריכה בקוט"ש	מחיר לקוט"ש בא"ג	סה"כ לתשלום
		01/01/22	31/01/22			
777	פסגה	132,856.80	135,821.70	2,964.90	87.59	2,596.96 ₪
778	גבע	44,917.70	46,030.60	1,112.90	53.68	597.40 ₪
779	שפל	139,993.20	149,865.90	9,872.70	33.94	3,350.79 ₪

סה"כ לדייר:

פסגה	גבע	שפל	סה"כ	שיא ביקוש
2,964.90	1,112.90	9,872.70	13,950.50	66.04
2,596.96 ₪	597.40 ₪	3,350.79 ₪	6,545.16 ₪	

סה"כ צריכה
 סה"כ לתשלום

211.60 ₪	תשלום קבוע	
60.38 ₪	תשלום עבור גודל חיבור בKVA (3x320)	
6,817.14 ₪	סה"כ לתשלום	לא כולל מע"מ

התפלגות חיוב בש"ח לפי תע"ז

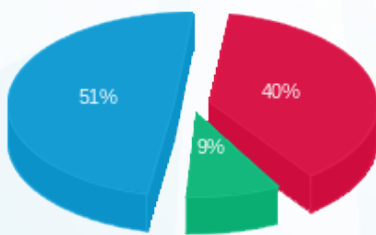

פסגה (2,596.96 ₪) 51%
 גבע (597.40 ₪) 9%
 שפל (3,350.79 ₪) 40%

הסטוריית צריכה בקוט"ש

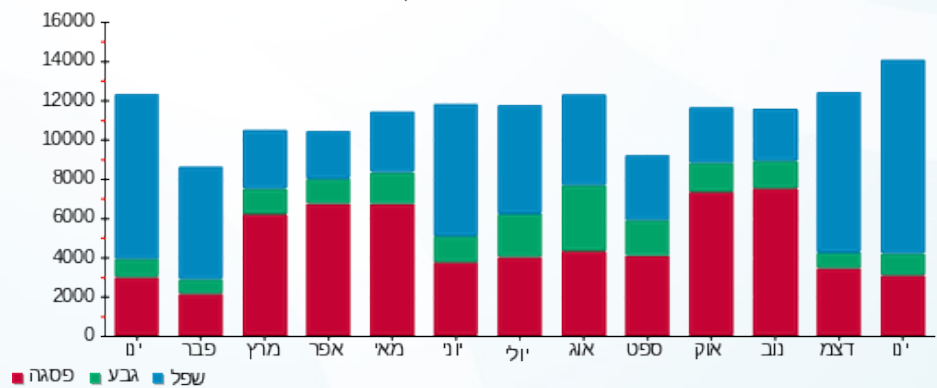



13/02/22

תאריך הפקדה:

שם דייר: בניין D - ק.04 - קווסט

31/01/22

תאריך קריאה נוכחית:

שם אתר: מרכז עזריאלי חולון

01/01/22

תאריך קריאה קודמת:

לקוח/ה נכבד/ה, אנו מתכבדים להגיש את חישוב צריכת החשמל לתקופה 01/01/22 - 31/01/22:

17312864 - 1 - 17312864 (3x200)

סוג תעריף	סוג צריכה	קריאה קודמת	קריאה נוכחית	סה"כ צריכה בקוט"ש	מחיר לקוט"ש בא"ג	סה"כ לתשלום
פרטי חשבון עבור תאריכים:						
777	פסגה	01/01/22	31/01/22	1,390.50	87.59	1,217.94 ₪
778	גבע	44,176.50	44,795.90	619.40	53.68	332.49 ₪
779	שפל	133,846.90	138,947.40	5,100.50	33.94	1,731.11 ₪

סה"כ לדייר:

פסגה	גבע	שפל	סה"כ	שיא ביקוש
1,390.50	619.40	5,100.50	7,110.40	32.04
1,217.94 ₪	332.49 ₪	1,731.11 ₪	3,281.54 ₪	

סה"כ צריכה

סה"כ לתשלום

211.60 ₪	תשלום קבוע	
37.74 ₪	תשלום עבור גודל חיבור בKVA (3x200)	
3,530.88 ₪	סה"כ לתשלום	לא כולל מע"מ

התפלגות חיוב בש"ח לפי תע"ז

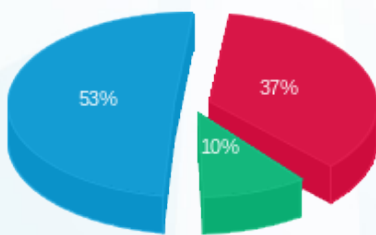

- פסגה (1,217.94 ₪) 53%
- גבע (332.49 ₪) 10%
- שפל (1,731.11 ₪) 37%

הסטוריית צריכה בקוט"ש

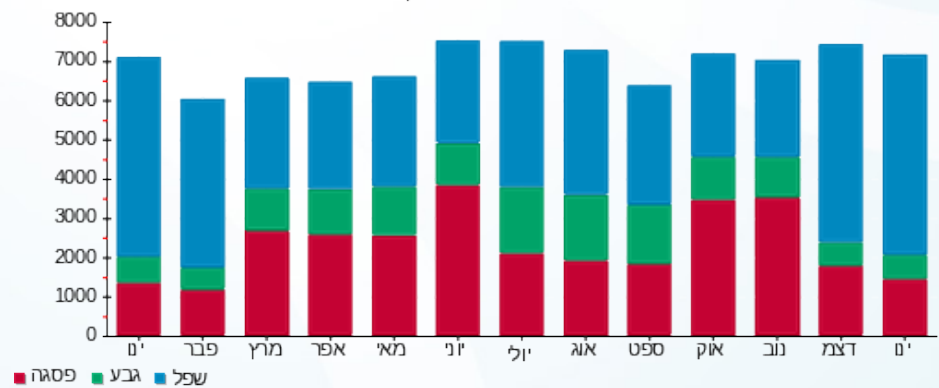



13/02/22

תאריך הפקה:

שם דייר: בנין D - ק.05 - אלדן

31/01/22

תאריך קריאה נוכחית:

שם אתר: מרכז עזריאלי חולון

01/01/22

תאריך קריאה קודמת:

לקוח/ה נכבד/ה, אנו מתכבדים להגיש את חישוב צריכת החשמל לתקופה 01/01/22 - 31/01/22:

בנין D אלדן ק.5 - 3 - 18017330(3x200)

סוג תעריף	סוג צריכה	קריאה קודמת	קריאה נוכחית	סה"כ צריכה בקוט"ש	מחיר לקוט"ש בא"ג	סה"כ לתשלום
פרטי חשבון עבור תאריכים:						
777	פסגה	01/01/22	31/01/22	682.00	87.59	597.36 ₪
778	גבע	19,596.40	19,906.40	310.00	53.68	166.41 ₪
779	שפל	43,300.60	45,652.20	2,351.60	33.94	798.13 ₪

סה"כ לדייר:

פסגה	גבע	שפל	סה"כ	שיא ביקוש
682.00	310.00	2,351.60	3,343.60	14.69
597.36 ₪	166.41 ₪	798.13 ₪	1,561.90 ₪	

סה"כ צריכה

סה"כ לתשלום

211.60 ₪	תשלום קבוע	
37.74 ₪	תשלום עבור גודל חיבור בKVA (3x200)	
1,811.25 ₪	סה"כ לתשלום	לא כולל מע"מ

התפלגות חיוב בש"ח לפי תע"ז

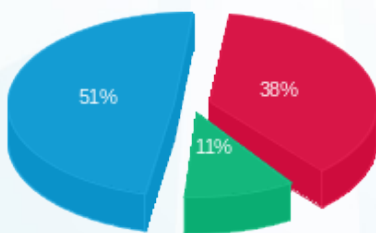

■ פסגה (597.36 ₪)
■ גבע (166.41 ₪)
■ שפל (798.13 ₪)

הסטוריית צריכה בקוט"ש

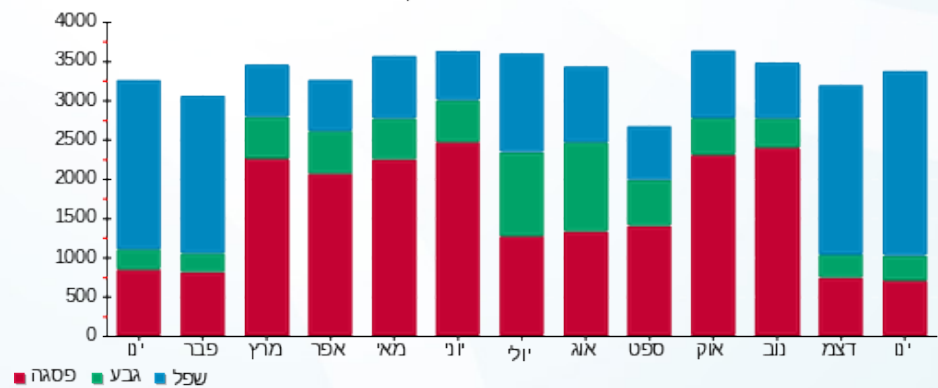

13/02/22 תאריך הפקה:
 31/01/22 תאריך קריאה נוכחית:
 01/01/22 תאריך קריאה קודמת:

שם דייר: בניין D - ק.05 - אלקו מדיה
 שם אתר: מרכז עזריאלי חולון

לקוח/ה נכבד/ה, אנו מתכבדים להגיש את חישוב צריכת החשמל לתקופה 01/01/22 - 31/01/22:

אלקו מדיה ק. 5 - 2 - 18017330 (3x160)

סוג תעריף	סוג צריכה	קריאה קודמת	קריאה נוכחית	סה"כ צריכה בקוט"ש	מחיר לקוט"ש בא"ג	סה"כ לתשלום
פרטי חשבון עבור תאריכים:						
777	פסגה	01/01/22	31/01/22	1,206.80	87.59	1,057.04 ₪
778	גבע	22,775.80	23,192.60	416.80	53.68	223.74 ₪
779	שפל	75,934.40	80,463.40	4,529.00	33.94	1,537.14 ₪

סה"כ לדייר:

פסגה	גבע	שפל	סה"כ	שיא ביקוש
1,206.80	416.80	4,529.00	6,152.60	30.25
1,057.04 ₪	223.74 ₪	1,537.14 ₪	2,817.92 ₪	

סה"כ צריכה
 סה"כ לתשלום

211.60 ₪	תשלום קבוע	
30.19 ₪	תשלום עבור גודל חיבור בKVA (3x160)	
3,059.71 ₪	סה"כ לתשלום	לא כולל מע"מ

התפלגות חיוב בש"ח לפי תע"ז

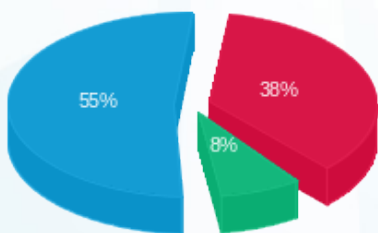

■ פסגה (1,057.04 ₪)
 ■ גבע (223.74 ₪)
 ■ שפל (1,537.14 ₪)

הסטוריית צריכה בקוט"ש

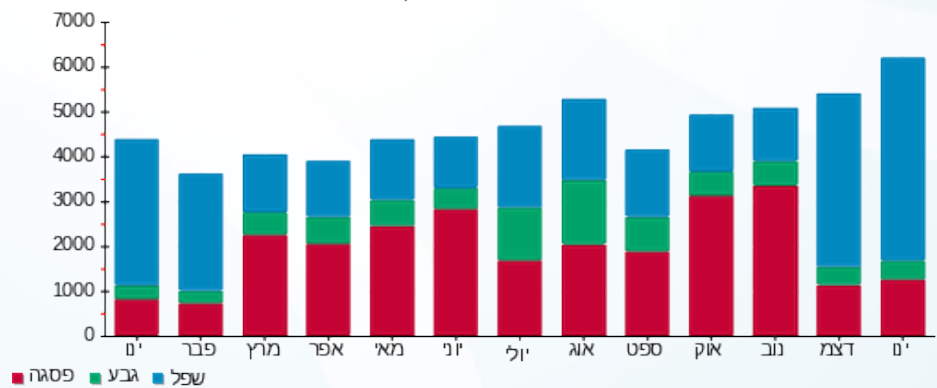



13/02/22

תאריך הפקה:

שם דייר: בניין D - ק.05 - גרינראוד

31/01/22

תאריך קריאה נוכחית:

שם אתר: מרכז עזריאלי חולון

01/01/22

תאריך קריאה קודמת:

לקוח/ה נכבד/ה, אנו מתכבדים להגיש את חישוב צריכת החשמל לתקופה 01/01/22 - 31/01/22:

בניין D - ק.05 - גרינראוד - 4 - 18017330(3x250)

סוג תעריף	סוג צריכה	קריאה קודמת	קריאה נוכחית	סה"כ צריכה בקוט"ש	מחיר לקוט"ש בא"ג	סה"כ לתשלום
פרטי חשבון עבור תאריכים:						
777	פסגה	01/01/22	31/01/22	1,229.20	87.59	1,076.66 ₪
778	גבע	14,081.20	14,486.80	405.60	53.68	217.73 ₪
779	שפל	36,935.20	40,416.40	3,481.20	33.94	1,181.52 ₪

סה"כ לדייר:

פסגה	גבע	שפל	סה"כ	שיא ביקוש
1,229.20	405.60	3,481.20	5,116.00	16.84
1,076.66 ₪	217.73 ₪	1,181.52 ₪	2,475.90 ₪	

סה"כ צריכה

סה"כ לתשלום

211.60 ₪	תשלום קבוע	
47.18 ₪	תשלום עבור גודל חיבור בKVA (3x250)	
2,734.68 ₪	סה"כ לתשלום	לא כולל מע"מ

התפלגות חיוב בש"ח לפי תע"ז

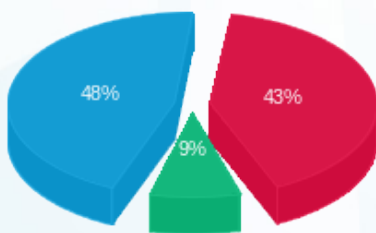

- פסגה (1,076.66 ₪) 48%
- גבע (217.73 ₪) 9%
- שפל (1,181.52 ₪) 43%

הסטוריית צריכה בקוט"ש

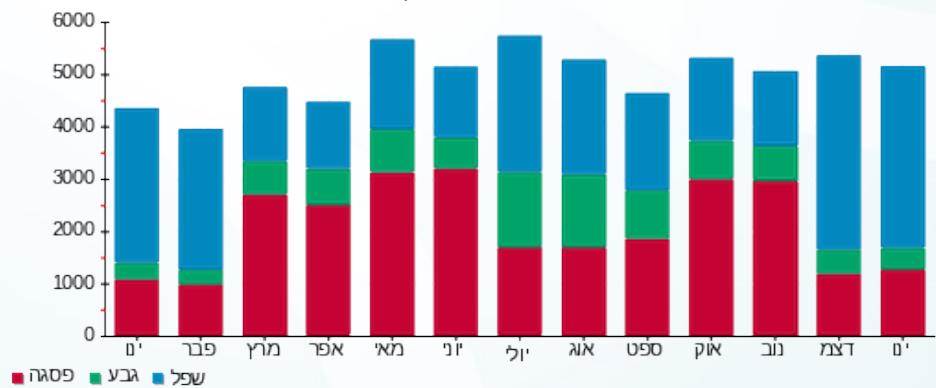



13/02/22

תאריך הפקה:

שם דייר: בנין D - ק.05 - הלמן אלדובי
שם אתר: מרכז עזריאלי חולון

31/01/22

תאריך קריאה נוכחית:

01/01/22

תאריך קריאה קודמת:

לקוח/ה נכבד/ה, אנו מתכבדים להגיש את חישוב צריכת החשמל לתקופה 01/01/22 - 31/01/22:

בנין D הלמן אלדובי ק. 5 - 1 - 18017330 (3x250)

סוג תעריף	סוג צריכה	קריאה קודמת	קריאה נוכחית	סה"כ צריכה בקוט"ש	מחיר לקוט"ש בא"ג	סה"כ לתשלום
פרטי חשבון עבור תאריכים:						
777	פסגה	01/01/22	31/01/22	5.20	87.59	4.55 ₪
778	גבע	3,466.00	3,466.00	0.00	53.68	0.00 ₪
779	שפל	10,717.20	10,726.80	9.60	33.94	3.26 ₪

סה"כ לדייר:

פסגה	גבע	שפל	סה"כ	שיא ביקוש
5.20	0.00	9.60	14.80	0.96
₪ 4.55	₪ 0.00	₪ 3.26	₪ 7.81	

סה"כ צריכה

סה"כ לתשלום

211.60 ₪	תשלום קבוע	
47.18 ₪	תשלום עבור גודל חיבור בKVA (3x250)	
266.59 ₪	סה"כ לתשלום	לא כולל מע"מ

התפלגות חיוב בש"ח לפי תעו"ז

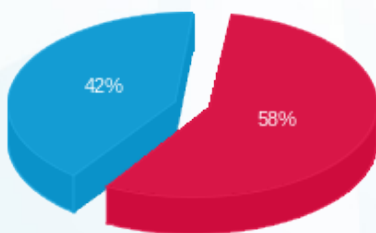

פסגה (₪ 4.55)
גבע (₪ 0.00)
שפל (₪ 3.26)

הסטוריית צריכה בקוט"ש

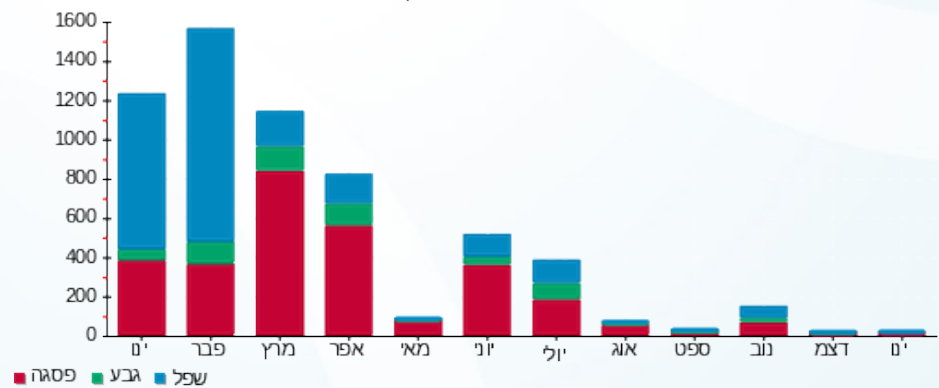



13/02/22 תאריך הפקה:
 31/01/22 תאריך קריאה נוכחית:
 01/01/22 תאריך קריאה קודמת:

שם דייר: בנין D - ק.05 - חוצה ישראל
 שם אתר: מרכז עזריאלי חולון

לקוח/ה נכבד/ה, אנו מתכבדים להגיש את חישוב צריכת החשמל לתקופה 01/01/22 - 31/01/22:

בנין D - ק.05 - חוצה ישראל - 1 - 20281835 (3x200)

סה"כ לתשלום	מחיר לקוט"ש בא"ג	סה"כ צריכה בקוט"ש	קריאה נוכחית	קריאה קודמת	סוג צריכה	סוג תעריף
			31/01/22	01/01/22		פרטי חשבון עבור תאריכים:
₪ 324.61	87.59	370.60	1,790.20	1,419.60	פסגה	777
₪ 40.90	53.68	76.20	396.40	320.20	גבע	778
₪ 383.25	33.94	1,129.20	2,507.40	1,378.20	שפל	779

סה"כ לדייר:

שיא ביקוש	סה"כ	שפל	גבע	פסגה
20.32	1,576.00	1,129.20	76.20	370.60
	₪ 748.76	₪ 383.25	₪ 40.90	₪ 324.61

סה"כ צריכה
 סה"כ לתשלום

₪ 211.60	תשלום קבוע	
₪ 37.74	תשלום עבור גודל חיבור בKVA (3x200)	
₪ 998.10	סה"כ לתשלום	לא כולל מע"מ

התפלגות חיוב בש"ח לפי תע"ז

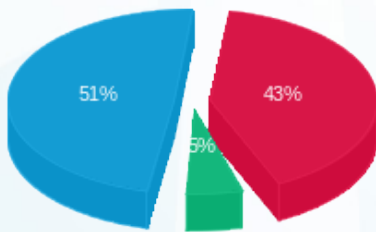

פסגה (₪ 324.61) 51%
 גבע (₪ 40.90) 5%
 שפל (₪ 383.25) 43%

הסטוריית צריכה בקוט"ש

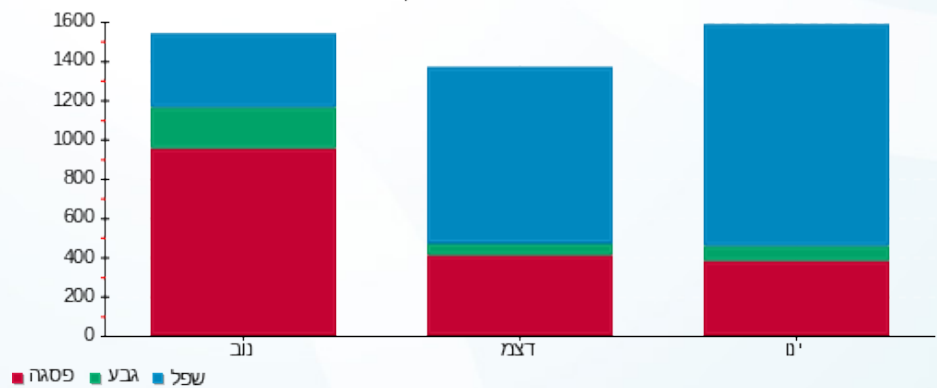

פסגה גבע שפל





13/02/22

תאריך הפקדה:

שם דייר: בניין D - ק.06 - עמידר

31/01/22

תאריך קריאה נוכחית:

שם אתר: מרכז עזריאלי חולון

01/01/22

תאריך קריאה קודמת:

לקוח/ה נכבד/ה, אנו מתכבדים להגיש את חישוב צריכת החשמל לתקופה 01/01/22 - 31/01/22:

בניין D עמידר ק.6 - 1 - 15091233 (3x1000)

סוג תעריף	סוג צריכה	קריאה קודמת	קריאה נוכחית	סה"כ צריכה בקוט"ש	מחיר לקוט"ש בא"ג	סה"כ לתשלום
פרטי חשבון עבור תאריכים:						
		01/01/22	31/01/22			
777	פסגה	451,274.00	455,452.00	4,178.00	87.59	3,659.51 ₪
778	גבע	128,370.00	130,116.00	1,746.00	53.68	937.25 ₪
779	שפל	363,398.00	377,370.00	13,972.00	33.94	4,742.10 ₪

סה"כ לדייר:

פסגה	גבע	שפל	סה"כ	שיא ביקוש
4,178.00	1,746.00	13,972.00	19,896.00	76.74
3,659.51 ₪	937.25 ₪	4,742.10 ₪	9,338.86 ₪	

סה"כ צריכה

סה"כ לתשלום

211.60 ₪	תשלום קבוע	
188.70 ₪	תשלום עבור גודל חיבור בKVA (3x1000)	
9,739.16 ₪	סה"כ לתשלום	לא כולל מע"מ

התפלגות חיוב בש"ח לפי תעו"ז

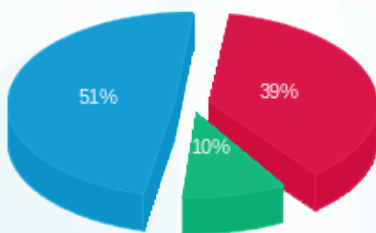

- פסגה (3,659.51 ₪) 51%
- גבע (937.25 ₪) 10%
- שפל (4,742.10 ₪) 39%

הסטוריית צריכה בקוט"ש

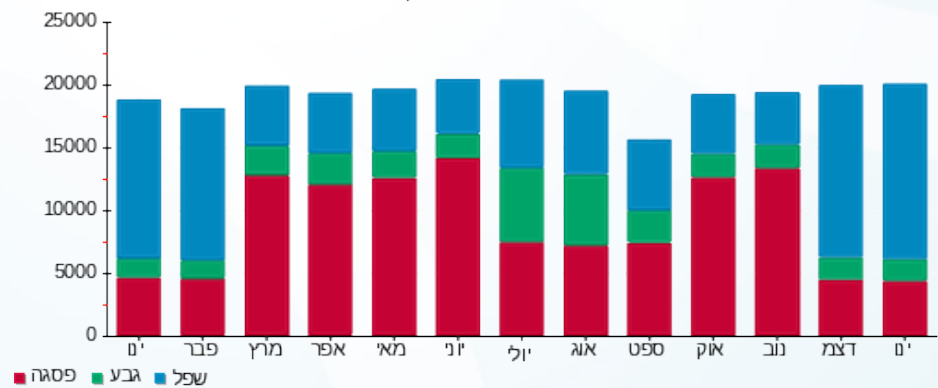



13/02/22

תאריך הפקה:

שם דייר: בנין D - ק.07 - סאפינס - ראשי
שם אתר: מרכז עזריאלי חולון

31/01/22

תאריך קריאה נוכחית:

01/01/22

תאריך קריאה קודמת:

לקוח/ה נכבד/ה, אנו מתכבדים להגיש את חישוב צריכת החשמל לתקופה 01/01/22 - 31/01/22:

בנין D ראשי סאפינס ק.7 - 1 - 15140044(3x1600)

סוג תעריף	סוג צריכה	קריאה קודמת	קריאה נוכחית	סה"כ צריכה בקוט"ש	מחיר לקוט"ש בא"ג	סה"כ לתשלום
פרטי חשבון עבור תאריכים:						
777	פסגה	01/01/22	31/01/22	4,732.50	87.59	4,145.20 ₪
778	גבע	148,208.98	149,885.08	1,676.10	53.68	899.73 ₪
779	שפל	356,441.29	369,025.09	12,583.80	33.94	4,270.94 ₪

סה"כ לדייר:

פסגה	גבע	שפל	סה"כ	שיא ביקוש
4,732.50	1,676.10	12,583.80	18,992.40	
4,145.20 ₪	899.73 ₪	4,270.94 ₪	9,315.87 ₪	

סה"כ צריכה

סה"כ לתשלום

211.60 ₪	תשלום קבוע	
301.92 ₪	תשלום עבור גודל חיבור בKVA (3x1600)	
9,829.39 ₪	סה"כ לתשלום	לא כולל מע"מ

התפלגות חיוב בש"ח לפי תע"ז

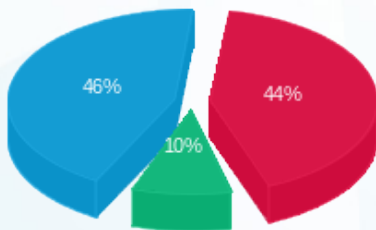

- פסגה (4,145.20 ₪) 46%
- גבע (899.73 ₪) 10%
- שפל (4,270.94 ₪) 44%

הסטוריית צריכה בקוט"ש

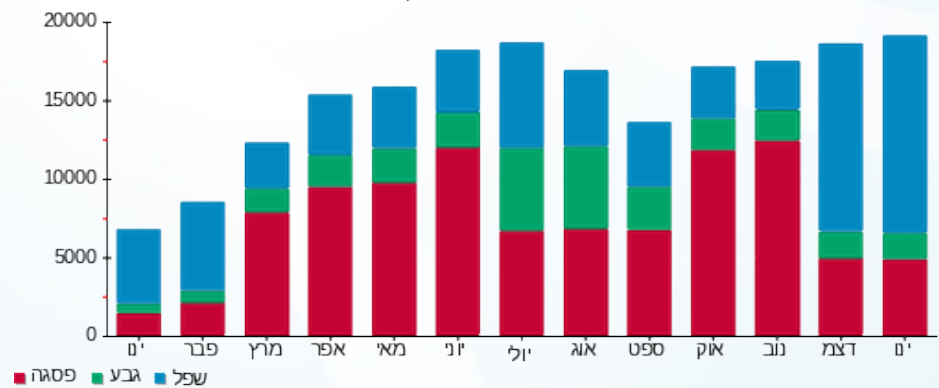



13/02/22

תאריך הפקדה:

שם דייר: בניין D - ק.08 - אוויה

31/01/22

תאריך קריאה נוכחית:

שם אתר: מרכז עזריאלי חולון

01/01/22

תאריך קריאה קודמת:

לקוח/ה נכבד/ה, אנו מתכבדים להגיש את חישוב צריכת החשמל לתקופה 01/01/22 - 31/01/22:

בניין D - אוויה ק.8 - 2 - 14155699(3x400)

סוג תעריף	סוג צריכה	קריאה קודמת	קריאה נוכחית	סה"כ צריכה בקוט"ש	מחיר לקוט"ש בא"ג	סה"כ לתשלום
פרטי חשבון עבור תאריכים:						
777	פסגה	01/01/22	31/01/22	822.40	87.59	720.34 ₪
778	גבע	43,904.80	44,296.40	391.60	53.68	210.21 ₪
779	שפל	136,557.20	139,631.60	3,074.40	33.94	1,043.45 ₪

סה"כ לדיר:

פסגה	גבע	שפל	סה"כ	שיא ביקוש
822.40	391.60	3,074.40	4,288.40	490.15
720.34 ₪	210.21 ₪	1,043.45 ₪	1,974.00 ₪	

סה"כ צריכה

סה"כ לתשלום

0.00 ₪	תשלום קבוע	
75.48 ₪	תשלום עבור גודל חיבור בKVA (3x400)	
2,049.48 ₪	סה"כ לתשלום	לא כולל מע"מ

התפלגות חיוב בש"ח לפי תע"ז

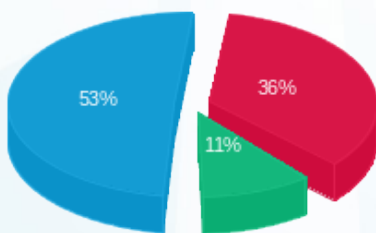

- פסגה (720.34 ₪) 53%
- גבע (210.21 ₪) 11%
- שפל (1,043.45 ₪) 36%

הסטוריית צריכה בקוט"ש

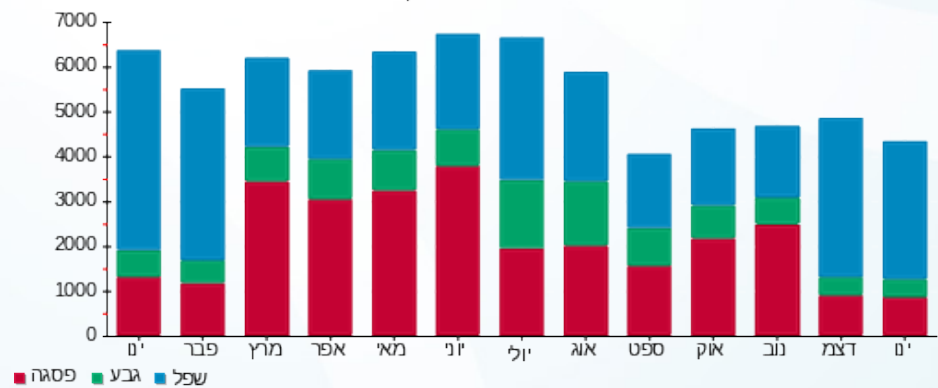

13/02/22 תאריך הפקדה:
 31/01/22 תאריך קריאה נוכחית:
 01/01/22 תאריך קריאה קודמת:

שם דייר: בנין D - ק.08 - בקשי
 שם אתר: מרכז עזריאלי חולון

לקוח/ה נכבד/ה, אנו מתכבדים להגיש את חישוב צריכת החשמל לתקופה 01/01/22 - 31/01/22:

בנין D קומה 8 באקשי - 1 - 16224401 (3x63)

סוג תעריף	סוג צריכה	קריאה קודמת	קריאה נוכחית	סה"כ צריכה בקוט"ש	מחיר לקוט"ש בא"ג	סה"כ לתשלום
פרטי חשבון עבור תאריכים:						
777	פסגה	01/01/22	31/01/22	277.30	87.59	242.89 ₪
778	גבע	9,262.49	9,399.29	136.80	53.68	73.43 ₪
779	שפל	26,935.87	28,110.87	1,175.00	33.94	398.80 ₪

סה"כ לדייר:

פסגה	גבע	שפל	סה"כ	שיא ביקוש
277.30	136.80	1,175.00	1,589.10	
242.89 ₪	73.43 ₪	398.80 ₪	715.12 ₪	

סה"כ צריכה
 סה"כ לתשלום

211.60 ₪	תשלום קבוע	
11.89 ₪	תשלום עבור גודל חיבור בKVA (3x63)	
938.60 ₪	סה"כ לתשלום	לא כולל מע"מ

התפלגות חיוב בש"ח לפי תע"ז

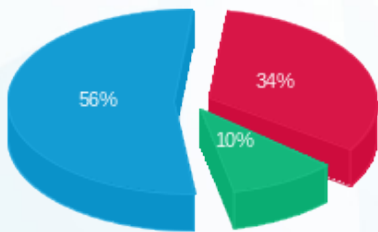

■ פסגה (242.89 ₪)
 ■ גבע (73.43 ₪)
 ■ שפל (398.80 ₪)

הסטוריית צריכה בקוט"ש

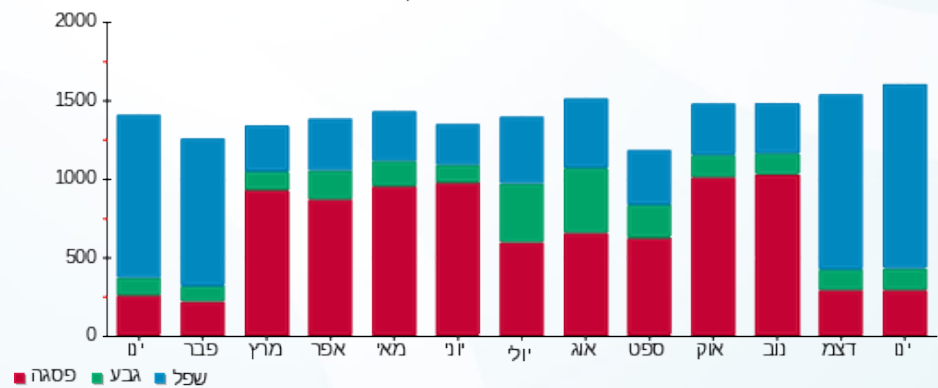



13/02/22

תאריך הפקדה:

שם דייר: בניין D - ק.08 - קלי

31/01/22

תאריך קריאה נוכחית:

שם אתר: מרכז עזריאלי חולון

01/01/22

תאריך קריאה קודמת:

לקוח/ה נכבד/ה, אנו מתכבדים להגיש את חישוב צריכת החשמל לתקופה 01/01/22 - 31/01/22:

בניין D קלי ק.8 - 4 - (3x600)

סוג תעריף	סוג צריכה	קריאה קודמת	קריאה נוכחית	סה"כ צריכה בקוט"ש	מחיר לקוט"ש בא"ג	סה"כ לתשלום
פרטי חשבון עבור תאריכים:						
		01/01/22	31/01/22			
777	פסגה	345,661.20	348,904.80	3,243.60	87.59	2,841.07 ₪
778	גבע	118,564.80	120,180.00	1,615.20	53.68	867.04 ₪
779	שפל	307,106.40	318,232.80	11,126.40	33.94	3,776.30 ₪

סה"כ לדייר:

פסגה	גבע	שפל	סה"כ	שיא ביקוש
3,243.60	1,615.20	11,126.40	15,985.20	2,342.57
2,841.07 ₪	867.04 ₪	3,776.30 ₪	7,484.41 ₪	

סה"כ צריכה

סה"כ לתשלום

211.60 ₪	תשלום קבוע	
113.22 ₪	תשלום עבור גודל חיבור בKVA (3x600)	
7,809.23 ₪	סה"כ לתשלום	לא כולל מע"מ

התפלגות חיוב בש"ח לפי תעו"ז

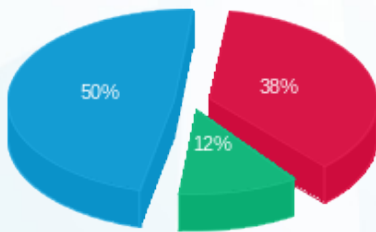

- פסגה (2,841.07 ₪) 12%
- גבע (867.04 ₪) 38%
- שפל (3,776.30 ₪) 50%

הסטוריית צריכה בקוט"ש

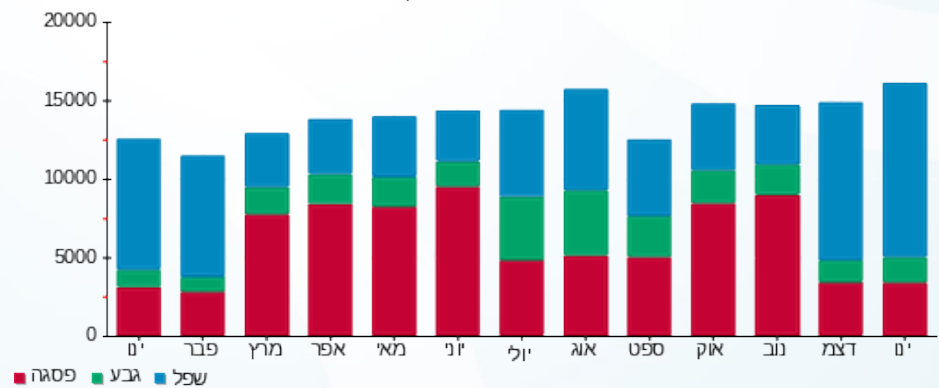



13/02/22 תאריך הפקה:
 31/01/22 תאריך קריאה נוכחית:
 01/01/22 תאריך קריאה קודמת:

שם דייר: בנין D - ק.10 - אוויה
 שם אתר: מרכז עזריאלי חולון
 תאריך יציאה: 03/01/22

לקוח/ה נכבד/ה, אנו מתכבדים להגיש את חישוב צריכת החשמל לתקופה 03/01/22 - 01/01/22:

בנין D - אוויה ק.10 - 1 - 14155733 (3x1000)

סה"כ לתשלום	מחיר לקוט"ש בא"ג	סה"כ צריכה בקוט"ש	קריאה נוכחית	קריאה קודמת	סוג צריכה	סוג תעריף
			03/01/22	01/01/22	פרטי חשבון עבור תאריכים:	
0.00 ₪	87.59	0.00	312,610.00	312,610.00	פסגה	777
0.00 ₪	53.68	0.00	111,242.00	111,242.00	גבע	778
4.07 ₪	33.94	12.00	328,900.00	328,888.00	שפל	779

סה"כ לדיר:

שיא ביקוש	סה"כ	שפל	גבע	פסגה
3,916.70	12.00	12.00	0.00	0.00
	4.07 ₪	4.07 ₪	0.00 ₪	0.00 ₪

סה"כ צריכה
 סה"כ לתשלום

211.60 ₪	תשלום קבוע	
18.26 ₪	תשלום עבור גודל חיבור בKVA (3x1000)	
233.93 ₪	סה"כ לתשלום	לא כולל מע"מ

התפלגות חיוב בש"ח לפי תעו"ז

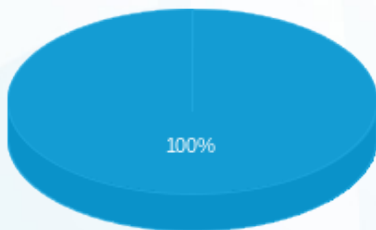

פסגה (0.00 ₪)
 גבע (0.00 ₪)
 שפל (4.07 ₪)

הסטוריית צריכה בקוט"ש

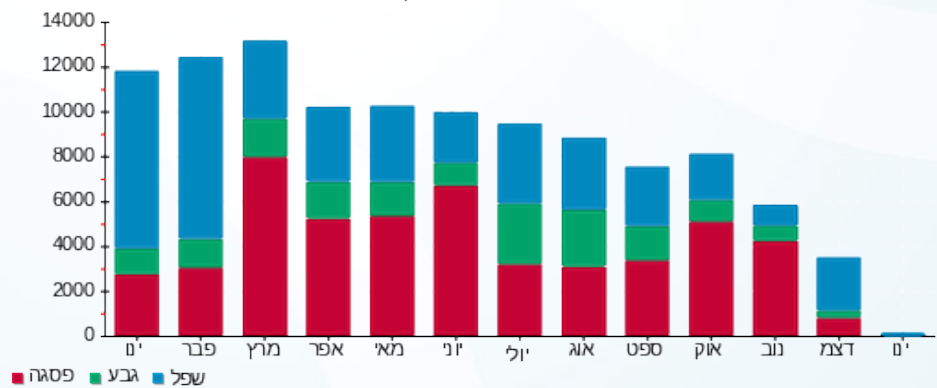

13/02/22 תאריך הפקה:
 31/01/22 תאריך קריאה נוכחית:
 01/01/22 תאריך קריאה קודמת:

שם דייר: בנין D - ק.10 - אוויה - שרתים
 שם אתר: מרכז עזריאלי חולון
 תאריך יציאה: 03/01/22

לקוח/ה נכבד/ה, אנו מתכבדים להגיש את חישוב צריכת החשמל לתקופה 01/01/22 - 03/01/22:

בנין D - אוויה ק.10 - שרתים - 4 - 14155733 (3x600)

סה"כ לתשלום	מחיר לקוט"ש בא"ג	סה"כ צריכה בקוט"ש	קריאה נוכחית	קריאה קודמת	סוג צריכה	סוג תעריף
			03/01/22	01/01/22	פרטי חשבון עבור תאריכים:	
0.00 ₪	87.59	0.00	314,247.00	314,247.00	פסגה	777
0.00 ₪	53.68	0.00	166,833.60	166,833.60	גבע	778
0.00 ₪	33.94	0.00	557,334.00	557,334.00	שפל	779

סה"כ לדייר:

שיא ביקוש	סה"כ	שפל	גבע	פסגה	סה"כ צריכה
	0.00	0.00	0.00	0.00	סה"כ לתשלום
	0.00 ₪	0.00 ₪	0.00 ₪	0.00 ₪	

0.00 ₪	תשלום קבוע	
10.96 ₪	תשלום עבור גודל חיבור בKVA (3x600)	
10.96 ₪	סה"כ לתשלום	לא כולל מע"מ

התפלגות חיוב בש"ח לפי תעו"ז

הסטוריית צריכה בקוט"ש

פסגה (0.00 ₪)
 גבע (0.00 ₪)
 שפל (0.00 ₪)

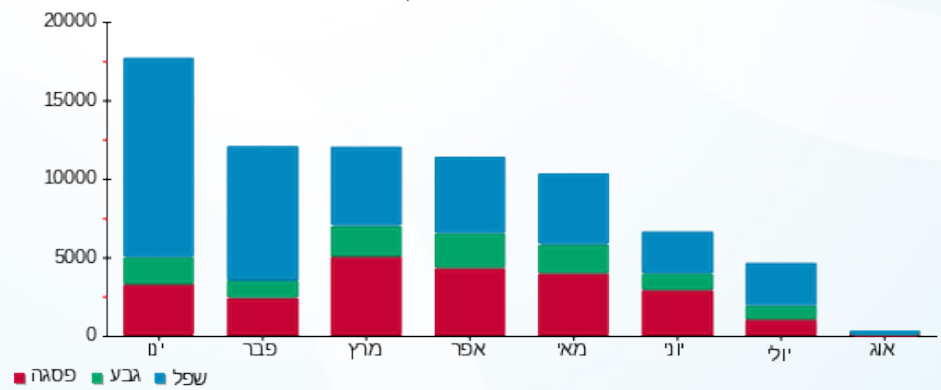



13/02/22

תאריך הפקה:

שם דייר: בניין D - ק.11 - הלמן אלדובי
שם אתר: מרכז עזריאלי חולון

31/01/22

תאריך קריאה נוכחית:

01/01/22

תאריך קריאה קודמת:

לקוח/ה נכבד/ה, אנו מתכבדים להגיש את חישוב צריכת החשמל לתקופה 01/01/22 - 31/01/22:

בניין D הלמן אלדובי ק.11. - 2 - 14155733(3x1000)

סוג תעריף	סוג צריכה	קריאה קודמת	קריאה נוכחית	סה"כ צריכה בקוט"ש	מחיר לקוט"ש בא"ג	סה"כ לתשלום
פרטי חשבון עבור תאריכים:						
777	פסגה	01/01/22	31/01/22	4,307.48	87.59	3,772.92 ₪
778	גבע	173,144.00	174,694.98	1,550.98	53.68	832.57 ₪
779	שפל	489,634.00	503,528.26	13,894.26	33.94	4,715.71 ₪

סה"כ לדייר:

פסגה	גבע	שפל	סה"כ	שיא ביקוש
4,307.48	1,550.98	13,894.26	19,752.72	3,919.40
₪ 3,772.92	₪ 832.57	₪ 4,715.71	₪ 9,321.20	

סה"כ צריכה

סה"כ לתשלום

211.60 ₪	תשלום קבוע	
188.70 ₪	תשלום עבור גודל חיבור בKVA (3x1000)	
9,721.50 ₪	סה"כ לתשלום	לא כולל מע"מ

התפלגות חיוב בש"ח לפי תעו"ז

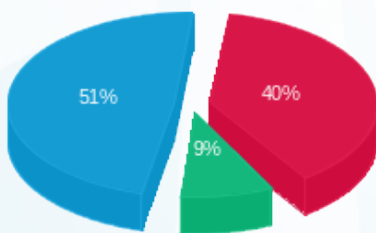

- פסגה (3,772.92 ₪) 51%
- גבע (832.57 ₪) 9%
- שפל (4,715.71 ₪) 40%

הסטוריית צריכה בקוט"ש

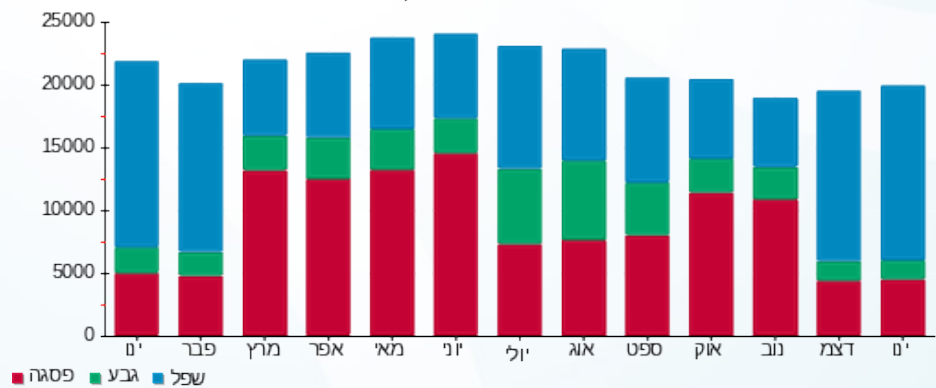



13/02/22

תאריך הפקה:

שם דייר: בניין D - ק.12 - סלופארק

31/01/22

תאריך קריאה נוכחית:

שם אתר: מרכז עזריאלי חולון

01/01/22

תאריך קריאה קודמת:

לקוח/ה נכבד/ה, אנו מתכבדים להגיש את חישוב צריכת החשמל לתקופה 01/01/22 - 31/01/22:

בניין D - ק.12 - סלופארק - 1 - 20281837(3x80)

סה"כ לתשלום	מחיר לקוט"ש בא"ג	סה"כ צריכה בקוט"ש	קריאה נוכחית	קריאה קודמת	סוג צריכה	סוג תעריף
			31/01/22	01/01/22		פרטי חשבון עבור תאריכים:
₪ 528.61	87.59	603.50	5,382.70	4,779.20	פסגה	777
₪ 66.03	53.68	123.00	1,291.80	1,168.80	גבע	778
₪ 824.50	33.94	2,429.30	5,779.70	3,350.40	שפל	779

סה"כ לדייר:

שיא ביקוש	סה"כ	שפל	גבע	פסגה
26.17	3,155.80	2,429.30	123.00	603.50
	₪ 1,419.14	₪ 824.50	₪ 66.03	₪ 528.61

סה"כ צריכה

סה"כ לתשלום

₪ 211.60	תשלום קבוע	
₪ 15.10	תשלום עבור גודל חיבור בKVA (3x80)	
₪ 1,645.83	סה"כ לתשלום	לא כולל מע"מ

התפלגות חיוב בש"ח לפי תעו"ז

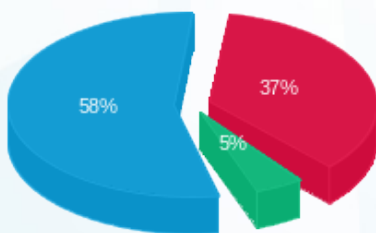

■ פסגה (₪ 528.61)
■ גבע (₪ 66.03)
■ שפל (₪ 824.50)

הסטוריית צריכה בקוט"ש

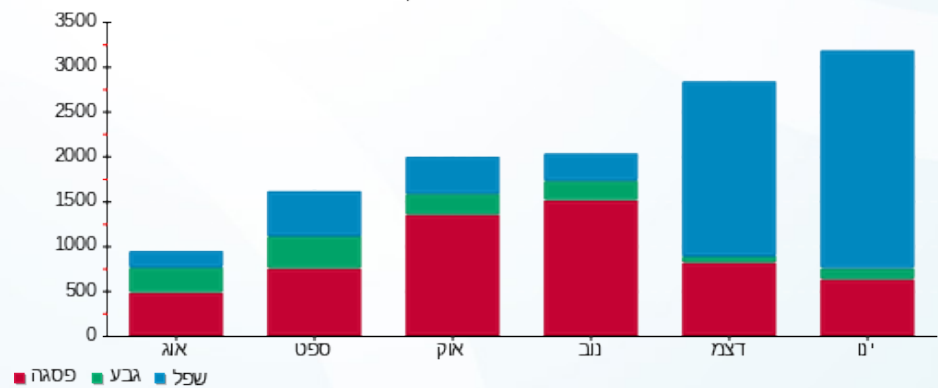

13/02/22 תאריך הפקה:
 31/01/22 תאריך קריאה נוכחית:
 01/01/22 תאריך קריאה קודמת:

שם דייר: בנין D - ק.12 - קומפיוג'ן
 שם אתר: מרכז עזריאלי חולון

לקוח/ה נכבד/ה, אנו מתכבדים להגיש את חישוב צריכת החשמל לתקופה 01/01/22 - 31/01/22:

בנין D - קומפיוג'ן ק.12 - 3 - 14155733 (3x1000)

סוג תעריף	סוג צריכה	קריאה קודמת	קריאה נוכחית	סה"כ צריכה בקוט"ש	מחיר לקוט"ש בא"ג	סה"כ לתשלום
		01/01/22	31/01/22			
777	פסגה	675,388.00	683,024.50	7,636.50	87.59	6,688.81 ₪
778	גבע	296,568.00	299,785.24	3,217.24	53.68	1,727.01 ₪
779	שפל	993,756.00	1,020,513.76	26,757.76	33.94	9,081.58 ₪

סה"כ לדייר:

פסגה	גבע	שפל	סה"כ	שיא ביקוש
7,636.50	3,217.24	26,757.76	37,611.50	3,900.64
₪ 6,688.81	₪ 1,727.01	₪ 9,081.58	₪ 17,497.41	

סה"כ צריכה
 סה"כ לתשלום

211.60 ₪	תשלום קבוע	
188.70 ₪	תשלום עבור גודל חיבור בKVA (3x1000)	
17,897.71 ₪	סה"כ לתשלום	לא כולל מע"מ

התפלגות חיוב בש"ח לפי תעו"ז

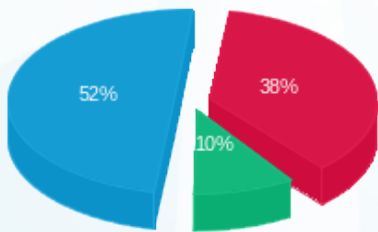

■ פסגה (₪ 6,688.81)
 ■ גבע (₪ 1,727.01)
 ■ שפל (₪ 9,081.58)

הסטוריית צריכה בקוט"ש

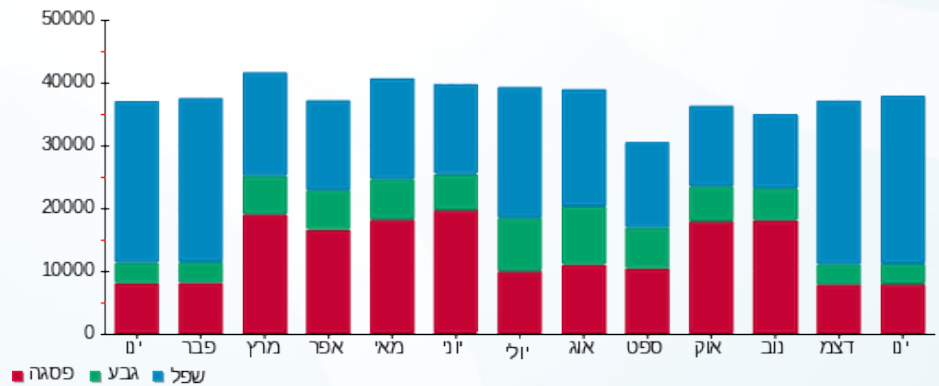



13/02/22

תאריך הפקה:

שם דייר: בניין D - ק.12 - שביד

31/01/22

תאריך קריאה נוכחית:

שם אתר: מרכז עזריאלי חולון

01/01/22

תאריך קריאה קודמת:

לקוח/ה נכבד/ה, אנו מתכבדים להגיש את חישוב צריכת החשמל לתקופה 01/01/22 - 31/01/22:

בניין D - ק.12 - שביד - 1 - 17312727(3x80)

סוג תעריף	סוג צריכה	קריאה קודמת	קריאה נוכחית	סה"כ צריכה בקוט"ש	מחיר לקוט"ש בא"ג	סה"כ לתשלום
פרטי חשבון עבור תאריכים:						
777	פסגה	01/01/22	31/01/22	413.40	87.59	362.10 ₪
778	גבע	3,198.50	3,338.60	140.10	53.68	75.21 ₪
779	שפל	5,573.70	7,114.10	1,540.40	33.94	522.81 ₪

סה"כ לדייר:

פסגה	גבע	שפל	סה"כ	שיא ביקוש
413.40	140.10	1,540.40	2,093.90	19.41
362.10 ₪	75.21 ₪	522.81 ₪	960.11 ₪	

סה"כ צריכה

סה"כ לתשלום

211.60 ₪	תשלום קבוע	
15.10 ₪	תשלום עבור גודל חיבור בKVA (3x80)	
1,186.81 ₪	סה"כ לתשלום	לא כולל מע"מ

התפלגות חיוב בש"ח לפי תעו"ז

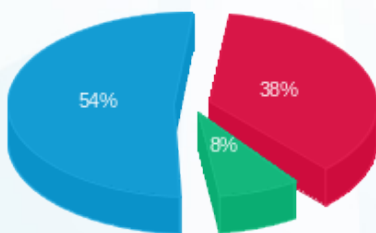

- פסגה (362.10 ₪) 54%
- גבע (75.21 ₪) 8%
- שפל (522.81 ₪) 38%

הסטוריית צריכה בקוט"ש

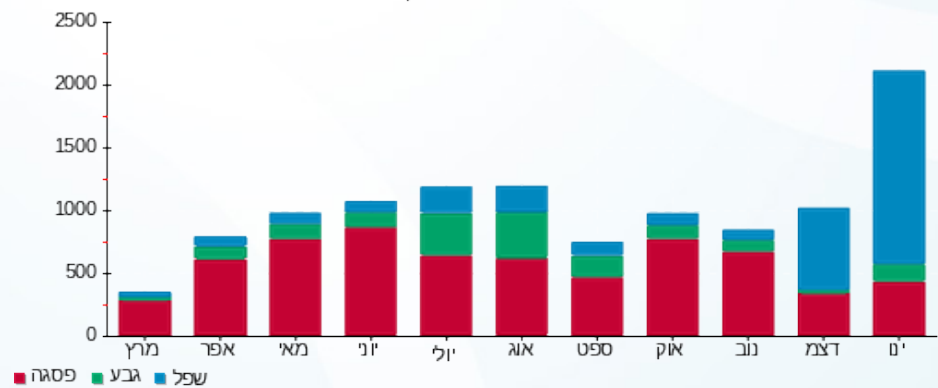

13/02/22 תאריך הפקה:
 31/01/22 תאריך קריאה נוכחית:
 01/01/22 תאריך קריאה קודמת:

שם דייר: בנין D - קומפיוג'ן - שלט
 שם אתר: מרכז עזריאלי חולון

לקוח/ה נכבד/ה, אנו מתכבדים להגיש את חישוב צריכת החשמל לתקופה 01/01/22 - 31/01/22:

בנין D - קומפיוג'ן - שלט (5 - 15091199) (1x16) S)

סוג תעריף	סוג צריכה	קריאה קודמת	קריאה נוכחית	סה"כ צריכה בקוט"ש	מחיר לקוט"ש בא"ג	סה"כ לתשלום
פרטי חשבון עבור תאריכים:						
777	פסגה	01/01/22	31/01/22	0.00	87.59	0.00 ₪
778	גבע	663.35	668.95	5.60	53.68	3.01 ₪
779	שפל	9,003.10	9,095.65	92.55	33.94	31.41 ₪

סה"כ לדייר:

פסגה	גבע	שפל	סה"כ	שיא ביקוש
0.00	5.60	92.55	98.15	0.27
0.00 ₪	3.01 ₪	31.41 ₪	34.42 ₪	

סה"כ צריכה
 סה"כ לתשלום

0.00 ₪	תשלום קבוע	
1.01 ₪	תשלום עבור גודל חיבור בKVA (1x16)	
35.42 ₪	סה"כ לתשלום	לא כולל מע"מ

התפלגות חיוב בש"ח לפי תעו"ז

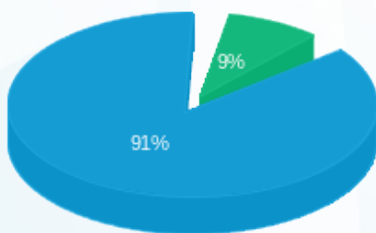

פסגה (0.00 ₪)
 גבע (3.01 ₪)
 שפל (31.41 ₪)

הסטוריית צריכה בקוט"ש

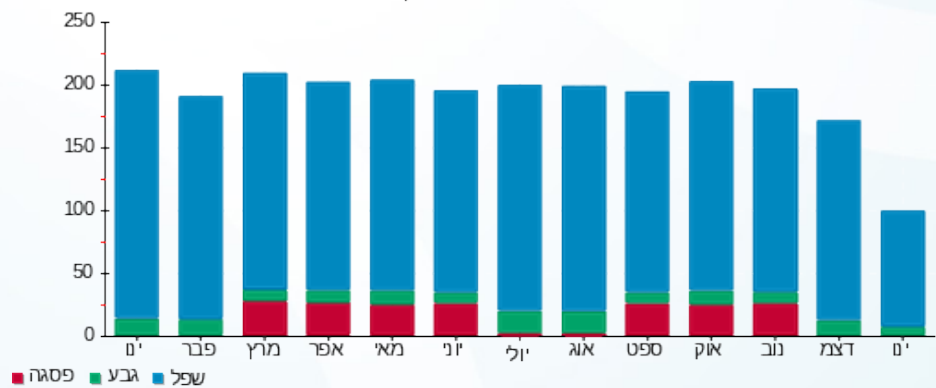



13/02/22 תאריך הפקה:
 31/01/22 תאריך קריאה נוכחית:
 01/01/22 תאריך קריאה קודמת:

שם דייר: בנין D - קומפיוג'ן מחסן
 שם אתר: מרכז עזריאלי חולון

לקוח/ה נכבד/ה, אנו מתכבדים להגיש את חישוב צריכת החשמל לתקופה 01/01/22 - 31/01/22:

בנין D - קומפיוג'ן מחסן - 10 - 13044090 (3x63)

סוג תעריף	סוג צריכה	קריאה קודמת	קריאה נוכחית	סה"כ צריכה בקוט"ש	מחיר לקוט"ש בא"ג	סה"כ לתשלום
פרטי חשבון עבור תאריכים:						
777	פסגה	01/01/22	31/01/22	432.20	87.59	378.56 ₪
778	גבע	20,849.30	21,061.60	212.30	53.68	113.96 ₪
779	שפל	66,642.90	68,286.30	1,643.40	33.94	557.77 ₪

סה"כ לדייר:

פסגה	גבע	שפל	סה"כ	שיא ביקוש
432.20	212.30	1,643.40	2,287.90	4.98
₪ 378.56	₪ 113.96	₪ 557.77	₪ 1,050.30	

סה"כ צריכה

סה"כ לתשלום

211.60 ₪	תשלום קבוע	
11.89 ₪	תשלום עבור גודל חיבור בKVA (3x63)	
1,273.78 ₪	סה"כ לתשלום	לא כולל מע"מ

התפלגות חיוב בש"ח לפי תעו"ז

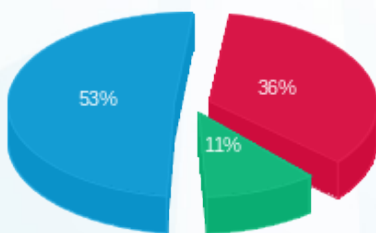

■ פסגה (378.56 ₪)
 ■ גבע (113.96 ₪)
 ■ שפל (557.77 ₪)

הסטוריית צריכה בקוט"ש

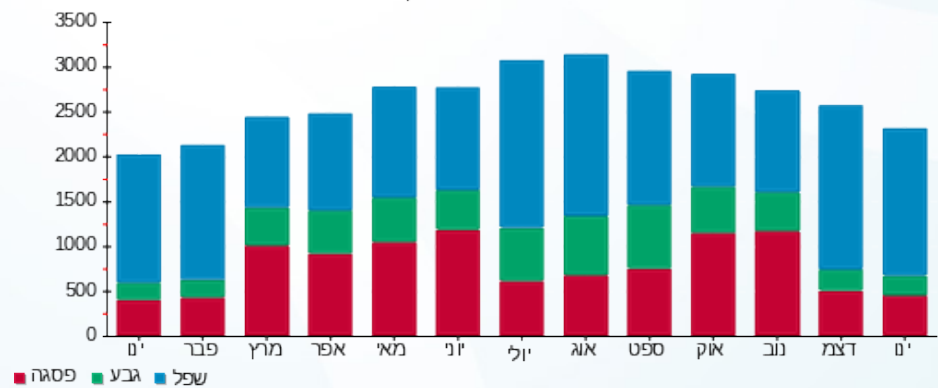



13/02/22

תאריך הפקדה:

שם דייר: בנין D - קלי - שלט

31/01/22

תאריך קריאה נוכחית:

שם אתר: מרכז עזריאלי חולון

01/01/22

תאריך קריאה קודמת:

לקוח/ה נכבד/ה, אנו מתכבדים להגיש את חישוב צריכת החשמל לתקופה 01/01/22 - 31/01/22:

בנין D - קלי - שלט (9 - 15091199) (1x16) - T)

סוג תעריף	סוג צריכה	קריאה קודמת	קריאה נוכחית	סה"כ צריכה בקוט"ש	מחיר לקוט"ש בא"ג	סה"כ לתשלום
פרטי חשבון עבור תאריכים:						
777	פסגה	01/01/22	31/01/22	0.00	87.59	0.00 ₪
778	גבע	270.75	276.25	5.50	53.68	2.95 ₪
779	שפל	3,703.60	3,795.30	91.70	33.94	31.12 ₪

סה"כ לדייר:

פסגה	גבע	שפל	סה"כ	שיא ביקוש
0.00	5.50	91.70	97.20	0.27
0.00 ₪	2.95 ₪	31.12 ₪	34.08 ₪	

סה"כ צריכה

סה"כ לתשלום

0.00 ₪	תשלום קבוע	
1.01 ₪	תשלום עבור גודל חיבור בKVA (1x16)	
35.08 ₪	סה"כ לתשלום	לא כולל מע"מ

התפלגות חיוב בש"ח לפי תעו"ז

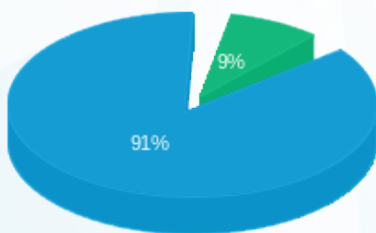

- פסגה (0.00 ₪)
- גבע (2.95 ₪)
- שפל (31.12 ₪)

הסטוריית צריכה בקוט"ש

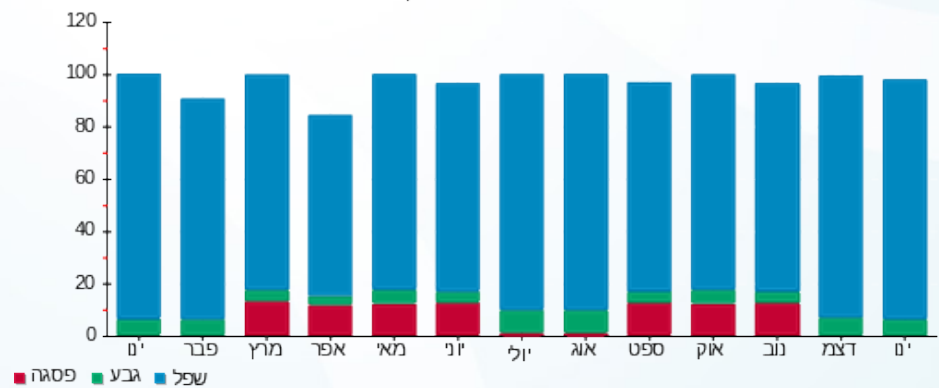

- פסגה
- גבע
- שפל





13/02/22

תאריך הפקה:

31/01/22

תאריך קריאה נוכחית:

01/01/22

תאריך קריאה קודמת:

שם דייר: בניין D - קרני
שם אתר: מרכז עזריאלי חולון

לקוח/ה נכבד/ה, אנו מתכבדים להגיש את חישוב צריכת החשמל לתקופה 01/01/22 - 31/01/22:

בניין D - קרני - 6 - 13044090 (3x400)

סה"כ לתשלום	מחיר לקוט"ש בא"ג	סה"כ צריכה בקוט"ש	קריאה נוכחית	קריאה קודמת	סוג צריכה	סוג תעריף
			31/01/22	01/01/22		פרטי חשבון עבור תאריכים:
₪ 711.58	87.59	812.40	193,133.20	192,320.80	פסגה	777
₪ 216.65	53.68	403.60	66,684.00	66,280.40	גבע	778
₪ 1,321.35	33.94	3,893.20	181,596.80	177,703.60	שפל	779

סה"כ לדייר:

שיא ביקוש	סה"כ	שפל	גבע	פסגה
32.18	5,109.20	3,893.20	403.60	812.40
	₪ 2,249.59	₪ 1,321.35	₪ 216.65	₪ 711.58

סה"כ צריכה

סה"כ לתשלום

₪ 211.60	תשלום קבוע	
₪ 75.48	תשלום עבור גודל חיבור בKVA (3x400)	
₪ 2,536.67	סה"כ לתשלום	לא כולל מע"מ

התפלגות חיוב בש"ח לפי תעו"ז

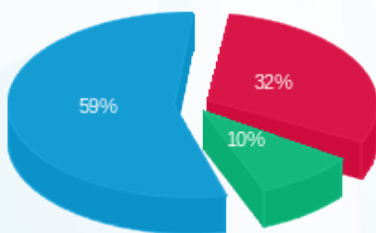

■ פסגה (₪ 711.58)
■ גבע (₪ 216.65)
■ שפל (₪ 1,321.35)

הסטוריית צריכה בקוט"ש

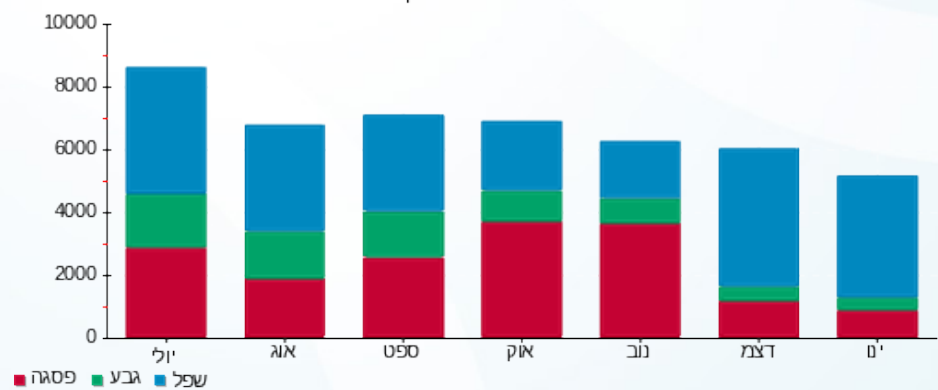



13/02/22

תאריך הפקדה:

שם דייר: בניין D - ריבר
שם אתר: מרכז עזריאלי חולון

31/01/22

תאריך קריאה נוכחית:

01/01/22

תאריך קריאה קודמת:

לקוח/ה נכבד/ה, אנו מתכבדים להגיש את חישוב צריכת החשמל לתקופה 01/01/22 - 31/01/22:

בניין D ריבר - 5 - 13044090 (3x400)

סוג תעריף	סוג צריכה	קריאה קודמת	קריאה נוכחית	סה"כ צריכה בקוט"ש	מחיר לקוט"ש בא"ג	סה"כ לתשלום
פרטי חשבון עבור תאריכים:						
		01/01/22	31/01/22			
777	פסגה	288,469.60	292,704.80	4,235.20	87.59	3,709.61 ₪
778	גבע	143,269.20	144,446.80	1,177.60	53.68	632.14 ₪
779	שפל	380,298.40	391,785.20	11,486.80	33.94	3,898.62 ₪

סה"כ לדייר:

פסגה	גבע	שפל	סה"כ	שיא ביקוש
4,235.20	1,177.60	11,486.80	16,899.60	54.12
3,709.61 ₪	632.14 ₪	3,898.62 ₪	8,240.37 ₪	

סה"כ צריכה

סה"כ לתשלום

211.60 ₪	תשלום קבוע	
75.48 ₪	תשלום עבור גודל חיבור בKVA (3x400)	
8,527.45 ₪	סה"כ לתשלום	לא כולל מע"מ

התפלגות חיוב בש"ח לפי תע"ז

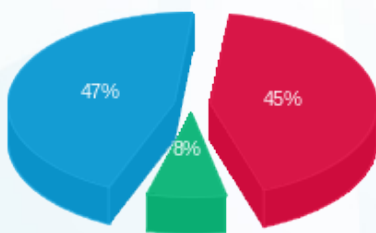

- פסגה (3,709.61 ₪) 47%
- גבע (632.14 ₪) 8%
- שפל (3,898.62 ₪) 45%

הסטוריית צריכה בקוט"ש

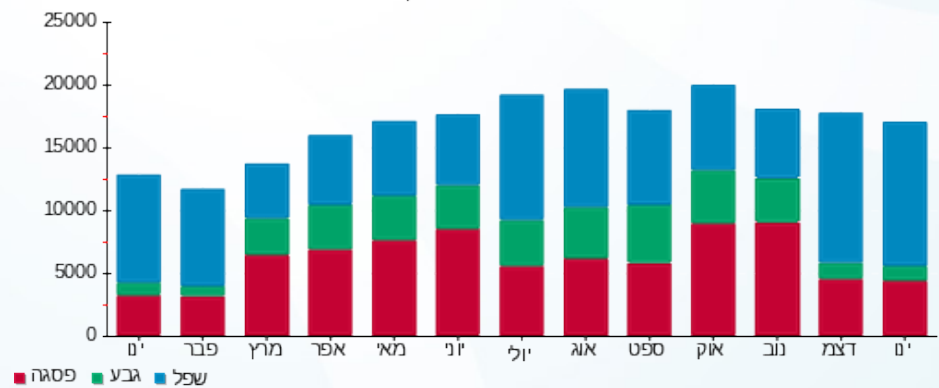



13/02/22

תאריך הפקה:

שם דייר: בנין D מיזוג אוויר
שם אתר: מרכז עזריאלי חולון

31/01/22

תאריך קריאה נוכחית:

01/01/22

תאריך קריאה קודמת:

לקוח/ה נכבד/ה, אנו מתכבדים להגיש את חישוב צריכת החשמל לתקופה 01/01/22 - 31/01/22:
בנין D צילר 1 (1) - 9 - 13044090

סוג תעריף	סוג צריכה	קריאה קודמת	קריאה נוכחית	סה"כ צריכה בקוט"ש	מחיר לקוט"ש בא"ג	סה"כ לתשלום
פרטי חשבון עבור תאריכים:						
777	פסגה	01/01/22	31/01/22	0.00	87.59	0.00 ₪
778	גבע	0.00	0.00	0.00	53.68	0.00 ₪
779	שפל	0.00	0.00	0.00	33.94	0.00 ₪

בנין D צילר 3 - 2 - 14155666

סוג תעריף	סוג צריכה	קריאה קודמת	קריאה נוכחית	סה"כ צריכה בקוט"ש	מחיר לקוט"ש בא"ג	סה"כ לתשלום
פרטי חשבון עבור תאריכים:						
777	פסגה	01/01/22	31/01/22	1,640.00	87.59	1,436.48 ₪
778	גבע	68,712.00	69,922.00	1,210.00	53.68	649.53 ₪
779	שפל	137,628.00	144,650.00	7,022.00	33.94	2,383.27 ₪

בנין D צילר 1 (2) - 2 - 14155670

סוג תעריף	סוג צריכה	קריאה קודמת	קריאה נוכחית	סה"כ צריכה בקוט"ש	מחיר לקוט"ש בא"ג	סה"כ לתשלום
פרטי חשבון עבור תאריכים:						
777	פסגה	01/01/22	31/01/22	6.00	87.59	5.26 ₪
778	גבע	297,698.00	297,698.00	0.00	53.68	0.00 ₪
779	שפל	751,332.00	751,332.00	0.00	33.94	0.00 ₪

בנין D צילר 5 - 2 - 14155671

סוג תעריף	סוג צריכה	קריאה קודמת	קריאה נוכחית	סה"כ צריכה בקוט"ש	מחיר לקוט"ש בא"ג	סה"כ לתשלום
פרטי חשבון עבור תאריכים:						
777	פסגה	01/01/22	31/01/22	0.00	87.59	0.00 ₪
778	גבע	0.00	0.00	0.00	53.68	0.00 ₪
779	שפל	0.00	0.00	0.00	33.94	0.00 ₪



בניין D צילר 2 - 2 - 14155703

סוג תעריף	סוג צריכה	קריאה קודמת	קריאה נוכחית	סה"כ צריכה בקוט"ש	מחיר לקוט"ש בא"ג	סה"כ לתשלום
פרטי חשבון עבור תאריכים:			31/01/22	01/01/22		
777	פסגה	1,125,524.00	1,138,182.00	12,658.00	87.59	11,087.14 ₪
778	גבע	401,602.00	406,100.00	4,498.00	53.68	2,414.53 ₪
779	שפל	767,680.00	805,806.00	38,126.00	33.94	12,939.96 ₪

בניין D צילר 6 - 2 - 14155706

סוג תעריף	סוג צריכה	קריאה קודמת	קריאה נוכחית	סה"כ צריכה בקוט"ש	מחיר לקוט"ש בא"ג	סה"כ לתשלום
פרטי חשבון עבור תאריכים:			31/01/22	01/01/22		
777	פסגה	642,460.00	644,612.00	2,152.00	87.59	1,884.94 ₪
778	גבע	159,506.00	160,426.00	920.00	53.68	493.86 ₪
779	שפל	270,110.00	279,442.00	9,332.00	33.94	3,167.28 ₪

בניין D צילר 7 - 3 - 14155706

סוג תעריף	סוג צריכה	קריאה קודמת	קריאה נוכחית	סה"כ צריכה בקוט"ש	מחיר לקוט"ש בא"ג	סה"כ לתשלום
פרטי חשבון עבור תאריכים:			31/01/22	01/01/22		
777	פסגה	876,364.00	876,402.00	38.00	87.59	33.28 ₪
778	גבע	291,832.00	291,832.00	0.00	53.68	0.00 ₪
779	שפל	477,682.00	478,010.00	328.00	33.94	111.32 ₪

בניין D צילר 8 - 4 - 14155706

סוג תעריף	סוג צריכה	קריאה קודמת	קריאה נוכחית	סה"כ צריכה בקוט"ש	מחיר לקוט"ש בא"ג	סה"כ לתשלום
פרטי חשבון עבור תאריכים:			31/01/22	01/01/22		
777	פסגה	118,384.80	118,384.80	0.00	87.59	0.00 ₪
778	גבע	81,157.60	81,157.60	0.00	53.68	0.00 ₪
779	שפל	211,544.00	211,544.00	0.00	33.94	0.00 ₪

בניין D - צילר 4 - 1 - 15091198

סוג תעריף	סוג צריכה	קריאה קודמת	קריאה נוכחית	סה"כ צריכה בקוט"ש	מחיר לקוט"ש בא"ג	סה"כ לתשלום
פרטי חשבון עבור תאריכים:			31/01/22	01/01/22		
777	פסגה	51,671.20	51,671.20	0.00	87.59	0.00 ₪
778	גבע	27,618.40	27,618.40	0.00	53.68	0.00 ₪
779	שפל	252,493.60	252,493.60	0.00	33.94	0.00 ₪





בנין D ראשי לוח D1 ACFP יטאות ומשאבות - 2 - 15091594

סה"כ לתשלום	מחיר לקוט"ש בא"ג	סה"כ צריכה בקוט"ש	קריאה נוכחית	קריאה קודמת	סוג צריכה	סוג תעריף
			31/01/22	01/01/22	פרטי חשבון עבור תאריכים:	
₪ 8,218.04	87.59	9,382.40	918,464.00	909,081.60	פסגה	777
₪ 2,047.57	53.68	3,814.40	317,760.00	313,945.60	גבע	778
₪ 10,659.88	33.94	31,408.00	917,424.00	886,016.00	שפל	779

בנין D ראשי לוח ACFP D2 יטאות ומשאבות - 3 - 15091594

סה"כ לתשלום	מחיר לקוט"ש בא"ג	סה"כ צריכה בקוט"ש	קריאה נוכחית	קריאה קודמת	סוג צריכה	סוג תעריף
			31/01/22	01/01/22	פרטי חשבון עבור תאריכים:	
₪ 1,641.09	87.59	1,873.60	227,616.00	225,742.40	פסגה	777
₪ 602.93	53.68	1,123.20	146,849.60	145,726.40	גבע	778
₪ 2,867.52	33.94	8,448.80	430,689.60	422,240.80	שפל	779

סה"כ לדירה:

שיא ביקוש	סה"כ	שפל	גבע	פסגה	
3,919.68	133,980.40	94,664.80	11,565.60	27,750.00	סה"כ צריכה
	₪ 62,643.87	₪ 32,129.23	₪ 6,208.41	₪ 24,306.23	סה"כ לתשלום

₪ 0.00	תשלום קבוע	
₪ 62,643.87	סה"כ לתשלום	לא כולל מע"מ

התפלגות חיוב בש"ח לפי תעו"ז

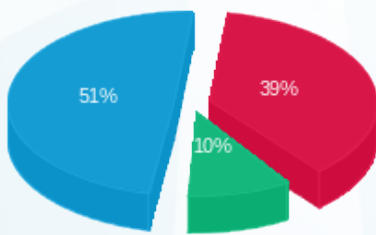

- פסגה (₪ 24,306.23) 51%
- גבע (₪ 6,208.41) 10%
- שפל (₪ 32,129.23) 39%

הסטוריית צריכה בקוט"ש

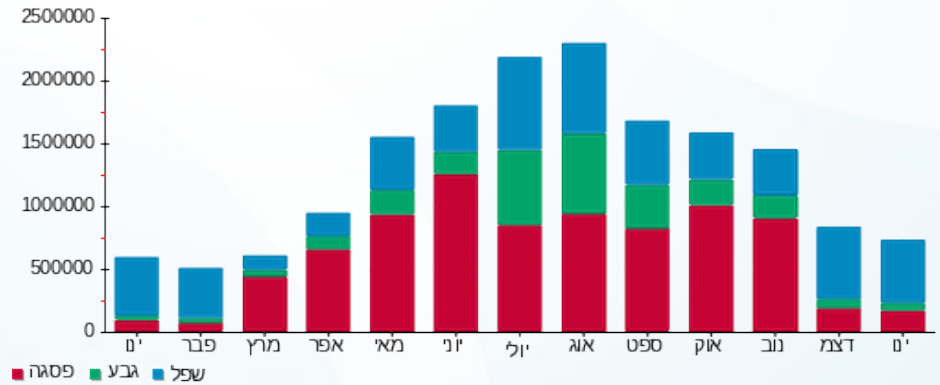



13/02/22 תאריך הפקה:
 31/01/22 תאריך קריאה נוכחית:
 01/01/22 תאריך קריאה קודמת:

שם דייר: בנין D ציבורי
שם אתר: מרכז עזריאלי חולון

לקוח/ה נכבד/ה, אנו מתכבדים להגיש את חישוב צריכת החשמל לתקופה 01/01/22 - 31/01/22:

בנין D טיב טעם - 1 - 13044090

סוג תעריף	סוג צריכה	קריאה קודמת	קריאה נוכחית	סה"כ צריכה בקוט"ש	מחיר לקוט"ש בא"ג	סה"כ לתשלום
פרטי חשבון עבור תאריכים:			31/01/22	01/01/22		
777	פסגה	645,143.60	654,353.20	-9,209.60	87.59	₪ -8,066.69
778	גבע	339,428.40	343,308.80	-3,880.40	53.68	₪ -2,083.00
779	שפל	913,232.80	944,218.40	-30,985.60	33.94	₪ -10,516.51

בנין D מקדונלדס - 2 - 13044090

סוג תעריף	סוג צריכה	קריאה קודמת	קריאה נוכחית	סה"כ צריכה בקוט"ש	מחיר לקוט"ש בא"ג	סה"כ לתשלום
פרטי חשבון עבור תאריכים:			31/01/22	01/01/22		
777	פסגה	167,865.20	170,206.00	-2,340.80	87.59	₪ -2,050.31
778	גבע	67,847.60	68,228.00	-380.40	53.68	₪ -204.20
779	שפל	145,089.20	150,148.80	-5,059.60	33.94	₪ -1,717.23

בנין D בר סלטים - 4 - 13044090

סוג תעריף	סוג צריכה	קריאה קודמת	קריאה נוכחית	סה"כ צריכה בקוט"ש	מחיר לקוט"ש בא"ג	סה"כ לתשלום
פרטי חשבון עבור תאריכים:			31/01/22	01/01/22		
777	פסגה	28,724.10	28,909.60	-185.50	87.59	₪ -162.48
778	גבע	8,522.50	8,627.20	-104.70	53.68	₪ -56.20
779	שפל	27,344.20	28,389.50	-1,045.30	33.94	₪ -354.77

בנין D ריבר - 5 - 13044090

סוג תעריף	סוג צריכה	קריאה קודמת	קריאה נוכחית	סה"כ צריכה בקוט"ש	מחיר לקוט"ש בא"ג	סה"כ לתשלום
פרטי חשבון עבור תאריכים:			31/01/22	01/01/22		
777	פסגה	288,469.60	292,704.80	-4,235.20	87.59	₪ -3,709.61
778	גבע	143,269.20	144,446.80	-1,177.60	53.68	₪ -632.14
779	שפל	380,298.40	391,785.20	-11,486.80	33.94	₪ -3,898.62



בניין D - קרני - 6 - 13044090

סוג תעריף	סוג צריכה	קריאה קודמת	קריאה נוכחית	סה"כ צריכה בקוט"ש	מחיר לקוט"ש בא"ג	סה"כ לתשלום
פרטי חשבון עבור תאריכים:						
777	פסגה	01/01/22	31/01/22	-812.40	87.59	₪ -711.58
778	גבע	66,280.40	66,684.00	-403.60	53.68	₪ -216.65
779	שפל	177,703.60	181,596.80	-3,893.20	33.94	₪ -1,321.35

בניין D אייברג - 7 - 13044090

סוג תעריף	סוג צריכה	קריאה קודמת	קריאה נוכחית	סה"כ צריכה בקוט"ש	מחיר לקוט"ש בא"ג	סה"כ לתשלום
פרטי חשבון עבור תאריכים:						
777	פסגה	01/01/22	31/01/22	-490.00	87.59	₪ -429.19
778	גבע	26,848.80	27,293.80	-445.00	53.68	₪ -238.88
779	שפל	79,877.20	83,826.80	-3,949.60	33.94	₪ -1,340.49

בניין D מונה 8 - 13044090 - 8

סוג תעריף	סוג צריכה	קריאה קודמת	קריאה נוכחית	סה"כ צריכה בקוט"ש	מחיר לקוט"ש בא"ג	סה"כ לתשלום
פרטי חשבון עבור תאריכים:						
777	פסגה	01/01/22	31/01/22	-50.50	87.59	₪ -44.23
778	גבע	2,019.70	2,033.90	-14.20	53.68	₪ -7.62
779	שפל	6,963.90	7,180.90	-217.00	33.94	₪ -73.65

מיזוג אוויר בניין 9 - 13044090 - D

סוג תעריף	סוג צריכה	קריאה קודמת	קריאה נוכחית	סה"כ צריכה בקוט"ש	מחיר לקוט"ש בא"ג	סה"כ לתשלום
פרטי חשבון עבור תאריכים:						
777	פסגה	0.00	0.00	0.00	87.59	₪ 0.00
778	גבע	0.00	0.00	0.00	53.68	₪ 0.00
779	שפל	0.00	0.00	0.00	33.94	₪ 0.00

בניין D מחסן קומפיון - 10 - 13044090

סוג תעריף	סוג צריכה	קריאה קודמת	קריאה נוכחית	סה"כ צריכה בקוט"ש	מחיר לקוט"ש בא"ג	סה"כ לתשלום
פרטי חשבון עבור תאריכים:						
777	פסגה	37,436.90	37,869.10	-432.20	87.59	₪ -378.56
778	גבע	20,849.30	21,061.60	-212.30	53.68	₪ -113.96
779	שפל	66,642.90	68,286.30	-1,643.40	33.94	₪ -557.77



בניין D מכון העתקות - 11 - 13044090

סוג תעריף	סוג צריכה	קריאה קודמת	קריאה נוכחית	סה"כ צריכה בקוט"ש	מחיר לקוט"ש בא"ג	סה"כ לתשלום
פרטי חשבון עבור תאריכים:						
777	פסגה	01/01/22	31/01/22	-81.60	87.59	₪ -71.47
778	גבע	1,137.25	1,164.20	-26.95	53.68	₪ -14.47
779	שפל	3,387.15	3,810.50	-423.35	33.94	₪ -143.68

בניין D פטיפוריה - 12 - 13044090

סוג תעריף	סוג צריכה	קריאה קודמת	קריאה נוכחית	סה"כ צריכה בקוט"ש	מחיר לקוט"ש בא"ג	סה"כ לתשלום
פרטי חשבון עבור תאריכים:						
777	פסגה	01/01/22	31/01/22	-213.20	87.59	₪ -186.74
778	גבע	7,927.00	8,220.80	-293.80	53.68	₪ -157.71
779	שפל	22,549.20	23,553.00	-1,003.80	33.94	₪ -340.69

בניין D - חניות הכישור - 13 - 13044090

סוג תעריף	סוג צריכה	קריאה קודמת	קריאה נוכחית	סה"כ צריכה בקוט"ש	מחיר לקוט"ש בא"ג	סה"כ לתשלום
פרטי חשבון עבור תאריכים:						
777	פסגה	01/01/22	31/01/22	-118.50	87.59	₪ -103.79
778	גבע	3,198.10	3,223.10	-25.00	53.68	₪ -13.42
779	שפל	7,630.70	7,976.20	-345.50	33.94	₪ -117.26

בניין D ראשי שגאי 1 - 14155666 - T3

סוג תעריף	סוג צריכה	קריאה קודמת	קריאה נוכחית	סה"כ צריכה בקוט"ש	מחיר לקוט"ש בא"ג	סה"כ לתשלום
פרטי חשבון עבור תאריכים:						
777	פסגה	01/01/22	31/01/22	0.00	87.59	₪ 0.00
778	גבע	693,523.20	693,523.20	0.00	53.68	₪ 0.00
779	שפל	2,073,964.80	2,073,964.80	0.00	33.94	₪ 0.00

מיוזג אוויר בניין 2 - 14155666 - D

סוג תעריף	סוג צריכה	קריאה קודמת	קריאה נוכחית	סה"כ צריכה בקוט"ש	מחיר לקוט"ש בא"ג	סה"כ לתשלום
פרטי חשבון עבור תאריכים:						
777	פסגה	01/01/22	31/01/22	-1,640.00	87.59	₪ -1,436.48
778	גבע	68,712.00	69,922.00	-1,210.00	53.68	₪ -649.53
779	שפל	137,628.00	144,650.00	-7,022.00	33.94	₪ -2,383.27



בניין D ראשי שגאי 1 - 14155670 - T1

סוג תעריף	סוג צריכה	קריאה קודמת	קריאה נוכחית	סה"כ צריכה בקוט"ש	מחיר לקוט"ש בא"ג	סה"כ לתשלום
			31/01/22	01/01/22	פרטי חשבון עבור תאריכים:	
777	פסגה	1,812,550.40	1,812,550.40	0.00	87.59	0.00 ₪
778	גבע	737,344.00	737,344.00	0.00	53.68	0.00 ₪
779	שפל	2,279,590.40	2,279,590.40	0.00	33.94	0.00 ₪

מיזוג אוויר בניין 2 - 14155670 - D

סוג תעריף	סוג צריכה	קריאה קודמת	קריאה נוכחית	סה"כ צריכה בקוט"ש	מחיר לקוט"ש בא"ג	סה"כ לתשלום
			31/01/22	01/01/22	פרטי חשבון עבור תאריכים:	
777	פסגה	850,198.00	850,204.00	-6.00	87.59	-5.26 ₪
778	גבע	297,698.00	297,698.00	0.00	53.68	0.00 ₪
779	שפל	751,332.00	751,332.00	0.00	33.94	0.00 ₪

בניין D ראשי שגאי 1 - 14155671 - T4

סוג תעריף	סוג צריכה	קריאה קודמת	קריאה נוכחית	סה"כ צריכה בקוט"ש	מחיר לקוט"ש בא"ג	סה"כ לתשלום
			31/01/22	01/01/22	פרטי חשבון עבור תאריכים:	
777	פסגה	0.00	0.00	0.00	87.59	0.00 ₪
778	גבע	0.00	0.00	0.00	53.68	0.00 ₪
779	שפל	0.00	0.00	0.00	33.94	0.00 ₪

מיזוג אוויר בניין 2 - 14155671 - D

סוג תעריף	סוג צריכה	קריאה קודמת	קריאה נוכחית	סה"כ צריכה בקוט"ש	מחיר לקוט"ש בא"ג	סה"כ לתשלום
			31/01/22	01/01/22	פרטי חשבון עבור תאריכים:	
777	פסגה	0.00	0.00	0.00	87.59	0.00 ₪
778	גבע	0.00	0.00	0.00	53.68	0.00 ₪
779	שפל	0.00	0.00	0.00	33.94	0.00 ₪

בניין AVAYA D ק.1 שרתים - 1 - 14155699

סוג תעריף	סוג צריכה	קריאה קודמת	קריאה נוכחית	סה"כ צריכה בקוט"ש	מחיר לקוט"ש בא"ג	סה"כ לתשלום
			31/01/22	01/01/22	פרטי חשבון עבור תאריכים:	
777	פסגה	618,415.20	624,936.00	-6,520.80	87.59	-5,711.57 ₪
778	גבע	333,156.00	336,298.20	-3,142.20	53.68	-1,686.73 ₪
779	שפל	1,101,948.00	1,125,990.00	-24,042.00	33.94	-8,159.85 ₪



בניין AVAYA D ק. 8 - 2 - 14155699

סוג תעריף	סוג צריכה	קריאה קודמת	קריאה נוכחית	סה"כ צריכה בקוט"ש	מחיר לקוט"ש בא"ג	סה"כ לתשלום
פרטי חשבון עבור תאריכים:						
777	פסגה	01/01/22	31/01/22	-822.40	87.59	₪ -720.34
778	גבע	43,904.80	44,296.40	-391.60	53.68	₪ -210.21
779	שפל	136,557.20	139,631.60	-3,074.40	33.94	₪ -1,043.45

בניין D קלי ק. 8 - 4 - 14155699

סוג תעריף	סוג צריכה	קריאה קודמת	קריאה נוכחית	סה"כ צריכה בקוט"ש	מחיר לקוט"ש בא"ג	סה"כ לתשלום
פרטי חשבון עבור תאריכים:						
777	פסגה	01/01/22	31/01/22	-3,243.60	87.59	₪ -2,841.07
778	גבע	118,564.80	120,180.00	-1,615.20	53.68	₪ -867.04
779	שפל	307,106.40	318,232.80	-11,126.40	33.94	₪ -3,776.30

בניין D ראשי שנאי 1 - 14155703 - T2

סוג תעריף	סוג צריכה	קריאה קודמת	קריאה נוכחית	סה"כ צריכה בקוט"ש	מחיר לקוט"ש בא"ג	סה"כ לתשלום
פרטי חשבון עבור תאריכים:						
777	פסגה	01/01/22	31/01/22	50,105.60	87.59	₪ 43,887.50
778	גבע	1,762,508.80	1,782,259.20	19,750.40	53.68	₪ 10,602.01
779	שפל	4,705,798.40	4,869,702.40	163,904.00	33.94	₪ 55,629.02

מיזוג אוויר בניין 2 - 14155703 - D

סוג תעריף	סוג צריכה	קריאה קודמת	קריאה נוכחית	סה"כ צריכה בקוט"ש	מחיר לקוט"ש בא"ג	סה"כ לתשלום
פרטי חשבון עבור תאריכים:						
777	פסגה	01/01/22	31/01/22	-12,658.00	87.59	₪ -11,087.14
778	גבע	401,602.00	406,100.00	-4,498.00	53.68	₪ -2,414.53
779	שפל	767,680.00	805,806.00	-38,126.00	33.94	₪ -12,939.96

בניין D ראשי שנאי 1 - 14155706 - T5

סוג תעריף	סוג צריכה	קריאה קודמת	קריאה נוכחית	סה"כ צריכה בקוט"ש	מחיר לקוט"ש בא"ג	סה"כ לתשלום
פרטי חשבון עבור תאריכים:						
777	פסגה	01/01/22	31/01/22	60,889.60	87.59	₪ 53,333.20
778	גבע	1,993,676.80	2,020,601.60	26,924.80	53.68	₪ 14,453.23
779	שפל	4,800,166.40	5,011,360.00	211,193.60	33.94	₪ 71,679.11



D - 14155706 - 2 מיזוג אוויר בניין 2

סה"כ לתשלום	מחיר לקוט"ש בא"ג	סה"כ צריכה בקוט"ש	קריאה נוכחית	קריאה קודמת	סוג צריכה	סוג תעריף
			31/01/22	01/01/22	פרטי חשבון עבור תאריכים:	
₪ -1,884.94	87.59	-2,152.00	644,612.00	642,460.00	פסגה	777
₪ -493.86	53.68	-920.00	160,426.00	159,506.00	גבע	778
₪ -3,167.28	33.94	-9,332.00	279,442.00	270,110.00	שפל	779

D - 14155706 - 3 מיזוג אוויר בניין 3

סה"כ לתשלום	מחיר לקוט"ש בא"ג	סה"כ צריכה בקוט"ש	קריאה נוכחית	קריאה קודמת	סוג צריכה	סוג תעריף
			31/01/22	01/01/22	פרטי חשבון עבור תאריכים:	
₪ -33.28	87.59	-38.00	876,402.00	876,364.00	פסגה	777
₪ 0.00	53.68	0.00	291,832.00	291,832.00	גבע	778
₪ -111.32	33.94	-328.00	478,010.00	477,682.00	שפל	779

D - 14155706 - 4 מיזוג אוויר בניין 4

סה"כ לתשלום	מחיר לקוט"ש בא"ג	סה"כ צריכה בקוט"ש	קריאה נוכחית	קריאה קודמת	סוג צריכה	סוג תעריף
			31/01/22	01/01/22	פרטי חשבון עבור תאריכים:	
₪ 0.00	87.59	0.00	118,384.80	118,384.80	פסגה	777
₪ 0.00	53.68	0.00	81,157.60	81,157.60	גבע	778
₪ 0.00	33.94	0.00	211,544.00	211,544.00	שפל	779

14155727 - 1 - 1 בניין D עמידר ק.1

סה"כ לתשלום	מחיר לקוט"ש בא"ג	סה"כ צריכה בקוט"ש	קריאה נוכחית	קריאה קודמת	סוג צריכה	סוג תעריף
			31/01/22	01/01/22	פרטי חשבון עבור תאריכים:	
₪ -3,925.78	87.59	-4,482.00	373,804.00	369,322.00	פסגה	777
₪ -1,044.61	53.68	-1,946.00	149,580.00	147,634.00	גבע	778
₪ -5,458.91	33.94	-16,084.00	466,582.00	450,498.00	שפל	779

14155733 - 1 - 10 בניין D AVAYA ק.10

סה"כ לתשלום	מחיר לקוט"ש בא"ג	סה"כ צריכה בקוט"ש	קריאה נוכחית	קריאה קודמת	סוג צריכה	סוג תעריף
			03/01/22	01/01/22	פרטי חשבון עבור תאריכים:	
₪ 0.00	87.59	0.00	312,610.00	312,610.00	פסגה	777
₪ 0.00	53.68	0.00	111,242.00	111,242.00	גבע	778
₪ -4.07	33.94	-12.00	328,900.00	328,888.00	שפל	779



בניין D הלמן אלדובי ק. 11 - 2 - 14155733

סוג תעריף	סוג צריכה	קריאה קודמת	קריאה נוכחית	סה"כ צריכה בקוט"ש	מחיר לקוט"ש בא"ג	סה"כ לתשלום
פרטי חשבון עבור תאריכים:			31/01/22	01/01/22		
777	פסגה	526,406.00	530,713.48	-4,307.48	87.59	₪ -3,772.92
778	גבע	173,144.00	174,694.98	-1,550.98	53.68	₪ -832.57
779	שפל	489,634.00	503,528.26	-13,894.26	33.94	₪ -4,715.71

בניין D קומפיון ק. 12 - 3 - 14155733

סוג תעריף	סוג צריכה	קריאה קודמת	קריאה נוכחית	סה"כ צריכה בקוט"ש	מחיר לקוט"ש בא"ג	סה"כ לתשלום
פרטי חשבון עבור תאריכים:			31/01/22	01/01/22		
777	פסגה	675,388.00	683,024.50	-7,636.50	87.59	₪ -6,688.81
778	גבע	296,568.00	299,785.24	-3,217.24	53.68	₪ -1,727.01
779	שפל	993,756.00	1,020,513.76	-26,757.76	33.94	₪ -9,081.58

בניין D AVAYA ק. 10 שרתים - 4 - 14155733

סוג תעריף	סוג צריכה	קריאה קודמת	קריאה נוכחית	סה"כ צריכה בקוט"ש	מחיר לקוט"ש בא"ג	סה"כ לתשלום
פרטי חשבון עבור תאריכים:			03/01/22	01/01/22		
777	פסגה	314,247.00	314,247.00	0.00	87.59	₪ 0.00
778	גבע	166,833.60	166,833.60	0.00	53.68	₪ 0.00
779	שפל	557,334.00	557,334.00	0.00	33.94	₪ 0.00

בניין D - צ'ילר 4 - 1 - 15091198

סוג תעריף	סוג צריכה	קריאה קודמת	קריאה נוכחית	סה"כ צריכה בקוט"ש	מחיר לקוט"ש בא"ג	סה"כ לתשלום
פרטי חשבון עבור תאריכים:			31/01/22	01/01/22		
777	פסגה	51,671.20	51,671.20	0.00	87.59	₪ 0.00
778	גבע	27,618.40	27,618.40	0.00	53.68	₪ 0.00
779	שפל	252,493.60	252,493.60	0.00	33.94	₪ 0.00

בניין D - עמידר - שלט - 3 - 15091198

סוג תעריף	סוג צריכה	קריאה קודמת	קריאה נוכחית	סה"כ צריכה בקוט"ש	מחיר לקוט"ש בא"ג	סה"כ לתשלום
פרטי חשבון עבור תאריכים:			31/01/22	01/01/22		
777	פסגה	850.40	850.40	0.00	87.59	₪ 0.00
778	גבע	589.60	602.30	-12.70	53.68	₪ -6.82
779	שפל	8,091.40	8,302.60	-211.20	33.94	₪ -71.68



בניין D - חברת כנס - שלט - 4 - 15091198

סוג תעריף	סוג צריכה	קריאה קודמת	קריאה נוכחית	סה"כ צריכה בקוט"ש	מחיר לקוט"ש בא"ג	סה"כ לתשלום
פרטי חשבון עבור תאריכים:						
777	פסגה	01/01/22	31/01/22	0.00	87.59	0.00 ₪
778	גבע	266.55	275.05	-8.50	53.68	-4.56 ₪
779	שפל	3,885.80	4,026.75	-140.95	33.94	-47.84 ₪

בניין D - אוויה - שלט - 1 - 15091199

סוג תעריף	סוג צריכה	קריאה קודמת	קריאה נוכחית	סה"כ צריכה בקוט"ש	מחיר לקוט"ש בא"ג	סה"כ לתשלום
פרטי חשבון עבור תאריכים:						
777	פסגה	01/01/22	31/01/22	0.00	87.59	0.00 ₪
778	גבע	219.35	223.65	-4.30	53.68	-2.31 ₪
779	שפל	2,963.15	3,035.15	-72.00	33.94	-24.44 ₪

בניין D - קומפיוג'ן - שלט - 5 - 15091199

סוג תעריף	סוג צריכה	קריאה קודמת	קריאה נוכחית	סה"כ צריכה בקוט"ש	מחיר לקוט"ש בא"ג	סה"כ לתשלום
פרטי חשבון עבור תאריכים:						
777	פסגה	01/01/22	31/01/22	0.00	87.59	0.00 ₪
778	גבע	663.35	668.95	-5.60	53.68	-3.01 ₪
779	שפל	9,003.10	9,095.65	-92.55	33.94	-31.41 ₪

בניין D - קלי - שלט - 9 - 15091199

סוג תעריף	סוג צריכה	קריאה קודמת	קריאה נוכחית	סה"כ צריכה בקוט"ש	מחיר לקוט"ש בא"ג	סה"כ לתשלום
פרטי חשבון עבור תאריכים:						
777	פסגה	01/01/22	31/01/22	0.00	87.59	0.00 ₪
778	גבע	270.75	276.25	-5.50	53.68	-2.95 ₪
779	שפל	3,703.60	3,795.30	-91.70	33.94	-31.12 ₪

בניין D - הלמן אלדובי - שלט - 10 - 15091199

סוג תעריף	סוג צריכה	קריאה קודמת	קריאה נוכחית	סה"כ צריכה בקוט"ש	מחיר לקוט"ש בא"ג	סה"כ לתשלום
פרטי חשבון עבור תאריכים:						
777	פסגה	01/01/22	31/01/22	0.00	87.59	0.00 ₪
778	גבע	375.05	381.60	-6.55	53.68	-3.52 ₪
779	שפל	5,131.50	5,240.30	-108.80	33.94	-36.93 ₪



בניין D - חוצה ישראל - שלט - 12 - 15091199

סוג תעריף	סוג צריכה	קריאה קודמת	קריאה נוכחית	סה"כ צריכה בקוט"ש	מחיר לקוט"ש בא"ג	סה"כ לתשלום
פרטי חשבון עבור תאריכים:						
777	פסגה	01/01/22	31/01/22	0.00	87.59	0.00 ₪
778	גבע	301.60	322.70	-21.10	53.68	-11.33 ₪
779	שפל	4,547.10	4,887.25	-340.15	33.94	-115.45 ₪

בניין D עמידר ק.6 - 1 - 15091233

סוג תעריף	סוג צריכה	קריאה קודמת	קריאה נוכחית	סה"כ צריכה בקוט"ש	מחיר לקוט"ש בא"ג	סה"כ לתשלום
פרטי חשבון עבור תאריכים:						
777	פסגה	01/01/22	31/01/22	-4,178.00	87.59	-3,659.51 ₪
778	גבע	128,370.00	130,116.00	-1,746.00	53.68	-937.25 ₪
779	שפל	363,398.00	377,370.00	-13,972.00	33.94	-4,742.10 ₪

מיזוג אוויר בניין 2 - 15091594 - D

סוג תעריף	סוג צריכה	קריאה קודמת	קריאה נוכחית	סה"כ צריכה בקוט"ש	מחיר לקוט"ש בא"ג	סה"כ לתשלום
פרטי חשבון עבור תאריכים:						
777	פסגה	01/01/22	31/01/22	-9,382.40	87.59	-8,218.04 ₪
778	גבע	313,945.60	317,760.00	-3,814.40	53.68	-2,047.57 ₪
779	שפל	886,016.00	917,424.00	-31,408.00	33.94	-10,659.88 ₪

מיזוג אוויר בניין 3 - 15091594 - D

סוג תעריף	סוג צריכה	קריאה קודמת	קריאה נוכחית	סה"כ צריכה בקוט"ש	מחיר לקוט"ש בא"ג	סה"כ לתשלום
פרטי חשבון עבור תאריכים:						
777	פסגה	01/01/22	31/01/22	-1,873.60	87.59	-1,641.09 ₪
778	גבע	145,726.40	146,849.60	-1,123.20	53.68	-602.93 ₪
779	שפל	422,240.80	430,689.60	-8,448.80	33.94	-2,867.52 ₪

בניין D ראשי סאפיניס ק.7 - 1 - 15140044

סוג תעריף	סוג צריכה	קריאה קודמת	קריאה נוכחית	סה"כ צריכה בקוט"ש	מחיר לקוט"ש בא"ג	סה"כ לתשלום
פרטי חשבון עבור תאריכים:						
777	פסגה	01/01/22	31/01/22	-4,732.50	87.59	-4,145.20 ₪
778	גבע	148,208.98	149,885.08	-1,676.10	53.68	-899.73 ₪
779	שפל	356,441.29	369,025.09	-12,583.80	33.94	-4,270.94 ₪



בניין D בקשי קומה 8 - 1 - 16224401

סוג תעריף	סוג צריכה	קריאה קודמת	קריאה נוכחית	סה"כ צריכה בקוט"ש	מחיר לקוט"ש בא"ג	סה"כ לתשלום
פרטי חשבון עבור תאריכים:			31/01/22	01/01/22		
777	פסגה	35,643.18	35,920.48	-277.30	87.59	₪ -242.89
778	גבע	9,262.49	9,399.29	-136.80	53.68	₪ -73.43
779	שפל	26,935.87	28,110.87	-1,175.00	33.94	₪ -398.80

בניין D מחסן מיסטינג קומה 2 - 1 - 17312575

סוג תעריף	סוג צריכה	קריאה קודמת	קריאה נוכחית	סה"כ צריכה בקוט"ש	מחיר לקוט"ש בא"ג	סה"כ לתשלום
פרטי חשבון עבור תאריכים:			31/01/22	01/01/22		
777	פסגה	9,485.80	9,610.70	-124.90	87.59	₪ -109.40
778	גבע	4,855.40	4,919.30	-63.90	53.68	₪ -34.30
779	שפל	14,905.70	15,392.60	-486.90	33.94	₪ -165.25

17312727 - 1 - 17312727-1

סוג תעריף	סוג צריכה	קריאה קודמת	קריאה נוכחית	סה"כ צריכה בקוט"ש	מחיר לקוט"ש בא"ג	סה"כ לתשלום
פרטי חשבון עבור תאריכים:			31/01/22	01/01/22		
777	פסגה	13,588.50	14,001.90	-413.40	87.59	₪ -362.10
778	גבע	3,198.50	3,338.60	-140.10	53.68	₪ -75.21
779	שפל	5,573.70	7,114.10	-1,540.40	33.94	₪ -522.81

בניין D קווסט ק.4 - 1 - 17312864

סוג תעריף	סוג צריכה	קריאה קודמת	קריאה נוכחית	סה"כ צריכה בקוט"ש	מחיר לקוט"ש בא"ג	סה"כ לתשלום
פרטי חשבון עבור תאריכים:			31/01/22	01/01/22		
777	פסגה	93,226.10	94,616.60	-1,390.50	87.59	₪ -1,217.94
778	גבע	44,176.50	44,795.90	-619.40	53.68	₪ -332.49
779	שפל	133,846.90	138,947.40	-5,100.50	33.94	₪ -1,731.11

17312903 - 1 - 17312903

סוג תעריף	סוג צריכה	קריאה קודמת	קריאה נוכחית	סה"כ צריכה בקוט"ש	מחיר לקוט"ש בא"ג	סה"כ לתשלום
פרטי חשבון עבור תאריכים:			31/01/22	01/01/22		
777	פסגה	132,856.80	135,821.70	-2,964.90	87.59	₪ -2,596.96
778	גבע	44,917.70	46,030.60	-1,112.90	53.68	₪ -597.40
779	שפל	139,993.20	149,865.90	-9,872.70	33.94	₪ -3,350.79



בניין D - ק.02 - סלופארק - 1 - 17312916

סוג תעריף	סוג צריכה	קריאה קודמת	קריאה נוכחית	סה"כ צריכה בקוט"ש	מחיר לקוט"ש בא"ג	סה"כ לתשלום
פרטי חשבון עבור תאריכים:						
777	פסגה	01/01/22	31/01/22	-1,009.30	87.59	₪ -884.05
778	גבע	3,337.20	3,795.80	-458.60	53.68	₪ -246.18
779	שפל	13,629.90	16,563.80	-2,933.90	33.94	₪ -995.77

בניין D - פרוו - 1 - 17313224

סוג תעריף	סוג צריכה	קריאה קודמת	קריאה נוכחית	סה"כ צריכה בקוט"ש	מחיר לקוט"ש בא"ג	סה"כ לתשלום
פרטי חשבון עבור תאריכים:						
777	פסגה	01/01/22	31/01/22	-2,507.50	87.59	₪ -2,196.32
778	גבע	18,549.80	19,214.20	-664.40	53.68	₪ -356.65
779	שפל	38,821.90	45,223.90	-6,402.00	33.94	₪ -2,172.84

בניין D הלבן אלדובי ק.5 - 1 - 18017330

סוג תעריף	סוג צריכה	קריאה קודמת	קריאה נוכחית	סה"כ צריכה בקוט"ש	מחיר לקוט"ש בא"ג	סה"כ לתשלום
פרטי חשבון עבור תאריכים:						
777	פסגה	01/01/22	31/01/22	-5.20	87.59	₪ -4.55
778	גבע	3,466.00	3,466.00	0.00	53.68	₪ 0.00
779	שפל	10,717.20	10,726.80	-9.60	33.94	₪ -3.26

בניין D אלקו מדיה ק.5 - 2 - 18017330

סוג תעריף	סוג צריכה	קריאה קודמת	קריאה נוכחית	סה"כ צריכה בקוט"ש	מחיר לקוט"ש בא"ג	סה"כ לתשלום
פרטי חשבון עבור תאריכים:						
777	פסגה	01/01/22	31/01/22	-1,206.80	87.59	₪ -1,057.04
778	גבע	22,775.80	23,192.60	-416.80	53.68	₪ -223.74
779	שפל	75,934.40	80,463.40	-4,529.00	33.94	₪ -1,537.14

בניין D אלדן ק.5 - 3 - 18017330

סוג תעריף	סוג צריכה	קריאה קודמת	קריאה נוכחית	סה"כ צריכה בקוט"ש	מחיר לקוט"ש בא"ג	סה"כ לתשלום
פרטי חשבון עבור תאריכים:						
777	פסגה	01/01/22	31/01/22	-682.00	87.59	₪ -597.36
778	גבע	19,596.40	19,906.40	-310.00	53.68	₪ -166.41
779	שפל	43,300.60	45,652.20	-2,351.60	33.94	₪ -798.13



18017330 - 4 - 18017330-4

סוג תעריף	סוג צריכה	קריאה קודמת	קריאה נוכחית	סה"כ צריכה בקוט"ש	מחיר לקוט"ש בא"ג	סה"כ לתשלום
פרטי חשבון עבור תאריכים:						
777	פסגה	01/01/22	31/01/22	-1,229.20	87.59	₪ -1,076.66
778	גבע	14,081.20	14,486.80	-405.60	53.68	₪ -217.73
779	שפל	36,935.20	40,416.40	-3,481.20	33.94	₪ -1,181.52

בניין D כביש 6 ק.4 - 1 - 18170729

סוג תעריף	סוג צריכה	קריאה קודמת	קריאה נוכחית	סה"כ צריכה בקוט"ש	מחיר לקוט"ש בא"ג	סה"כ לתשלום
פרטי חשבון עבור תאריכים:						
777	פסגה	01/01/22	31/01/22	-1,264.80	87.59	₪ -1,107.84
778	גבע	37,517.60	37,904.00	-386.40	53.68	₪ -207.42
779	שפל	99,801.60	104,019.20	-4,217.60	33.94	₪ -1,431.45

בניין D ליברה ק.3 - 2 - 18170729

סוג תעריף	סוג צריכה	קריאה קודמת	קריאה נוכחית	סה"כ צריכה בקוט"ש	מחיר לקוט"ש בא"ג	סה"כ לתשלום
פרטי חשבון עבור תאריכים:						
777	פסגה	01/01/22	31/01/22	-1,481.60	87.59	₪ -1,297.73
778	גבע	17,047.20	17,278.72	-231.52	53.68	₪ -124.28
779	שפל	36,807.84	39,894.56	-3,086.72	33.94	₪ -1,047.63

בניין D אקספריטוס ק.3 - 3 - 18170729

סוג תעריף	סוג צריכה	קריאה קודמת	קריאה נוכחית	סה"כ צריכה בקוט"ש	מחיר לקוט"ש בא"ג	סה"כ לתשלום
פרטי חשבון עבור תאריכים:						
777	פסגה	01/01/22	31/01/22	-746.72	87.59	₪ -654.05
778	גבע	5,290.88	5,384.16	-93.28	53.68	₪ -50.07
779	שפל	16,181.28	18,176.64	-1,995.36	33.94	₪ -677.23

בניין D - 03 - 4 - 18170729 - CTV

סוג תעריף	סוג צריכה	קריאה קודמת	קריאה נוכחית	סה"כ צריכה בקוט"ש	מחיר לקוט"ש בא"ג	סה"כ לתשלום
פרטי חשבון עבור תאריכים:						
777	פסגה	01/01/22	31/01/22	-1,613.40	87.59	₪ -1,413.18
778	גבע	15,401.40	15,815.80	-414.40	53.68	₪ -222.45
779	שפל	42,192.00	47,001.00	-4,809.00	33.94	₪ -1,632.17





בניין D חברת כנס ממ"ד ק.3 - 1 - 18247613

סוג תעריף	סוג צריכה	קריאה קודמת	קריאה נוכחית	סה"כ צריכה בקוט"ש	מחיר לקוט"ש בא"ג	סה"כ לתשלום
פרטי חשבון עבור תאריכים:			31/01/22	01/01/22		
777	פסגה	549.10	554.30	-5.20	87.59	נא 4.55-
778	גבע	287.50	290.60	-3.10	53.68	נא 1.66-
779	שפל	854.80	875.70	-20.90	33.94	נא 7.09-

בניין D - ק.05 - חוצה ישראל - 1 - 20281835

סוג תעריף	סוג צריכה	קריאה קודמת	קריאה נוכחית	סה"כ צריכה בקוט"ש	מחיר לקוט"ש בא"ג	סה"כ לתשלום
פרטי חשבון עבור תאריכים:			31/01/22	01/01/22		
777	פסגה	1,419.60	1,790.20	-370.60	87.59	נא 324.61-
778	גבע	320.20	396.40	-76.20	53.68	נא 40.90-
779	שפל	1,378.20	2,507.40	-1,129.20	33.94	נא 383.25-

בניין D - ק.12 - סלופארק - 1 - 20281837

סוג תעריף	סוג צריכה	קריאה קודמת	קריאה נוכחית	סה"כ צריכה בקוט"ש	מחיר לקוט"ש בא"ג	סה"כ לתשלום
פרטי חשבון עבור תאריכים:			31/01/22	01/01/22		
777	פסגה	4,779.20	5,382.70	-603.50	87.59	נא 528.61-
778	גבע	1,168.80	1,291.80	-123.00	53.68	נא 66.03-
779	שפל	3,350.40	5,779.70	-2,429.30	33.94	נא 824.50-

בניין D - ק.03 - נת"ע - 1 - 20281986

סוג תעריף	סוג צריכה	קריאה קודמת	קריאה נוכחית	סה"כ צריכה בקוט"ש	מחיר לקוט"ש בא"ג	סה"כ לתשלום
פרטי חשבון עבור תאריכים:			31/01/22	01/01/22		
777	פסגה	2,686.70	3,579.10	-892.40	87.59	נא 781.65-
778	גבע	1,060.30	1,518.40	-458.10	53.68	נא 245.91-
779	שפל	4,257.90	7,766.40	-3,508.50	33.94	נא 1,190.78-

סה"כ לדייר:

פסגה	גבע	שפל	סה"כ	שיא ביקוש
10,363.20	6,681.58	38,696.30	55,741.08	12,261.89
נא 9,077.13	נא 3,586.67	נא 13,133.52	נא 25,797.32	

סה"כ צריכה
סה"כ לתשלום

נא 0.00	תשלום קבוע	
נא 25,797.32	סה"כ לתשלום	לא כולל מע"מ





התפלגות חיוב בש"ח לפי תעו"ז

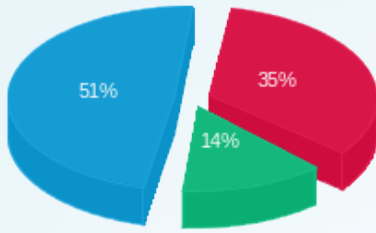

■ פסגה (9,077.13 ש"ח)
■ גבע (3,586.67 ש"ח)
■ שפל (13,133.52 ש"ח)

הסטוריית צריכה בקוט"ש

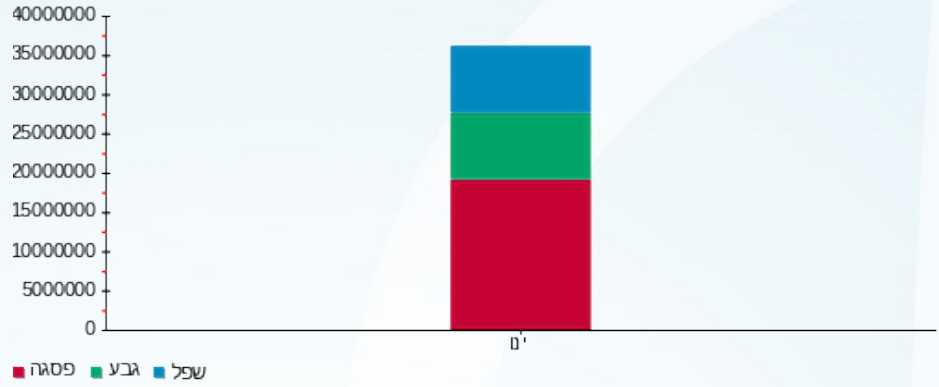



13/02/22 תאריך הפקה:
 31/01/22 תאריך קריאה נוכחית:
 01/01/22 תאריך קריאה קודמת:

שם דייר: בניין D ראשי חיוני שנאי T5
 שם אתר: מרכז עזריאלי חולון

לקוח/ה נכבד/ה, אנו מתכבדים להגיש את חישוב צריכת החשמל לתקופה 01/01/22 - 31/01/22:

ראשי חיוני שנאי 1 - 15091594 - T5

סוג תעריף	סוג צריכה	קריאה קודמת	קריאה נוכחית	סה"כ צריכה בקוט"ש	מחיר לקוט"ש בא"ג	סה"כ לתשלום
		01/01/22	31/01/22			
777	פסגה	496,800.00	499,590.40	2,790.40	87.59	2,444.11 ₪
778	גבע	306,718.40	308,284.80	1,566.40	53.68	840.84 ₪
779	שפל	867,009.60	878,819.20	11,809.60	33.94	4,008.18 ₪

סה"כ לדייר:

פסגה	גבע	שפל	סה"כ	שיא ביקוש
2,790.40	1,566.40	11,809.60	16,166.40	47.87
2,444.11 ₪	840.84 ₪	4,008.18 ₪	7,293.13 ₪	

סה"כ צריכה
 סה"כ לתשלום

0.00 ₪	תשלום קבוע	
7,293.13 ₪	סה"כ לתשלום	לא כולל מע"מ

התפלגות חיוב בש"ח לפי תעו"ז

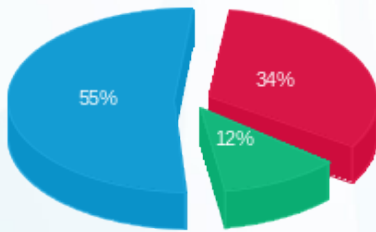

פסגה (2,444.11 ₪) 55%
 גבע (840.84 ₪) 12%
 שפל (4,008.18 ₪) 34%

הסטוריית צריכה בקוט"ש

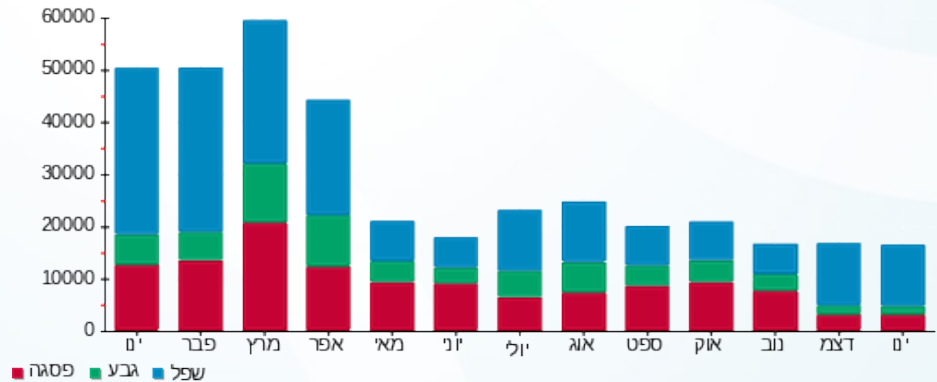



13/02/22

תאריך הפקדה:

שם דייר: בניין D ראשי שנאי T2

31/01/22

תאריך קריאה נוכחית:

שם אתר: מרכז עזריאלי חולון

01/01/22

תאריך קריאה קודמת:

לקוח/ה נכבד/ה, אנו מתכבדים להגיש את חישוב צריכת החשמל לתקופה 01/01/22 - 31/01/22:

בניין D ראשי שנאי 1 - 14155703 - T2

סוג תעריף	סוג צריכה	קריאה קודמת	קריאה נוכחית	סה"כ צריכה בקוט"ש	מחיר לקוט"ש בא"ג	סה"כ לתשלום
		01/01/22	31/01/22			
777	פסגה	4,447,833.60	4,497,939.20	50,105.60	87.59	43,887.50 ₪
778	גבע	1,762,508.80	1,782,259.20	19,750.40	53.68	10,602.01 ₪
779	שפל	4,705,798.40	4,869,702.40	163,904.00	33.94	55,629.02 ₪

סה"כ לדייר:

פסגה	גבע	שפל	סה"כ	שיא ביקוש
50,105.60	19,750.40	163,904.00	233,760.00	618.05
43,887.50 ₪	10,602.01 ₪	55,629.02 ₪	110,118.53 ₪	

סה"כ צריכה

סה"כ לתשלום

0.00 ₪	תשלום קבוע	
110,118.53 ₪	סה"כ לתשלום	לא כולל מע"מ

התפלגות חיוב בש"ח לפי תעו"ז

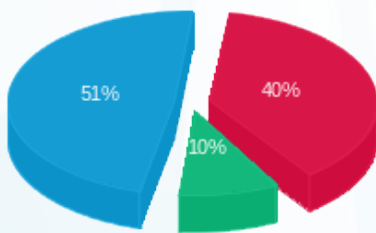

- פסגה (43,887.50 ₪) 51%
- גבע (10,602.01 ₪) 10%
- שפל (55,629.02 ₪) 40%

הסטוריית צריכה בקוט"ש

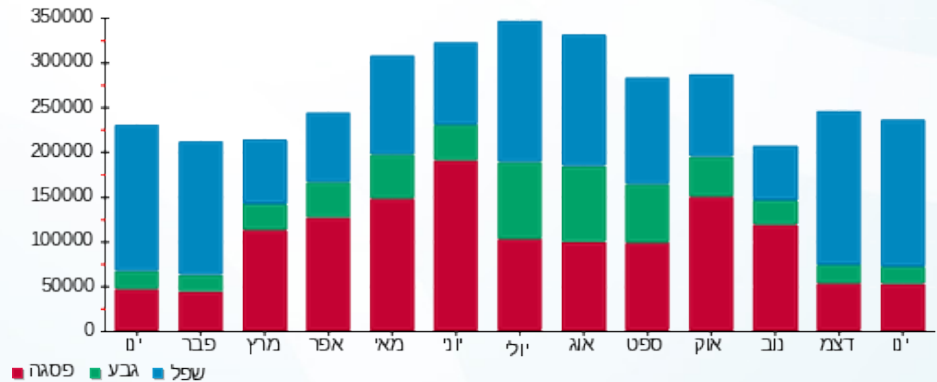



13/02/22

תאריך הפקה:

שם דייר: בניין D ראשי שגאי T3

31/01/22

תאריך קריאה נוכחית:

שם אתר: מרכז עזריאלי חולון

01/01/22

תאריך קריאה קודמת:

לקוח/ה נכבד/ה, אנו מתכבדים להגיש את חישוב צריכת החשמל לתקופה 01/01/22 - 31/01/22:
בניין D ראשי שגאי 1 - 14155666 - T3

סה"כ לתשלום	מחיר לקוט"ש בא"ג	סה"כ צריכה בקוט"ש	קריאה נוכחית	קריאה קודמת	סוג צריכה	סוג תעריף
			31/01/22	01/01/22	פרטי חשבון עבור תאריכים:	
0.00 ₪	87.59	0.00	1,700,083.20	1,700,083.20	פסגה	777
0.00 ₪	53.68	0.00	693,523.20	693,523.20	גבע	778
0.00 ₪	33.94	0.00	2,073,964.80	2,073,964.80	שפל	779

סה"כ לדייר:

שיא ביקוש	סה"כ	שפל	גבע	פסגה
	0.00	0.00	0.00	0.00
	0.00 ₪	0.00 ₪	0.00 ₪	0.00 ₪

סה"כ צריכה
סה"כ לתשלום

0.00 ₪	תשלום קבוע	
0.00 ₪	סה"כ לתשלום	לא כולל מע"מ





13/02/22 תאריך הפקה:
 31/01/22 תאריך קריאה נוכחית:
 01/01/22 תאריך קריאה קודמת:

שם דייר: בניין D ראשי שגאי T4
 שם אתר: מרכז עזריאלי חולון

לקוח/ה נכבד/ה, אנו מתכבדים להגיש את חישוב צריכת החשמל לתקופה 01/01/22 - 31/01/22:

בניין D ראשי שגאי 1 - 14155671 - T4

סה"כ לתשלום	מחיר לקוט"ש בא"ג	סה"כ צריכה בקוט"ש	קריאה נוכחית	קריאה קודמת	סוג צריכה	סוג תעריף
			31/01/22	01/01/22	פרטי חשבון עבור תאריכים:	
0.00 ₪	87.59	0.00	0.00	0.00	פסגה	777
0.00 ₪	53.68	0.00	0.00	0.00	גבע	778
0.00 ₪	33.94	0.00	0.00	0.00	שפל	779

סה"כ לדייר:

שיא ביקוש	סה"כ	שפל	גבע	פסגה
	0.00	0.00	0.00	0.00
	0.00 ₪	0.00 ₪	0.00 ₪	0.00 ₪

סה"כ צריכה
 סה"כ לתשלום

0.00 ₪	תשלום קבוע	
0.00 ₪	סה"כ לתשלום	לא כולל מע"מ





13/02/22

תאריך הפקדה:

שם דייר: בניין D ראשי שנאי T5

31/01/22

תאריך קריאה נוכחית:

שם אתר: מרכז עזריאלי חולון

01/01/22

תאריך קריאה קודמת:

לקוח/ה נכבד/ה, אנו מתכבדים להגיש את חישוב צריכת החשמל לתקופה 01/01/22 - 31/01/22:

בניין D ראשי שנאי 1 - 14155706 - T5

סה"כ לתשלום	מחיר לקוט"ש בא"ג	סה"כ צריכה בקוט"ש	קריאה נוכחית	קריאה קודמת	סוג צריכה	סוג תעריף
			31/01/22	01/01/22		פרטי חשבון עבור תאריכים:
₪ 53,333.20	87.59	60,889.60	5,406,464.00	5,345,574.40	פסגה	777
₪ 14,453.23	53.68	26,924.80	2,020,601.60	1,993,676.80	גבע	778
₪ 71,679.11	33.94	211,193.60	5,011,360.00	4,800,166.40	שפל	779

סה"כ לדייר:

שיא ביקוש	סה"כ	שפל	גבע	פסגה
12,261.89	299,008.00	211,193.60	26,924.80	60,889.60
	₪ 139,465.54	₪ 71,679.11	₪ 14,453.23	₪ 53,333.20

סה"כ צריכה

סה"כ לתשלום

₪ 0.00	תשלום קבוע	
₪ 139,465.54	סה"כ לתשלום	לא כולל מע"מ

התפלגות חיוב בש"ח לפי תעו"ז

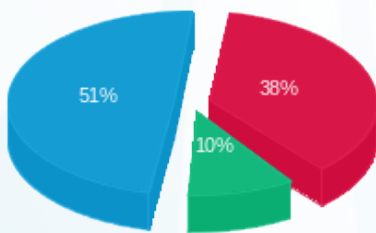

■ פסגה (₪ 53,333.20)
■ גבע (₪ 14,453.23)
■ שפל (₪ 71,679.11)

הסטוריית צריכה בקוט"ש

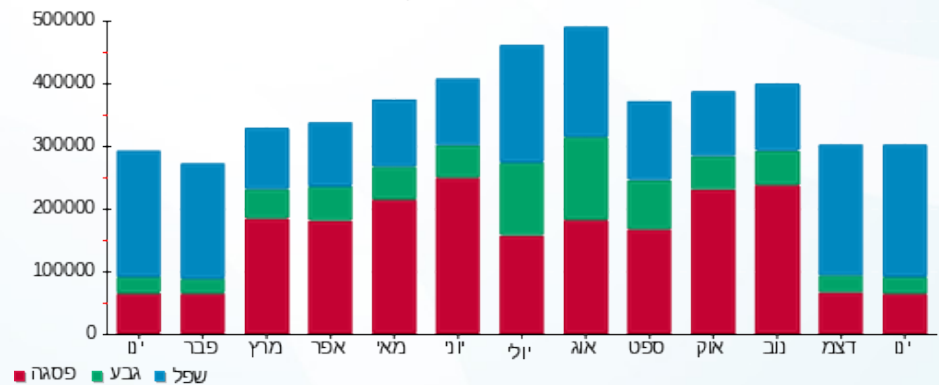

13/02/22 תאריך הפקה:
 31/01/22 תאריך קריאה נוכחית:
 01/01/22 תאריך קריאה קודמת:

שם דייר: חניון - בי.בי.בי - טעינת אופנועים
 שם אתר: מרכז עזריאלי חולון

לקוח/ה נכבד/ה, אנו מתכבדים להגיש את חישוב צריכת החשמל לתקופה 01/01/22 - 31/01/22:

חניון בניין A - בי.בי.בי - טעינת אופנועים - 1 - 18247404 (3x16)

סוג תעריף	סוג צריכה	קריאה קודמת	קריאה נוכחית	סה"כ צריכה בקוט"ש	מחיר לקוט"ש בא"ג	סה"כ לתשלום
פרטי חשבון עבור תאריכים:						
777	פסגה	01/01/22	31/01/22	189.10	87.59	165.63 ₪
778	גבע	1,676.90	1,718.70	41.80	53.68	22.44 ₪
779	שפל	7,199.10	7,558.10	359.00	33.94	121.84 ₪

סה"כ לדייר:

פסגה	גבע	שפל	סה"כ	שיא ביקוש
189.10	41.80	359.00	589.90	6.18
165.63 ₪	22.44 ₪	121.84 ₪	309.92 ₪	

סה"כ צריכה
 סה"כ לתשלום

211.60 ₪	תשלום קבוע	
3.02 ₪	תשלום עבור גודל חיבור בKVA (3x16)	
524.53 ₪	סה"כ לתשלום	לא כולל מע"מ

התפלגות חיוב בש"ח לפי תעו"ז

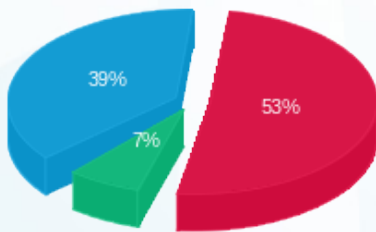

■ פסגה (165.63 ₪)
 ■ גבע (22.44 ₪)
 ■ שפל (121.84 ₪)

הסטוריית צריכה בקוט"ש

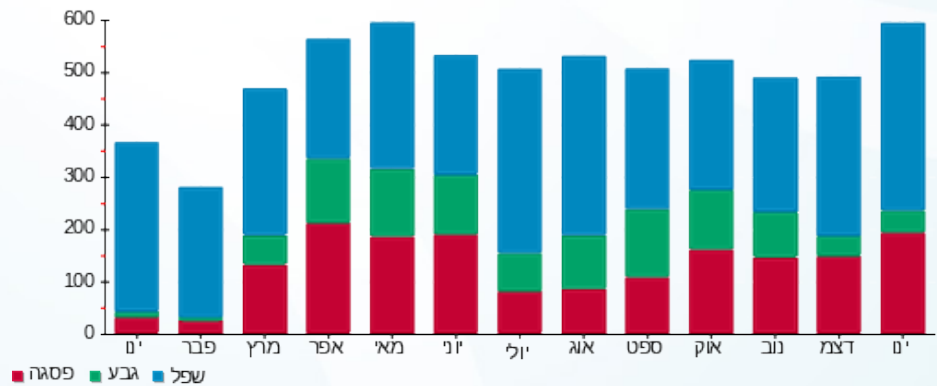



13/02/22 תאריך הפקה:
 31/01/22 תאריך קריאה נוכחית:
 01/01/22 תאריך קריאה קודמת:

שם דייר: חניון - ראשי שנאי חניון 6
 שם אתר: מרכז עזריאלי חולון

לקוח/ה נכבד/ה, אנו מתכבדים להגיש את חישוב צריכת החשמל לתקופה 01/01/22 - 31/01/22:

חניון - ראשי שנאי חניון 6 - 15 - 13044120

סוג תעריף	סוג צריכה	קריאה קודמת	קריאה נוכחית	סה"כ צריכה בקוט"ש	מחיר לקוט"ש בא"ג	סה"כ לתשלום
		01/01/22	31/01/22			
777	פסגה	880,256.00	889,056.00	8,800.00	87.59	7,707.92 ₪
778	גבע	440,160.00	444,576.00	4,416.00	53.68	2,370.51 ₪
779	שפל	1,382,304.00	1,416,448.00	34,144.00	33.94	11,588.47 ₪

סה"כ לדייר:

פסגה	גבע	שפל	סה"כ	שיא ביקוש
8,800.00	4,416.00	34,144.00	47,360.00	711.68
7,707.92 ₪	2,370.51 ₪	11,588.47 ₪	21,666.90 ₪	

סה"כ צריכה
 סה"כ לתשלום

0.00 ₪	תשלום קבוע
21,666.90 ₪	סה"כ לתשלום
לא כולל מע"מ	

התפלגות חיוב בש"ח לפי תעו"ז

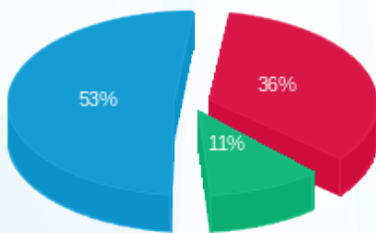

פסגה (7,707.92 ₪) 53%
 גבע (2,370.51 ₪) 36%
 שפל (11,588.47 ₪) 11%

הסטוריית צריכה בקוט"ש

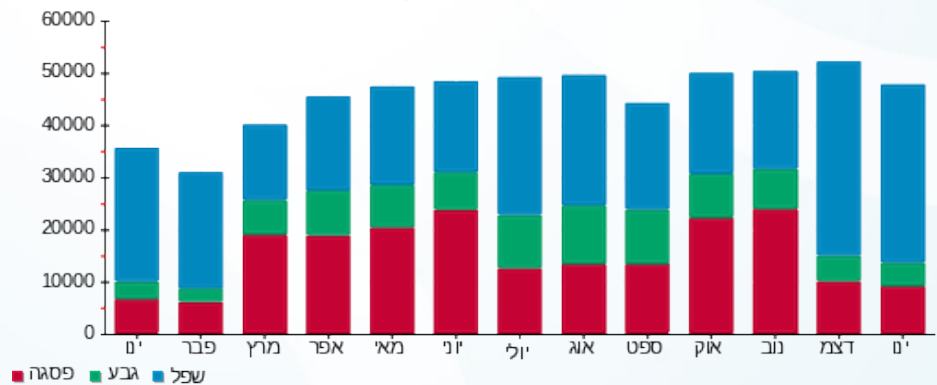



13/02/22 תאריך הפקה:
 31/01/22 תאריך קריאה נוכחית:
 01/01/22 תאריך קריאה קודמת:

שם דייר: חניון - ראשי שנאי חניון 7
 שם אתר: מרכז עזריאלי חולון

לקוח/ה נכבד/ה, אנו מתכבדים להגיש את חישוב צריכת החשמל לתקופה 01/01/22 - 31/01/22:

חניון - ראשי שנאי חניון 7 - 15 - 13044082

סוג תעריף	סוג צריכה	קריאה קודמת	קריאה נוכחית	סה"כ צריכה בקוט"ש	מחיר לקוט"ש בא"ג	סה"כ לתשלום
		01/01/22	31/01/22			
777	פסגה	981,760.00	994,848.00	13,088.00	87.59	11,463.78 ₪
778	גבע	530,048.00	535,520.00	5,472.00	53.68	2,937.37 ₪
779	שפל	1,757,728.00	1,801,120.00	43,392.00	33.94	14,727.24 ₪

סה"כ לדייר:

פסגה	גבע	שפל	סה"כ	שיא ביקוש
13,088.00	5,472.00	43,392.00	61,952.00	736.00
11,463.78 ₪	2,937.37 ₪	14,727.24 ₪	29,128.39 ₪	

סה"כ צריכה
 סה"כ לתשלום

0.00 ₪	תשלום קבוע	
29,128.39 ₪	סה"כ לתשלום	לא כולל מע"מ

התפלגות חיוב בש"ח לפי תעו"ז

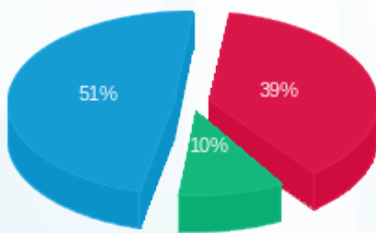

פסגה (11,463.78 ₪) 51%
 גבע (2,937.37 ₪) 10%
 שפל (14,727.24 ₪) 39%

הסטוריית צריכה בקוט"ש

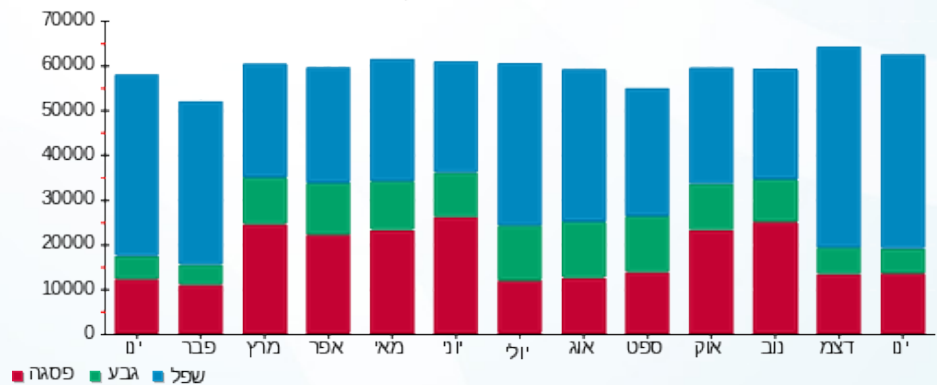



13/02/22

תאריך הפקדה:

שם דייר: חניון לוח קומתי EP1

31/01/22

תאריך קריאה נוכחית:

שם אתר: מרכז עזריאלי חולון

01/01/22

תאריך קריאה קודמת:

לקוח/ה נכבד/ה, אנו מתכבדים להגיש את חישוב צריכת החשמל לתקופה 01/01/22 - 31/01/22:

חניון לוח קומתי 2 - EP1 - (3x400)13044120

סוג תעריף	סוג צריכה	קריאה קודמת	קריאה נוכחית	סה"כ צריכה בקוט"ש	מחיר לקוט"ש בא"ג	סה"כ לתשלום
פרטי חשבון עבור תאריכים:						
777	פסגה	01/01/22	31/01/22	338,365.00	87.59	3,137.47 ₪
778	גבע	153,308.00	155,081.00	1,773.00	53.68	951.75 ₪
779	שפל	452,477.00	466,090.00	13,613.00	33.94	4,620.25 ₪

סה"כ לדייר:

פסגה	גבע	שפל	סה"כ	שיא ביקוש
3,582.00	1,773.00	13,613.00	18,968.00	64.97
3,137.47 ₪	951.75 ₪	4,620.25 ₪	8,709.47 ₪	

סה"כ צריכה

סה"כ לתשלום

0.00 ₪	תשלום קבוע	
75.48 ₪	תשלום עבור גודל חיבור בKVA (3x400)	
8,784.95 ₪	סה"כ לתשלום	לא כולל מע"מ

התפלגות חיוב בש"ח לפי תעו"ז

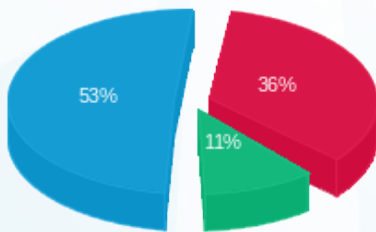

■ פסגה (3,137.47 ₪)
 ■ גבע (951.75 ₪)
 ■ שפל (4,620.25 ₪)

הסטוריית צריכה בקוט"ש

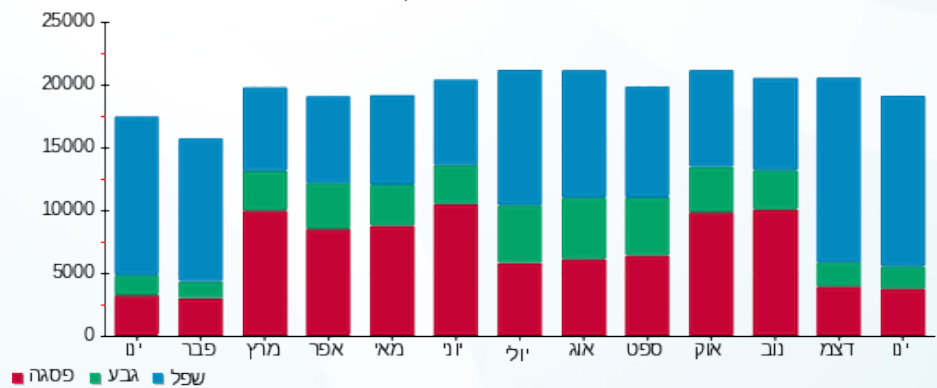



13/02/22

תאריך הפקה:

שם דייר: חניון לוח קומתי EP2

31/01/22

תאריך קריאה נוכחית:

שם אתר: מרכז עזריאלי חולון

01/01/22

תאריך קריאה קודמת:

לקוח/ה נכבד/ה, אנו מתכבדים להגיש את חישוב צריכת החשמל לתקופה 01/01/22 - 31/01/22:

חניון לוח קומתי 3 - EP2 - (3x400)13044120

סוג תעריף	סוג צריכה	קריאה קודמת	קריאה נוכחית	סה"כ צריכה בקוט"ש	מחיר לקוט"ש בא"ג	סה"כ לתשלום
פרטי חשבון עבור תאריכים:						
		01/01/22	31/01/22			
777	פסגה	148,542.00	149,996.00	1,454.00	87.59	1,273.56 ₪
778	גבע	74,524.00	75,341.00	817.00	53.68	438.57 ₪
779	שפל	245,962.00	252,160.00	6,198.00	33.94	2,103.60 ₪

סה"כ לדייר:

פסגה	גבע	שפל	סה"כ	שיא ביקוש
1,454.00	817.00	6,198.00	8,469.00	38.42
1,273.56 ₪	438.57 ₪	2,103.60 ₪	3,815.73 ₪	

סה"כ צריכה

סה"כ לתשלום

0.00 ₪	תשלום קבוע	
75.48 ₪	תשלום עבור גודל חיבור בKVA (3x400)	
3,891.21 ₪	סה"כ לתשלום	לא כולל מע"מ

התפלגות חיוב בש"ח לפי תע"ז

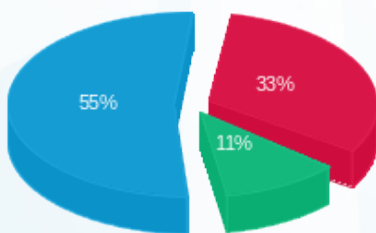

■ פסגה (1,273.56 ₪)
 ■ גבע (438.57 ₪)
 ■ שפל (2,103.60 ₪)

הסטוריית צריכה בקוט"ש

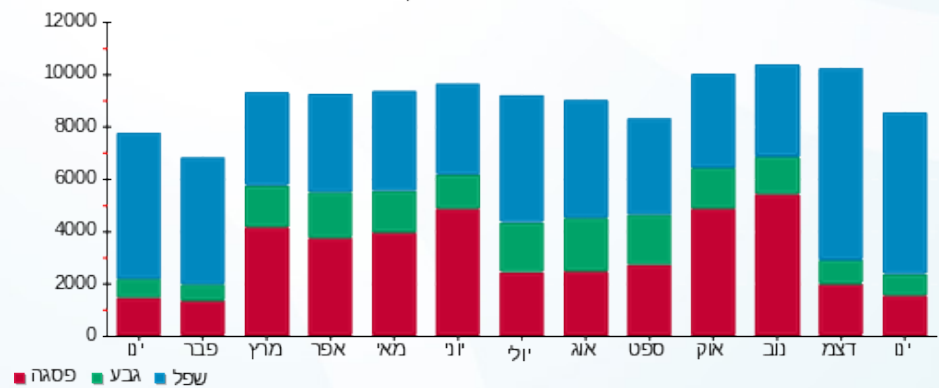



13/02/22

תאריך הפקדה:

שם דייר: חניון לוח קומתי EP3

31/01/22

תאריך קריאה נוכחית:

שם אתר: מרכז עזריאלי חולון

01/01/22

תאריך קריאה קודמת:

לקוח/ה נכבד/ה, אנו מתכבדים להגיש את חישוב צריכת החשמל לתקופה 01/01/22 - 31/01/22:

חניון לוח קומתי 4 - EP3 - (3x400)13044120

סוג תעריף	סוג צריכה	קריאה קודמת	קריאה נוכחית	סה"כ צריכה בקוט"ש	מחיר לקוט"ש בא"ג	סה"כ לתשלום
		01/01/22	31/01/22			
777	פסגה	160,384.00	162,067.00	1,683.00	87.59	1,474.14 ₪
778	גבע	85,001.00	85,838.00	837.00	53.68	449.30 ₪
779	שפל	283,596.00	289,911.00	6,315.00	33.94	2,143.31 ₪

סה"כ לדייר:

פסגה	גבע	שפל	סה"כ	שיא ביקוש
1,683.00	837.00	6,315.00	8,835.00	12.46
1,474.14 ₪	449.30 ₪	2,143.31 ₪	4,066.75 ₪	

סה"כ צריכה

סה"כ לתשלום

0.00 ₪	תשלום קבוע	
75.48 ₪	תשלום עבור גודל חיבור בKVA (3x400)	
4,142.23 ₪	סה"כ לתשלום	לא כולל מע"מ

התפלגות חיוב בש"ח לפי תע"ז

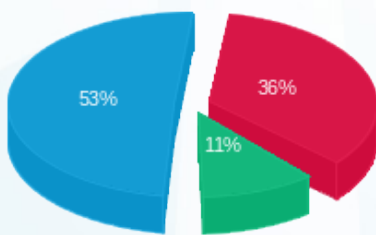

- פסגה (1,474.14 ₪) 53%
- גבע (449.30 ₪) 11%
- שפל (2,143.31 ₪) 36%

הסטוריית צריכה בקוט"ש

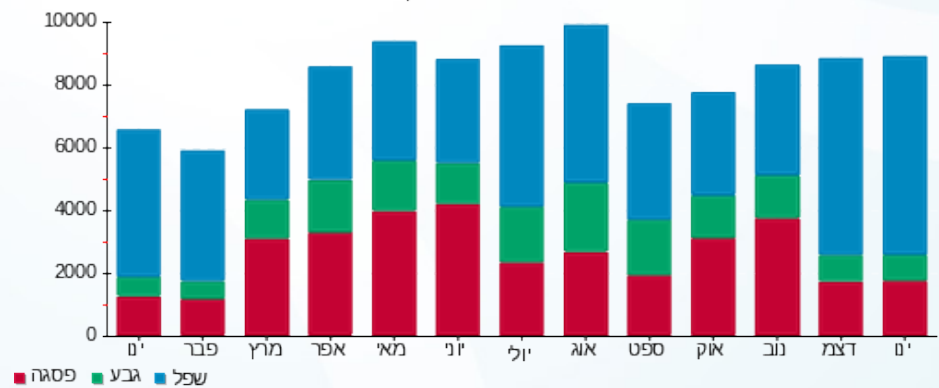

13/02/22 תאריך הפקדה:
 31/01/22 תאריך קריאה נוכחית:
 01/01/22 תאריך קריאה קודמת:

שם דייר: חניון לוח קומתי EP4
 שם אתר: מרכז עזריאלי חולון

לקוח/ה נכבד/ה, אנו מתכבדים להגיש את חישוב צריכת החשמל לתקופה 01/01/22 - 31/01/22:

חניון לוח קומתי 1 - (3x400) EP4

סוג תעריף	סוג צריכה	קריאה קודמת	קריאה נוכחית	סה"כ צריכה בקוט"ש	מחיר לקוט"ש בא"ג	סה"כ לתשלום
		01/01/22	31/01/22			
777	פסגה	224,693.00	226,570.00	1,877.00	87.59	1,644.06 ₪
778	גבע	120,858.00	121,845.00	987.00	53.68	529.82 ₪
779	שפל	378,851.00	386,220.00	7,369.00	33.94	2,501.04 ₪

סה"כ לדייר:

פסגה	גבע	שפל	סה"כ	שיא ביקוש
1,877.00	987.00	7,369.00	10,233.00	20.50
1,644.06 ₪	529.82 ₪	2,501.04 ₪	4,674.92 ₪	

סה"כ צריכה
 סה"כ לתשלום

0.00 ₪	תשלום קבוע	
75.48 ₪	תשלום עבור גודל חיבור בKVA (3x400)	
4,750.40 ₪	סה"כ לתשלום	לא כולל מע"מ

התפלגות חיוב בש"ח לפי תע"ז

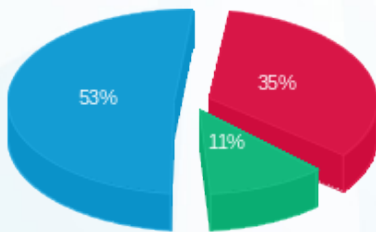

■ פסגה (1,644.06 ₪)
 ■ גבע (529.82 ₪)
 ■ שפל (2,501.04 ₪)

הסטוריית צריכה בקוט"ש

