



13/02/22 תאריך הפקה:
 31/01/22 תאריך קריאה נוכחית:
 28/12/21 תאריך קריאה קודמת:

שם דייר: TCP
 שם אתר: קניון עזריאלי גבעתיים

לקוח/ה נכבד/ה, אנו מתכבדים להגיש את חישוב צריכת החשמל לתקופה 31/01/22 - 28/12/21:

TCP - (0x0)00023657 - 7

סוג תעריף	סוג צריכה	קריאה קודמת	קריאה נוכחית	סה"כ צריכה בקוט"ש	מחיר לקוט"ש בא"ג	סה"כ לתשלום
		28/12/21	31/01/22			
777	פסגה	183,094.09	184,612.05	1,517.96	87.59	1,329.58 ₪
778	גבע	70,254.85	70,476.80	221.95	53.68	119.14 ₪
779	שפל	76,278.10	78,703.21	2,425.11	33.94	823.08 ₪

סה"כ לדייר:

פסגה	גבע	שפל	סה"כ	שיא ביקוש
1,517.96	221.95	2,425.11	4,165.03	17.68
1,329.58 ₪	119.14 ₪	823.08 ₪	2,271.81 ₪	

סה"כ צריכה
 סה"כ לתשלום

211.60 ₪	תשלום קבוע	
0.00 ₪	תשלום עבור גודל חיבור בKVA (0x0)	
2,483.41 ₪	סה"כ לתשלום	לא כולל מע"מ

התפלגות חיוב בש"ח לפי תע"ז

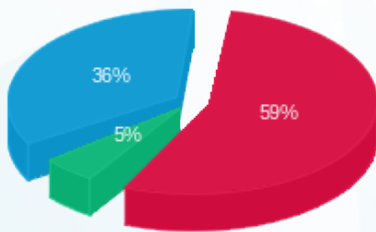

■ פסגה (1,329.58 ₪)
 ■ גבע (119.14 ₪)
 ■ שפל (823.08 ₪)

הסטוריית צריכה בקוט"ש

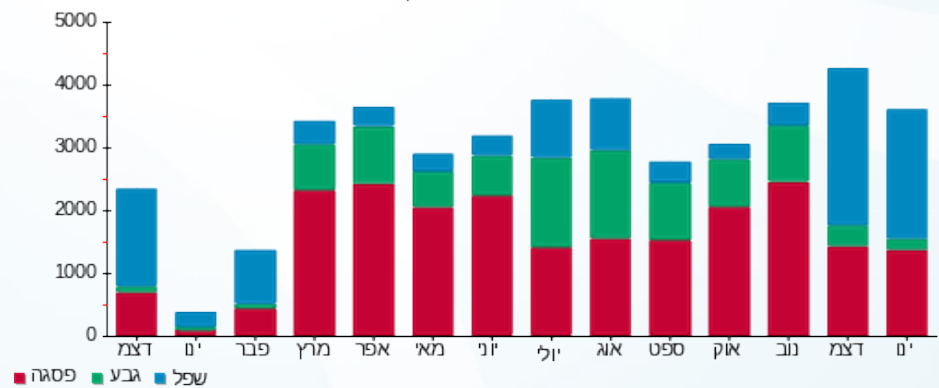



13/02/22 תאריך הפקה:
 31/01/22 תאריך קריאה נוכחית:
 28/12/21 תאריך קריאה קודמת:

שם דייר: א. רוזנטל
 שם אתר: קניון עזריאלי גבעתיים

לקוח/ה נכבד/ה, אנו מתכבדים להגיש את חישוב צריכת החשמל לתקופה 28/12/21 - 31/01/22:

אינווסט-וואן - 3 - 00015057 (3x100)

סוג תעריף	סוג צריכה	קריאה קודמת	קריאה נוכחית	סה"כ צריכה בקוט"ש	מחיר לקוט"ש בא"ג	סה"כ לתשלום
פרטי חשבון עבור תאריכים:						
777	פסגה	28/12/21	31/01/22	107.13	87.59	93.84 ₪
778	גבע	10,875.39	10,884.80	9.41	53.68	5.05 ₪
779	שפל	23,030.88	23,338.34	307.46	33.94	104.35 ₪

סה"כ לדייר:

פסגה	גבע	שפל	סה"כ	שיא ביקוש
107.13	9.41	307.46	424.00	6.99
93.84 ₪	5.05 ₪	104.35 ₪	203.24 ₪	

סה"כ צריכה
 סה"כ לתשלום

211.60 ₪	תשלום קבוע	
21.30 ₪	תשלום עבור גודל חיבור בKVA (3x100)	
436.14 ₪	סה"כ לתשלום	לא כולל מע"מ

התפלגות חיוב בש"ח לפי תעו"ז

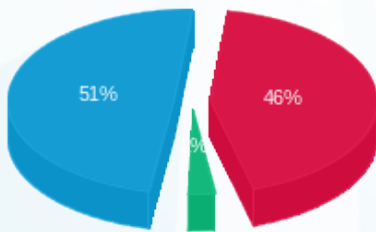

■ פסגה (93.84 ₪)
 ■ גבע (5.05 ₪)
 ■ שפל (104.35 ₪)

הסטוריית צריכה בקוט"ש

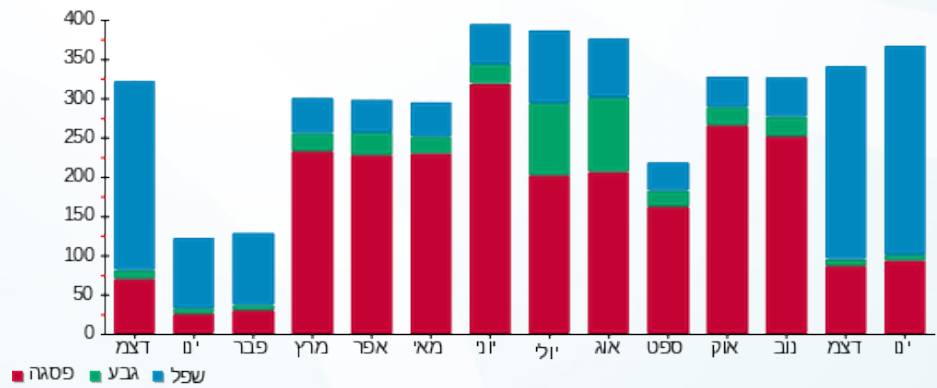

■ פסגה ■ גבע ■ שפל





13/02/22 תאריך הפקה:
 31/01/22 תאריך קריאה נוכחית:
 28/12/21 תאריך קריאה קודמת:

שם דייר: א.ל.מ שלט
 שם אתר: קניון עזריאלי גבעתיים

לקוח/ה נכבד/ה, אנו מתכבדים להגיש את חישוב צריכת החשמל לתקופה 31/01/22 - 28/12/21:

א.ל.מ שלט 20% - 4 - 00023952 (3x6.4)

סוג תעריף	סוג צריכה	קריאה קודמת	קריאה נוכחית	סה"כ צריכה בקוט"ש	מחיר לקוט"ש בא"ג	סה"כ לתשלום
פרטי חשבון עבור תאריכים:						
777	פסגה	28/12/21	31/01/22	39.78	87.59	34.84 ₪
778	גבע	3,973.20	3,987.79	14.60	53.68	7.84 ₪
779	שפל	9,220.55	9,298.93	78.38	33.94	26.60 ₪

סה"כ לדייר:

פסגה	גבע	שפל	סה"כ	שיא ביקוש
39.78	14.60	78.38	132.75	1.63
34.84 ₪	7.84 ₪	26.60 ₪	69.28 ₪	

סה"כ צריכה
 סה"כ לתשלום

211.60 ₪	תשלום קבוע	
6.82 ₪	תשלום עבור גודל חיבור בKVA (3x6.4)	
287.70 ₪	סה"כ לתשלום	לא כולל מע"מ

התפלגות חיוב בש"ח לפי תעו"ז

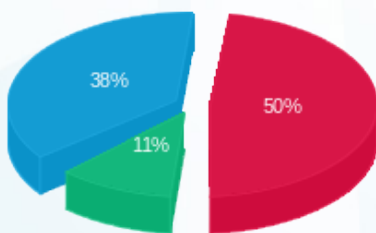

פסגה (34.84 ₪)
 גבע (7.84 ₪)
 שפל (26.60 ₪)

הסטוריית צריכה בקוט"ש

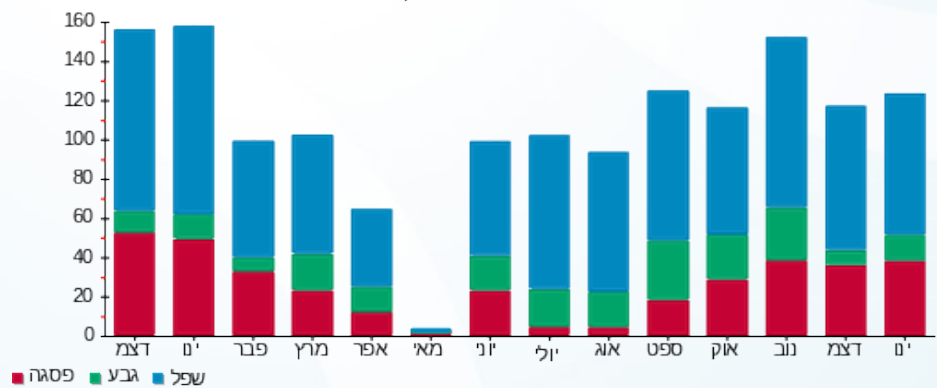



13/02/22

תאריך הפקה:

31/01/22

תאריך קריאה נוכחית:

28/12/21

תאריך קריאה קודמת:

שם דייר: אלדו
שם אתר: קניון עזריאלי גבעתיים

לקוח/ה נכבד/ה, אנו מתכבדים להגיש את חישוב צריכת החשמל לתקופה 28/12/21 - 31/01/22:

ח 225 - אלדו - 6 - (3x50)00023647

סוג תעריף	סוג צריכה	קריאה קודמת	קריאה נוכחית	סה"כ צריכה בקוט"ש	מחיר לקוט"ש בא"ג	סה"כ לתשלום
			31/01/22	28/12/21	פרטי חשבון עבור תאריכים:	
777	פסגה	304,048.26	304,825.97	777.71	87.59	681.20 ₪
778	גבע	164,465.22	164,556.42	91.20	53.68	48.95 ₪
779	שפל	123,701.61	125,215.37	1,513.75	33.94	513.77 ₪

ח 226 - אלדו - 7 - (3x50)00023647

סוג תעריף	סוג צריכה	קריאה קודמת	קריאה נוכחית	סה"כ צריכה בקוט"ש	מחיר לקוט"ש בא"ג	סה"כ לתשלום
			31/01/22	28/12/21	פרטי חשבון עבור תאריכים:	
777	פסגה	126,147.44	126,147.44	0.00	87.59	0.00 ₪
778	גבע	81,662.89	81,662.89	0.00	53.68	0.00 ₪
779	שפל	47,390.56	47,390.56	0.00	33.94	0.00 ₪

סה"כ לדירה:

פסגה	גבע	שפל	סה"כ	שיא ביקוש
777.71	91.20	1,513.75	2,382.66	8.41
681.20 ₪	48.95 ₪	513.77 ₪	1,243.92 ₪	

סה"כ צריכה
סה"כ לתשלום

211.60 ₪	תשלום קבוע	
21.30 ₪	תשלום עבור גודל חיבור ב KVA (3x100)	
1,476.83 ₪	סה"כ לתשלום	לא כולל מע"מ

התפלגות חיוב בש"ח לפי תע"ז

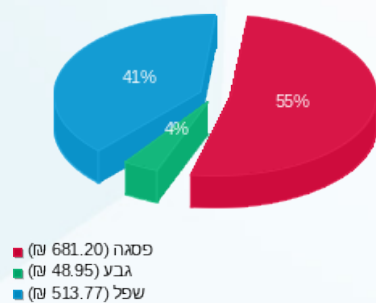

הסטוריית צריכה בקוט"ש

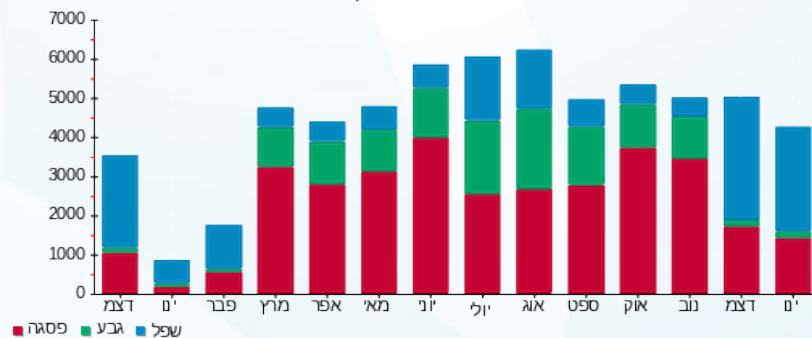



13/02/22 תאריך הפקה:
 31/01/22 תאריך קריאה נוכחית:
 28/12/21 תאריך קריאה קודמת:

שם דייר: ארומה מחסן
 שם אתר: קניון עזריאלי גבעתיים

לקוח/ה נכבד/ה, אנו מתכבדים להגיש את חישוב צריכת החשמל לתקופה 31/01/22 - 28/12/21:

ארומה מחסן - 8 - 00023950(3x50)

סוג תעריף	סוג צריכה	קריאה קודמת	קריאה נוכחית	סה"כ צריכה בקוט"ש	מחיר לקוט"ש בא"ג	סה"כ לתשלום
		28/12/21	31/01/22			
777	פסגה	106,032.08	106,291.38	259.29	87.59	227.11 ₪
778	גבע	81,317.37	81,451.99	134.62	53.68	72.27 ₪
779	שפל	154,848.46	155,850.55	1,002.09	33.94	340.11 ₪

סה"כ לדייר:

פסגה	גבע	שפל	סה"כ	שיא ביקוש
259.29	134.62	1,002.09	1,396.01	3.65
227.11 ₪	72.27 ₪	340.11 ₪	639.49 ₪	

סה"כ צריכה
 סה"כ לתשלום

211.60 ₪	תשלום קבוע	
10.65 ₪	תשלום עבור גודל חיבור בKVA (3x50)	
861.74 ₪	סה"כ לתשלום	לא כולל מע"מ

התפלגות חיוב בש"ח לפי תעו"ז

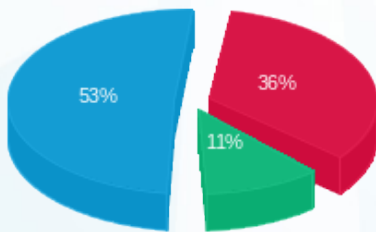

■ פסגה (227.11 ₪)
 ■ גבע (72.27 ₪)
 ■ שפל (340.11 ₪)

הסטוריית צריכה בקוט"ש

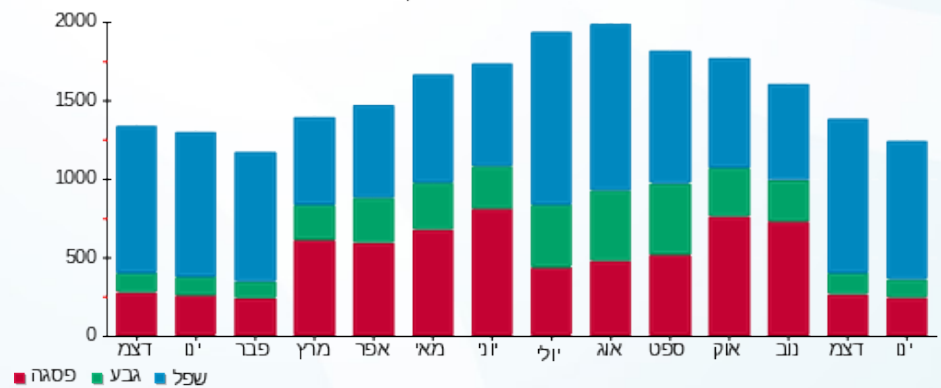



13/02/22 תאריך הפקה:
 31/01/22 תאריך קריאה נוכחית:
 28/12/21 תאריך קריאה קודמת:

שם דייר: ארקפה מחסן
 שם אתר: קניון עזריאלי גבעתיים

לקוח/ה נכבד/ה, אנו מתכבדים להגיש את חישוב צריכת החשמל לתקופה 31/01/22 - 28/12/21:

ארקפה מחסן - 6 - 00023945 (3x32)

סוג תעריף	סוג צריכה	קריאה קודמת	קריאה נוכחית	סה"כ צריכה בקוט"ש	מחיר לקוט"ש בא"ג	סה"כ לתשלום
		28/12/21	31/01/22			
777	פסגה	129,108.85	129,510.84	401.99	87.59	352.10 ₪
778	גבע	99,039.09	99,233.25	194.16	53.68	104.23 ₪
779	שפל	207,420.71	208,753.72	1,333.02	33.94	452.43 ₪

סה"כ לדייר:

פסגה	גבע	שפל	סה"כ	שיא ביקוש
401.99	194.16	1,333.02	1,929.16	3.70
352.10 ₪	104.23 ₪	452.43 ₪	908.75 ₪	

סה"כ צריכה
 סה"כ לתשלום

211.60 ₪	תשלום קבוע	
6.82 ₪	תשלום עבור גודל חיבור בKVA (3x32)	
1,127.17 ₪	סה"כ לתשלום	לא כולל מע"מ

התפלגות חיוב בש"ח לפי תעו"ז

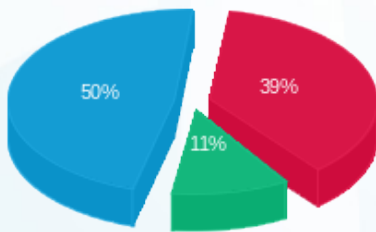

■ פסגה (352.10 ₪)
 ■ גבע (104.23 ₪)
 ■ שפל (452.43 ₪)

הסטוריית צריכה בקוט"ש

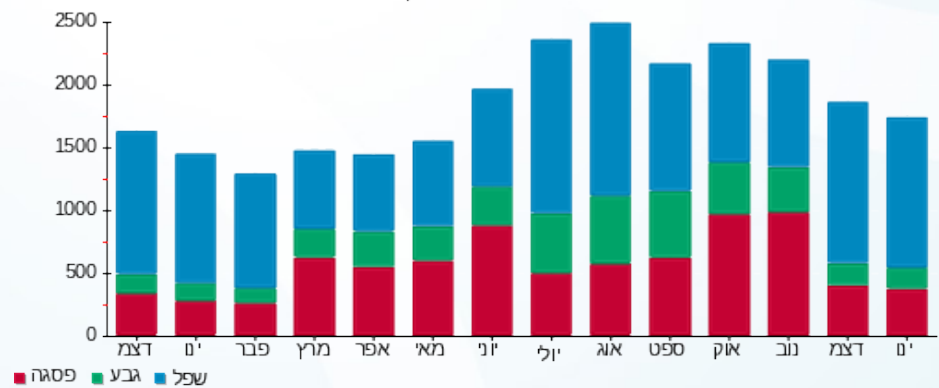



13/02/22 תאריך הפקה:
 31/01/22 תאריך קריאה נוכחית:
 28/12/21 תאריך קריאה קודמת:

שם דייר: בגיר אי.אל
 שם אתר: קניון עזריאלי גבעתיים

לקוח/ה נכבד/ה, אנו מתכבדים להגיש את חישוב צריכת החשמל לתקופה 28/12/21 - 31/01/22:

בגיר אי.אל - 4 - 00023849 (3x50)

סוג תעריף	סוג צריכה	קריאה קודמת	קריאה נוכחית	סה"כ צריכה בקוט"ש	מחיר לקוט"ש בא"ג	סה"כ לתשלום
פרטי חשבון עבור תאריכים:						
777	פסגה	28/12/21	31/01/22	913.00	87.59	799.69 ₪
778	גבע	129,680.85	129,805.20	124.35	53.68	66.75 ₪
779	שפל	119,164.04	120,869.71	1,705.67	33.94	578.91 ₪

סה"כ לדייר:

פסגה	גבע	שפל	סה"כ	שיא ביקוש
913.00	124.35	1,705.67	2,743.02	8.99
₪ 799.69	₪ 66.75	₪ 578.91	₪ 1,445.35	

סה"כ צריכה
 סה"כ לתשלום

211.60 ₪	תשלום קבוע	
10.65 ₪	תשלום עבור גודל חיבור בKVA (3x50)	
1,667.60 ₪	סה"כ לתשלום	לא כולל מע"מ

התפלגות חיוב בש"ח לפי תע"ז

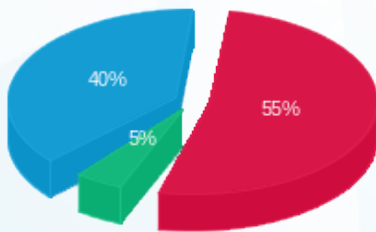

■ פסגה (799.69 ₪)
 ■ גבע (66.75 ₪)
 ■ שפל (578.91 ₪)

הסטוריית צריכה בקוט"ש

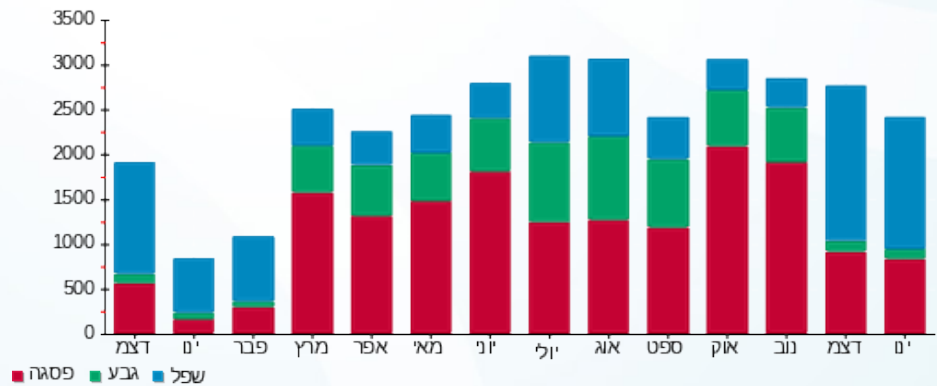



13/02/22 תאריך הפקה:
 31/01/22 תאריך קריאה נוכחית:
 28/12/21 תאריך קריאה קודמת:

שם דייר: בזק קומה 2
 שם אתר: קניון עזריאלי גבעתיים

לקוח/ה נכבד/ה, אנו מתכבדים להגיש את חישוב צריכת החשמל לתקופה 31/01/22 - 28/12/21:

בזק קומה 2 - 7 - 00015933 (3x80)

סוג תעריף	סוג צריכה	קריאה קודמת	קריאה נוכחית	סה"כ צריכה בקוט"ש	מחיר לקוט"ש בא"ג	סה"כ לתשלום
פרטי חשבון עבור תאריכים:						
		28/12/21	31/01/22			
777	פסגה	78,677.76	78,881.11	203.35	87.59	178.11 ₪
778	גבע	41,213.43	41,314.04	100.61	53.68	54.01 ₪
779	שפל	133,523.29	134,282.25	758.96	33.94	257.59 ₪

סה"כ לדייר:

פסגה	גבע	שפל	סה"כ	שיא ביקוש
203.35	100.61	758.96	1,062.92	1.68
178.11 ₪	54.01 ₪	257.59 ₪	489.71 ₪	

סה"כ צריכה
 סה"כ לתשלום

211.60 ₪	תשלום קבוע	
17.04 ₪	תשלום עבור גודל חיבור בKVA (3x80)	
718.36 ₪	סה"כ לתשלום	לא כולל מע"מ

התפלגות חיוב בש"ח לפי תע"ז

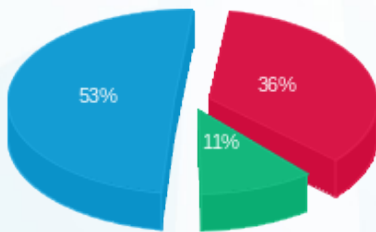

■ פסגה (178.11 ₪)
 ■ גבע (54.01 ₪)
 ■ שפל (257.59 ₪)

הסטוריית צריכה בקוט"ש

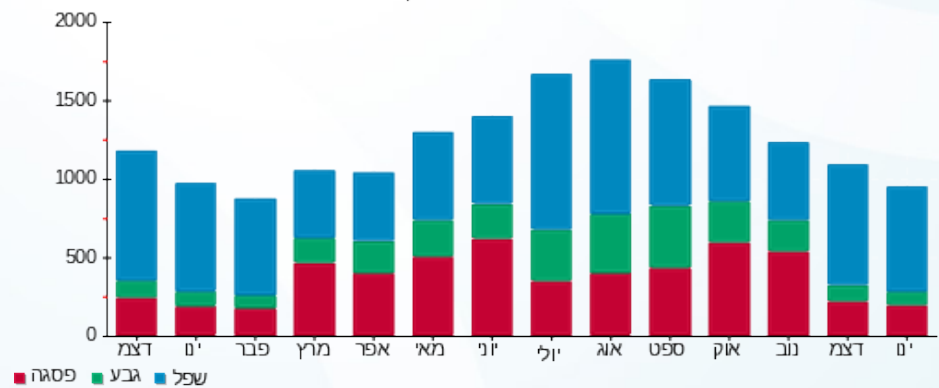



13/02/22 תאריך הפקדה:
 31/01/22 תאריך קריאה נוכחית:
 28/12/21 תאריך קריאה קודמת:

שם דייר: ביו ניק
 שם אתר: קניון עזריאלי גבעתיים

לקוח/ה נכבד/ה, אנו מתכבדים להגיש את חישוב צריכת החשמל לתקופה 31/01/22 - 28/12/21:

ביו ניק - 8 - 00023954 (3x50)

סה"כ לתשלום	מחיר לקוט"ש בא"ג	סה"כ צריכה בקוט"ש	קריאה נוכחית	קריאה קודמת	סוג צריכה	סוג תעריף
			31/01/22	28/12/21	פרטי חשבון עבור תאריכים:	
263.73 ₪	87.59	301.09	110,223.48	109,922.38	פסגה	777
30.28 ₪	53.68	56.41	40,514.62	40,458.21	גבע	778
224.24 ₪	33.94	660.69	45,845.33	45,184.65	שפל	779

סה"כ לדיר:

שיא ביקוש	סה"כ	שפל	גבע	פסגה
4.15	1,018.19	660.69	56.41	301.09
	518.24 ₪	224.24 ₪	30.28 ₪	263.73 ₪

סה"כ צריכה
 סה"כ לתשלום

211.60 ₪	תשלום קבוע	
10.65 ₪	תשלום עבור גודל חיבור בKVA (3x50)	
740.50 ₪	סה"כ לתשלום	לא כולל מע"מ

התפלגות חיוב בש"ח לפי תעו"ז

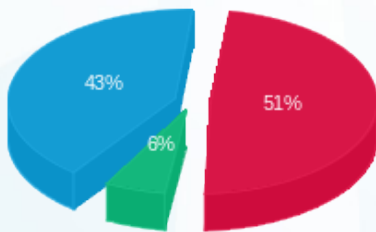

■ פסגה (263.73 ₪)
 ■ גבע (30.28 ₪)
 ■ שפל (224.24 ₪)

הסטוריית צריכה בקוט"ש

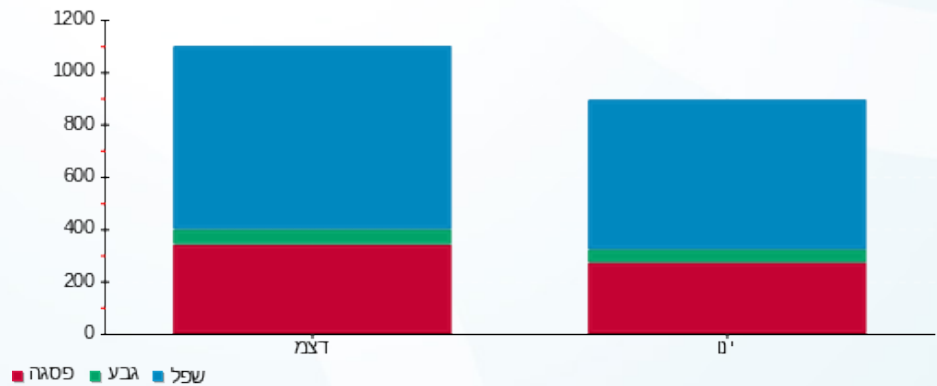



13/02/22

תאריך הפקה:

31/01/22

תאריך קריאה נוכחית:

28/12/21

תאריך קריאה קודמת:

שם דייר: בלאק

שם אתר: קניון עזריאלי גבעתיים

לקוח/ה נכבד/ה, אנו מתכבדים להגיש את חישוב צריכת החשמל לתקופה 28/12/21 - 31/01/22:

חנות בלאק - 7 - 00023941 (3x160)

סוג תעריף	סוג צריכה	קריאה קודמת	קריאה נוכחית	סה"כ צריכה בקוט"ש	מחיר לקוט"ש בא"ג	סה"כ לתשלום
			31/01/22	28/12/21	פרטי חשבון עבור תאריכים:	
777	פסגה	222,021.42	225,950.52	3,929.10	87.59	3,441.50 ₪
778	גבע	112,568.80	113,922.25	1,353.45	53.68	726.53 ₪
779	שפל	274,865.37	285,572.71	10,707.35	33.94	3,634.07 ₪

תאורת מקום ישיבה (גשר) בלאק - 2 - 00023944 (3x50)

סוג תעריף	סוג צריכה	קריאה קודמת	קריאה נוכחית	סה"כ צריכה בקוט"ש	מחיר לקוט"ש בא"ג	סה"כ לתשלום
			31/01/22	28/12/21	פרטי חשבון עבור תאריכים:	
777	פסגה	547.07	547.07	0.00	87.59	0.00 ₪
778	גבע	7,429.94	7,429.94	0.00	53.68	0.00 ₪
779	שפל	4,183.29	4,183.29	0.0005	33.94	0.00 ₪

סה"כ לדייר:

פסגה	גבע	שפל	סה"כ	שיא ביקוש
3,929.10	1,353.45	10,707.35	15,989.90	35.19
3,441.50 ₪	726.53 ₪	3,634.07 ₪	7,802.10 ₪	

סה"כ צריכה

סה"כ לתשלום

211.60 ₪	תשלום קבוע	
44.74 ₪	תשלום עבור גודל חיבור בKVA (3x210)	
8,058.44 ₪	סה"כ לתשלום	לא כולל מע"מ

התפלגות חיוב בש"ח לפי תע"ז

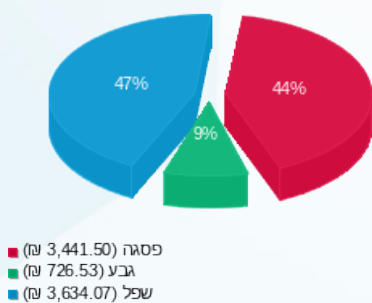

הסטוריית צריכה בקוט"ש

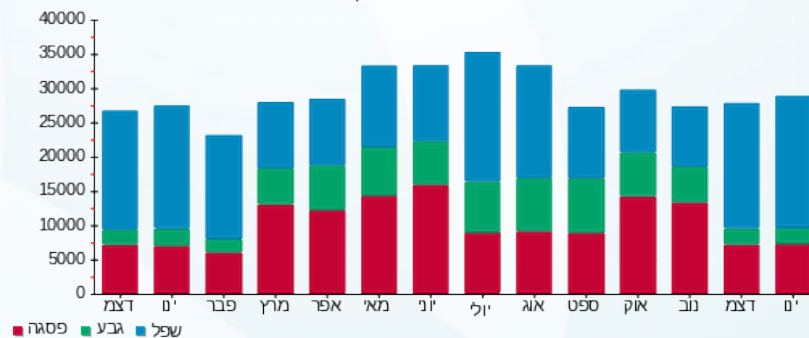



13/02/22 תאריך הפקה:
 31/01/22 תאריך קריאה נוכחית:
 28/12/21 תאריך קריאה קודמת:

שם דייר: גולף אנד קו שלט
 שם אתר: קניון עזריאלי גבעתיים

לקוח/ה נכבד/ה, אנו מתכבדים להגיש את חישוב צריכת החשמל לתקופה 31/01/22 - 28/12/21

גולף אנד קו שלט 20% - 4 - 00023952 (3x6.4)

סוג תעריף	סוג צריכה	קריאה קודמת	קריאה נוכחית	סה"כ צריכה בקוט"ש	מחיר לקוט"ש בא"ג	סה"כ לתשלום
פרטי חשבון עבור תאריכים:						
777	פסגה	28/12/21	31/01/22	39.78	87.59	34.84 ₪
778	גבע	3,973.20	3,987.79	14.60	53.68	7.84 ₪
779	שפל	9,220.55	9,298.93	78.38	33.94	26.60 ₪

סה"כ לדייר:

פסגה	גבע	שפל	סה"כ	שיא ביקוש
39.78	14.60	78.38	132.75	1.63
34.84 ₪	7.84 ₪	26.60 ₪	69.28 ₪	

סה"כ צריכה
 סה"כ לתשלום

211.60 ₪	תשלום קבוע	
6.82 ₪	תשלום עבור גודל חיבור בKVA (3x6.4)	
287.70 ₪	סה"כ לתשלום	לא כולל מע"מ

התפלגות חיוב בש"ח לפי תע"ז

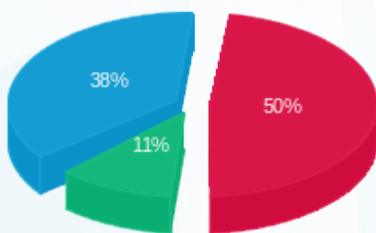

פסגה (34.84 ₪) ■
 גבע (7.84 ₪) ■
 שפל (26.60 ₪) ■

הסטוריית צריכה בקוט"ש

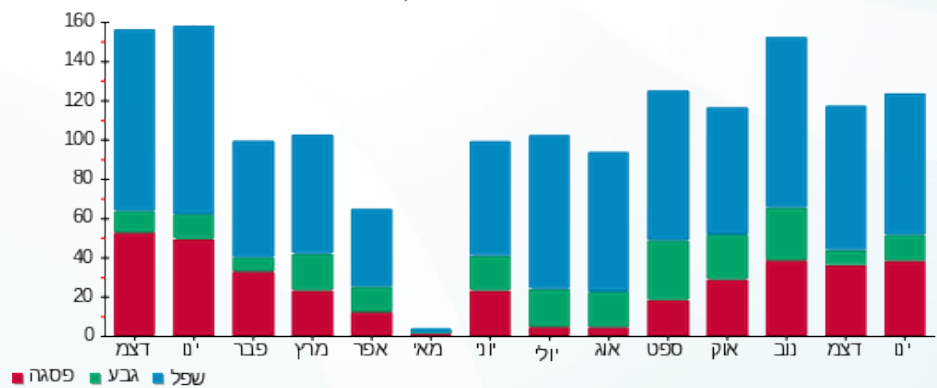



13/02/22 תאריך הפקה:
 31/01/22 תאריך קריאה נוכחית:
 28/12/21 תאריך קריאה קודמת:

שם דייר: גולף שלט
 שם אתר: קניון עזריאלי גבעתיים

לקוח/ה נכבד/ה, אנו מתכבדים להגיש את חישוב צריכת החשמל לתקופה 31/01/22 - 28/12/21:

גולף שלט 20% - 4 - 00023952 (3x6.4)

סוג תעריף	סוג צריכה	קריאה קודמת	קריאה נוכחית	סה"כ צריכה בקוט"ש	מחיר לקוט"ש בא"ג	סה"כ לתשלום
פרטי חשבון עבור תאריכים:						
777	פסגה	28/12/21	31/01/22	39.78	87.59	34.84 ₪
778	גבע	3,973.20	3,987.79	14.60	53.68	7.84 ₪
779	שפל	9,220.55	9,298.93	78.38	33.94	26.60 ₪

סה"כ לדייר:

פסגה	גבע	שפל	סה"כ	שיא ביקוש
39.78	14.60	78.38	132.75	1.63
34.84 ₪	7.84 ₪	26.60 ₪	69.28 ₪	

סה"כ צריכה
 סה"כ לתשלום

211.60 ₪	תשלום קבוע	
6.82 ₪	תשלום עבור גודל חיבור בKVA (3x6.4)	
287.70 ₪	סה"כ לתשלום	לא כולל מע"מ

התפלגות חיוב בש"ח לפי תעו"ז

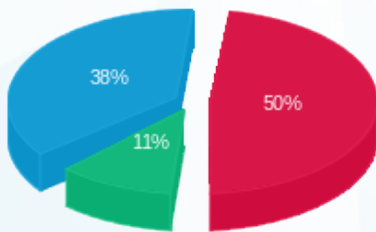

פסגה (34.84 ₪)
 גבע (7.84 ₪)
 שפל (26.60 ₪)

הסטוריית צריכה בקוט"ש

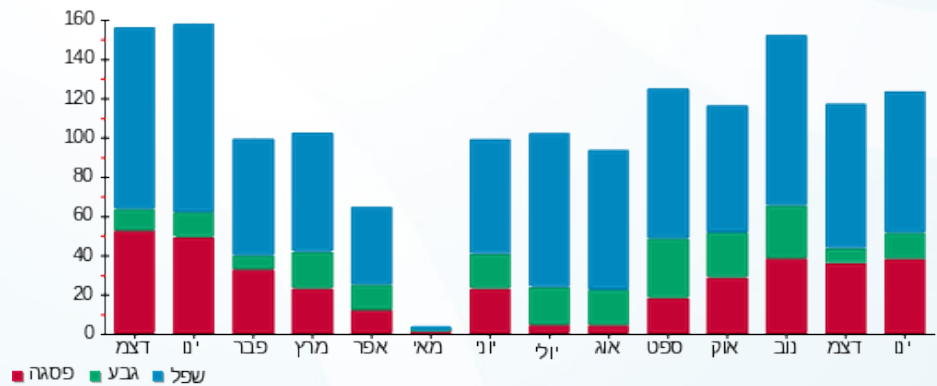

13/02/22 תאריך הפקה:
 31/01/22 תאריך קריאה נוכחית:
 28/12/21 תאריך קריאה קודמת:

שם דייר: ד"ר דויטש
 שם אתר: קניון עזריאלי גבעתיים

לקוח/ה נכבד/ה, אנו מתכבדים להגיש את חישוב צריכת החשמל לתקופה 31/01/22 - 28/12/21:

ד"ר דויטש - 3 - 00023639 (3x250)

סוג תעריף	סוג צריכה	קריאה קודמת	קריאה נוכחית	סה"כ צריכה בקוט"ש	מחיר לקוט"ש בא"ג	סה"כ לתשלום
פרטי חשבון עבור תאריכים:						
777	פסגה	28/12/21	31/01/22	85.10	87.59	74.54 ₪
778	גבע	135,643.67	135,654.72	11.05	53.68	5.93 ₪
779	שפל	78,520.17	78,775.71	255.54	33.94	86.73 ₪

סה"כ לדייר:

פסגה	גבע	שפל	סה"כ	שיא ביקוש
85.10	11.05	255.54	351.70	3.70
₪ 74.54	₪ 5.93	₪ 86.73	₪ 167.21	

סה"כ צריכה
 סה"כ לתשלום

211.60 ₪	תשלום קבוע	
53.26 ₪	תשלום עבור גודל חיבור בKVA (3x250)	
432.07 ₪	סה"כ לתשלום	לא כולל מע"מ

התפלגות חיוב בש"ח לפי תעו"ז

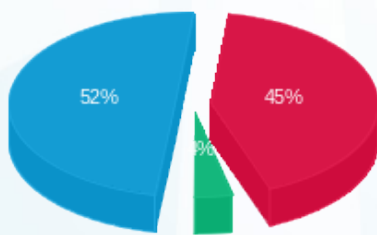

פסגה (₪ 74.54)
 גבע (₪ 5.93)
 שפל (₪ 86.73)

הסטוריית צריכה בקוט"ש

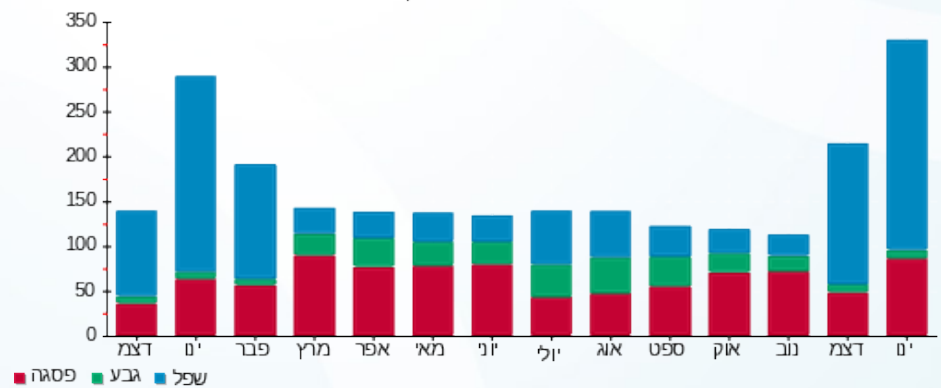



13/02/22 תאריך הפקדה:
 31/01/22 תאריך קריאה נוכחית:
 28/12/21 תאריך קריאה קודמת:

שם דייר: ד"ר הפנר
 שם אתר: קניון עזריאלי גבעתיים

לקוח/ה נכבד/ה, אנו מתכבדים להגיש את חישוב צריכת החשמל לתקופה 28/12/21 - 31/01/22:

ד"ר הפנר - 7 - 00015057 (3x63)

סוג תעריף	סוג צריכה	קריאה קודמת	קריאה נוכחית	סה"כ צריכה בקוט"ש	מחיר לקוט"ש בא"ג	סה"כ לתשלום
פרטי חשבון עבור תאריכים:						
777	פסגה	28/12/21	31/01/22	186.98	87.59	163.77 ₪
778	גבע	26,053.05	26,071.90	18.85	53.68	10.12 ₪
779	שפל	30,510.96	30,780.65	269.69	33.94	91.53 ₪

סה"כ לדייר:

פסגה	גבע	שפל	סה"כ	שיא ביקוש
186.98	18.85	269.69	475.52	5.00
163.77 ₪	10.12 ₪	91.53 ₪	265.43 ₪	

סה"כ צריכה
 סה"כ לתשלום

211.60 ₪	תשלום קבוע	
13.42 ₪	תשלום עבור גודל חיבור בKVA (3x63)	
490.45 ₪	סה"כ לתשלום	לא כולל מע"מ

התפלגות חיוב בש"ח לפי תע"ז

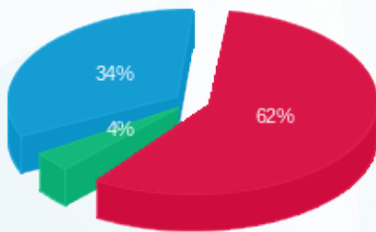

פסגה (163.77 ₪) 62%
 גבע (10.12 ₪) 4%
 שפל (91.53 ₪) 34%

הסטוריית צריכה בקוט"ש

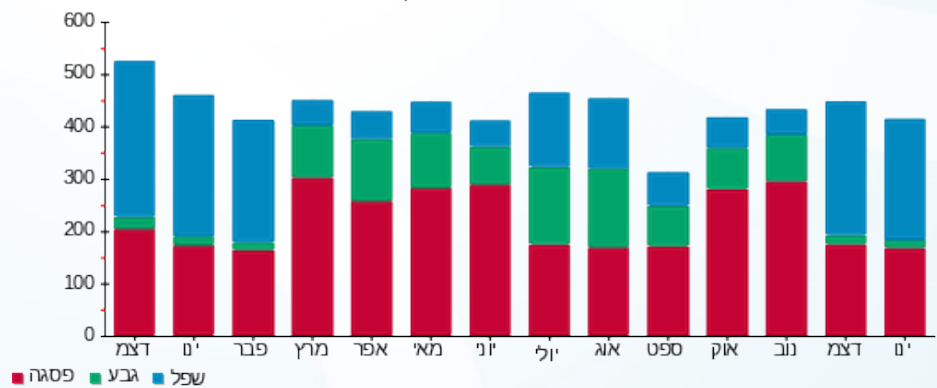



13/02/22 תאריך הפקה:
 31/01/22 תאריך קריאה נוכחית:
 28/12/21 תאריך קריאה קודמת:

שם דייר: ד"ר ויינגולד
 שם אתר: קניון עזריאלי גבעתיים

לקוח/ה נכבד/ה, אנו מתכבדים להגיש את חישוב צריכת החשמל לתקופה 31/01/22 - 28/12/21:

ד"ר ויינגולד - 8 - 00015057 (3x63)

סוג תעריף	סוג צריכה	קריאה קודמת	קריאה נוכחית	סה"כ צריכה בקוט"ש	מחיר לקוט"ש בא"ג	סה"כ לתשלום
פרטי חשבון עבור תאריכים:						
777	פסגה	28/12/21	31/01/22	187.53	87.59	164.26 ₪
778	גבע	37,486.06	37,527.31	41.25	53.68	22.14 ₪
779	שפל	36,784.73	37,224.98	440.25	33.94	149.42 ₪

סה"כ לדייר:

פסגה	גבע	שפל	סה"כ	שיא ביקוש
187.53	41.25	440.25	669.03	4.76
164.26 ₪	22.14 ₪	149.42 ₪	335.82 ₪	

סה"כ צריכה
 סה"כ לתשלום

211.60 ₪	תשלום קבוע	
13.42 ₪	תשלום עבור גודל חיבור בKVA (3x63)	
560.85 ₪	סה"כ לתשלום	לא כולל מע"מ

התפלגות חיוב בש"ח לפי תע"ז

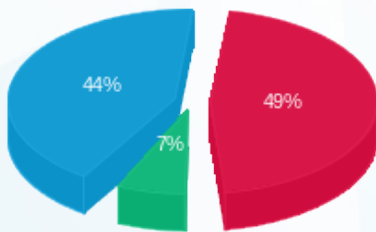

■ פסגה (164.26 ₪)
 ■ גבע (22.14 ₪)
 ■ שפל (149.42 ₪)

הסטוריית צריכה בקוט"ש

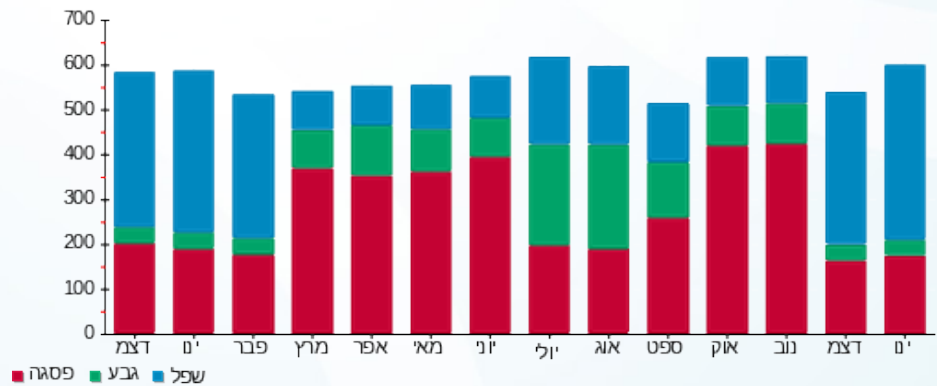



13/02/22 תאריך הפקה:
 31/01/22 תאריך קריאה נוכחית:
 28/12/21 תאריך קריאה קודמת:

שם דייר: ד"ר יפתח בר ק.6
 שם אתר: קניון עזריאלי גבעתיים

לקוח/ה נכבד/ה, אנו מתכבדים להגיש את חישוב צריכת החשמל לתקופה 31/01/22 - 28/12/21:

ד"ר יפתח בר ק.6 - 7 - 00023639 (3x100)

סוג תעריף	סוג צריכה	קריאה קודמת	קריאה נוכחית	סה"כ צריכה בקוט"ש	מחיר לקוט"ש בא"ג	סה"כ לתשלום
פרטי חשבון עבור תאריכים:						
777	פסגה	28/12/21	31/01/22	94.56	87.59	82.82 ₪
778	גבע	137,099.09	137,102.59	3.50	53.68	1.88 ₪
779	שפל	74,779.29	74,846.99	67.70	33.94	22.98 ₪

סה"כ לדייר:

פסגה	גבע	שפל	סה"כ	שיא ביקוש
94.56	3.50	67.70	165.75	2.34
82.82 ₪	1.88 ₪	22.98 ₪	107.68 ₪	

סה"כ צריכה
 סה"כ לתשלום

211.60 ₪	תשלום קבוע
21.30 ₪	תשלום עבור גודל חיבור בKVA (3x100)
340.58 ₪	סה"כ לתשלום
לא כולל מע"מ	

התפלגות חיוב בש"ח לפי תעו"ז

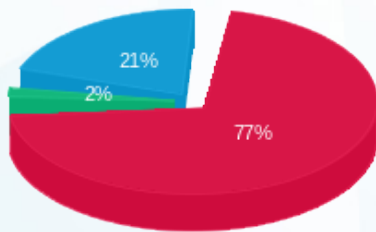

פסגה (82.82 ₪)
 גבע (1.88 ₪)
 שפל (22.98 ₪)

הסטוריית צריכה בקוט"ש

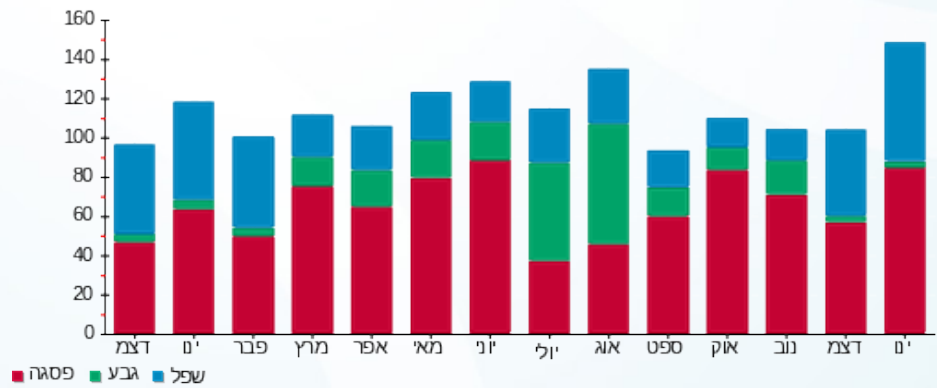



13/02/22 תאריך הפקה:
 31/01/22 תאריך קריאה נוכחית:
 28/12/21 תאריך קריאה קודמת:

שם דייר: דוכן אושי אושי
 שם אתר: קניון עזריאלי גבעתיים

לקוח/ה נכבד/ה, אנו מתכבדים להגיש את חישוב צריכת החשמל לתקופה 31/01/22 - 28/12/21:

דוכן אושי אושי - 2 - 00022543 (3x63)

סוג תעריף	סוג צריכה	קריאה קודמת	קריאה נוכחית	סה"כ צריכה בקוט"ש	מחיר לקוט"ש בא"ג	סה"כ לתשלום
		28/12/21	31/01/22			
777	פסגה	8,917.14	9,334.93	417.80	87.59	365.95 ₪
778	גבע	3,689.00	3,786.08	97.09	53.68	52.12 ₪
779	שפל	7,972.00	8,936.34	964.34	33.94	327.30 ₪

סה"כ לדייר:

פסגה	גבע	שפל	סה"כ	שיא ביקוש
417.80	97.09	964.34	1,479.23	4.97
365.95 ₪	52.12 ₪	327.30 ₪	745.36 ₪	

סה"כ צריכה
 סה"כ לתשלום

211.60 ₪	תשלום קבוע	
13.42 ₪	תשלום עבור גודל חיבור בKVA (3x63)	
970.39 ₪	סה"כ לתשלום	לא כולל מע"מ

התפלגות חיוב בש"ח לפי תעו"ז

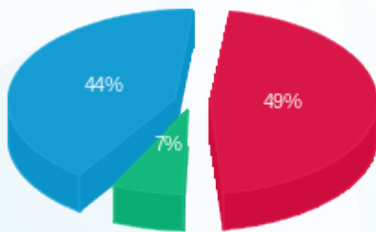

פסגה (365.95 ₪) 49%
 גבע (52.12 ₪) 7%
 שפל (327.30 ₪) 44%

הסטוריית צריכה בקוט"ש

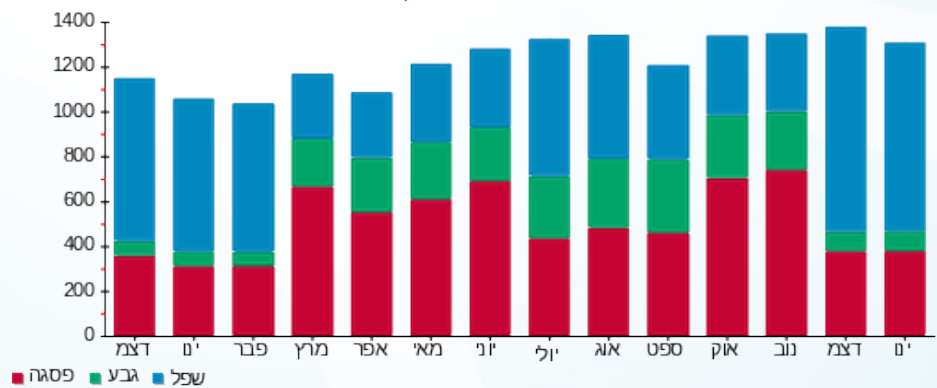



13/02/22 תאריך הפקה:
 31/01/22 תאריך קריאה נוכחית:
 28/12/21 תאריך קריאה קודמת:

שם דייר: דוכן מיסטר פרצל
 שם אתר: קניון עזריאלי גבעתיים

לקוח/ה נכבד/ה, אנו מתכבדים להגיש את חישוב צריכת החשמל לתקופה 31/01/22 - 28/12/21:

דוכן מיסטר פרצל - 8 - 00023945 (3x80)

סוג תעריף	סוג צריכה	קריאה קודמת	קריאה נוכחית	סה"כ צריכה בקוט"ש	מחיר לקוט"ש בא"ג	סה"כ לתשלום
		28/12/21	31/01/22			
777	פסגה	61,311.64	61,994.99	683.36	87.59	598.55 ₪
778	גבע	26,051.04	26,154.58	103.54	53.68	55.58 ₪
779	שפל	39,870.97	41,113.15	1,242.18	33.94	421.60 ₪

סה"כ לדייר:

פסגה	גבע	שפל	סה"כ	שיא ביקוש
683.36	103.54	1,242.18	2,029.08	9.67
598.55 ₪	55.58 ₪	421.60 ₪	1,075.73 ₪	

סה"כ צריכה
 סה"כ לתשלום

211.60 ₪	תשלום קבוע	
17.04 ₪	תשלום עבור גודל חיבור בKVA (3x80)	
1,304.37 ₪	סה"כ לתשלום	לא כולל מע"מ

התפלגות חיוב בש"ח לפי תעו"ז

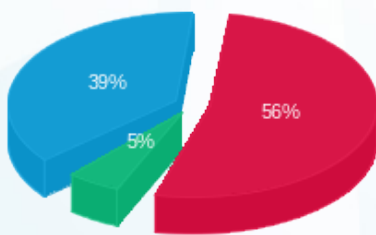

פסגה (598.55 ₪) 56%
 גבע (55.58 ₪) 39%
 שפל (421.60 ₪) 5%

הסטוריית צריכה בקוט"ש

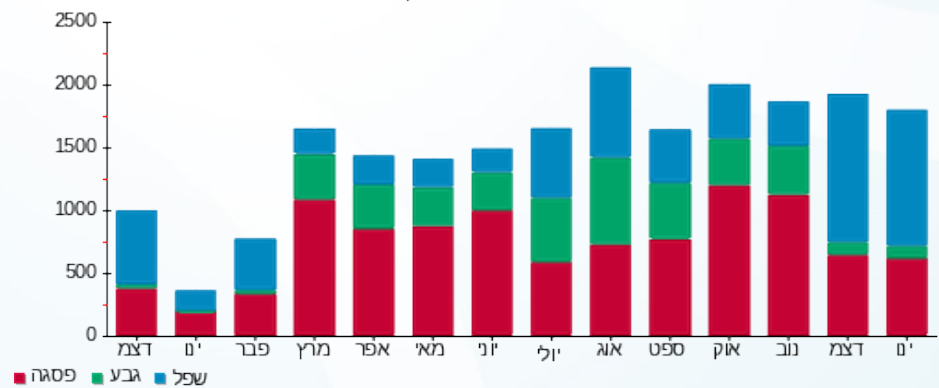



13/02/22 תאריך הפקה:
 31/01/22 תאריך קריאה נוכחית:
 28/12/21 תאריך קריאה קודמת:

שם דייר: דיסני הום
 שם אתר: קניון עזריאלי גבעתיים

לקוח/ה נכבד/ה, אנו מתכבדים להגיש את חישוב צריכת החשמל לתקופה 28/12/21 - 31/01/22:

(3x80)00023850 - 1 - 234 n

סוג תעריף	סוג צריכה	קריאה קודמת	קריאה נוכחית	סה"כ צריכה בקוט"ש	מחיר לקוט"ש בא"ג	סה"כ לתשלום
			28/12/21	31/01/22	פרטי חשבון עבור תאריכים:	
777	פסגה	165,340.54	165,340.54	0.00	87.59	0.00 ₪
778	גבע	82,181.20	82,181.20	0.00	53.68	0.00 ₪
779	שפל	65,157.62	65,157.62	0.00	33.94	0.00 ₪

(3x50)00023850 - 7 - 232 n

סוג תעריף	סוג צריכה	קריאה קודמת	קריאה נוכחית	סה"כ צריכה בקוט"ש	מחיר לקוט"ש בא"ג	סה"כ לתשלום
			28/12/21	31/01/22	פרטי חשבון עבור תאריכים:	
777	פסגה	185,287.34	185,287.34	0.00	87.59	0.00 ₪
778	גבע	113,940.85	113,940.85	0.00	53.68	0.00 ₪
779	שפל	111,455.34	111,455.34	0.00	33.94	0.00 ₪

(3x90)00023857 - 7 - 233 n

סוג תעריף	סוג צריכה	קריאה קודמת	קריאה נוכחית	סה"כ צריכה בקוט"ש	מחיר לקוט"ש בא"ג	סה"כ לתשלום
			28/12/21	31/01/22	פרטי חשבון עבור תאריכים:	
777	פסגה	168,773.65	168,773.65	0.00	87.59	0.00 ₪
778	גבע	94,537.09	94,537.09	0.00	53.68	0.00 ₪
779	שפל	51,641.03	51,641.03	0.00	33.94	0.00 ₪

סה"כ לדייר:

פסגה	גבע	שפל	סה"כ	שיא ביקוש
0.00	0.00	0.00	0.00	
0.00 ₪	0.00 ₪	0.00 ₪	0.00 ₪	

סה"כ צריכה
 סה"כ לתשלום

211.60 ₪	תשלום קבוע	
46.87 ₪	תשלום עבור גודל חיבור ב KVA (3x220)	
258.47 ₪	סה"כ לתשלום	לא כולל מע"מ





13/02/22 תאריך הפקה:
 31/01/22 תאריך קריאה נוכחית:
 28/12/21 תאריך קריאה קודמת:

שם דייר: הולמס פלייס
 שם אתר: קניון עזריאלי גבעתיים

לקוח/ה נכבד/ה, אנו מתכבדים להגיש את חישוב צריכת החשמל לתקופה 31/01/22 - 28/12/21:

הולמס פלייס - 4 - 00024450 (3x630)

סוג תעריף	סוג צריכה	קריאה קודמת	קריאה נוכחית	סה"כ צריכה בקוט"ש	מחיר לקוט"ש בא"ג	סה"כ לתשלום
		28/12/21	31/01/22			
777	פסגה	3,325,312.30	3,334,241.70	8,929.40	87.59	7,821.26 ₪
778	גבע	2,477,161.59	2,481,082.04	3,920.45	53.68	2,104.50 ₪
779	שפל	3,302,790.80	3,328,029.99	25,239.19	33.94	8,566.18 ₪

סה"כ לדייר:

פסגה	גבע	שפל	סה"כ	שיא ביקוש
8,929.40	3,920.45	25,239.19	38,089.04	78.23
7,821.26 ₪	2,104.50 ₪	8,566.18 ₪	18,491.94 ₪	

סה"כ צריכה
 סה"כ לתשלום

211.60 ₪	תשלום קבוע	
134.22 ₪	תשלום עבור גודל חיבור בKVA (3x630)	
18,837.76 ₪	סה"כ לתשלום	לא כולל מע"מ

התפלגות חיוב בש"ח לפי תעו"ז

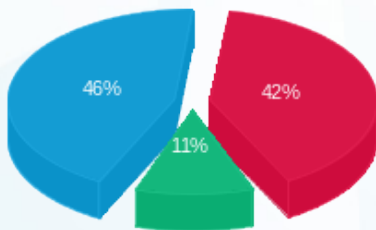

■ פסגה (7,821.26 ₪)
 ■ גבע (2,104.50 ₪)
 ■ שפל (8,566.18 ₪)

הסטוריית צריכה בקוט"ש

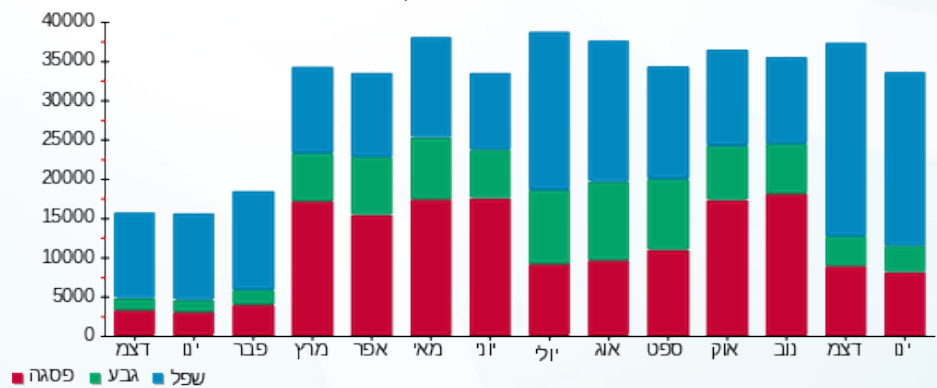



13/02/22 תאריך הפקה:
 31/01/22 תאריך קריאה נוכחית:
 28/12/21 תאריך קריאה קודמת:

שם דייר: ח 101 - מגה
 שם אתר: קניון עזריאלי גבעתיים

לקוח/ה נכבד/ה, אנו מתכבדים להגיש את חישוב צריכת החשמל לתקופה 28/12/21 - 31/01/22:

ח 101 - מגה - 2 - 00024450(3x1250)

סוג תעריף	סוג צריכה	קריאה קודמת	קריאה נוכחית	סה"כ צריכה בקוט"ש	מחיר לקוט"ש בא"ג	סה"כ לתשלום
		28/12/21	31/01/22			
777	פסגה	8,547,274.72	8,563,093.77	15,819.05	87.59	13,855.91 ₪
778	גבע	6,465,332.76	6,473,548.82	8,216.06	53.68	4,410.38 ₪
779	שפל	9,050,745.80	9,106,606.51	55,860.71	33.94	18,959.12 ₪

סה"כ לדייר:

פסגה	גבע	שפל	סה"כ	שיא ביקוש
15,819.05	8,216.06	55,860.71	79,895.82	176.84
13,855.91 ₪	4,410.38 ₪	18,959.12 ₪	37,225.41 ₪	

סה"כ צריכה
 סה"כ לתשלום

211.60 ₪	תשלום קבוע	
266.31 ₪	תשלום עבור גודל חיבור בKVA (3x1250)	
37,703.32 ₪	סה"כ לתשלום	לא כולל מע"מ

התפלגות חיוב בש"ח לפי תע"ז

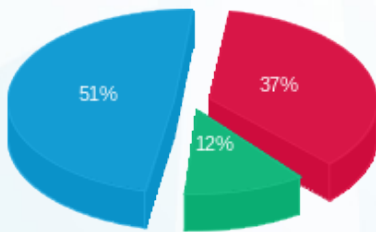

פסגה (13,855.91 ₪) 51%
 גבע (4,410.38 ₪) 12%
 שפל (18,959.12 ₪) 37%

הסטוריית צריכה בקוט"ש

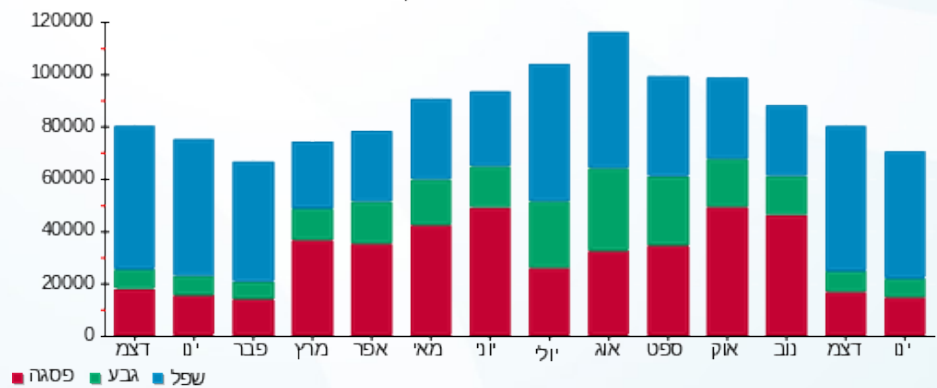



13/02/22 תאריך הפקה:
 31/01/22 תאריך קריאה נוכחית:
 28/12/21 תאריך קריאה קודמת:

שם דייר: ח 102 - גט דיגיסל
 שם אתר: קניון עזריאלי גבעתיים

לקוח/ה נכבד/ה, אנו מתכבדים להגיש את חישוב צריכת החשמל לתקופה 28/12/21 - 31/01/22:

ח 102 - גט דיגיסל - 7 - 00023954 (3x50)

סוג תעריף	סוג צריכה	קריאה קודמת	קריאה נוכחית	סה"כ צריכה בקוט"ש	מחיר לקוט"ש בא"ג	סה"כ לתשלום
פרטי חשבון עבור תאריכים:						
777	פסגה	28/12/21	31/01/22	421.14	87.59	368.87 ₪
778	גבע	48,565.73	48,623.64	57.91	53.68	31.08 ₪
779	שפל	45,326.58	46,062.80	736.23	33.94	249.88 ₪

סה"כ לדיר:

פסגה	גבע	שפל	סה"כ	שיא ביקוש
421.14	57.91	736.23	1,215.27	4.29
368.87 ₪	31.08 ₪	249.88 ₪	649.83 ₪	

סה"כ צריכה
 סה"כ לתשלום

211.60 ₪	תשלום קבוע
10.65 ₪	תשלום עבור גודל חיבור בKVA (3x50)
872.09 ₪	סה"כ לתשלום
	לא כולל מע"מ

התפלגות חיוב בש"ח לפי תעו"ז

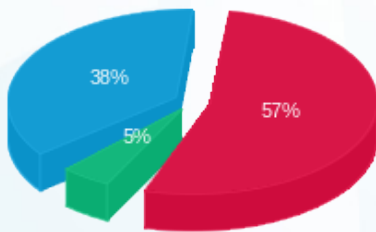

■ פסגה (368.87 ₪)
 ■ גבע (31.08 ₪)
 ■ שפל (249.88 ₪)

הסטוריית צריכה בקוט"ש

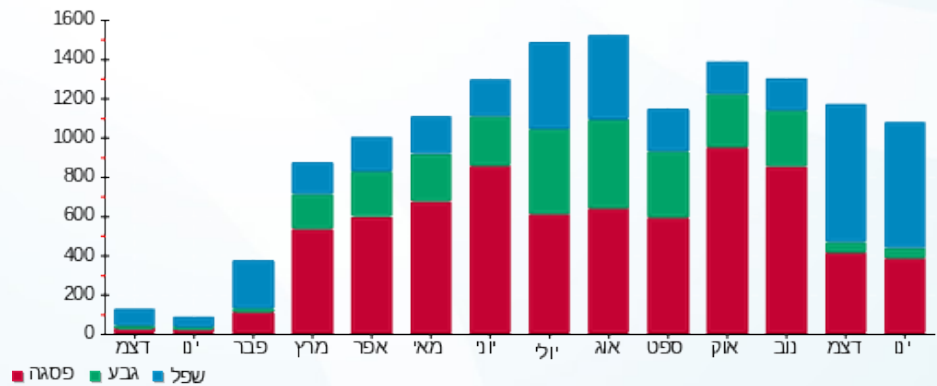



13/02/22 תאריך הפקה:
 31/01/22 תאריך קריאה נוכחית:
 28/12/21 תאריך קריאה קודמת:

שם דייר: ח 103 - א.ל.מ.
 שם אתר: קניון עזריאלי גבעתיים

לקוח/ה נכבד/ה, אנו מתכבדים להגיש את חישוב צריכת החשמל לתקופה 28/12/21 - 31/01/22:

ח 103 - א.ל.מ - 2 - 00023954 (3x100)

סוג תעריף	סוג צריכה	קריאה קודמת	קריאה נוכחית	סה"כ צריכה בקוט"ש	מחיר לקוט"ש בא"ג	סה"כ לתשלום
פרטי חשבון עבור תאריכים:						
777	פסגה	28/12/21	31/01/22	1,701.71	87.59	1,490.53 ₪
778	גבע	338,543.32	338,707.28	163.96	53.68	88.01 ₪
779	שפל	188,208.91	190,655.09	2,446.18	33.94	830.23 ₪

סה"כ לדייר:

פסגה	גבע	שפל	סה"כ	שיא ביקוש
1,701.71	163.96	2,446.18	4,311.85	21.54
1,490.53 ₪	88.01 ₪	830.23 ₪	2,408.78 ₪	

סה"כ צריכה
 סה"כ לתשלום

211.60 ₪	תשלום קבוע	
21.30 ₪	תשלום עבור גודל חיבור בKVA (3x100)	
2,641.68 ₪	סה"כ לתשלום	לא כולל מע"מ

התפלגות חיוב בש"ח לפי תע"ז

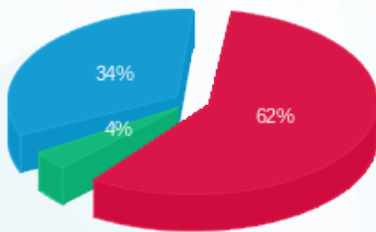

פסגה (1,490.53 ₪) 62%
 גבע (88.01 ₪) 43%
 שפל (830.23 ₪) 34%

הסטוריית צריכה בקוט"ש

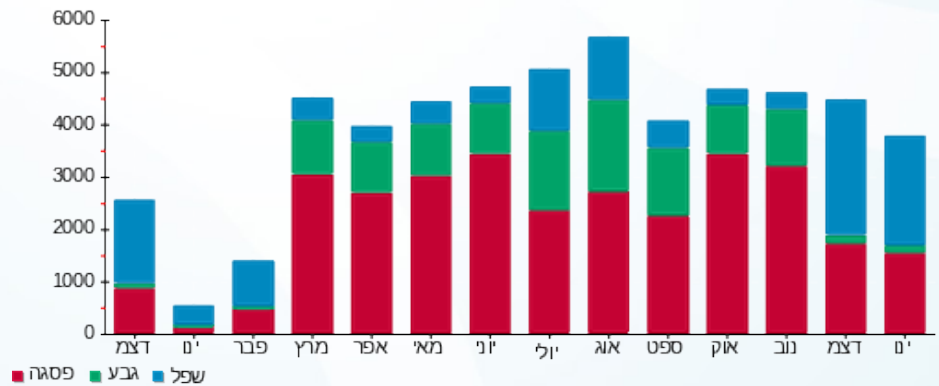



13/02/22 תאריך הפקה:
 31/01/22 תאריך קריאה נוכחית:
 28/12/21 תאריך קריאה קודמת:

שם דייר: ח 104-5 - ניין ווסט
 שם אתר: קניון עזריאלי גבעתיים

לקוח/ה נכבד/ה, אנו מתכבדים להגיש את חישוב צריכת החשמל לתקופה 31/01/22 - 28/12/21:

ח 104-5 ניין ווסט - 3 - 00023954 (3x100)

סוג תעריף	סוג צריכה	קריאה קודמת	קריאה נוכחית	סה"כ צריכה בקוט"ש	מחיר לקוט"ש בא"ג	סה"כ לתשלום
פרטי חשבון עבור תאריכים:						
777	פסגה	28/12/21	31/01/22	1,207.16	87.59	1,057.35 ₪
778	גבע	388,002.32	388,109.33	107.01	53.68	57.44 ₪
779	שפל	197,701.22	199,651.01	1,949.79	33.94	661.76 ₪

סה"כ לדייר:

פסגה	גבע	שפל	סה"כ	שיא ביקוש
1,207.16	107.01	1,949.79	3,263.95	10.64
1,057.35 ₪	57.44 ₪	661.76 ₪	1,776.55 ₪	

סה"כ צריכה
 סה"כ לתשלום

36.10 ₪	תשלום קבוע	
21.30 ₪	תשלום עבור גודל חיבור בKVA (3x100)	
1,833.95 ₪	סה"כ לתשלום	לא כולל מע"מ

התפלגות חיוב בש"ח לפי תע"ז

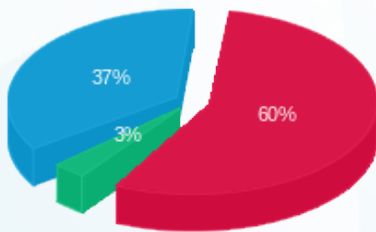

פסגה (1,057.35 ₪) 60%
 גבע (57.44 ₪) 37%
 שפל (661.76 ₪) 3%

הסטוריית צריכה בקוט"ש

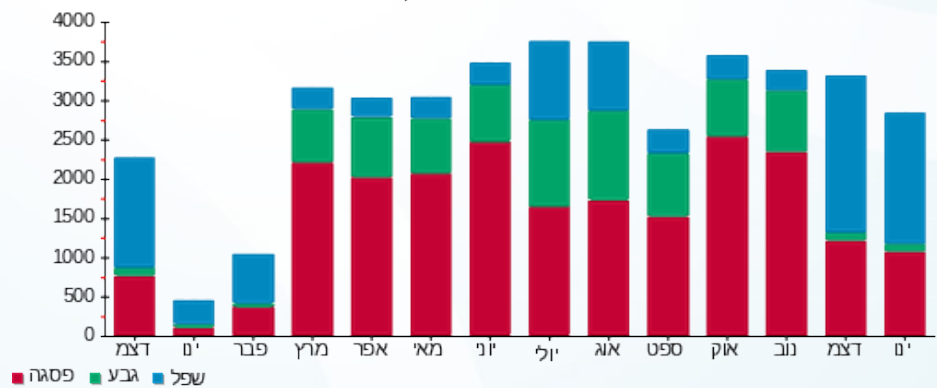



13/02/22 תאריך הפקה:
 31/01/22 תאריך קריאה נוכחית:
 28/12/21 תאריך קריאה קודמת:

שם דייר: ח 106 - גאנט
 שם אתר: קניון עזריאלי גבעתיים

לקוח/ה נכבד/ה, אנו מתכבדים להגיש את חישוב צריכת החשמל לתקופה 28/12/21 - 31/01/22:

ח 106 - גאנט - 5 - 00023954 (3x50)

סוג תעריף	סוג צריכה	קריאה קודמת	קריאה נוכחית	סה"כ צריכה בקוט"ש	מחיר לקוט"ש בא"ג	סה"כ לתשלום
פרטי חשבון עבור תאריכים:						
		28/12/21	31/01/22			
777	פסגה	373,859.13	374,814.82	955.69	87.59	837.09 ₪
778	גבע	225,249.15	225,380.33	131.18	53.68	70.42 ₪
779	שפל	140,345.09	142,199.36	1,854.27	33.94	629.34 ₪

סה"כ לדיר:

פסגה	גבע	שפל	סה"כ	שיא ביקוש
955.69	131.18	1,854.27	2,941.15	12.23
₪ 837.09	₪ 70.42	₪ 629.34	₪ 1,536.85	

סה"כ צריכה
 סה"כ לתשלום

211.60 ₪	תשלום קבוע	
10.65 ₪	תשלום עבור גודל חיבור בKVA (3x50)	
1,759.10 ₪	סה"כ לתשלום	לא כולל מע"מ

התפלגות חיוב בש"ח לפי תע"ז

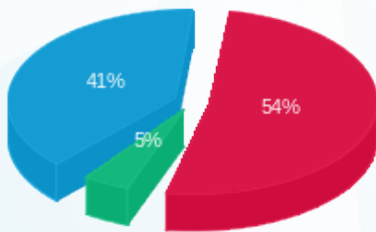

■ פסגה (₪ 837.09)
 ■ גבע (₪ 70.42)
 ■ שפל (₪ 629.34)

הסטוריית צריכה בקוט"ש

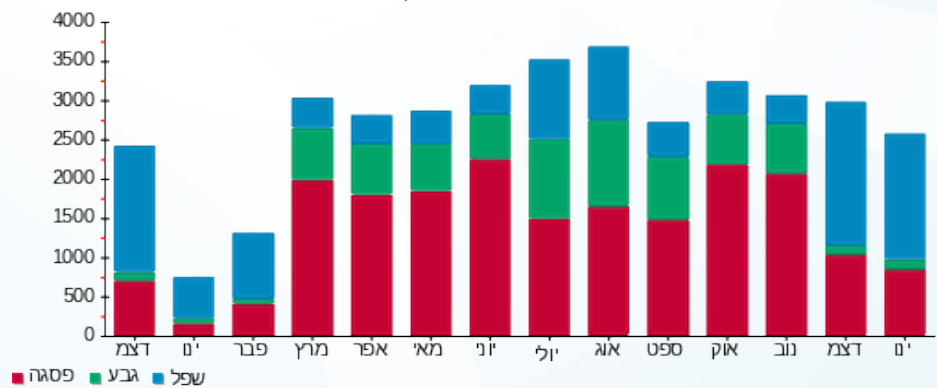

13/02/22 תאריך הפקדה:
 31/01/22 תאריך קריאה נוכחית:
 28/12/21 תאריך קריאה קודמת:

שם דייר: ח 107 - מאק
 שם אתר: קניון עזריאלי גבעתיים

לקוח/ה נכבד/ה, אנו מתכבדים להגיש את חישוב צריכת החשמל לתקופה 31/01/22 - 28/12/21:

ח 107 - מאק - 6 - 00023954 (3x80)

סוג תעריף	סוג צריכה	קריאה קודמת	קריאה נוכחית	סה"כ צריכה בקוט"ש	מחיר לקוט"ש בא"ג	סה"כ לתשלום
		28/12/21	31/01/22			
777	פסגה	354,158.05	355,153.81	995.76	87.59	872.18 ₪
778	גבע	205,660.97	205,916.22	255.26	53.68	137.02 ₪
779	שפל	162,970.38	165,477.91	2,507.53	33.94	851.06 ₪

סה"כ לדייר:

פסגה	גבע	שפל	סה"כ	שיא ביקוש
995.76	255.26	2,507.53	3,758.54	14.39
872.18 ₪	137.02 ₪	851.06 ₪	1,860.26 ₪	

סה"כ צריכה
 סה"כ לתשלום

211.60 ₪	תשלום קבוע	
17.04 ₪	תשלום עבור גודל חיבור בKVA (3x80)	
2,088.90 ₪	סה"כ לתשלום	לא כולל מע"מ

התפלגות חיוב בש"ח לפי תע"ז

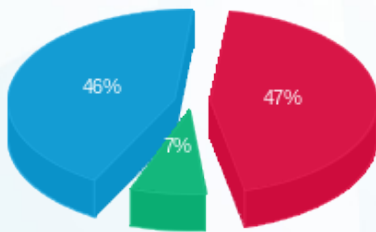

■ פסגה (872.18 ₪)
 ■ גבע (137.02 ₪)
 ■ שפל (851.06 ₪)

הסטוריית צריכה בקוט"ש

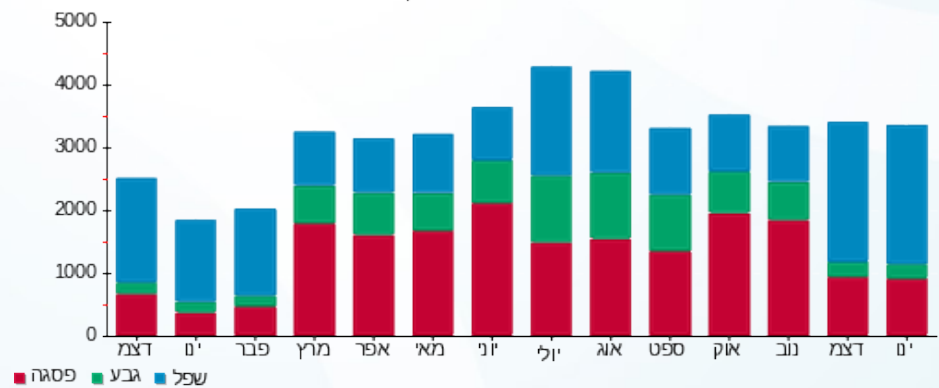



13/02/22 תאריך הפקה:
 31/01/22 תאריך קריאה נוכחית:
 28/12/21 תאריך קריאה קודמת:

שם דייר: ח 108 - פוט לוקר
 שם אתר: קניון עזריאלי גבעתיים

לקוח/ה נכבד/ה, אנו מתכבדים להגיש את חישוב צריכת החשמל לתקופה 31/01/22 - 28/12/21:

ח 108 - פוט לוקר - 1 - 00023946 (3x100)

סוג תעריף	סוג צריכה	קריאה קודמת	קריאה נוכחית	סה"כ צריכה בקוט"ש	מחיר לקוט"ש בא"ג	סה"כ לתשלום
			28/12/21	31/01/22	פרטי חשבון עבור תאריכים:	
777	פסגה	411,109.53	412,208.15	1,098.62	87.59	962.28 ₪
778	גבע	245,158.35	245,311.89	153.54	53.68	82.42 ₪
779	שפל	147,843.80	149,656.36	1,812.57	33.94	615.19 ₪

סה"כ לדיר:

פסגה	גבע	שפל	סה"כ	שיא ביקוש
1,098.62	153.54	1,812.57	3,064.73	15.51
962.28 ₪	82.42 ₪	615.19 ₪	1,659.89 ₪	

סה"כ צריכה
 סה"כ לתשלום

211.60 ₪	תשלום קבוע	
21.30 ₪	תשלום עבור גודל חיבור בKVA (3x100)	
1,892.79 ₪	סה"כ לתשלום	לא כולל מע"מ

התפלגות חיוב בש"ח לפי תע"ז

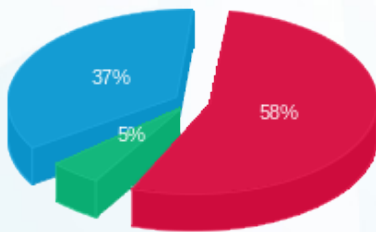

■ פסגה (962.28 ₪)
 ■ גבע (82.42 ₪)
 ■ שפל (615.19 ₪)

הסטוריית צריכה בקוט"ש

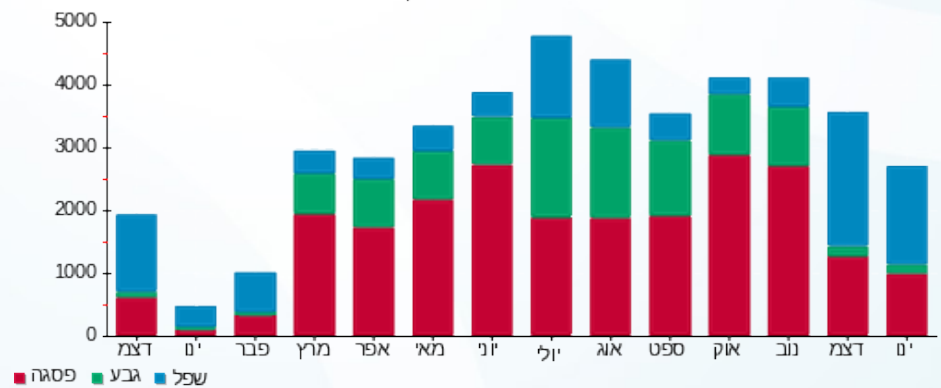

■ פסגה ■ גבע ■ שפל



13/02/22 תאריך הפקה:
 31/01/22 תאריך קריאה נוכחית:
 28/12/21 תאריך קריאה קודמת:

שם דייר: ח 109 - פוקס
 שם אתר: קניון עזריאלי גבעתיים

לקוח/ה נכבד/ה, אנו מתכבדים להגיש את חישוב צריכת החשמל לתקופה 28/12/21 - 31/01/22:

ח 109 פוקס - 8 - 00023946 (3x160)

סוג תעריף	סוג צריכה	קריאה קודמת	קריאה נוכחית	סה"כ צריכה בקוט"ש	מחיר לקוט"ש בא"ג	סה"כ לתשלום
		28/12/21	31/01/22			
777	פסגה	1,070,822.67	1,073,430.07	2,607.40	87.59	2,283.82 ₪
778	גבע	676,959.68	677,538.43	578.75	53.68	310.67 ₪
779	שפל	437,058.41	442,290.72	5,232.31	33.94	1,775.85 ₪

סה"כ לדיר:

פסגה	גבע	שפל	סה"כ	שיא ביקוש
2,607.40	578.75	5,232.31	8,418.46	24.00
2,283.82 ₪	310.67 ₪	1,775.85 ₪	4,370.34 ₪	

סה"כ צריכה
 סה"כ לתשלום

211.60 ₪	תשלום קבוע	
34.09 ₪	תשלום עבור גודל חיבור בKVA (3x160)	
4,616.03 ₪	סה"כ לתשלום	לא כולל מע"מ

התפלגות חיוב בש"ח לפי תעו"ז

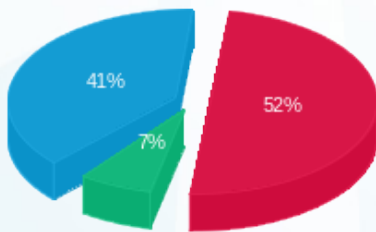

■ פסגה (2,283.82 ₪)
 ■ גבע (310.67 ₪)
 ■ שפל (1,775.85 ₪)

הסטוריית צריכה בקוט"ש

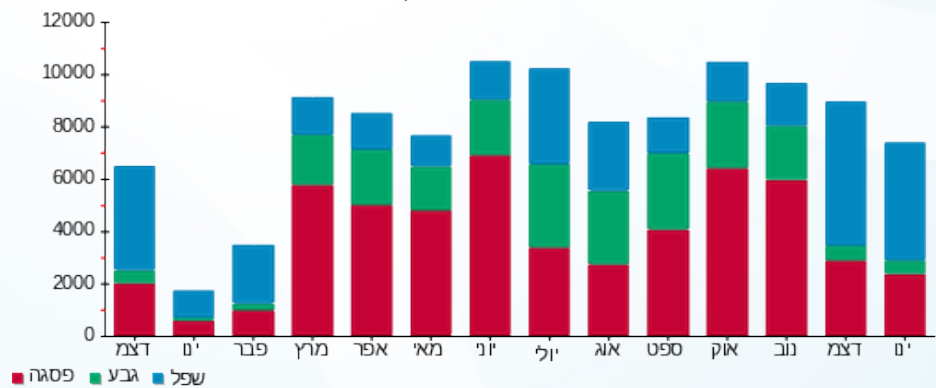



13/02/22 תאריך הפקה:
 31/01/22 תאריך קריאה נוכחית:
 28/12/21 תאריך קריאה קודמת:

שם דייר: ח 111 - שופרא
 שם אתר: קניון עזריאלי גבעתיים

לקוח/ה נכבד/ה, אנו מתכבדים להגיש את חישוב צריכת החשמל לתקופה 28/12/21 - 31/01/22:

ח 111 - 1 - 00023935 (3x50)

סה"כ לתשלום	מחיר לקוט"ש בא"ג	סה"כ צריכה בקוט"ש	קריאה נוכחית	קריאה קודמת	סוג צריכה	סוג תעריף
			31/01/22	28/12/21	פרטי חשבון עבור תאריכים:	
₪ 733.10	87.59	836.97	378,400.12	377,563.16	פסגה	777
₪ 43.51	53.68	81.05	238,442.12	238,361.07	גבע	778
₪ 510.97	33.94	1,505.51	156,710.57	155,205.06	שפל	779

סה"כ לדייר:

שיא ביקוש	סה"כ	שפל	גבע	פסגה
10.00	2,423.53	1,505.51	81.05	836.97
	₪ 1,287.58	₪ 510.97	₪ 43.51	₪ 733.10

סה"כ צריכה
 סה"כ לתשלום

₪ 211.60	תשלום קבוע	
₪ 10.65	תשלום עבור גודל חיבור בKVA (3x50)	
₪ 1,509.83	סה"כ לתשלום	לא כולל מע"מ

התפלגות חיוב בש"ח לפי תע"ז

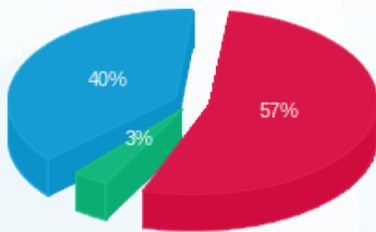

■ פסגה (₪ 733.10)
 ■ גבע (₪ 43.51)
 ■ שפל (₪ 510.97)

הסטוריית צריכה בקוט"ש

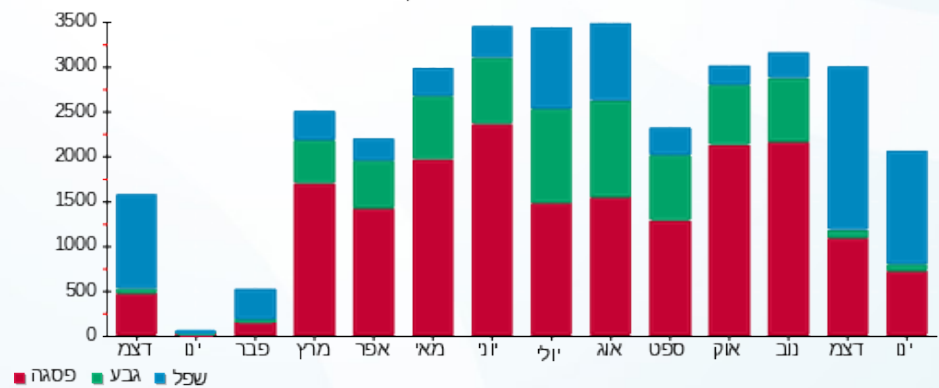



13/02/22

תאריך הפקה:

שם דייר: ח 112 - איל מקיאג
שם אתר: קניון עזריאלי גבעתיים

31/01/22

תאריך קריאה נוכחית:

28/12/21

תאריך קריאה קודמת:

לקוח/ה נכבד/ה, אנו מתכבדים להגיש את חישוב צריכת החשמל לתקופה 28/12/21 - 31/01/22:

ח 112 - איל מקיאג - 8 - 00023935(3x50)

סוג תעריף	סוג צריכה	קריאה קודמת	קריאה נוכחית	סה"כ צריכה בקוט"ש	מחיר לקוט"ש בא"ג	סה"כ לתשלום
פרטי חשבון עבור תאריכים:						
777	פסגה	28/12/21	31/01/22	773.44	87.59	677.46 ₪
778	גבע	158,761.98	158,839.13	77.15	53.68	41.42 ₪
779	שפל	97,287.37	98,541.08	1,253.71	33.94	425.51 ₪

סה"כ לדייר:

פסגה	גבע	שפל	סה"כ	שיא ביקוש
773.44	77.15	1,253.71	2,104.30	8.96
677.46 ₪	41.42 ₪	425.51 ₪	1,144.38 ₪	

סה"כ צריכה

סה"כ לתשלום

211.60 ₪	תשלום קבוע	
10.65 ₪	תשלום עבור גודל חיבור בKVA (3x50)	
1,366.63 ₪	סה"כ לתשלום	לא כולל מע"מ

התפלגות חיוב בש"ח לפי תעו"ז

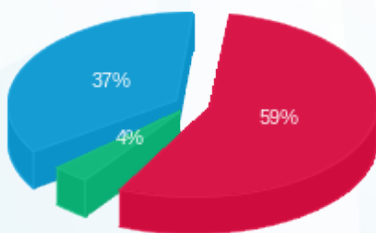

- פסגה (677.46 ₪) 59%
- גבע (41.42 ₪) 4%
- שפל (425.51 ₪) 37%

הסטוריית צריכה בקוט"ש

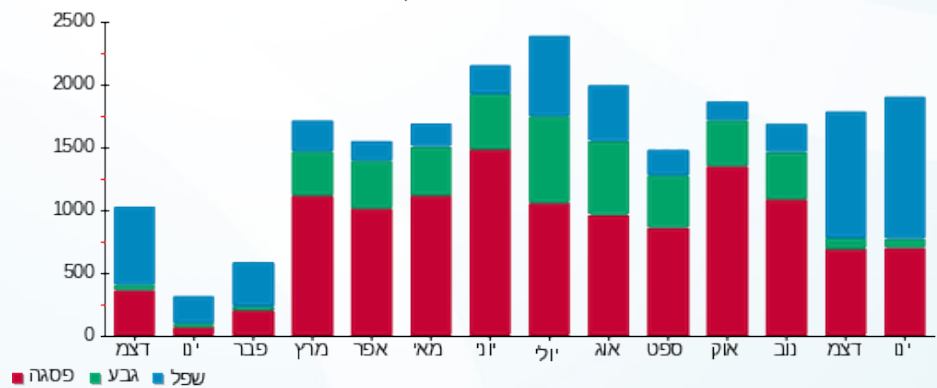

- פסגה
- גבע
- שפל





13/02/22 תאריך הפקה:
 31/01/22 תאריך קריאה נוכחית:
 28/12/21 תאריך קריאה קודמת:

שם דייר: ח 112 א' - יולו
 שם אתר: קניון עזריאלי גבעתיים

לקוח/ה נכבד/ה, אנו מתכבדים להגיש את חישוב צריכת החשמל לתקופה **28/12/21 - 31/01/22**:

ח 112 א' - יולו - 2 - 00023935 (3x50)

סוג תעריף	סוג צריכה	קריאה קודמת	קריאה נוכחית	סה"כ צריכה בקוט"ש	מחיר לקוט"ש בא"ג	סה"כ לתשלום
פרטי חשבון עבור תאריכים:						
777	פסגה	28/12/21	31/01/22	143.43	87.59	125.63 ₪
778	גבע	86,826.76	86,839.26	12.50	53.68	6.71 ₪
779	שפל	54,844.27	55,070.66	226.40	33.94	76.84 ₪

סה"כ לדייר:

פסגה	גבע	שפל	סה"כ	שיא ביקוש
143.43	12.50	226.40	382.32	3.84
125.63 ₪	6.71 ₪	76.84 ₪	209.18 ₪	

סה"כ צריכה
 סה"כ לתשלום

211.60 ₪	תשלום קבוע	
10.65 ₪	תשלום עבור גודל חיבור בKVA (3x50)	
431.43 ₪	סה"כ לתשלום	לא כולל מע"מ

התפלגות חיוב בש"ח לפי תעו"ז

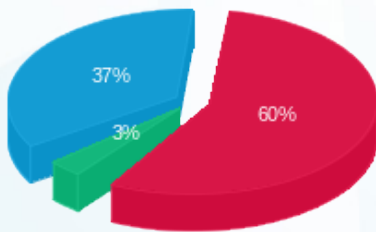

■ פסגה (125.63 ₪)
 ■ גבע (6.71 ₪)
 ■ שפל (76.84 ₪)

הסטוריית צריכה בקוט"ש

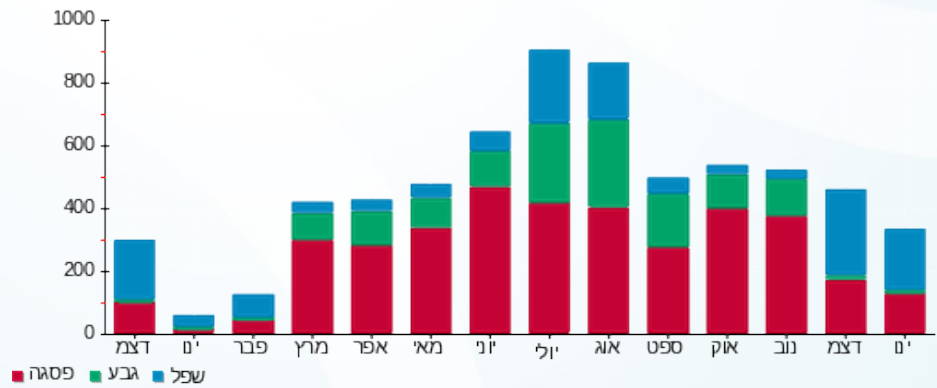



13/02/22

תאריך הפקה:

שם דייר: ח 113 - סטודיו פשה
שם אתר: קניון עזריאלי גבעתיים

31/01/22

תאריך קריאה נוכחית:

28/12/21

תאריך קריאה קודמת:

לקוח/ה נכבד/ה, אנו מתכבדים להגיש את חישוב צריכת החשמל לתקופה 31/01/22 - 28/12/21:

ח 113 - סטודיו פשה - 3 - 00023935 (3x50)

סוג תעריף	סוג צריכה	קריאה קודמת	קריאה נוכחית	סה"כ צריכה בקוט"ש	מחיר לקוט"ש בא"ג	סה"כ לתשלום
פרטי חשבון עבור תאריכים:						
777	פסגה	28/12/21	31/01/22	526.67	87.59	461.31 ₪
778	גבע	125,788.52	125,840.68	52.16	53.68	28.00 ₪
779	שפל	60,384.03	61,229.39	845.36	33.94	286.92 ₪

סה"כ לדייר:

פסגה	גבע	שפל	סה"כ	שיא ביקוש
526.67	52.16	845.36	1,424.20	7.19
461.31 ₪	28.00 ₪	286.92 ₪	776.23 ₪	

סה"כ צריכה

סה"כ לתשלום

211.60 ₪	תשלום קבוע	
10.65 ₪	תשלום עבור גודל חיבור בKVA (3x50)	
998.48 ₪	סה"כ לתשלום	לא כולל מע"מ

התפלגות חיוב בש"ח לפי תעו"ז

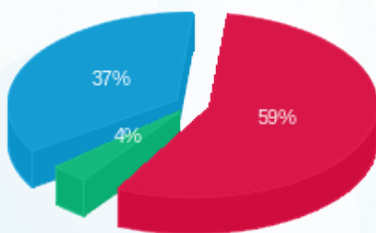

- פסגה (461.31 ₪) 59%
- גבע (28.00 ₪) 4%
- שפל (286.92 ₪) 37%

הסטוריית צריכה בקוט"ש

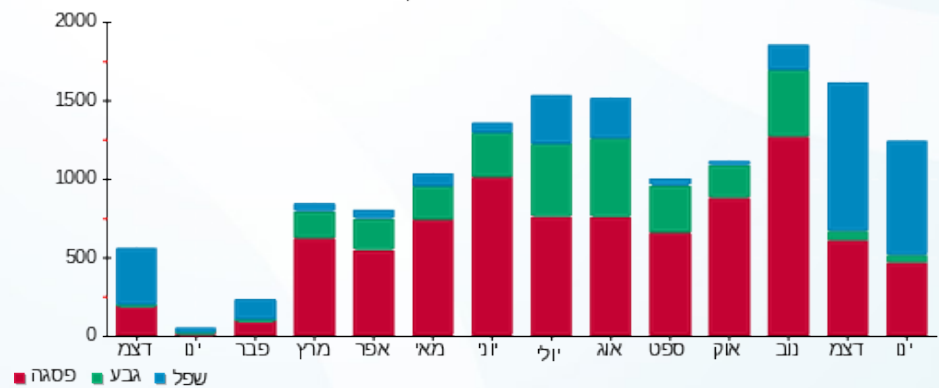



13/02/22 תאריך הפקה:
 31/01/22 תאריך קריאה נוכחית:
 28/12/21 תאריך קריאה קודמת:

שם דייר: ח 114 - יאגנה
 שם אתר: קניון עזריאלי גבעתיים

לקוח/ה נכבד/ה, אנו מתכבדים להגיש את חישוב צריכת החשמל לתקופה 31/01/22 - 28/12/21:

ח 114 - יאגנה - 4 - 00023935 (3x50)

סה"כ לתשלום	מחיר לקוט"ש בא"ג	סה"כ צריכה בקוט"ש	קריאה נוכחית	קריאה קודמת	סוג צריכה	סוג תעריף
			31/01/22	28/12/21		פרטי חשבון עבור תאריכים:
₪ 404.43	87.59	461.73	200,045.93	199,584.21	פסגה	777
₪ 42.05	53.68	78.34	98,394.70	98,316.36	גבע	778
₪ 309.75	33.94	912.63	90,816.82	89,904.19	שפל	779

סה"כ לדייר:

שיא ביקוש	סה"כ	שפל	גבע	פסגה
6.10	1,452.70	912.63	78.34	461.73
	₪ 756.23	₪ 309.75	₪ 42.05	₪ 404.43

סה"כ צריכה
 סה"כ לתשלום

₪ 211.60	תשלום קבוע	
₪ 10.65	תשלום עבור גודל חיבור בKVA (3x50)	
₪ 978.48	סה"כ לתשלום	לא כולל מע"מ

התפלגות חיוב בש"ח לפי תע"ז

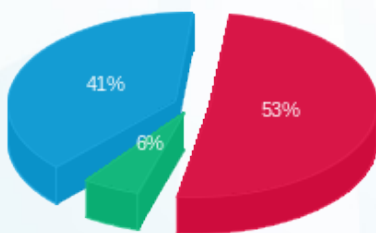

■ פסגה (₪ 404.43)
 ■ גבע (₪ 42.05)
 ■ שפל (₪ 309.75)

הסטוריית צריכה בקוט"ש





13/02/22 תאריך הפקה:
 31/01/22 תאריך קריאה נוכחית:
 28/12/21 תאריך קריאה קודמת:

שם דייר: ח 115 - צומת ספרים
 שם אתר: קניון עזריאלי גבעתיים

לקוח/ה נכבד/ה, אנו מתכבדים להגיש את חישוב צריכת החשמל לתקופה 31/01/22 - 28/12/21:

ח 115 - צומת ספרים - 5 - 00023935(3x50)

סוג תעריף	סוג צריכה	קריאה קודמת	קריאה נוכחית	סה"כ צריכה בקוט"ש	מחיר לקוט"ש בא"ג	סה"כ לתשלום
פרטי חשבון עבור תאריכים:						
777	פסגה	28/12/21	31/01/22	448.38	87.59	392.73 ₪
778	גבע	129,383.13	129,419.57	36.45	53.68	19.57 ₪
779	שפל	99,854.52	100,543.93	689.41	33.94	233.98 ₪

סה"כ לדיר:

פסגה	גבע	שפל	סה"כ	שיא ביקוש
448.38	36.45	689.41	1,174.23	9.60
392.73 ₪	19.57 ₪	233.98 ₪	646.28 ₪	

סה"כ צריכה
 סה"כ לתשלום

211.60 ₪	תשלום קבוע	
10.65 ₪	תשלום עבור גודל חיבור בKVA (3x50)	
868.53 ₪	סה"כ לתשלום	לא כולל מע"מ

התפלגות חיוב בש"ח לפי תעו"ז

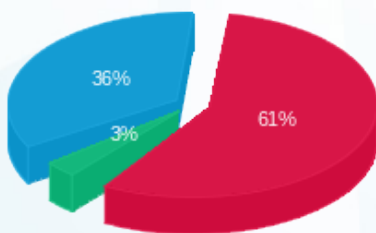

פסגה (392.73 ₪) 61%
 גבע (19.57 ₪) 3%
 שפל (233.98 ₪) 36%

הסטוריית צריכה בקוט"ש

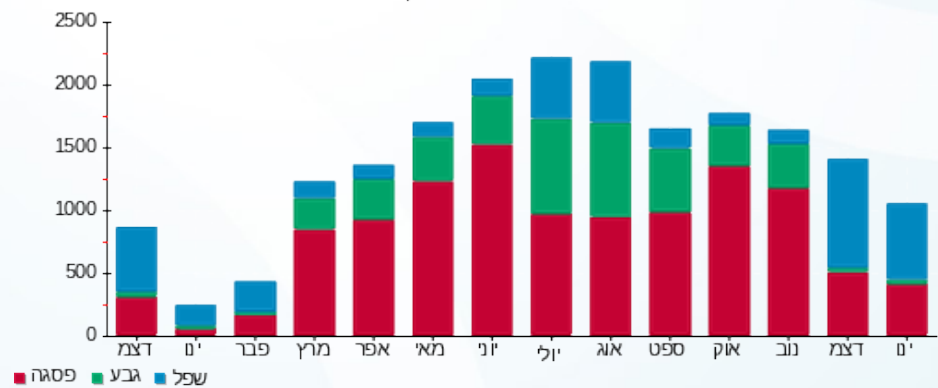



13/02/22 תאריך הפקה:
 31/01/22 תאריך קריאה נוכחית:
 28/12/21 תאריך קריאה קודמת:

שם דייר: ח 116 - סבון של פעם
 שם אתר: קניון עזריאלי גבעתיים

לקוח/ה נכבד/ה, אנו מתכבדים להגיש את חישוב צריכת החשמל לתקופה 28/12/21 - 31/01/22:

ח 116 - סבון של פעם - 6 - 00023935 (3x50)

סוג תעריף	סוג צריכה	קריאה קודמת	קריאה נוכחית	סה"כ צריכה בקוט"ש	מחיר לקוט"ש בא"ג	סה"כ לתשלום
פרטי חשבון עבור תאריכים:						
777	פסגה	28/12/21	31/01/22	468.34	87.59	159,096.33
778	גבע	80,684.77	80,726.52	41.75	53.68	158,627.99
779	שפל	60,823.65	61,576.61	752.96	33.94	80,726.52
						255.55

סה"כ לדיר:

פסגה	גבע	שפל	סה"כ	שיא ביקוש
468.34	41.75	752.96	1,263.05	9.77
ח 410.22	ח 22.41	ח 255.55	ח 688.19	

סה"כ צריכה
 סה"כ לתשלום

211.60	תשלום קבוע	
10.65	תשלום עבור גודל חיבור בKVA (3x50)	
910.44	סה"כ לתשלום	לא כולל מע"מ

התפלגות חיוב בש"ח לפי תעו"ז

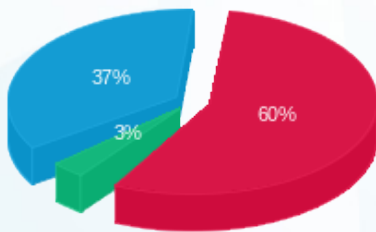

■ פסגה (ח 410.22)
 ■ גבע (ח 22.41)
 ■ שפל (ח 255.55)

הסטוריית צריכה בקוט"ש

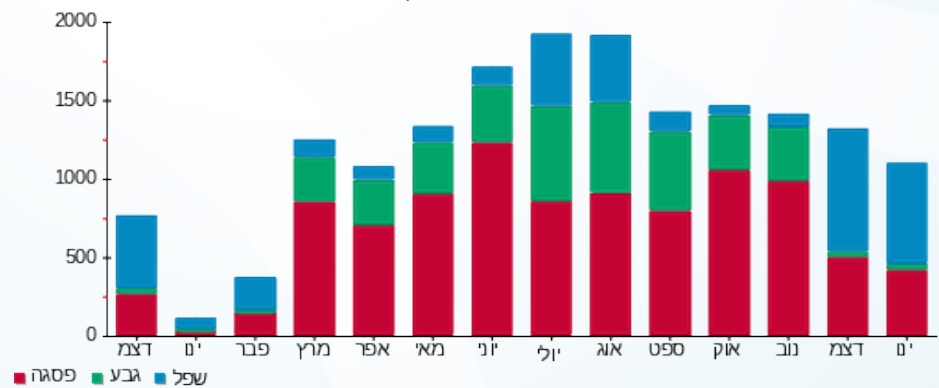

13/02/22 תאריך הפקדה:
 31/01/22 תאריך קריאה נוכחית:
 28/12/21 תאריך קריאה קודמת:

שם דייר: ח 117 מיננה
 שם אתר: קניון עזריאלי גבעתיים

לקוח/ה נכבד/ה, אנו מתכבדים להגיש את חישוב צריכת החשמל לתקופה 31/01/22 - 28/12/21:

ח 117 מיננה - 7 - 00023935 (3x50)

סוג תעריף	סוג צריכה	קריאה קודמת	קריאה נוכחית	סה"כ צריכה בקוט"ש	מחיר לקוט"ש בא"ג	סה"כ לתשלום
פרטי חשבון עבור תאריכים:						
777	פסגה	28/12/21	31/01/22	422.91	87.59	370.43 ₪
778	גבע	90,014.43	90,043.50	29.08	53.68	15.61 ₪
779	שפל	63,793.24	64,368.00	574.76	33.94	195.07 ₪

סה"כ לדייר:

פסגה	גבע	שפל	סה"כ	שיא ביקוש
422.91	29.08	574.76	1,026.75	6.34
370.43 ₪	15.61 ₪	195.07 ₪	581.11 ₪	

סה"כ צריכה
 סה"כ לתשלום

211.60 ₪	תשלום קבוע	
10.65 ₪	תשלום עבור גודל חיבור בKVA (3x50)	
803.36 ₪	סה"כ לתשלום	לא כולל מע"מ

התפלגות חיוב בש"ח לפי תעו"ז

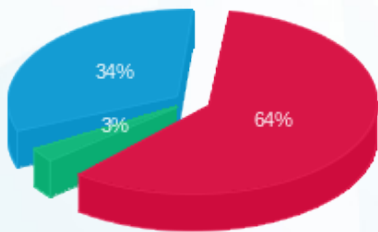

פסגה (370.43 ₪) 64%
 גבע (15.61 ₪) 3%
 שפל (195.07 ₪) 34%

הסטוריית צריכה בקוט"ש

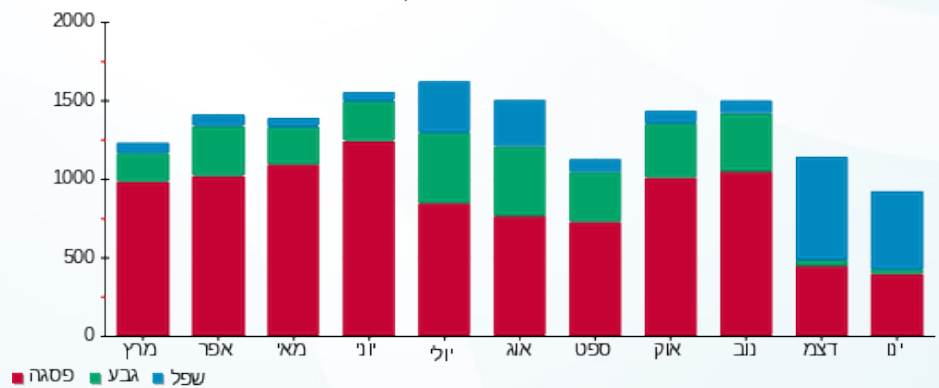



13/02/22 תאריך הפקדה:
 31/01/22 תאריך קריאה נוכחית:
 28/12/21 תאריך קריאה קודמת:

שם דייר: ח 118 - אירוקה
 שם אתר: קניון עזריאלי גבעתיים

לקוח/ה נכבד/ה, אנו מתכבדים להגיש את חישוב צריכת החשמל לתקופה **31/01/22 - 28/12/21**:

ח 118 אירוקה - 1 - 00023945 (3x50)

סוג תעריף	סוג צריכה	קריאה קודמת	קריאה נוכחית	סה"כ צריכה בקוט"ש	מחיר לקוט"ש בא"ג	סה"כ לתשלום
		28/12/21	31/01/22			
777	פסגה	191,550.91	191,851.55	300.64	87.59	263.33 ₪
778	גבע	126,984.66	127,020.44	35.78	53.68	19.21 ₪
779	שפל	78,821.46	79,389.51	568.05	33.94	192.79 ₪

סה"כ לדייר:

פסגה	גבע	שפל	סה"כ	שיא ביקוש
300.64	35.78	568.05	904.46	5.12
263.33 ₪	19.21 ₪	192.79 ₪	475.33 ₪	

סה"כ צריכה
 סה"כ לתשלום

211.60 ₪	תשלום קבוע	
10.65 ₪	תשלום עבור גודל חיבור בKVA (3x50)	
697.58 ₪	סה"כ לתשלום	לא כולל מע"מ

התפלגות חיוב בש"ח לפי תעו"ז

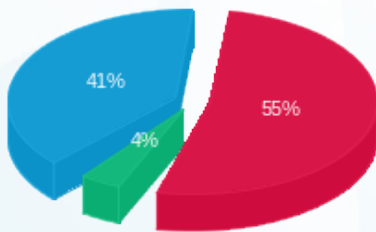

■ פסגה (263.33 ₪)
 ■ גבע (19.21 ₪)
 ■ שפל (192.79 ₪)

הסטוריית צריכה בקוט"ש

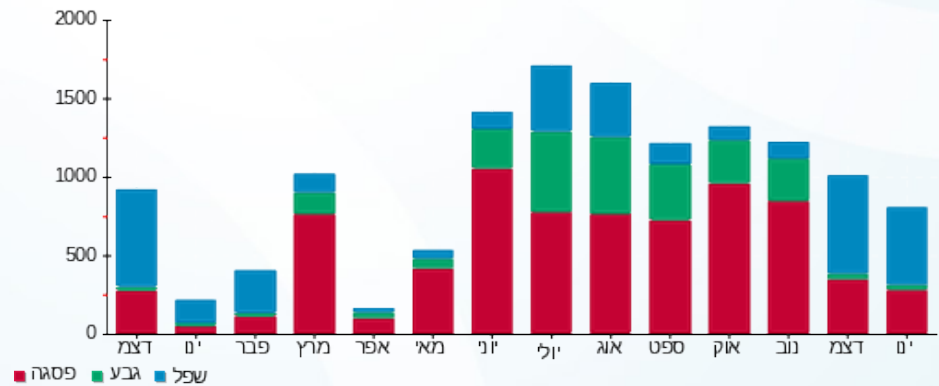



13/02/22 תאריך הפקה:
 31/01/22 תאריך קריאה נוכחית:
 28/12/21 תאריך קריאה קודמת:

שם דייר: ח 119 - טופ-טן
 שם אתר: קניון עזריאלי גבעתיים

לקוח/ה נכבד/ה, אנו מתכבדים להגיש את חישוב צריכת החשמל לתקופה **31/01/22 - 28/12/21**:

ח 119 - טופ-טן - 7 - 00023945 (3x50)

סוג תעריף	סוג צריכה	קריאה קודמת	קריאה נוכחית	סה"כ צריכה בקוט"ש	מחיר לקוט"ש בא"ג	סה"כ לתשלום
		28/12/21	31/01/22			
777	פסגה	194,799.32	195,237.91	438.60	87.59	384.17 ₪
778	גבע	115,510.28	115,559.00	48.72	53.68	26.16 ₪
779	שפל	92,553.67	93,338.26	784.59	33.94	266.29 ₪

סה"כ לדייר:

פסגה	גבע	שפל	סה"כ	שיא ביקוש
438.60	48.72	784.59	1,271.91	7.82
384.17 ₪	26.16 ₪	266.29 ₪	676.61 ₪	

סה"כ צריכה
 סה"כ לתשלום

211.60 ₪	תשלום קבוע	
10.65 ₪	תשלום עבור גודל חיבור בKVA (3x50)	
898.87 ₪	סה"כ לתשלום	לא כולל מע"מ

התפלגות חיוב בש"ח לפי תעו"ז

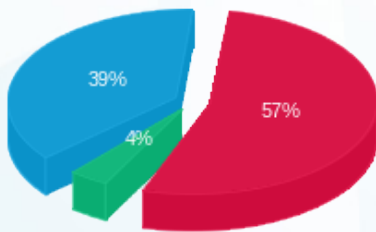

פסגה (384.17 ₪) 57%
 גבע (26.16 ₪) 4%
 שפל (266.29 ₪) 39%

הסטוריית צריכה בקוט"ש

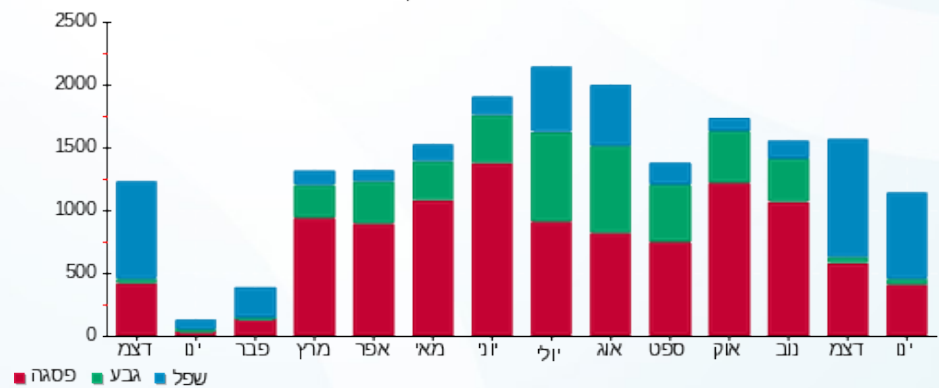

13/02/22 תאריך הפקה:
 31/01/22 תאריך קריאה נוכחית:
 28/12/21 תאריך קריאה קודמת:

שם דייר: ח 119 א' - דניאלה להבי
 שם אתר: קניון עזריאלי גבעתיים

לקוח/ה נכבד/ה, אנו מתכבדים להגיש את חישוב צריכת החשמל לתקופה 31/01/22 - 28/12/21:

ח 119 א' - דניאלה להבי - 2 - 00023945 (3x80)

סוג תעריף	סוג צריכה	קריאה קודמת	קריאה נוכחית	סה"כ צריכה בקוט"ש	מחיר לקוט"ש בא"ג	סה"כ לתשלום
פרטי חשבון עבור תאריכים:						
777	פסגה	28/12/21	31/01/22	339.12	87.59	297.04 ₪
778	גבע	81,476.19	81,564.51	88.32	53.68	47.41 ₪
779	שפל	102,749.03	103,683.38	934.35	33.94	317.12 ₪

סה"כ לדיר:

פסגה	גבע	שפל	סה"כ	שיא ביקוש
339.12	88.32	934.35	1,361.79	5.21
297.04 ₪	47.41 ₪	317.12 ₪	661.57 ₪	

סה"כ צריכה
 סה"כ לתשלום

211.60 ₪	תשלום קבוע	
17.04 ₪	תשלום עבור גודל חיבור בKVA (3x80)	
890.21 ₪	סה"כ לתשלום	לא כולל מע"מ

התפלגות חיוב בש"ח לפי תעו"ז

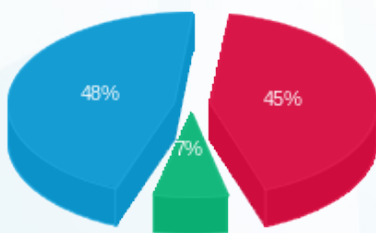

פסגה (297.04 ₪) 48%
 גבע (47.41 ₪) 7%
 שפל (317.12 ₪) 45%

הסטוריית צריכה בקוט"ש

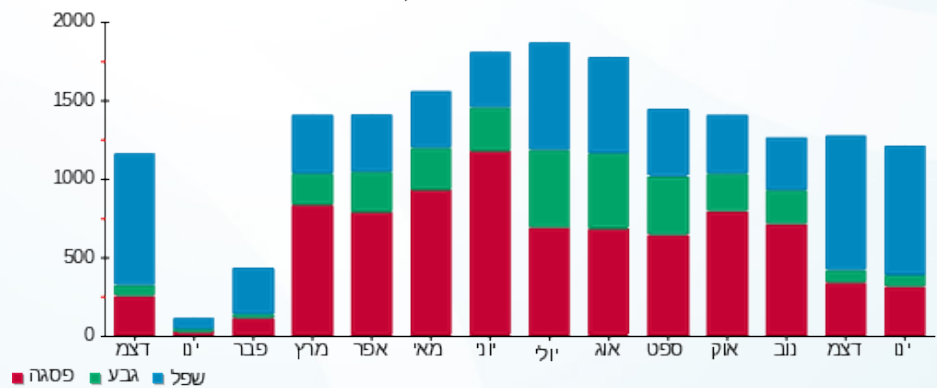



13/02/22

תאריך הפקדה:

שם דייר: ח 120 - ארקפה
שם אתר: קניון עזריאלי גבעתיים

31/01/22

תאריך קריאה נוכחית:

28/12/21

תאריך קריאה קודמת:

לקוח/ה נכבד/ה, אנו מתכבדים להגיש את חישוב צריכת החשמל לתקופה 31/01/22 - 28/12/21:

ח 120 - ארקפה - 3 - 00023945(3x400)

סוג תעריף	סוג צריכה	קריאה קודמת	קריאה נוכחית	סה"כ צריכה בקוט"ש	מחיר לקוט"ש בא"ג	סה"כ לתשלום
פרטי חשבון עבור תאריכים:						
		28/12/21	31/01/22			
777	פסגה	1,318,677.94	1,318,677.94	0.00	87.59	0.00 ₪
778	גבע	1,009,286.61	1,009,286.61	-0.004	53.68	-0.00 ₪
779	שפל	1,178,574.20	1,178,574.20	0.008	33.94	0.00 ₪

סה"כ לדייר:

פסגה	גבע	שפל	סה"כ	שיא ביקוש
0.00	-0.004	0.008	0.004	0.008
0.00 ₪	-0.00 ₪	0.00 ₪	0.00 ₪	

סה"כ צריכה

סה"כ לתשלום

211.60 ₪	תשלום קבוע	
85.22 ₪	תשלום עבור גודל חיבור בKVA (3x400)	
296.82 ₪	סה"כ לתשלום	לא כולל מע"מ

התפלגות חיוב בש"ח לפי תעו"ז

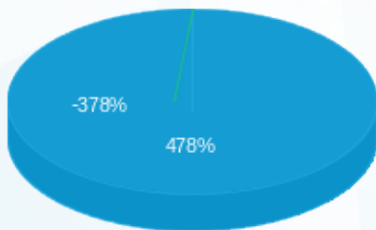

- פסגה (0.00 ₪)
- גבע (-0.002 ₪)
- שפל (0.003 ₪)

הסטוריית צריכה בקוט"ש

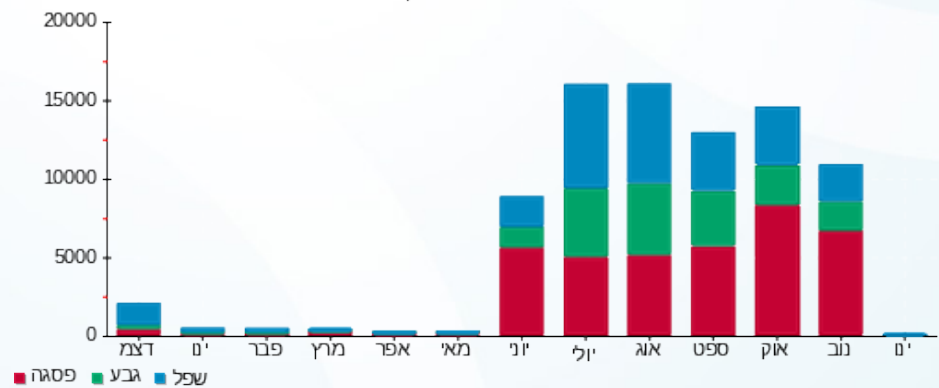



13/02/22 תאריך הפקה:
 31/01/22 תאריך קריאה נוכחית:
 28/12/21 תאריך קריאה קודמת:

שם דייר: ח 121 - תיק התיקים
 שם אתר: קניון עזריאלי גבעתיים

לקוח/ה נכבד/ה, אנו מתכבדים להגיש את חישוב צריכת החשמל לתקופה 31/01/22 - 28/12/21

ח 121 - תיק התיקים - 1 - 00023950 (3x50)

סוג תעריף	סוג צריכה	קריאה קודמת	קריאה נוכחית	סה"כ צריכה בקוט"ש	מחיר לקוט"ש בא"ג	סה"כ לתשלום
פרטי חשבון עבור תאריכים:						
777	פסגה	28/12/21	31/01/22	290.95	87.59	254.85 ₪
778	גבע	98,406.90	98,449.85	42.94	53.68	23.05 ₪
779	שפל	66,198.32	66,661.18	462.87	33.94	157.10 ₪

סה"כ לדייר:

פסגה	גבע	שפל	סה"כ	שיא ביקוש
290.95	42.94	462.87	796.76	4.84
254.85 ₪	23.05 ₪	157.10 ₪	434.99 ₪	

סה"כ צריכה
 סה"כ לתשלום

211.60 ₪	תשלום קבוע	
10.65 ₪	תשלום עבור גודל חיבור בKVA (3x50)	
657.25 ₪	סה"כ לתשלום	לא כולל מע"מ

התפלגות חיוב בש"ח לפי תעו"ז

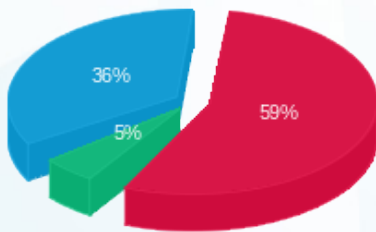

■ פסגה (254.85 ₪)
 ■ גבע (23.05 ₪)
 ■ שפל (157.10 ₪)

הסטוריית צריכה בקוט"ש

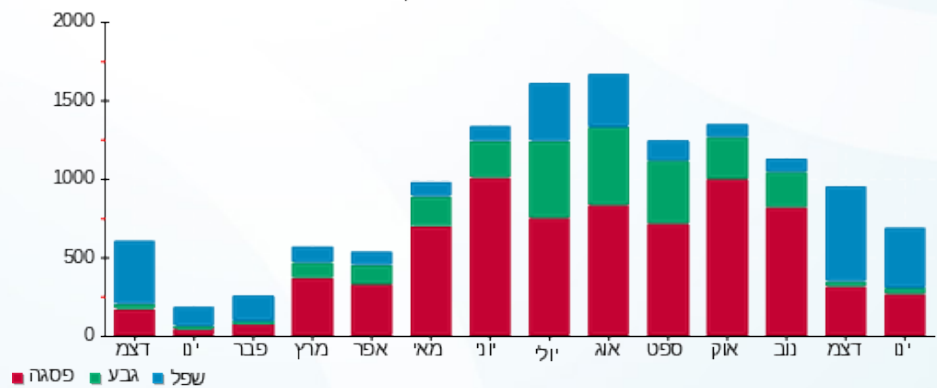

■ פסגה ■ גבע ■ שפל





13/02/22 תאריך הפקה:
 31/01/22 תאריך קריאה נוכחית:
 28/12/21 תאריך קריאה קודמת:

שם דייר: ח 122 - גולברי
 שם אתר: קניון עזריאלי גבעתיים

לקוח/ה נכבד/ה, אנו מתכבדים להגיש את חישוב צריכת החשמל לתקופה **31/01/22 - 28/12/21**:

ח 122 - גולברי - 2 - 00023950 (3x80)

סוג תעריף	סוג צריכה	קריאה קודמת	קריאה נוכחית	סה"כ צריכה בקוט"ש	מחיר לקוט"ש בא"ג	סה"כ לתשלום
פרטי חשבון עבור תאריכים:						
777	פסגה	28/12/21	31/01/22	986.44	87.59	864.02 ₪
778	גבע	174,852.51	174,957.94	105.42	53.68	56.59 ₪
779	שפל	107,555.54	109,075.18	1,519.65	33.94	515.77 ₪

סה"כ לדייר:

פסגה	גבע	שפל	סה"כ	שיא ביקוש
986.44	105.42	1,519.65	2,611.51	9.51
864.02 ₪	56.59 ₪	515.77 ₪	1,436.38 ₪	

סה"כ צריכה
 סה"כ לתשלום

211.60 ₪	תשלום קבוע	
17.04 ₪	תשלום עבור גודל חיבור בKVA (3x80)	
1,665.02 ₪	סה"כ לתשלום	לא כולל מע"מ

התפלגות חיוב בש"ח לפי תעו"ז

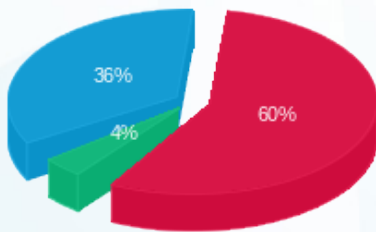

פסגה (864.02 ₪) 60%
 גבע (56.59 ₪) 4%
 שפל (515.77 ₪) 36%

הסטוריית צריכה בקוט"ש

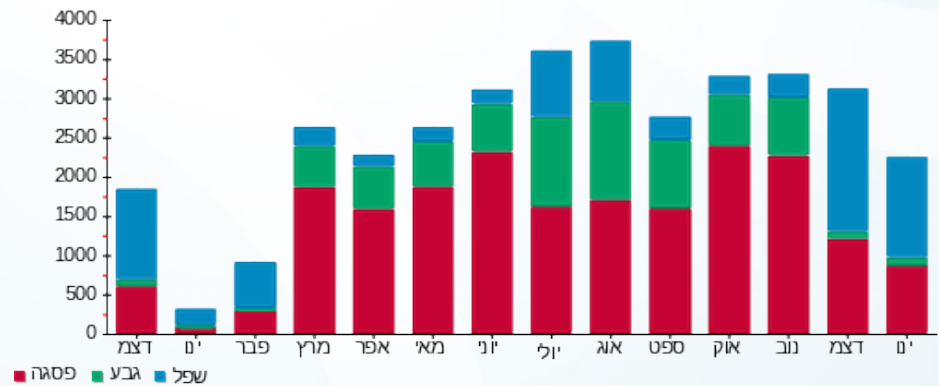



13/02/22 תאריך הפקה:
 31/01/22 תאריך קריאה נוכחית:
 28/12/21 תאריך קריאה קודמת:

שם דייר: ח 123 - קיווי
 שם אתר: קניון עזריאלי גבעתיים

לקוח/ה נכבד/ה, אנו מתכבדים להגיש את חישוב צריכת החשמל לתקופה 31/01/22 - 28/12/21:

ח 123 - קיווי - 8 - 00023939 (3x80)

סוג תעריף	סוג צריכה	קריאה קודמת	קריאה נוכחית	סה"כ צריכה בקוט"ש	מחיר לקוט"ש בא"ג	סה"כ לתשלום
פרטי חשבון עבור תאריכים:						
777	פסגה	28/12/21	31/01/22	341.09	87.59	298.76 ₪
778	גבע	142,949.29	143,013.84	64.54	53.68	34.65 ₪
779	שפל	75,152.45	75,859.79	707.34	33.94	240.07 ₪

סה"כ לדייר:

פסגה	גבע	שפל	סה"כ	שיא ביקוש
341.09	64.54	707.34	1,112.97	7.54
298.76 ₪	34.65 ₪	240.07 ₪	573.48 ₪	

סה"כ צריכה
 סה"כ לתשלום

211.60 ₪	תשלום קבוע	
17.04 ₪	תשלום עבור גודל חיבור בKVA (3x80)	
802.12 ₪	סה"כ לתשלום	לא כולל מע"מ

התפלגות חיוב בש"ח לפי תעו"ז

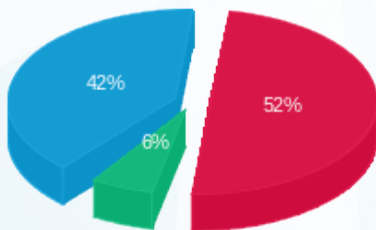

פסגה (298.76 ₪) 52%
 גבע (34.65 ₪) 6%
 שפל (240.07 ₪) 42%

הסטוריית צריכה בקוט"ש

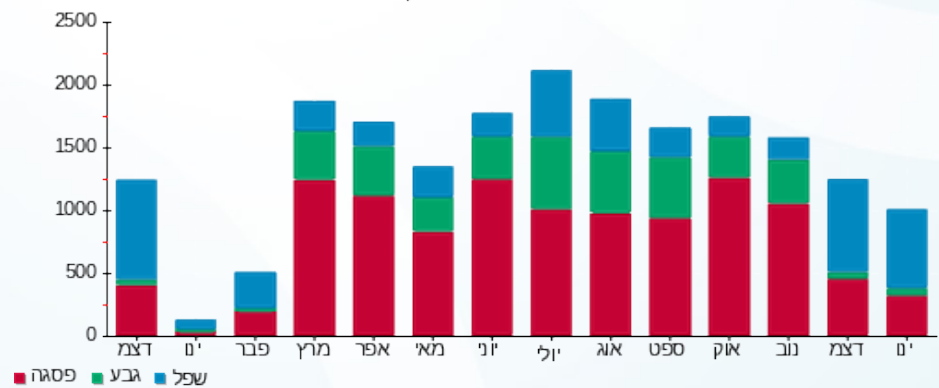



13/02/22 תאריך הפקה:
 31/01/22 תאריך קריאה נוכחית:
 28/12/21 תאריך קריאה קודמת:

שם דייר: ח 124 - פרופיל
 שם אתר: קניון עזריאלי גבעתיים

לקוח/ה נכבד/ה, אנו מתכבדים להגיש את חישוב צריכת החשמל לתקופה 28/12/21 - 31/01/22:

ח 124 - פרופיל - 4 - 00023950(3x50)

סוג תעריף	סוג צריכה	קריאה קודמת	קריאה נוכחית	סה"כ צריכה בקוט"ש	מחיר לקוט"ש בא"ג	סה"כ לתשלום
פרטי חשבון עבור תאריכים:						
		28/12/21	31/01/22			
777	פסגה	226,668.61	227,155.09	486.48	87.59	426.11 ₪
778	גבע	132,895.05	132,942.75	47.70	53.68	25.61 ₪
779	שפל	83,300.24	84,224.97	924.73	33.94	313.85 ₪

סה"כ לדייר:

פסגה	גבע	שפל	סה"כ	שיא ביקוש
486.48	47.70	924.73	1,458.91	8.01
426.11 ₪	25.61 ₪	313.85 ₪	765.57 ₪	

סה"כ צריכה
 סה"כ לתשלום

211.60 ₪	תשלום קבוע	
10.65 ₪	תשלום עבור גודל חיבור בKVA (3x50)	
987.82 ₪	סה"כ לתשלום	לא כולל מע"מ

התפלגות חיוב בש"ח לפי תעו"ז

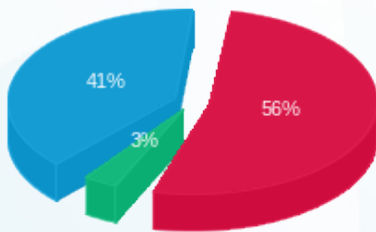

פסגה (426.11 ₪) 56%
 גבע (25.61 ₪) 3%
 שפל (313.85 ₪) 41%

הסטוריית צריכה בקוט"ש

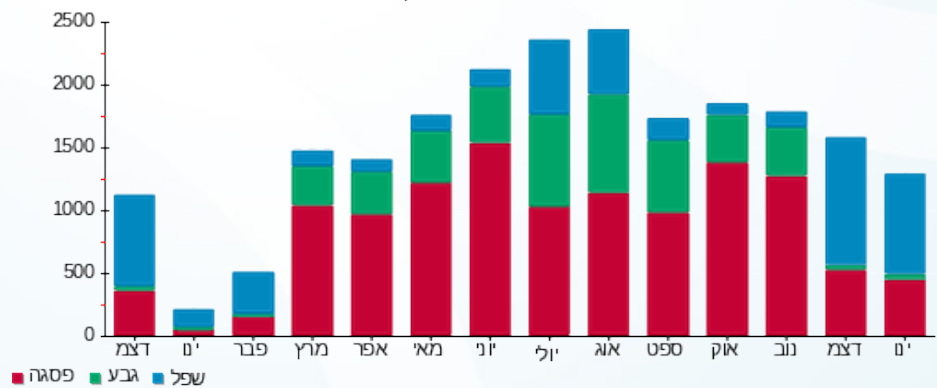



13/02/22 תאריך הפקה:
 31/01/22 תאריך קריאה נוכחית:
 28/12/21 תאריך קריאה קודמת:

שם דייר: ח 125 - גוגרס
 שם אתר: קניון עזריאלי גבעתיים

לקוח/ה נכבד/ה, אנו מתכבדים להגיש את חישוב צריכת החשמל לתקופה 28/12/21 - 31/01/22:

ח 125 - גוגרס - 5 - 00023950 (3x50)

סוג תעריף	סוג צריכה	קריאה קודמת	קריאה נוכחית	סה"כ צריכה בקוט"ש	מחיר לקוט"ש בא"ג	סה"כ לתשלום
פרטי חשבון עבור תאריכים:						
777	פסגה	28/12/21	31/01/22	389.05	87.59	340.77 ₪
778	גבע	172,619.40	172,716.14	96.74	53.68	51.93 ₪
779	שפל	123,169.16	124,144.85	975.69	33.94	331.15 ₪

סה"כ לדייר:

פסגה	גבע	שפל	סה"כ	שיא ביקוש
389.05	96.74	975.69	1,461.48	7.90
340.77 ₪	51.93 ₪	331.15 ₪	723.85 ₪	

סה"כ צריכה
 סה"כ לתשלום

211.60 ₪	תשלום קבוע	
10.65 ₪	תשלום עבור גודל חיבור בKVA (3x50)	
946.10 ₪	סה"כ לתשלום	לא כולל מע"מ

התפלגות חיוב בש"ח לפי תעו"ז

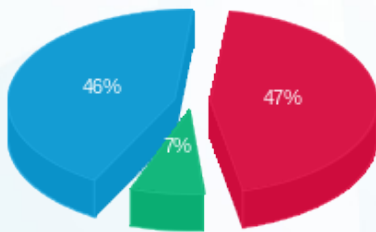

■ פסגה (340.77 ₪)
 ■ גבע (51.93 ₪)
 ■ שפל (331.15 ₪)

הסטוריית צריכה בקוט"ש



■ פסגה ■ גבע ■ שפל





13/02/22 תאריך הפקה:
 31/01/22 תאריך קריאה נוכחית:
 28/12/21 תאריך קריאה קודמת:

שם דייר: ח 126 - היינס
 שם אתר: קניון עזריאלי גבעתיים

לקוח/ה נכבד/ה, אנו מתכבדים להגיש את חישוב צריכת החשמל לתקופה 28/12/21 - 31/01/22:

ח 126 - היינס - 6 - 00023950 (3x50)

סוג תעריף	סוג צריכה	קריאה קודמת	קריאה נוכחית	סה"כ צריכה בקוט"ש	מחיר לקוט"ש בא"ג	סה"כ לתשלום
פרטי חשבון עבור תאריכים:						
777	פסגה	28/12/21	31/01/22	1,248.72	87.59	1,093.76 ₪
778	גבע	234,125.69	234,226.29	100.60	53.68	54.00 ₪
779	שפל	199,800.18	201,907.27	2,107.10	33.94	715.15 ₪

סה"כ לדייר:

פסגה	גבע	שפל	סה"כ	שיא ביקוש
1,248.72	100.60	2,107.10	3,456.42	11.30
1,093.76 ₪	54.00 ₪	715.15 ₪	1,862.91 ₪	

סה"כ צריכה
 סה"כ לתשלום

211.60 ₪	תשלום קבוע	
10.65 ₪	תשלום עבור גודל חיבור ב KVA (3x50)	
2,085.16 ₪	סה"כ לתשלום	לא כולל מע"מ

התפלגות חיוב בש"ח לפי תע"ז

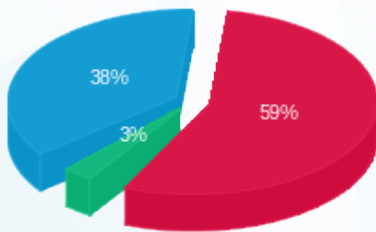

■ פסגה (1,093.76 ₪)
 ■ גבע (54.00 ₪)
 ■ שפל (715.15 ₪)

הסטוריית צריכה בקוט"ש

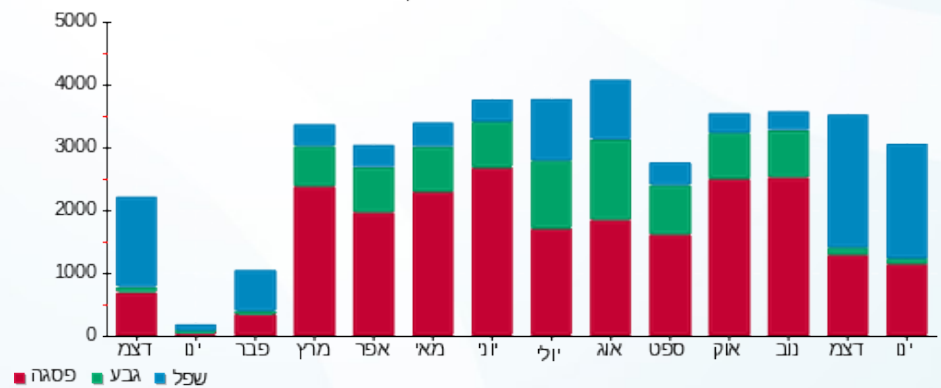



13/02/22 תאריך הפקה:
 31/01/22 תאריך קריאה נוכחית:
 28/12/21 תאריך קריאה קודמת:

שם דייר: ח 127 - מיה
 שם אתר: קניון עזריאלי גבעתיים

לקוח/ה נכבד/ה, אנו מתכבדים להגיש את חישוב צריכת החשמל לתקופה 31/01/22 - 28/12/21:

ח 127-מיה - 7 - 00023950(3x50)

סוג תעריף	סוג צריכה	קריאה קודמת	קריאה נוכחית	סה"כ צריכה בקוט"ש	מחיר לקוט"ש בא"ג	סה"כ לתשלום
		28/12/21	31/01/22			
777	פסגה	336,890.28	337,583.33	693.05	87.59	607.05 ₪
778	גבע	187,521.06	187,594.27	73.21	53.68	39.30 ₪
779	שפל	143,607.02	144,570.42	963.40	33.94	326.98 ₪

סה"כ לדיר:

פסגה	גבע	שפל	סה"כ	שיא ביקוש
693.05	73.21	963.40	1,729.67	11.04
₪ 607.05	₪ 39.30	₪ 326.98	₪ 973.33	

סה"כ צריכה
 סה"כ לתשלום

₪ 36.10	תשלום קבוע	
₪ 10.65	תשלום עבור גודל חיבור בKVA (3x50)	
₪ 1,020.08	סה"כ לתשלום	לא כולל מע"מ

התפלגות חיוב בש"ח לפי תעו"ז

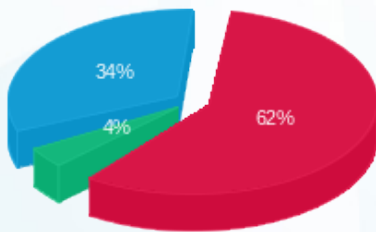

פסגה (607.05 ₪) 62%
 גבע (39.30 ₪) 4%
 שפל (326.98 ₪) 34%

הסטוריית צריכה בקוט"ש

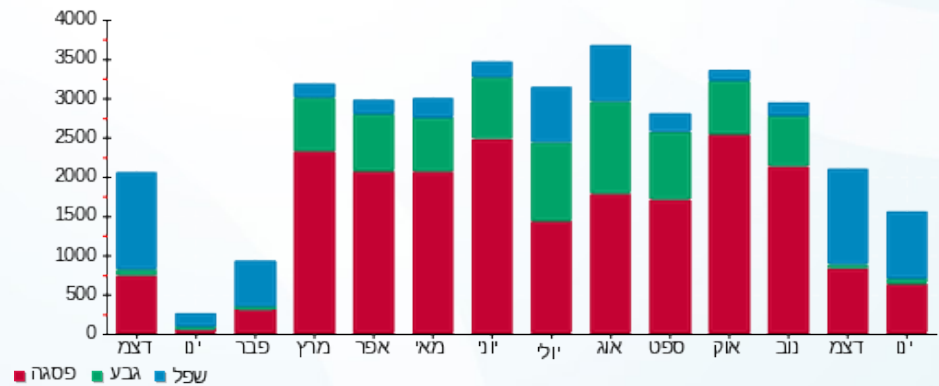



13/02/22 תאריך הפקה:
 31/01/22 תאריך קריאה נוכחית:
 28/12/21 תאריך קריאה קודמת:

שם דייר: ח 128 - הודיס
 שם אתר: קניון עזריאלי גבעתיים

לקוח/ה נכבד/ה, אנו מתכבדים להגיש את חישוב צריכת החשמל לתקופה 28/12/21 - 31/01/22:

ח 128 - הודיס - 1 - 00023939 (3x50)

סוג תעריף	סוג צריכה	קריאה קודמת	קריאה נוכחית	סה"כ צריכה בקוט"ש	מחיר לקוט"ש בא"ג	סה"כ לתשלום
פרטי חשבון עבור תאריכים:						
		28/12/21	31/01/22			
777	פסגה	267,775.63	268,383.29	607.66	87.59	532.25 ₪
778	גבע	147,783.88	147,854.15	70.27	53.68	37.72 ₪
779	שפל	119,869.52	120,868.35	998.83	33.94	339.00 ₪

סה"כ לדיר:

פסגה	גבע	שפל	סה"כ	שיא ביקוש
607.66	70.27	998.83	1,676.76	9.62
₪ 532.25	₪ 37.72	₪ 339.00	₪ 908.97	

סה"כ צריכה
 סה"כ לתשלום

211.60 ₪	תשלום קבוע	
10.65 ₪	תשלום עבור גודל חיבור בKVA (3x50)	
1,131.22 ₪	סה"כ לתשלום	לא כולל מע"מ

התפלגות חיוב בש"ח לפי תעו"ז

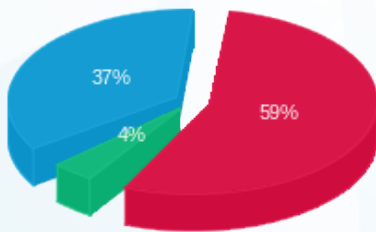

פסגה (532.25 ₪) 59%
 גבע (37.72 ₪) 4%
 שפל (339.00 ₪) 37%

הסטוריית צריכה בקוט"ש

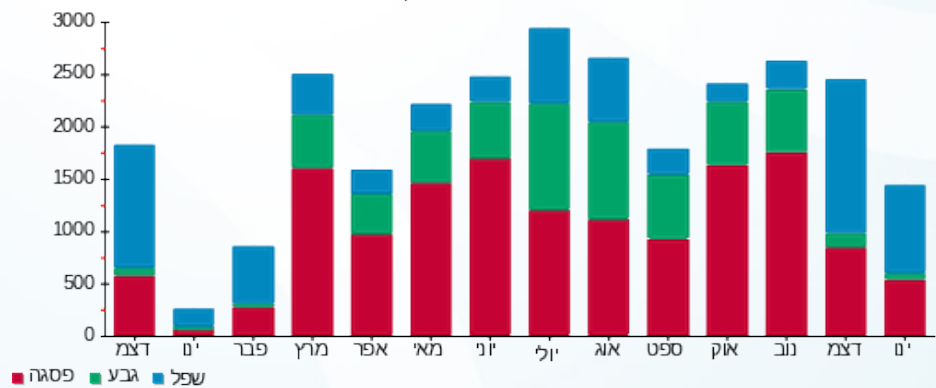



13/02/22 תאריך הפקה:
 31/01/22 תאריך קריאה נוכחית:
 28/12/21 תאריך קריאה קודמת:

שם דייר: ח 129 - ורדינון
 שם אתר: קניון עזריאלי גבעתיים

לקוח/ה נכבד/ה, אנו מתכבדים להגיש את חישוב צריכת החשמל לתקופה 28/12/21 - 31/01/22:

ח 129 - ורדינון - 2 - 00023939 (3x100)

סוג תעריף	סוג צריכה	קריאה קודמת	קריאה נוכחית	סה"כ צריכה בקוט"ש	מחיר לקוט"ש בא"ג	סה"כ לתשלום
			31/01/22	28/12/21	פרטי חשבון עבור תאריכים:	
777	פסגה	350,615.70	351,398.24	782.55	87.59	685.43 ₪
778	גבע	186,956.28	187,019.29	63.01	53.68	33.82 ₪
779	שפל	124,024.28	125,230.50	1,206.22	33.94	409.39 ₪

סה"כ לדיר:

פסגה	גבע	שפל	סה"כ	שיא ביקוש
782.55	63.01	1,206.22	2,051.78	8.96
685.43 ₪	33.82 ₪	409.39 ₪	1,128.65 ₪	

סה"כ צריכה
 סה"כ לתשלום

211.60 ₪	תשלום קבוע	
21.30 ₪	תשלום עבור גודל חיבור בKVA (3x100)	
1,361.55 ₪	סה"כ לתשלום	לא כולל מע"מ

התפלגות חיוב בש"ח לפי תעו"ז

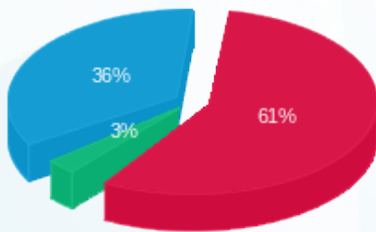

פסגה (685.43 ₪) 61%
 גבע (33.82 ₪) 36%
 שפל (409.39 ₪) 3%

הסטוריית צריכה בקוט"ש

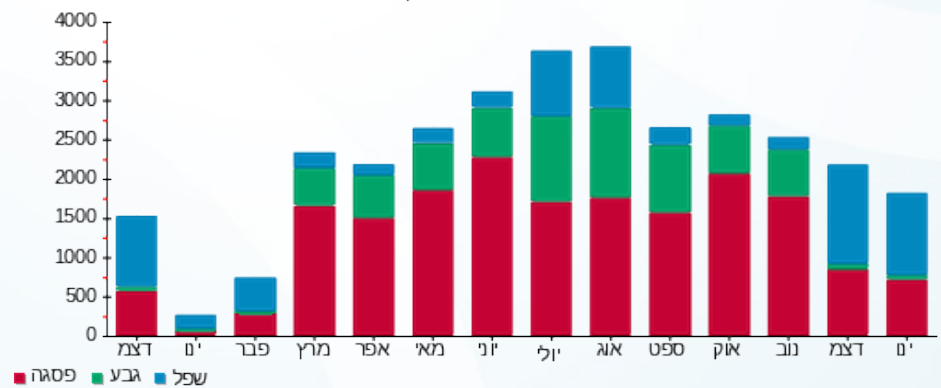



13/02/22 תאריך הפקה:
 31/01/22 תאריך קריאה נוכחית:
 28/12/21 תאריך קריאה קודמת:

שם דייר: ח 130 - וואנס
 שם אתר: קניון עזריאלי גבעתיים

לקוח/ה נכבד/ה, אנו מתכבדים להגיש את חישוב צריכת החשמל לתקופה **31/01/22 - 28/12/21**:

ח 130 - וואנס - 6 - 00023956 (3x50)

סוג תעריף	סוג צריכה	קריאה קודמת	קריאה נוכחית	סה"כ צריכה בקוט"ש	מחיר לקוט"ש בא"ג	סה"כ לתשלום
		28/12/21	31/01/22			
777	פסגה	209,897.19	210,364.69	467.50	87.59	409.48 ₪
778	גבע	116,813.07	116,874.76	61.69	53.68	33.12 ₪
779	שפל	91,485.45	92,345.11	859.66	33.94	291.77 ₪

סה"כ לדיר:

פסגה	גבע	שפל	סה"כ	שיא ביקוש
467.50	61.69	859.66	1,388.85	8.52
409.48 ₪	33.12 ₪	291.77 ₪	734.37 ₪	

סה"כ צריכה

סה"כ לתשלום

211.60 ₪	תשלום קבוע	
10.65 ₪	תשלום עבור גודל חיבור בKVA (3x50)	
956.62 ₪	סה"כ לתשלום	לא כולל מע"מ

התפלגות חיוב בש"ח לפי תעו"ז

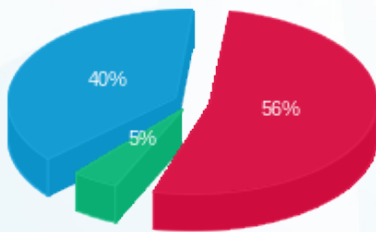

■ פסגה (409.48 ₪) 56%
 ■ גבע (33.12 ₪) 5%
 ■ שפל (291.77 ₪) 40%

הסטוריית צריכה בקוט"ש

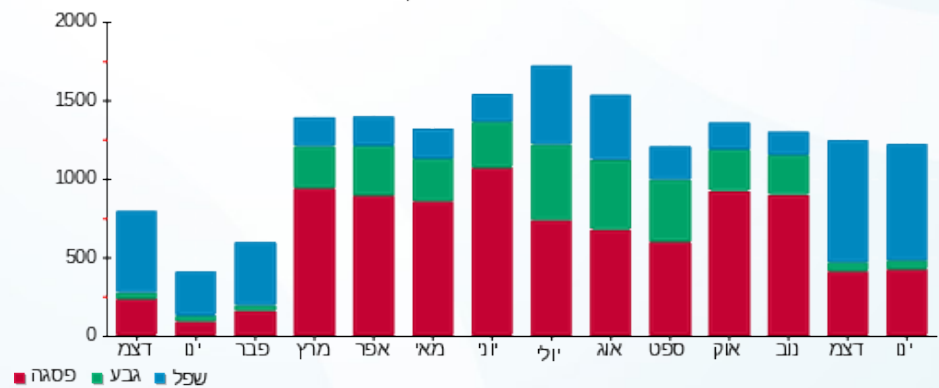

■ פסגה ■ גבע ■ שפל





13/02/22 תאריך הפקה:
 31/01/22 תאריך קריאה נוכחית:
 28/12/21 תאריך קריאה קודמת:

שם דייר: ח 130 א' - דניאל גירל
 שם אתר: קניון עזריאלי גבעתיים

לקוח/ה נכבד/ה, אנו מתכבדים להגיש את חישוב צריכת החשמל לתקופה 28/12/21 - 31/01/22:

ח 130 א' - דניאל גירל - 3 - 00023939 (3x100)

סוג תעריף	סוג צריכה	קריאה קודמת	קריאה נוכחית	סה"כ צריכה בקוט"ש	מחיר לקוט"ש בא"ג	סה"כ לתשלום
פרטי חשבון עבור תאריכים:						
777	פסגה	28/12/21	31/01/22	323.53	87.59	283.38 ₪
778	גבע	137,010.60	137,045.57	34.97	53.68	18.77 ₪
779	שפל	78,061.29	78,571.24	509.95	33.94	173.08 ₪

סה"כ לדייר:

פסגה	גבע	שפל	סה"כ	שיא ביקוש
323.53	34.97	509.95	868.45	6.47
283.38 ₪	18.77 ₪	173.08 ₪	475.23 ₪	

סה"כ צריכה
 סה"כ לתשלום

211.60 ₪	תשלום קבוע	
21.30 ₪	תשלום עבור גודל חיבור בKVA (3x100)	
708.13 ₪	סה"כ לתשלום	לא כולל מע"מ

התפלגות חיוב בש"ח לפי תע"ז

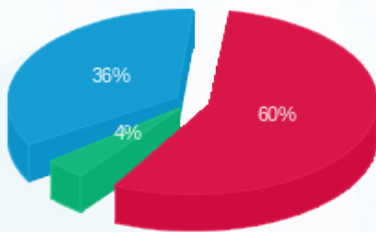

פסגה (283.38 ₪) 60%
 גבע (18.77 ₪) 4%
 שפל (173.08 ₪) 36%

הסטוריית צריכה בקוט"ש

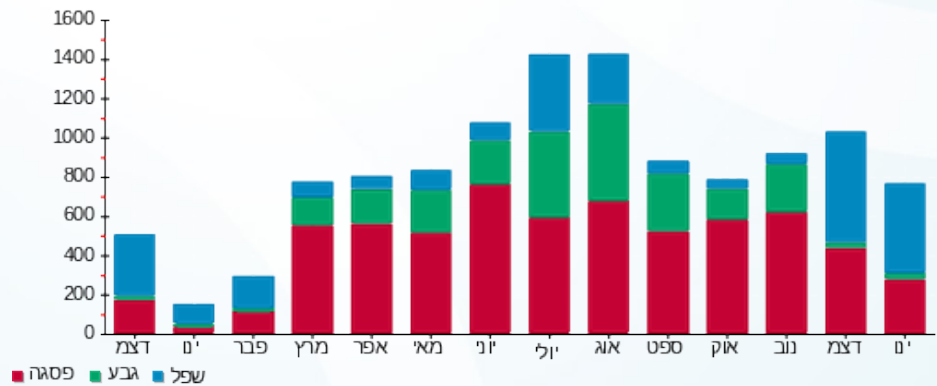



13/02/22 תאריך הפקה:
 31/01/22 תאריך קריאה נוכחית:
 28/12/21 תאריך קריאה קודמת:

שם דייר: ח 131 - פיקס שיווק מותגים בע"מ
 שם אתר: קניון עזריאלי גבעתיים

לקוח/ה נכבד/ה, אנו מתכבדים להגיש את חישוב צריכת החשמל לתקופה 28/12/21 - 31/01/22:

ח 131 - פיקס שיווק מותגים בע"מ - 4 - 00023939 (3x50)

סוג תעריף	סוג צריכה	קריאה קודמת	קריאה נוכחית	סה"כ צריכה בקוט"ש	מחיר לקוט"ש בא"ג	סה"כ לתשלום
פרטי חשבון עבור תאריכים:						
777	פסגה	28/12/21	31/01/22	514.04	87.59	450.25 ₪
778	גבע	169,350.22	169,394.42	44.20	53.68	23.73 ₪
779	שפל	78,680.22	79,399.83	719.61	33.94	244.24 ₪

סה"כ לדייר:

פסגה	גבע	שפל	סה"כ	שיא ביקוש
514.04	44.20	719.61	1,277.86	7.57
450.25 ₪	23.73 ₪	244.24 ₪	718.21 ₪	

סה"כ צריכה
 סה"כ לתשלום

211.60 ₪	תשלום קבוע	
10.65 ₪	תשלום עבור גודל חיבור בKVA (3x50)	
940.47 ₪	סה"כ לתשלום	לא כולל מע"מ

התפלגות חיוב בש"ח לפי תעו"ז

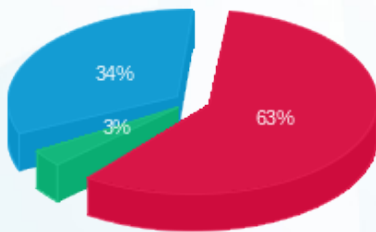

■ פסגה (450.25 ₪)
 ■ גבע (23.73 ₪)
 ■ שפל (244.24 ₪)

הסטוריית צריכה בקוט"ש

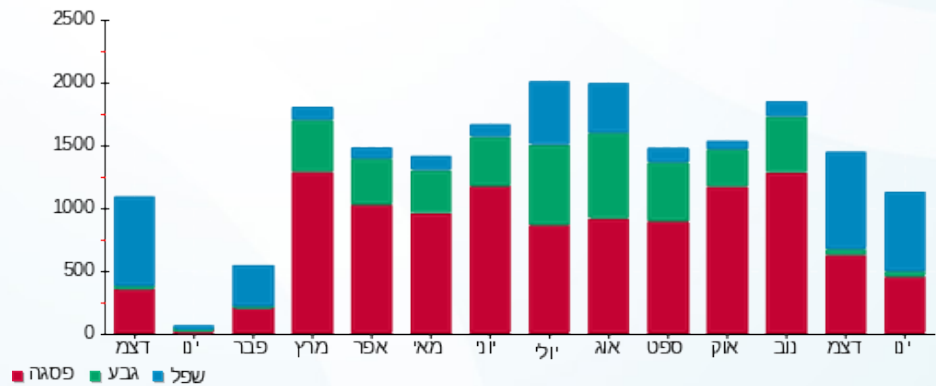



13/02/22 תאריך הפקה:
 31/01/22 תאריך קריאה נוכחית:
 28/12/21 תאריך קריאה קודמת:

שם דייר: ח 132 - אופטיקה הדור השלישי
 שם אתר: קניון עזריאלי גבעתיים

לקוח/ה נכבד/ה, אנו מתכבדים להגיש את חישוב צריכת החשמל לתקופה 28/12/21 - 31/01/22:

ח 132 - אופטיקה הדור השלישי - 5 - (3x80)00023939

סוג תעריף	סוג צריכה	קריאה קודמת	קריאה נוכחית	סה"כ צריכה בקוט"ש	מחיר לקוט"ש בא"ג	סה"כ לתשלום
		28/12/21	31/01/22			
777	פסגה	307,531.00	308,148.56	617.56	87.59	540.92 ₪
778	גבע	171,000.21	171,105.90	105.69	53.68	56.74 ₪
779	שפל	113,564.75	114,798.41	1,233.66	33.94	418.70 ₪

סה"כ לדיר:

פסגה	גבע	שפל	סה"כ	שיא ביקוש
617.56	105.69	1,233.66	1,956.91	8.13
540.92 ₪	56.74 ₪	418.70 ₪	1,016.36 ₪	

סה"כ צריכה
 סה"כ לתשלום

211.60 ₪	תשלום קבוע	
17.04 ₪	תשלום עבור גודל חיבור בKVA (3x80)	
1,245.01 ₪	סה"כ לתשלום	לא כולל מע"מ

התפלגות חיוב בש"ח לפי תעו"ז

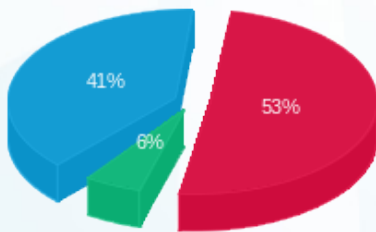

פסגה (540.92 ₪) 41%
 גבע (56.74 ₪) 6%
 שפל (418.70 ₪) 53%

הסטוריית צריכה בקוט"ש

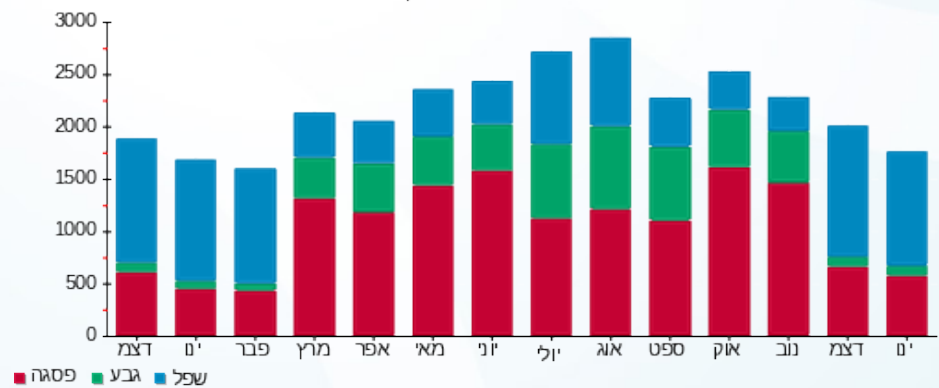



13/02/22

תאריך הפקה:

שם דייר: ח 133 - סופר פארם

31/01/22

תאריך קריאה נוכחית:

שם אתר: קניון עזריאלי גבעתיים

28/12/21

תאריך קריאה קודמת:

לקוח/ה נכבד/ה, אנו מתכבדים להגיש את חישוב צריכת החשמל לתקופה **31/01/22 - 28/12/21**:

ח 133 - סופר פארם - 6 - 00023939(3x250)

סוג תעריף	סוג צריכה	קריאה קודמת	קריאה נוכחית	סה"כ צריכה בקוט"ש	מחיר לקוט"ש בא"ג	סה"כ לתשלום
פרטי חשבון עבור תאריכים:						
		28/12/21	31/01/22			
777	פסגה	2,471,270.52	2,477,362.20	6,091.67	87.59	5,335.70 ₪
778	גבע	1,513,035.44	1,514,677.61	1,642.18	53.68	881.52 ₪
779	שפל	1,298,035.91	1,312,297.75	14,261.84	33.94	4,840.47 ₪

סה"כ לדייר:

פסגה	גבע	שפל	סה"כ	שיא ביקוש
6,091.67	1,642.18	14,261.84	21,995.69	63.31
5,335.70 ₪	881.52 ₪	4,840.47 ₪	11,057.69 ₪	

סה"כ צריכה

סה"כ לתשלום

211.60 ₪	תשלום קבוע	
53.26 ₪	תשלום עבור גודל חיבור בKVA (3x250)	
11,322.55 ₪	סה"כ לתשלום	לא כולל מע"מ

התפלגות חיוב בש"ח לפי תע"ז

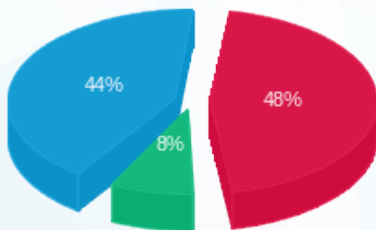

- פסגה (5,335.70 ₪) 44%
- גבע (881.52 ₪) 8%
- שפל (4,840.47 ₪) 48%

הסטוריית צריכה בקוט"ש

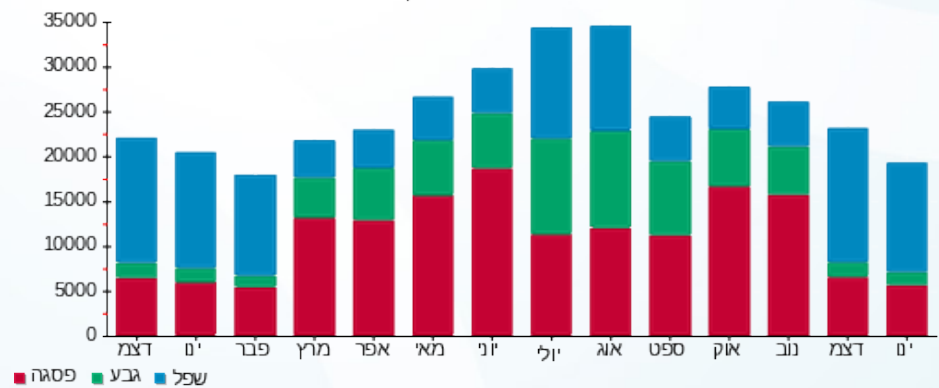



13/02/22 תאריך הפקה:
 31/01/22 תאריך קריאה נוכחית:
 28/12/21 תאריך קריאה קודמת:

שם דייר: ח 135 - לאוקסיטן
 שם אתר: קניון עזריאלי גבעתיים

לקוח/ה נכבד/ה, אנו מתכבדים להגיש את חישוב צריכת החשמל לתקופה 31/01/22 - 28/12/21:

ח 135 - לאוקסיטן - 1 - 00023956 (3x50)

סוג תעריף	סוג צריכה	קריאה קודמת	קריאה נוכחית	סה"כ צריכה בקוט"ש	מחיר לקוט"ש בא"ג	סה"כ לתשלום
פרטי חשבון עבור תאריכים:						
777	פסגה	28/12/21	31/01/22	558.25	87.59	488.97 ₪
778	גבע	94,031.37	94,102.06	70.69	53.68	37.95 ₪
779	שפל	59,663.08	60,539.71	876.64	33.94	297.53 ₪

סה"כ לדיר:

פסגה	גבע	שפל	סה"כ	שיא ביקוש
558.25	70.69	876.64	1,505.57	6.91
₪ 488.97	₪ 37.95	₪ 297.53	₪ 824.44	

סה"כ צריכה
 סה"כ לתשלום

211.60 ₪	תשלום קבוע	
10.65 ₪	תשלום עבור גודל חיבור בKVA (3x50)	
1,046.70 ₪	סה"כ לתשלום	לא כולל מע"מ

התפלגות חיוב בש"ח לפי תעו"ז

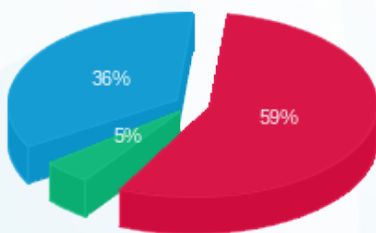

פסגה (₪ 488.97) 59%
 גבע (₪ 37.95) 5%
 שפל (₪ 297.53) 36%

הסטוריית צריכה בקוט"ש

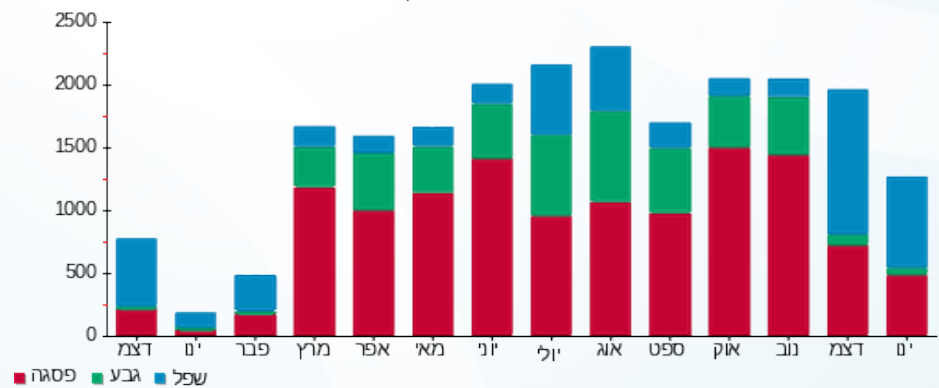



13/02/22 תאריך הפקה:
 31/01/22 תאריך קריאה נוכחית:
 28/12/21 תאריך קריאה קודמת:

שם דייר: ח 136 - אפריל
 שם אתר: קניון עזריאלי גבעתיים

לקוח/ה נכבד/ה, אנו מתכבדים להגיש את חישוב צריכת החשמל לתקופה 28/12/21 - 31/01/22:

ח 136 - אפריל - 2 - 00023956(3x100)

סוג תעריף	סוג צריכה	קריאה קודמת	קריאה נוכחית	סה"כ צריכה בקוט"ש	מחיר לקוט"ש בא"ג	סה"כ לתשלום
פרטי חשבון עבור תאריכים:						
		28/12/21	31/01/22			
777	פסגה	418,620.97	419,858.30	1,237.33	87.59	1,083.77 ₪
778	גבע	240,357.16	240,528.70	171.53	53.68	92.08 ₪
779	שפל	170,895.77	173,231.38	2,335.61	33.94	792.70 ₪

סה"כ לדייר:

פסגה	גבע	שפל	סה"כ	שיא ביקוש
1,237.33	171.53	2,335.61	3,744.47	18.11
1,083.77 ₪	92.08 ₪	792.70 ₪	1,968.56 ₪	

סה"כ צריכה
 סה"כ לתשלום

211.60 ₪	תשלום קבוע	
21.30 ₪	תשלום עבור גודל חיבור בKVA (3x100)	
2,201.46 ₪	סה"כ לתשלום	לא כולל מע"מ

התפלגות חיוב בש"ח לפי תע"ז

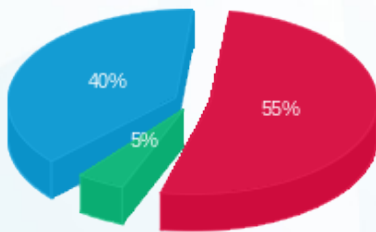

■ פסגה (1,083.77 ₪)
 ■ גבע (92.08 ₪)
 ■ שפל (792.70 ₪)

הסטוריית צריכה בקוט"ש

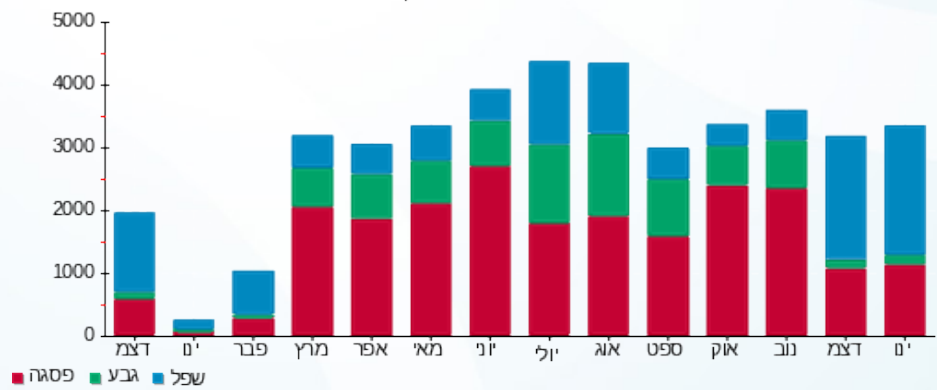

■ פסגה ■ גבע ■ שפל





13/02/22 תאריך הפקה:
 31/01/22 תאריך קריאה נוכחית:
 28/12/21 תאריך קריאה קודמת:

שם דייר: ח 137 - פאפאיה
 שם אתר: קניון עזריאלי גבעתיים

לקוח/ה נכבד/ה, אנו מתכבדים להגיש את חישוב צריכת החשמל לתקופה 28/12/21 - 31/01/22:

ח 137 - פאפאיה - 3 - 00023956 (3x50)

סוג תעריף	סוג צריכה	קריאה קודמת	קריאה נוכחית	סה"כ צריכה בקוט"ש	מחיר לקוט"ש בא"ג	סה"כ לתשלום
פרטי חשבון עבור תאריכים:						
777	פסגה	28/12/21	31/01/22	751.17	87.59	657.95 ₪
778	גבע	140,078.10	140,133.99	55.88	53.68	30.00 ₪
779	שפל	83,614.67	84,714.92	1,100.25	33.94	373.43 ₪

סה"כ לדייר:

פסגה	גבע	שפל	סה"כ	שיא ביקוש
751.17	55.88	1,100.25	1,907.31	9.11
657.95 ₪	30.00 ₪	373.43 ₪	1,061.37 ₪	

סה"כ צריכה
 סה"כ לתשלום

211.60 ₪	תשלום קבוע	
10.65 ₪	תשלום עבור גודל חיבור בKVA (3x50)	
1,283.63 ₪	סה"כ לתשלום	לא כולל מע"מ

התפלגות חיוב בש"ח לפי תעו"ז

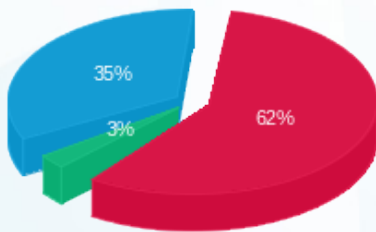

פסגה (657.95 ₪) 62%
 גבע (30.00 ₪) 3%
 שפל (373.43 ₪) 35%

הסטוריית צריכה בקוט"ש

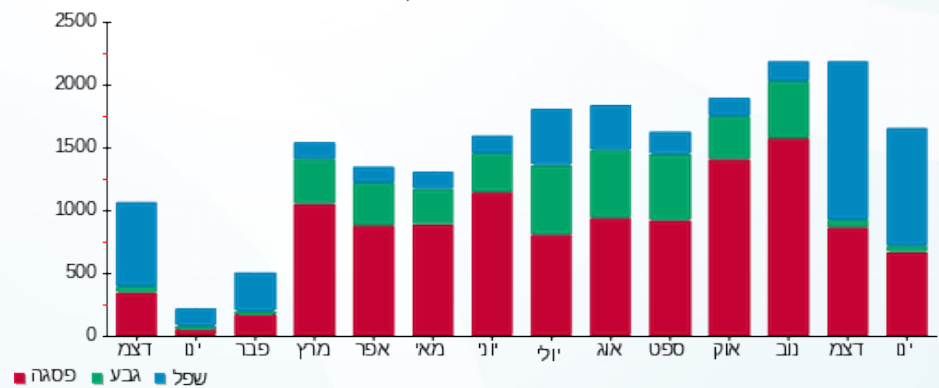



13/02/22 תאריך הפקה:
 31/01/22 תאריך קריאה נוכחית:
 28/12/21 תאריך קריאה קודמת:

שם דייר: ח 138 - סטימצקי
 שם אתר: קניון עזריאלי גבעתיים

לקוח/ה נכבד/ה, אנו מתכבדים להגיש את חישוב צריכת החשמל לתקופה 28/12/21 - 31/01/22:

ח 138 - סטימצקי - 4 - 00023956 (3x50)

סוג תעריף	סוג צריכה	קריאה קודמת	קריאה נוכחית	סה"כ צריכה בקוט"ש	מחיר לקוט"ש בא"ג	סה"כ לתשלום
פרטי חשבון עבור תאריכים:						
777	פסגה	28/12/21	31/01/22	490.00	87.59	429.19 ₪
778	גבע	136,915.27	136,982.66	67.39	53.68	36.17 ₪
779	שפל	88,894.42	89,788.02	893.60	33.94	303.29 ₪

סה"כ לדיר:

פסגה	גבע	שפל	סה"כ	שיא ביקוש
490.00	67.39	893.60	1,450.98	7.02
429.19 ₪	36.17 ₪	303.29 ₪	768.65 ₪	

סה"כ צריכה
 סה"כ לתשלום

211.60 ₪	תשלום קבוע	
10.65 ₪	תשלום עבור גודל חיבור בKVA (3x50)	
990.90 ₪	סה"כ לתשלום	לא כולל מע"מ

התפלגות חיוב בש"ח לפי תע"ז

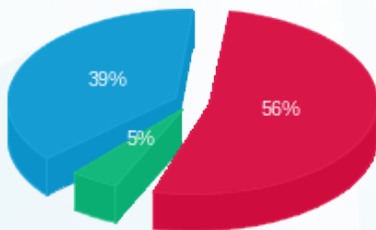

פסגה (429.19 ₪) 56%
 גבע (36.17 ₪) 39%
 שפל (303.29 ₪) 5%

הסטוריית צריכה בקוט"ש

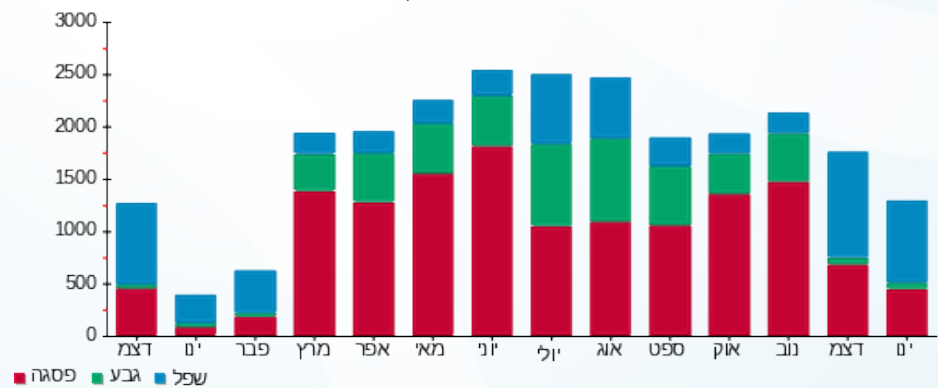



13/02/22

תאריך הפקדה:

שם דייר: ח 139 - טימבלרלנד
שם אתר: קניון עזריאלי גבעתיים

31/01/22

תאריך קריאה נוכחית:

28/12/21

תאריך קריאה קודמת:

לקוח/ה נכבד/ה, אנו מתכבדים להגיש את חישוב צריכת החשמל לתקופה 28/12/21 - 31/01/22:

ח 139 - טימבלרלנד - 5 - 00023956 (3x100)

סה"כ לתשלום	מחיר לקוט"ש בא"ג	סה"כ צריכה בקוט"ש	קריאה נוכחית	קריאה קודמת	סוג צריכה	סוג תעריף
			31/01/22	28/12/21	פרטי חשבון עבור תאריכים:	
726.75 ₪	87.59	829.72	498,238.75	497,409.03	פסגה	777
46.45 ₪	53.68	86.52	280,738.02	280,651.50	גבע	778
484.24 ₪	33.94	1,426.74	187,834.79	186,408.05	שפל	779

סה"כ לדייר:

שיא ביקוש	סה"כ	שפל	גבע	פסגה
13.15	2,342.98	1,426.74	86.52	829.72
	1,257.43 ₪	484.24 ₪	46.45 ₪	726.75 ₪

סה"כ צריכה

סה"כ לתשלום

211.60 ₪	תשלום קבוע	
21.30 ₪	תשלום עבור גודל חיבור בKVA (3x100)	
1,490.34 ₪	סה"כ לתשלום	לא כולל מע"מ

התפלגות חיוב בש"ח לפי תעו"ז

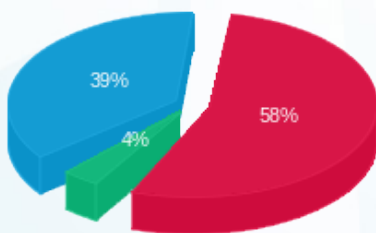

- פסגה (726.75 ₪)
- גבע (46.45 ₪)
- שפל (484.24 ₪)

הסטוריית צריכה בקוט"ש

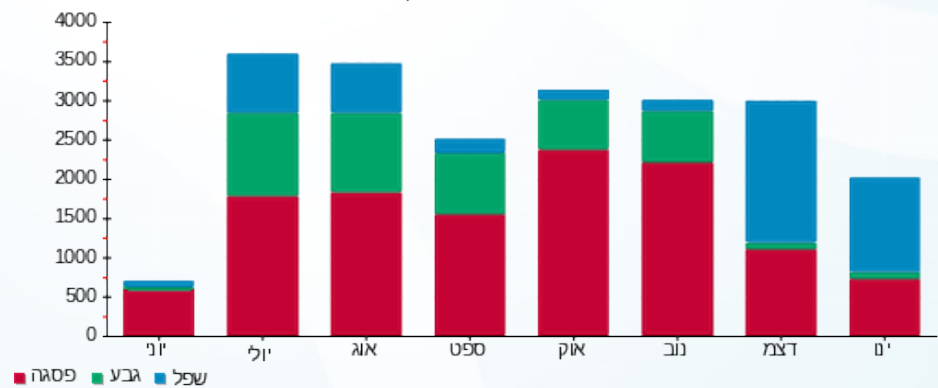

- פסגה
- גבע
- שפל



13/02/22 תאריך הפקה:
 31/01/22 תאריך קריאה נוכחית:
 28/12/21 תאריך קריאה קודמת:

שם דייר: ח 140 - הפי למון
 שם אתר: קניון עזריאלי גבעתיים

לקוח/ה נכבד/ה, אנו מתכבדים להגיש את חישוב צריכת החשמל לתקופה 31/01/22 - 28/12/21:

ח 140 - הפי למון - 7 - 00023956 (3x50)

סוג תעריף	סוג צריכה	קריאה קודמת	קריאה נוכחית	סה"כ צריכה בקוט"ש	מחיר לקוט"ש בא"ג	סה"כ לתשלום
פרטי חשבון עבור תאריכים:						
777	פסגה	28/12/21	31/01/22	1,155.01	87.59	1,011.68 ₪
778	גבע	194,824.64	195,078.48	253.84	53.68	136.26 ₪
779	שפל	106,212.59	108,388.01	2,175.41	33.94	738.34 ₪

סה"כ לדייר:

פסגה	גבע	שפל	סה"כ	שיא ביקוש
1,155.01	253.84	2,175.41	3,584.26	12.20
1,011.68 ₪	136.26 ₪	738.34 ₪	1,886.27 ₪	

סה"כ צריכה
 סה"כ לתשלום

211.60 ₪	תשלום קבוע	
10.65 ₪	תשלום עבור גודל חיבור בKVA (3x50)	
2,108.52 ₪	סה"כ לתשלום	לא כולל מע"מ

התפלגות חיוב בש"ח לפי תעו"ז

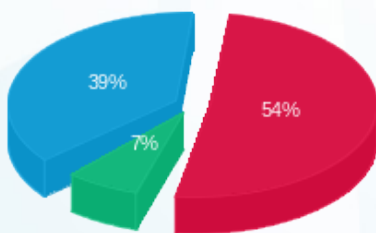

■ פסגה (1,011.68 ₪)
 ■ גבע (136.26 ₪)
 ■ שפל (738.34 ₪)

הסטוריית צריכה בקוט"ש

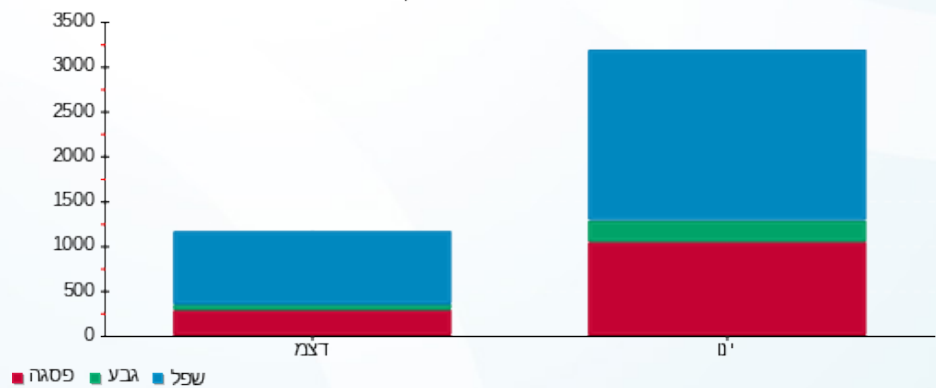



13/02/22 תאריך הפקה:
 31/01/22 תאריך קריאה נוכחית:
 28/12/21 תאריך קריאה קודמת:

שם דייר: ח 141 - אפרודיטה
 שם אתר: קניון עזריאלי גבעתיים

לקוח/ה נכבד/ה, אנו מתכבדים להגיש את חישוב צריכת החשמל לתקופה 28/12/21 - 31/01/22:

ח 141 - אפרודיטה - 2 - 00023936 (3x50)

סוג תעריף	סוג צריכה	קריאה קודמת	קריאה נוכחית	סה"כ צריכה בקוט"ש	מחיר לקוט"ש בא"ג	סה"כ לתשלום
פרטי חשבון עבור תאריכים:						
777	פסגה	28/12/21	31/01/22	195,504.58	87.59	139.62 ₪
778	גבע	114,125.72	114,160.66	34.95	53.68	18.76 ₪
779	שפל	60,903.79	61,259.94	356.15	33.94	120.88 ₪

סה"כ לדיר:

פסגה	גבע	שפל	סה"כ	שיא ביקוש
159.41	34.95	356.15	550.50	1.20
139.62 ₪	18.76 ₪	120.88 ₪	279.26 ₪	

סה"כ צריכה
 סה"כ לתשלום

211.60 ₪	תשלום קבוע	
10.65 ₪	תשלום עבור גודל חיבור ב KVA (3x50)	
501.51 ₪	סה"כ לתשלום	לא כולל מע"מ

התפלגות חיוב בש"ח לפי תעו"ז

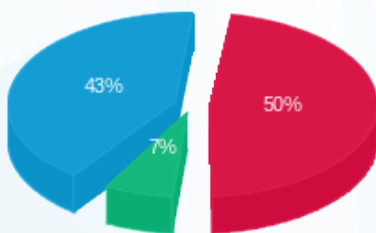

פסגה (139.62 ₪) 50%
 גבע (18.76 ₪) 7%
 שפל (120.88 ₪) 43%

הסטוריית צריכה בקוט"ש

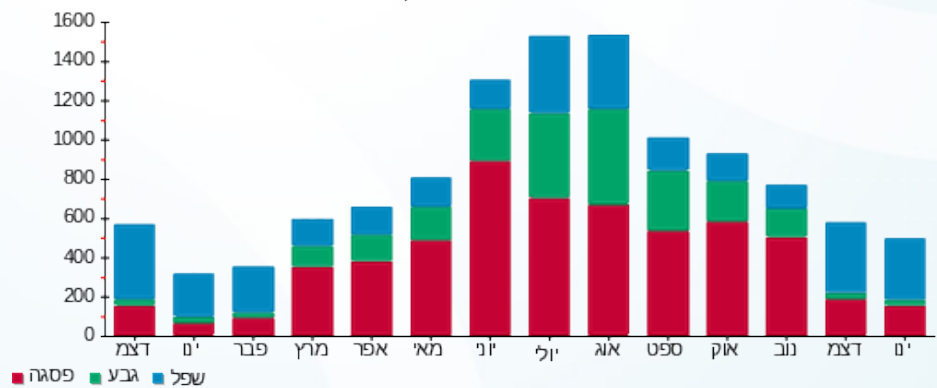



13/02/22

תאריך הפקה:

שם דייר: ח 142 - נעלי נמרוד
שם אתר: קניון עזריאלי גבעתיים

31/01/22

תאריך קריאה נוכחית:

28/12/21

תאריך קריאה קודמת:

לקוח/ה נכבד/ה, אנו מתכבדים להגיש את חישוב צריכת החשמל לתקופה 31/01/22 - 28/12/21

ח 142 - נעלי נמרוד - 6 - 00023936(3x80)

סוג תעריף	סוג צריכה	קריאה קודמת	קריאה נוכחית	סה"כ צריכה בקוט"ש	מחיר לקוט"ש בא"ג	סה"כ לתשלום
פרטי חשבון עבור תאריכים:						
777	פסגה	28/12/21	31/01/22	183,098.61	87.59	248.07 ₪
778	גבע	99,244.57	99,281.52	36.95	53.68	19.84 ₪
779	שפל	60,834.68	61,442.99	608.31	33.94	206.46 ₪

סה"כ לדייר:

פסגה	גבע	שפל	סה"כ	שיא ביקוש
283.22	36.95	608.31	928.48	5.80
248.07 ₪	19.84 ₪	206.46 ₪	474.37 ₪	

סה"כ צריכה

סה"כ לתשלום

211.60 ₪	תשלום קבוע	
17.04 ₪	תשלום עבור גודל חיבור בKVA (3x80)	
703.01 ₪	סה"כ לתשלום	לא כולל מע"מ

התפלגות חיוב בש"ח לפי תעו"ז

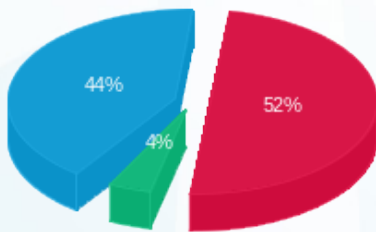

- פסגה (248.07 ₪) - 52%
- גבע (19.84 ₪) - 4%
- שפל (206.46 ₪) - 44%

הסטוריית צריכה בקוט"ש

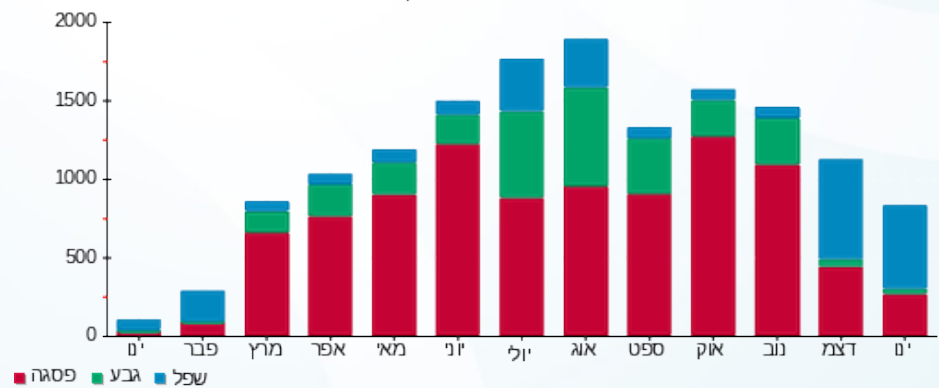



13/02/22 תאריך הפקה:
 31/01/22 תאריך קריאה נוכחית:
 28/12/21 תאריך קריאה קודמת:

שם דייר: ח 1604 א' - וניליה
 שם אתר: קניון עזריאלי גבעתיים

לקוח/ה נכבד/ה, אנו מתכבדים להגיש את חישוב צריכת החשמל לתקופה 28/12/21 - 31/01/22:

ח 1604 א' - וניליה - 8 - 00023941(3x40)

סוג תעריף	סוג צריכה	קריאה קודמת	קריאה נוכחית	סה"כ צריכה בקוט"ש	מחיר לקוט"ש בא"ג	סה"כ לתשלום
פרטי חשבון עבור תאריכים:						
777	פסגה	28/12/21	31/01/22	848.24	87.59	742.98 ₪
778	גבע	80,580.59	80,847.16	266.57	53.68	143.09 ₪
779	שפל	155,201.80	157,475.81	2,274.01	33.94	771.80 ₪

סה"כ לדייר:

פסגה	גבע	שפל	סה"כ	שיא ביקוש
848.24	266.57	2,274.01	3,388.81	7.55
742.98 ₪	143.09 ₪	771.80 ₪	1,657.87 ₪	

סה"כ צריכה
 סה"כ לתשלום

211.60 ₪	תשלום קבוע	
8.52 ₪	תשלום עבור גודל חיבור בKVA (3x40)	
1,877.99 ₪	סה"כ לתשלום	לא כולל מע"מ

התפלגות חיוב בש"ח לפי תעו"ז

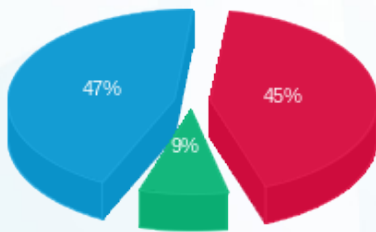

■ פסגה (742.98 ₪)
 ■ גבע (143.09 ₪)
 ■ שפל (771.80 ₪)

הסטוריית צריכה בקוט"ש

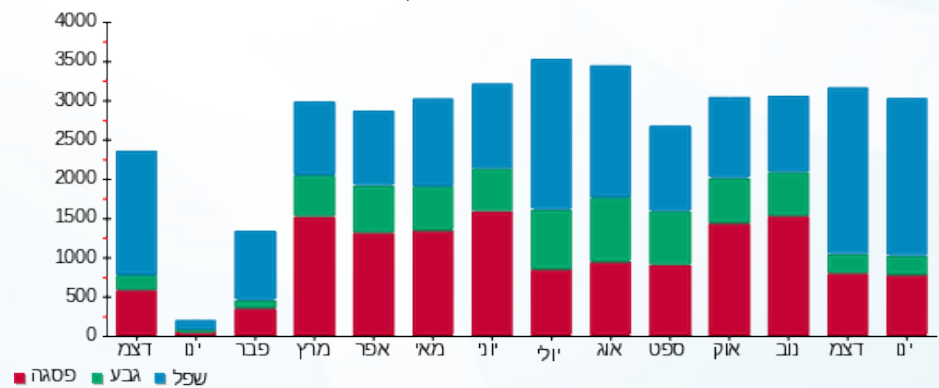



13/02/22 תאריך הפקה:
 31/01/22 תאריך קריאה נוכחית:
 28/12/21 תאריך קריאה קודמת:

שם דייר: ח 206 - קרייזי ליין
 שם אתר: קניון עזריאלי גבעתיים

לקוח/ה נכבד/ה, אנו מתכבדים להגיש את חישוב צריכת החשמל לתקופה 31/01/22 - 28/12/21:

ח 206 - קרייזי ליין - 8 - 00023849(3x80)

סוג תעריף	סוג צריכה	קריאה קודמת	קריאה נוכחית	סה"כ צריכה בקוט"ש	מחיר לקוט"ש בא"ג	סה"כ לתשלום
פרטי חשבון עבור תאריכים:						
777	פסגה	28/12/21	31/01/22	938.26	87.59	821.82 ₪
778	גבע	40,268.66	40,384.96	116.30	53.68	62.43 ₪
779	שפל	48,798.82	50,713.38	1,914.56	33.94	649.80 ₪

סה"כ לדייר:

פסגה	גבע	שפל	סה"כ	שיא ביקוש
938.26	116.30	1,914.56	2,969.12	10.11
821.82 ₪	62.43 ₪	649.80 ₪	1,534.05 ₪	

סה"כ צריכה

סה"כ לתשלום

211.60 ₪	תשלום קבוע	
17.04 ₪	תשלום עבור גודל חיבור בKVA (3x80)	
1,762.70 ₪	סה"כ לתשלום	לא כולל מע"מ

התפלגות חיוב בש"ח לפי תע"ז

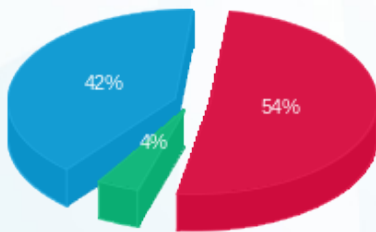

■ פסגה (821.82 ₪)
 ■ גבע (62.43 ₪)
 ■ שפל (649.80 ₪)

הסטוריית צריכה בקוט"ש

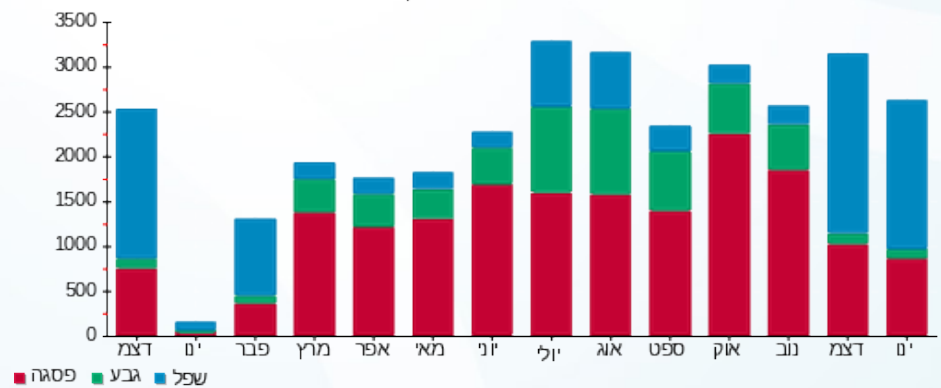



13/02/22 תאריך הפקה:
 31/01/22 תאריך קריאה נוכחית:
 28/12/21 תאריך קריאה קודמת:

שם דייר: ח 207 - אופטיקה הלפרין
 שם אתר: קניון עזריאלי גבעתיים

לקוח/ה נכבד/ה, אנו מתכבדים להגיש את חישוב צריכת החשמל לתקופה 31/01/22 - 28/12/21:

ח 207 - אופטיקה הלפרין - 6 - 00023849 (0x0)

סוג תעריף	סוג צריכה	קריאה קודמת	קריאה נוכחית	סה"כ צריכה בקוט"ש	מחיר לקוט"ש בא"ג	סה"כ לתשלום
פרטי חשבון עבור תאריכים:						
777	פסגה	28/12/21	31/01/22	213,628.51	87.59	323.18 ₪
778	גבע	142,178.95	142,221.38	42.43	53.68	22.78 ₪
779	שפל	72,892.71	73,605.39	712.68	33.94	241.88 ₪

סה"כ לדיר:

פסגה	גבע	שפל	סה"כ	שיא ביקוש
368.97	42.43	712.68	1,124.09	4.99
323.18 ₪	22.78 ₪	241.88 ₪	587.85 ₪	

סה"כ צריכה
 סה"כ לתשלום

211.60 ₪	תשלום קבוע	
0.00 ₪	תשלום עבור גודל חיבור בKVA (0x0)	
799.45 ₪	סה"כ לתשלום	לא כולל מע"מ

התפלגות חיוב בש"ח לפי תע"ז

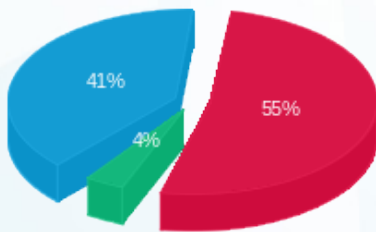

■ פסגה (323.18 ₪)
 ■ גבע (22.78 ₪)
 ■ שפל (241.88 ₪)

הסטוריית צריכה בקוט"ש

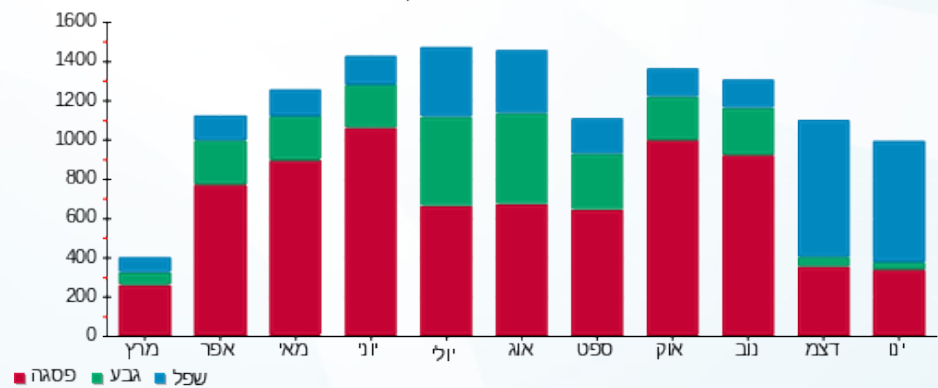

13/02/22 תאריך הפקה:
 31/01/22 תאריך קריאה נוכחית:
 28/12/21 תאריך קריאה קודמת:

שם דייר: ח 207 א' - ברא צמחים
 שם אתר: קניון עזריאלי גבעתיים

לקוח/ה נכבד/ה, אנו מתכבדים להגיש את חישוב צריכת החשמל לתקופה 31/01/22 - 28/12/21:

ח 207 א' - ברא צמחים - 7 - 00023849 (3x50)

סוג תעריף	סוג צריכה	קריאה קודמת	קריאה נוכחית	סה"כ צריכה בקוט"ש	מחיר לקוט"ש בא"ג	סה"כ לתשלום
פרטי חשבון עבור תאריכים:						
777	פסגה	28/12/21	31/01/22	355.45	87.59	311.34 ₪
778	גבע	205,021.35	205,055.38	34.03	53.68	18.27 ₪
779	שפל	138,722.41	139,318.40	595.99	33.94	202.28 ₪

סה"כ לדייר:

פסגה	גבע	שפל	סה"כ	שיא ביקוש
355.45	34.03	595.99	985.47	8.11
311.34 ₪	18.27 ₪	202.28 ₪	531.88 ₪	

סה"כ צריכה
סה"כ לתשלום

211.60 ₪	תשלום קבוע	
10.65 ₪	תשלום עבור גודל חיבור בKVA (3x50)	
754.13 ₪	סה"כ לתשלום	לא כולל מע"מ

התפלגות חיוב בש"ח לפי תעו"ז

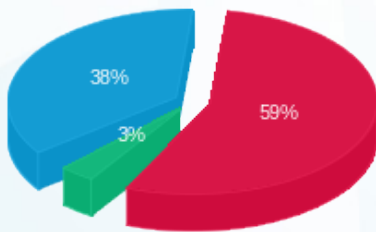

■ פסגה (311.34 ₪) 59%
 ■ גבע (18.27 ₪) 3%
 ■ שפל (202.28 ₪) 38%

הסטוריית צריכה בקוט"ש

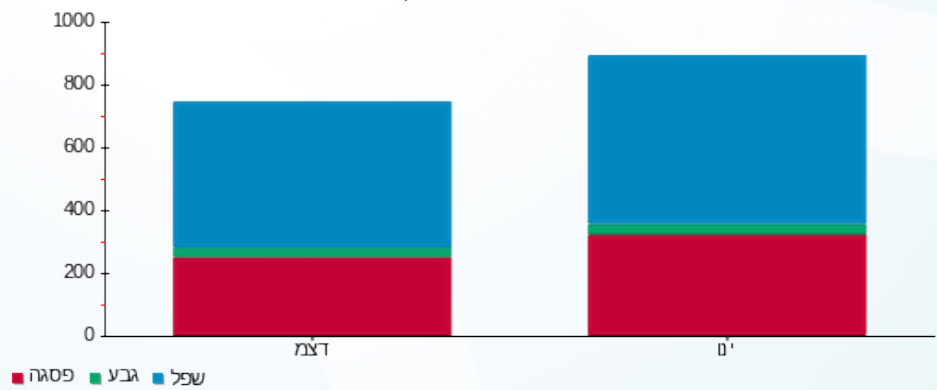



13/02/22 תאריך הפקה:
 31/01/22 תאריך קריאה נוכחית:
 28/12/21 תאריך קריאה קודמת:

שם דייר: ח 208 - רזילי
 שם אתר: קניון עזריאלי גבעתיים

לקוח/ה נכבד/ה, אנו מתכבדים להגיש את חישוב צריכת החשמל לתקופה 28/12/21 - 31/01/22:

ח 208 - רזילי - 1 - 00023930(3x50)

סוג תעריף	סוג צריכה	קריאה קודמת	קריאה נוכחית	סה"כ צריכה בקוט"ש	מחיר לקוט"ש בא"ג	סה"כ לתשלום
		28/12/21	31/01/22			
777	פסגה	164,916.88	165,338.39	421.51	87.59	369.20 ₪
778	גבע	89,777.42	89,838.04	60.63	53.68	32.55 ₪
779	שפל	55,517.04	56,455.24	938.20	33.94	318.42 ₪

סה"כ לדיר:

פסגה	גבע	שפל	סה"כ	שיא ביקוש
421.51	60.63	938.20	1,420.33	7.14
369.20 ₪	32.55 ₪	318.42 ₪	720.17 ₪	

סה"כ צריכה
 סה"כ לתשלום

211.60 ₪	תשלום קבוע	
10.65 ₪	תשלום עבור גודל חיבור בKVA (3x50)	
942.42 ₪	סה"כ לתשלום	לא כולל מע"מ

התפלגות חיוב בש"ח לפי תעו"ז

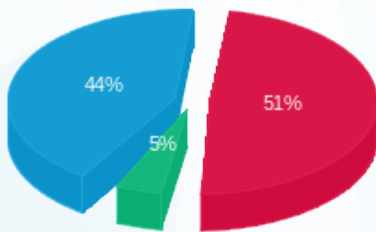

פסגה (369.20 ₪) 44%
 גבע (32.55 ₪) 5%
 שפל (318.42 ₪) 51%

הסטוריית צריכה בקוט"ש

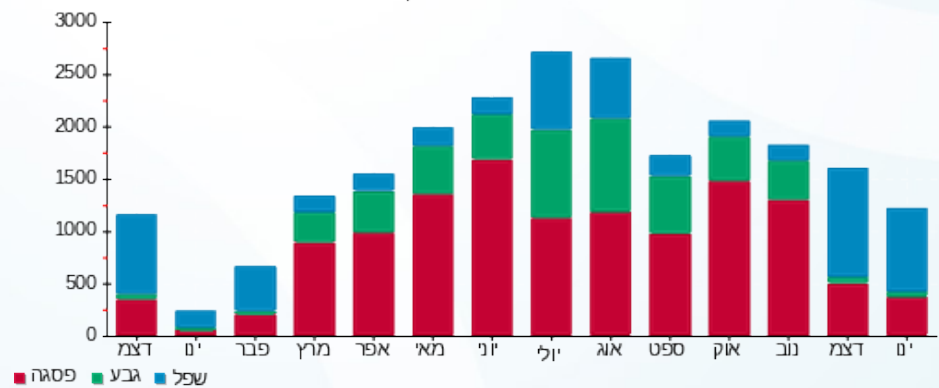



13/02/22 תאריך הפקה:
 31/01/22 תאריך קריאה נוכחי:
 28/12/21 תאריך קריאה קודמת:

שם דייר: ח 209 - פעלטון
 שם אתר: קניון עזריאלי גבעתיים

לקוח/ה נכבד/ה, אנו מתכבדים להגיש את חישוב צריכת החשמל לתקופה **31/01/22 - 28/12/21**:

ח 209 - פעלטון - 2 - 00023930(0x0)

סוג תעריף	סוג צריכה	קריאה קודמת	קריאה נוכחית	סה"כ צריכה בקוט"ש	מחיר לקוט"ש בא"ג	סה"כ לתשלום
		28/12/21	31/01/22			
777	פסגה	205,848.51	206,383.84	535.34	87.59	468.90 ₪
778	גבע	127,453.09	127,496.14	43.05	53.68	23.11 ₪
779	שפל	74,231.81	75,387.83	1,156.02	33.94	392.35 ₪

סה"כ לדיר:

פסגה	גבע	שפל	סה"כ	שיא ביקוש
535.34	43.05	1,156.02	1,734.40	12.84
₪ 468.90	₪ 23.11	₪ 392.35	₪ 884.36	

סה"כ צריכה
 סה"כ לתשלום

211.60 ₪	תשלום קבוע	
0.00 ₪	תשלום עבור גודל חיבור בKVA (0x0)	
1,095.96 ₪	סה"כ לתשלום	לא כולל מע"מ

התפלגות חיוב בש"ח לפי תעו"ז

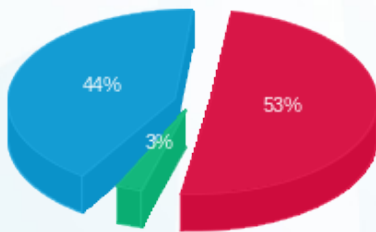

■ פסגה (₪ 468.90)
 ■ גבע (₪ 23.11)
 ■ שפל (₪ 392.35)

הסטוריית צריכה בקוט"ש

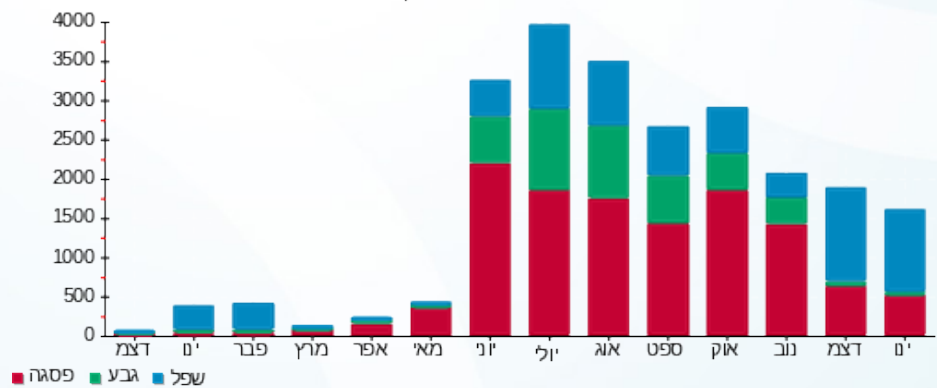



13/02/22

תאריך הפקה:

שם דייר: ח 210 - אדיס

31/01/22

תאריך קריאה נוכחית:

שם אתר: קניון עזריאלי גבעתיים

28/12/21

תאריך קריאה קודמת:

לקוח/ה נכבד/ה, אנו מתכבדים להגיש את חישוב צריכת החשמל לתקופה **31/01/22 - 28/12/21**:

ח 210 - אדיס - 3 - 00023930(0x0)

סה"כ לתשלום	מחיר לקוט"ש בא"ג	סה"כ צריכה בקוט"ש	קריאה נוכחית	קריאה קודמת	סוג צריכה	סוג תעריף
			31/01/22	28/12/21		פרטי חשבון עבור תאריכים:
₪ 438.25	87.59	500.35	284,867.01	284,366.66	פסגה	777
₪ 28.47	53.68	53.04	160,238.60	160,185.55	גבע	778
₪ 288.46	33.94	849.92	93,475.42	92,625.50	שפל	779

סה"כ לדייר:

שיא ביקוש	סה"כ	שפל	גבע	פסגה
10.78	1,403.31	849.92	53.04	500.35
	₪ 755.19	₪ 288.46	₪ 28.47	₪ 438.25

סה"כ צריכה

סה"כ לתשלום

₪ 211.60	תשלום קבוע	
₪ 0.00	תשלום עבור גודל חיבור בKVA (0x0)	
₪ 966.79	סה"כ לתשלום	לא כולל מע"מ

התפלגות חיוב בש"ח לפי תעו"ז

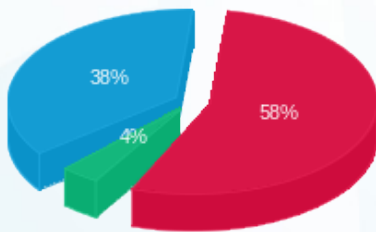

■ פסגה (₪ 438.25)
 ■ גבע (₪ 28.47)
 ■ שפל (₪ 288.46)

הסטוריית צריכה בקוט"ש

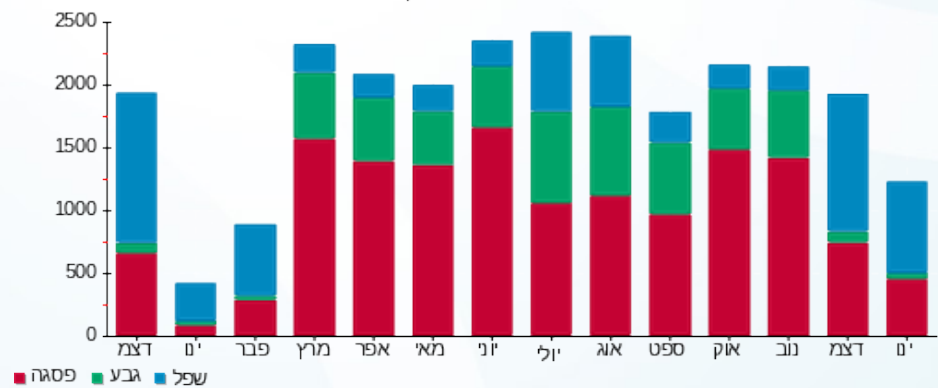

13/02/22 תאריך הפקה:
 31/01/22 תאריך קריאה נוכחית:
 28/12/21 תאריך קריאה קודמת:

שם דייר: ח 211 - אריסטו שמת קומה 2
 שם אתר: קניון עזריאלי גבעתיים

לקוח/ה נכבד/ה, אנו מתכבדים להגיש את חישוב צריכת החשמל לתקופה 28/12/21 - 31/01/22:

ח 211 - אריסטו שמת קומה 2 - 4 - 00023930 (3x50)

סוג תעריף	סוג צריכה	קריאה קודמת	קריאה נוכחית	סה"כ צריכה בקוט"ש	מחיר לקוט"ש בא"ג	סה"כ לתשלום
			31/01/22	28/12/21	פרטי חשבון עבור תאריכים:	
777	פסגה	285,035.02	285,776.35	741.33	87.59	649.33 ₪
778	גבע	149,183.74	149,238.23	54.48	53.68	29.25 ₪
779	שפל	98,283.70	99,428.07	1,144.38	33.94	388.40 ₪

סה"כ לדיר:

פסגה	גבע	שפל	סה"כ	שיא ביקוש
741.33	54.48	1,144.38	1,940.19	10.38
649.33 ₪	29.25 ₪	388.40 ₪	1,066.98 ₪	

סה"כ צריכה
 סה"כ לתשלום

211.60 ₪	תשלום קבוע	
10.65 ₪	תשלום עבור גודל חיבור בKVA (3x50)	
1,289.23 ₪	סה"כ לתשלום	לא כולל מע"מ

התפלגות חיוב בש"ח לפי תעו"ז

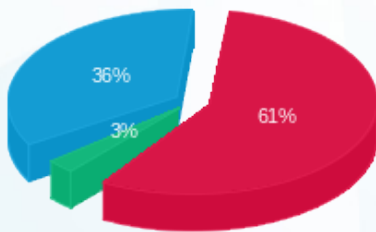

פסגה (649.33 ₪) 61%
 גבע (29.25 ₪) 3%
 שפל (388.40 ₪) 36%

הסטוריית צריכה בקוט"ש

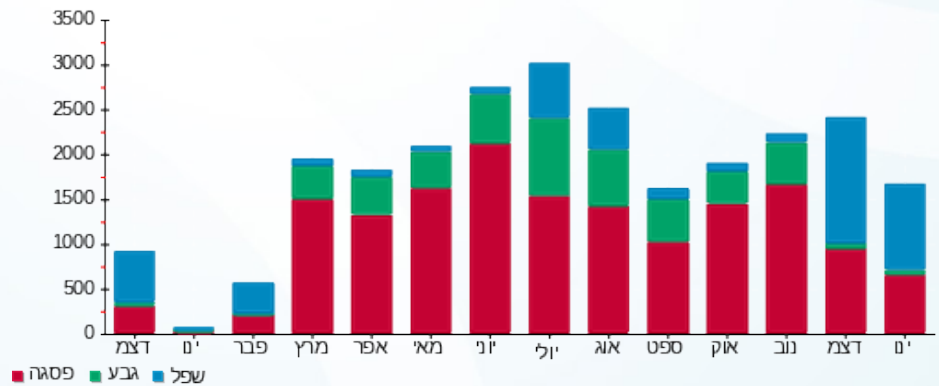



13/02/22

תאריך הפקה:

שם דייר: ח 213 - סטורי 911 חדש

31/01/22

תאריך קריאה נוכחית:

שם אתר: קניון עזריאלי גבעתיים

28/12/21

תאריך קריאה קודמת:

לקוח/ה נכבד/ה, אנו מתכבדים להגיש את חישוב צריכת החשמל לתקופה **28/12/21 - 31/01/22**:

ח 213 - סטורי 911 חדש - 5 - 00023930 (3x50)

סוג תעריף	סוג צריכה	קריאה קודמת	קריאה נוכחית	סה"כ צריכה בקוט"ש	מחיר לקוט"ש בא"ג	סה"כ לתשלום
			28/12/21	31/01/22	פרטי חשבון עבור תאריכים:	
777	פסגה	124,840.44	124,840.44	0.00	87.59	0.00 ₪
778	גבע	109,154.07	109,154.07	0.00	53.68	0.00 ₪
779	שפל	101,306.85	101,306.85	0.00	33.94	0.00 ₪

ח 213 - סטורי 911 - 6 - 00023930 (3x80)

סוג תעריף	סוג צריכה	קריאה קודמת	קריאה נוכחית	סה"כ צריכה בקוט"ש	מחיר לקוט"ש בא"ג	סה"כ לתשלום
			28/12/21	31/01/22	פרטי חשבון עבור תאריכים:	
777	פסגה	253,025.69	253,547.02	521.33	87.59	456.63 ₪
778	גבע	153,915.32	153,963.92	48.60	53.68	26.09 ₪
779	שפל	92,894.48	93,694.29	799.81	33.94	271.46 ₪

סה"כ לדייר:

פסגה	גבע	שפל	סה"כ	שיא ביקוש
521.33	48.60	799.81	1,369.74	7.69
456.63 ₪	26.09 ₪	271.46 ₪	754.18 ₪	

סה"כ צריכה

סה"כ לתשלום

211.60 ₪	תשלום קבוע	
27.70 ₪	תשלום עבור גודל חיבור בKVA (3x130)	
993.47 ₪	סה"כ לתשלום	לא כולל מע"מ

התפלגות חיוב בש"ח לפי תע"ז

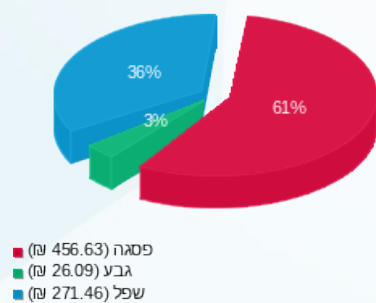

הסטוריית צריכה בקוט"ש

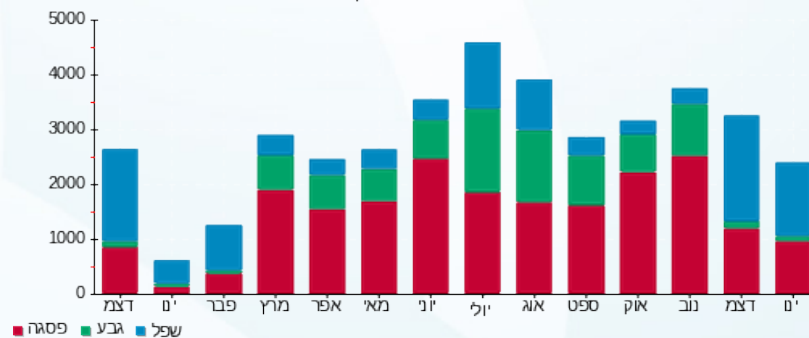

13/02/22 תאריך הפקה:
 31/01/22 תאריך קריאה נוכחית:
 28/12/21 תאריך קריאה קודמת:

שם דייר: ח 214 - ראו בול
 שם אתר: קניון עזריאלי גבעתיים

לקוח/ה נכבד/ה, אנו מתכבדים להגיש את חישוב צריכת החשמל לתקופה 31/01/22 - 28/12/21:

ח 214 - ראו בול - 1 - 00023961(3x50)

סה"כ לתשלום	מחיר לקוט"ש בא"ג	סה"כ צריכה בקוט"ש	קריאה נוכחית	קריאה קודמת	סוג צריכה	סוג תעריף
			31/01/22	28/12/21	פרטי חשבון עבור תאריכים:	
₪ 330.40	87.59	377.22	168,288.30	167,911.09	פסגה	777
₪ 80.99	53.68	150.87	108,309.84	108,158.97	גבע	778
₪ 427.67	33.94	1,260.08	50,105.63	48,845.55	שפל	779

סה"כ לדייר:

שיא ביקוש	סה"כ	שפל	גבע	פסגה
4.22	1,788.17	1,260.08	150.87	377.22
	₪ 839.06	₪ 427.67	₪ 80.99	₪ 330.40

סה"כ צריכה
 סה"כ לתשלום

₪ 211.60	תשלום קבוע	
₪ 10.65	תשלום עבור גודל חיבור בKVA (3x50)	
₪ 1,061.32	סה"כ לתשלום	לא כולל מע"מ

התפלגות חיוב בש"ח לפי תעו"ז

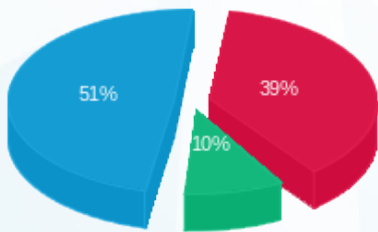

פסגה (₪ 330.40) ■
 גבע (₪ 80.99) ■
 שפל (₪ 427.67) ■

הסטוריית צריכה בקוט"ש

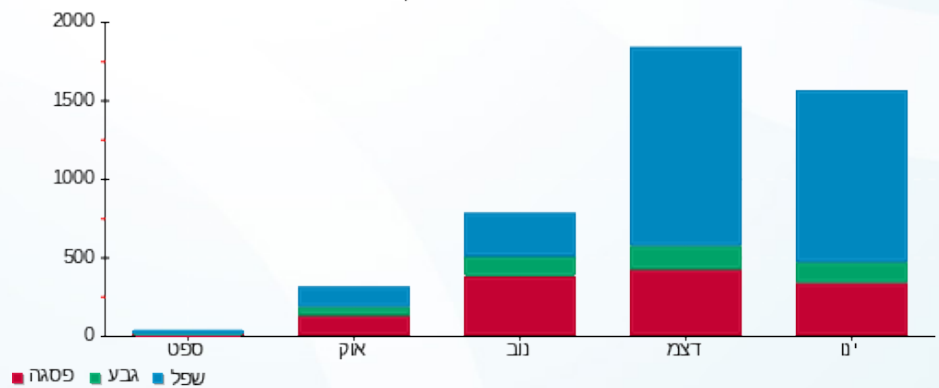



13/02/22 תאריך הפקה:
 31/01/22 תאריך קריאה נוכחית:
 28/12/21 תאריך קריאה קודמת:

שם דייר: ח 215 - גראס
 שם אתר: קניון עזריאלי גבעתיים

לקוח/ה נכבד/ה, אנו מתכבדים להגיש את חישוב צריכת החשמל לתקופה 28/12/21 - 31/01/22:

ח 215 - גראס - 2 - 00023961(3x50)

סוג תעריף	סוג צריכה	קריאה קודמת	קריאה נוכחית	סה"כ צריכה בקוט"ש	מחיר לקוט"ש בא"ג	סה"כ לתשלום
		28/12/21	31/01/22			
777	פסגה	154,943.14	155,222.47	279.33	87.59	244.67 ₪
778	גבע	89,609.16	89,647.66	38.50	53.68	20.67 ₪
779	שפל	44,608.62	45,086.68	478.05	33.94	162.25 ₪

סה"כ לדייר:

פסגה	גבע	שפל	סה"כ	שיא ביקוש
279.33	38.50	478.05	795.88	2.94
244.67 ₪	20.67 ₪	162.25 ₪	427.58 ₪	

סה"כ צריכה
 סה"כ לתשלום

211.60 ₪	תשלום קבוע	
10.65 ₪	תשלום עבור גודל חיבור בKVA (3x50)	
649.83 ₪	סה"כ לתשלום	לא כולל מע"מ

התפלגות חיוב בש"ח לפי תעו"ז

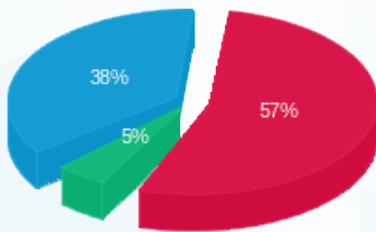

■ פסגה (244.67 ₪) 57%
 ■ גבע (20.67 ₪) 5%
 ■ שפל (162.25 ₪) 38%

הסטוריית צריכה בקוט"ש

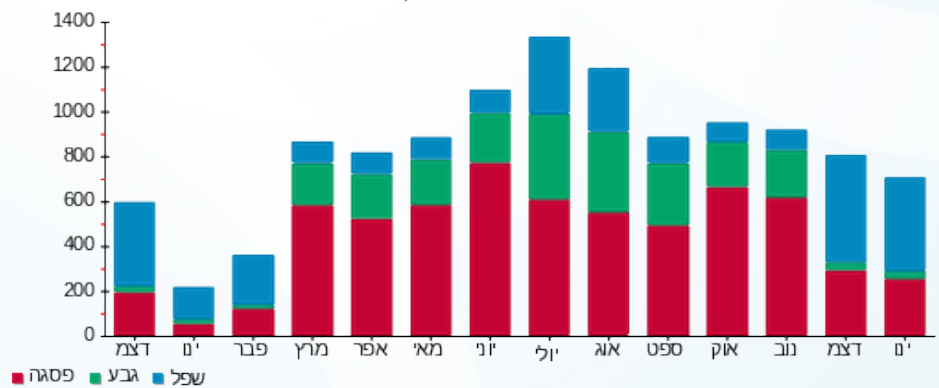



13/02/22 תאריך הפקה:
 31/01/22 תאריך קריאה נוכחית:
 28/12/21 תאריך קריאה קודמת:

שם דייר: ח 216 - תכשיתי זאבן
 שם אתר: קניון עזריאלי גבעתיים

לקוח/ה נכבד/ה, אנו מתכבדים להגיש את חישוב צריכת החשמל לתקופה 31/01/22 - 28/12/21:

ח 216 תכשיתי זאבן - 3 - 00023961(3x50)

סוג תעריף	סוג צריכה	קריאה קודמת	קריאה נוכחית	סה"כ צריכה בקוט"ש	מחיר לקוט"ש בא"ג	סה"כ לתשלום
פרטי חשבון עבור תאריכים:						
777	פסגה	28/12/21	31/01/22	423.02	87.59	370.52 ₪
778	גבע	109,561.55	109,591.49	29.94	53.68	16.07 ₪
779	שפל	60,295.72	61,245.24	949.52	33.94	322.27 ₪

סה"כ לדייר:

פסגה	גבע	שפל	סה"כ	שיא ביקוש
423.02	29.94	949.52	1,402.47	5.83
370.52 ₪	16.07 ₪	322.27 ₪	708.86 ₪	

סה"כ צריכה
 סה"כ לתשלום

211.60 ₪	תשלום קבוע	
10.65 ₪	תשלום עבור גודל חיבור בKVA (3x50)	
931.11 ₪	סה"כ לתשלום	לא כולל מע"מ

התפלגות חיוב בש"ח לפי תעו"ז

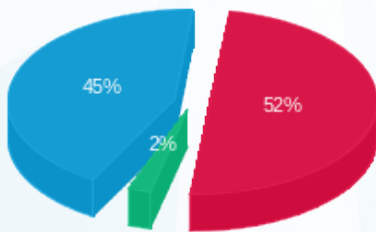

■ פסגה (370.52 ₪)
 ■ גבע (16.07 ₪)
 ■ שפל (322.27 ₪)

הסטוריית צריכה בקוט"ש

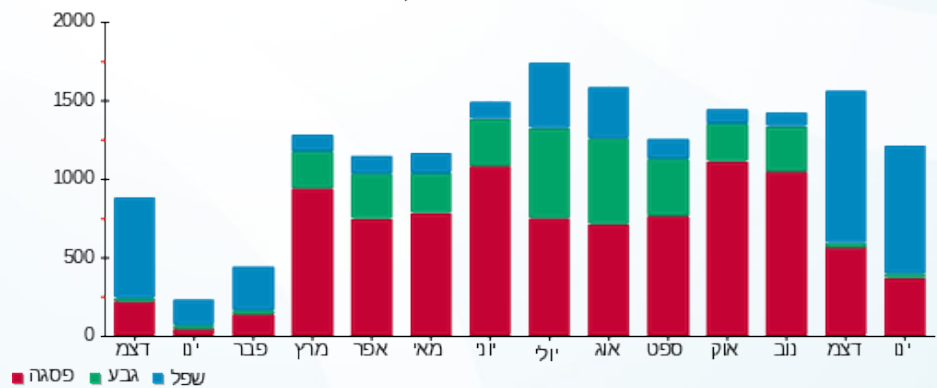

■ פסגה ■ גבע ■ שפל





13/02/22 תאריך הפקה:
 31/01/22 תאריך קריאה נוכחית:
 28/12/21 תאריך קריאה קודמת:

שם דייר: n 217+218 - WOW
 שם אתר: קניון עזריאלי גבעתיים

לקוח/ה נכבד/ה, אנו מתכבדים להגיש את חישוב צריכת החשמל לתקופה 28/12/21 - 31/01/22:

n 217 - 1 - 00023952 (3x50)

סוג תעריף	סוג צריכה	קריאה קודמת	קריאה נוכחית	סה"כ צריכה בקוט"ש	מחיר לקוט"ש בא"ג	סה"כ לתשלום
			28/12/21	31/01/22	פרטי חשבון עבור תאריכים:	
777	פסגה	142,113.04	142,113.04	0.00	87.59	0.00 ₪
778	גבע	83,189.18	83,189.18	0.00	53.68	0.00 ₪
779	שפל	58,370.86	58,370.86	0.0005	33.94	0.00 ₪

n 218 - 2 - 00023952 (3x50)

סוג תעריף	סוג צריכה	קריאה קודמת	קריאה נוכחית	סה"כ צריכה בקוט"ש	מחיר לקוט"ש בא"ג	סה"כ לתשלום
			28/12/21	31/01/22	פרטי חשבון עבור תאריכים:	
777	פסגה	136,765.24	137,711.54	946.30	87.59	828.86 ₪
778	גבע	78,855.62	78,953.25	97.63	53.68	52.41 ₪
779	שפל	59,874.77	61,307.82	1,433.05	33.94	486.38 ₪

סה"כ לדייר:

פסגה	גבע	שפל	סה"כ	שיא ביקוש
946.30	97.63	1,433.05	2,476.98	8.55
828.86 ₪	52.41 ₪	486.38 ₪	1,367.65 ₪	

סה"כ צריכה
 סה"כ לתשלום

211.60 ₪	תשלום קבוע	
21.30 ₪	תשלום עבור גודל חיבור ב KVA (3x100)	
1,600.56 ₪	סה"כ לתשלום	לא כולל מע"מ

התפלגות חיוב בש"ח לפי תע"ז

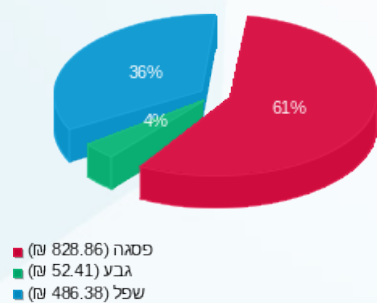

הסטוריית צריכה בקוט"ש

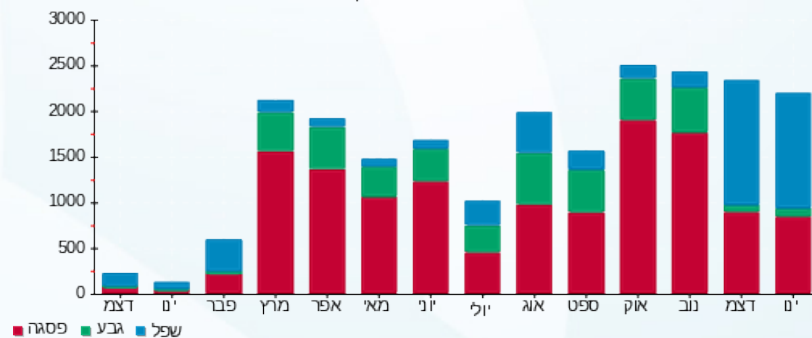

13/02/22 תאריך הפקה:
 31/01/22 תאריך קריאה נוכחית:
 28/12/21 תאריך קריאה קודמת:

שם דייר: ח 219 - זארה
 שם אתר: קניון עזריאלי גבעתיים

לקוח/ה נכבד/ה, אנו מתכבדים להגיש את חישוב צריכת החשמל לתקופה 31/01/22 - 28/12/21:

ח 219 - זארה - 3 - 00023952 (3x250)

סוג תעריף	סוג צריכה	קריאה קודמת	קריאה נוכחית	סה"כ צריכה בקוט"ש	מחיר לקוט"ש בא"ג	סה"כ לתשלום
פרטי חשבון עבור תאריכים:						
		28/12/21	31/01/22			
777	פסגה	2,023,214.86	2,028,917.92	5,703.07	87.59	4,995.32 ₪
778	גבע	1,210,484.30	1,212,046.24	1,561.94	53.68	838.45 ₪
779	שפל	861,863.24	874,959.62	13,096.38	33.94	4,444.91 ₪

סה"כ לדייר:

פסגה	גבע	שפל	סה"כ	שיא ביקוש
5,703.07	1,561.94	13,096.38	20,361.38	70.57
₪ 4,995.32	₪ 838.45	₪ 4,444.91	₪ 10,278.68	

סה"כ צריכה
 סה"כ לתשלום

211.60 ₪	תשלום קבוע	
53.26 ₪	תשלום עבור גודל חיבור בKVA (3x250)	
10,543.54 ₪	סה"כ לתשלום	לא כולל מע"מ

התפלגות חיוב בש"ח לפי תעו"ז

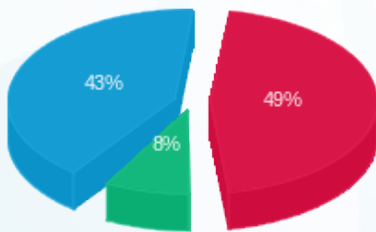

■ פסגה (₪ 4,995.32) 49%
 ■ גבע (₪ 838.45) 8%
 ■ שפל (₪ 4,444.91) 43%

הסטוריית צריכה בקוט"ש

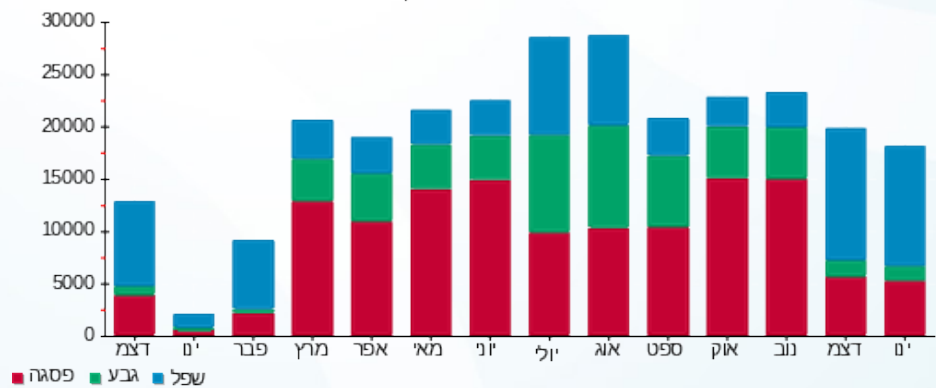



13/02/22

תאריך הפקדה:

שם דייר: ח 220 - רולדין

31/01/22

תאריך קריאה נוכחית:

שם אתר: קניון עזריאלי גבעתיים

28/12/21

תאריך קריאה קודמת:

לקוח/ה נכבד/ה, אנו מתכבדים להגיש את חישוב צריכת החשמל לתקופה 31/01/22 - 28/12/21:

ח 220 - רולדין - 1 - 00023647 (3x125)

סוג תעריף	סוג צריכה	קריאה קודמת	קריאה נוכחית	סה"כ צריכה בקוט"ש	מחיר לקוט"ש בא"ג	סה"כ לתשלום
פרטי חשבון עבור תאריכים:						
		28/12/21	31/01/22			
777	פסגה	750,245.29	751,862.06	1,616.77	87.59	1,416.13 ₪
778	גבע	580,289.29	581,154.34	865.05	53.68	464.36 ₪
779	שפל	577,370.58	582,715.11	5,344.52	33.94	1,813.93 ₪

סה"כ לדייר:

פסגה	גבע	שפל	סה"כ	שיא ביקוש
1,616.77	865.05	5,344.52	7,826.35	20.84
1,416.13 ₪	464.36 ₪	1,813.93 ₪	3,694.42 ₪	

סה"כ צריכה

סה"כ לתשלום

211.60 ₪	תשלום קבוע	
26.63 ₪	תשלום עבור גודל חיבור בKVA (3x125)	
3,932.65 ₪	סה"כ לתשלום	לא כולל מע"מ

התפלגות חיוב בש"ח לפי תעו"ז

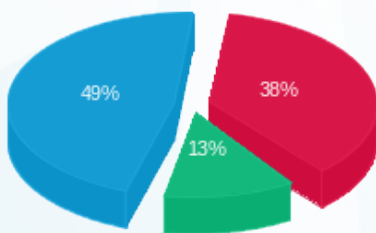

- פסגה (1,416.13 ₪) 49%
- גבע (464.36 ₪) 13%
- שפל (1,813.93 ₪) 38%

הסטוריית צריכה בקוט"ש

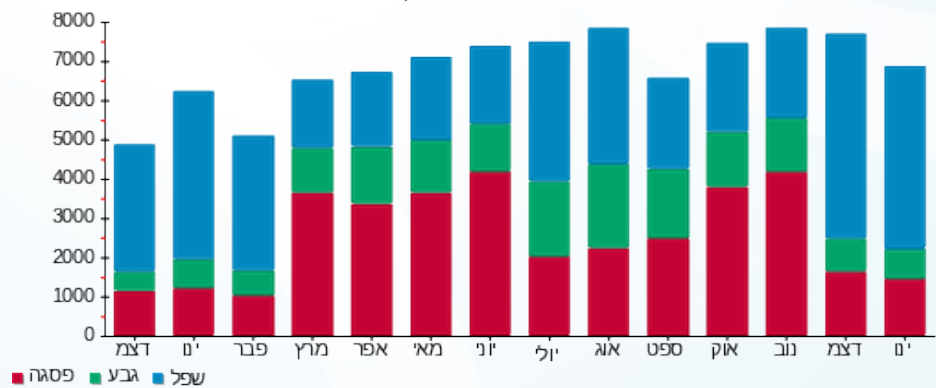



13/02/22 תאריך הפקה:
 31/01/22 תאריך קריאה נוכחית:
 28/12/21 תאריך קריאה קודמת:

שם דייר: ח 221 - המספרה חדש
 שם אתר: קניון עזריאלי גבעתיים

לקוח/ה נכבד/ה, אנו מתכבדים להגיש את חישוב צריכת החשמל לתקופה 28/12/21 - 31/01/22:

חדר 221 - 8 - 00023647 (3x63)

סוג תעריף	סוג צריכה	קריאה קודמת	קריאה נוכחית	סה"כ צריכה בקוט"ש	מחיר לקוט"ש בא"ג	סה"כ לתשלום
פרטי חשבון עבור תאריכים:						
777	פסגה	28/12/21	31/01/22	555.60	87.59	486.65 ₪
778	גבע	156,736.57	156,814.35	77.77	53.68	41.75 ₪
779	שפל	98,750.64	100,486.75	1,736.11	33.94	589.23 ₪

סה"כ לדייר:

פסגה	גבע	שפל	סה"כ	שיא ביקוש
555.60	77.77	1,736.11	2,369.48	14.47
486.65 ₪	41.75 ₪	589.23 ₪	1,117.64 ₪	

סה"כ צריכה
 סה"כ לתשלום

211.60 ₪	תשלום קבוע	
13.42 ₪	תשלום עבור גודל חיבור בKVA (3x63)	
1,342.66 ₪	סה"כ לתשלום	לא כולל מע"מ

התפלגות חיוב בש"ח לפי תעו"ז

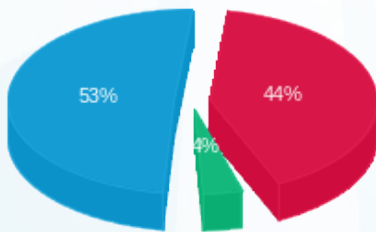

פסגה (486.65 ₪) 53%
 גבע (41.75 ₪) 44%
 שפל (589.23 ₪) 4%

הסטוריית צריכה בקוט"ש

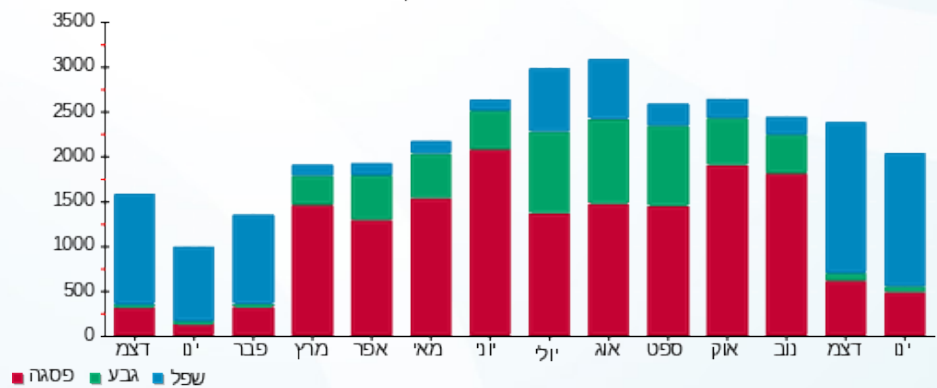



13/02/22 תאריך הפקה:
 31/01/22 תאריך קריאה נוכחית:
 28/12/21 תאריך קריאה קודמת:

שם דייר: ח 222 - פמינה
 שם אתר: קניון עזריאלי גבעתיים

לקוח/ה נכבד/ה, אנו מתכבדים להגיש את חישוב צריכת החשמל לתקופה 28/12/21 - 31/01/22:

ח 222 - פמינה - 3 - 00023647 (3x50)

סוג תעריף	סוג צריכה	קריאה קודמת	קריאה נוכחית	סה"כ צריכה בקוט"ש	מחיר לקוט"ש בא"ג	סה"כ לתשלום
פרטי חשבון עבור תאריכים:						
777	פסגה	28/12/21	31/01/22	326.39	87.59	285.89 ₪
778	גבע	99,986.16	100,022.52	36.36	53.68	19.52 ₪
779	שפל	55,290.51	55,879.48	588.97	33.94	199.90 ₪

סה"כ לדייר:

פסגה	גבע	שפל	סה"כ	שיא ביקוש
326.39	36.36	588.97	951.72	9.60
285.89 ₪	19.52 ₪	199.90 ₪	505.30 ₪	

סה"כ צריכה
 סה"כ לתשלום

211.60 ₪	תשלום קבוע	
10.65 ₪	תשלום עבור גודל חיבור בKVA (3x50)	
727.56 ₪	סה"כ לתשלום	לא כולל מע"מ

התפלגות חיוב בש"ח לפי תעו"ז

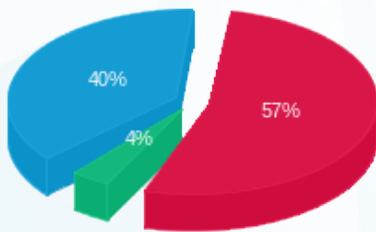

פסגה (285.89 ₪) 57%
 גבע (19.52 ₪) 4%
 שפל (199.90 ₪) 40%

הסטוריית צריכה בקוט"ש

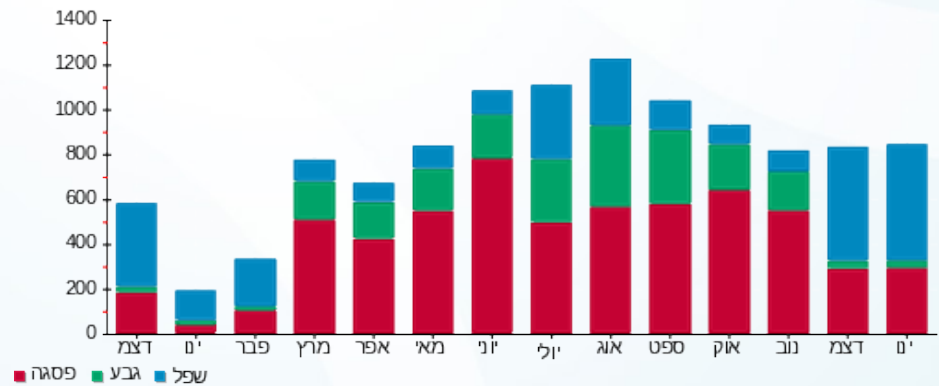



13/02/22 תאריך הפקה:
 31/01/22 תאריך קריאה נוכחית:
 28/12/21 תאריך קריאה קודמת:

שם דייר: ח 223 - מקסי
 שם אתר: קניון עזריאלי גבעתיים

לקוח/ה נכבד/ה, אנו מתכבדים להגיש את חישוב צריכת החשמל לתקופה 28/12/21 - 31/01/22:

ח 223 - מקסי - 4 - 00023647 (3x50)

סוג תעריף	סוג צריכה	קריאה קודמת	קריאה נוכחית	סה"כ צריכה בקוט"ש	מחיר לקוט"ש בא"ג	סה"כ לתשלום
פרטי חשבון עבור תאריכים:						
777	פסגה	28/12/21	31/01/22	226.65	87.59	198.52 ₪
778	גבע	107,376.55	107,390.34	13.78	53.68	7.40 ₪
779	שפל	59,678.75	60,052.00	373.25	33.94	126.68 ₪

סה"כ לדיר:

פסגה	גבע	שפל	סה"כ	שיא ביקוש
226.65	13.78	373.25	613.68	5.39
198.52 ₪	7.40 ₪	126.68 ₪	332.60 ₪	

סה"כ צריכה
 סה"כ לתשלום

211.60 ₪	תשלום קבוע	
10.65 ₪	תשלום עבור גודל חיבור בKVA (3x50)	
554.85 ₪	סה"כ לתשלום	לא כולל מע"מ

התפלגות חיוב בש"ח לפי תעו"ז

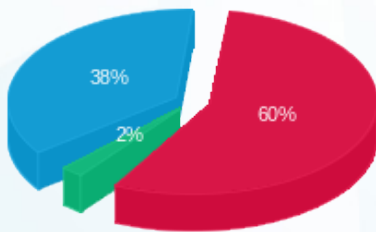

■ פסגה (198.52 ₪)
 ■ גבע (7.40 ₪)
 ■ שפל (126.68 ₪)

הסטוריית צריכה בקוט"ש

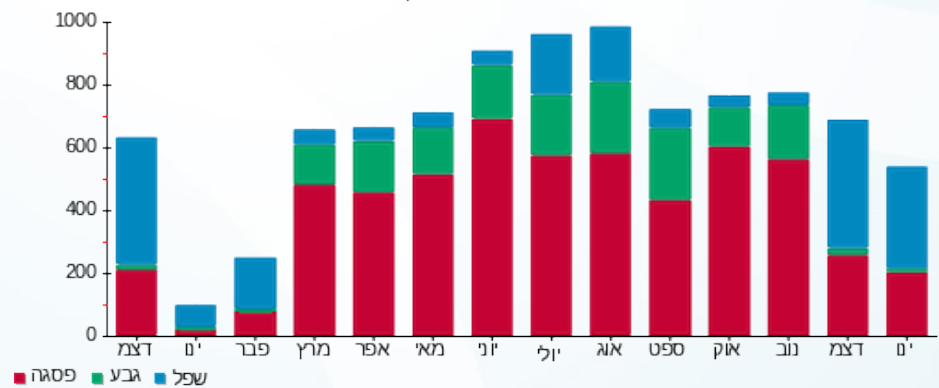



13/02/22

תאריך הפקה:

שם דייר: ח 224 - אופטיקנה

31/01/22

תאריך קריאה נוכחית:

שם אתר: קניון עזריאלי גבעתיים

28/12/21

תאריך קריאה קודמת:

לקוח/ה נכבד/ה, אנו מתכבדים להגיש את חישוב צריכת החשמל לתקופה 31/01/22 - 28/12/21:

ח 224 - אופטיקנה - 5 - 00023647 (3x50)

סוג תעריף	סוג צריכה	קריאה קודמת	קריאה נוכחית	סה"כ צריכה בקוט"ש	מחיר לקוט"ש בא"ג	סה"כ לתשלום
פרטי חשבון עבור תאריכים:						
777	פסגה	28/12/21	31/01/22	1,171.83	87.59	1,026.40 ₪
778	גבע	116,658.61	116,790.41	131.79	53.68	70.75 ₪
779	שפל	98,402.44	100,544.41	2,141.97	33.94	726.98 ₪

סה"כ לדייר:

פסגה	גבע	שפל	סה"כ	שיא ביקוש
1,171.83	131.79	2,141.97	3,445.59	11.80
1,026.40 ₪	70.75 ₪	726.98 ₪	1,824.13 ₪	

סה"כ צריכה

סה"כ לתשלום

211.60 ₪	תשלום קבוע	
10.65 ₪	תשלום עבור גודל חיבור בKVA (3x50)	
2,046.39 ₪	סה"כ לתשלום	לא כולל מע"מ

התפלגות חיוב בש"ח לפי תע"ז

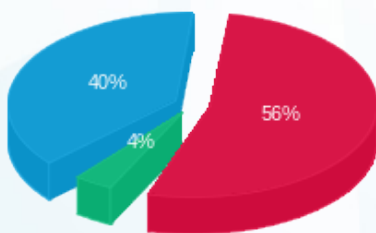

- פסגה (1,026.40 ₪) 56%
- גבע (70.75 ₪) 40%
- שפל (726.98 ₪) 4%

הסטוריית צריכה בקוט"ש

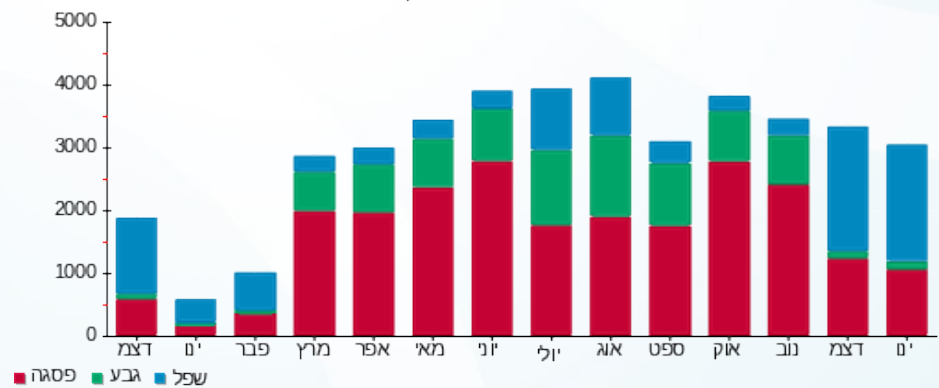



13/02/22 תאריך הפקה:
 31/01/22 תאריך קריאה נוכחית:
 28/12/21 תאריך קריאה קודמת:

שם דייר: ח 227 - מומנטו
 שם אתר: קניון עזריאלי גבעתיים

לקוח/ה נכבד/ה, אנו מתכבדים להגיש את חישוב צריכת החשמל לתקופה **31/01/22 - 28/12/21**:

ח 227 - מומנטו - 1 - 00023857(3x80)

סוג תעריף	סוג צריכה	קריאה קודמת	קריאה נוכחית	סה"כ צריכה בקוט"ש	מחיר לקוט"ש בא"ג	סה"כ לתשלום
פרטי חשבון עבור תאריכים:						
777	פסגה	28/12/21	31/01/22	209.16	87.59	183.20 ₪
778	גבע	233,185.95	233,203.36	17.40	53.68	9.34 ₪
779	שפל	147,788.64	148,179.15	390.52	33.94	132.54 ₪

סה"כ לדיר:

פסגה	גבע	שפל	סה"כ	שיא ביקוש
209.16	17.40	390.52	617.08	8.48
183.20 ₪	9.34 ₪	132.54 ₪	325.09 ₪	

סה"כ צריכה
 סה"כ לתשלום

211.60 ₪	תשלום קבוע	
17.04 ₪	תשלום עבור גודל חיבור בKVA (3x80)	
553.73 ₪	סה"כ לתשלום	לא כולל מע"מ

התפלגות חיוב בש"ח לפי תע"ז

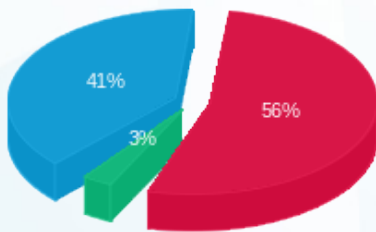

■ פסגה (183.20 ₪)
 ■ גבע (9.34 ₪)
 ■ שפל (132.54 ₪)

הסטוריית צריכה בקוט"ש

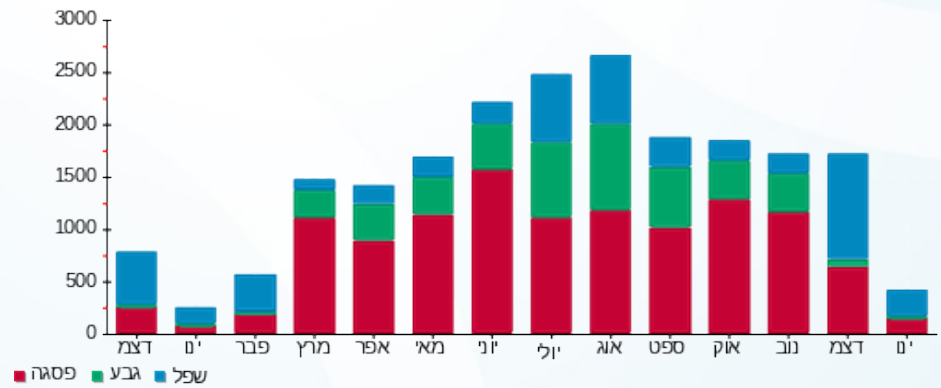

13/02/22 תאריך הפקה:
 31/01/22 תאריך קריאה נוכחית:
 28/12/21 תאריך קריאה קודמת:

שם דייר: ח 228 - קאסטרו מן
 שם אתר: קניון עזריאלי גבעתיים

לקוח/ה נכבד/ה, אנו מתכבדים להגיש את חישוב צריכת החשמל לתקופה 31/01/22 - 28/12/21:

ח 228 - קאסטרו מן - 3 - 00023857 (3x250)

סוג תעריף	סוג צריכה	קריאה קודמת	קריאה נוכחית	סה"כ צריכה בקוט"ש	מחיר לקוט"ש בא"ג	סה"כ לתשלום
		28/12/21	31/01/22			
777	פסגה	2,652,020.97	2,658,569.34	6,548.37	87.59	5,735.72 ₪
778	גבע	1,681,104.17	1,681,671.44	567.27	53.68	304.51 ₪
779	שפל	1,014,087.36	1,025,094.67	11,007.31	33.94	3,735.88 ₪

סה"כ לדיר:

פסגה	גבע	שפל	סה"כ	שיא ביקוש
6,548.37	567.27	11,007.31	18,122.95	57.66
₪ 5,735.72	₪ 304.51	₪ 3,735.88	₪ 9,776.11	

סה"כ צריכה
 סה"כ לתשלום

211.60 ₪	תשלום קבוע	
53.26 ₪	תשלום עבור גודל חיבור בKVA (3x250)	
10,040.97 ₪	סה"כ לתשלום	לא כולל מע"מ

התפלגות חיוב בש"ח לפי תעו"ז

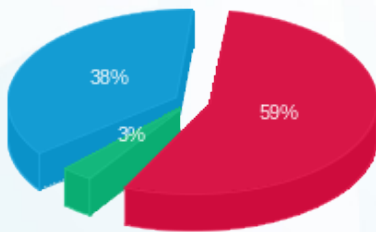

■ פסגה (₪ 5,735.72)
 ■ גבע (₪ 304.51)
 ■ שפל (₪ 3,735.88)

הסטוריית צריכה בקוט"ש

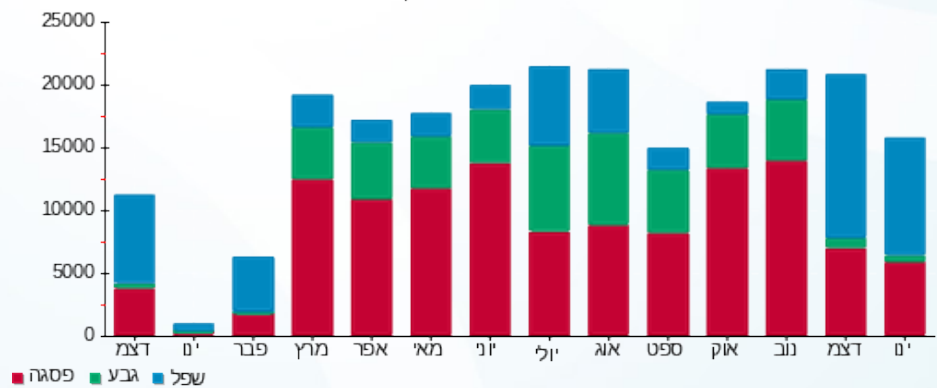



13/02/22 תאריך הפקה:
 31/01/22 תאריך קריאה נוכחית:
 28/12/21 תאריך קריאה קודמת:

שם דייר: ח 231 - טוונטי פור סבן
 שם אתר: קניון עזריאלי גבעתיים

לקוח/ה נכבד/ה, אנו מתכבדים להגיש את חישוב צריכת החשמל לתקופה 28/12/21 - 31/01/22:

ח 231 - טוונטי פור סבן - 6 - 00023857(3x100)

סוג תעריף	סוג צריכה	קריאה קודמת	קריאה נוכחית	סה"כ צריכה בקוט"ש	מחיר לקוט"ש בא"ג	סה"כ לתשלום
פרטי חשבון עבור תאריכים:						
777	פסגה	28/12/21	31/01/22	991.27	87.59	868.25 ₪
778	גבע	323,610.06	323,728.88	118.82	53.68	63.78 ₪
779	שפל	200,497.27	202,110.55	1,613.27	33.94	547.55 ₪

סה"כ לדייר:

פסגה	גבע	שפל	סה"כ	שיא ביקוש
991.27	118.82	1,613.27	2,723.36	13.31
868.25 ₪	63.78 ₪	547.55 ₪	1,479.58 ₪	

סה"כ צריכה
 סה"כ לתשלום

211.60 ₪	תשלום קבוע	
21.30 ₪	תשלום עבור גודל חיבור בKVA (3x100)	
1,712.48 ₪	סה"כ לתשלום	לא כולל מע"מ

התפלגות חיוב בש"ח לפי תעו"ז

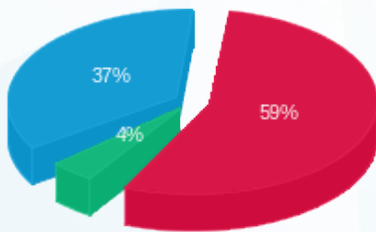

פסגה (868.25 ₪) 59%
 גבע (63.78 ₪) 4%
 שפל (547.55 ₪) 37%

הסטוריית צריכה בקוט"ש

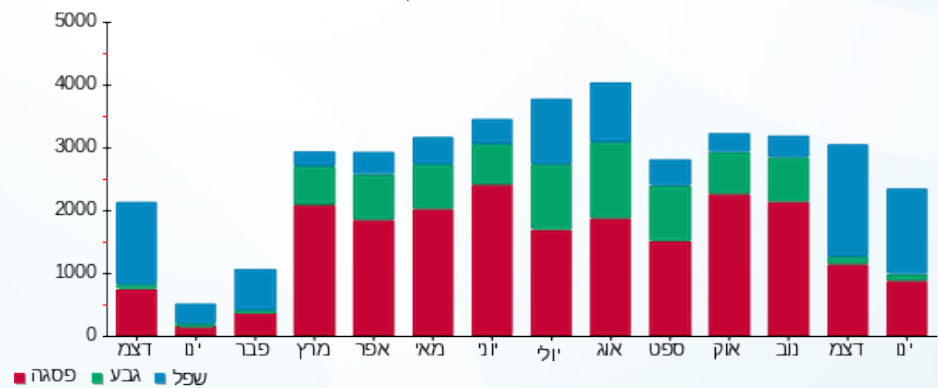

13/02/22 תאריך הפקה:
 31/01/22 תאריך קריאה נוכחית:
 28/12/21 תאריך קריאה קודמת:

שם דייר: ח 234 א' - ביילי האוס
 שם אתר: קניון עזריאלי גבעתיים

לקוח/ה נכבד/ה, אנו מתכבדים להגיש את חישוב צריכת החשמל לתקופה 31/01/22 - 28/12/21:

ח 234 א' - ביילי האוס - 8 - 00023857 (3x50)

סוג תעריף	סוג צריכה	קריאה קודמת	קריאה נוכחית	סה"כ צריכה בקוט"ש	מחיר לקוט"ש בא"ג	סה"כ לתשלום
פרטי חשבון עבור תאריכים:						
777	פסגה	28/12/21	31/01/22	743.14	87.59	650.91 ₪
778	גבע	130,846.57	130,928.66	82.09	53.68	44.07 ₪
779	שפל	99,621.80	100,781.72	1,159.92	33.94	393.68 ₪

סה"כ לדייר:

פסגה	גבע	שפל	סה"כ	שיא ביקוש
743.14	82.09	1,159.92	1,985.14	7.54
₪ 650.91	₪ 44.07	₪ 393.68	₪ 1,088.65	

סה"כ צריכה
 סה"כ לתשלום

211.60 ₪	תשלום קבוע	
10.65 ₪	תשלום עבור גודל חיבור בKVA (3x50)	
1,310.91 ₪	סה"כ לתשלום	לא כולל מע"מ

התפלגות חיוב בש"ח לפי תע"ז

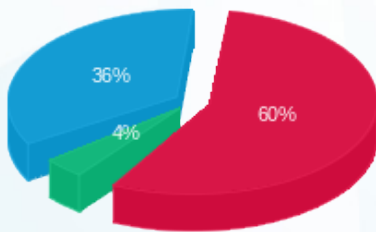

פסגה (₪ 650.91) 60%
 גבע (₪ 44.07) 4%
 שפל (₪ 393.68) 36%

הסטוריית צריכה בקוט"ש

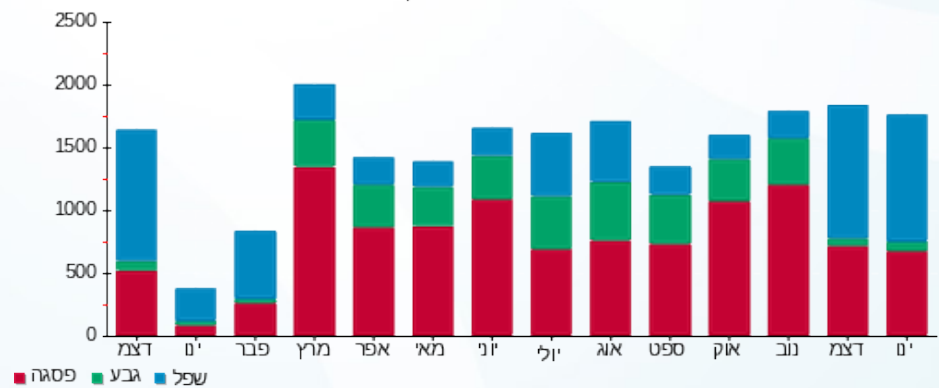



13/02/22 תאריך הפקה:
 31/01/22 תאריך קריאה נוכחית:
 28/12/21 תאריך קריאה קודמת:

שם דייר: ח 235 - סקאס
 שם אתר: קניון עזריאלי גבעתיים

לקוח/ה נכבד/ה, אנו מתכבדים להגיש את חישוב צריכת החשמל לתקופה 31/01/22 - 28/12/21:

ח 235 - סקאס - 2 - 00023850 (3x50)

סוג תעריף	סוג צריכה	קריאה קודמת	קריאה נוכחית	סה"כ צריכה בקוט"ש	מחיר לקוט"ש בא"ג	סה"כ לתשלום
פרטי חשבון עבור תאריכים:						
		28/12/21	31/01/22			
777	פסגה	355,719.92	356,589.89	869.97	87.59	762.01 ₪
778	גבע	214,708.94	214,801.38	92.44	53.68	49.62 ₪
779	שפל	228,204.54	229,749.29	1,544.76	33.94	524.29 ₪

סה"כ לדיר:

פסגה	גבע	שפל	סה"כ	שיא ביקוש
869.97	92.44	1,544.76	2,507.17	12.05
762.01 ₪	49.62 ₪	524.29 ₪	1,335.92 ₪	

סה"כ צריכה

סה"כ לתשלום

211.60 ₪	תשלום קבוע	
10.65 ₪	תשלום עבור גודל חיבור בKVA (3x50)	
1,558.18 ₪	סה"כ לתשלום	לא כולל מע"מ

התפלגות חיוב בש"ח לפי תעו"ז

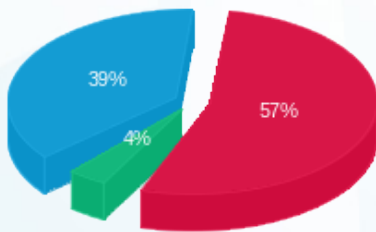

■ פסגה (762.01 ₪)
 ■ גבע (49.62 ₪)
 ■ שפל (524.29 ₪)

הסטוריית צריכה בקוט"ש

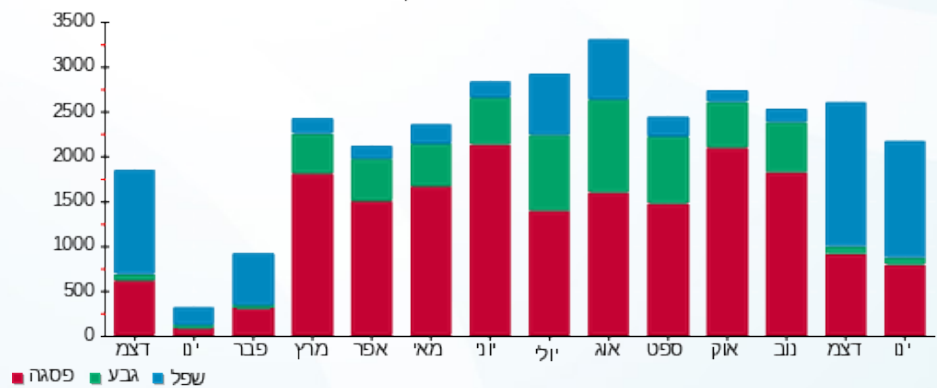



13/02/22

תאריך הפקה:

שם דייר: ח 236 - שרה לוי

31/01/22

תאריך קריאה נוכחית:

שם אתר: קניון עזריאלי גבעתיים

28/12/21

תאריך קריאה קודמת:

לקוח/ה נכבד/ה, אנו מתכבדים להגיש את חישוב צריכת החשמל לתקופה **28/12/21 - 31/01/22**:

ח 236 - שרה לוי - 3 - 00023850(3x50)

סוג תעריף	סוג צריכה	קריאה קודמת	קריאה נוכחית	סה"כ צריכה בקוט"ש	מחיר לקוט"ש בא"ג	סה"כ לתשלום
פרטי חשבון עבור תאריכים:						
777	פסגה	28/12/21	31/01/22	155,769.93	87.59	267.97 ₪
778	גבע	86,696.94	86,725.11	28.17	53.68	15.12 ₪
779	שפל	50,816.36	51,354.74	538.38	33.94	182.73 ₪

תוספת כסף

תוספת כסף	הערה
112.00 ₪	סה"כ לתשלום

סה"כ לדייר:

פסגה	גבע	שפל	סה"כ	שיא ביקוש
305.94	28.17	538.38	872.49	4.89
267.97 ₪	15.12 ₪	182.73 ₪	465.82 ₪	

סה"כ צריכה
סה"כ לתשלום

211.60 ₪	תשלום קבוע
10.65 ₪	תשלום עבור גודל חיבור בKVA (3x50)
800.07 ₪	סה"כ לתשלום

לא כולל מע"מ

התפלגות חיוב בש"ח לפי תעו"ז

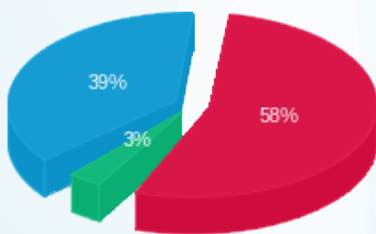

פסגה (267.97 ₪) 58%
גבע (15.12 ₪) 3%
שפל (182.73 ₪) 39%

הסטוריית צריכה בקוט"ש

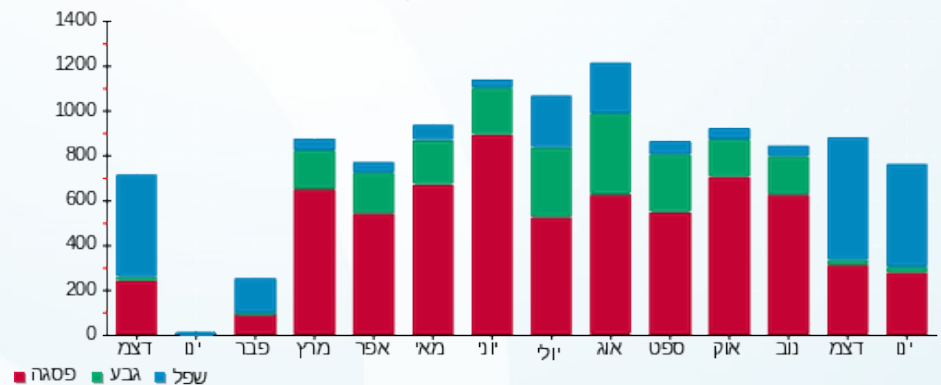



13/02/22

תאריך הפקה:

שם דייר: ח 237 - רונן חן

31/01/22

תאריך קריאה נוכחי:

שם אתר: קניון עזריאלי גבעתיים

28/12/21

תאריך קריאה קודמת:

לקוח/ה נכבד/ה, אנו מתכבדים להגיש את חישוב צריכת החשמל לתקופה 28/12/21 - 31/01/22:

ח 237 - רונן חן - 4 - 00023850(3x50)

סוג תעריף	סוג צריכה	קריאה קודמת	קריאה נוכחית	סה"כ צריכה בקוט"ש	מחיר לקוט"ש בא"ג	סה"כ לתשלום
פרטי חשבון עבור תאריכים:						
777	פסגה	28/12/21	31/01/22	151,434.65	87.59	13,300.10 ₪
778	גבע	89,164.48	89,199.28	34.79	53.68	1,868.68 ₪
779	שפל	69,867.02	70,393.79	526.78	33.94	17,879.79 ₪

תוספת כסף

תוספת כסף	הערה	סה"כ לתשלום
		93.00 ₪

סה"כ לדייר:

פסגה	גבע	שפל	סה"כ	שיא ביקוש
342.62	34.79	526.78	904.20	3.32
13,300.10 ₪	1,868.68 ₪	17,879.79 ₪	497.57 ₪	

סה"כ צריכה
סה"כ לתשלום

211.60 ₪	תשלום קבוע	
10.65 ₪	תשלום עבור גודל חיבור בKVA (3x50)	
812.82 ₪	סה"כ לתשלום	לא כולל מע"מ

התפלגות חיוב בש"ח לפי תעו"ז

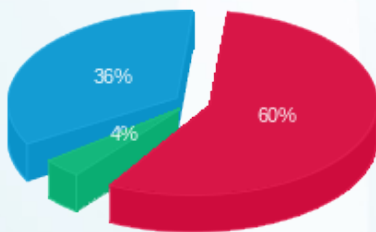

פסגה (300.10 ₪) 60%
גבע (18.68 ₪) 4%
שפל (178.79 ₪) 36%

הסטוריית צריכה בקוט"ש

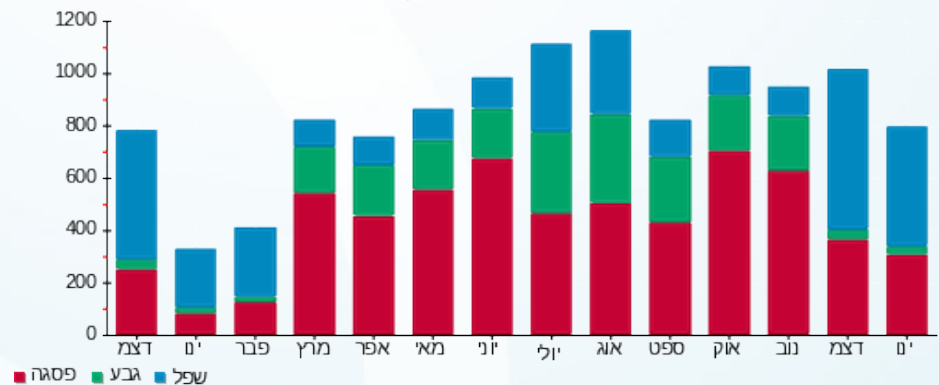



13/02/22 תאריך הפקה:
 31/01/22 תאריך קריאה נוכחית:
 28/12/21 תאריך קריאה קודמת:

שם דייר: ח 238 - עמנואל
 שם אתר: קניון עזריאלי גבעתיים

לקוח/ה נכבד/ה, אנו מתכבדים להגיש את חישוב צריכת החשמל לתקופה 28/12/21 - 31/01/22:

ח 238 - עמנואל - 5 - 00023850(3x50)

סוג תעריף	סוג צריכה	קריאה קודמת	קריאה נוכחית	סה"כ צריכה בקוט"ש	מחיר לקוט"ש בא"ג	סה"כ לתשלום
פרטי חשבון עבור תאריכים:						
777	פסגה	28/12/21	31/01/22	342.71	87.59	300.18 ₪
778	גבע	94,133.71	94,175.38	41.67	53.68	22.37 ₪
779	שפל	65,702.42	66,249.67	547.26	33.94	185.74 ₪

סה"כ לדיר:

פסגה	גבע	שפל	סה"כ	שיא ביקוש
342.71	41.67	547.26	931.64	5.62
300.18 ₪	22.37 ₪	185.74 ₪	508.29 ₪	

סה"כ צריכה
 סה"כ לתשלום

211.60 ₪	תשלום קבוע	
10.65 ₪	תשלום עבור גודל חיבור בKVA (3x50)	
730.54 ₪	סה"כ לתשלום	לא כולל מע"מ

התפלגות חיוב בש"ח לפי תעו"ז

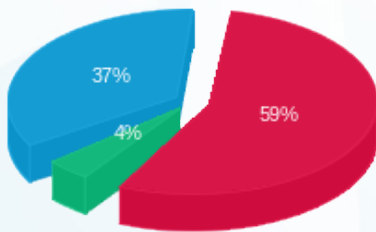

■ פסגה (300.18 ₪)
 ■ גבע (22.37 ₪)
 ■ שפל (185.74 ₪)

הסטוריית צריכה בקוט"ש

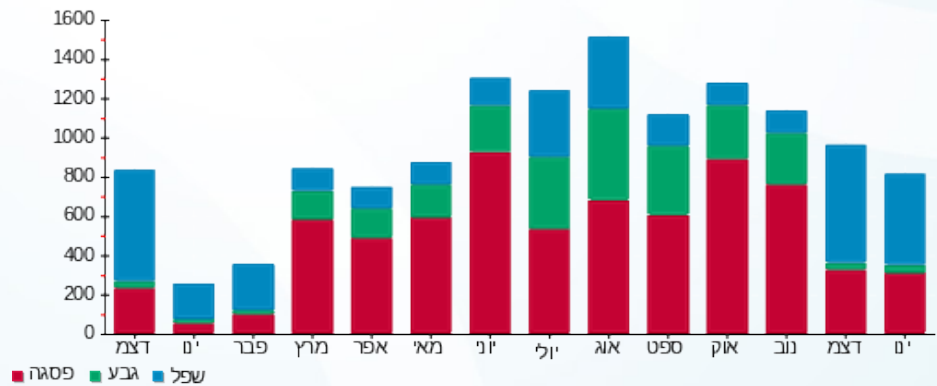

13/02/22 תאריך הפקה:
 31/01/22 תאריך קריאה נוכחית:
 28/12/21 תאריך קריאה קודמת:

שם דייר: ח 239 - דיסני
 שם אתר: קניון עזריאלי גבעתיים

לקוח/ה נכבד/ה, אנו מתכבדים להגיש את חישוב צריכת החשמל לתקופה 31/01/22 - 28/12/21:

ח 239 - דיסני - 6 - 00023850(3x80)

סוג תעריף	סוג צריכה	קריאה קודמת	קריאה נוכחית	סה"כ צריכה בקוט"ש	מחיר לקוט"ש בא"ג	סה"כ לתשלום
פרטי חשבון עבור תאריכים:						
777	פסגה	28/12/21	31/01/22	619.50	87.59	542.62 ₪
778	גבע	220,216.46	220,344.90	128.44	53.68	68.95 ₪
779	שפל	216,718.01	218,262.23	1,544.22	33.94	524.11 ₪

סה"כ לדייר:

פסגה	גבע	שפל	סה"כ	שיא ביקוש
619.50	128.44	1,544.22	2,292.16	18.68
542.62 ₪	68.95 ₪	524.11 ₪	1,135.68 ₪	

סה"כ צריכה
 סה"כ לתשלום

211.60 ₪	תשלום קבוע	
17.04 ₪	תשלום עבור גודל חיבור בKVA (3x80)	
1,364.32 ₪	סה"כ לתשלום	לא כולל מע"מ

התפלגות חיוב בש"ח לפי תעו"ז

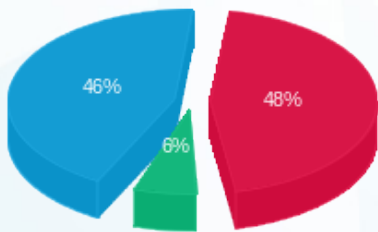

פסגה (542.62 ₪) 48%
 גבע (68.95 ₪) 6%
 שפל (524.11 ₪) 46%

הסטוריית צריכה בקוט"ש

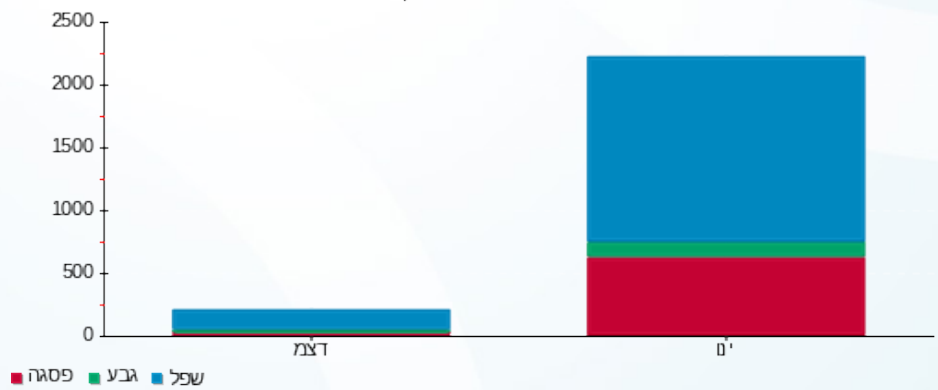



13/02/22 תאריך הפקדה:
 31/01/22 תאריך קריאה נוכחית:
 28/12/21 תאריך קריאה קודמת:

שם דייר: ח 240 - אמריקן איגל
 שם אתר: קניון עזריאלי גבעתיים

לקוח/ה נכבד/ה, אנו מתכבדים להגיש את חישוב צריכת החשמל לתקופה 28/12/21 - 31/01/22:

ח 240 - אמריקן איגל - 4 - 00024452 (3x160)

סוג תעריף	סוג צריכה	קריאה קודמת	קריאה נוכחית	סה"כ צריכה בקוט"ש	מחיר לקוט"ש בא"ג	סה"כ לתשלום
		28/12/21	31/01/22			
777	פסגה	1,127,181.31	1,131,657.92	4,476.61	87.59	3,921.06 ₪
778	גבע	693,043.44	693,893.99	850.55	53.68	456.58 ₪
779	שפל	468,522.04	476,201.78	7,679.74	33.94	2,606.50 ₪

סה"כ לדייר:

פסגה	גבע	שפל	סה"כ	שיא ביקוש
4,476.61	850.55	7,679.74	13,006.91	47.12
3,921.06 ₪	456.58 ₪	2,606.50 ₪	6,984.15 ₪	

סה"כ צריכה
 סה"כ לתשלום

211.60 ₪	תשלום קבוע	
34.09 ₪	תשלום עבור גודל חיבור בKVA (3x160)	
7,229.83 ₪	סה"כ לתשלום	לא כולל מע"מ

התפלגות חיוב בש"ח לפי תעו"ז

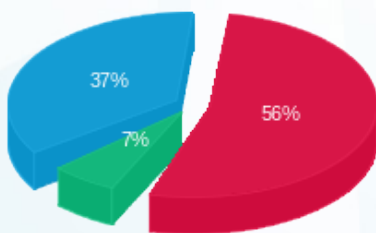

פסגה (3,921.06 ₪) 56%
 גבע (456.58 ₪) 7%
 שפל (2,606.50 ₪) 37%

הסטוריית צריכה בקוט"ש

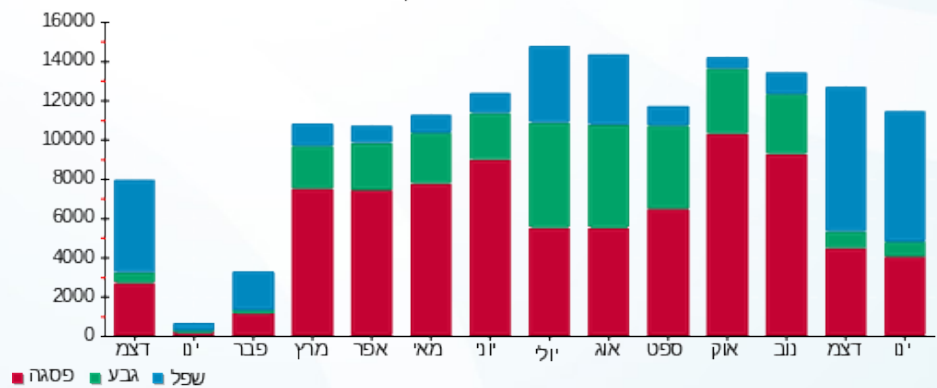



13/02/22 תאריך הפקה:
 31/01/22 תאריך קריאה נוכחית:
 28/12/21 תאריך קריאה קודמת:

שם דייר: ח 241 - גולף
 שם אתר: קניון עזריאלי גבעתיים

לקוח/ה נכבד/ה, אנו מתכבדים להגיש את חישוב צריכת החשמל לתקופה 28/12/21 - 31/01/22:

ח 241 - גולף - 5 - 00024452 (3x250)

סוג תעריף	סוג צריכה	קריאה קודמת	קריאה נוכחית	סה"כ צריכה בקוט"ש	מחיר לקוט"ש בא"ג	סה"כ לתשלום
		28/12/21	31/01/22	פרטי חשבון עבור תאריכים:		
777	פסגה	2,201,943.36	2,208,712.52	6,769.16	87.59	5,929.11 ₪
778	גבע	1,338,760.04	1,339,480.26	720.22	53.68	386.61 ₪
779	שפל	938,832.95	951,088.66	12,255.71	33.94	4,159.59 ₪

סה"כ לדייר:

פסגה	גבע	שפל	סה"כ	שיא ביקוש
6,769.16	720.22	12,255.71	19,745.09	60.41
5,929.11 ₪	386.61 ₪	4,159.59 ₪	10,475.31 ₪	

סה"כ צריכה
 סה"כ לתשלום

211.60 ₪	תשלום קבוע	
53.26 ₪	תשלום עבור גודל חיבור בKVA (3x250)	
10,740.17 ₪	סה"כ לתשלום	לא כולל מע"מ

התפלגות חיוב בש"ח לפי תע"ז

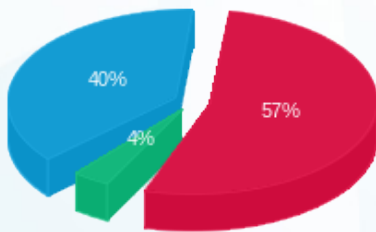

■ פסגה (5,929.11 ₪)
 ■ גבע (386.61 ₪)
 ■ שפל (4,159.59 ₪)

הסטוריית צריכה בקוט"ש

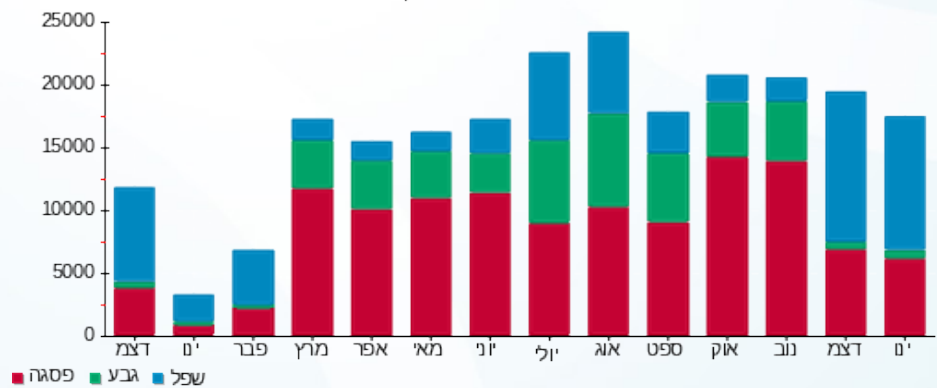

13/02/22 תאריך הפקה:
 31/01/22 תאריך קריאה נוכחית:
 28/12/21 תאריך קריאה קודמת:

שם דייר: ח 247 - רנואר
 שם אתר: קניון עזריאלי גבעתיים

לקוח/ה נכבד/ה, אנו מתכבדים להגיש את חישוב צריכת החשמל לתקופה 28/12/21 - 31/01/22:

ח247 רנואר - 4 - 00023936(3x100)

סוג תעריף	סוג צריכה	קריאה קודמת	קריאה נוכחית	סה"כ צריכה בקוט"ש	מחיר לקוט"ש בא"ג	סה"כ לתשלום
		28/12/21	31/01/22			
777	פסגה	526,637.90	529,202.17	2,564.26	87.59	2,246.04 ₪
778	גבע	244,989.78	245,266.58	276.80	53.68	148.59 ₪
779	שפל	242,192.39	246,612.77	4,420.38	33.94	1,500.28 ₪

סה"כ לדייר:

פסגה	גבע	שפל	סה"כ	שיא ביקוש
2,564.26	276.80	4,420.38	7,261.44	26.76
2,246.04 ₪	148.59 ₪	1,500.28 ₪	3,894.90 ₪	

סה"כ צריכה
 סה"כ לתשלום

211.60 ₪	תשלום קבוע	
21.30 ₪	תשלום עבור גודל חיבור בKVA (3x100)	
4,127.80 ₪	סה"כ לתשלום	לא כולל מע"מ

התפלגות חיוב בש"ח לפי תעו"ז

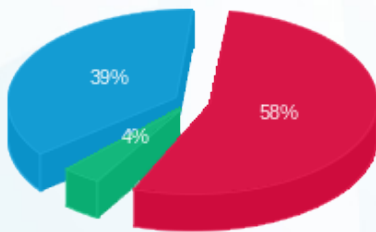

פסגה (2,246.04 ₪) 58%
 גבע (148.59 ₪) 4%
 שפל (1,500.28 ₪) 39%

הסטוריית צריכה בקוט"ש

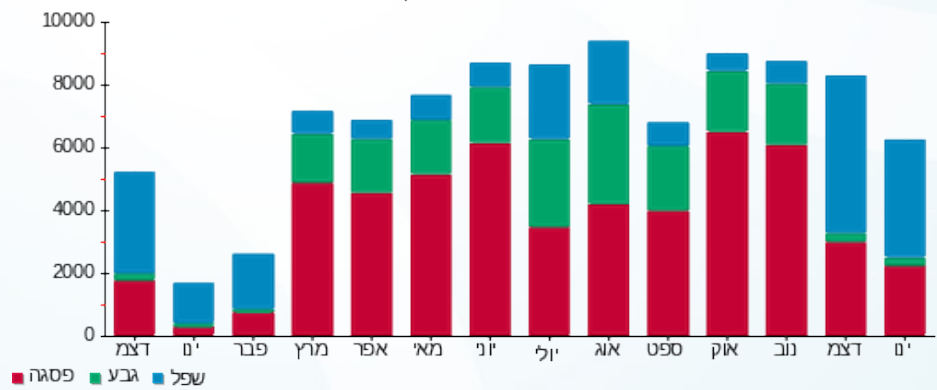

13/02/22 תאריך הפקה:
 31/01/22 תאריך קריאה נוכחית:
 28/12/21 תאריך קריאה קודמת:

שם דייר: ח 30 - נאמן מחסן
 שם אתר: קניון עזריאלי גבעתיים

לקוח/ה נכבד/ה, אנו מתכבדים להגיש את חישוב צריכת החשמל לתקופה 28/12/21 - 31/01/22:

ח 30 - נאמן מחסן - 4 - 00023960 (3x32)

סוג תעריף	סוג צריכה	קריאה קודמת	קריאה נוכחית	סה"כ צריכה בקוט"ש	מחיר לקוט"ש בא"ג	סה"כ לתשלום
פרטי חשבון עבור תאריכים:						
777	פסגה	28/12/21	31/01/22	258.65	87.59	226.55 ₪
778	גבע	35,550.65	35,674.96	124.32	53.68	66.73 ₪
779	שפל	103,216.27	104,190.22	973.95	33.94	330.56 ₪

סה"כ לדייר:

פסגה	גבע	שפל	סה"כ	שיא ביקוש
258.65	124.32	973.95	1,356.92	2.84
226.55 ₪	66.73 ₪	330.56 ₪	623.85 ₪	

סה"כ צריכה
 סה"כ לתשלום

211.60 ₪	תשלום קבוע	
6.82 ₪	תשלום עבור גודל חיבור בKVA (3x32)	
842.26 ₪	סה"כ לתשלום	לא כולל מע"מ

התפלגות חיוב בש"ח לפי תעו"ז

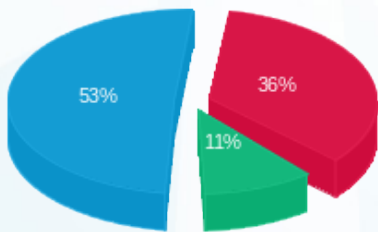

פסגה (226.55 ₪) 53%
 גבע (66.73 ₪) 11%
 שפל (330.56 ₪) 36%

הסטוריית צריכה בקוט"ש

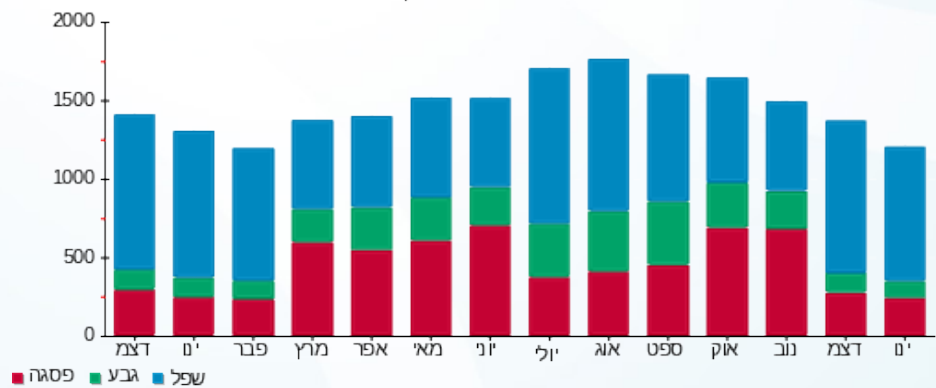



13/02/22 תאריך הפקה:
 31/01/22 תאריך קריאה נוכחית:
 28/12/21 תאריך קריאה קודמת:

שם דייר: ח 302 - סולתם
 שם אתר: קניון עזריאלי גבעתיים

לקוח/ה נכבד/ה, אנו מתכבדים להגיש את חישוב צריכת החשמל לתקופה 31/01/22 - 28/12/21:

ח 302 - מתאים לי - 2 - 00023657 (3x50)

סוג תעריף	סוג צריכה	קריאה קודמת	קריאה נוכחית	סה"כ צריכה בקוט"ש	מחיר לקוט"ש בא"ג	סה"כ לתשלום
פרטי חשבון עבור תאריכים:						
777	פסגה	28/12/21	31/01/22	389.95	87.59	341.56 ₪
778	גבע	113,232.56	113,285.08	52.52	53.68	28.19 ₪
779	שפל	83,573.73	84,344.33	770.60	33.94	261.54 ₪

סה"כ לדייר:

פסגה	גבע	שפל	סה"כ	שיא ביקוש
389.95	52.52	770.60	1,213.07	6.48
341.56 ₪	28.19 ₪	261.54 ₪	631.29 ₪	

סה"כ צריכה
 סה"כ לתשלום

211.60 ₪	תשלום קבוע	
10.65 ₪	תשלום עבור גודל חיבור בKVA (3x50)	
853.54 ₪	סה"כ לתשלום	לא כולל מע"מ

התפלגות חיוב בש"ח לפי תעו"ז

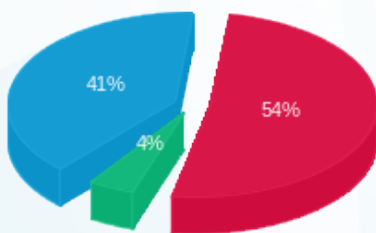

■ פסגה (341.56 ₪)
 ■ גבע (28.19 ₪)
 ■ שפל (261.54 ₪)

הסטוריית צריכה בקוט"ש

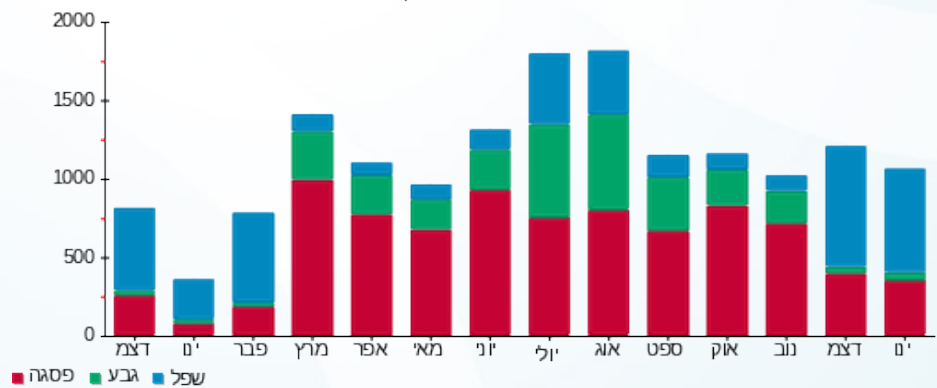

■ פסגה ■ גבע ■ שפל





13/02/22 תאריך הפקה:
 31/01/22 תאריך קריאה נוכחית:
 28/12/21 תאריך קריאה קודמת:

שם דייר: ח 304 - פיצה גראש
 שם אתר: קניון עזריאלי גבעתיים

לקוח/ה נכבד/ה, אנו מתכבדים להגיש את חישוב צריכת החשמל לתקופה 28/12/21 - 31/01/22:

ח 304 - פיצה גראש - 4 - 00023657(0x0)

סוג תעריף	סוג צריכה	קריאה קודמת	קריאה נוכחית	סה"כ צריכה בקוט"ש	מחיר לקוט"ש בא"ג	סה"כ לתשלום
פרטי חשבון עבור תאריכים:						
777	פסגה	28/12/21	31/01/22	315.44	87.59	276.30 ₪
778	גבע	170,571.42	170,601.59	30.17	53.68	16.20 ₪
779	שפל	75,925.81	76,309.85	384.04	33.94	130.34 ₪

סה"כ לדייר:

פסגה	גבע	שפל	סה"כ	שיא ביקוש
315.44	30.17	384.04	729.65	8.71
276.30 ₪	16.20 ₪	130.34 ₪	422.83 ₪	

סה"כ צריכה
 סה"כ לתשלום

211.60 ₪	תשלום קבוע	
0.00 ₪	תשלום עבור גודל חיבור בKVA (0x0)	
634.43 ₪	סה"כ לתשלום	לא כולל מע"מ

התפלגות חיוב בש"ח לפי תע"ז

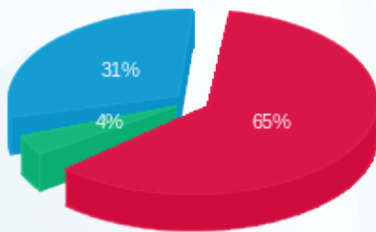

■ פסגה (276.30 ₪)
 ■ גבע (16.20 ₪)
 ■ שפל (130.34 ₪)

הסטוריית צריכה בקוט"ש

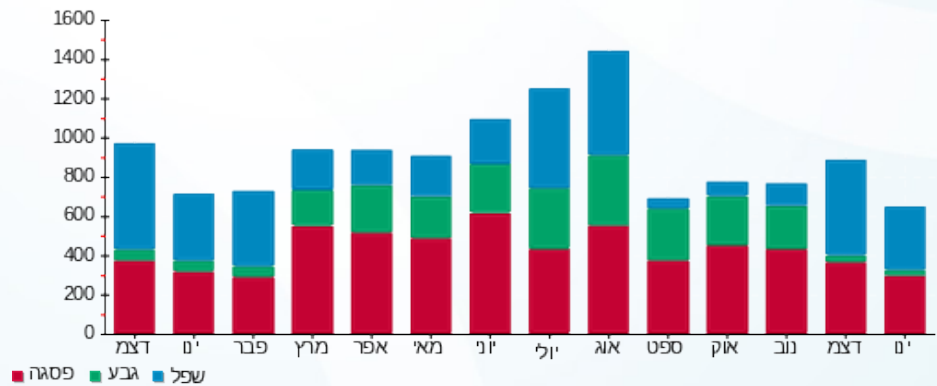



13/02/22 תאריך הפקה:
 31/01/22 תאריך קריאה נוכחית:
 28/12/21 תאריך קריאה קודמת:

שם דייר: ח 305 - דלתא
 שם אתר: קניון עזריאלי גבעתיים

לקוח/ה נכבד/ה, אנו מתכבדים להגיש את חישוב צריכת החשמל לתקופה 28/12/21 - 31/01/22:

ח 305 - דלתא - 5 - 00023657 (3x80)

סוג תעריף	סוג צריכה	קריאה קודמת	קריאה נוכחית	סה"כ צריכה בקוט"ש	מחיר לקוט"ש בא"ג	סה"כ לתשלום
פרטי חשבון עבור תאריכים:						
777	פסגה	28/12/21	31/01/22	2,464.39	87.59	2,158.56 ₪
778	גבע	296,755.03	296,986.61	231.58	53.68	124.31 ₪
779	שפל	214,301.63	218,569.53	4,267.90	33.94	1,448.53 ₪

סה"כ לדייר:

פסגה	גבע	שפל	סה"כ	שיא ביקוש
2,464.39	231.58	4,267.90	6,963.88	21.58
2,158.56 ₪	124.31 ₪	1,448.53 ₪	3,731.40 ₪	

סה"כ צריכה

סה"כ לתשלום

211.60 ₪	תשלום קבוע	
17.04 ₪	תשלום עבור גודל חיבור בKVA (3x80)	
3,960.04 ₪	סה"כ לתשלום	לא כולל מע"מ

התפלגות חיוב בש"ח לפי תע"ז

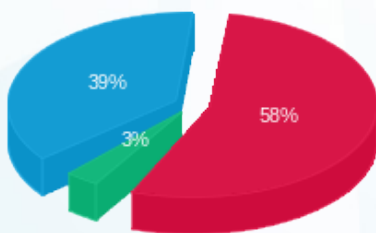

■ פסגה (2,158.56 ₪)
 ■ גבע (124.31 ₪)
 ■ שפל (1,448.53 ₪)

הסטוריית צריכה בקוט"ש

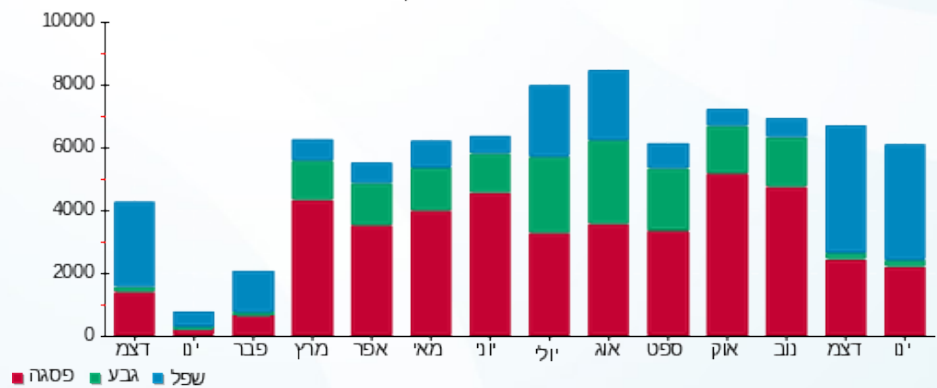

■ פסגה ■ גבע ■ שפל





13/02/22 תאריך הפקה:
 31/01/22 תאריך קריאה נוכחית:
 28/12/21 תאריך קריאה קודמת:

שם דייר: ח 307 - סויט טיים
 שם אתר: קניון עזריאלי גבעתיים

לקוח/ה נכבד/ה, אנו מתכבדים להגיש את חישוב צריכת החשמל לתקופה 28/12/21 - 31/01/22:

ח 307 - סויט טיים - 6 - 00023941 (3x80)

סוג תעריף	סוג צריכה	קריאה קודמת	קריאה נוכחית	סה"כ צריכה בקוט"ש	מחיר לקוט"ש בא"ג	סה"כ לתשלום
פרטי חשבון עבור תאריכים:						
777	פסגה	28/12/21	31/01/22	1,336.72	87.59	1,170.83 ₪
778	גבע	89,817.95	90,108.00	290.05	53.68	155.70 ₪
779	שפל	48,504.24	51,367.39	2,863.15	33.94	971.75 ₪

סה"כ לדייר:

פסגה	גבע	שפל	סה"כ	שיא ביקוש
1,336.72	290.05	2,863.15	4,489.92	13.92
1,170.83 ₪	155.70 ₪	971.75 ₪	2,298.28 ₪	

סה"כ צריכה

סה"כ לתשלום

211.60 ₪	תשלום קבוע	
17.04 ₪	תשלום עבור גודל חיבור בKVA (3x80)	
2,526.93 ₪	סה"כ לתשלום	לא כולל מע"מ

התפלגות חיוב בש"ח לפי תע"ז

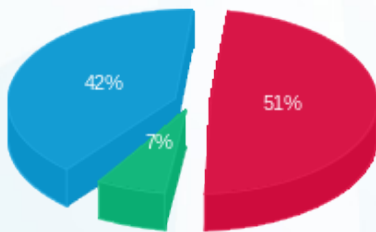

■ פסגה (1,170.83 ₪)
 ■ גבע (155.70 ₪)
 ■ שפל (971.75 ₪)

הסטוריית צריכה בקוט"ש

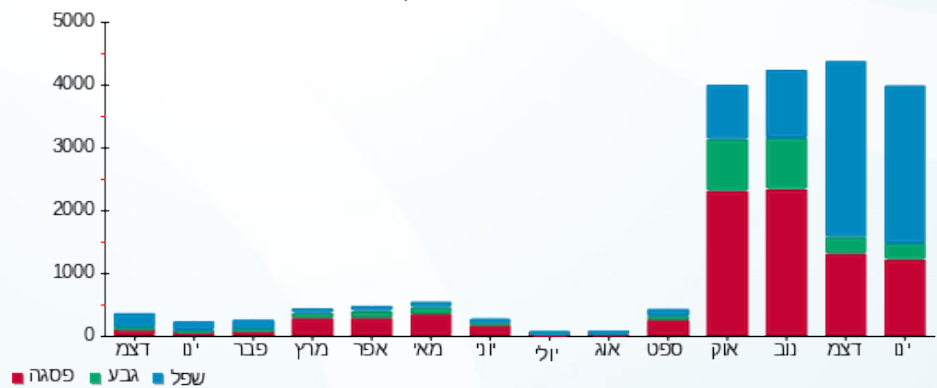

13/02/22 תאריך הפקה:
 31/01/22 תאריך קריאה נוכחית:
 28/12/21 תאריך קריאה קודמת:

שם דייר: ח 307 א' - סוויט טיים
 שם אתר: קניון עזריאלי גבעתיים

לקוח/ה נכבד/ה, אנו מתכבדים להגיש את חישוב צריכת החשמל לתקופה 28/12/21 - 31/01/22:

ח 307 א' - סוויט טיים - 2 - 00023941 (3x50)

סוג תעריף	סוג צריכה	קריאה קודמת	קריאה נוכחית	סה"כ צריכה בקוט"ש	מחיר לקוט"ש בא"ג	סה"כ לתשלום
פרטי חשבון עבור תאריכים:						
777	פסגה	28/12/21	31/01/22	0.0005	87.59	0.00 ₪
778	גבע	94,346.38	94,346.38	0.00	53.68	0.00 ₪
779	שפל	46,188.38	46,188.38	-0.001	33.94	-0.00 ₪

סה"כ לדייר:

פסגה	גבע	שפל	סה"כ	שיא ביקוש
0.0005	0.00	-0.001	-0.0005	0.002
0.00 ₪	0.00 ₪	-0.00 ₪	0.00 ₪	

סה"כ צריכה
 סה"כ לתשלום

211.60 ₪	תשלום קבוע	
10.65 ₪	תשלום עבור גודל חיבור בKVA (3x50)	
222.25 ₪	סה"כ לתשלום	לא כולל מע"מ

התפלגות חיוב בש"ח לפי תע"ז

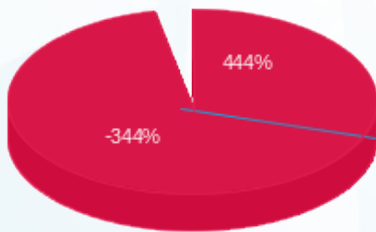

פסגה (0.0004 ₪) ■
 גבע (0.00 ₪) ■
 שפל (-0.0003 ₪) ■

הסטוריית צריכה בקוט"ש

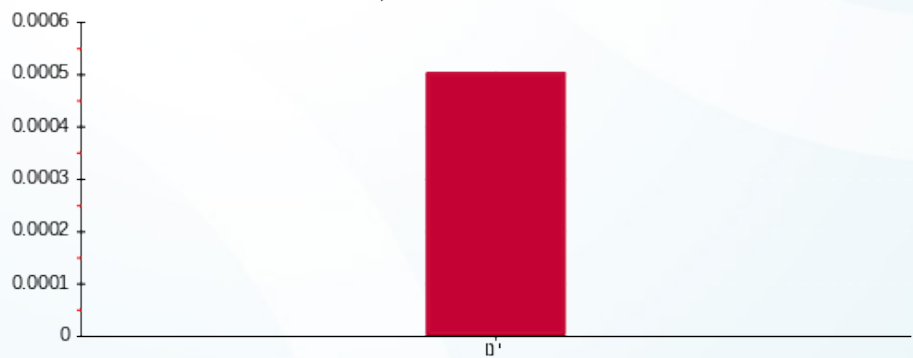

פסגה ■ גבע ■ שפל



13/02/22 תאריך הפקה:
 31/01/22 תאריך קריאה נוכחית:
 28/12/21 תאריך קריאה קודמת:

שם דייר: ח 309 - שילב
 שם אתר: קניון עזריאלי גבעתיים

לקוח/ה נכבד/ה, אנו מתכבדים להגיש את חישוב צריכת החשמל לתקופה 28/12/21 - 31/01/22:

ח 309 - שילב - 4 - 00023941 (3x80)

סוג תעריף	סוג צריכה	קריאה קודמת	קריאה נוכחית	סה"כ צריכה בקוט"ש	מחיר לקוט"ש בא"ג	סה"כ לתשלום
פרטי חשבון עבור תאריכים:						
		28/12/21	31/01/22			
777	פסגה	428,815.73	430,285.27	1,469.54	87.59	1,287.17 ₪
778	גבע	234,473.96	234,695.77	221.80	53.68	119.06 ₪
779	שפל	163,262.60	165,879.82	2,617.22	33.94	888.28 ₪

סה"כ לדייר:

פסגה	גבע	שפל	סה"כ	שיא ביקוש
1,469.54	221.80	2,617.22	4,308.56	18.65
1,287.17 ₪	119.06 ₪	888.28 ₪	2,294.52 ₪	

סה"כ צריכה
 סה"כ לתשלום

211.60 ₪	תשלום קבוע	
17.04 ₪	תשלום עבור גודל חיבור בKVA (3x80)	
2,523.16 ₪	סה"כ לתשלום	לא כולל מע"מ

התפלגות חיוב בש"ח לפי תע"ז

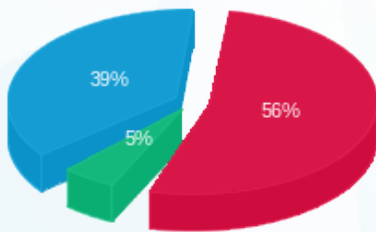

■ פסגה (1,287.17 ₪)
 ■ גבע (119.06 ₪)
 ■ שפל (888.28 ₪)

הסטוריית צריכה בקוט"ש

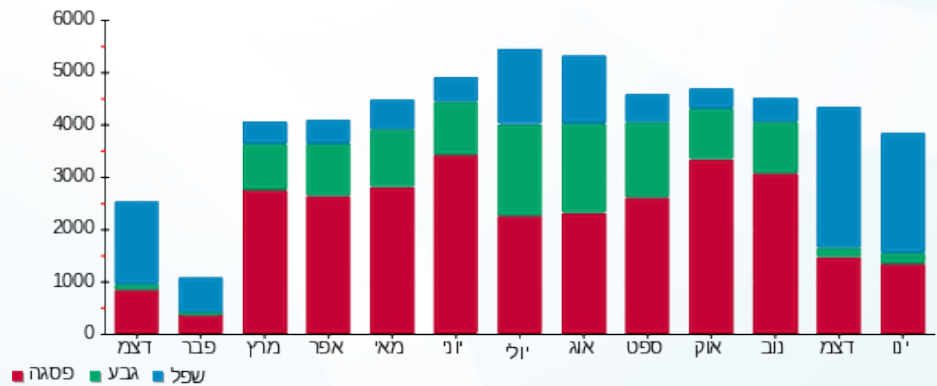



13/02/22

תאריך הפקה:

31/01/22

תאריך קריאה נוכחית:

28/12/21

תאריך קריאה קודמת:

שם דייר: ח 310 - קרביץ
שם אתר: קניון עזריאלי גבעתיים

לקוח/ה נכבד/ה, אנו מתכבדים להגיש את חישוב צריכת החשמל לתקופה 31/01/22 - 28/12/21:

ח 310 - קרביץ - 5 - 00023941(3x50)

סוג תעריף	סוג צריכה	קריאה קודמת	קריאה נוכחית	סה"כ צריכה בקוט"ש	מחיר לקוט"ש בא"ג	סה"כ לתשלום
		28/12/21	31/01/22	פרטי חשבון עבור תאריכים:		
777	פסגה	428,508.32	429,097.77	589.45	87.59	516.30 ₪
778	גבע	214,493.86	214,552.86	59.00	53.68	31.67 ₪
779	שפל	141,132.47	142,132.44	999.97	33.94	339.39 ₪

סה"כ לדייר:

פסגה	גבע	שפל	סה"כ	שיא ביקוש
589.45	59.00	999.97	1,648.42	10.61
516.30 ₪	31.67 ₪	339.39 ₪	887.36 ₪	

סה"כ צריכה

סה"כ לתשלום

211.60 ₪	תשלום קבוע	
10.65 ₪	תשלום עבור גודל חיבור בKVA (3x50)	
1,109.61 ₪	סה"כ לתשלום	לא כולל מע"מ

התפלגות חיוב בש"ח לפי תע"ז

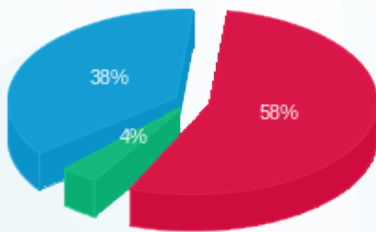

- פסגה (516.30 ₪) 58%
- גבע (31.67 ₪) 4%
- שפל (339.39 ₪) 38%

הסטוריית צריכה בקוט"ש

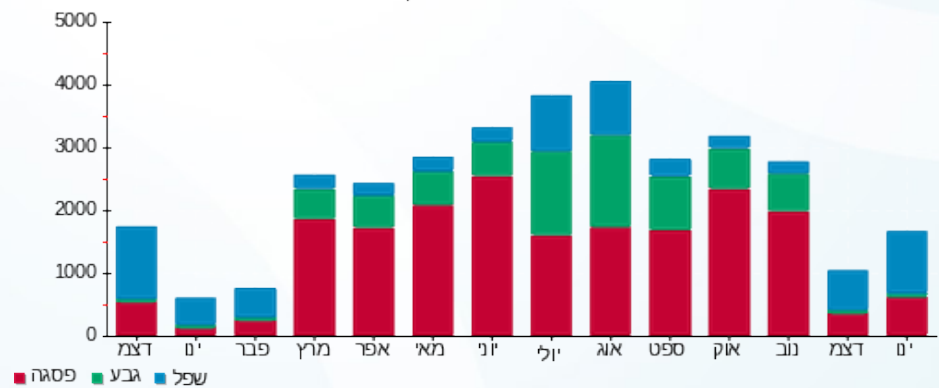



13/02/22

תאריך הפקה:

שם דייר: ח 311 - ללין

31/01/22

תאריך קריאה נוכחית:

שם אתר: קניון עזריאלי גבעתיים

28/12/21

תאריך קריאה קודמת:

לקוח/ה נכבד/ה, אנו מתכבדים להגיש את חישוב צריכת החשמל לתקופה 31/01/22 - 28/12/21

ח 311 - ללין - 1 - 00023937(3x50)

סוג תעריף	סוג צריכה	קריאה קודמת	קריאה נוכחית	סה"כ צריכה בקוט"ש	מחיר לקוט"ש בא"ג	סה"כ לתשלום
פרטי חשבון עבור תאריכים:						
		28/12/21	31/01/22			
777	פסגה	240,975.25	241,765.33	790.09	87.59	692.04 ₪
778	גבע	125,781.40	125,901.23	119.83	53.68	64.32 ₪
779	שפל	104,035.29	105,487.66	1,452.37	33.94	492.94 ₪

סה"כ לדייר:

פסגה	גבע	שפל	סה"כ	שיא ביקוש
790.09	119.83	1,452.37	2,362.29	8.34
692.04 ₪	64.32 ₪	492.94 ₪	1,249.30 ₪	

סה"כ צריכה

סה"כ לתשלום

211.60 ₪	תשלום קבוע	
10.65 ₪	תשלום עבור גודל חיבור בKVA (3x50)	
1,471.55 ₪	סה"כ לתשלום	לא כולל מע"מ

התפלגות חיוב בש"ח לפי תע"ז

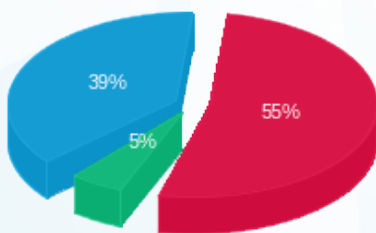

- פסגה (692.04 ₪) 55%
- גבע (64.32 ₪) 39%
- שפל (492.94 ₪) 5%

הסטוריית צריכה בקוט"ש

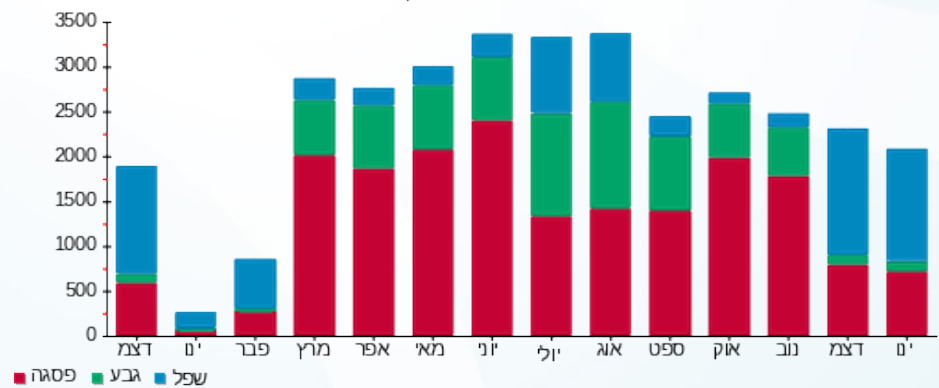

13/02/22 תאריך הפקה:
 31/01/22 תאריך קריאה נוכחית:
 28/12/21 תאריך קריאה קודמת:

שם דייר: ח 312 - זמן
 שם אתר: קניון עזריאלי גבעתיים

לקוח/ה נכבד/ה, אנו מתכבדים להגיש את חישוב צריכת החשמל לתקופה 31/01/22 - 28/12/21:

ח 312 - זמן - 2 - 00023937 (3x50)

סוג תעריף	סוג צריכה	קריאה קודמת	קריאה נוכחית	סה"כ צריכה בקוט"ש	מחיר לקוט"ש בא"ג	סה"כ לתשלום
פרטי חשבון עבור תאריכים:						
777	פסגה	28/12/21	31/01/22	152,836.62	87.59	13,200.66
778	גבע	83,758.39	83,785.04	26.65	53.68	1,431.31
779	שפל	52,774.70	53,553.39	778.69	33.94	26,429.29

סה"כ לדייר:

פסגה	גבע	שפל	סה"כ	שיא ביקוש
365.41	26.65	778.69	1,170.75	5.79
13,200.66	1,431.31	26,429.29	598.65	

סה"כ צריכה
 סה"כ לתשלום

211.60	תשלום קבוע	
10.65	תשלום עבור גודל חיבור ב KVA (3x50)	
820.91	סה"כ לתשלום	לא כולל מע"מ

התפלגות חיוב בש"ח לפי תע"ז

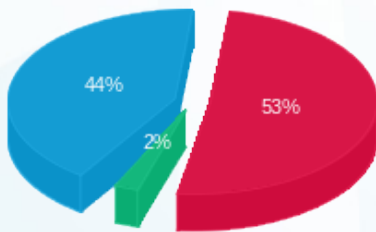

■ פסגה (13,200.66 ₪)
 ■ גבע (1,431.31 ₪)
 ■ שפל (26,429.29 ₪)

הסטוריית צריכה בקוט"ש

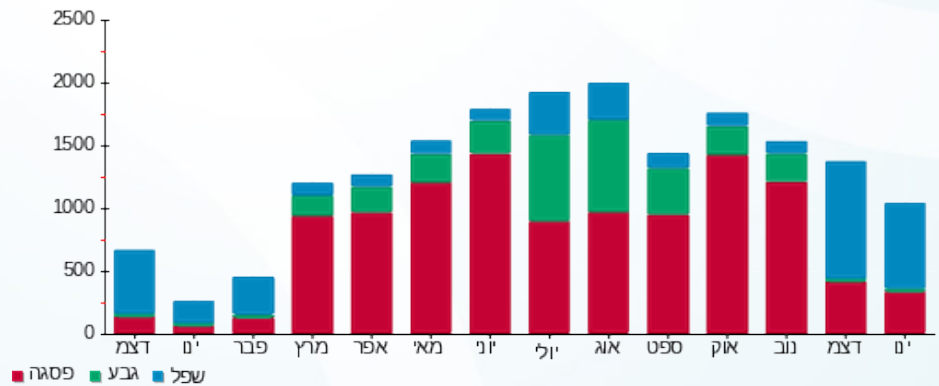



13/02/22 תאריך הפקה:
 31/01/22 תאריך קריאה נוכחית:
 28/12/21 תאריך קריאה קודמת:

שם דייר: ח 313 - ביג טויס
 שם אתר: קניון עזריאלי גבעתיים

לקוח/ה נכבד/ה, אנו מתכבדים להגיש את חישוב צריכת החשמל לתקופה 31/01/22 - 28/12/21:

ח 313 - ביג טויס - 3 - 00023937(3x50)

סוג תעריף	סוג צריכה	קריאה קודמת	קריאה נוכחית	סה"כ צריכה בקוט"ש	מחיר לקוט"ש בא"ג	סה"כ לתשלום
		28/12/21	31/01/22			
777	פסגה	88,046.88	89,055.26	1,008.38	87.59	883.24 ₪
778	גבע	323,846.88	323,927.64	80.76	53.68	43.35 ₪
779	שפל	182,617.62	184,237.40	1,619.78	33.94	549.75 ₪

סה"כ לדייר:

פסגה	גבע	שפל	סה"כ	שיא ביקוש
1,008.38	80.76	1,619.78	2,708.93	12.54
883.24 ₪	43.35 ₪	549.75 ₪	1,476.35 ₪	

סה"כ צריכה
 סה"כ לתשלום

211.60 ₪	תשלום קבוע	
10.65 ₪	תשלום עבור גודל חיבור בKVA (3x50)	
1,698.60 ₪	סה"כ לתשלום	לא כולל מע"מ

התפלגות חיוב בש"ח לפי תעו"ז

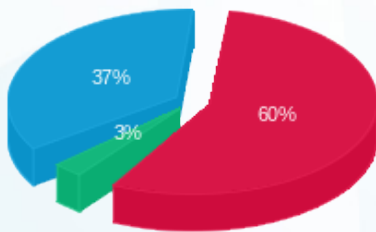

פסגה (883.24 ₪) 60%
 גבע (43.35 ₪) 37%
 שפל (549.75 ₪) 3%

הסטוריית צריכה בקוט"ש

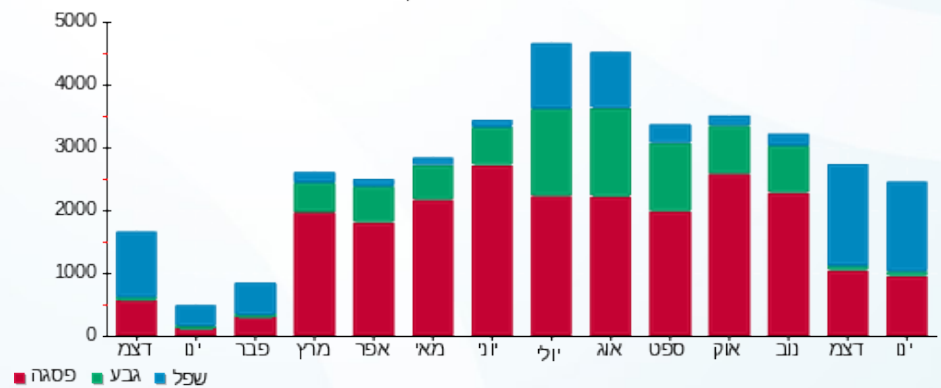



13/02/22 תאריך הפקה:
 31/01/22 תאריך קריאה נוכחית:
 28/12/21 תאריך קריאה קודמת:

שם דייר: ח 314-5 - אייץ אנד או
 שם אתר: קניון עזריאלי גבעתיים

לקוח/ה נכבד/ה, אנו מתכבדים להגיש את חישוב צריכת החשמל לתקופה 28/12/21 - 31/01/22:

ח 314-5 - אייץ אנד או - 3 - 00023924(3x250)

סוג תעריף	סוג צריכה	קריאה קודמת	קריאה נוכחית	סה"כ צריכה בקוט"ש	מחיר לקוט"ש בא"ג	סה"כ לתשלום
		28/12/21	31/01/22			
777	פסגה	2,405,970.14	2,410,811.74	4,841.60	87.59	4,240.75 ₪
778	גבע	1,372,978.10	1,373,641.58	663.48	53.68	356.15 ₪
779	שפל	769,544.86	778,095.37	8,550.51	33.94	2,902.04 ₪

סה"כ לדייר:

פסגה	גבע	שפל	סה"כ	שיא ביקוש
4,841.60	663.48	8,550.51	14,055.58	65.82
4,240.75 ₪	356.15 ₪	2,902.04 ₪	7,498.95 ₪	

סה"כ צריכה

סה"כ לתשלום

211.60 ₪	תשלום קבוע	
53.26 ₪	תשלום עבור גודל חיבור בKVA (3x250)	
7,763.81 ₪	סה"כ לתשלום	לא כולל מע"מ

התפלגות חיוב בש"ח לפי תעו"ז

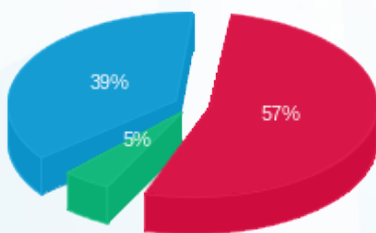

■ פסגה (4,240.75 ₪)
 ■ גבע (356.15 ₪)
 ■ שפל (2,902.04 ₪)

הסטוריית צריכה בקוט"ש

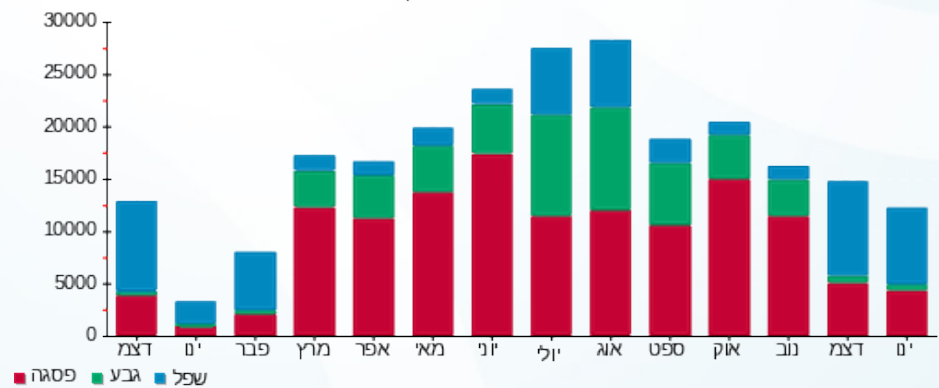

■ פסגה ■ גבע ■ שפל



13/02/22 תאריך הפקה:
 31/01/22 תאריך קריאה נוכחית:
 28/12/21 תאריך קריאה קודמת:

שם דייר: ח 316-317 - ארומה
 שם אתר: קניון עזריאלי גבעתיים

לקוח/ה נכבד/ה, אנו מתכבדים להגיש את חישוב צריכת החשמל לתקופה 31/01/22 - 28/12/21:

ח 316-317 - ארומה - 1 - 00023923 (3x250)

סוג תעריף	סוג צריכה	קריאה קודמת	קריאה נוכחית	סה"כ צריכה בקוט"ש	מחיר לקוט"ש בא"ג	סה"כ לתשלום
פרטי חשבון עבור תאריכים:						
777	פסגה	28/12/21	31/01/22	1,144,651.03	87.59	2,955.16 ₪
778	גבע	807,829.64	809,162.38	1,332.74	53.68	715.41 ₪
779	שפל	802,309.40	810,944.70	8,635.30	33.94	2,930.82 ₪

סה"כ לדייר:

פסגה	גבע	שפל	סה"כ	שיא ביקוש
3,373.85	1,332.74	8,635.30	13,341.89	45.28
2,955.16 ₪	715.41 ₪	2,930.82 ₪	6,601.39 ₪	

סה"כ צריכה
 סה"כ לתשלום

211.60 ₪	תשלום קבוע	
53.26 ₪	תשלום עבור גודל חיבור בKVA (3x250)	
6,866.25 ₪	סה"כ לתשלום	לא כולל מע"מ

התפלגות חיוב בש"ח לפי תע"ז

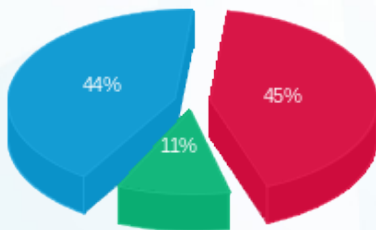

■ פסגה (2,955.16 ₪)
 ■ גבע (715.41 ₪)
 ■ שפל (2,930.82 ₪)

הסטוריית צריכה בקוט"ש

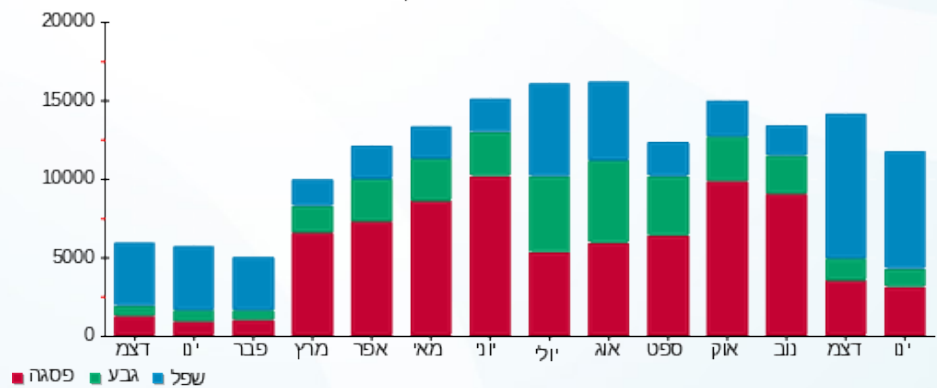



13/02/22 תאריך הפקה:
 31/01/22 תאריך קריאה נוכחית:
 28/12/21 תאריך קריאה קודמת:

שם דייר: ח 320 - חנות יעקובוב
 שם אתר: קניון עזריאלי גבעתיים

לקוח/ה נכבד/ה, אנו מתכבדים להגיש את חישוב צריכת החשמל לתקופה 28/12/21 - 31/01/22:

ח 320 - חנות יעקובוב - 4 - 00023923 (3x50)

סוג תעריף	סוג צריכה	קריאה קודמת	קריאה נוכחית	סה"כ צריכה בקוט"ש	מחיר לקוט"ש בא"ג	סה"כ לתשלום
		28/12/21	31/01/22			
777	פסגה	233,038.40	233,426.57	388.18	87.59	340.00 ₪
778	גבע	138,785.85	138,822.85	37.00	53.68	19.86 ₪
779	שפל	109,964.43	110,520.09	555.66	33.94	188.59 ₪

סה"כ לדייר:

פסגה	גבע	שפל	סה"כ	שיא ביקוש
388.18	37.00	555.66	980.84	6.69
340.00 ₪	19.86 ₪	188.59 ₪	548.46 ₪	

סה"כ צריכה
 סה"כ לתשלום

211.60 ₪	תשלום קבוע	
10.65 ₪	תשלום עבור גודל חיבור בKVA (3x50)	
770.71 ₪	סה"כ לתשלום	לא כולל מע"מ

התפלגות חיוב בש"ח לפי תעו"ז

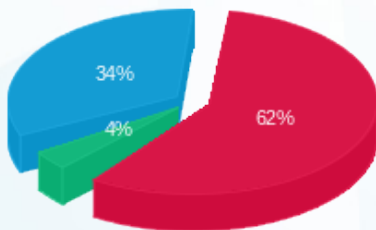

פסגה (340.004 ₪) 62%
 גבע (19.86 ₪) 4%
 שפל (188.59 ₪) 34%

הסטוריית צריכה בקוט"ש

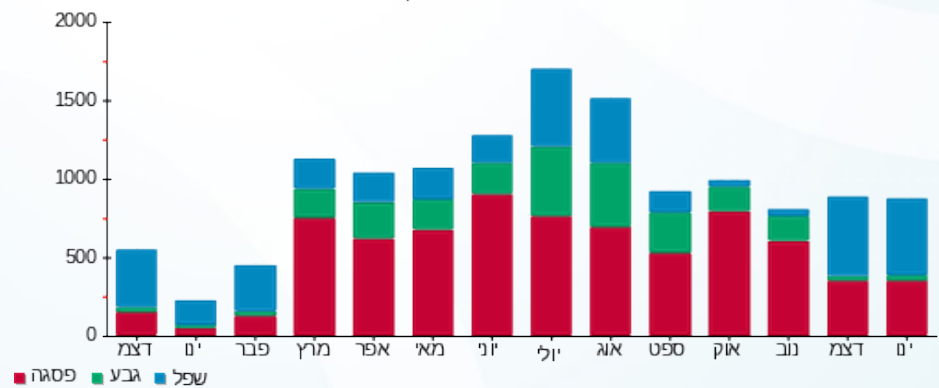

13/02/22 תאריך הפקה:
 31/01/22 תאריך קריאה נוכחית:
 28/12/21 תאריך קריאה קודמת:

שם דייר: ח 321 - טבע נאות
 שם אתר: קניון עזריאלי גבעתיים

לקוח/ה נכבד/ה, אנו מתכבדים להגיש את חישוב צריכת החשמל לתקופה 31/01/22 - 28/12/21:

ח 321 - טבע נאות - 5 - 00023923 (3x50)

סוג תעריף	סוג צריכה	קריאה קודמת	קריאה נוכחית	סה"כ צריכה בקוט"ש	מחיר לקוט"ש בא"ג	סה"כ לתשלום
פרטי חשבון עבור תאריכים:						
777	פסגה	28/12/21	31/01/22	514.89	87.59	450.99 ₪
778	גבע	80,641.37	80,705.61	64.24	53.68	34.48 ₪
779	שפל	45,188.25	45,918.19	729.95	33.94	247.74 ₪

סה"כ לדייר:

פסגה	גבע	שפל	סה"כ	שיא ביקוש
514.89	64.24	729.95	1,309.07	5.99
₪ 450.99	₪ 34.48	₪ 247.74	₪ 733.22	

סה"כ צריכה
 סה"כ לתשלום

211.60 ₪	תשלום קבוע	
10.65 ₪	תשלום עבור גודל חיבור בKVA (3x50)	
955.47 ₪	סה"כ לתשלום	לא כולל מע"מ

התפלגות חיוב בש"ח לפי תעו"ז

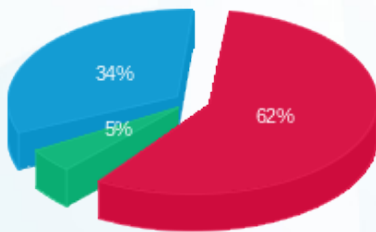

■ פסגה (₪ 450.99)
 ■ גבע (₪ 34.48)
 ■ שפל (₪ 247.74)

הסטוריית צריכה בקוט"ש

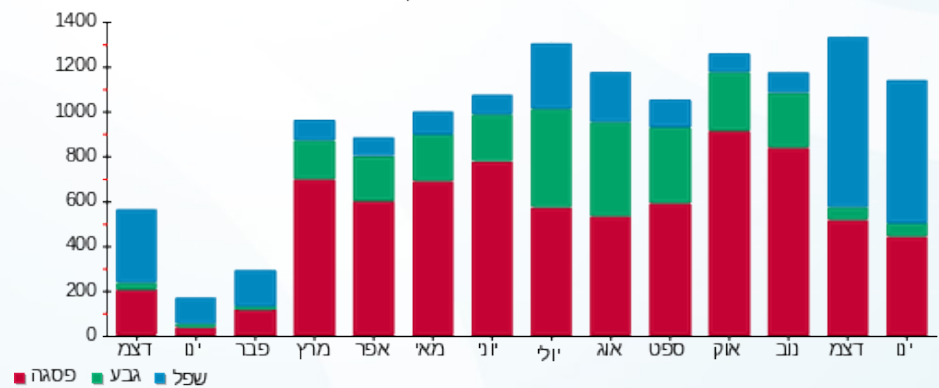

13/02/22 תאריך הפקה:
 31/01/22 תאריך קריאה נוכחית:
 28/12/21 תאריך קריאה קודמת:

שם דייר: ח 322 - באג
 שם אתר: קניון עזריאלי גבעתיים

לקוח/ה נכבד/ה, אנו מתכבדים להגיש את חישוב צריכת החשמל לתקופה 28/12/21 - 31/01/22:

ח 322 - באג - 6 - 00023923 (3x50)

סוג תעריף	סוג צריכה	קריאה קודמת	קריאה נוכחית	סה"כ צריכה בקוט"ש	מחיר לקוט"ש בא"ג	סה"כ לתשלום
פרטי חשבון עבור תאריכים:						
777	פסגה	28/12/21	31/01/22	564.60	87.59	494.53 ₪
778	גבע	156,784.86	156,856.47	71.62	53.68	38.44 ₪
779	שפל	157,737.29	158,780.78	1,043.49	33.94	354.16 ₪

סה"כ לדיר:

פסגה	גבע	שפל	סה"כ	שיא ביקוש
564.60	71.62	1,043.49	1,679.71	8.31
494.53 ₪	38.44 ₪	354.16 ₪	887.14 ₪	

סה"כ צריכה
 סה"כ לתשלום

211.60 ₪	תשלום קבוע	
10.65 ₪	תשלום עבור גודל חיבור בKVA (3x50)	
1,109.39 ₪	סה"כ לתשלום	לא כולל מע"מ

התפלגות חיוב בש"ח לפי תע"ז

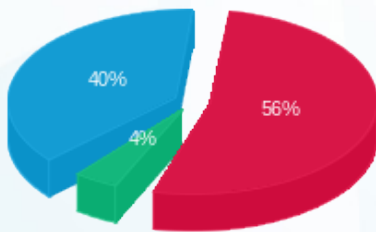

■ פסגה (494.53 ₪)
 ■ גבע (38.44 ₪)
 ■ שפל (354.16 ₪)

הסטוריית צריכה בקוט"ש

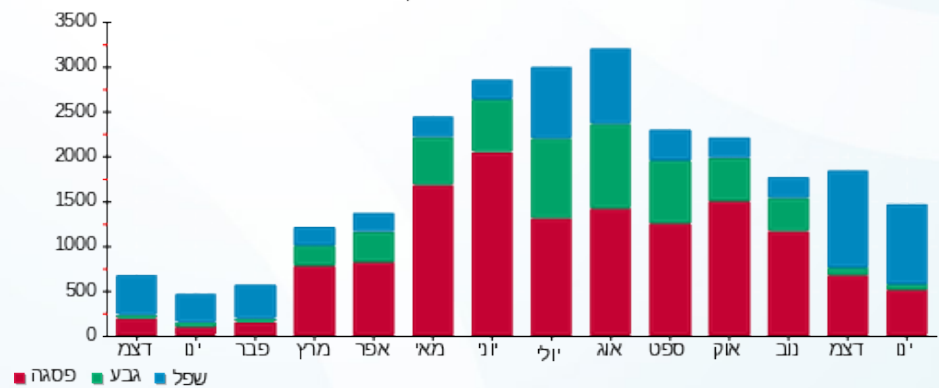



13/02/22 תאריך הפקה:
 31/01/22 תאריך קריאה נוכחית:
 28/12/21 תאריך קריאה קודמת:

שם דייר: ח 327 - קארטרס
 שם אתר: קניון עזריאלי גבעתיים

לקוח/ה נכבד/ה, אנו מתכבדים להגיש את חישוב צריכת החשמל לתקופה 28/12/21 - 31/01/22:

ח 327 - קארטרס - 5 - 00023929(0x0)

סוג תעריף	סוג צריכה	קריאה קודמת	קריאה נוכחית	סה"כ צריכה בקוט"ש	מחיר לקוט"ש בא"ג	סה"כ לתשלום
			28/12/21	31/01/22	פרטי חשבון עבור תאריכים:	
777	פסגה	208,480.23	208,650.26	170.03	87.59	148.93 ₪
778	גבע	120,777.52	120,795.89	18.37	53.68	9.86 ₪
779	שפל	70,815.86	71,075.67	259.81	33.94	88.18 ₪

סה"כ לדייר:

פסגה	גבע	שפל	סה"כ	שיא ביקוש
170.03	18.37	259.81	448.21	6.18
148.93 ₪	9.86 ₪	88.18 ₪	246.97 ₪	

סה"כ צריכה
 סה"כ לתשלום

211.60 ₪	תשלום קבוע	
0.00 ₪	תשלום עבור גודל חיבור בKVA (0x0)	
458.57 ₪	סה"כ לתשלום	לא כולל מע"מ

התפלגות חיוב בש"ח לפי תעו"ז

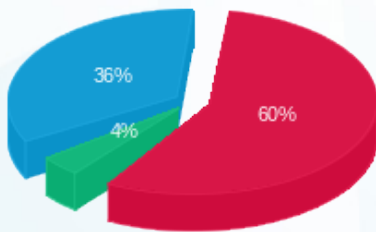

■ פסגה (148.93 ₪)
 ■ גבע (9.86 ₪)
 ■ שפל (88.18 ₪)

הסטוריית צריכה בקוט"ש

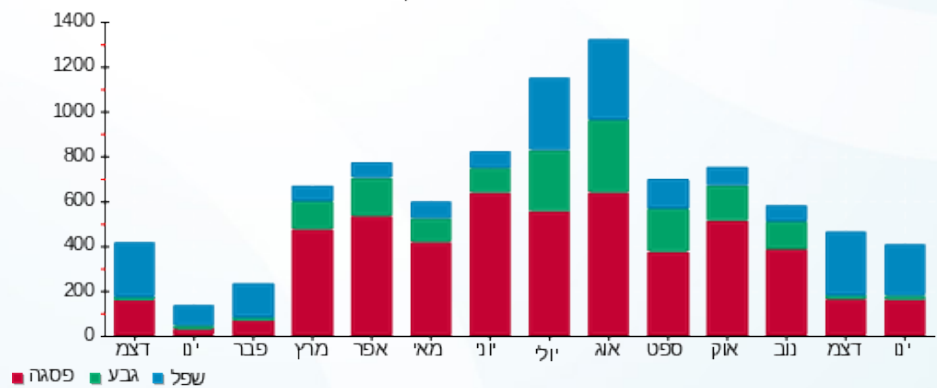

■ פסגה ■ גבע ■ שפל





13/02/22 תאריך הפקה:
 31/01/22 תאריך קריאה נוכחית:
 28/12/21 תאריך קריאה קודמת:

שם דייר: ח 328 - הלב צילום
 שם אתר: קניון עזריאלי גבעתיים

לקוח/ה נכבד/ה, אנו מתכבדים להגיש את חישוב צריכת החשמל לתקופה 31/01/22 - 28/12/21:

ח 328 - הלב צילום - 6 - 00023929(0x0)

סה"כ לתשלום	מחיר לקוט"ש בא"ג	סה"כ צריכה בקוט"ש	קריאה נוכחית	קריאה קודמת	סוג צריכה	סוג תעריף
			31/01/22	28/12/21		פרטי חשבון עבור תאריכים:
252.27 ₪	87.59	288.02	251,325.56	251,037.54	פסגה	777
14.18 ₪	53.68	26.42	133,338.95	133,312.53	גבע	778
165.03 ₪	33.94	486.25	83,525.84	83,039.59	שפל	779

סה"כ לדייר:

שיא ביקוש	סה"כ	שפל	גבע	פסגה
3.56	800.69	486.25	26.42	288.02
	431.49 ₪	165.03 ₪	14.18 ₪	252.27 ₪

סה"כ צריכה
 סה"כ לתשלום

211.60 ₪	תשלום קבוע	
0.00 ₪	תשלום עבור גודל חיבור בKVA (0x0)	
643.09 ₪	סה"כ לתשלום	לא כולל מע"מ

התפלגות חיוב בש"ח לפי תעו"ז

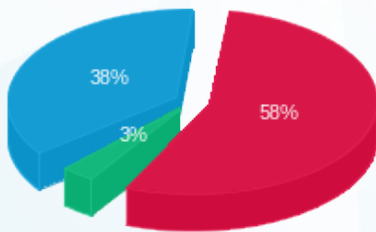

■ פסגה (252.27 ₪)
 ■ גבע (14.18 ₪)
 ■ שפל (165.03 ₪)

הסטוריית צריכה בקוט"ש

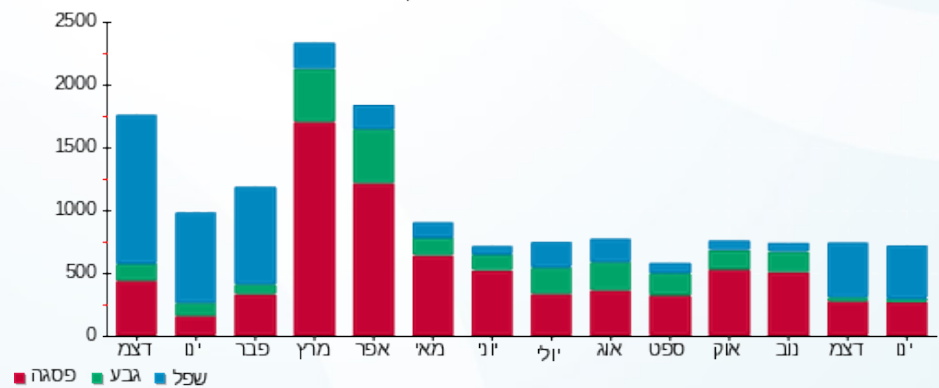

13/02/22 תאריך הפקה:
 31/01/22 תאריך קריאה נוכחית:
 28/12/21 תאריך קריאה קודמת:

שם דייר: ח 401 - רב חן חדש
 שם אתר: קניון עזריאלי גבעתיים

לקוח/ה נכבד/ה, אנו מתכבדים להגיש את חישוב צריכת החשמל לתקופה 28/12/21 - 31/01/22:

ח 401 - רב חן חדש - 7 - 00024452(3x1250)

סוג תעריף	סוג צריכה	קריאה קודמת	קריאה נוכחית	סה"כ צריכה בקוט"ש	מחיר לקוט"ש בא"ג	סה"כ לתשלום
פרטי חשבון עבור תאריכים:						
777	פסגה	28/12/21	31/01/22	14,895.71	87.59	13,047.15 ₪
778	גבע	100,574.27	103,325.82	2,751.55	53.68	1,477.03 ₪
779	שפל	218,752.53	239,257.63	20,505.10	33.94	6,959.43 ₪

סה"כ לדייר:

פסגה	גבע	שפל	סה"כ	שיא ביקוש
14,895.71	2,751.55	20,505.10	38,152.37	167.33
13,047.15 ₪	1,477.03 ₪	6,959.43 ₪	21,483.62 ₪	

סה"כ צריכה
 סה"כ לתשלום

211.60 ₪	תשלום קבוע	
266.31 ₪	תשלום עבור גודל חיבור בKVA (3x1250)	
21,961.53 ₪	סה"כ לתשלום	לא כולל מע"מ

התפלגות חיוב בש"ח לפי תעו"ז

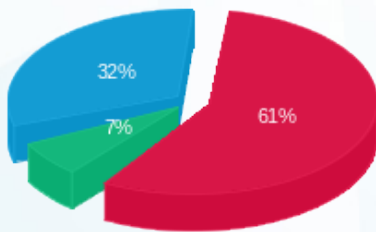

■ פסגה (13,047.15 ₪)
 ■ גבע (1,477.03 ₪)
 ■ שפל (6,959.43 ₪)

הסטוריית צריכה בקוט"ש

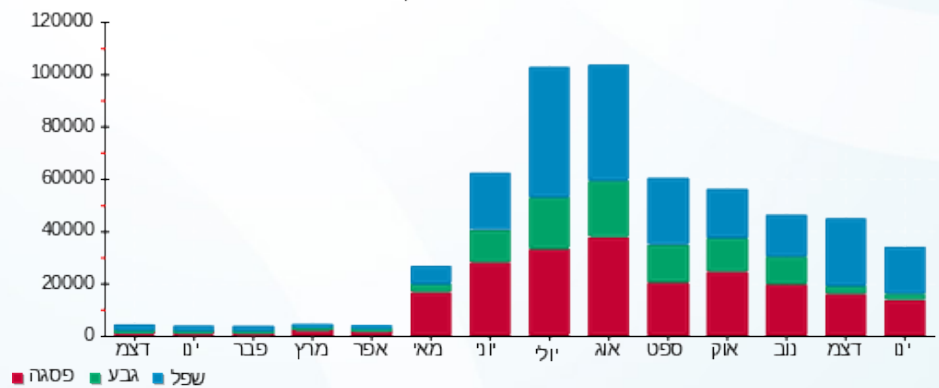



13/02/22 תאריך הפקה:
 31/01/22 תאריך קריאה נוכחית:
 28/12/21 תאריך קריאה קודמת:

שם דייר: ח 401 א' - דרגנוע בתי קולנוע
 שם אתר: קניון עזריאלי גבעתיים

לקוח/ה נכבד/ה, אנו מתכבדים להגיש את חישוב צריכת החשמל לתקופה 31/01/22 - 28/12/21:

ח 401 א' - דרגנוע בתי קולנוע - 3 - 00011179 (3x32)

סוג תעריף	סוג צריכה	קריאה קודמת	קריאה נוכחית	סה"כ צריכה בקוט"ש	מחיר לקוט"ש בא"ג	סה"כ לתשלום
			31/01/22	28/12/21	פרטי חשבון עבור תאריכים:	
777	פסגה	17,964.43	18,159.55	195.12	87.59	170.90 ₪
778	גבע	9,555.68	9,594.04	38.35	53.68	20.59 ₪
779	שפל	19,354.88	19,638.84	283.96	33.94	96.37 ₪

סה"כ לדייר:

פסגה	גבע	שפל	סה"כ	שיא ביקוש
195.12	38.35	283.96	517.43	2.11
170.90 ₪	20.59 ₪	96.37 ₪	287.87 ₪	

סה"כ צריכה
 סה"כ לתשלום

211.60 ₪	תשלום קבוע	
6.82 ₪	תשלום עבור גודל חיבור בKVA (3x32)	
506.28 ₪	סה"כ לתשלום	לא כולל מע"מ

התפלגות חיוב בש"ח לפי תעו"ז

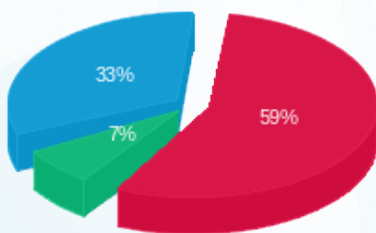

■ פסגה (170.90 ₪)
 ■ גבע (20.59 ₪)
 ■ שפל (96.37 ₪)

הסטוריית צריכה בקוט"ש

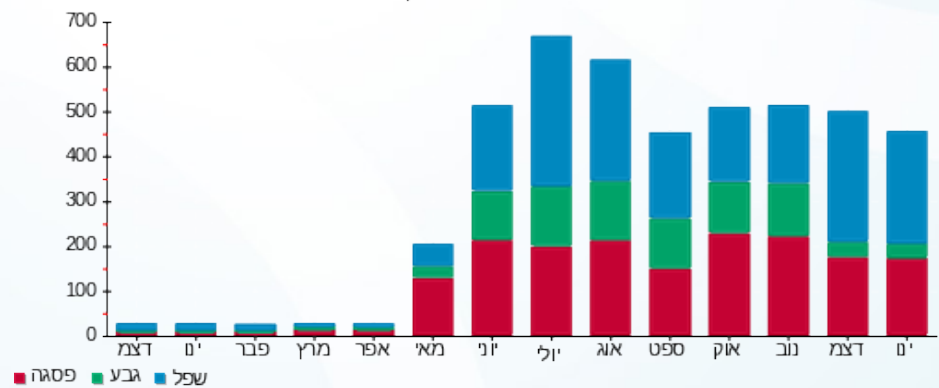

■ פסגה ■ גבע ■ שפל





13/02/22 תאריך הפקה:
 31/01/22 תאריך קריאה נוכחית:
 28/12/21 תאריך קריאה קודמת:

שם דייר: ח 501 - צוקה
 שם אתר: קניון עזריאלי גבעתיים

לקוח/ה נכבד/ה, אנו מתכבדים להגיש את חישוב צריכת החשמל לתקופה 28/12/21 - 31/01/22:

ח 501 - צוקה - 1 - 00023948 (3x160)

סוג תעריף	סוג צריכה	קריאה קודמת	קריאה נוכחית	סה"כ צריכה בקוט"ש	מחיר לקוט"ש בא"ג	סה"כ לתשלום
		28/12/21	31/01/22			
777	פסגה	1,052,166.18	1,054,204.57	2,038.39	87.59	1,785.43 ₪
778	גבע	738,484.27	738,949.10	464.83	53.68	249.52 ₪
779	שפל	731,355.52	736,359.25	5,003.73	33.94	1,698.27 ₪

סה"כ לדייר:

פסגה	גבע	שפל	סה"כ	שיא ביקוש
2,038.39	464.83	5,003.73	7,506.95	19.75
1,785.43 ₪	249.52 ₪	1,698.27 ₪	3,733.21 ₪	

סה"כ צריכה
 סה"כ לתשלום

211.60 ₪	תשלום קבוע	
34.09 ₪	תשלום עבור גודל חיבור בKVA (3x160)	
3,978.90 ₪	סה"כ לתשלום	לא כולל מע"מ

התפלגות חיוב בש"ח לפי תעו"ז

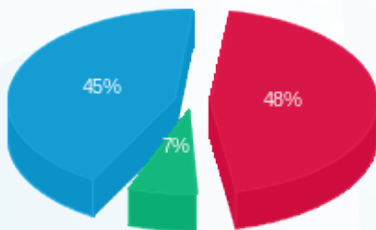

פסגה (1,785.43 ₪) 48%
 גבע (249.52 ₪) 7%
 שפל (1,698.27 ₪) 45%

הסטוריית צריכה בקוט"ש

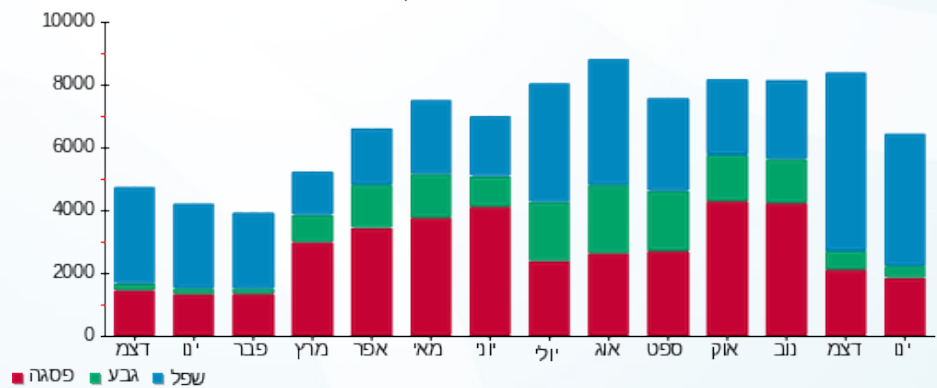



13/02/22 תאריך הפקה:
 31/01/22 תאריך קריאה נוכחית:
 28/12/21 תאריך קריאה קודמת:

שם דייר: ח 504 - ניו דלהי
 שם אתר: קניון עזריאלי גבעתיים

לקוח/ה נכבד/ה, אנו מתכבדים להגיש את חישוב צריכת החשמל לתקופה 31/01/22 - 28/12/21:

ח 504 - ניו דלהי - 5 - 00023948(3x100)

סוג תעריף	סוג צריכה	קריאה קודמת	קריאה נוכחית	סה"כ צריכה בקוט"ש	מחיר לקוט"ש בא"ג	סה"כ לתשלום
			28/12/21	31/01/22		
777	פסגה	205,066.08	205,066.08	0.00	87.59	0.00 ₪
778	גבע	153,465.51	153,465.51	0.00	53.68	0.00 ₪
779	שפל	171,889.75	171,889.75	0.00	33.94	0.00 ₪

סה"כ לדייר:

פסגה	גבע	שפל	סה"כ	שיא ביקוש
0.00	0.00	0.00	0.00	
0.00 ₪	0.00 ₪	0.00 ₪	0.00 ₪	

סה"כ צריכה
 סה"כ לתשלום

211.60 ₪	תשלום קבוע	
21.30 ₪	תשלום עבור גודל חיבור KVA (3x100)	
232.90 ₪	סה"כ לתשלום	לא כולל מע"מ

התפלגות חיוב בש"ח לפי תעו"ז

הסטוריית צריכה בקוט"ש

פסגה (0.00 ₪)
 גבע (0.00 ₪)
 שפל (0.00 ₪)

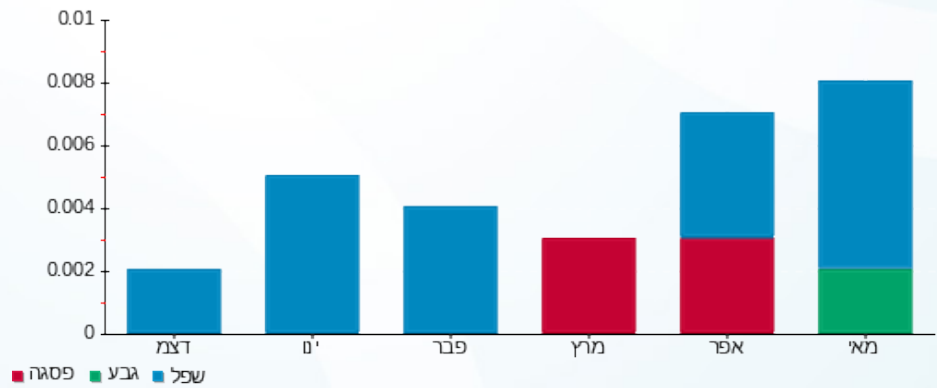



13/02/22

תאריך הפקה:

שם דייר: ח 506 - חומוס גבעתיים

31/01/22

תאריך קריאה נוכחית:

שם אתר: קניון עזריאלי גבעתיים

28/12/21

תאריך קריאה קודמת:

לקוח/ה נכבד/ה, אנו מתכבדים להגיש את חישוב צריכת החשמל לתקופה 28/12/21 - 31/01/22:

ח 506 - חומוס גבעתיים - 6 - 00023948(3x80)

סוג תעריף	סוג צריכה	קריאה קודמת	קריאה נוכחית	סה"כ צריכה בקוט"ש	מחיר לקוט"ש בא"ג	סה"כ לתשלום
פרטי חשבון עבור תאריכים:						
777	פסגה	28/12/21	31/01/22	608.93	87.59	533.37 ₪
778	גבע	193,526.96	193,770.21	243.25	53.68	130.58 ₪
779	שפל	234,406.64	236,734.10	2,327.46	33.94	789.94 ₪

סה"כ לדייר:

פסגה	גבע	שפל	סה"כ	שיא ביקוש
608.93	243.25	2,327.46	3,179.64	8.80
₪ 533.37	₪ 130.58	₪ 789.94	₪ 1,453.88	

סה"כ צריכה

סה"כ לתשלום

211.60 ₪	תשלום קבוע	
17.04 ₪	תשלום עבור גודל חיבור בKVA (3x80)	
1,682.53 ₪	סה"כ לתשלום	לא כולל מע"מ

התפלגות חיוב בש"ח לפי תע"ז

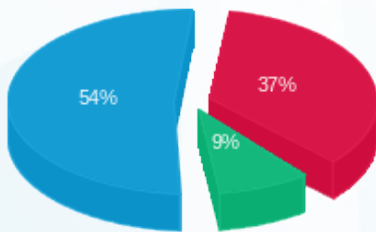

- פסגה (₪ 533.37) 54%
- גבע (₪ 130.58) 9%
- שפל (₪ 789.94) 37%

הסטוריית צריכה בקוט"ש

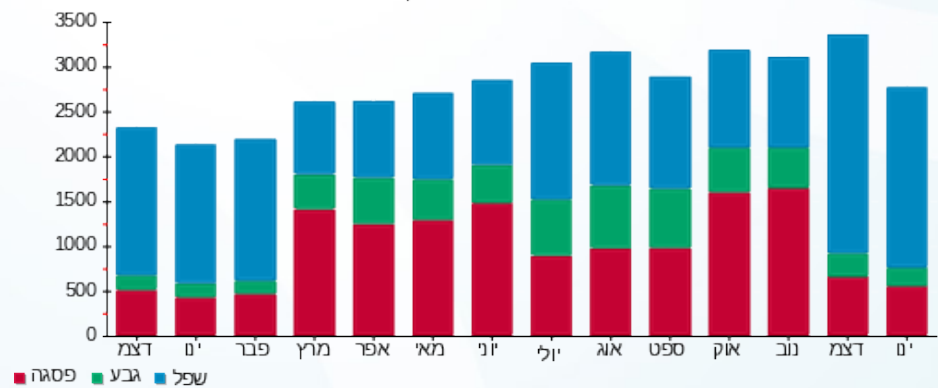



13/02/22

תאריך הפקדה:

שם דייר: ח 509 - נאמן

31/01/22

תאריך קריאה נוכחית:

שם אתר: קניון עזריאלי גבעתיים

28/12/21

תאריך קריאה קודמת:

לקוח/ה נכבד/ה, אנו מתכבדים להגיש את חישוב צריכת החשמל לתקופה **31/01/22 - 28/12/21**:

ח 509 - נאמן - 3 - 00023947 (3x100)

סוג תעריף	סוג צריכה	קריאה קודמת	קריאה נוכחית	סה"כ צריכה בקוט"ש	מחיר לקוט"ש בא"ג	סה"כ לתשלום
		28/12/21	31/01/22			
777	פסגה	635,457.04	635,876.58	419.53	87.59	367.47 ₪
778	גבע	423,114.67	423,648.11	533.45	53.68	286.35 ₪
779	שפל	669,175.63	672,173.22	2,997.59	33.94	1,017.38 ₪

סה"כ לדייר:

פסגה	גבע	שפל	סה"כ	שיא ביקוש
419.53	533.45	2,997.59	3,950.57	28.18
367.47 ₪	286.35 ₪	1,017.38 ₪	1,671.21 ₪	

סה"כ צריכה

סה"כ לתשלום

211.60 ₪	תשלום קבוע	
21.30 ₪	תשלום עבור גודל חיבור בKVA (3x100)	
1,904.11 ₪	סה"כ לתשלום	לא כולל מע"מ

התפלגות חיוב בש"ח לפי תע"ז

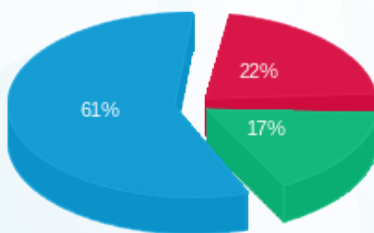

- פסגה (367.47 ₪) - 22%
- גבע (286.35 ₪) - 17%
- שפל (1,017.38 ₪) - 61%

הסטוריית צריכה בקוט"ש





13/02/22 תאריך הפקה:
 31/01/22 תאריך קריאה נוכחית:
 28/12/21 תאריך קריאה קודמת:

שם דייר: ח 510 - לה גופרה
 שם אתר: קניון עזריאלי גבעתיים

לקוח/ה נכבד/ה, אנו מתכבדים להגיש את חישוב צריכת החשמל לתקופה 28/12/21 - 31/01/22:

ח 510 - לה גופרה - 4 - 00023947 (3x80)

סוג תעריף	סוג צריכה	קריאה קודמת	קריאה נוכחית	סה"כ צריכה בקוט"ש	מחיר לקוט"ש בא"ג	סה"כ לתשלום
			31/01/22	28/12/21	פרטי חשבון עבור תאריכים:	
777	פסגה	356,016.77	357,480.36	1,463.59	87.59	1,281.96 ₪
778	גבע	259,956.21	260,355.38	399.17	53.68	214.27 ₪
779	שפל	389,064.94	392,946.22	3,881.28	33.94	1,317.31 ₪

סה"כ לדייר:

פסגה	גבע	שפל	סה"כ	שיא ביקוש
1,463.59	399.17	3,881.28	5,744.04	15.83
1,281.96 ₪	214.27 ₪	1,317.31 ₪	2,813.54 ₪	

סה"כ צריכה
 סה"כ לתשלום

211.60 ₪	תשלום קבוע	
17.04 ₪	תשלום עבור גודל חיבור בKVA (3x80)	
3,042.18 ₪	סה"כ לתשלום	לא כולל מע"מ

התפלגות חיוב בש"ח לפי תעו"ז

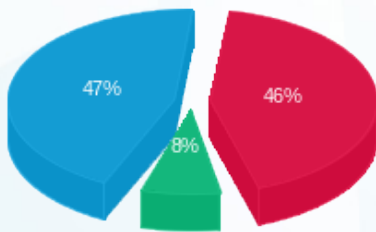

■ פסגה (1,281.96 ₪)
 ■ גבע (214.27 ₪)
 ■ שפל (1,317.31 ₪)

הסטוריית צריכה בקוט"ש

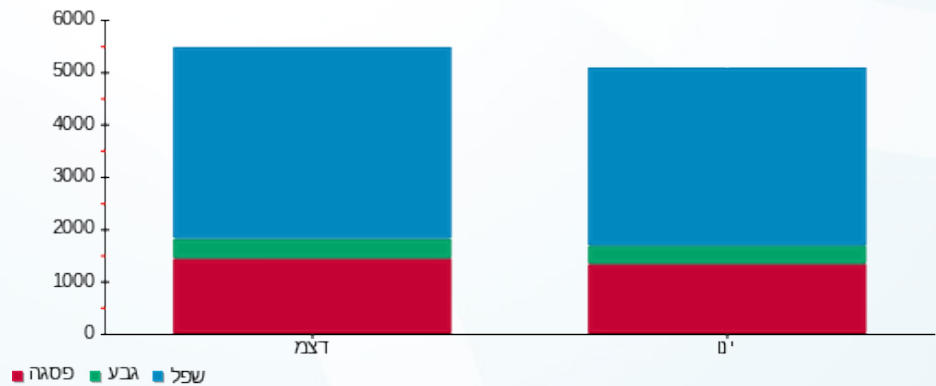



13/02/22

תאריך הפקה:

שם דייר: ח 601 - פיי אייץ איי
שם אתר: קניון עזריאלי גבעתיים

31/01/22

תאריך קריאה נוכחית:

28/12/21

תאריך קריאה קודמת:

לקוח/ה נכבד/ה, אנו מתכבדים להגיש את חישוב צריכת החשמל לתקופה 28/12/21 - 31/01/22:

ח 601 - פיי אייץ איי - 5 - 00015933(3x50)

סוג תעריף	סוג צריכה	קריאה קודמת	קריאה נוכחית	סה"כ צריכה בקוט"ש	מחיר לקוט"ש בא"ג	סה"כ לתשלום
פרטי חשבון עבור תאריכים:						
777	פסגה	28/12/21	31/01/22	295.50	87.59	258.83 ₪
778	גבע	36,092.99	36,232.24	139.25	53.68	74.75 ₪
779	שפל	102,872.69	103,934.98	1,062.29	33.94	360.54 ₪

סה"כ לדייר:

פסגה	גבע	שפל	סה"כ	שיא ביקוש
295.50	139.25	1,062.29	1,497.04	1.93
258.83 ₪	74.75 ₪	360.54 ₪	694.12 ₪	

סה"כ צריכה

סה"כ לתשלום

211.60 ₪	תשלום קבוע	
10.65 ₪	תשלום עבור גודל חיבור בKVA (3x50)	
916.37 ₪	סה"כ לתשלום	לא כולל מע"מ

התפלגות חיוב בש"ח לפי תע"ז

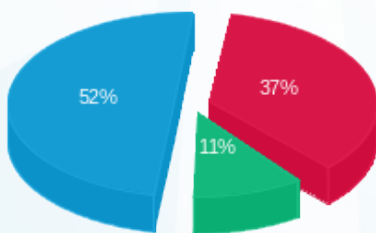

- פסגה (258.83 ₪) - 52%
- גבע (74.75 ₪) - 11%
- שפל (360.54 ₪) - 37%

הסטוריית צריכה בקוט"ש

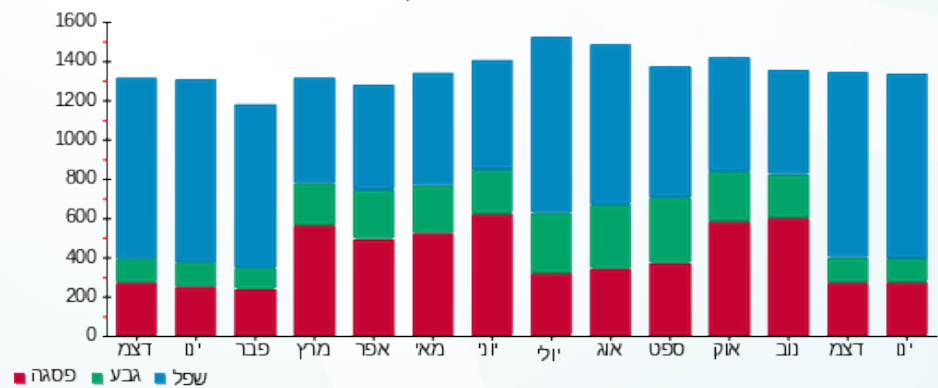



13/02/22 תאריך הפקה:
 31/01/22 תאריך קריאה נוכחית:
 28/12/21 תאריך קריאה קודמת:

שם דייר: ח 602 - פלאפון
 שם אתר: קניון עזריאלי גבעתיים

לקוח/ה נכבד/ה, אנו מתכבדים להגיש את חישוב צריכת החשמל לתקופה 28/12/21 - 31/01/22:

ח 602 - פלאפון - 2 - 00015933(3x32)

סוג תעריף	סוג צריכה	קריאה קודמת	קריאה נוכחית	סה"כ צריכה בקוט"ש	מחיר לקוט"ש בא"ג	סה"כ לתשלום
פרטי חשבון עבור תאריכים:						
777	פסגה	28/12/21	31/01/22	181.75	87.59	159.20 ₪
778	גבע	30,136.27	30,225.31	89.04	53.68	47.80 ₪
779	שפל	90,326.80	91,003.00	676.20	33.94	229.50 ₪

סה"כ לדייר:

פסגה	גבע	שפל	סה"כ	שיא ביקוש
181.75	89.04	676.20	947.00	1.29
159.20 ₪	47.80 ₪	229.50 ₪	436.50 ₪	

סה"כ צריכה
 סה"כ לתשלום

211.60 ₪	תשלום קבוע	
6.82 ₪	תשלום עבור גודל חיבור בKVA (3x32)	
654.92 ₪	סה"כ לתשלום	לא כולל מע"מ

התפלגות חיוב בש"ח לפי תע"ז

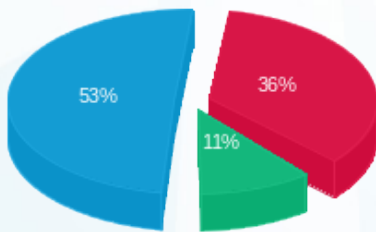

■ פסגה (159.20 ₪)
 ■ גבע (47.80 ₪)
 ■ שפל (229.50 ₪)

הסטוריית צריכה בקוט"ש

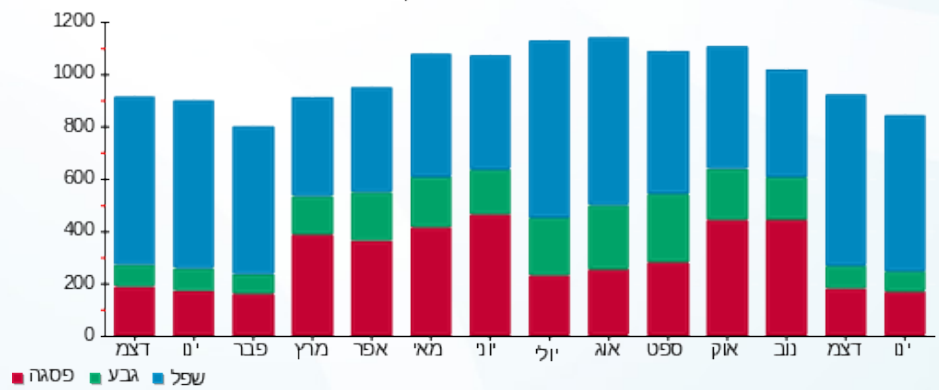



13/02/22 תאריך הפקה:
 31/01/22 תאריך קריאה נוכחית:
 28/12/21 תאריך קריאה קודמת:

שם דייר: ח 603 - סלקום
 שם אתר: קניון עזריאלי גבעתיים

לקוח/ה נכבד/ה, אנו מתכבדים להגיש את חישוב צריכת החשמל לתקופה 31/01/22 - 28/12/21:

ח 603 - סלקום - 4 - 00015933 (3x50)

סוג תעריף	סוג צריכה	קריאה קודמת	קריאה נוכחית	סה"כ צריכה בקוט"ש	מחיר לקוט"ש בא"ג	סה"כ לתשלום
פרטי חשבון עבור תאריכים:						
777	פסגה	28/12/21	31/01/22	174.98	87.59	153.26 ₪
778	גבע	55,434.30	55,520.71	86.41	53.68	46.38 ₪
779	שפל	135,270.86	135,926.34	655.49	33.94	222.47 ₪

סה"כ לדייר:

פסגה	גבע	שפל	סה"כ	שיא ביקוש
174.98	86.41	655.49	916.87	1.63
153.26 ₪	46.38 ₪	222.47 ₪	422.12 ₪	

סה"כ צריכה
 סה"כ לתשלום

211.60 ₪	תשלום קבוע	
10.65 ₪	תשלום עבור גודל חיבור בKVA (3x50)	
644.37 ₪	סה"כ לתשלום	לא כולל מע"מ

התפלגות חיוב בש"ח לפי תע"ז

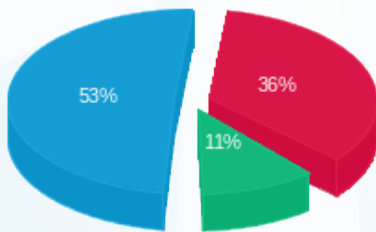

■ פסגה (153.26 ₪)
 ■ גבע (46.38 ₪)
 ■ שפל (222.47 ₪)

הסטוריית צריכה בקוט"ש

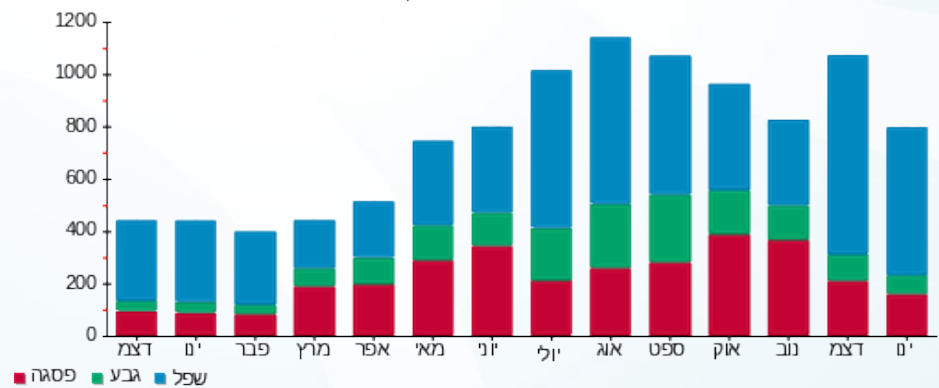



13/02/22 תאריך הפקה:
 31/01/22 תאריך קריאה נוכחית:
 28/12/21 תאריך קריאה קודמת:

שם דייר: ח 700 - ציבורי
 שם אתר: קניון עזריאלי גבעתיים

לקוח/ה נכבד/ה, אנו מתכבדים להגיש את חישוב צריכת החשמל לתקופה 28/12/21 - 31/01/22:
מתפרה - 1 - 00011179

סוג תעריף	סוג צריכה	קריאה קודמת	קריאה נוכחית	סה"כ צריכה בקוט"ש	מחיר לקוט"ש בא"ג	סה"כ לתשלום
			31/01/22	28/12/21	פרטי חשבון עבור תאריכים:	
777	פסגה	55,516.01	55,700.73	-184.72	87.59	₪ -161.80
778	גבע	12,343.85	12,348.90	-5.06	53.68	₪ -2.71
779	שפל	19,332.06	19,740.27	-408.21	33.94	₪ -138.55

ח 401א דרגנוע בתי קולנוע - 3 - 00011179

סוג תעריף	סוג צריכה	קריאה קודמת	קריאה נוכחית	סה"כ צריכה בקוט"ש	מחיר לקוט"ש בא"ג	סה"כ לתשלום
			31/01/22	28/12/21	פרטי חשבון עבור תאריכים:	
777	פסגה	17,964.43	18,159.55	-195.12	87.59	₪ -170.90
778	גבע	9,555.68	9,594.04	-38.35	53.68	₪ -20.59
779	שפל	19,354.88	19,638.84	-283.96	33.94	₪ -96.37

קופ"ח כללית חיוני - 1 - 00015057

סוג תעריף	סוג צריכה	קריאה קודמת	קריאה נוכחית	סה"כ צריכה בקוט"ש	מחיר לקוט"ש בא"ג	סה"כ לתשלום
			31/01/22	28/12/21	פרטי חשבון עבור תאריכים:	
777	פסגה	94,192.04	94,466.89	-274.85	87.59	₪ -240.74
778	גבע	55,817.75	55,947.18	-129.43	53.68	₪ -69.48
779	שפל	104,788.37	105,764.55	-976.18	33.94	₪ -331.32

קופ"ח מאוחדת חיוני - 2 - 00015057

סוג תעריף	סוג צריכה	קריאה קודמת	קריאה נוכחית	סה"כ צריכה בקוט"ש	מחיר לקוט"ש בא"ג	סה"כ לתשלום
			31/01/22	28/12/21	פרטי חשבון עבור תאריכים:	
777	פסגה	143,866.73	144,159.73	-293.00	87.59	₪ -256.64
778	גבע	86,386.15	86,506.72	-120.57	53.68	₪ -64.72
779	שפל	122,653.78	124,019.53	-1,365.74	33.94	₪ -463.53



אינווסט-וואן - 3 - 00015057

סוג תעריף	סוג צריכה	קריאה קודמת	קריאה נוכחית	סה"כ צריכה בקוט"ש	מחיר לקוט"ש בא"ג	סה"כ לתשלום
פרטי חשבון עבור תאריכים:			31/01/22	28/12/21		
777	פסגה	34,363.89	34,471.02	-107.13	87.59	₪ -93.84
778	גבע	10,875.39	10,884.80	-9.41	53.68	₪ -5.05
779	שפל	23,030.88	23,338.34	-307.46	33.94	₪ -104.35

ש.ו. סולד - 5 - 00015057

סוג תעריף	סוג צריכה	קריאה קודמת	קריאה נוכחית	סה"כ צריכה בקוט"ש	מחיר לקוט"ש בא"ג	סה"כ לתשלום
פרטי חשבון עבור תאריכים:			31/01/22	28/12/21		
777	פסגה	58,682.62	58,823.59	-140.98	87.59	₪ -123.48
778	גבע	18,406.16	18,415.52	-9.36	53.68	₪ -5.02
779	שפל	23,994.37	24,383.88	-389.51	33.94	₪ -132.20

קרן רייס מרכז לאומניות למחול - 6 - 00015057

סוג תעריף	סוג צריכה	קריאה קודמת	קריאה נוכחית	סה"כ צריכה בקוט"ש	מחיר לקוט"ש בא"ג	סה"כ לתשלום
פרטי חשבון עבור תאריכים:			31/01/22	28/12/21		
777	פסגה	63,677.49	63,864.47	-186.99	87.59	₪ -163.78
778	גבע	37,094.19	37,126.24	-32.05	53.68	₪ -17.20
779	שפל	23,978.86	24,218.79	-239.94	33.94	₪ -81.43

דר הפנר - 7 - 00015057

סוג תעריף	סוג צריכה	קריאה קודמת	קריאה נוכחית	סה"כ צריכה בקוט"ש	מחיר לקוט"ש בא"ג	סה"כ לתשלום
פרטי חשבון עבור תאריכים:			31/01/22	28/12/21		
777	פסגה	49,411.10	49,598.07	-186.98	87.59	₪ -163.77
778	גבע	26,053.05	26,071.90	-18.85	53.68	₪ -10.12
779	שפל	30,510.96	30,780.65	-269.69	33.94	₪ -91.53

דר ויינגולד - 8 - 00015057

סוג תעריף	סוג צריכה	קריאה קודמת	קריאה נוכחית	סה"כ צריכה בקוט"ש	מחיר לקוט"ש בא"ג	סה"כ לתשלום
פרטי חשבון עבור תאריכים:			31/01/22	28/12/21		
777	פסגה	75,241.69	75,429.22	-187.53	87.59	₪ -164.26
778	גבע	37,486.06	37,527.31	-41.25	53.68	₪ -22.14
779	שפל	36,784.73	37,224.98	-440.25	33.94	₪ -149.42





ח 602 - פלאפון - 2 - 00015933

סוג תעריף	סוג צריכה	קריאה קודמת	קריאה נוכחית	סה"כ צריכה בקוט"ש	מחיר לקוט"ש בא"ג	סה"כ לתשלום
פרטי חשבון עבור תאריכים:						
777	פסגה	28/12/21	31/01/22	-181.75	87.59	₪ -159.20
778	גבע	30,136.27	30,225.31	-89.04	53.68	₪ -47.80
779	שפל	90,326.80	91,003.00	-676.20	33.94	₪ -229.50

ח 603 - סלקום - 4 - 00015933

סוג תעריף	סוג צריכה	קריאה קודמת	קריאה נוכחית	סה"כ צריכה בקוט"ש	מחיר לקוט"ש בא"ג	סה"כ לתשלום
פרטי חשבון עבור תאריכים:						
777	פסגה	28/12/21	31/01/22	-174.98	87.59	₪ -153.26
778	גבע	55,434.30	55,520.71	-86.41	53.68	₪ -46.38
779	שפל	135,270.86	135,926.34	-655.49	33.94	₪ -222.47

ח 601 - פרטנר - 5 - 00015933

סוג תעריף	סוג צריכה	קריאה קודמת	קריאה נוכחית	סה"כ צריכה בקוט"ש	מחיר לקוט"ש בא"ג	סה"כ לתשלום
פרטי חשבון עבור תאריכים:						
777	פסגה	28/12/21	31/01/22	-295.50	87.59	₪ -258.83
778	גבע	36,092.99	36,232.24	-139.25	53.68	₪ -74.75
779	שפל	102,872.69	103,934.98	-1,062.29	33.94	₪ -360.54

מגה בעיר שלט קיר מזרחי - 6 - 00015933

סוג תעריף	סוג צריכה	קריאה קודמת	קריאה נוכחית	סה"כ צריכה בקוט"ש	מחיר לקוט"ש בא"ג	סה"כ לתשלום
פרטי חשבון עבור תאריכים:						
777	פסגה	28/12/21	31/01/22	-31.09	87.59	₪ -27.23
778	גבע	2,424.86	2,436.91	-12.05	53.68	₪ -6.47
779	שפל	4,938.98	5,007.16	-68.18	33.94	₪ -23.14

בזק קומה 2 - 7 - 00015933

סוג תעריף	סוג צריכה	קריאה קודמת	קריאה נוכחית	סה"כ צריכה בקוט"ש	מחיר לקוט"ש בא"ג	סה"כ לתשלום
פרטי חשבון עבור תאריכים:						
777	פסגה	28/12/21	31/01/22	-203.35	87.59	₪ -178.11
778	גבע	41,213.43	41,314.04	-100.61	53.68	₪ -54.01
779	שפל	133,523.29	134,282.25	-758.96	33.94	₪ -257.59





שומר - 1 - 00015942

סוג תעריף	סוג צריכה	קריאה קודמת	קריאה נוכחית	סה"כ צריכה בקוט"ש	מחיר לקוט"ש בא"ג	סה"כ לתשלום
פרטי חשבון עבור תאריכים:			31/01/22	28/12/21		
777	פסגה	227,717.37	228,399.22	-681.85	87.59	₪ -597.23
778	גבע	95,723.33	96,132.03	-408.70	53.68	₪ -219.39
779	שפל	108,514.60	110,545.40	-2,030.80	33.94	₪ -689.25

קופ"ח מאוחדת בלתי חיוני - 2 - 00015942

סוג תעריף	סוג צריכה	קריאה קודמת	קריאה נוכחית	סה"כ צריכה בקוט"ש	מחיר לקוט"ש בא"ג	סה"כ לתשלום
פרטי חשבון עבור תאריכים:			31/01/22	28/12/21		
777	פסגה	57,094.60	57,205.98	-111.38	87.59	₪ -97.55
778	גבע	32,249.47	32,285.82	-36.36	53.68	₪ -19.52
779	שפל	49,899.87	50,339.42	-439.55	33.94	₪ -149.18

סיטי דנט מכוני רנטגן בעמ - 5 - 00015942

סוג תעריף	סוג צריכה	קריאה קודמת	קריאה נוכחית	סה"כ צריכה בקוט"ש	מחיר לקוט"ש בא"ג	סה"כ לתשלום
פרטי חשבון עבור תאריכים:			31/01/22	28/12/21		
777	פסגה	20,868.92	21,145.04	-276.13	87.59	₪ -241.86
778	גבע	5,561.92	5,619.49	-57.58	53.68	₪ -30.91
779	שפל	17,787.12	18,639.16	-852.04	33.94	₪ -289.18

גאטרופיל- מרכזים לרפואה אסתטית - 6 - 00015942

סוג תעריף	סוג צריכה	קריאה קודמת	קריאה נוכחית	סה"כ צריכה בקוט"ש	מחיר לקוט"ש בא"ג	סה"כ לתשלום
פרטי חשבון עבור תאריכים:			31/01/22	28/12/21		
777	פסגה	12,547.70	12,635.62	-87.92	87.59	₪ -77.01
778	גבע	4,955.96	4,972.70	-16.73	53.68	₪ -8.98
779	שפל	10,302.28	10,487.21	-184.93	33.94	₪ -62.77

רב חן (שלט) - 7 - 00015942

סוג תעריף	סוג צריכה	קריאה קודמת	קריאה נוכחית	סה"כ צריכה בקוט"ש	מחיר לקוט"ש בא"ג	סה"כ לתשלום
פרטי חשבון עבור תאריכים:			31/01/22	28/12/21		
777	פסגה	6,537.51	6,595.62	-58.11	87.59	₪ -50.90
778	גבע	5,823.51	5,842.89	-19.38	53.68	₪ -10.40
779	שפל	14,714.27	14,826.00	-111.73	33.94	₪ -37.92



שילה מרפאת שיניים בוגרים - 1 - 00021212

סוג תעריף	סוג צריכה	קריאה קודמת	קריאה נוכחית	סה"כ צריכה בקוט"ש	מחיר לקוט"ש בא"ג	סה"כ לתשלום
			31/01/22	28/12/21	פרטי חשבון עבור תאריכים:	
777	פסגה	236,918.28	237,932.20	-1,013.92	87.59	₪ -888.09
778	גבע	82,940.43	83,217.14	-276.71	53.68	₪ -148.54
779	שפל	168,772.20	171,562.19	-2,789.99	33.94	₪ -946.92

שילה מרפאת שיניים ילדים - 2 - 00021212

סוג תעריף	סוג צריכה	קריאה קודמת	קריאה נוכחית	סה"כ צריכה בקוט"ש	מחיר לקוט"ש בא"ג	סה"כ לתשלום
			31/01/22	28/12/21	פרטי חשבון עבור תאריכים:	
777	פסגה	126,348.34	126,923.98	-575.64	87.59	₪ -504.20
778	גבע	39,119.81	39,258.13	-138.32	53.68	₪ -74.25
779	שפל	81,203.84	82,703.13	-1,499.29	33.94	₪ -508.86

כללית משלימה - 3 - 00021212

סוג תעריף	סוג צריכה	קריאה קודמת	קריאה נוכחית	סה"כ צריכה בקוט"ש	מחיר לקוט"ש בא"ג	סה"כ לתשלום
			31/01/22	28/12/21	פרטי חשבון עבור תאריכים:	
777	פסגה	110,852.63	111,255.58	-402.95	87.59	₪ -352.94
778	גבע	32,670.41	32,801.96	-131.55	53.68	₪ -70.62
779	שפל	68,161.82	69,228.87	-1,067.05	33.94	₪ -362.16

עו"ד יהלומי - 4 - 00021212

סוג תעריף	סוג צריכה	קריאה קודמת	קריאה נוכחית	סה"כ צריכה בקוט"ש	מחיר לקוט"ש בא"ג	סה"כ לתשלום
			31/01/22	28/12/21	פרטי חשבון עבור תאריכים:	
777	פסגה	49,536.37	49,740.88	-204.51	87.59	₪ -179.13
778	גבע	11,611.31	11,638.76	-27.45	53.68	₪ -14.73
779	שפל	34,432.22	34,916.43	-484.21	33.94	₪ -164.34

ראשי שנאי 1 חניונים - 1 - 00022166

סוג תעריף	סוג צריכה	קריאה קודמת	קריאה נוכחית	סה"כ צריכה בקוט"ש	מחיר לקוט"ש בא"ג	סה"כ לתשלום
			31/01/22	28/12/21	פרטי חשבון עבור תאריכים:	
777	פסגה	16,378,649.92	16,421,869.70	43,219.78	87.59	₪ 37,856.20
778	גבע	9,755,458.69	9,764,476.61	9,017.92	53.68	₪ 4,840.82
779	שפל	9,156,568.19	9,255,406.34	98,838.14	33.94	₪ 33,545.67



דוכן אושי אושי - 2 - 00022543

סה"כ לתשלום	מחיר לקוט"ש בא"ג	סה"כ צריכה בקוט"ש	קריאה נוכחית	קריאה קודמת	סוג צריכה	סוג תעריף
			31/01/22	28/12/21	פרטי חשבון עבור תאריכים:	
₪ -365.95	87.59	-417.80	9,334.93	8,917.14	פסגה	777
₪ -52.12	53.68	-97.09	3,786.08	3,689.00	גבע	778
₪ -327.30	33.94	-964.34	8,936.34	7,972.00	שפל	779

רה בר (דורן מיצים) - 6 - 00022543

סה"כ לתשלום	מחיר לקוט"ש בא"ג	סה"כ צריכה בקוט"ש	קריאה נוכחית	קריאה קודמת	סוג צריכה	סוג תעריף
			31/01/22	28/12/21	פרטי חשבון עבור תאריכים:	
₪ -423.85	87.59	-483.90	106,525.85	106,041.95	פסגה	777
₪ -48.86	53.68	-91.02	64,273.74	64,182.72	גבע	778
₪ -359.16	33.94	-1,058.22	119,324.00	118,265.78	שפל	779

23639-1 - 1 - 00023639

סה"כ לתשלום	מחיר לקוט"ש בא"ג	סה"כ צריכה בקוט"ש	קריאה נוכחית	קריאה קודמת	סוג צריכה	סוג תעריף
			31/01/22	28/12/21	פרטי חשבון עבור תאריכים:	
₪ -28.66	87.59	-32.72	148,887.87	148,855.14	פסגה	777
₪ -2.43	53.68	-4.53	70,645.67	70,641.14	גבע	778
₪ -14.15	33.94	-41.68	50,962.77	50,921.09	שפל	779

23639-3 - 3 - 00023639

סה"כ לתשלום	מחיר לקוט"ש בא"ג	סה"כ צריכה בקוט"ש	קריאה נוכחית	קריאה קודמת	סוג צריכה	סוג תעריף
			31/01/22	28/12/21	פרטי חשבון עבור תאריכים:	
₪ -74.54	87.59	-85.10	214,523.39	214,438.29	פסגה	777
₪ -5.93	53.68	-11.05	135,654.72	135,643.67	גבע	778
₪ -86.73	33.94	-255.54	78,775.71	78,520.17	שפל	779

23639-4 - 4 - 00023639

סה"כ לתשלום	מחיר לקוט"ש בא"ג	סה"כ צריכה בקוט"ש	קריאה נוכחית	קריאה קודמת	סוג צריכה	סוג תעריף
			31/01/22	28/12/21	פרטי חשבון עבור תאריכים:	
₪ -212.07	87.59	-242.11	201,078.43	200,836.31	פסגה	777
₪ -25.01	53.68	-46.59	134,413.92	134,367.34	גבע	778
₪ -167.82	33.94	-494.46	76,524.71	76,030.25	שפל	779



00023639 - 5 - 23639-5

סה"כ לתשלום	מחיר לקוט"ש בא"ג	סה"כ צריכה בקוט"ש	קריאה נוכחית	קריאה קודמת	סוג צריכה	סוג תעריף
			31/01/22	28/12/21	פרטי חשבון עבור תאריכים:	
₪ -29.63	87.59	-33.83	385,928.65	385,894.82	פסגה	777
₪ -2.11	53.68	-3.92	228,689.13	228,685.21	גבע	778
₪ -28.05	33.94	-82.63	110,293.89	110,211.26	שפל	779

00023639 - 6 - 23639-6

סה"כ לתשלום	מחיר לקוט"ש בא"ג	סה"כ צריכה בקוט"ש	קריאה נוכחית	קריאה קודמת	סוג צריכה	סוג תעריף
			31/01/22	28/12/21	פרטי חשבון עבור תאריכים:	
₪ -106.22	87.59	-121.27	164,274.53	164,153.26	פסגה	777
₪ -8.50	53.68	-15.84	114,429.16	114,413.32	גבע	778
₪ -223.93	33.94	-659.77	56,837.89	56,178.11	שפל	779

00023639 - 7 - 23639-7

סה"כ לתשלום	מחיר לקוט"ש בא"ג	סה"כ צריכה בקוט"ש	קריאה נוכחית	קריאה קודמת	סוג צריכה	סוג תעריף
			31/01/22	28/12/21	פרטי חשבון עבור תאריכים:	
₪ -82.82	87.59	-94.56	221,729.11	221,634.56	פסגה	777
₪ -1.88	53.68	-3.50	137,102.59	137,099.09	גבע	778
₪ -22.98	33.94	-67.70	74,846.99	74,779.29	שפל	779

00023647 - 1 - רולדין - 220 n

סה"כ לתשלום	מחיר לקוט"ש בא"ג	סה"כ צריכה בקוט"ש	קריאה נוכחית	קריאה קודמת	סוג צריכה	סוג תעריף
			31/01/22	28/12/21	פרטי חשבון עבור תאריכים:	
₪ -1,416.13	87.59	-1,616.77	751,862.06	750,245.29	פסגה	777
₪ -464.36	53.68	-865.05	581,154.34	580,289.29	גבע	778
₪ -1,813.93	33.94	-5,344.52	582,715.11	577,370.58	שפל	779

00023647 - 3 - פמינה - 222 n

סה"כ לתשלום	מחיר לקוט"ש בא"ג	סה"כ צריכה בקוט"ש	קריאה נוכחית	קריאה קודמת	סוג צריכה	סוג תעריף
			31/01/22	28/12/21	פרטי חשבון עבור תאריכים:	
₪ -285.89	87.59	-326.39	176,197.05	175,870.65	פסגה	777
₪ -19.52	53.68	-36.36	100,022.52	99,986.16	גבע	778
₪ -199.90	33.94	-588.97	55,879.48	55,290.51	שפל	779





00023647 - 4 - 23647-4

סה"כ לתשלום	מחיר לקוט"ש בא"ג	סה"כ צריכה בקוט"ש	קריאה נוכחית	קריאה קודמת	סוג צריכה	סוג תעריף
			31/01/22	28/12/21	פרטי חשבון עבור תאריכים:	
₪ -198.52	87.59	-226.65	190,786.09	190,559.45	פסגה	777
₪ -7.40	53.68	-13.78	107,390.34	107,376.55	גבע	778
₪ -126.68	33.94	-373.25	60,052.00	59,678.75	שפל	779

ח 224 - מק ס מורטי מקבוצת גולף א.ק בע"מ - 5 - 00023647

סה"כ לתשלום	מחיר לקוט"ש בא"ג	סה"כ צריכה בקוט"ש	קריאה נוכחית	קריאה קודמת	סוג צריכה	סוג תעריף
			31/01/22	28/12/21	פרטי חשבון עבור תאריכים:	
₪ -1,026.40	87.59	-1,171.83	235,885.05	234,713.23	פסגה	777
₪ -70.75	53.68	-131.79	116,790.41	116,658.61	גבע	778
₪ -726.98	33.94	-2,141.97	100,544.41	98,402.44	שפל	779

אלדו - 6 - 00023647

סה"כ לתשלום	מחיר לקוט"ש בא"ג	סה"כ צריכה בקוט"ש	קריאה נוכחית	קריאה קודמת	סוג צריכה	סוג תעריף
			31/01/22	28/12/21	פרטי חשבון עבור תאריכים:	
₪ -681.20	87.59	-777.71	304,825.97	304,048.26	פסגה	777
₪ -48.95	53.68	-91.20	164,556.42	164,465.22	גבע	778
₪ -513.77	33.94	-1,513.75	125,215.37	123,701.61	שפל	779

ח 226 - אלדו - 7 - 00023647

סה"כ לתשלום	מחיר לקוט"ש בא"ג	סה"כ צריכה בקוט"ש	קריאה נוכחית	קריאה קודמת	סוג צריכה	סוג תעריף
			31/01/22	28/12/21	פרטי חשבון עבור תאריכים:	
₪ 0.00	87.59	0.00	126,147.44	126,147.44	פסגה	777
₪ 0.00	53.68	0.00	81,662.89	81,662.89	גבע	778
₪ 0.00	33.94	0.00	47,390.56	47,390.56	שפל	779

8 - 23647-8 - 00023647

סה"כ לתשלום	מחיר לקוט"ש בא"ג	סה"כ צריכה בקוט"ש	קריאה נוכחית	קריאה קודמת	סוג צריכה	סוג תעריף
			31/01/22	28/12/21	פרטי חשבון עבור תאריכים:	
₪ -486.65	87.59	-555.60	304,441.64	303,886.04	פסגה	777
₪ -41.75	53.68	-77.77	156,814.35	156,736.57	גבע	778
₪ -589.23	33.94	-1,736.11	100,486.75	98,750.64	שפל	779



00023657 - 2 - סולתם - 302 n

סה"כ לתשלום	מחיר לקוט"ש בא"ג	סה"כ צריכה בקוט"ש	קריאה נוכחית	קריאה קודמת	סוג צריכה	סוג תעריף
			31/01/22	28/12/21	פרטי חשבון עבור תאריכים:	
₪ -341.56	87.59	-389.95	192,822.71	192,432.76	פסגה	777
₪ -28.19	53.68	-52.52	113,285.08	113,232.56	גבע	778
₪ -261.54	33.94	-770.60	84,344.33	83,573.73	שפל	779

00023657 - 3 - נופסי - 303 n

סה"כ לתשלום	מחיר לקוט"ש בא"ג	סה"כ צריכה בקוט"ש	קריאה נוכחית	קריאה קודמת	סוג צריכה	סוג תעריף
			31/01/22	28/12/21	פרטי חשבון עבור תאריכים:	
₪ -405.35	87.59	-462.78	254,399.75	253,936.97	פסגה	777
₪ -21.82	53.68	-40.64	171,198.18	171,157.53	גבע	778
₪ -252.33	33.94	-743.46	91,243.47	90,500.010	שפל	779

00023657 - 4 - פיצה גראש - 304 n

סה"כ לתשלום	מחיר לקוט"ש בא"ג	סה"כ צריכה בקוט"ש	קריאה נוכחית	קריאה קודמת	סוג צריכה	סוג תעריף
			31/01/22	28/12/21	פרטי חשבון עבור תאריכים:	
₪ -276.30	87.59	-315.44	278,767.91	278,452.47	פסגה	777
₪ -16.20	53.68	-30.17	170,601.59	170,571.42	גבע	778
₪ -130.34	33.94	-384.04	76,309.85	75,925.81	שפל	779

00023657 - 5 - דלתא - 305 n

סה"כ לתשלום	מחיר לקוט"ש בא"ג	סה"כ צריכה בקוט"ש	קריאה נוכחית	קריאה קודמת	סוג צריכה	סוג תעריף
			31/01/22	28/12/21	פרטי חשבון עבור תאריכים:	
₪ -2,158.56	87.59	-2,464.39	539,594.23	537,129.84	פסגה	777
₪ -124.31	53.68	-231.58	296,986.61	296,755.03	גבע	778
₪ -1,448.53	33.94	-4,267.90	218,569.53	214,301.63	שפל	779

TCP - 00023657 - 7

סה"כ לתשלום	מחיר לקוט"ש בא"ג	סה"כ צריכה בקוט"ש	קריאה נוכחית	קריאה קודמת	סוג צריכה	סוג תעריף
			31/01/22	28/12/21	פרטי חשבון עבור תאריכים:	
₪ -1,329.58	87.59	-1,517.96	184,612.05	183,094.09	פסגה	777
₪ -119.14	53.68	-221.95	70,476.80	70,254.85	גבע	778
₪ -823.08	33.94	-2,425.11	78,703.21	76,278.10	שפל	779



בגיר איי.אל - 4 - 00023849

סוג תעריף	סוג צריכה	קריאה קודמת	קריאה נוכחית	סה"כ צריכה בקוט"ש	מחיר לקוט"ש בא"ג	סה"כ לתשלום
פרטי חשבון עבור תאריכים:			31/01/22	28/12/21		
777	פסגה	250,840.36	251,753.36	-913.00	87.59	₪ -799.69
778	גבע	129,680.85	129,805.20	-124.35	53.68	₪ -66.75
779	שפל	119,164.04	120,869.71	-1,705.67	33.94	₪ -578.91

ח 207 - אופטיקה הלפרין - 6 - 00023849

סוג תעריף	סוג צריכה	קריאה קודמת	קריאה נוכחית	סה"כ צריכה בקוט"ש	מחיר לקוט"ש בא"ג	סה"כ לתשלום
פרטי חשבון עבור תאריכים:			31/01/22	28/12/21		
777	פסגה	213,259.54	213,628.51	-368.97	87.59	₪ -323.18
778	גבע	142,178.95	142,221.38	-42.43	53.68	₪ -22.78
779	שפל	72,892.71	73,605.39	-712.68	33.94	₪ -241.88

ח 207 א' - ברא צמחים - 7 - 00023849

סוג תעריף	סוג צריכה	קריאה קודמת	קריאה נוכחית	סה"כ צריכה בקוט"ש	מחיר לקוט"ש בא"ג	סה"כ לתשלום
פרטי חשבון עבור תאריכים:			31/01/22	28/12/21		
777	פסגה	371,152.50	371,507.94	-355.45	87.59	₪ -311.34
778	גבע	205,021.35	205,055.38	-34.03	53.68	₪ -18.27
779	שפל	138,722.41	139,318.40	-595.99	33.94	₪ -202.28

ח 206 - קרייזי לין - 8 - 00023849

סוג תעריף	סוג צריכה	קריאה קודמת	קריאה נוכחית	סה"כ צריכה בקוט"ש	מחיר לקוט"ש בא"ג	סה"כ לתשלום
פרטי חשבון עבור תאריכים:			31/01/22	28/12/21		
777	פסגה	98,156.39	99,094.65	-938.26	87.59	₪ -821.82
778	גבע	40,268.66	40,384.96	-116.30	53.68	₪ -62.43
779	שפל	48,798.82	50,713.38	-1,914.56	33.94	₪ -649.80

ח 235 - 23850-2 - 2 - 00023850

סוג תעריף	סוג צריכה	קריאה קודמת	קריאה נוכחית	סה"כ צריכה בקוט"ש	מחיר לקוט"ש בא"ג	סה"כ לתשלום
פרטי חשבון עבור תאריכים:			31/01/22	28/12/21		
777	פסגה	355,719.92	356,589.89	-869.97	87.59	₪ -762.01
778	גבע	214,708.94	214,801.38	-92.44	53.68	₪ -49.62
779	שפל	228,204.54	229,749.29	-1,544.76	33.94	₪ -524.29





00023850 - 3 - 23850-3 - 236 n

סה"כ לתשלום	מחיר לקוט"ש בא"ג	סה"כ צריכה בקוט"ש	קריאה נוכחית	קריאה קודמת	סוג צריכה	סוג תעריף
			31/01/22	28/12/21	פרטי חשבון עבור תאריכים:	
₪ -267.97	87.59	-305.94	155,769.93	155,464.00	פסגה	777
₪ -15.12	53.68	-28.17	86,725.11	86,696.94	גבע	778
₪ -182.73	33.94	-538.38	51,354.74	50,816.36	שפל	779

00023850 - 4 - 23850-4 - 237 n

סה"כ לתשלום	מחיר לקוט"ש בא"ג	סה"כ צריכה בקוט"ש	קריאה נוכחית	קריאה קודמת	סוג צריכה	סוג תעריף
			31/01/22	28/12/21	פרטי חשבון עבור תאריכים:	
₪ -300.10	87.59	-342.62	151,434.65	151,092.03	פסגה	777
₪ -18.68	53.68	-34.79	89,199.28	89,164.48	גבע	778
₪ -178.79	33.94	-526.78	70,393.79	69,867.02	שפל	779

00023850 - 5 - 23850-5 - 238 n

סה"כ לתשלום	מחיר לקוט"ש בא"ג	סה"כ צריכה בקוט"ש	קריאה נוכחית	קריאה קודמת	סוג צריכה	סוג תעריף
			31/01/22	28/12/21	פרטי חשבון עבור תאריכים:	
₪ -300.18	87.59	-342.71	169,544.80	169,202.09	פסגה	777
₪ -22.37	53.68	-41.67	94,175.38	94,133.71	גבע	778
₪ -185.74	33.94	-547.26	66,249.67	65,702.42	שפל	779

00023850 - 6 - דיסני - 239 n

סה"כ לתשלום	מחיר לקוט"ש בא"ג	סה"כ צריכה בקוט"ש	קריאה נוכחית	קריאה קודמת	סוג צריכה	סוג תעריף
			31/01/22	28/12/21	פרטי חשבון עבור תאריכים:	
₪ -542.62	87.59	-619.50	356,804.57	356,185.07	פסגה	777
₪ -68.95	53.68	-128.44	220,344.90	220,216.46	גבע	778
₪ -524.11	33.94	-1,544.22	218,262.23	216,718.01	שפל	779

00023857 - 1 - הוניגמן ילדים - 227 n

סה"כ לתשלום	מחיר לקוט"ש בא"ג	סה"כ צריכה בקוט"ש	קריאה נוכחית	קריאה קודמת	סוג צריכה	סוג תעריף
			31/01/22	28/12/21	פרטי חשבון עבור תאריכים:	
₪ -183.20	87.59	-209.16	419,074.80	418,865.64	פסגה	777
₪ -9.34	53.68	-17.40	233,203.36	233,185.95	גבע	778
₪ -132.54	33.94	-390.52	148,179.15	147,788.64	שפל	779





סליו - 2 - 00023857

סוג תעריף	סוג צריכה	קריאה קודמת	קריאה נוכחית	סה"כ צריכה בקוט"ש	מחיר לקוט"ש בא"ג	סה"כ לתשלום
			31/01/22	28/12/21	פרטי חשבון עבור תאריכים:	
777	פסגה	344,776.90	345,725.52	-948.62	87.59	₪ -830.90
778	גבע	171,894.90	172,006.00	-111.10	53.68	₪ -59.64
779	שפל	153,450.14	154,953.12	-1,502.98	33.94	₪ -510.11

ח 228 - קאסטרו מן - 3 - 00023857

סוג תעריף	סוג צריכה	קריאה קודמת	קריאה נוכחית	סה"כ צריכה בקוט"ש	מחיר לקוט"ש בא"ג	סה"כ לתשלום
			31/01/22	28/12/21	פרטי חשבון עבור תאריכים:	
777	פסגה	2,652,020.97	2,658,569.34	-6,548.37	87.59	₪ -5,735.72
778	גבע	1,681,104.17	1,681,671.44	-567.27	53.68	₪ -304.51
779	שפל	1,014,087.36	1,025,094.67	-11,007.31	33.94	₪ -3,735.88

ח 231 - טוונטי פור סבן - 6 - 00023857

סוג תעריף	סוג צריכה	קריאה קודמת	קריאה נוכחית	סה"כ צריכה בקוט"ש	מחיר לקוט"ש בא"ג	סה"כ לתשלום
			31/01/22	28/12/21	פרטי חשבון עבור תאריכים:	
777	פסגה	530,417.94	531,409.21	-991.27	87.59	₪ -868.25
778	גבע	323,610.06	323,728.88	-118.82	53.68	₪ -63.78
779	שפל	200,497.27	202,110.55	-1,613.27	33.94	₪ -547.55

ח 233 - סימפל - 7 - 00023857

סוג תעריף	סוג צריכה	קריאה קודמת	קריאה נוכחית	סה"כ צריכה בקוט"ש	מחיר לקוט"ש בא"ג	סה"כ לתשלום
			31/01/22	28/12/21	פרטי חשבון עבור תאריכים:	
777	פסגה	168,773.65	168,773.65	0.00	87.59	₪ 0.00
778	גבע	94,537.09	94,537.09	0.00	53.68	₪ 0.00
779	שפל	51,641.03	51,641.03	0.00	33.94	₪ 0.00

ח 234 א - ביילי האוס - 8 - 00023857

סוג תעריף	סוג צריכה	קריאה קודמת	קריאה נוכחית	סה"כ צריכה בקוט"ש	מחיר לקוט"ש בא"ג	סה"כ לתשלום
			31/01/22	28/12/21	פרטי חשבון עבור תאריכים:	
777	פסגה	246,406.27	247,149.40	-743.14	87.59	₪ -650.91
778	גבע	130,846.57	130,928.66	-82.09	53.68	₪ -44.07
779	שפל	99,621.80	100,781.72	-1,159.92	33.94	₪ -393.68



ח 316-317 - ארומה - 1 - 00023923

סוג תעריף	סוג צריכה	קריאה קודמת	קריאה נוכחית	סה"כ צריכה בקוט"ש	מחיר לקוט"ש בא"ג	סה"כ לתשלום
			31/01/22	28/12/21	פרטי חשבון עבור תאריכים:	
777	פסגה	1,141,277.18	1,144,651.03	-3,373.85	87.59	₪ -2,955.16
778	גבע	807,829.64	809,162.38	-1,332.74	53.68	₪ -715.41
779	שפל	802,309.40	810,944.70	-8,635.30	33.94	₪ -2,930.82

ח 320 - חנות יעקובוב - 4 - 00023923

סוג תעריף	סוג צריכה	קריאה קודמת	קריאה נוכחית	סה"כ צריכה בקוט"ש	מחיר לקוט"ש בא"ג	סה"כ לתשלום
			31/01/22	28/12/21	פרטי חשבון עבור תאריכים:	
777	פסגה	233,038.40	233,426.57	-388.18	87.59	₪ -340.00
778	גבע	138,785.85	138,822.85	-37.00	53.68	₪ -19.86
779	שפל	109,964.43	110,520.09	-555.66	33.94	₪ -188.59

ח 321 - טבע נאות - 5 - 00023923

סוג תעריף	סוג צריכה	קריאה קודמת	קריאה נוכחית	סה"כ צריכה בקוט"ש	מחיר לקוט"ש בא"ג	סה"כ לתשלום
			31/01/22	28/12/21	פרטי חשבון עבור תאריכים:	
777	פסגה	156,555.70	157,070.59	-514.89	87.59	₪ -450.99
778	גבע	80,641.37	80,705.61	-64.24	53.68	₪ -34.48
779	שפל	45,188.25	45,918.19	-729.95	33.94	₪ -247.74

ח 322 - באג - 6 - 00023923

סוג תעריף	סוג צריכה	קריאה קודמת	קריאה נוכחית	סה"כ צריכה בקוט"ש	מחיר לקוט"ש בא"ג	סה"כ לתשלום
			31/01/22	28/12/21	פרטי חשבון עבור תאריכים:	
777	פסגה	301,174.92	301,739.52	-564.60	87.59	₪ -494.53
778	גבע	156,784.86	156,856.47	-71.62	53.68	₪ -38.44
779	שפל	157,737.29	158,780.78	-1,043.49	33.94	₪ -354.16

ריקושט קומה 3 - 7 - 00023923

סוג תעריף	סוג צריכה	קריאה קודמת	קריאה נוכחית	סה"כ צריכה בקוט"ש	מחיר לקוט"ש בא"ג	סה"כ לתשלום
			31/01/22	28/12/21	פרטי חשבון עבור תאריכים:	
777	פסגה	191,882.52	193,103.84	-1,221.32	87.59	₪ -1,069.76
778	גבע	69,970.35	70,071.71	-101.36	53.68	₪ -54.41
779	שפל	73,344.54	75,291.98	-1,947.44	33.94	₪ -660.96



00023923 - 8 - 23923-8

סה"כ לתשלום	מחיר לקוט"ש בא"ג	סה"כ צריכה בקוט"ש	קריאה נוכחית	קריאה קודמת	סוג צריכה	סוג תעריף
			31/01/22	28/12/21	פרטי חשבון עבור תאריכים:	
₪ -2,001.51	87.59	-2,285.09	303,193.44	300,908.35	פסגה	777
₪ -597.26	53.68	-1,112.63	204,900.08	203,787.45	גבע	778
₪ -2,599.06	33.94	-7,657.80	304,721.43	297,063.63	שפל	779

00023924 - 3 - 314-5 אייץ אנד או - 3

סה"כ לתשלום	מחיר לקוט"ש בא"ג	סה"כ צריכה בקוט"ש	קריאה נוכחית	קריאה קודמת	סוג צריכה	סוג תעריף
			31/01/22	28/12/21	פרטי חשבון עבור תאריכים:	
₪ -4,240.75	87.59	-4,841.60	2,410,811.74	2,405,970.14	פסגה	777
₪ -356.15	53.68	-663.48	1,373,641.58	1,372,978.10	גבע	778
₪ -2,902.04	33.94	-8,550.51	778,095.37	769,544.86	שפל	779

00023929 - 5 - ניקי - 327 n

סה"כ לתשלום	מחיר לקוט"ש בא"ג	סה"כ צריכה בקוט"ש	קריאה נוכחית	קריאה קודמת	סוג צריכה	סוג תעריף
			31/01/22	28/12/21	פרטי חשבון עבור תאריכים:	
₪ -148.93	87.59	-170.03	208,650.26	208,480.23	פסגה	777
₪ -9.86	53.68	-18.37	120,795.89	120,777.52	גבע	778
₪ -88.18	33.94	-259.81	71,075.67	70,815.86	שפל	779

00023929 - 6 - הלד צילום - 328 n

סה"כ לתשלום	מחיר לקוט"ש בא"ג	סה"כ צריכה בקוט"ש	קריאה נוכחית	קריאה קודמת	סוג צריכה	סוג תעריף
			31/01/22	28/12/21	פרטי חשבון עבור תאריכים:	
₪ -252.27	87.59	-288.02	251,325.56	251,037.54	פסגה	777
₪ -14.18	53.68	-26.42	133,338.95	133,312.53	גבע	778
₪ -165.03	33.94	-486.25	83,525.84	83,039.59	שפל	779

00023930 - 1 - רזילי - 208 n

סה"כ לתשלום	מחיר לקוט"ש בא"ג	סה"כ צריכה בקוט"ש	קריאה נוכחית	קריאה קודמת	סוג צריכה	סוג תעריף
			31/01/22	28/12/21	פרטי חשבון עבור תאריכים:	
₪ -369.20	87.59	-421.51	165,338.39	164,916.88	פסגה	777
₪ -32.55	53.68	-60.63	89,838.04	89,777.42	גבע	778
₪ -318.42	33.94	-938.20	56,455.24	55,517.04	שפל	779





ח 209 - פעלטון - 2 - 00023930

סוג תעריף	סוג צריכה	קריאה קודמת	קריאה נוכחית	סה"כ צריכה בקוט"ש	מחיר לקוט"ש בא"ג	סה"כ לתשלום
פרטי חשבון עבור תאריכים:						
777	פסגה	28/12/21	31/01/22	-535.34	87.59	₪ -468.90
778	גבע	127,453.09	127,496.14	-43.05	53.68	₪ -23.11
779	שפל	74,231.81	75,387.83	-1,156.02	33.94	₪ -392.35

ח 210 - אדיס - 3 - 00023930

סוג תעריף	סוג צריכה	קריאה קודמת	קריאה נוכחית	סה"כ צריכה בקוט"ש	מחיר לקוט"ש בא"ג	סה"כ לתשלום
פרטי חשבון עבור תאריכים:						
777	פסגה	28/12/21	31/01/22	-500.35	87.59	₪ -438.25
778	גבע	160,185.55	160,238.60	-53.04	53.68	₪ -28.47
779	שפל	92,625.50	93,475.42	-849.92	33.94	₪ -288.46

ח 211 - אריסטו שמת ק.2 - 4 - 00023930

סוג תעריף	סוג צריכה	קריאה קודמת	קריאה נוכחית	סה"כ צריכה בקוט"ש	מחיר לקוט"ש בא"ג	סה"כ לתשלום
פרטי חשבון עבור תאריכים:						
777	פסגה	28/12/21	31/01/22	-741.33	87.59	₪ -649.33
778	גבע	149,183.74	149,238.23	-54.48	53.68	₪ -29.25
779	שפל	98,283.70	99,428.07	-1,144.38	33.94	₪ -388.40

ח 213 א - ביטיפיל - 5 - 00023930

סוג תעריף	סוג צריכה	קריאה קודמת	קריאה נוכחית	סה"כ צריכה בקוט"ש	מחיר לקוט"ש בא"ג	סה"כ לתשלום
פרטי חשבון עבור תאריכים:						
777	פסגה	28/12/21	31/01/22	0.00	87.59	₪ 0.00
778	גבע	109,154.07	109,154.07	0.00	53.68	₪ 0.00
779	שפל	101,306.85	101,306.85	0.00	33.94	₪ 0.00

ח 213 ב - סטורי 911 - 6 - 00023930

סוג תעריף	סוג צריכה	קריאה קודמת	קריאה נוכחית	סה"כ צריכה בקוט"ש	מחיר לקוט"ש בא"ג	סה"כ לתשלום
פרטי חשבון עבור תאריכים:						
777	פסגה	28/12/21	31/01/22	-521.33	87.59	₪ -456.63
778	גבע	153,915.32	153,963.92	-48.60	53.68	₪ -26.09
779	שפל	92,894.48	93,694.29	-799.81	33.94	₪ -271.46



מגנו חדש - 8 - 00023930

סה"כ לתשלום	מחיר לקוט"ש בא"ג	סה"כ צריכה בקוט"ש	קריאה נוכחית	קריאה קודמת	סוג צריכה	סוג תעריף
			31/01/22	28/12/21	פרטי חשבון עבור תאריכים:	
₪ -2,333.77	87.59	-2,664.43	337,580.13	334,915.71	פסגה	777
₪ -216.40	53.68	-403.14	190,153.76	189,750.62	גבע	778
₪ -1,514.17	33.94	-4,461.31	200,390.17	195,928.86	שפל	779

מסעדת טיטו - 6 - 00023932

סה"כ לתשלום	מחיר לקוט"ש בא"ג	סה"כ צריכה בקוט"ש	קריאה נוכחית	קריאה קודמת	סוג צריכה	סוג תעריף
			31/01/22	28/12/21	פרטי חשבון עבור תאריכים:	
₪ 0.00	87.59	0.00	390,429.05	390,429.05	פסגה	777
₪ 0.00	53.68	0.00	198,944.83	198,944.83	גבע	778
₪ 0.00	33.94	0.00	422,606.74	422,606.74	שפל	779

פוקס הום - 7 - 00023932

סה"כ לתשלום	מחיר לקוט"ש בא"ג	סה"כ צריכה בקוט"ש	קריאה נוכחית	קריאה קודמת	סוג צריכה	סוג תעריף
			31/01/22	28/12/21	פרטי חשבון עבור תאריכים:	
₪ -2,685.47	87.59	-3,065.95	82,075.08	79,009.13	פסגה	777
₪ -274.73	53.68	-511.79	38,250.10	37,738.31	גבע	778
₪ -2,005.34	33.94	-5,908.50	48,445.10	42,536.60	שפל	779

111 n - 1 - 00023935

סה"כ לתשלום	מחיר לקוט"ש בא"ג	סה"כ צריכה בקוט"ש	קריאה נוכחית	קריאה קודמת	סוג צריכה	סוג תעריף
			31/01/22	28/12/21	פרטי חשבון עבור תאריכים:	
₪ -733.10	87.59	-836.97	378,400.12	377,563.16	פסגה	777
₪ -43.51	53.68	-81.05	238,442.12	238,361.07	גבע	778
₪ -510.97	33.94	-1,505.51	156,710.57	155,205.06	שפל	779

112 n א - יוליו - 2 - 00023935

סה"כ לתשלום	מחיר לקוט"ש בא"ג	סה"כ צריכה בקוט"ש	קריאה נוכחית	קריאה קודמת	סוג צריכה	סוג תעריף
			31/01/22	28/12/21	פרטי חשבון עבור תאריכים:	
₪ -125.63	87.59	-143.43	157,757.88	157,614.45	פסגה	777
₪ -6.71	53.68	-12.50	86,839.26	86,826.76	גבע	778
₪ -76.84	33.94	-226.40	55,070.66	54,844.27	שפל	779



ח 113 - סטודיו פשה - 3 - 00023935

סוג תעריף	סוג צריכה	קריאה קודמת	קריאה נוכחית	סה"כ צריכה בקוט"ש	מחיר לקוט"ש בא"ג	סה"כ לתשלום
פרטי חשבון עבור תאריכים:						
777	פסגה	28/12/21	31/01/22	-526.67	87.59	₪ -461.31
778	גבע	125,788.52	125,840.68	-52.16	53.68	₪ -28.00
779	שפל	60,384.03	61,229.39	-845.36	33.94	₪ -286.92

ח 114 - קליגולה - 4 - 00023935

סוג תעריף	סוג צריכה	קריאה קודמת	קריאה נוכחית	סה"כ צריכה בקוט"ש	מחיר לקוט"ש בא"ג	סה"כ לתשלום
פרטי חשבון עבור תאריכים:						
777	פסגה	28/12/21	31/01/22	-461.73	87.59	₪ -404.43
778	גבע	98,316.36	98,394.70	-78.34	53.68	₪ -42.05
779	שפל	89,904.19	90,816.82	-912.63	33.94	₪ -309.75

ח 115 - צומת ספרים - 5 - 00023935

סוג תעריף	סוג צריכה	קריאה קודמת	קריאה נוכחית	סה"כ צריכה בקוט"ש	מחיר לקוט"ש בא"ג	סה"כ לתשלום
פרטי חשבון עבור תאריכים:						
777	פסגה	28/12/21	31/01/22	-448.38	87.59	₪ -392.73
778	גבע	129,383.13	129,419.57	-36.45	53.68	₪ -19.57
779	שפל	99,854.52	100,543.93	-689.41	33.94	₪ -233.98

ח 116 - סבון של פעם - 6 - 00023935

סוג תעריף	סוג צריכה	קריאה קודמת	קריאה נוכחית	סה"כ צריכה בקוט"ש	מחיר לקוט"ש בא"ג	סה"כ לתשלום
פרטי חשבון עבור תאריכים:						
777	פסגה	28/12/21	31/01/22	-468.34	87.59	₪ -410.22
778	גבע	80,684.77	80,726.52	-41.75	53.68	₪ -22.41
779	שפל	60,823.65	61,576.61	-752.96	33.94	₪ -255.55

ח 117 מיננה - 7 - 00023935

סוג תעריף	סוג צריכה	קריאה קודמת	קריאה נוכחית	סה"כ צריכה בקוט"ש	מחיר לקוט"ש בא"ג	סה"כ לתשלום
פרטי חשבון עבור תאריכים:						
777	פסגה	28/12/21	31/01/22	-422.91	87.59	₪ -370.43
778	גבע	90,014.43	90,043.50	-29.08	53.68	₪ -15.61
779	שפל	63,793.24	64,368.00	-574.76	33.94	₪ -195.07



ח 112 - איל מקיאג - 8 - 00023935

סוג תעריף	סוג צריכה	קריאה קודמת	קריאה נוכחית	סה"כ צריכה בקוט"ש	מחיר לקוט"ש בא"ג	סה"כ לתשלום
פרטי חשבון עבור תאריכים:						
		28/12/21	31/01/22			
777	פסגה	301,919.21	302,692.65	-773.44	87.59	₪ -677.46
778	גבע	158,761.98	158,839.13	-77.15	53.68	₪ -41.42
779	שפל	97,287.37	98,541.08	-1,253.71	33.94	₪ -425.51

ח 141 - אפרודיטה - 2 - 00023936

סוג תעריף	סוג צריכה	קריאה קודמת	קריאה נוכחית	סה"כ צריכה בקוט"ש	מחיר לקוט"ש בא"ג	סה"כ לתשלום
פרטי חשבון עבור תאריכים:						
		28/12/21	31/01/22			
777	פסגה	195,345.18	195,504.58	-159.41	87.59	₪ -139.62
778	גבע	114,125.72	114,160.66	-34.95	53.68	₪ -18.76
779	שפל	60,903.79	61,259.94	-356.15	33.94	₪ -120.88

ח 247 - רנואר - 4 - 00023936

סוג תעריף	סוג צריכה	קריאה קודמת	קריאה נוכחית	סה"כ צריכה בקוט"ש	מחיר לקוט"ש בא"ג	סה"כ לתשלום
פרטי חשבון עבור תאריכים:						
		28/12/21	31/01/22			
777	פסגה	526,637.90	529,202.17	-2,564.26	87.59	₪ -2,246.04
778	גבע	244,989.78	245,266.58	-276.80	53.68	₪ -148.59
779	שפל	242,192.39	246,612.77	-4,420.38	33.94	₪ -1,500.28

ח 142 - אירוסול - 6 - 00023936

סוג תעריף	סוג צריכה	קריאה קודמת	קריאה נוכחית	סה"כ צריכה בקוט"ש	מחיר לקוט"ש בא"ג	סה"כ לתשלום
פרטי חשבון עבור תאריכים:						
		28/12/21	31/01/22			
777	פסגה	182,815.39	183,098.61	-283.22	87.59	₪ -248.07
778	גבע	99,244.57	99,281.52	-36.95	53.68	₪ -19.84
779	שפל	60,834.68	61,442.99	-608.31	33.94	₪ -206.46

ח 311 - ללין - 1 - 00023937

סוג תעריף	סוג צריכה	קריאה קודמת	קריאה נוכחית	סה"כ צריכה בקוט"ש	מחיר לקוט"ש בא"ג	סה"כ לתשלום
פרטי חשבון עבור תאריכים:						
		28/12/21	31/01/22			
777	פסגה	240,975.25	241,765.33	-790.09	87.59	₪ -692.04
778	גבע	125,781.40	125,901.23	-119.83	53.68	₪ -64.32
779	שפל	104,035.29	105,487.66	-1,452.37	33.94	₪ -492.94



00023937 - 2 - זמן - 312 n

סה"כ לתשלום	מחיר לקוט"ש בא"ג	סה"כ צריכה בקוט"ש	קריאה נוכחית	קריאה קודמת	סוג צריכה	סוג תעריף
			31/01/22	28/12/21	פרטי חשבון עבור תאריכים:	
₪ -320.06	87.59	-365.41	152,836.62	152,471.22	פסגה	777
₪ -14.31	53.68	-26.65	83,785.04	83,758.39	גבע	778
₪ -264.29	33.94	-778.69	53,553.39	52,774.70	שפל	779

00023937 - 3 - ביג טויס - 313 n

סה"כ לתשלום	מחיר לקוט"ש בא"ג	סה"כ צריכה בקוט"ש	קריאה נוכחית	קריאה קודמת	סוג צריכה	סוג תעריף
			31/01/22	28/12/21	פרטי חשבון עבור תאריכים:	
₪ -883.24	87.59	-1,008.38	89,055.26	88,046.88	פסגה	777
₪ -43.35	53.68	-80.76	323,927.64	323,846.88	גבע	778
₪ -549.75	33.94	-1,619.78	184,237.40	182,617.62	שפל	779

00023939 - 1 - הודיס - 128 n

סה"כ לתשלום	מחיר לקוט"ש בא"ג	סה"כ צריכה בקוט"ש	קריאה נוכחית	קריאה קודמת	סוג צריכה	סוג תעריף
			31/01/22	28/12/21	פרטי חשבון עבור תאריכים:	
₪ -532.25	87.59	-607.66	268,383.29	267,775.63	פסגה	777
₪ -37.72	53.68	-70.27	147,854.15	147,783.88	גבע	778
₪ -339.00	33.94	-998.83	120,868.35	119,869.52	שפל	779

00023939 - 2 - ורדינון - 129 n

סה"כ לתשלום	מחיר לקוט"ש בא"ג	סה"כ צריכה בקוט"ש	קריאה נוכחית	קריאה קודמת	סוג צריכה	סוג תעריף
			31/01/22	28/12/21	פרטי חשבון עבור תאריכים:	
₪ -685.43	87.59	-782.55	351,398.24	350,615.70	פסגה	777
₪ -33.82	53.68	-63.01	187,019.29	186,956.28	גבע	778
₪ -409.39	33.94	-1,206.22	125,230.50	124,024.28	שפל	779

00023939 - 3 - דניאל גירל - 130 n

סה"כ לתשלום	מחיר לקוט"ש בא"ג	סה"כ צריכה בקוט"ש	קריאה נוכחית	קריאה קודמת	סוג צריכה	סוג תעריף
			31/01/22	28/12/21	פרטי חשבון עבור תאריכים:	
₪ -283.38	87.59	-323.53	229,382.34	229,058.81	פסגה	777
₪ -18.77	53.68	-34.97	137,045.57	137,010.60	גבע	778
₪ -173.08	33.94	-509.95	78,571.24	78,061.29	שפל	779





ח 131 - פיקס שיווק מותגים בעמ - 4 - 00023939

סוג תעריף	סוג צריכה	קריאה קודמת	קריאה נוכחית	סה"כ צריכה בקוט"ש	מחיר לקוט"ש בא"ג	סה"כ לתשלום
פרטי חשבון עבור תאריכים:						
		28/12/21	31/01/22			
777	פסגה	308,412.08	308,926.12	-514.04	87.59	₪ -450.25
778	גבע	169,350.22	169,394.42	-44.20	53.68	₪ -23.73
779	שפל	78,680.22	79,399.83	-719.61	33.94	₪ -244.24

ח 132 - אופטיקה הדור השלישי - 5 - 00023939

סוג תעריף	סוג צריכה	קריאה קודמת	קריאה נוכחית	סה"כ צריכה בקוט"ש	מחיר לקוט"ש בא"ג	סה"כ לתשלום
פרטי חשבון עבור תאריכים:						
		28/12/21	31/01/22			
777	פסגה	307,531.00	308,148.56	-617.56	87.59	₪ -540.92
778	גבע	171,000.21	171,105.90	-105.69	53.68	₪ -56.74
779	שפל	113,564.75	114,798.41	-1,233.66	33.94	₪ -418.70

ח 133 - סופר פארם - 6 - 00023939

סוג תעריף	סוג צריכה	קריאה קודמת	קריאה נוכחית	סה"כ צריכה בקוט"ש	מחיר לקוט"ש בא"ג	סה"כ לתשלום
פרטי חשבון עבור תאריכים:						
		28/12/21	31/01/22			
777	פסגה	2,471,270.52	2,477,362.20	-6,091.67	87.59	₪ -5,335.70
778	גבע	1,513,035.44	1,514,677.61	-1,642.18	53.68	₪ -881.52
779	שפל	1,298,035.91	1,312,297.75	-14,261.84	33.94	₪ -4,840.47

ח 023939-8 - 00023939

סוג תעריף	סוג צריכה	קריאה קודמת	קריאה נוכחית	סה"כ צריכה בקוט"ש	מחיר לקוט"ש בא"ג	סה"כ לתשלום
פרטי חשבון עבור תאריכים:						
		28/12/21	31/01/22			
777	פסגה	254,536.94	254,878.02	-341.09	87.59	₪ -298.76
778	גבע	142,949.29	143,013.84	-64.54	53.68	₪ -34.65
779	שפל	75,152.45	75,859.79	-707.34	33.94	₪ -240.07

ח 307 א' - סוויט טיים - 2 - 00023941

סוג תעריף	סוג צריכה	קריאה קודמת	קריאה נוכחית	סה"כ צריכה בקוט"ש	מחיר לקוט"ש בא"ג	סה"כ לתשלום
פרטי חשבון עבור תאריכים:						
		28/12/21	31/01/22			
777	פסגה	177,016.20	177,016.20	-0.0005	87.59	₪ -0.00
778	גבע	94,346.38	94,346.38	0.00	53.68	₪ 0.00
779	שפל	46,188.38	46,188.38	0.001	33.94	₪ 0.00



00023941 - 4 - שילב - 309 n

סה"כ לתשלום	מחיר לקוט"ש בא"ג	סה"כ צריכה בקוט"ש	קריאה נוכחית	קריאה קודמת	סוג צריכה	סוג תעריף
			31/01/22	28/12/21	פרטי חשבון עבור תאריכים:	
₪ -1,287.17	87.59	-1,469.54	430,285.27	428,815.73	פסגה	777
₪ -119.06	53.68	-221.80	234,695.77	234,473.96	גבע	778
₪ -888.28	33.94	-2,617.22	165,879.82	163,262.60	שפל	779

00023941 - 5 - קרביץ - 310 n

סה"כ לתשלום	מחיר לקוט"ש בא"ג	סה"כ צריכה בקוט"ש	קריאה נוכחית	קריאה קודמת	סוג צריכה	סוג תעריף
			31/01/22	28/12/21	פרטי חשבון עבור תאריכים:	
₪ -516.30	87.59	-589.45	429,097.77	428,508.32	פסגה	777
₪ -31.67	53.68	-59.00	214,552.86	214,493.86	גבע	778
₪ -339.39	33.94	-999.97	142,132.44	141,132.47	שפל	779

00023941 - 6 - 307 n

סה"כ לתשלום	מחיר לקוט"ש בא"ג	סה"כ צריכה בקוט"ש	קריאה נוכחית	קריאה קודמת	סוג צריכה	סוג תעריף
			31/01/22	28/12/21	פרטי חשבון עבור תאריכים:	
₪ -1,170.83	87.59	-1,336.72	157,550.22	156,213.50	פסגה	777
₪ -155.70	53.68	-290.05	90,108.00	89,817.95	גבע	778
₪ -971.75	33.94	-2,863.15	51,367.39	48,504.24	שפל	779

00023941 - 7 - בלאק - 307 n

סה"כ לתשלום	מחיר לקוט"ש בא"ג	סה"כ צריכה בקוט"ש	קריאה נוכחית	קריאה קודמת	סוג צריכה	סוג תעריף
			31/01/22	28/12/21	פרטי חשבון עבור תאריכים:	
₪ -3,441.50	87.59	-3,929.10	225,950.52	222,021.42	פסגה	777
₪ -726.53	53.68	-1,353.45	113,922.25	112,568.80	גבע	778
₪ -3,634.07	33.94	-10,707.35	285,572.71	274,865.37	שפל	779

00023941 - 8 - סחוט - א' - 1604 n

סה"כ לתשלום	מחיר לקוט"ש בא"ג	סה"כ צריכה בקוט"ש	קריאה נוכחית	קריאה קודמת	סוג צריכה	סוג תעריף
			31/01/22	28/12/21	פרטי חשבון עבור תאריכים:	
₪ -742.98	87.59	-848.24	136,176.01	135,327.77	פסגה	777
₪ -143.09	53.68	-266.57	80,847.16	80,580.59	גבע	778
₪ -771.80	33.94	-2,274.01	157,475.81	155,201.80	שפל	779



בלאק - 2 - 00023944

סוג תעריף	סוג צריכה	קריאה קודמת	קריאה נוכחית	סה"כ צריכה בקוט"ש	מחיר לקוט"ש בא"ג	סה"כ לתשלום
פרטי חשבון עבור תאריכים:						
777	פסגה	28/12/21	31/01/22	0.00	87.59	0.00 ₪
778	גבע	7,429.94	7,429.94	0.00	53.68	0.00 ₪
779	שפל	4,183.29	4,183.29	-0.0005	33.94	-0.00 ₪

ח 118 אירוקה - 1 - 00023945

סוג תעריף	סוג צריכה	קריאה קודמת	קריאה נוכחית	סה"כ צריכה בקוט"ש	מחיר לקוט"ש בא"ג	סה"כ לתשלום
פרטי חשבון עבור תאריכים:						
777	פסגה	28/12/21	31/01/22	-300.64	87.59	-263.33 ₪
778	גבע	126,984.66	127,020.44	-35.78	53.68	-19.21 ₪
779	שפל	78,821.46	79,389.51	-568.05	33.94	-192.79 ₪

ח 119 א - דניאלה להבי - 2 - 00023945

סוג תעריף	סוג צריכה	קריאה קודמת	קריאה נוכחית	סה"כ צריכה בקוט"ש	מחיר לקוט"ש בא"ג	סה"כ לתשלום
פרטי חשבון עבור תאריכים:						
777	פסגה	28/12/21	31/01/22	-339.12	87.59	-297.04 ₪
778	גבע	81,476.19	81,564.51	-88.32	53.68	-47.41 ₪
779	שפל	102,749.03	103,683.38	-934.35	33.94	-317.12 ₪

ח 120 - הר קפה - 3 - 00023945

סוג תעריף	סוג צריכה	קריאה קודמת	קריאה נוכחית	סה"כ צריכה בקוט"ש	מחיר לקוט"ש בא"ג	סה"כ לתשלום
פרטי חשבון עבור תאריכים:						
777	פסגה	28/12/21	31/01/22	0.00	87.59	0.00 ₪
778	גבע	1,009,286.61	1,009,286.61	0.004	53.68	0.00 ₪
779	שפל	1,178,574.20	1,178,574.20	-0.008	33.94	-0.00 ₪

מחטן ארקפה - 6 - 00023945

סוג תעריף	סוג צריכה	קריאה קודמת	קריאה נוכחית	סה"כ צריכה בקוט"ש	מחיר לקוט"ש בא"ג	סה"כ לתשלום
פרטי חשבון עבור תאריכים:						
777	פסגה	28/12/21	31/01/22	-401.99	87.59	-352.10 ₪
778	גבע	99,039.09	99,233.25	-194.16	53.68	-104.23 ₪
779	שפל	207,420.71	208,753.72	-1,333.02	33.94	-452.43 ₪





ח 119 - טופ-טן - 7 - 00023945

סה"כ לתשלום	מחיר לקוט"ש בא"ג	סה"כ צריכה בקוט"ש	קריאה נוכחית	קריאה קודמת	סוג צריכה	סוג תעריף
			31/01/22	28/12/21	פרטי חשבון עבור תאריכים:	
₪ -384.17	87.59	-438.60	195,237.91	194,799.32	פסגה	777
₪ -26.16	53.68	-48.72	115,559.00	115,510.28	גבע	778
₪ -266.29	33.94	-784.59	93,338.26	92,553.67	שפל	779

דוקן מיסטר פרצל - 8 - 00023945

סה"כ לתשלום	מחיר לקוט"ש בא"ג	סה"כ צריכה בקוט"ש	קריאה נוכחית	קריאה קודמת	סוג צריכה	סוג תעריף
			31/01/22	28/12/21	פרטי חשבון עבור תאריכים:	
₪ -598.55	87.59	-683.36	61,994.99	61,311.64	פסגה	777
₪ -55.58	53.68	-103.54	26,154.58	26,051.04	גבע	778
₪ -421.60	33.94	-1,242.18	41,113.15	39,870.97	שפל	779

ח 108 - צארלס וקית - 1 - 00023946

סה"כ לתשלום	מחיר לקוט"ש בא"ג	סה"כ צריכה בקוט"ש	קריאה נוכחית	קריאה קודמת	סוג צריכה	סוג תעריף
			31/01/22	28/12/21	פרטי חשבון עבור תאריכים:	
₪ -962.28	87.59	-1,098.62	412,208.15	411,109.53	פסגה	777
₪ -82.42	53.68	-153.54	245,311.89	245,158.35	גבע	778
₪ -615.19	33.94	-1,812.57	149,656.36	147,843.80	שפל	779

נאוטיקה - 2 - 00023946

סה"כ לתשלום	מחיר לקוט"ש בא"ג	סה"כ צריכה בקוט"ש	קריאה נוכחית	קריאה קודמת	סוג צריכה	סוג תעריף
			31/01/22	28/12/21	פרטי חשבון עבור תאריכים:	
₪ -1,249.20	87.59	-1,426.19	260,284.97	258,858.78	פסגה	777
₪ -103.86	53.68	-193.49	99,202.77	99,009.28	גבע	778
₪ -1,032.41	33.94	-3,041.87	127,407.16	124,365.30	שפל	779

ח 109 פוקס - 8 - 00023946

סה"כ לתשלום	מחיר לקוט"ש בא"ג	סה"כ צריכה בקוט"ש	קריאה נוכחית	קריאה קודמת	סוג צריכה	סוג תעריף
			31/01/22	28/12/21	פרטי חשבון עבור תאריכים:	
₪ -2,283.82	87.59	-2,607.40	1,073,430.07	1,070,822.67	פסגה	777
₪ -310.67	53.68	-578.75	677,538.43	676,959.68	גבע	778
₪ -1,775.85	33.94	-5,232.31	442,290.72	437,058.41	שפל	779



ח 509 - נאמן - 3 - 00023947

סוג תעריף	סוג צריכה	קריאה קודמת	קריאה נוכחית	סה"כ צריכה בקוט"ש	מחיר לקוט"ש בא"ג	סה"כ לתשלום
פרטי חשבון עבור תאריכים:						
777	פסגה	28/12/21	31/01/22	-419.53	87.59	₪ -367.47
778	גבע	423,114.67	423,648.11	-533.45	53.68	₪ -286.35
779	שפל	669,175.63	672,173.22	-2,997.59	33.94	₪ -1,017.38

ח 510 - לה גופרה - 4 - 00023947

סוג תעריף	סוג צריכה	קריאה קודמת	קריאה נוכחית	סה"כ צריכה בקוט"ש	מחיר לקוט"ש בא"ג	סה"כ לתשלום
פרטי חשבון עבור תאריכים:						
777	פסגה	28/12/21	31/01/22	-1,463.59	87.59	₪ -1,281.96
778	גבע	259,956.21	260,355.38	-399.17	53.68	₪ -214.27
779	שפל	389,064.94	392,946.22	-3,881.28	33.94	₪ -1,317.31

ח 501 - זוקה - 1 - 00023948

סוג תעריף	סוג צריכה	קריאה קודמת	קריאה נוכחית	סה"כ צריכה בקוט"ש	מחיר לקוט"ש בא"ג	סה"כ לתשלום
פרטי חשבון עבור תאריכים:						
777	פסגה	28/12/21	31/01/22	-2,038.39	87.59	₪ -1,785.43
778	גבע	738,484.27	738,949.10	-464.83	53.68	₪ -249.52
779	שפל	731,355.52	736,359.25	-5,003.73	33.94	₪ -1,698.27

ח 502 - מקדונלדס - 2 - 00023948

סוג תעריף	סוג צריכה	קריאה קודמת	קריאה נוכחית	סה"כ צריכה בקוט"ש	מחיר לקוט"ש בא"ג	סה"כ לתשלום
פרטי חשבון עבור תאריכים:						
777	פסגה	28/12/21	31/01/22	-3,736.90	87.59	₪ -3,273.15
778	גבע	529,398.69	530,683.87	-1,285.18	53.68	₪ -689.89
779	שפל	1,007,070.86	1,017,793.91	-10,723.04	33.94	₪ -3,639.40

ח 504 - שאורמה V פרגיות - 5 - 00023948

סוג תעריף	סוג צריכה	קריאה קודמת	קריאה נוכחית	סה"כ צריכה בקוט"ש	מחיר לקוט"ש בא"ג	סה"כ לתשלום
פרטי חשבון עבור תאריכים:						
777	פסגה	205,066.08	205,066.08	0.00	87.59	₪ 0.00
778	גבע	153,465.51	153,465.51	0.00	53.68	₪ 0.00
779	שפל	171,889.75	171,889.75	0.00	33.94	₪ 0.00



ח 506 - חומס גבעתיים - 00023948

סוג תעריף	סוג צריכה	קריאה קודמת	קריאה נוכחית	סה"כ צריכה בקוט"ש	מחיר לקוט"ש בא"ג	סה"כ לתשלום
פרטי חשבון עבור תאריכים:						
777	פסגה	28/12/21	31/01/22	-608.93	87.59	₪ -533.37
778	גבע	193,526.96	193,770.21	-243.25	53.68	₪ -130.58
779	שפל	234,406.64	236,734.10	-2,327.46	33.94	₪ -789.94

מקדונלס - 7 - 00023948

סוג תעריף	סוג צריכה	קריאה קודמת	קריאה נוכחית	סה"כ צריכה בקוט"ש	מחיר לקוט"ש בא"ג	סה"כ לתשלום
פרטי חשבון עבור תאריכים:						
777	פסגה	28/12/21	31/01/22	-1,116.46	87.59	₪ -977.90
778	גבע	242,118.52	242,257.12	-138.60	53.68	₪ -74.40
779	שפל	335,244.56	336,778.74	-1,534.18	33.94	₪ -520.70

ספיסז - 8 - 00023948

סוג תעריף	סוג צריכה	קריאה קודמת	קריאה נוכחית	סה"כ צריכה בקוט"ש	מחיר לקוט"ש בא"ג	סה"כ לתשלום
פרטי חשבון עבור תאריכים:						
777	פסגה	28/12/21	31/01/22	-1,681.54	87.59	₪ -1,472.86
778	גבע	178,261.96	178,663.89	-401.93	53.68	₪ -215.76
779	שפל	378,748.40	382,494.08	-3,745.69	33.94	₪ -1,271.29

ח 121 - תיק התיקים - 1 - 00023950

סוג תעריף	סוג צריכה	קריאה קודמת	קריאה נוכחית	סה"כ צריכה בקוט"ש	מחיר לקוט"ש בא"ג	סה"כ לתשלום
פרטי חשבון עבור תאריכים:						
777	פסגה	28/12/21	31/01/22	-290.95	87.59	₪ -254.85
778	גבע	98,406.90	98,449.85	-42.94	53.68	₪ -23.05
779	שפל	66,198.32	66,661.18	-462.87	33.94	₪ -157.10

ח 122 - ספורט ורטהיימר - 2 - 00023950

סוג תעריף	סוג צריכה	קריאה קודמת	קריאה נוכחית	סה"כ צריכה בקוט"ש	מחיר לקוט"ש בא"ג	סה"כ לתשלום
פרטי חשבון עבור תאריכים:						
777	פסגה	28/12/21	31/01/22	-986.44	87.59	₪ -864.02
778	גבע	174,852.51	174,957.94	-105.42	53.68	₪ -56.59
779	שפל	107,555.54	109,075.18	-1,519.65	33.94	₪ -515.77



00023950 - 4 - פרופיל - 124 n

סה"כ לתשלום	מחיר לקוט"ש בא"ג	סה"כ צריכה בקוט"ש	קריאה נוכחית	קריאה קודמת	סוג צריכה	סוג תעריף
			31/01/22	28/12/21	פרטי חשבון עבור תאריכים:	
₪ -426.11	87.59	-486.48	227,155.09	226,668.61	פסגה	777
₪ -25.61	53.68	-47.70	132,942.75	132,895.05	גבע	778
₪ -313.85	33.94	-924.73	84,224.97	83,300.24	שפל	779

00023950 - 5 - גוגרס - 125 n

סה"כ לתשלום	מחיר לקוט"ש בא"ג	סה"כ צריכה בקוט"ש	קריאה נוכחית	קריאה קודמת	סוג צריכה	סוג תעריף
			31/01/22	28/12/21	פרטי חשבון עבור תאריכים:	
₪ -340.77	87.59	-389.05	271,873.07	271,484.02	פסגה	777
₪ -51.93	53.68	-96.74	172,716.14	172,619.40	גבע	778
₪ -331.15	33.94	-975.69	124,144.85	123,169.16	שפל	779

00023950 - 6 - היינס - 126 n

סה"כ לתשלום	מחיר לקוט"ש בא"ג	סה"כ צריכה בקוט"ש	קריאה נוכחית	קריאה קודמת	סוג צריכה	סוג תעריף
			31/01/22	28/12/21	פרטי חשבון עבור תאריכים:	
₪ -1,093.76	87.59	-1,248.72	391,827.17	390,578.44	פסגה	777
₪ -54.00	53.68	-100.60	234,226.29	234,125.69	גבע	778
₪ -715.15	33.94	-2,107.10	201,907.27	199,800.18	שפל	779

00023950 - 7 - מיה - 127 n

סה"כ לתשלום	מחיר לקוט"ש בא"ג	סה"כ צריכה בקוט"ש	קריאה נוכחית	קריאה קודמת	סוג צריכה	סוג תעריף
			31/01/22	28/12/21	פרטי חשבון עבור תאריכים:	
₪ -607.05	87.59	-693.05	337,583.33	336,890.28	פסגה	777
₪ -39.30	53.68	-73.21	187,594.27	187,521.06	גבע	778
₪ -326.98	33.94	-963.40	144,570.42	143,607.02	שפל	779

00023950 - 8 - מחסן ארומה - 128 n

סה"כ לתשלום	מחיר לקוט"ש בא"ג	סה"כ צריכה בקוט"ש	קריאה נוכחית	קריאה קודמת	סוג צריכה	סוג תעריף
			31/01/22	28/12/21	פרטי חשבון עבור תאריכים:	
₪ -227.11	87.59	-259.29	106,291.38	106,032.08	פסגה	777
₪ -72.27	53.68	-134.62	81,451.99	81,317.37	גבע	778
₪ -340.11	33.94	-1,002.09	155,850.55	154,848.46	שפל	779



ח 217 - בודי שופ - 1 - 00023952

סוג תעריף	סוג צריכה	קריאה קודמת	קריאה נוכחית	סה"כ צריכה בקוט"ש	מחיר לקוט"ש בא"ג	סה"כ לתשלום
פרטי חשבון עבור תאריכים:						
777	פסגה	28/12/21	31/01/22	0.00	87.59	142,113.04
778	גבע	83,189.18	83,189.18	0.00	53.68	0.00
779	שפל	58,370.86	58,370.86	-0.0005	33.94	-0.00

ח 217+218 ריקושט - 2 - 00023952

סוג תעריף	סוג צריכה	קריאה קודמת	קריאה נוכחית	סה"כ צריכה בקוט"ש	מחיר לקוט"ש בא"ג	סה"כ לתשלום
פרטי חשבון עבור תאריכים:						
777	פסגה	28/12/21	31/01/22	-946.30	87.59	-828.86
778	גבע	78,855.62	78,953.25	-97.63	53.68	-52.41
779	שפל	59,874.77	61,307.82	-1,433.05	33.94	-486.38

ח 219 - זארה - 3 - 00023952

סוג תעריף	סוג צריכה	קריאה קודמת	קריאה נוכחית	סה"כ צריכה בקוט"ש	מחיר לקוט"ש בא"ג	סה"כ לתשלום
פרטי חשבון עבור תאריכים:						
777	פסגה	28/12/21	31/01/22	-5,703.07	87.59	-4,995.32
778	גבע	1,210,484.30	1,212,046.24	-1,561.94	53.68	-838.45
779	שפל	861,863.24	874,959.62	-13,096.38	33.94	-4,444.91

שלט לחלוקה גולף+אלמ+סופר פארם+מגה - 4 - 00023952

סוג תעריף	סוג צריכה	קריאה קודמת	קריאה נוכחית	סה"כ צריכה בקוט"ש	מחיר לקוט"ש בא"ג	סה"כ לתשלום
פרטי חשבון עבור תאריכים:						
777	פסגה	28/12/21	31/01/22	-198.90	87.59	-174.21
778	גבע	19,865.99	19,938.97	-72.99	53.68	-39.18
779	שפל	46,102.74	46,494.63	-391.89	33.94	-133.01

ח 103 א.ל.מ - 2 - 00023954

סוג תעריף	סוג צריכה	קריאה קודמת	קריאה נוכחית	סה"כ צריכה בקוט"ש	מחיר לקוט"ש בא"ג	סה"כ לתשלום
פרטי חשבון עבור תאריכים:						
777	פסגה	28/12/21	31/01/22	-1,701.71	87.59	-1,490.53
778	גבע	338,543.32	338,707.28	-163.96	53.68	-88.01
779	שפל	188,208.91	190,655.09	-2,446.18	33.94	-830.23





ח 104-5 ניין ווסט - 3 - 00023954

סה"כ לתשלום	מחיר לקוט"ש בא"ג	סה"כ צריכה בקוט"ש	קריאה נוכחית	קריאה קודמת	סוג צריכה	סוג תעריף
			31/01/22	28/12/21	פרטי חשבון עבור תאריכים:	
₪ -1,057.35	87.59	-1,207.16	623,510.87	622,303.72	פסגה	777
₪ -57.44	53.68	-107.01	388,109.33	388,002.32	גבע	778
₪ -661.76	33.94	-1,949.79	199,651.01	197,701.22	שפל	779

ח 23954-5 - 00023954

סה"כ לתשלום	מחיר לקוט"ש בא"ג	סה"כ צריכה בקוט"ש	קריאה נוכחית	קריאה קודמת	סוג צריכה	סוג תעריף
			31/01/22	28/12/21	פרטי חשבון עבור תאריכים:	
₪ -837.09	87.59	-955.69	374,814.82	373,859.13	פסגה	777
₪ -70.42	53.68	-131.18	225,380.33	225,249.15	גבע	778
₪ -629.34	33.94	-1,854.27	142,199.36	140,345.09	שפל	779

ח 107 - מאק - 6 - 00023954

סה"כ לתשלום	מחיר לקוט"ש בא"ג	סה"כ צריכה בקוט"ש	קריאה נוכחית	קריאה קודמת	סוג צריכה	סוג תעריף
			31/01/22	28/12/21	פרטי חשבון עבור תאריכים:	
₪ -872.18	87.59	-995.76	355,153.81	354,158.05	פסגה	777
₪ -137.02	53.68	-255.26	205,916.22	205,660.97	גבע	778
₪ -851.06	33.94	-2,507.53	165,477.91	162,970.38	שפל	779

סגול - 7 - 00023954

סה"כ לתשלום	מחיר לקוט"ש בא"ג	סה"כ צריכה בקוט"ש	קריאה נוכחית	קריאה קודמת	סוג צריכה	סוג תעריף
			31/01/22	28/12/21	פרטי חשבון עבור תאריכים:	
₪ -368.87	87.59	-421.14	86,128.34	85,707.21	פסגה	777
₪ -31.08	53.68	-57.91	48,623.64	48,565.73	גבע	778
₪ -249.88	33.94	-736.23	46,062.80	45,326.58	שפל	779

ביו ניק - 8 - 00023954

סה"כ לתשלום	מחיר לקוט"ש בא"ג	סה"כ צריכה בקוט"ש	קריאה נוכחית	קריאה קודמת	סוג צריכה	סוג תעריף
			31/01/22	28/12/21	פרטי חשבון עבור תאריכים:	
₪ -263.73	87.59	-301.09	110,223.48	109,922.38	פסגה	777
₪ -30.28	53.68	-56.41	40,514.62	40,458.21	גבע	778
₪ -224.24	33.94	-660.69	45,845.33	45,184.65	שפל	779



ח 135 - לאוקסיטן - 1 - 00023956

סוג תעריף	סוג צריכה	קריאה קודמת	קריאה נוכחית	סה"כ צריכה בקוט"ש	מחיר לקוט"ש בא"ג	סה"כ לתשלום
פרטי חשבון עבור תאריכים:						
777	פסגה	28/12/21	31/01/22	179,683.15	87.59	₪ -488.97
778	גבע	94,031.37	94,102.06	-70.69	53.68	₪ -37.95
779	שפל	59,663.08	60,539.71	-876.64	33.94	₪ -297.53

ח 136 - אפריל - 2 - 00023956

סוג תעריף	סוג צריכה	קריאה קודמת	קריאה נוכחית	סה"כ צריכה בקוט"ש	מחיר לקוט"ש בא"ג	סה"כ לתשלום
פרטי חשבון עבור תאריכים:						
777	פסגה	28/12/21	31/01/22	419,858.30	87.59	₪ -1,083.77
778	גבע	240,357.16	240,528.70	-171.53	53.68	₪ -92.08
779	שפל	170,895.77	173,231.38	-2,335.61	33.94	₪ -792.70

ח 137 - פאפאיה - 3 - 00023956

סוג תעריף	סוג צריכה	קריאה קודמת	קריאה נוכחית	סה"כ צריכה בקוט"ש	מחיר לקוט"ש בא"ג	סה"כ לתשלום
פרטי חשבון עבור תאריכים:						
777	פסגה	242,137.34	242,888.51	-751.17	87.59	₪ -657.95
778	גבע	140,078.10	140,133.99	-55.88	53.68	₪ -30.00
779	שפל	83,614.67	84,714.92	-1,100.25	33.94	₪ -373.43

ח 138 - סטימצקי - 4 - 00023956

סוג תעריף	סוג צריכה	קריאה קודמת	קריאה נוכחית	סה"כ צריכה בקוט"ש	מחיר לקוט"ש בא"ג	סה"כ לתשלום
פרטי חשבון עבור תאריכים:						
777	פסגה	250,119.35	250,609.35	-490.00	87.59	₪ -429.19
778	גבע	136,915.27	136,982.66	-67.39	53.68	₪ -36.17
779	שפל	88,894.42	89,788.02	-893.60	33.94	₪ -303.29

ח 139 - גולף בייבי - 5 - 00023956

סוג תעריף	סוג צריכה	קריאה קודמת	קריאה נוכחית	סה"כ צריכה בקוט"ש	מחיר לקוט"ש בא"ג	סה"כ לתשלום
פרטי חשבון עבור תאריכים:						
777	פסגה	497,409.03	498,238.75	-829.72	87.59	₪ -726.75
778	גבע	280,651.50	280,738.02	-86.52	53.68	₪ -46.45
779	שפל	186,408.05	187,834.79	-1,426.74	33.94	₪ -484.24



ח 130 - וואנט - 6 - 00023956

סוג תעריף	סוג צריכה	קריאה קודמת	קריאה נוכחית	סה"כ צריכה בקוט"ש	מחיר לקוט"ש בא"ג	סה"כ לתשלום
פרטי חשבון עבור תאריכים:						
777	פסגה	28/12/21	31/01/22	-467.50	87.59	₪ -409.48
778	גבע	116,813.07	116,874.76	-61.69	53.68	₪ -33.12
779	שפל	91,485.45	92,345.11	-859.66	33.94	₪ -291.77

ח 140 - 7 - 00023956

סוג תעריף	סוג צריכה	קריאה קודמת	קריאה נוכחית	סה"כ צריכה בקוט"ש	מחיר לקוט"ש בא"ג	סה"כ לתשלום
פרטי חשבון עבור תאריכים:						
777	פסגה	28/12/21	31/01/22	-1,155.01	87.59	₪ -1,011.68
778	גבע	194,824.64	195,078.48	-253.84	53.68	₪ -136.26
779	שפל	106,212.59	108,388.01	-2,175.41	33.94	₪ -738.34

מחטן 30 נאמן - 4 - 00023960

סוג תעריף	סוג צריכה	קריאה קודמת	קריאה נוכחית	סה"כ צריכה בקוט"ש	מחיר לקוט"ש בא"ג	סה"כ לתשלום
פרטי חשבון עבור תאריכים:						
777	פסגה	28/12/21	31/01/22	-258.65	87.59	₪ -226.55
778	גבע	35,550.65	35,674.96	-124.32	53.68	₪ -66.73
779	שפל	103,216.27	104,190.22	-973.95	33.94	₪ -330.56

ח 214 - ראו בול - 1 - 00023961

סוג תעריף	סוג צריכה	קריאה קודמת	קריאה נוכחית	סה"כ צריכה בקוט"ש	מחיר לקוט"ש בא"ג	סה"כ לתשלום
פרטי חשבון עבור תאריכים:						
777	פסגה	28/12/21	31/01/22	-377.22	87.59	₪ -330.40
778	גבע	108,158.97	108,309.84	-150.87	53.68	₪ -80.99
779	שפל	48,845.55	50,105.63	-1,260.08	33.94	₪ -427.67

ח 215 - גראס - 2 - 00023961

סוג תעריף	סוג צריכה	קריאה קודמת	קריאה נוכחית	סה"כ צריכה בקוט"ש	מחיר לקוט"ש בא"ג	סה"כ לתשלום
פרטי חשבון עבור תאריכים:						
777	פסגה	28/12/21	31/01/22	-279.33	87.59	₪ -244.67
778	גבע	89,609.16	89,647.66	-38.50	53.68	₪ -20.67
779	שפל	44,608.62	45,086.68	-478.05	33.94	₪ -162.25





ח 216 - מוניקה ג'ולירי - 3 - 00023961

סוג תעריף	סוג צריכה	קריאה קודמת	קריאה נוכחית	סה"כ צריכה בקוט"ש	מחיר לקוט"ש בא"ג	סה"כ לתשלום
פרטי חשבון עבור תאריכים:						
777	פסגה	28/12/21	31/01/22	-423.02	87.59	₪ -370.52
778	גבע	109,561.55	109,591.49	-29.94	53.68	₪ -16.07
779	שפל	60,295.72	61,245.24	-949.52	33.94	₪ -322.27

ח 8 - סושי - 8 - 00023962

סוג תעריף	סוג צריכה	קריאה קודמת	קריאה נוכחית	סה"כ צריכה בקוט"ש	מחיר לקוט"ש בא"ג	סה"כ לתשלום
פרטי חשבון עבור תאריכים:						
777	פסגה	28/12/21	31/01/22	-497.70	87.59	₪ -435.93
778	גבע	22,228.26	22,277.85	-49.59	53.68	₪ -26.62
779	שפל	37,000.62	37,961.92	-961.30	33.94	₪ -326.26

ח 3 - ראשי שנאי 1 - 3 - 00024450

סוג תעריף	סוג צריכה	קריאה קודמת	קריאה נוכחית	סה"כ צריכה בקוט"ש	מחיר לקוט"ש בא"ג	סה"כ לתשלום
פרטי חשבון עבור תאריכים:						
777	פסגה	28/12/21	31/01/22	38,476.29	87.59	₪ 33,701.38
778	גבע	13,376,683.26	13,393,153.34	16,470.08	53.68	₪ 8,841.14
779	שפל	16,090,317.44	16,202,344.83	112,027.39	33.94	₪ 38,022.10

ח 101 - מגה - 2 - 00024450

סוג תעריף	סוג צריכה	קריאה קודמת	קריאה נוכחית	סה"כ צריכה בקוט"ש	מחיר לקוט"ש בא"ג	סה"כ לתשלום
פרטי חשבון עבור תאריכים:						
777	פסגה	28/12/21	31/01/22	-15,819.05	87.59	₪ -13,855.91
778	גבע	6,465,332.76	6,473,548.82	-8,216.06	53.68	₪ -4,410.38
779	שפל	9,050,745.80	9,106,606.51	-55,860.71	33.94	₪ -18,959.12

ח 4 - הולמס פלייס - 4 - 00024450

סוג תעריף	סוג צריכה	קריאה קודמת	קריאה נוכחית	סה"כ צריכה בקוט"ש	מחיר לקוט"ש בא"ג	סה"כ לתשלום
פרטי חשבון עבור תאריכים:						
777	פסגה	28/12/21	31/01/22	-8,929.40	87.59	₪ -7,821.26
778	גבע	2,477,161.59	2,481,082.04	-3,920.45	53.68	₪ -2,104.50
779	שפל	3,302,790.80	3,328,029.99	-25,239.19	33.94	₪ -8,566.18



צילר משרדים קומה 6 - 5 - 00024450

סוג תעריף	סוג צריכה	קריאה קודמת	קריאה נוכחית	סה"כ צריכה בקוט"ש	מחיר לקוט"ש בא"ג	סה"כ לתשלום
פרטי חשבון עבור תאריכים:			31/01/22	28/12/21		
777	פסגה	1,222,954.92	1,225,918.50	-2,963.58	87.59	₪ -2,595.80
778	גבע	454,264.80	455,252.59	-987.79	53.68	₪ -530.24
779	שפל	416,955.49	423,020.28	-6,064.80	33.94	₪ -2,058.39

ראשי שנאי 4 - 1 - 00024452

סוג תעריף	סוג צריכה	קריאה קודמת	קריאה נוכחית	סה"כ צריכה בקוט"ש	מחיר לקוט"ש בא"ג	סה"כ לתשלום
פרטי חשבון עבור תאריכים:			31/01/22	28/12/21		
777	פסגה	27,673,316.22	27,749,961.15	76,644.93	87.59	₪ 67,133.29
778	גבע	18,869,997.82	18,891,384.45	21,386.62	53.68	₪ 11,480.34
779	שפל	17,729,944.13	17,882,796.99	152,852.86	33.94	₪ 51,878.26

נ 240 - אמריקן איגל - 4 - 00024452

סוג תעריף	סוג צריכה	קריאה קודמת	קריאה נוכחית	סה"כ צריכה בקוט"ש	מחיר לקוט"ש בא"ג	סה"כ לתשלום
פרטי חשבון עבור תאריכים:			31/01/22	28/12/21		
777	פסגה	1,127,181.31	1,131,657.92	-4,476.61	87.59	₪ -3,921.06
778	גבע	693,043.44	693,893.99	-850.55	53.68	₪ -456.58
779	שפל	468,522.04	476,201.78	-7,679.74	33.94	₪ -2,606.50

נ 241 - גולף - 5 - 00024452

סוג תעריף	סוג צריכה	קריאה קודמת	קריאה נוכחית	סה"כ צריכה בקוט"ש	מחיר לקוט"ש בא"ג	סה"כ לתשלום
פרטי חשבון עבור תאריכים:			31/01/22	28/12/21		
777	פסגה	2,201,943.36	2,208,712.52	-6,769.16	87.59	₪ -5,929.11
778	גבע	1,338,760.04	1,339,480.26	-720.22	53.68	₪ -386.61
779	שפל	938,832.95	951,088.66	-12,255.71	33.94	₪ -4,159.59

נ 401 - רב חן חדש - 7 - 00024452

סוג תעריף	סוג צריכה	קריאה קודמת	קריאה נוכחית	סה"כ צריכה בקוט"ש	מחיר לקוט"ש בא"ג	סה"כ לתשלום
פרטי חשבון עבור תאריכים:			31/01/22	28/12/21		
777	פסגה	195,710.82	210,606.53	-14,895.71	87.59	₪ -13,047.15
778	גבע	100,574.27	103,325.82	-2,751.55	53.68	₪ -1,477.03
779	שפל	218,752.53	239,257.63	-20,505.10	33.94	₪ -6,959.43



ראשי שנה 1 - 2 - 15140048

סה"כ לתשלום	מחיר לקוט"ש בא"ג	סה"כ צריכה בקוט"ש	קריאה נוכחית	קריאה קודמת	סוג צריכה	סוג תעריף
			31/01/22	28/12/21	פרטי חשבון עבור תאריכים:	
₪ 59,153.56	87.59	67,534.60	6,528,176.20	6,460,641.60	פסגה	777
₪ 8,503.02	53.68	15,840.20	3,428,609.70	3,412,769.50	גבע	778
₪ 50,335.70	33.94	148,307.90	5,329,295.40	5,180,987.50	שפל	779

סה"כ לדירה:

שיא ביקוש	סה"כ	שפל	גבע	פסגה	סה"כ צריכה
607.36	194,782.72	125,136.95	20,786.35	48,859.43	סה"כ לתשלום
	₪ 96,425.56	₪ 42,471.48	₪ 11,158.11	₪ 42,795.97	

₪ 211.60	תשלום קבוע	
₪ 96,637.16	סה"כ לתשלום	לא כולל מע"מ

התפלגות חיוב בש"ח לפי תעו"ז

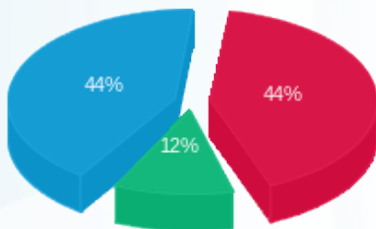

- פסגה (₪ 42,795.97)
- גבע (₪ 11,158.11)
- שפל (₪ 42,471.48)

הסטוריית צריכה בקוט"ש

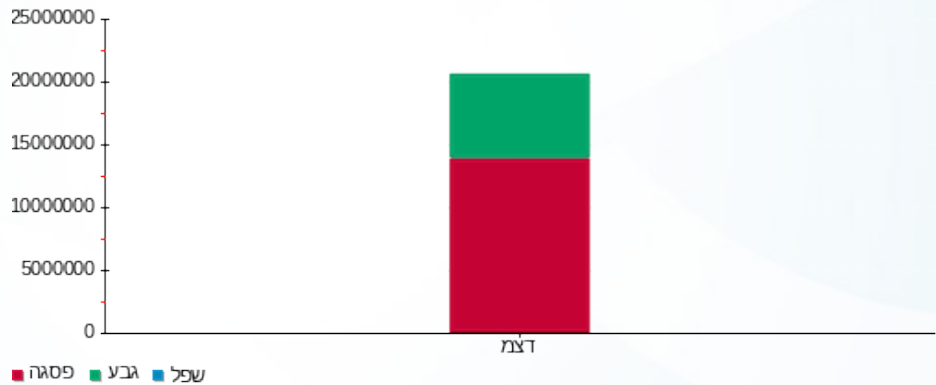

13/02/22 תאריך הפקה:
 31/01/22 תאריך קריאה נוכחית:
 28/12/21 תאריך קריאה קודמת:

שם דייר: ח 804 - צילר 1 הולמס פלייס
 שם אתר: קניון עזריאלי גבעתיים

לקוח/ה נכבד/ה, אנו מתכבדים להגיש את חישוב צריכת החשמל לתקופה 31/01/22 - 28/12/21:

ח 804 - צילר 1 הולמס פלייס - 3 - 00023932 (3x400)

סוג תעריף	סוג צריכה	קריאה קודמת	קריאה נוכחית	סה"כ צריכה בקוט"ש	מחיר לקוט"ש בא"ג	סה"כ לתשלום
		28/12/21	31/01/22			
777	פסגה	1,563,864.61	1,564,001.82	137.21	87.59	120.18 ₪
778	גבע	1,062,532.66	1,062,607.38	74.72	53.68	40.11 ₪
779	שפל	1,278,040.48	1,278,514.06	473.58	33.94	160.73 ₪

סה"כ לדייר:

פסגה	גבע	שפל	סה"כ	שיא ביקוש
137.21	74.72	473.58	685.51	1.08
120.18 ₪	40.11 ₪	160.73 ₪	321.02 ₪	

סה"כ צריכה
 סה"כ לתשלום

211.60 ₪	תשלום קבוע	
85.22 ₪	תשלום עבור גודל חיבור בKVA (3x400)	
617.84 ₪	סה"כ לתשלום	לא כולל מע"מ

התפלגות חיוב בש"ח לפי תעו"ז

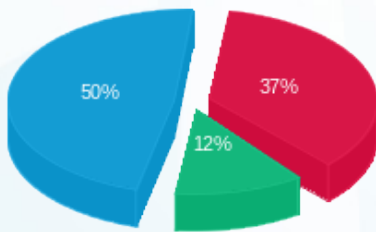

■ פסגה (120.18 ₪)
 ■ גבע (40.11 ₪)
 ■ שפל (160.73 ₪)

הסטוריית צריכה בקוט"ש

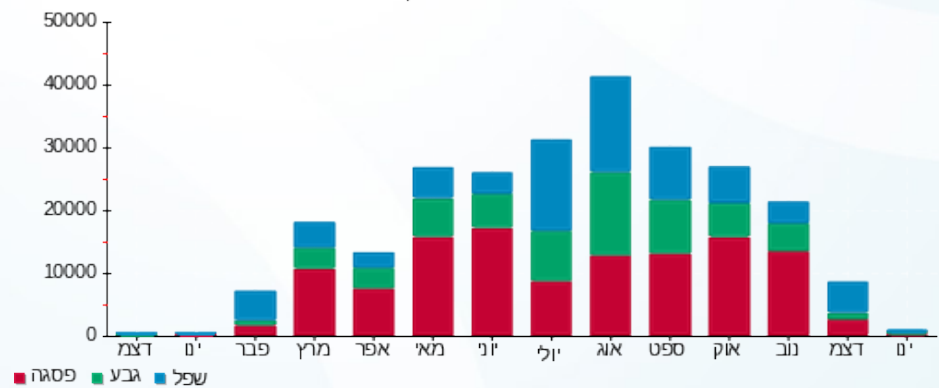



תאריך הפקדה: 13/02/22
 תאריך קריאה נוכחית: 31/01/22
 תאריך קריאה קודמת: 28/12/21

שם דייר: ח 805 - צילר 2 הולמס פלייס
 שם אתר: קניון עזריאלי גבעתיים

לקוח/ה נכבד/ה, אנו מתכבדים להגיש את חישוב צריכת החשמל לתקופה 28/12/21 - 31/01/22:

ח 805 - צילר 2 הולמס פלייס - 4 - 00023932 (3x400)

סוג תעריף	סוג צריכה	קריאה קודמת	קריאה נוכחית	סה"כ צריכה בקוט"ש	מחיר לקוט"ש בא"ג	סה"כ לתשלום
		28/12/21	31/01/22			
777	פסגה	2,015,666.75	2,021,038.79	5,372.04	87.59	4,705.37 ₪
778	גבע	1,406,348.20	1,408,759.92	2,411.72	53.68	1,294.61 ₪
779	שפל	1,756,347.98	1,768,977.60	12,629.62	33.94	4,286.49 ₪

סה"כ לדייר:

פסגה	גבע	שפל	סה"כ	שיא ביקוש
5,372.04	2,411.72	12,629.62	20,413.38	72.82
4,705.37 ₪	1,294.61 ₪	4,286.49 ₪	10,286.47 ₪	

סה"כ צריכה
 סה"כ לתשלום

211.60 ₪	תשלום קבוע	
85.22 ₪	תשלום עבור גודל חיבור בKVA (3x400)	
10,583.29 ₪	סה"כ לתשלום	לא כולל מע"מ

התפלגות חיוב בש"ח לפי תעו"ז

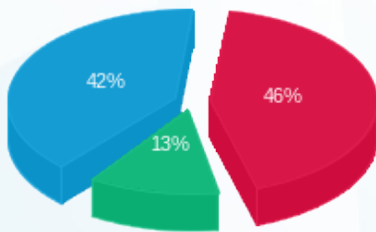

פסגה (4,705.37 ₪) - 42%
 גבע (1,294.61 ₪) - 13%
 שפל (4,286.49 ₪) - 46%

הסטוריית צריכה בקוט"ש

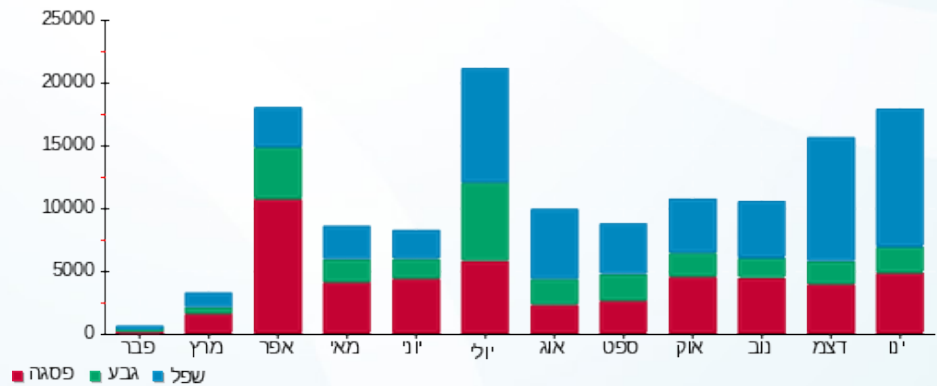



13/02/22 תאריך הפקה:
 31/01/22 תאריך קריאה נוכחית:
 28/12/21 תאריך קריאה קודמת:

שם דייר: ח 806 - צילר 3 קומה 5
 שם אתר: קניון עזריאלי גבעתיים

לקוח/ה נכבד/ה, אנו מתכבדים להגיש את חישוב צריכת החשמל לתקופה 28/12/21 - 31/01/22:

ח 806 - צילר 3 קומה 5 - 5 - 5 (3x400)00023932

סה"כ לתשלום	מחיר לקוט"ש בא"ג	סה"כ צריכה בקוט"ש	קריאה נוכחית	קריאה קודמת	סוג צריכה	סוג תעריף
			31/01/22	28/12/21	פרטי חשבון עבור תאריכים:	
₪ 54.81	87.59	62.57	1,082,089.56	1,082,026.99	פסגה	777
₪ 17.11	53.68	31.88	556,588.00	556,556.12	גבע	778
₪ 81.07	33.94	238.85	228,993.14	228,754.29	שפל	779

סה"כ לדייר:

שיא ביקוש	סה"כ	שפל	גבע	פסגה
0.41	333.30	238.85	31.88	62.57
	₪ 152.99	₪ 81.07	₪ 17.11	₪ 54.81

סה"כ צריכה
 סה"כ לתשלום

₪ 211.60	תשלום קבוע	
₪ 85.22	תשלום עבור גודל חיבור בKVA (3x400)	
₪ 449.80	סה"כ לתשלום	לא כולל מע"מ

התפלגות חיוב בש"ח לפי תעו"ז

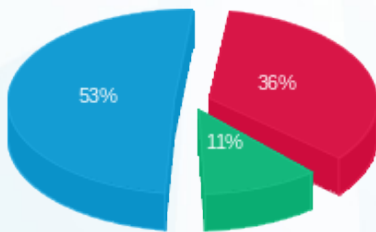

■ פסגה (₪ 54.81)
 ■ גבע (₪ 17.11)
 ■ שפל (₪ 81.07)

הסטוריית צריכה בקוט"ש

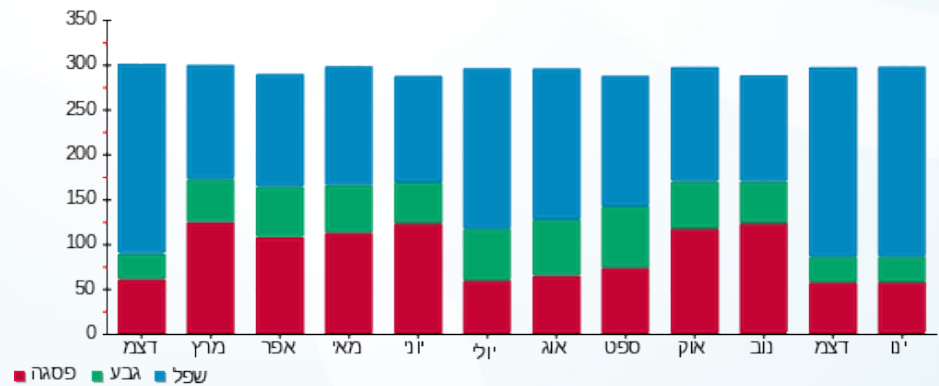



13/02/22 תאריך הפקה:
 31/01/22 תאריך קריאה נוכחית:
 28/12/21 תאריך קריאה קודמת:

שם דייר: טבע ספא
 שם אתר: קניון עזריאלי גבעתיים

לקוח/ה נכבד/ה, אנו מתכבדים להגיש את חישוב צריכת החשמל לתקופה 31/01/22 - 28/12/21:

טבע ספא - 6 - 00023639 (3x50)

סוג תעריף	סוג צריכה	קריאה קודמת	קריאה נוכחית	סה"כ צריכה בקוט"ש	מחיר לקוט"ש בא"ג	סה"כ לתשלום
פרטי חשבון עבור תאריכים:						
777	פסגה	28/12/21	31/01/22	121.27	87.59	106.22 ₪
778	גבע	114,413.32	114,429.16	15.84	53.68	8.50 ₪
779	שפל	56,178.11	56,837.89	659.77	33.94	223.93 ₪

סה"כ לדייר:

פסגה	גבע	שפל	סה"כ	שיא ביקוש
121.27	15.84	659.77	796.89	6.94
106.22 ₪	8.50 ₪	223.93 ₪	338.65 ₪	

סה"כ צריכה
 סה"כ לתשלום

211.60 ₪	תשלום קבוע	
10.65 ₪	תשלום עבור גודל חיבור בKVA (3x50)	
560.90 ₪	סה"כ לתשלום	לא כולל מע"מ

התפלגות חיוב בש"ח לפי תעו"ז

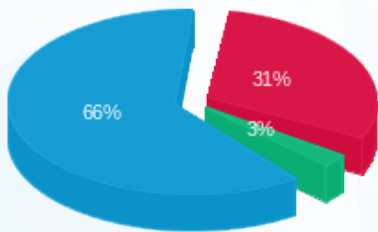

פסגה (106.22 ₪) 31%
 גבע (8.50 ₪) 3%
 שפל (223.93 ₪) 66%

הסטוריית צריכה בקוט"ש

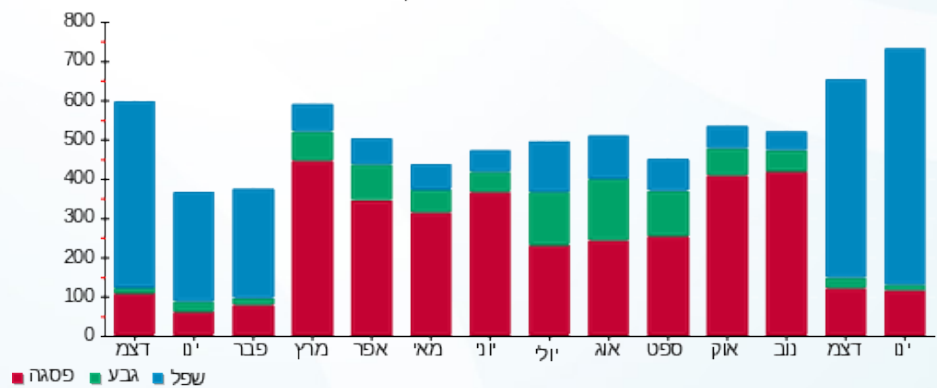

13/02/22 תאריך הפקה:
 31/01/22 תאריך קריאה נוכחית:
 28/12/21 תאריך קריאה קודמת:

שם דייר: כללית משלימה
 שם אתר: קניון עזריאלי גבעתיים

לקוח/ה נכבד/ה, אנו מתכבדים להגיש את חישוב צריכת החשמל לתקופה 31/01/22 - 28/12/21:

כללית משלימה - 3 - 00021212 (3x63)

סוג תעריף	סוג צריכה	קריאה קודמת	קריאה נוכחית	סה"כ צריכה בקוט"ש	מחיר לקוט"ש בא"ג	סה"כ לתשלום
פרטי חשבון עבור תאריכים:						
777	פסגה	28/12/21	31/01/22	402.95	87.59	352.94 ₪
778	גבע	32,670.41	32,801.96	131.55	53.68	70.62 ₪
779	שפל	68,161.82	69,228.87	1,067.05	33.94	362.16 ₪

סה"כ לדייר:

פסגה	גבע	שפל	סה"כ	שיא ביקוש
402.95	131.55	1,067.05	1,601.55	24.10
352.94 ₪	70.62 ₪	362.16 ₪	785.72 ₪	

סה"כ צריכה
 סה"כ לתשלום

211.60 ₪	תשלום קבוע	
13.42 ₪	תשלום עבור גודל חיבור בKVA (3x63)	
1,010.74 ₪	סה"כ לתשלום	לא כולל מע"מ

התפלגות חיוב בש"ח לפי תע"ז

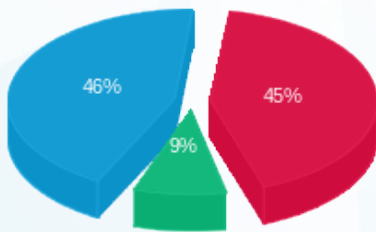

■ פסגה (352.94 ₪)
 ■ גבע (70.62 ₪)
 ■ שפל (362.16 ₪)

הסטוריית צריכה בקוט"ש

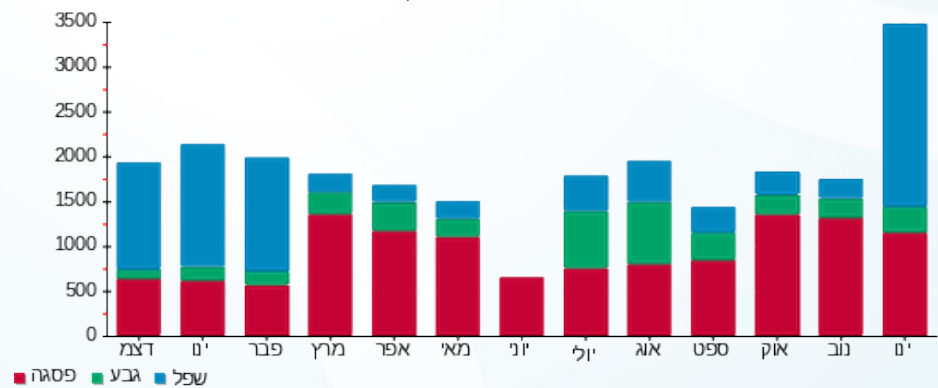



13/02/22 תאריך הפקה:
 31/01/22 תאריך קריאה נוכחית:
 28/12/21 תאריך קריאה קודמת:

שם דייר: ליאב ריבלין
 שם אתר: קניון עזריאלי גבעתיים
 תאריך כניסה: 03/01/22

לקוח/ה נכבד/ה, אנו מתכבדים להגיש את חישוב צריכת החשמל לתקופה 31/01/22 - 03/01/22:

ליאב ריבלין - 5 - 00015057 (3x80)

סוג תעריף	סוג צריכה	קריאה קודמת	קריאה נוכחית	סה"כ צריכה בקוט"ש	מחיר לקוט"ש בא"ג	סה"כ לתשלום
		03/01/22	31/01/22			
777	פסגה	58,691.20	58,823.59	132.39	87.59	115.96 ₪
778	גבע	18,406.85	18,415.52	8.67	53.68	4.66 ₪
779	שפל	24,002.58	24,383.88	381.30	33.94	129.41 ₪

סה"כ לדייר:

פסגה	גבע	שפל	סה"כ	שיא ביקוש
132.39	8.67	381.30	522.37	6.54
115.96 ₪	4.66 ₪	129.41 ₪	250.03 ₪	

סה"כ צריכה
 סה"כ לתשלום

211.60 ₪	תשלום קבוע	
14.12 ₪	תשלום עבור גודל חיבור בKVA (3x80)	
475.76 ₪	סה"כ לתשלום	לא כולל מע"מ

התפלגות חיוב בש"ח לפי תעו"ז

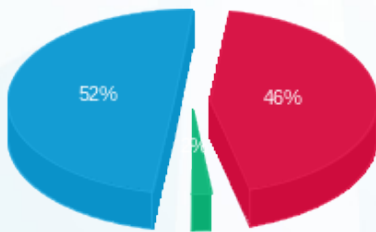

פסגה (115.96 ₪) 52%
 גבע (4.66 ₪) 2%
 שפל (129.41 ₪) 46%

הסטוריית צריכה בקוט"ש

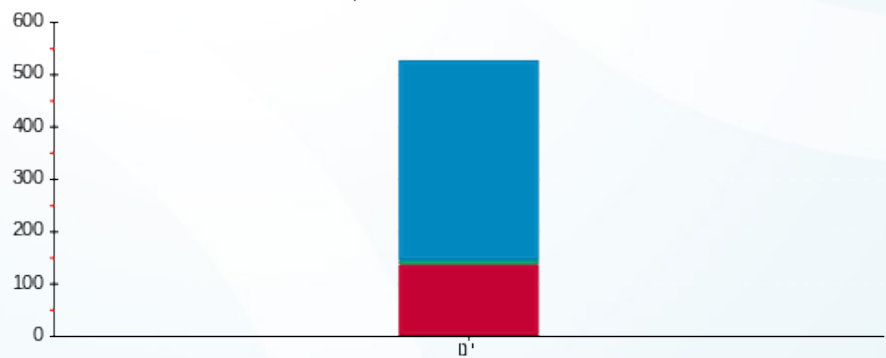

פסגה גבע שפל





13/02/22 תאריך הפקה:
 31/01/22 תאריך קריאה נוכחית:
 28/12/21 תאריך קריאה קודמת:

שם דייר: מגה בעיר שלט קיר דרומי
 שם אתר: קניון עזריאלי גבעתיים

לקוח/ה נכבד/ה, אנו מתכבדים להגיש את חישוב צריכת החשמל לתקופה 31/01/22 - 28/12/21:

מגה בעיר שלט קיר דרומי 20% - 4 - 00023952 (3x6.4)

סוג תעריף	סוג צריכה	קריאה קודמת	קריאה נוכחית	סה"כ צריכה בקוט"ש	מחיר לקוט"ש בא"ג	סה"כ לתשלום
פרטי חשבון עבור תאריכים:						
777	פסגה	28/12/21	31/01/22	39.78	87.59	34.84 ₪
778	גבע	3,973.20	3,987.79	14.60	53.68	7.84 ₪
779	שפל	9,220.55	9,298.93	78.38	33.94	26.60 ₪

סה"כ לדייר:

פסגה	גבע	שפל	סה"כ	שיא ביקוש
39.78	14.60	78.38	132.75	1.63
34.84 ₪	7.84 ₪	26.60 ₪	69.28 ₪	

סה"כ צריכה
 סה"כ לתשלום

211.60 ₪	תשלום קבוע	
6.82 ₪	תשלום עבור גודל חיבור בKVA (3x6.4)	
287.70 ₪	סה"כ לתשלום	לא כולל מע"מ

התפלגות חיוב בש"ח לפי תעו"ז

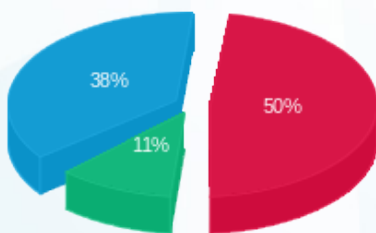

פסגה (34.84 ₪)
 גבע (7.84 ₪)
 שפל (26.60 ₪)

הסטוריית צריכה בקוט"ש

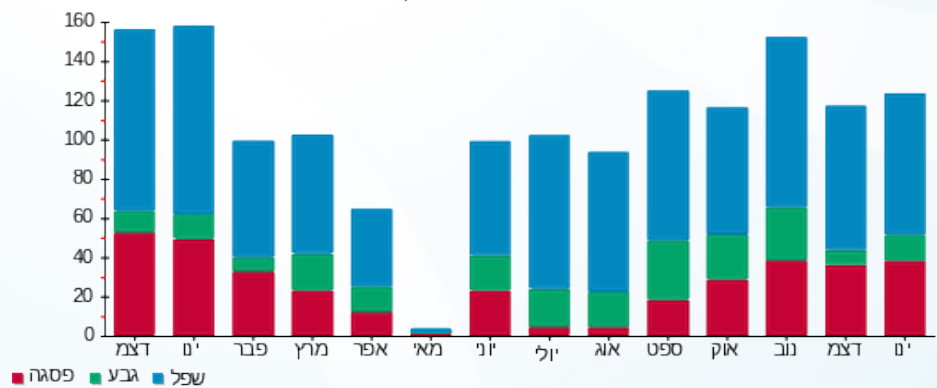



13/02/22 תאריך הפקה:
 31/01/22 תאריך קריאה נוכחית:
 28/12/21 תאריך קריאה קודמת:

שם דייר: מגה בעיר שלט קיר מזרחי
 שם אתר: קניון עזריאלי גבעתיים

לקוח/ה נכבד/ה, אנו מתכבדים להגיש את חישוב צריכת החשמל לתקופה 31/01/22 - 28/12/21:

מגה בעיר שלט קיר מזרחי - 6 - 00015933 (3x80)

סוג תעריף	סוג צריכה	קריאה קודמת	קריאה נוכחית	סה"כ צריכה בקוט"ש	מחיר לקוט"ש בא"ג	סה"כ לתשלום
פרטי חשבון עבור תאריכים:						
777	פסגה	28/12/21	31/01/22	31.09	87.59	27.23 ₪
778	גבע	2,424.86	2,436.91	12.05	53.68	6.47 ₪
779	שפל	4,938.98	5,007.16	68.18	33.94	23.14 ₪

סה"כ לדייר:

פסגה	גבע	שפל	סה"כ	שיא ביקוש
31.09	12.05	68.18	111.31	0.22
27.23 ₪	6.47 ₪	23.14 ₪	56.83 ₪	

סה"כ צריכה
 סה"כ לתשלום

211.60 ₪	תשלום קבוע	
17.04 ₪	תשלום עבור גודל חיבור בKVA (3x80)	
285.48 ₪	סה"כ לתשלום	לא כולל מע"מ

התפלגות חיוב בש"ח לפי תעו"ז

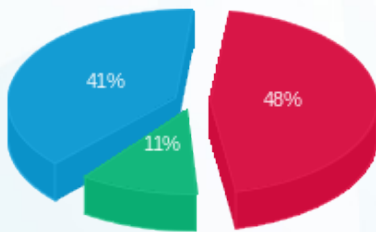

פסגה (27.23 ₪)
 גבע (6.47 ₪)
 שפל (23.14 ₪)

הסטוריית צריכה בקוט"ש

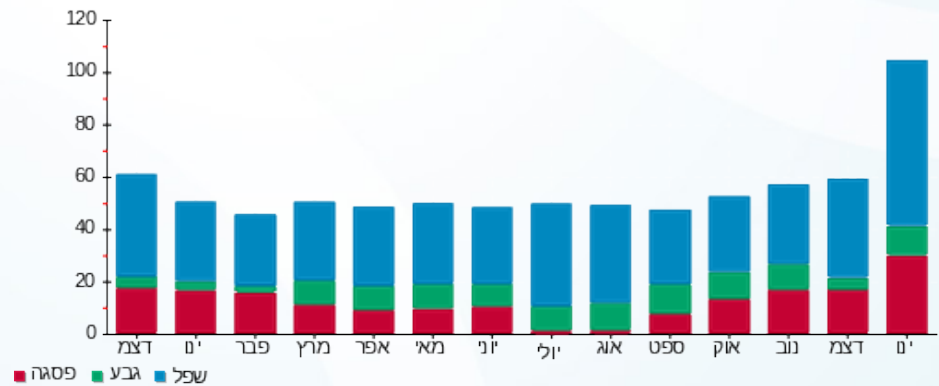



13/02/22 תאריך הפקה:
 31/01/22 תאריך קריאה נוכחית:
 28/12/21 תאריך קריאה קודמת:

שם דייר: מחסן סושי
 שם אתר: קניון עזריאלי גבעתיים

לקוח/ה נכבד/ה, אנו מתכבדים להגיש את חישוב צריכת החשמל לתקופה 31/01/22 - 28/12/21:

מחסן סושי - 8 - 00023962 (3x50)

סוג תעריף	סוג צריכה	קריאה קודמת	קריאה נוכחית	סה"כ צריכה בקוט"ש	מחיר לקוט"ש בא"ג	סה"כ לתשלום
		28/12/21	31/01/22			
777	פסגה	78,406.45	78,904.15	497.70	87.59	435.93 ₪
778	גבע	22,228.26	22,277.85	49.59	53.68	26.62 ₪
779	שפל	37,000.62	37,961.92	961.30	33.94	326.26 ₪

סה"כ לדייר:

פסגה	גבע	שפל	סה"כ	שיא ביקוש
497.70	49.59	961.30	1,508.58	9.11
435.93 ₪	26.62 ₪	326.26 ₪	788.82 ₪	

סה"כ צריכה
 סה"כ לתשלום

211.60 ₪	תשלום קבוע	
10.65 ₪	תשלום עבור גודל חיבור בKVA (3x50)	
1,011.07 ₪	סה"כ לתשלום	לא כולל מע"מ

התפלגות חיוב בש"ח לפי תע"ז

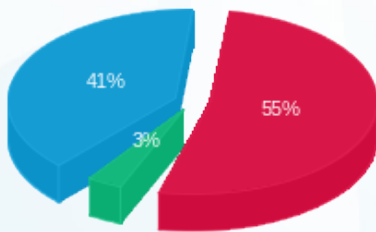

פסגה (435.93 ₪) 55%
 גבע (26.62 ₪) 41%
 שפל (326.26 ₪) 3%

הסטוריית צריכה בקוט"ש

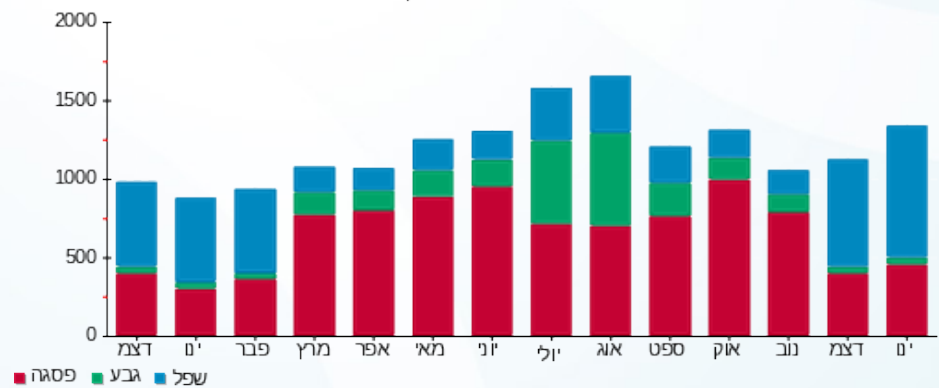



13/02/22 תאריך הפקדה:
 31/01/22 תאריך קריאה נוכחית:
 28/12/21 תאריך קריאה קודמת:

שם דייר: מיזוג אוויר
שם אתר: קניון עזריאלי גבעתיים

לקוח/ה נכבד/ה, אנו מתכבדים להגיש את חישוב צריכת החשמל לתקופה 28/12/21 - 31/01/22:

ראשי שנה 5 מ"א - 1 - 00023932

סוג תעריף	סוג צריכה	קריאה קודמת	קריאה נוכחית	סה"כ צריכה בקוט"ש	מחיר לקוט"ש בא"ג	סה"כ לתשלום
		28/12/21	31/01/22	פרטי חשבון עבור תאריכים:		
777	פסגה	30,727,618.37	30,800,267.14	72,648.77	87.59	63,633.06 ₪
778	גבע	19,784,633.73	19,806,130.69	21,496.96	53.68	11,539.57 ₪
779	שפל	22,776,503.49	22,951,906.62	175,403.14	33.94	59,531.82 ₪

ח 804 - צילר 1 הולמס פלייס - 3 - 00023932

סוג תעריף	סוג צריכה	קריאה קודמת	קריאה נוכחית	סה"כ צריכה בקוט"ש	מחיר לקוט"ש בא"ג	סה"כ לתשלום
		28/12/21	31/01/22	פרטי חשבון עבור תאריכים:		
777	פסגה	1,563,864.61	1,564,001.82	-137.21	87.59	-120.18 ₪
778	גבע	1,062,532.66	1,062,607.38	-74.72	53.68	-40.11 ₪
779	שפל	1,278,040.48	1,278,514.06	-473.58	33.94	-160.73 ₪

ח 805 - צילר 2 הולמס פלייס - 4 - 00023932

סוג תעריף	סוג צריכה	קריאה קודמת	קריאה נוכחית	סה"כ צריכה בקוט"ש	מחיר לקוט"ש בא"ג	סה"כ לתשלום
		28/12/21	31/01/22	פרטי חשבון עבור תאריכים:		
777	פסגה	2,015,666.75	2,021,038.79	-5,372.04	87.59	-4,705.37 ₪
778	גבע	1,406,348.20	1,408,759.92	-2,411.72	53.68	-1,294.61 ₪
779	שפל	1,756,347.98	1,768,977.60	-12,629.62	33.94	-4,286.49 ₪

סה"כ לדייר:

פסגה	גבע	שפל	סה"כ	שיא ביקוש
67,139.52	19,010.52	162,299.93	248,449.98	550.91
₪ 58,807.51	₪ 10,204.85	₪ 55,084.60	₪ 124,096.95	

סה"כ צריכה
 סה"כ לתשלום

0.00 ₪	תשלום קבוע	
124,096.95 ₪	סה"כ לתשלום	לא כולל מע"מ





13/02/22 תאריך הפקה:
 31/01/22 תאריך קריאה נוכחית:
 28/12/21 תאריך קריאה קודמת:

שם דייר: מכבידנט
 שם אתר: קניון עזריאלי גבעתיים

לקוח/ה נכבד/ה, אנו מתכבדים להגיש את חישוב צריכת החשמל לתקופה 28/12/21 - 31/01/22:

מכבידנט - 4 - 00023639 (3x250)

סוג תעריף	סוג צריכה	קריאה קודמת	קריאה נוכחית	סה"כ צריכה בקוט"ש	מחיר לקוט"ש בא"ג	סה"כ לתשלום
		28/12/21	31/01/22			
777	פסגה	200,836.31	201,078.43	242.11	87.59	212.07 ₪
778	גבע	134,367.34	134,413.92	46.59	53.68	25.01 ₪
779	שפל	76,030.25	76,524.71	494.46	33.94	167.82 ₪

סה"כ לדייר:

פסגה	גבע	שפל	סה"כ	שיא ביקוש
242.11	46.59	494.46	783.16	2.95
212.07 ₪	25.01 ₪	167.82 ₪	404.90 ₪	

סה"כ צריכה
 סה"כ לתשלום

211.60 ₪	תשלום קבוע	
53.26 ₪	תשלום עבור גודל חיבור בKVA (3x250)	
669.76 ₪	סה"כ לתשלום	לא כולל מע"מ

התפלגות חיוב בש"ח לפי תעו"ז

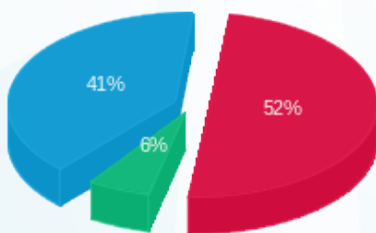

פסגה (212.07 ₪) - 52%
 גבע (25.01 ₪) - 6%
 שפל (167.82 ₪) - 41%

הסטוריית צריכה בקוט"ש

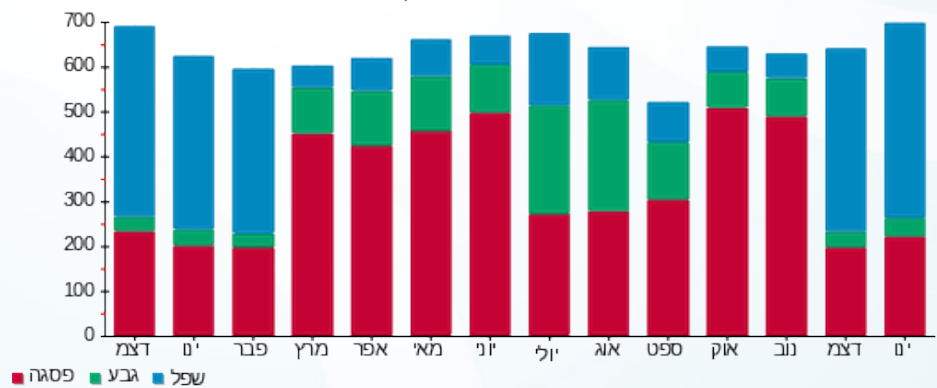



13/02/22 תאריך הפקה:
 31/01/22 תאריך קריאה נוכחית:
 28/12/21 תאריך קריאה קודמת:

שם דייר: מגנו חדש
 שם אתר: קניון עזריאלי גבעתיים

לקוח/ה נכבד/ה, אנו מתכבדים להגיש את חישוב צריכת החשמל לתקופה 31/01/22 - 28/12/21:

מגנו - 8 - 00023930 (3x200)

סוג תעריף	סוג צריכה	קריאה קודמת	קריאה נוכחית	סה"כ צריכה בקוט"ש	מחיר לקוט"ש בא"ג	סה"כ לתשלום
		28/12/21	31/01/22			
777	פסגה	334,915.71	337,580.13	2,664.43	87.59	2,333.77 ₪
778	גבע	189,750.62	190,153.76	403.14	53.68	216.40 ₪
779	שפל	195,928.86	200,390.17	4,461.31	33.94	1,514.17 ₪

סה"כ לדייר:

פסגה	גבע	שפל	סה"כ	שיא ביקוש
2,664.43	403.14	4,461.31	7,528.87	33.33
2,333.77 ₪	216.40 ₪	1,514.17 ₪	4,064.34 ₪	

סה"כ צריכה
 סה"כ לתשלום

211.60 ₪	תשלום קבוע	
42.61 ₪	תשלום עבור גודל חיבור בKVA (3x200)	
4,318.55 ₪	סה"כ לתשלום	לא כולל מע"מ

התפלגות חיוב בש"ח לפי תעו"ז

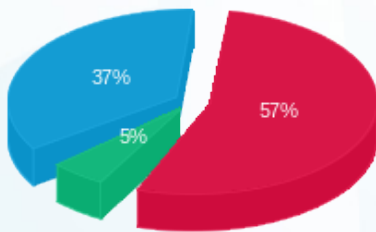

■ פסגה (2,333.77 ₪)
 ■ גבע (216.40 ₪)
 ■ שפל (1,514.17 ₪)

הסטוריית צריכה בקוט"ש

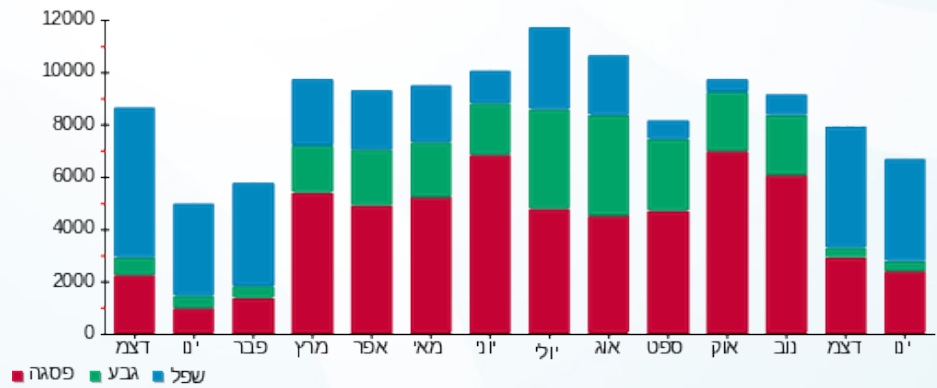



13/02/22 תאריך הפקה:
 31/01/22 תאריך קריאה נוכחית:
 28/12/21 תאריך קריאה קודמת:

שם דייר: מעדניה גורמה
 שם אתר: קניון עזריאלי גבעתיים

לקוח/ה נכבד/ה, אנו מתכבדים להגיש את חישוב צריכת החשמל לתקופה 31/01/22 - 28/12/21:

מעדניה גורמה - 6 - (3x160)00023932

סוג תעריף	סוג צריכה	קריאה קודמת	קריאה נוכחית	סה"כ צריכה בקוט"ש	מחיר לקוט"ש בא"ג	סה"כ לתשלום
			28/12/21	31/01/22		
777	פסגה	390,429.05	390,429.05	0.00	87.59	0.00 ₪
778	גבע	198,944.83	198,944.83	0.00	53.68	0.00 ₪
779	שפל	422,606.74	422,606.74	0.00	33.94	0.00 ₪

סה"כ לדייר:

פסגה	גבע	שפל	סה"כ	שיא ביקוש
0.00	0.00	0.00	0.00	
0.00 ₪	0.00 ₪	0.00 ₪	0.00 ₪	

סה"כ צריכה
 סה"כ לתשלום

211.60 ₪	תשלום קבוע	
34.09 ₪	תשלום עבור גודל חיבור ב KVA (3x160)	
245.69 ₪	סה"כ לתשלום	לא כולל מע"מ

התפלגות חיוב בש"ח לפי תעו"ז

הסטוריית צריכה בקוט"ש

פסגה (0.00 ₪)
 גבע (0.00 ₪)
 שפל (0.00 ₪)

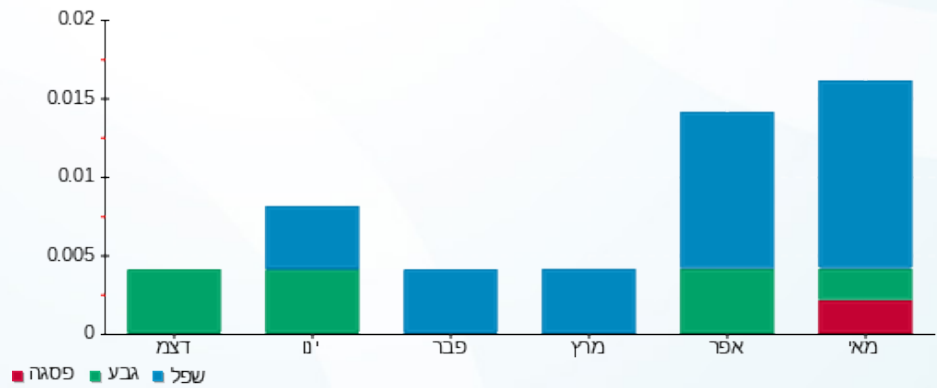



13/02/22 תאריך הפקה:
 31/01/22 תאריך קריאה נוכחית:
 28/12/21 תאריך קריאה קודמת:

שם דייר: מקדונלדס
 שם אתר: קניון עזריאלי גבעתיים

לקוח/ה נכבד/ה, אנו מתכבדים להגיש את חישוב צריכת החשמל לתקופה 28/12/21 - 31/01/22:

מקדונלדס - 2 - 00023948 (3x160)

סוג תעריף	סוג צריכה	קריאה קודמת	קריאה נוכחית	סה"כ צריכה בקוט"ש	מחיר לקוט"ש בא"ג	סה"כ לתשלום
			31/01/22	28/12/21	פרטי חשבון עבור תאריכים:	
777	פסגה	819,918.35	823,655.25	3,736.90	87.59	3,273.15 ₪
778	גבע	529,398.69	530,683.87	1,285.18	53.68	689.89 ₪
779	שפל	1,007,070.86	1,017,793.91	10,723.04	33.94	3,639.40 ₪

מקדונלדס - 7 - 00023948 (3x80)

סוג תעריף	סוג צריכה	קריאה קודמת	קריאה נוכחית	סה"כ צריכה בקוט"ש	מחיר לקוט"ש בא"ג	סה"כ לתשלום
			31/01/22	28/12/21	פרטי חשבון עבור תאריכים:	
777	פסגה	357,838.02	358,954.47	1,116.46	87.59	977.90 ₪
778	גבע	242,118.52	242,257.12	138.60	53.68	74.40 ₪
779	שפל	335,244.56	336,778.74	1,534.18	33.94	520.70 ₪

סה"כ לדירה:

פסגה	גבע	שפל	סה"כ	שיא ביקוש
4,853.36	1,423.79	12,257.22	18,534.37	29.54
₪ 4,251.06	₪ 764.29	₪ 4,160.10	₪ 9,175.45	

סה"כ צריכה

סה"כ לתשלום

211.60 ₪	תשלום קבוע	
51.13 ₪	תשלום עבור גודל חיבור בKVA (3x240)	
9,438.18 ₪	סה"כ לתשלום	לא כולל מע"מ

התפלגות חיוב בש"ח לפי תע"ז

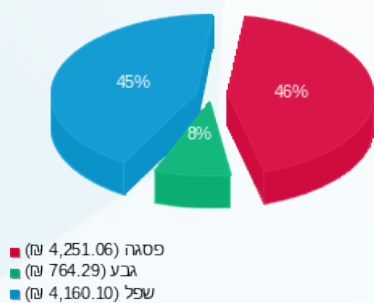

הסטוריית צריכה בקוט"ש

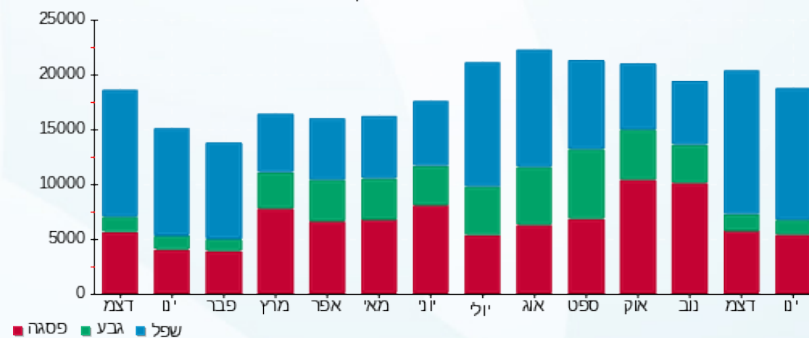



13/02/22 תאריך הפקה:
 31/01/22 תאריך קריאה נוכחית:
 28/12/21 תאריך קריאה קודמת:

שם דייר: מתוקה
 שם אתר: קניון עזריאלי גבעתיים

לקוח/ה נכבד/ה, אנו מתכבדים להגיש את חישוב צריכת החשמל לתקופה 31/01/22 - 28/12/21:

מתוקה - 8 - 00023923 (3x63)

סוג תעריף	סוג צריכה	קריאה קודמת	קריאה נוכחית	סה"כ צריכה בקוט"ש	מחיר לקוט"ש בא"ג	סה"כ לתשלום
		28/12/21	31/01/22			
777	פסגה	300,908.35	303,193.44	2,285.09	87.59	2,001.51 ₪
778	גבע	203,787.45	204,900.08	1,112.63	53.68	597.26 ₪
779	שפל	297,063.63	304,721.43	7,657.80	33.94	2,599.06 ₪

סה"כ לדייר:

פסגה	גבע	שפל	סה"כ	שיא ביקוש
2,285.09	1,112.63	7,657.80	11,055.52	24.92
2,001.51 ₪	597.26 ₪	2,599.06 ₪	5,197.83 ₪	

סה"כ צריכה
 סה"כ לתשלום

211.60 ₪	תשלום קבוע	
13.42 ₪	תשלום עבור גודל חיבור בKVA (3x63)	
5,422.85 ₪	סה"כ לתשלום	לא כולל מע"מ

התפלגות חיוב בש"ח לפי תעו"ז

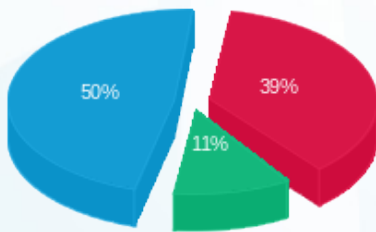

■ פסגה (2,001.51 ₪)
 ■ גבע (597.26 ₪)
 ■ שפל (2,599.06 ₪)

הסטוריית צריכה בקוט"ש

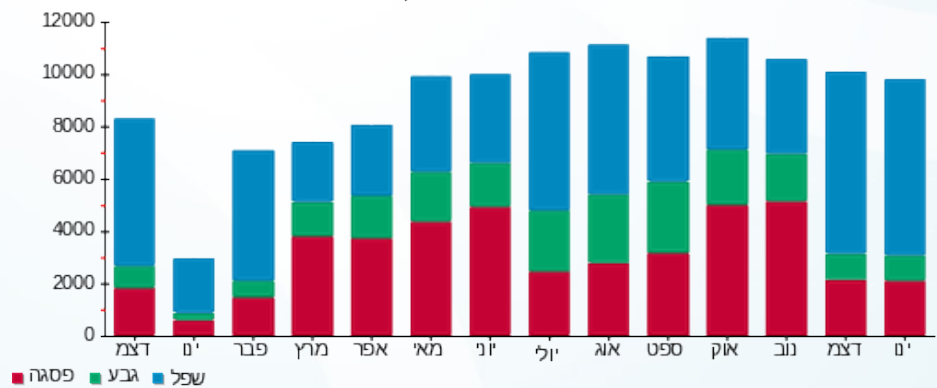

13/02/22 תאריך הפקה:
 31/01/22 תאריך קריאה נוכחית:
 28/12/21 תאריך קריאה קודמת:

שם דייר: מתפרה
 שם אתר: קניון עזריאלי גבעתיים

לקוח/ה נכבד/ה, אנו מתכבדים להגיש את חישוב צריכת החשמל לתקופה 31/01/22 - 28/12/21:

מתפרה - 1 - 00011179 (3x50)

סוג תעריף	סוג צריכה	קריאה קודמת	קריאה נוכחית	סה"כ צריכה בקוט"ש	מחיר לקוט"ש בא"ג	סה"כ לתשלום
פרטי חשבון עבור תאריכים:						
777	פסגה	28/12/21	31/01/22	184.72	87.59	161.80 ₪
778	גבע	12,343.85	12,348.90	5.06	53.68	2.71 ₪
779	שפל	19,332.06	19,740.27	408.21	33.94	138.55 ₪

סה"כ לדיר:

פסגה	גבע	שפל	סה"כ	שיא ביקוש
184.72	5.06	408.21	597.99	3.83
161.80 ₪	2.71 ₪	138.55 ₪	303.06 ₪	

סה"כ צריכה
 סה"כ לתשלום

211.60 ₪	תשלום קבוע	
10.65 ₪	תשלום עבור גודל חיבור בKVA (3x50)	
525.31 ₪	סה"כ לתשלום	לא כולל מע"מ

התפלגות חיוב בש"ח לפי תעו"ז

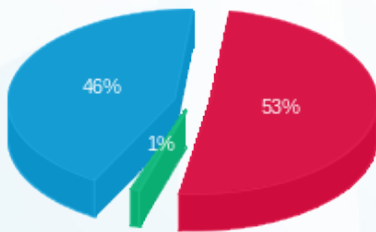

■ פסגה (161.80 ₪)
 ■ גבע (2.71 ₪)
 ■ שפל (138.55 ₪)

הסטוריית צריכה בקוט"ש

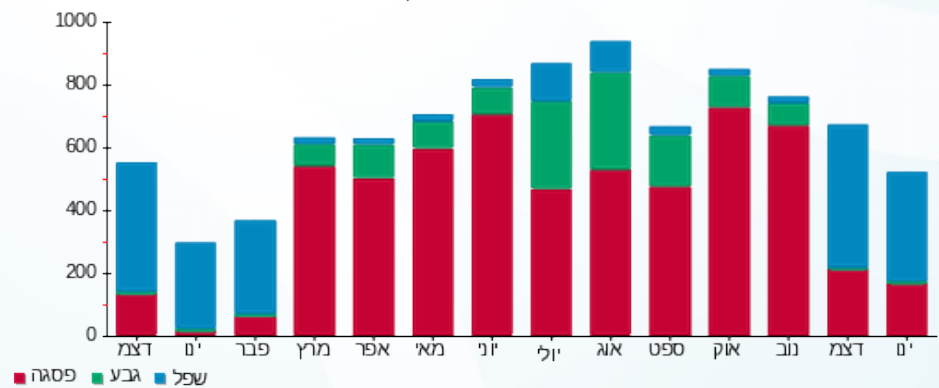



13/02/22 תאריך הפקדה:
 31/01/22 תאריך קריאה נוכחית:
 28/12/21 תאריך קריאה קודמת:

שם דייר: נאוטיקה
 שם אתר: קניון עזריאלי גבעתיים

לקוח/ה נכבד/ה, אנו מתכבדים להגיש את חישוב צריכת החשמל לתקופה 31/01/22 - 28/12/21:

נאוטיקה - 2 - 00023946 (3x50)

סוג תעריף	סוג צריכה	קריאה קודמת	קריאה נוכחית	סה"כ צריכה בקוט"ש	מחיר לקוט"ש בא"ג	סה"כ לתשלום
פרטי חשבון עבור תאריכים:						
		28/12/21	31/01/22			
777	פסגה	258,858.78	260,284.97	1,426.19	87.59	1,249.20 ₪
778	גבע	99,009.28	99,202.77	193.49	53.68	103.86 ₪
779	שפל	124,365.30	127,407.16	3,041.87	33.94	1,032.41 ₪

סה"כ לדיר:

פסגה	גבע	שפל	סה"כ	שיא ביקוש
1,426.19	193.49	3,041.87	4,661.55	20.10
1,249.20 ₪	103.86 ₪	1,032.41 ₪	2,385.48 ₪	

סה"כ צריכה
 סה"כ לתשלום

211.60 ₪	תשלום קבוע	
10.65 ₪	תשלום עבור גודל חיבור בKVA (3x50)	
2,607.73 ₪	סה"כ לתשלום	לא כולל מע"מ

התפלגות חיוב בש"ח לפי תע"ז

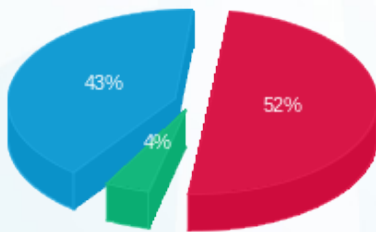

■ פסגה (1,249.20 ₪)
 ■ גבע (103.86 ₪)
 ■ שפל (1,032.41 ₪)

הסטוריית צריכה בקוט"ש

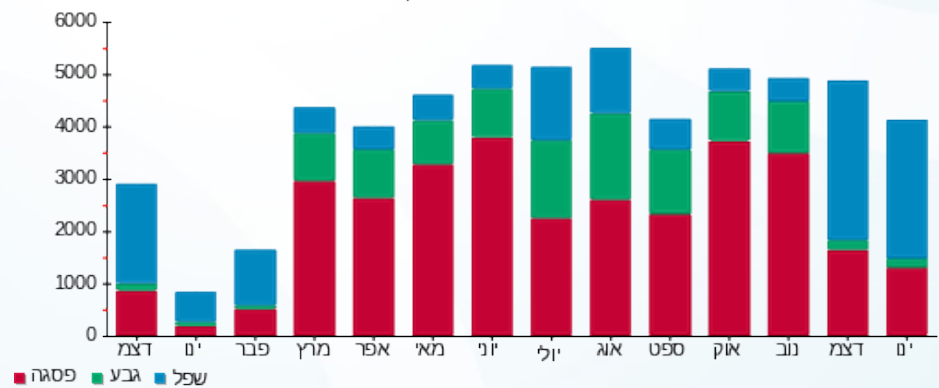

13/02/22 תאריך הפקה:
 31/01/22 תאריך קריאה נוכחית:
 28/12/21 תאריך קריאה קודמת:

שם דייר: נאטורפיל - מרכזים לרפואה אסתטית
שם אתר: קניון עזריאלי גבעתיים

לקוח/ה נכבד/ה, אנו מתכבדים להגיש את חישוב צריכת החשמל לתקופה 31/01/22 - 28/12/21:

נאטורפיל - מרכזים לרפואה אסתטית - 6 - 00015942 (3x50)

סוג תעריף	סוג צריכה	קריאה קודמת	קריאה נוכחית	סה"כ צריכה בקוט"ש	מחיר לקוט"ש בא"ג	סה"כ לתשלום
פרטי חשבון עבור תאריכים:						
777	פסגה	28/12/21	31/01/22	87.92	87.59	77.01 ₪
778	גבע	4,955.96	4,972.70	16.73	53.68	8.98 ₪
779	שפל	10,302.28	10,487.21	184.93	33.94	62.77 ₪

סה"כ לדייר:

פסגה	גבע	שפל	סה"כ	שיא ביקוש
87.92	16.73	184.93	289.59	1.64
₪ 77.01	₪ 8.98	₪ 62.77	₪ 148.76	

סה"כ צריכה
סה"כ לתשלום

211.60 ₪	תשלום קבוע	
10.65 ₪	תשלום עבור גודל חיבור בKVA (3x50)	
371.01 ₪	סה"כ לתשלום	לא כולל מע"מ

התפלגות חיוב בש"ח לפי תע"ז

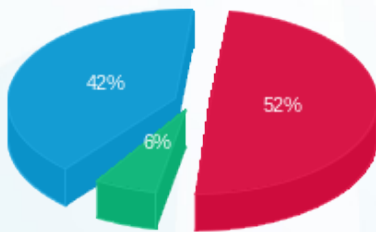

■ פסגה (₪ 77.01)
 ■ גבע (₪ 8.98)
 ■ שפל (₪ 62.77)

הסטוריית צריכה בקוט"ש

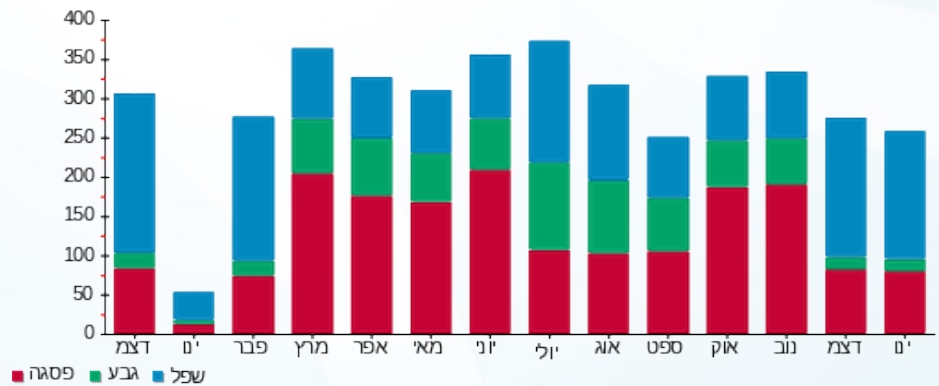



13/02/22 תאריך הפקה:
 31/01/22 תאריך קריאה נוכחית:
 28/12/21 תאריך קריאה קודמת:

שם דייר: סופר פארם אופטיקה
 שם אתר: קניון עזריאלי גבעתיים

לקוח/ה נכבד/ה, אנו מתכבדים להגיש את חישוב צריכת החשמל לתקופה 31/01/22 - 28/12/21:

סופר פארם אופטיקה - 5 - 00023639 (3x63)

סוג תעריף	סוג צריכה	קריאה קודמת	קריאה נוכחית	סה"כ צריכה בקוט"ש	מחיר לקוט"ש בא"ג	סה"כ לתשלום
פרטי חשבון עבור תאריכים:						
777	פסגה	28/12/21	31/01/22	33.83	87.59	29.63 ₪
778	גבע	228,685.21	228,689.13	3.92	53.68	2.11 ₪
779	שפל	110,211.26	110,293.89	82.63	33.94	28.05 ₪

סה"כ לדייר:

פסגה	גבע	שפל	סה"כ	שיא ביקוש
33.83	3.92	82.63	120.39	1.77
29.63 ₪	2.11 ₪	28.05 ₪	59.79 ₪	

סה"כ צריכה

סה"כ לתשלום

211.60 ₪	תשלום קבוע	
13.42 ₪	תשלום עבור גודל חיבור בKVA (3x63)	
284.81 ₪	סה"כ לתשלום	לא כולל מע"מ

התפלגות חיוב בש"ח לפי תעו"ז

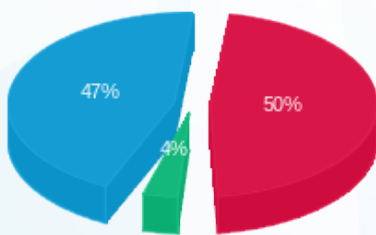

- פסגה (33.83 ₪) 50%
- גבע (3.92 ₪) 47%
- שפל (82.63 ₪) 4%

הסטוריית צריכה בקוט"ש

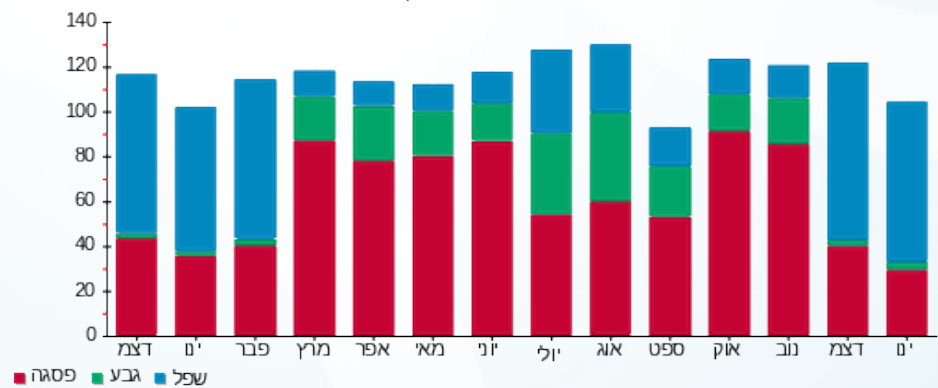



13/02/22 תאריך הפקה:
 31/01/22 תאריך קריאה נוכחית:
 28/12/21 תאריך קריאה קודמת:

שם דייר: סופר פארם שלט קיר דרומי
 שם אתר: קניון עזריאלי גבעתיים

לקוח/ה נכבד/ה, אנו מתכבדים להגיש את חישוב צריכת החשמל לתקופה 31/01/22 - 28/12/21:

סופר פארם שלט קיר דרומי 20% - 4 - 00023952 (3x6.4)

סוג תעריף	סוג צריכה	קריאה קודמת	קריאה נוכחית	סה"כ צריכה בקוט"ש	מחיר לקוט"ש בא"ג	סה"כ לתשלום
פרטי חשבון עבור תאריכים:						
777	פסגה	28/12/21	31/01/22	39.78	87.59	34.84 ₪
778	גבע	3,973.20	3,987.79	14.60	53.68	7.84 ₪
779	שפל	9,220.55	9,298.93	78.38	33.94	26.60 ₪

סה"כ לדייר:

פסגה	גבע	שפל	סה"כ	שיא ביקוש
39.78	14.60	78.38	132.75	1.63
34.84 ₪	7.84 ₪	26.60 ₪	69.28 ₪	

סה"כ צריכה
 סה"כ לתשלום

211.60 ₪	תשלום קבוע	
6.82 ₪	תשלום עבור גודל חיבור בKVA (3x6.4)	
287.70 ₪	סה"כ לתשלום	לא כולל מע"מ

התפלגות חיוב בש"ח לפי תע"ז

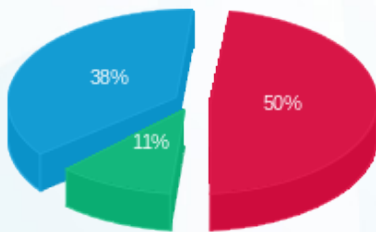

פסגה (34.84 ₪) 50%
 גבע (7.84 ₪) 38%
 שפל (26.60 ₪) 11%

הסטוריית צריכה בקוט"ש

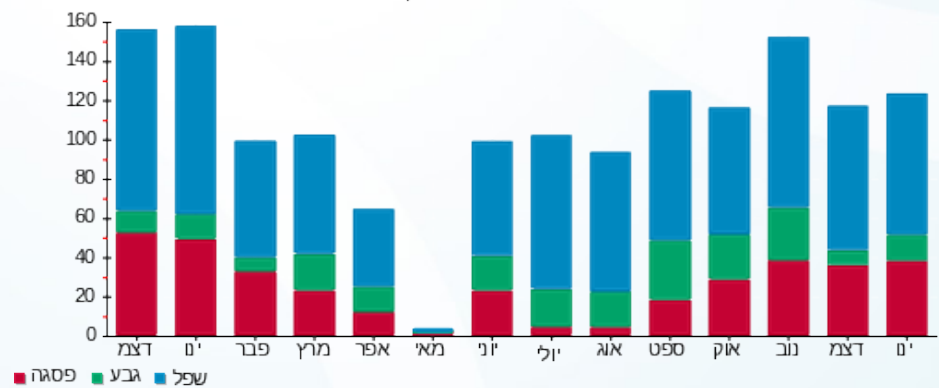



13/02/22 תאריך הפקה:
 31/01/22 תאריך קריאה נוכחית:
 28/12/21 תאריך קריאה קודמת:

שם דייר: סיטי דנט מכוני רנטגן בע"מ
 שם אתר: קניון עזריאלי גבעתיים

לקוח/ה נכבד/ה, אנו מתכבדים להגיש את חישוב צריכת החשמל לתקופה 31/01/22 - 28/12/21

סיטי דנט מכוני רנטגן בע"מ - 5 - 00015942(3x63)

סוג תעריף	סוג צריכה	קריאה קודמת	קריאה נוכחית	סה"כ צריכה בקוט"ש	מחיר לקוט"ש בא"ג	סה"כ לתשלום
פרטי חשבון עבור תאריכים:						
777	פסגה	28/12/21	31/01/22	276.13	87.59	241.86 ₪
778	גבע	5,561.92	5,619.49	57.58	53.68	30.91 ₪
779	שפל	17,787.12	18,639.16	852.04	33.94	289.18 ₪

סה"כ לדייר:

פסגה	גבע	שפל	סה"כ	שיא ביקוש
276.13	57.58	852.04	1,185.74	3.30
241.86 ₪	30.91 ₪	289.18 ₪	561.95 ₪	

סה"כ צריכה
 סה"כ לתשלום

211.60 ₪	תשלום קבוע	
13.42 ₪	תשלום עבור גודל חיבור בKVA (3x63)	
786.97 ₪	סה"כ לתשלום	לא כולל מע"מ

התפלגות חיוב בש"ח לפי תע"ז

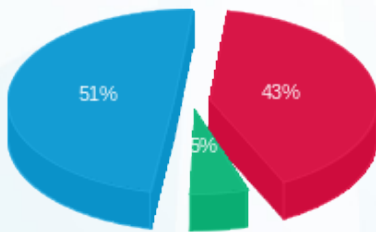

■ פסגה (241.86 ₪) 51%
 ■ גבע (30.91 ₪) 5%
 ■ שפל (289.18 ₪)

הסטוריית צריכה בקוט"ש

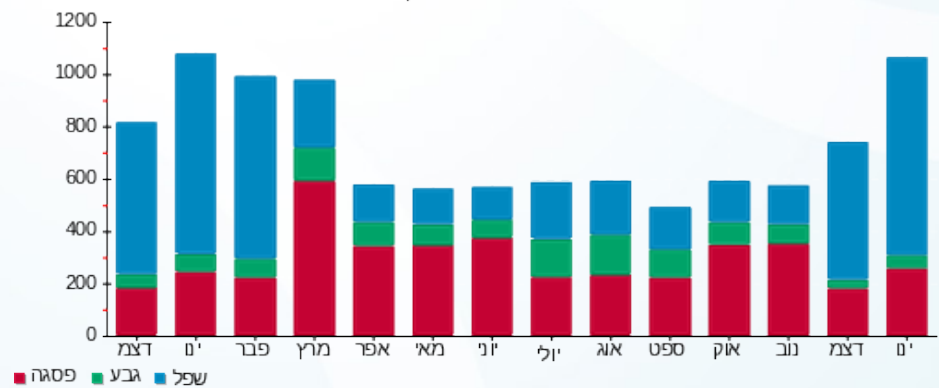



13/02/22 תאריך הפקה:
 31/01/22 תאריך קריאה נוכחית:
 28/12/21 תאריך קריאה קודמת:

שם דייר: סליו
 שם אתר: קניון עזריאלי גבעתיים

לקוח/ה נכבד/ה, אנו מתכבדים להגיש את חישוב צריכת החשמל לתקופה 31/01/22 - 28/12/21:

סליו - 2 - 00023857(3x80)

סוג תעריף	סוג צריכה	קריאה קודמת	קריאה נוכחית	סה"כ צריכה בקוט"ש	מחיר לקוט"ש בא"ג	סה"כ לתשלום
פרטי חשבון עבור תאריכים:						
777	פסגה	28/12/21	31/01/22	948.62	87.59	830.90 ₪
778	גבע	171,894.90	172,006.00	111.10	53.68	59.64 ₪
779	שפל	153,450.14	154,953.12	1,502.98	33.94	510.11 ₪

סה"כ לדייר:

פסגה	גבע	שפל	סה"כ	שיא ביקוש
948.62	111.10	1,502.98	2,562.69	10.37
₪ 830.90	₪ 59.64	₪ 510.11	₪ 1,400.64	

סה"כ צריכה
 סה"כ לתשלום

211.60 ₪	תשלום קבוע	
17.04 ₪	תשלום עבור גודל חיבור בKVA (3x80)	
1,629.29 ₪	סה"כ לתשלום	לא כולל מע"מ

התפלגות חיוב בש"ח לפי תע"ז

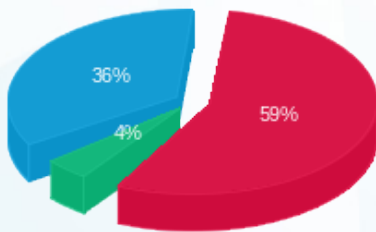

פסגה (₪ 830.90) 59%
 גבע (₪ 59.64) 4%
 שפל (₪ 510.11) 36%

הסטוריית צריכה בקוט"ש

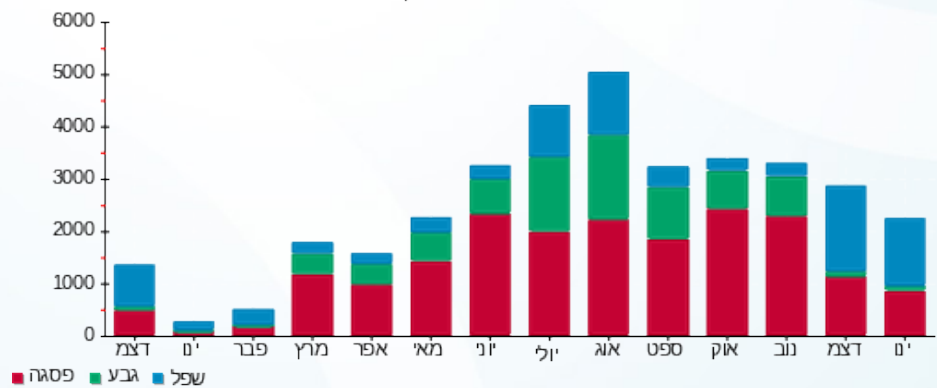



13/02/22 תאריך הפקה:
 31/01/22 תאריך קריאה נוכחית:
 28/12/21 תאריך קריאה קודמת:

שם דייר: ספייסז
 שם אתר: קניון עזריאלי גבעתיים

לקוח/ה נכבד/ה, אנו מתכבדים להגיש את חישוב צריכת החשמל לתקופה 31/01/22 - 28/12/21:

ספייסז - 8 - 00023948 (3x100)

סוג תעריף	סוג צריכה	קריאה קודמת	קריאה נוכחית	סה"כ צריכה בקוט"ש	מחיר לקוט"ש בא"ג	סה"כ לתשלום
		28/12/21	31/01/22			
777	פסגה	409,817.05	411,498.60	1,681.54	87.59	1,472.86 ₪
778	גבע	178,261.96	178,663.89	401.93	53.68	215.76 ₪
779	שפל	378,748.40	382,494.08	3,745.69	33.94	1,271.29 ₪

סה"כ לדייר:

פסגה	גבע	שפל	סה"כ	שיא ביקוש
1,681.54	401.93	3,745.69	5,829.16	18.59
1,472.86 ₪	215.76 ₪	1,271.29 ₪	2,959.91 ₪	

סה"כ צריכה
 סה"כ לתשלום

211.60 ₪	תשלום קבוע	
21.30 ₪	תשלום עבור גודל חיבור בKVA (3x100)	
3,192.81 ₪	סה"כ לתשלום	לא כולל מע"מ

התפלגות חיוב בש"ח לפי תעו"ז

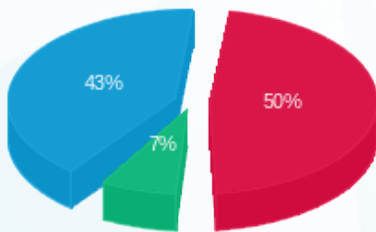

פסגה (1,472.86 ₪) 50%
 גבע (215.76 ₪) 7%
 שפל (1,271.29 ₪) 43%

הסטוריית צריכה בקוט"ש

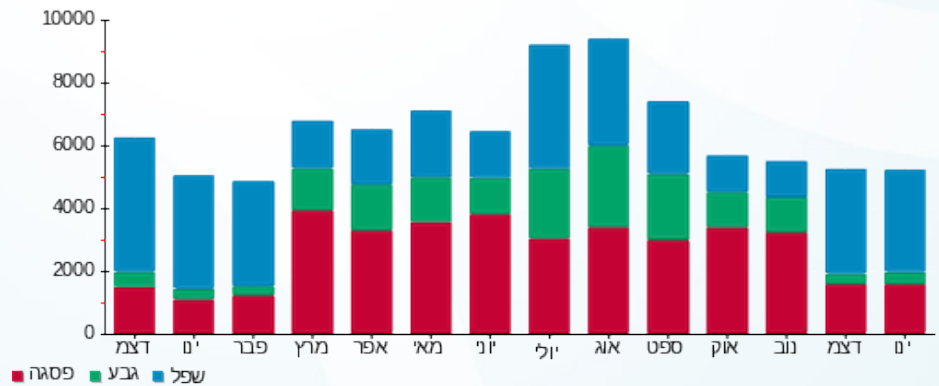



13/02/22 תאריך הפקה:
 31/01/22 תאריך קריאה נוכחית:
 28/12/21 תאריך קריאה קודמת:

שם דייר: עו"ד יהלומי
 שם אתר: קניון עזריאלי גבעתיים

לקוח/ה נכבד/ה, אנו מתכבדים להגיש את חישוב צריכת החשמל לתקופה 28/12/21 - 31/01/22:

עו"ד יהלומי - 4 - 00021212 (3x63)

סוג תעריף	סוג צריכה	קריאה קודמת	קריאה נוכחית	סה"כ צריכה בקוט"ש	מחיר לקוט"ש בא"ג	סה"כ לתשלום
פרטי חשבון עבור תאריכים:						
777	פסגה	28/12/21	31/01/22	204.51	87.59	179.13 ₪
778	גבע	11,611.31	11,638.76	27.45	53.68	14.73 ₪
779	שפל	34,432.22	34,916.43	484.21	33.94	164.34 ₪

סה"כ לדייר:

פסגה	גבע	שפל	סה"כ	שיא ביקוש
204.51	27.45	484.21	716.17	11.12
179.13 ₪	14.73 ₪	164.34 ₪	358.21 ₪	

סה"כ צריכה
 סה"כ לתשלום

211.60 ₪	תשלום קבוע	
13.42 ₪	תשלום עבור גודל חיבור בKVA (3x63)	
583.23 ₪	סה"כ לתשלום	לא כולל מע"מ

התפלגות חיוב בש"ח לפי תעו"ז

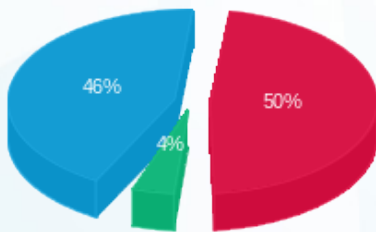

■ פסגה (179.13 ₪)
 ■ גבע (14.73 ₪)
 ■ שפל (164.34 ₪)

הסטוריית צריכה בקוט"ש

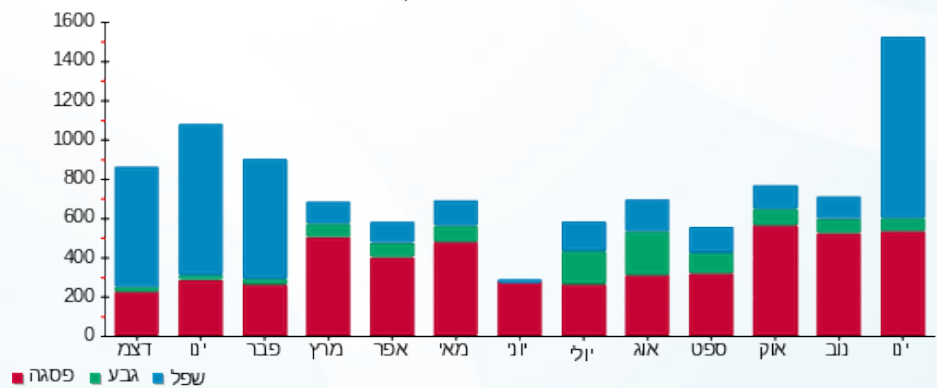



13/02/22 תאריך הפקה:
 31/01/22 תאריך קריאה נוכחית:
 28/12/21 תאריך קריאה קודמת:

שם דייר: עו"ד שילון
 שם אתר: קניון עזריאלי גבעתיים

לקוח/ה נכבד/ה, אנו מתכבדים להגיש את חישוב צריכת החשמל לתקופה 31/01/22 - 28/12/21:

עו"ד שילון - 1 - 00023639 (3x63)

סוג תעריף	סוג צריכה	קריאה קודמת	קריאה נוכחית	סה"כ צריכה בקוט"ש	מחיר לקוט"ש בא"ג	סה"כ לתשלום
פרטי חשבון עבור תאריכים:						
777	פסגה	28/12/21	31/01/22	148,887.87	87.59	148,855.14
778	גבע	70,641.14	70,645.67	4.53	53.68	70,641.14
779	שפל	50,921.09	50,962.77	41.68	33.94	50,921.09

סה"כ לדייר:

פסגה	גבע	שפל	סה"כ	שיא ביקוש
32.72	4.53	41.68	78.93	3.33
14.15 ₪	2.43 ₪	28.66 ₪	45.24 ₪	

סה"כ צריכה
 סה"כ לתשלום

211.60 ₪	תשלום קבוע	
13.42 ₪	תשלום עבור גודל חיבור בKVA (3x63)	
270.26 ₪	סה"כ לתשלום	לא כולל מע"מ

התפלגות חיוב בש"ח לפי תעו"ז

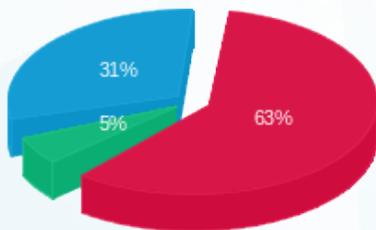

פסגה (28.66 ₪) 63%
 גבע (2.43 ₪) 5%
 שפל (14.15 ₪) 31%

הסטוריית צריכה בקוט"ש

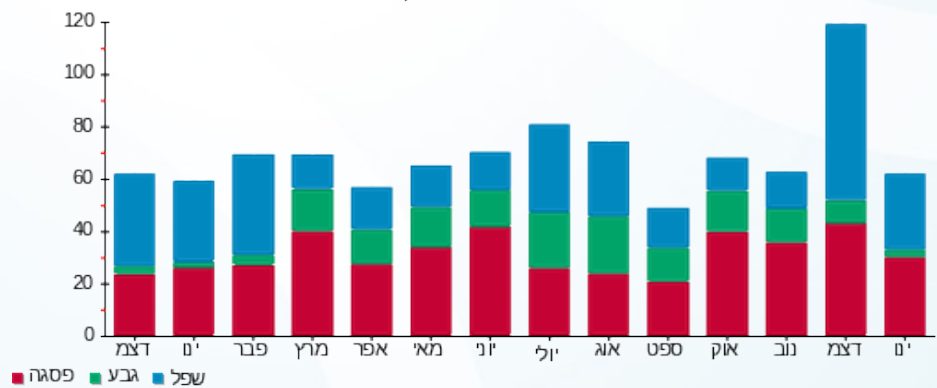



13/02/22 תאריך הפקה:
 31/01/22 תאריך קריאה נוכחית:
 28/12/21 תאריך קריאה קודמת:

שם דייר: פופסי
 שם אתר: קניון עזריאלי גבעתיים

לקוח/ה נכבד/ה, אנו מתכבדים להגיש את חישוב צריכת החשמל לתקופה 31/01/22 - 28/12/21:

ח 303 - צ'ילדרנס פלייס - 3 - 00023657 (3x50)

סוג תעריף	סוג צריכה	קריאה קודמת	קריאה נוכחית	סה"כ צריכה בקוט"ש	מחיר לקוט"ש בא"ג	סה"כ לתשלום
פרטי חשבון עבור תאריכים:						
		28/12/21	31/01/22			
777	פסגה	253,936.97	254,399.75	462.78	87.59	405.35 ₪
778	גבע	171,157.53	171,198.18	40.64	53.68	21.82 ₪
779	שפל	90,500.010	91,243.47	743.46	33.94	252.33 ₪

סה"כ לדייר:

פסגה	גבע	שפל	סה"כ	שיא ביקוש
462.78	40.64	743.46	1,246.88	8.41
405.35 ₪	21.82 ₪	252.33 ₪	679.50 ₪	

סה"כ צריכה
 סה"כ לתשלום

211.60 ₪	תשלום קבוע	
10.65 ₪	תשלום עבור גודל חיבור בKVA (3x50)	
901.75 ₪	סה"כ לתשלום	לא כולל מע"מ

התפלגות חיוב בש"ח לפי תע"ז

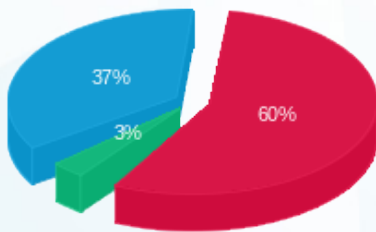

■ פסגה (405.35 ₪)
 ■ גבע (21.82 ₪)
 ■ שפל (252.33 ₪)

הסטוריית צריכה בקוט"ש

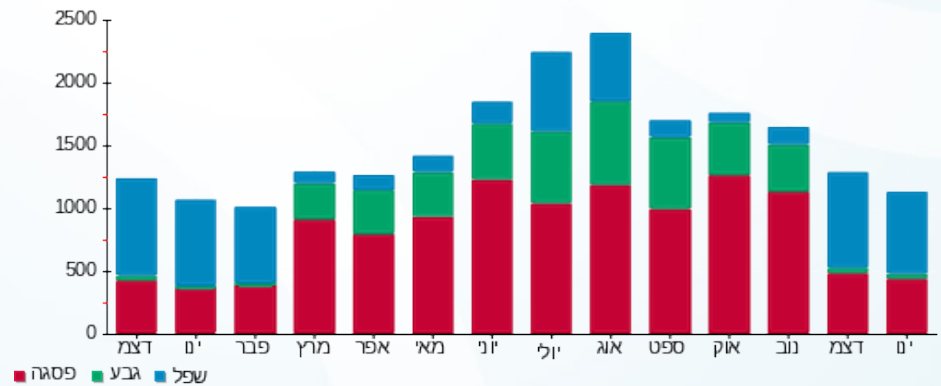

■ פסגה ■ גבע ■ שפל



13/02/22 תאריך הפקה:
 31/01/22 תאריך קריאה נוכחית:
 28/12/21 תאריך קריאה קודמת:

שם דייר: פוקס הום
 שם אתר: קניון עזריאלי גבעתיים

לקוח/ה נכבד/ה, אנו מתכבדים להגיש את חישוב צריכת החשמל לתקופה 31/01/22 - 28/12/21:

פוקס הום - 7 - 00023932 (3x160)

סוג תעריף	סוג צריכה	קריאה קודמת	קריאה נוכחית	סה"כ צריכה בקוט"ש	מחיר לקוט"ש בא"ג	סה"כ לתשלום
פרטי חשבון עבור תאריכים:						
777	פסגה	28/12/21	31/01/22	3,065.95	87.59	2,685.47 ₪
778	גבע	37,738.31	38,250.10	511.79	53.68	274.73 ₪
779	שפל	42,536.60	48,445.10	5,908.50	33.94	2,005.34 ₪

סה"כ לדייר:

פסגה	גבע	שפל	סה"כ	שיא ביקוש
3,065.95	511.79	5,908.50	9,486.24	36.17
2,685.47 ₪	274.73 ₪	2,005.34 ₪	4,965.54 ₪	

סה"כ צריכה
 סה"כ לתשלום

211.60 ₪	תשלום קבוע	
34.09 ₪	תשלום עבור גודל חיבור בKVA (3x160)	
5,211.23 ₪	סה"כ לתשלום	לא כולל מע"מ

התפלגות חיוב בש"ח לפי תע"ז

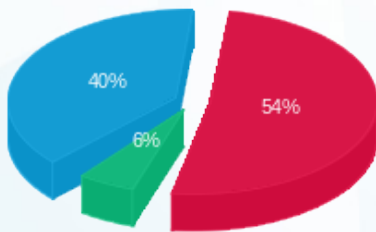

■ פסגה (2,685.47 ₪)
 ■ גבע (274.73 ₪)
 ■ שפל (2,005.34 ₪)

הסטוריית צריכה בקוט"ש

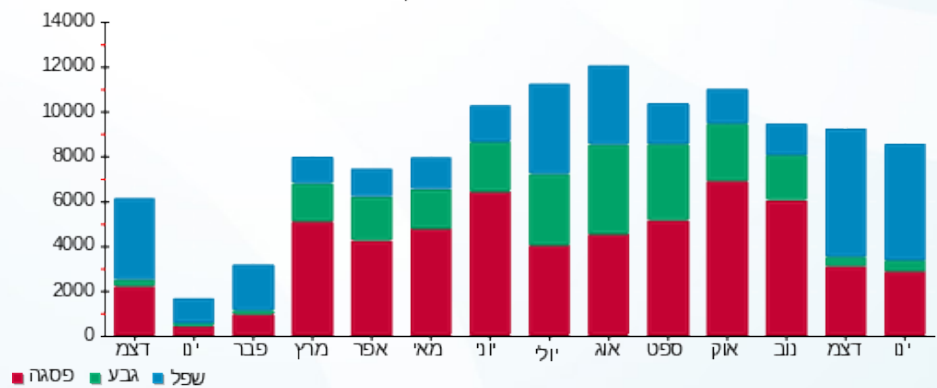



13/02/22 תאריך הפקה:
 31/01/22 תאריך קריאה נוכחית:
 28/12/21 תאריך קריאה קודמת:

שם דייר: צילר משרדים קומה 6
 שם אתר: קניון עזריאלי גבעתיים

לקוח/ה נכבד/ה, אנו מתכבדים להגיש את חישוב צריכת החשמל לתקופה 28/12/21 - 31/01/22:

צילר משרדים קומה 6 - 5 - 00024450 (3x400)

סוג תעריף	סוג צריכה	קריאה קודמת	קריאה נוכחית	סה"כ צריכה בקוט"ש	מחיר לקוט"ש בא"ג	סה"כ לתשלום
		28/12/21	31/01/22			
777	פסגה	1,222,954.92	1,225,918.50	2,963.58	87.59	2,595.80 ₪
778	גבע	454,264.80	455,252.59	987.79	53.68	530.24 ₪
779	שפל	416,955.49	423,020.28	6,064.80	33.94	2,058.39 ₪

סה"כ לדייר:

פסגה	גבע	שפל	סה"כ	שיא ביקוש
2,963.58	987.79	6,064.80	10,016.16	60.41
2,595.80 ₪	530.24 ₪	2,058.39 ₪	5,184.44 ₪	

סה"כ צריכה
 סה"כ לתשלום

211.60 ₪	תשלום קבוע	
85.22 ₪	תשלום עבור גודל חיבור בKVA (3x400)	
5,481.26 ₪	סה"כ לתשלום	לא כולל מע"מ

התפלגות חיוב בש"ח לפי תע"ז

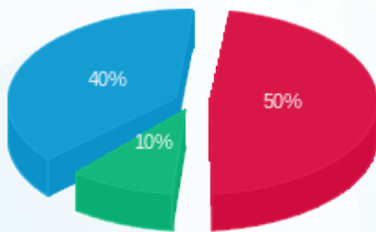

פסגה (2,595.80 ₪) 40%
 גבע (530.24 ₪) 10%
 שפל (2,058.39 ₪) 50%

הסטוריית צריכה בקוט"ש

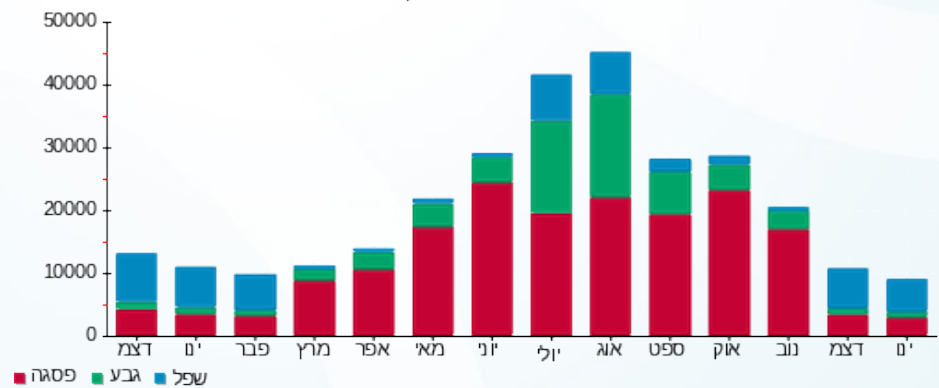



13/02/22 תאריך הפקה:
 31/01/22 תאריך קריאה נוכחית:
 28/12/21 תאריך קריאה קודמת:

שם דייר: קופ"ח כללית בלתי חיוני
 שם אתר: קניון עזריאלי גבעתיים

לקוח/ה נכבד/ה, אנו מתכבדים להגיש את חישוב צריכת החשמל לתקופה 31/01/22 - 28/12/21:

קופ"ח כללית בלתי חיוני - 1 - 00015942 (3x63)

סוג תעריף	סוג צריכה	קריאה קודמת	קריאה נוכחית	סה"כ צריכה בקוט"ש	מחיר לקוט"ש בא"ג	סה"כ לתשלום
		28/12/21	31/01/22			
777	פסגה	227,717.37	228,399.22	681.85	87.59	597.23 ₪
778	גבע	95,723.33	96,132.03	408.70	53.68	219.39 ₪
779	שפל	108,514.60	110,545.40	2,030.80	33.94	689.25 ₪

סה"כ לדייר:

פסגה	גבע	שפל	סה"כ	שיא ביקוש
681.85	408.70	2,030.80	3,121.35	9.31
₪ 597.23	₪ 219.39	₪ 689.25	₪ 1,505.88	

סה"כ צריכה
 סה"כ לתשלום

211.60 ₪	תשלום קבוע	
13.42 ₪	תשלום עבור גודל חיבור בKVA (3x63)	
1,730.90 ₪	סה"כ לתשלום	לא כולל מע"מ

התפלגות חיוב בש"ח לפי תעו"ז

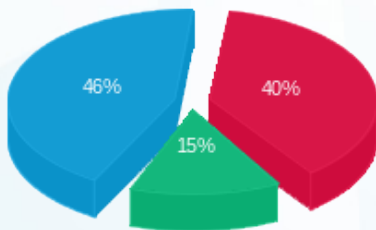

פסגה (597.23 ₪) - 46%
 גבע (219.39 ₪) - 15%
 שפל (689.25 ₪) - 40%

הסטוריית צריכה בקוט"ש

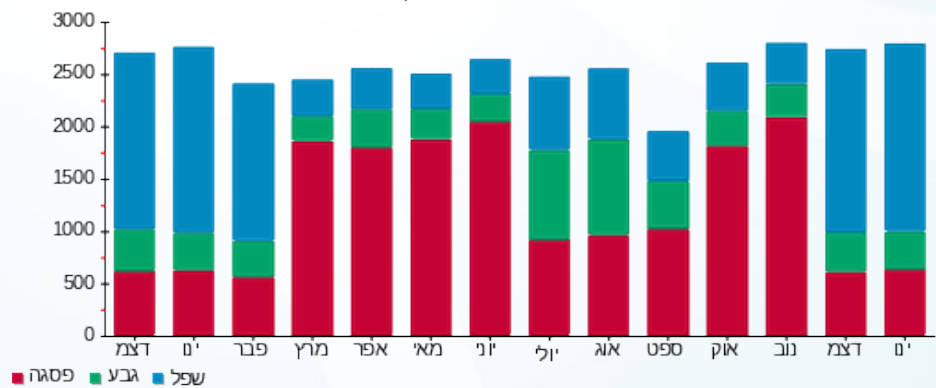



13/02/22 תאריך הפקה:
 31/01/22 תאריך קריאה נוכחית:
 28/12/21 תאריך קריאה קודמת:

שם דייר: קופ"ח כללית חיוני
 שם אתר: קניון עזריאלי גבעתיים

לקוח/ה נכבד/ה, אנו מתכבדים להגיש את חישוב צריכת החשמל לתקופה 31/01/22 - 28/12/21:

קופ"ח כללית חיוני - 1 - 00015057 (3x63)

סוג תעריף	סוג צריכה	קריאה קודמת	קריאה נוכחית	סה"כ צריכה בקוט"ש	מחיר לקוט"ש בא"ג	סה"כ לתשלום
פרטי חשבון עבור תאריכים:						
777	פסגה	28/12/21	31/01/22	274.85	87.59	240.74 ₪
778	גבע	55,817.75	55,947.18	129.43	53.68	69.48 ₪
779	שפל	104,788.37	105,764.55	976.18	33.94	331.32 ₪

סה"כ לדייר:

פסגה	גבע	שפל	סה"כ	שיא ביקוש
274.85	129.43	976.18	1,380.46	5.25
240.74 ₪	69.48 ₪	331.32 ₪	641.53 ₪	

סה"כ צריכה
 סה"כ לתשלום

211.60 ₪	תשלום קבוע	
13.42 ₪	תשלום עבור גודל חיבור בKVA (3x63)	
866.55 ₪	סה"כ לתשלום	לא כולל מע"מ

התפלגות חיוב בש"ח לפי תעו"ז

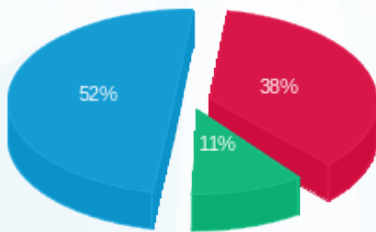

■ פסגה (240.74 ₪)
 ■ גבע (69.48 ₪)
 ■ שפל (331.32 ₪)

הסטוריית צריכה בקוט"ש

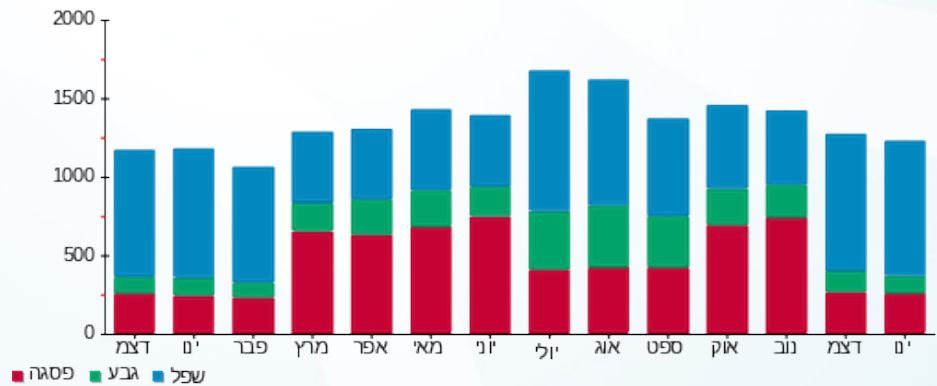



13/02/22 תאריך הפקה:
 31/01/22 תאריך קריאה נוכחית:
 28/12/21 תאריך קריאה קודמת:

שם דייר: קופ"ח מאוחדת בלתי חיוני
 שם אתר: קניון עזריאלי גבעתיים

לקוח/ה נכבד/ה, אנו מתכבדים להגיש את חישוב צריכת החשמל לתקופה 28/12/21 - 31/01/22:

קופ"ח מאוחדת בלתי חיוני - 2 - 00015942 (3x63)

סוג תעריף	סוג צריכה	קריאה קודמת	קריאה נוכחית	סה"כ צריכה בקוט"ש	מחיר לקוט"ש בא"ג	סה"כ לתשלום
פרטי חשבון עבור תאריכים:						
777	פסגה	28/12/21	31/01/22	111.38	87.59	97.55 ₪
778	גבע	32,249.47	32,285.82	36.36	53.68	19.52 ₪
779	שפל	49,899.87	50,339.42	439.55	33.94	149.18 ₪

סה"כ לדייר:

פסגה	גבע	שפל	סה"כ	שיא ביקוש
111.38	36.36	439.55	587.28	1.97
₪ 97.55	₪ 19.52	₪ 149.18	₪ 266.25	

סה"כ צריכה
 סה"כ לתשלום

211.60 ₪	תשלום קבוע	
13.42 ₪	תשלום עבור גודל חיבור בKVA (3x63)	
491.28 ₪	סה"כ לתשלום	לא כולל מע"מ

התפלגות חיוב בש"ח לפי תע"ז

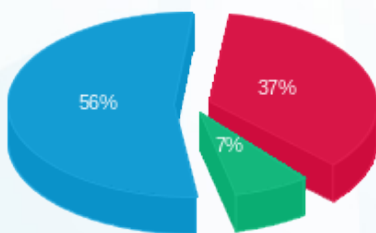

■ פסגה (₪ 97.55)
 ■ גבע (₪ 19.52)
 ■ שפל (₪ 149.18)

הסטוריית צריכה בקוט"ש

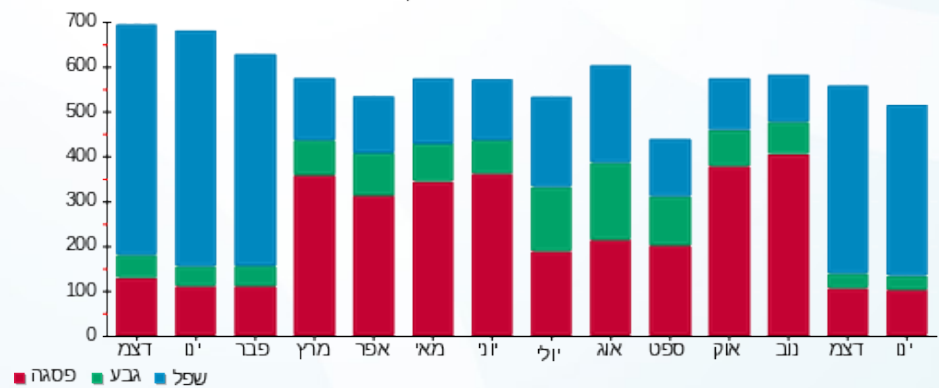



13/02/22 תאריך הפקה:
 31/01/22 תאריך קריאה נוכחית:
 28/12/21 תאריך קריאה קודמת:

שם דייר: קופ"ח מאוחדת חיוני
 שם אתר: קניון עזריאלי גבעתיים

לקוח/ה נכבד/ה, אנו מתכבדים להגיש את חישוב צריכת החשמל לתקופה 31/01/22 - 28/12/21:

קופ"ח מאוחדת חיוני - 2 - 00015057(3x63)

סוג תעריף	סוג צריכה	קריאה קודמת	קריאה נוכחית	סה"כ צריכה בקוט"ש	מחיר לקוט"ש בא"ג	סה"כ לתשלום
פרטי חשבון עבור תאריכים:						
777	פסגה	28/12/21	31/01/22	293.00	87.59	256.64 ₪
778	גבע	86,386.15	86,506.72	120.57	53.68	64.72 ₪
779	שפל	122,653.78	124,019.53	1,365.74	33.94	463.53 ₪

סה"כ לדייר:

פסגה	גבע	שפל	סה"כ	שיא ביקוש
293.00	120.57	1,365.74	1,779.31	8.73
256.64 ₪	64.72 ₪	463.53 ₪	784.89 ₪	

סה"כ צריכה
 סה"כ לתשלום

211.60 ₪	תשלום קבוע	
13.42 ₪	תשלום עבור גודל חיבור בKVA (3x63)	
1,009.91 ₪	סה"כ לתשלום	לא כולל מע"מ

התפלגות חיוב בש"ח לפי תעו"ז

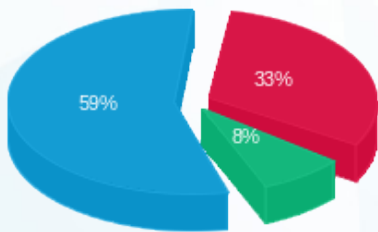

פסגה (256.64 ₪) 59%
 גבע (64.72 ₪) 33%
 שפל (463.53 ₪) 8%

הסטוריית צריכה בקוט"ש

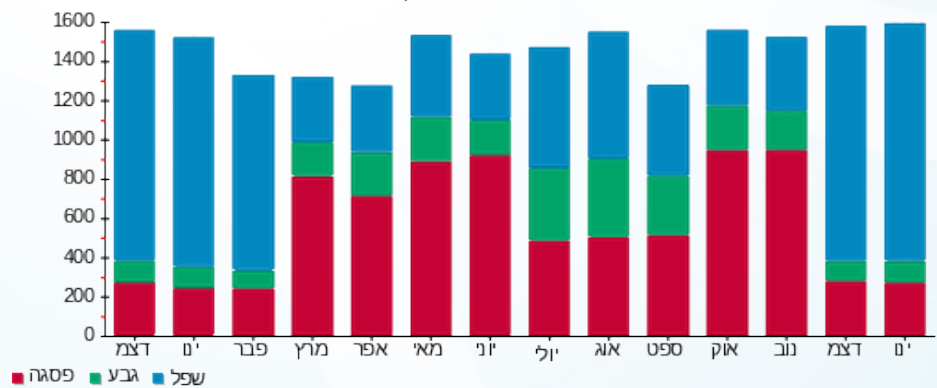



13/02/22 תאריך הפקה:
 31/01/22 תאריך קריאה נוכחית:
 28/12/21 תאריך קריאה קודמת:

שם דייר: קרן רייס מרכז לאומניות למחול
 שם אתר: קניון עזריאלי גבעתיים

לקוח/ה נכבד/ה, אנו מתכבדים להגיש את חישוב צריכת החשמל לתקופה 31/01/22 - 28/12/21:

קרן רייס מרכז לאומניות למחול - 6 - 00015057 (3x63)

סוג תעריף	סוג צריכה	קריאה קודמת	קריאה נוכחית	סה"כ צריכה בקוט"ש	מחיר לקוט"ש בא"ג	סה"כ לתשלום
פרטי חשבון עבור תאריכים:						
777	פסגה	28/12/21	31/01/22	186.99	87.59	163.78 ₪
778	גבע	37,094.19	37,126.24	32.05	53.68	17.20 ₪
779	שפל	23,978.86	24,218.79	239.94	33.94	81.43 ₪

סה"כ לדייר:

פסגה	גבע	שפל	סה"כ	שיא ביקוש
186.99	32.05	239.94	458.98	2.29
163.78 ₪	17.20 ₪	81.43 ₪	262.42 ₪	

סה"כ צריכה
 סה"כ לתשלום

211.60 ₪	תשלום קבוע	
13.42 ₪	תשלום עבור גודל חיבור בKVA (3x63)	
487.44 ₪	סה"כ לתשלום	לא כולל מע"מ

התפלגות חיוב בש"ח לפי תעו"ז

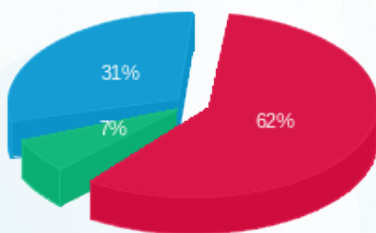

פסגה (163.78 ₪) 62%
 גבע (17.20 ₪) 7%
 שפל (81.43 ₪) 31%

הסטוריית צריכה בקוט"ש

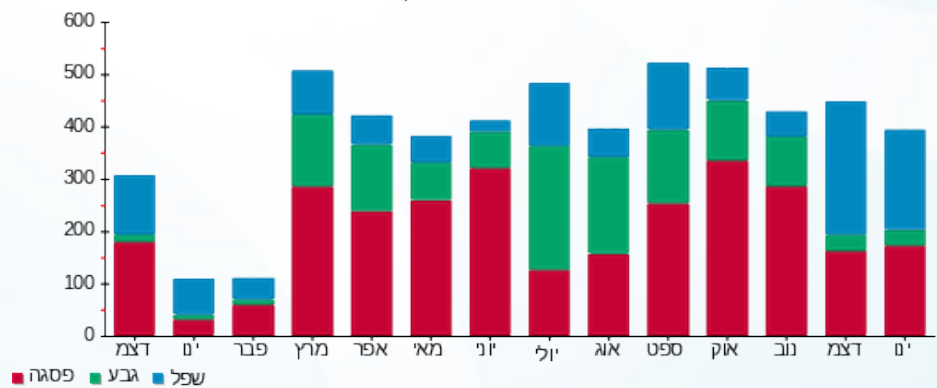



13/02/22 תאריך הפקה:
 31/01/22 תאריך קריאה נוכחית:
 28/12/21 תאריך קריאה קודמת:

שם דייר: רב חן שלט
 שם אתר: קניון עזריאלי גבעתיים

לקוח/ה נכבד/ה, אנו מתכבדים להגיש את חישוב צריכת החשמל לתקופה 31/01/22 - 28/12/21

רב חן (שלט) - 7 - 00015942(3x40)

סוג תעריף	סוג צריכה	קריאה קודמת	קריאה נוכחית	סה"כ צריכה בקוט"ש	מחיר לקוט"ש בא"ג	סה"כ לתשלום
פרטי חשבון עבור תאריכים:						
777	פסגה	28/12/21	31/01/22	58.11	87.59	50.90 ₪
778	גבע	5,823.51	5,842.89	19.38	53.68	10.40 ₪
779	שפל	14,714.27	14,826.00	111.73	33.94	37.92 ₪

סה"כ לדייר:

פסגה	גבע	שפל	סה"כ	שיא ביקוש
58.11	19.38	111.73	189.22	0.37
₪ 50.90	₪ 10.40	₪ 37.92	₪ 99.22	

סה"כ צריכה
 סה"כ לתשלום

211.60 ₪	תשלום קבוע	
8.52 ₪	תשלום עבור גודל חיבור בKVA (3x40)	
319.34 ₪	סה"כ לתשלום	לא כולל מע"מ

התפלגות חיוב בש"ח לפי תע"ז

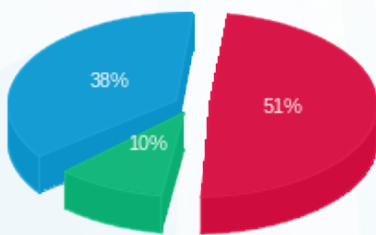

פסגה (₪ 50.90)
 גבע (₪ 10.40)
 שפל (₪ 37.92)

הסטוריית צריכה בקוט"ש

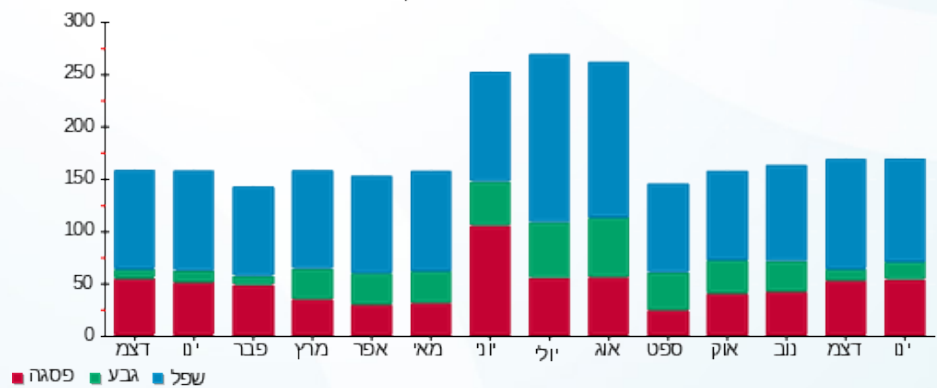

פסגה גבע שפל





13/02/22 תאריך הפקה:
 31/01/22 תאריך קריאה נוכחית:
 28/12/21 תאריך קריאה קודמת:

שם דייר: ריבר דוקן מיצים
 שם אתר: קניון עזריאלי גבעתיים

לקוח/ה נכבד/ה, אנו מתכבדים להגיש את חישוב צריכת החשמל לתקופה 31/01/22 - 28/12/21:

ריבר דוקן מיצים - 6 - 00022543 (3x32)

סוג תעריף	סוג צריכה	קריאה קודמת	קריאה נוכחית	סה"כ צריכה בקוט"ש	מחיר לקוט"ש בא"ג	סה"כ לתשלום
		28/12/21	31/01/22			
777	פסגה	106,041.95	106,525.85	483.90	87.59	423.85 ₪
778	גבע	64,182.72	64,273.74	91.02	53.68	48.86 ₪
779	שפל	118,265.78	119,324.00	1,058.22	33.94	359.16 ₪

סה"כ לדייר:

פסגה	גבע	שפל	סה"כ	שיא ביקוש
483.90	91.02	1,058.22	1,633.14	5.32
423.85 ₪	48.86 ₪	359.16 ₪	831.87 ₪	

סה"כ צריכה
 סה"כ לתשלום

211.60 ₪	תשלום קבוע	
6.82 ₪	תשלום עבור גודל חיבור בKVA (3x32)	
1,050.29 ₪	סה"כ לתשלום	לא כולל מע"מ

התפלגות חיוב בש"ח לפי תעו"ז

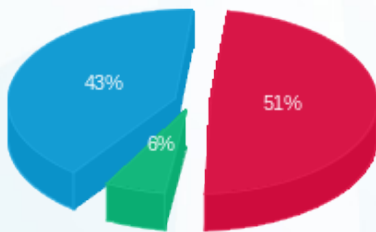

פסגה (423.85 ₪) 51%
 גבע (48.86 ₪) 6%
 שפל (359.16 ₪) 43%

הסטוריית צריכה בקוט"ש

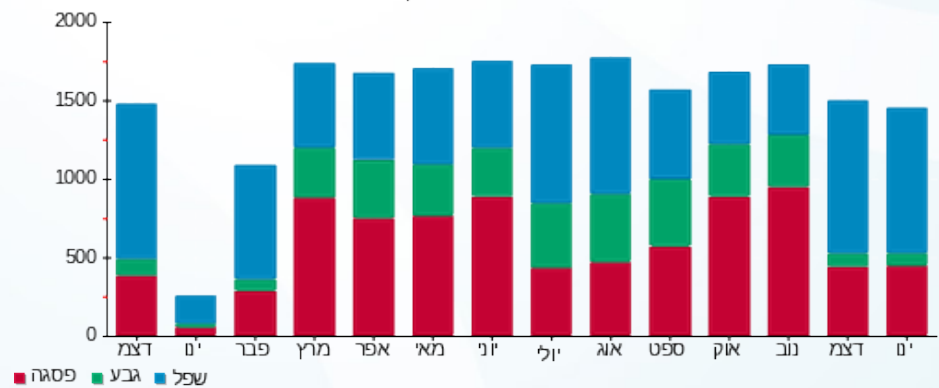



13/02/22 תאריך הפקה:
 31/01/22 תאריך קריאה נוכחית:
 28/12/21 תאריך קריאה קודמת:

שם דייר: ריקושט קומה 3
 שם אתר: קניון עזריאלי גבעתיים

לקוח/ה נכבד/ה, אנו מתכבדים להגיש את חישוב צריכת החשמל לתקופה 31/01/22 - 28/12/21:

ריקושט קומה 3 - 7 - 00023923 (3x80)

סוג תעריף	סוג צריכה	קריאה קודמת	קריאה נוכחית	סה"כ צריכה בקוט"ש	מחיר לקוט"ש בא"ג	סה"כ לתשלום
פרטי חשבון עבור תאריכים:						
		28/12/21	31/01/22			
777	פסגה	191,882.52	193,103.84	1,221.32	87.59	1,069.76 ₪
778	גבע	69,970.35	70,071.71	101.36	53.68	54.41 ₪
779	שפל	73,344.54	75,291.98	1,947.44	33.94	660.96 ₪

סה"כ לדייר:

פסגה	גבע	שפל	סה"כ	שיא ביקוש
1,221.32	101.36	1,947.44	3,270.12	12.82
1,069.76 ₪	54.41 ₪	660.96 ₪	1,785.13 ₪	

סה"כ צריכה
 סה"כ לתשלום

211.60 ₪	תשלום קבוע	
17.04 ₪	תשלום עבור גודל חיבור בKVA (3x80)	
2,013.77 ₪	סה"כ לתשלום	לא כולל מע"מ

התפלגות חיוב בש"ח לפי תע"ז

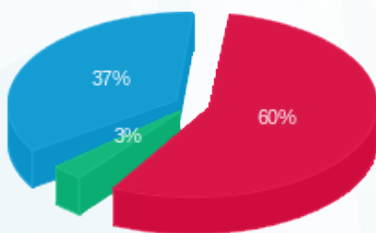

פסגה (1,069.76 ₪) 60%
 גבע (54.41 ₪) 37%
 שפל (660.96 ₪) 3%

הסטוריית צריכה בקוט"ש

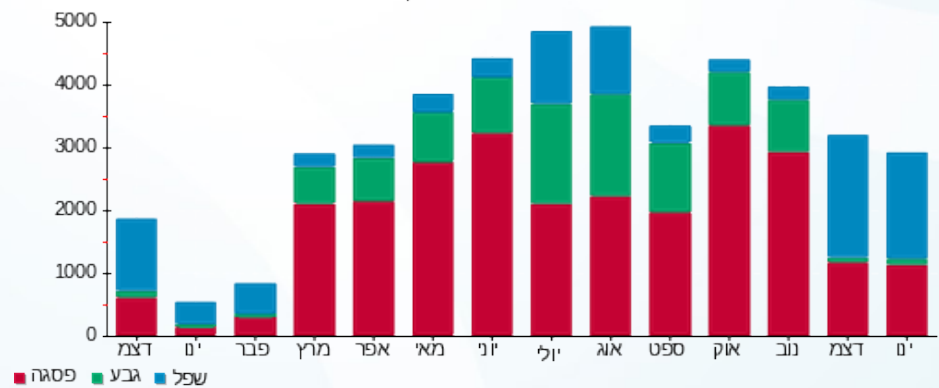



13/02/22 תאריך הפקה:
 31/01/22 תאריך קריאה נוכחית:
 28/12/21 תאריך קריאה קודמת:

שם דייר: ש. ו. סולד
 שם אתר: קניון עזריאלי גבעתיים
 תאריך יציאה: 02/01/22

לקוח/ה נכבד/ה, אנו מתכבדים להגיש את חישוב צריכת החשמל לתקופה 02/01/22 - 28/12/21:

ש. ו. סולד - 5 - (3x80)00015057

סוג תעריף	סוג צריכה	קריאה קודמת	קריאה נוכחית	סה"כ צריכה בקוט"ש	מחיר לקוט"ש בא"ג	סה"כ לתשלום
פרטי חשבון עבור תאריכים:						
777	פסגה	28/12/21	02/01/22	8.58	87.59	7.52 ₪
778	גבע	18,406.16	18,406.85	0.69	53.68	0.37 ₪
779	שפל	23,994.37	24,002.58	8.21	33.94	2.79 ₪

סה"כ לדייר:

פסגה	גבע	שפל	סה"כ	שיא ביקוש
8.58	0.69	8.21	17.48	2.09
7.52 ₪	0.37 ₪	2.79 ₪	10.67 ₪	

סה"כ צריכה
 סה"כ לתשלום

211.60 ₪	תשלום קבוע	
2.92 ₪	תשלום עבור גודל חיבור בKVA (3x80)	
225.20 ₪	סה"כ לתשלום	לא כולל מע"מ

התפלגות חיוב בש"ח לפי תעו"ז

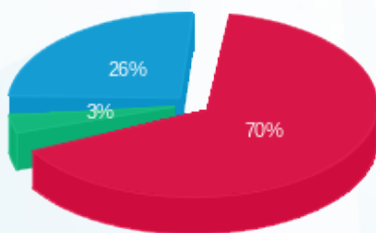

פסגה (7.52 ₪) 70%
 גבע (0.37 ₪) 3%
 שפל (2.79 ₪) 26%

הסטוריית צריכה בקוט"ש

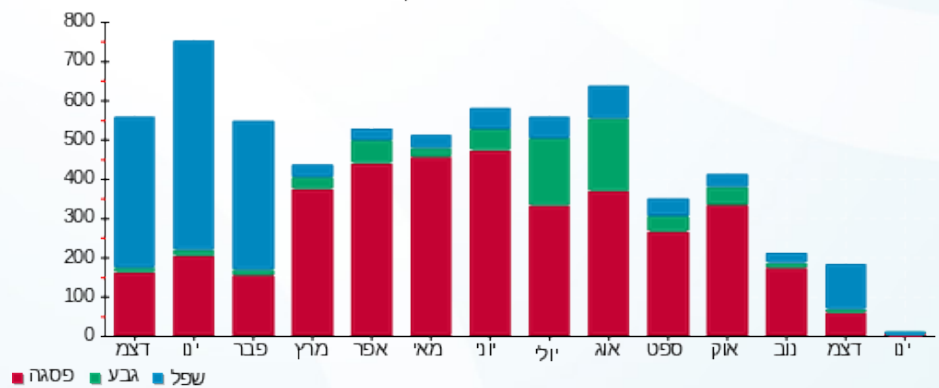

13/02/22 תאריך הפקה:
 31/01/22 תאריך קריאה נוכחית:
 28/12/21 תאריך קריאה קודמת:

שם דייר: שילה מרפאת שיניים בוגרים
 שם אתר: קניון עזריאלי גבעתיים

לקוח/ה נכבד/ה, אנו מתכבדים להגיש את חישוב צריכת החשמל לתקופה 28/12/21 - 31/01/22:

שילה מרפאת שיניים בוגרים - 1 - 00021212 (3x63)

סוג תעריף	סוג צריכה	קריאה קודמת	קריאה נוכחית	סה"כ צריכה בקוט"ש	מחיר לקוט"ש בא"ג	סה"כ לתשלום
פרטי חשבון עבור תאריכים:						
777	פסגה	28/12/21	31/01/22	1,013.92	87.59	888.09 ₪
778	גבע	82,940.43	83,217.14	276.71	53.68	148.54 ₪
779	שפל	168,772.20	171,562.19	2,789.99	33.94	946.92 ₪

סה"כ לדייר:

פסגה	גבע	שפל	סה"כ	שיא ביקוש
1,013.92	276.71	2,789.99	4,080.62	23.32
₪ 888.09	₪ 148.54	₪ 946.92	₪ 1,983.55	

סה"כ צריכה
 סה"כ לתשלום

211.60 ₪	תשלום קבוע	
13.42 ₪	תשלום עבור גודל חיבור בKVA (3x63)	
2,208.57 ₪	סה"כ לתשלום	לא כולל מע"מ

התפלגות חיוב בש"ח לפי תע"ז

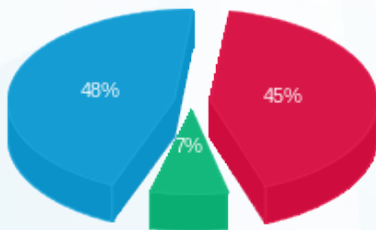

פסגה (888.09 ₪) 48%
 גבע (148.54 ₪) 7%
 שפל (946.92 ₪) 45%

הסטוריית צריכה בקוט"ש

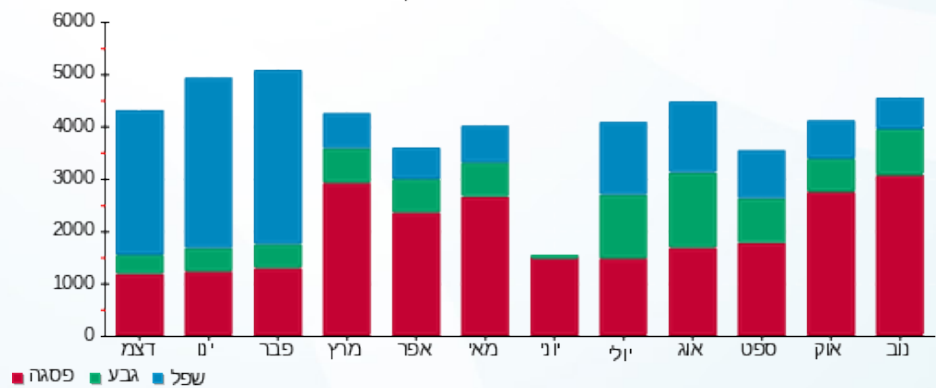



13/02/22

תאריך הפקה:

שם דייר: שילה מרפאת שיניים ילדים

31/01/22

תאריך קריאה נוכחית:

שם אתר: קניון עזריאלי גבעתיים

28/12/21

תאריך קריאה קודמת:

לקוח/ה נכבד/ה, אנו מתכבדים להגיש את חישוב צריכת החשמל לתקופה 31/01/22 - 28/12/21

שילה מרפאת שיניים ילדים - 2 - 00021212 (3x63)

סוג תעריף	סוג צריכה	קריאה קודמת	קריאה נוכחית	סה"כ צריכה בקוט"ש	מחיר לקוט"ש בא"ג	סה"כ לתשלום
פרטי חשבון עבור תאריכים:						
		28/12/21	31/01/22			
777	פסגה	126,348.34	126,923.98	575.64	87.59	504.20 ₪
778	גבע	39,119.81	39,258.13	138.32	53.68	74.25 ₪
779	שפל	81,203.84	82,703.13	1,499.29	33.94	508.86 ₪

סה"כ לדיר:

פסגה	גבע	שפל	סה"כ	שיא ביקוש
575.64	138.32	1,499.29	2,213.25	9.42
504.20 ₪	74.25 ₪	508.86 ₪	1,087.31 ₪	

סה"כ צריכה

סה"כ לתשלום

211.60 ₪	תשלום קבוע	
13.42 ₪	תשלום עבור גודל חיבור בKVA (3x63)	
1,312.33 ₪	סה"כ לתשלום	לא כולל מע"מ

התפלגות חיוב בש"ח לפי תעו"ז

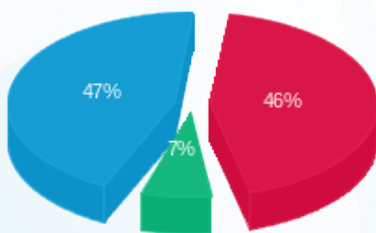

- פסגה (504.20 ₪)
- גבע (74.25 ₪)
- שפל (508.86 ₪)

הסטוריית צריכה בקוט"ש

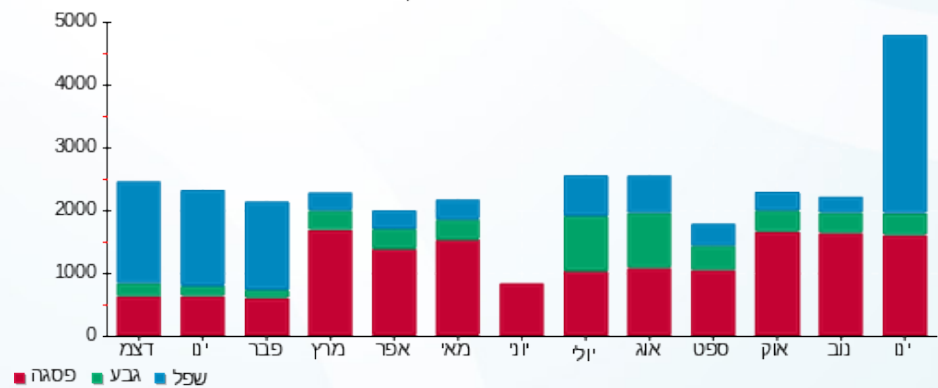

- פסגה
- גבע
- שפל

