



14/02/22 תאריך הפקה:
 31/01/22 תאריך קריאה נוכחית:
 01/01/22 תאריך קריאה קודמת:

שם דייר: הוט בניין ספרד
שם אתר: פארק יקום ספרד

לקוח/ה נכבד/ה, אנו מתכבדים להגיש את חישוב צריכת החשמל לתקופה 01/01/22 - 31/01/22:
ראשי שנה 1 - 1 - 00023336 (3x3200)

סוג תעריף	סוג צריכה	קריאה קודמת	קריאה נוכחית	סה"כ צריכה בקוט"ש	מחיר לקוט"ש בא"ג	סה"כ לתשלום
פרטי חשבון עבור תאריכים:			01/01/22	31/01/22		
777	פסגה	22,556,782.86	22,570,974.24	14,191.38	87.59	12,430.23 ₪
778	גבע	13,502,111.10	13,507,694.28	5,583.18	53.68	2,997.05 ₪
779	שפל	20,189,630.64	20,233,898.58	44,267.94	33.94	15,024.54 ₪

ראשי שנה 2 - 1 - 00023511 (3x3200)

סוג תעריף	סוג צריכה	קריאה קודמת	קריאה נוכחית	סה"כ צריכה בקוט"ש	מחיר לקוט"ש בא"ג	סה"כ לתשלום
פרטי חשבון עבור תאריכים:			01/01/22	31/01/22		
777	פסגה	10,009,887.30	10,033,511.76	23,624.46	87.59	20,692.66 ₪
778	גבע	4,503,449.52	4,513,311.54	9,862.02	53.68	5,293.93 ₪
779	שפל	8,529,328.44	8,606,962.44	77,634.00	33.94	26,348.98 ₪

ראשי שנה 4 חדש - 1 - 17312582 (3x3200)

סוג תעריף	סוג צריכה	קריאה קודמת	קריאה נוכחית	סה"כ צריכה בקוט"ש	מחיר לקוט"ש בא"ג	סה"כ לתשלום
פרטי חשבון עבור תאריכים:			01/01/22	31/01/22		
777	פסגה	625,207.60	650,696.36	25,488.76	87.59	22,325.60 ₪
778	גבע	340,393.60	353,072.32	12,678.72	53.68	6,805.94 ₪
779	שפל	1,090,279.20	1,185,148.22	94,869.02	33.94	32,198.55 ₪

ראשי שנה 3 - 1 - 18075345 (0x0)

סוג תעריף	סוג צריכה	קריאה קודמת	קריאה נוכחית	סה"כ צריכה בקוט"ש	מחיר לקוט"ש בא"ג	סה"כ לתשלום
פרטי חשבון עבור תאריכים:			01/01/22	31/01/22		
777	פסגה	715,774.16	765,538.76	49,764.60	87.59	43,588.81 ₪
778	גבע	356,687.14	380,697.24	24,010.10	53.68	12,888.62 ₪
779	שפל	1,005,021.89	1,190,749.09	185,727.20	33.94	63,035.81 ₪



הנחה מוסכמת 2.5%

סה"כ לתשלום	הערה
₪ -6,590.77	הנחה מוסכמת 2.5%

סה"כ לדירה:

פסגה	גבע	שפל	סה"כ	שיא ביקוש
₪ 113,069.20	₪ 52,134.02	₪ 402,498.16	₪ 567,701.38	260.64
₪ 99,037.31	₪ 27,985.54	₪ 136,607.88	₪ 263,630.73	

סה"כ צריכה
סה"כ לתשלום

₪ 211.60	תשלום קבוע	
₪ 1,811.53	תשלום עבור גודל חיבור בKVA (3x9600)	
₪ 259,063.09	סה"כ לתשלום	לא כולל מע"מ



31012228570

התפלגות חיוב בש"ח לפי תעו"ז

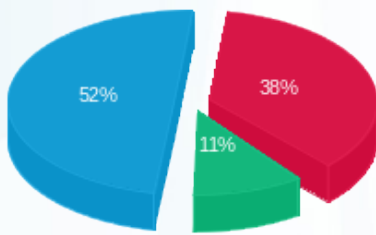

פסגה (₪ 99,037.31)
גבע (₪ 27,985.54)
שפל (₪ 136,607.88)

הסטוריית צריכה בקוט"ש

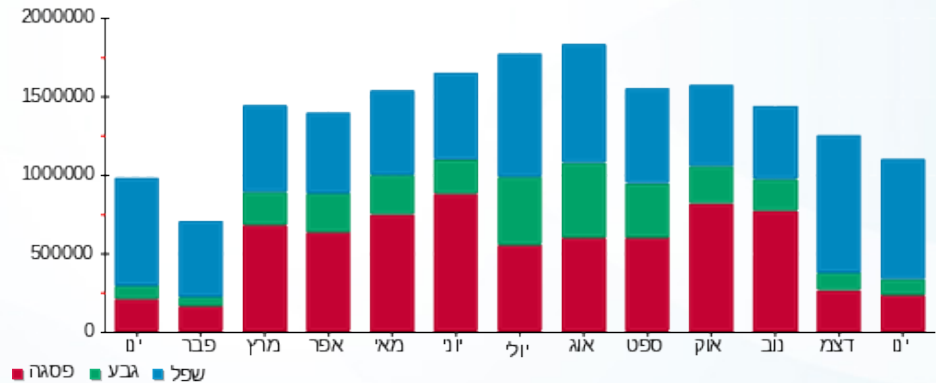



14/02/22 תאריך הפקדה:
 31/01/22 תאריך קריאה נוכחית:
 01/01/22 תאריך קריאה קודמת:

שם דייר: פוד טראק
 שם אתר: פארק יקום ספרד

לקוח/ה נכבד/ה, אנו מתכבדים להגיש את חישוב צריכת החשמל לתקופה 01/01/22 - 31/01/22:

פוד טראק - 1 - 20281832(3x80)

סוג תעריף	סוג צריכה	קריאה קודמת	קריאה נוכחית	סה"כ צריכה בקוט"ש	מחיר לקוט"ש בא"ג	סה"כ לתשלום
פרטי חשבון עבור תאריכים:						
777	פסגה	01/01/22	31/01/22	0.00	87.59	0.00 ₪
778	גבע	0.00	0.00	0.00	53.68	0.00 ₪
779	שפל	0.00	0.00	0.00	33.94	0.00 ₪

סה"כ לדייר:

פסגה	גבע	שפל	סה"כ	שיא ביקוש
0.00	0.00	0.00	0.00	
0.00 ₪	0.00 ₪	0.00 ₪	0.00 ₪	

סה"כ צריכה

סה"כ לתשלום

211.60 ₪	תשלום קבוע	
15.10 ₪	תשלום עבור גודל חיבור ב-KVA (3x80)	
226.70 ₪	סה"כ לתשלום	לא כולל מע"מ



31012244356

