



14/02/22 תאריך הפקדה:
 31/01/22 תאריך קריאה נוכחית:
 01/01/22 תאריך קריאה קודמת:

שם דייר: לוח מיזוג אויר בגג - יטאות
 שם אתר: מתחם שבירו

לקוח/ה נכבד/ה, אנו מתכבדים להגיש את חישוב צריכת החשמל לתקופה 01/01/22 - 31/01/22:

2 - 14154670(0x0)

סוג תעריף	סוג צריכה	קריאה קודמת	קריאה נוכחית	סה"כ צריכה בקוט"ש	מחיר לקוט"ש בא"ג	סה"כ לתשלום
			31/01/22	01/01/22	פרטי חשבון עבור תאריכים:	
777	פסגה	911,834.40	925,596.00	13,761.60	87.59	12,053.79 ₪
778	גבע	418,454.40	424,586.40	6,132.00	53.68	3,291.66 ₪
779	שפל	1,200,242.40	1,245,976.80	45,734.40	33.94	15,522.26 ₪

סה"כ לדייר:

פסגה	גבע	שפל	סה"כ	שיא ביקוש
13,761.60	6,132.00	45,734.40	65,628.00	129.46
12,053.79 ₪	3,291.66 ₪	15,522.26 ₪	30,867.70 ₪	

סה"כ צריכה
 סה"כ לתשלום

0.00 ₪	תשלום קבוע	
0.00 ₪	תשלום עבור גודל חיבור בKVA (0x0)	
30,867.70 ₪	סה"כ לתשלום	לא כולל מע"מ

התפלגות חיוב בש"ח לפי תעו"ז

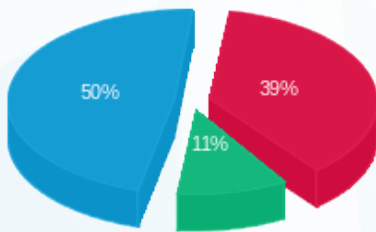

פסגה (12,053.79 ₪) 50%
 גבע (3,291.66 ₪) 11%
 שפל (15,522.26 ₪) 39%

הסטוריית צריכה בקוט"ש

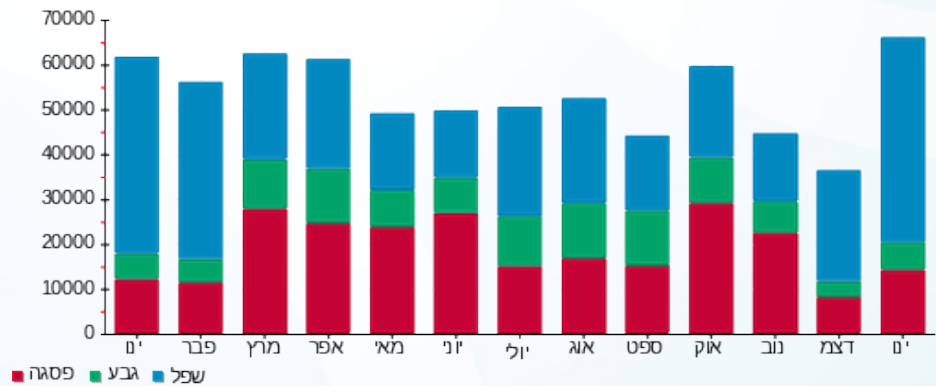



14/02/22 תאריך הפקה:
 31/01/22 תאריך קריאה נוכחית:
 01/01/22 תאריך קריאה קודמת:

שם דייר: מ"א - לידיעת סילברגייט
שם אתר: מתחם שביר

לקוח/ה נכבד/ה, אנו מתכבדים להגיש את חישוב צריכת החשמל לתקופה 01/01/22 - 31/01/22:

לוח מיזוג אוויר בנג - יטאות - 2 - 14154670

סוג תעריף	סוג צריכה	קריאה קודמת	קריאה נוכחית	סה"כ צריכה בקוט"ש	מחיר לקוט"ש בא"ג	סה"כ לתשלום
פרטי חשבון עבור תאריכים:			31/01/22	01/01/22		
777	פסגה	911,834.40	925,596.00	13,761.60	87.59	12,053.79 ₪
778	גבע	418,454.40	424,586.40	6,132.00	53.68	3,291.66 ₪
779	שפל	1,200,242.40	1,245,976.80	45,734.40	33.94	15,522.26 ₪

צילר 2 - 3 - 14154670

סוג תעריף	סוג צריכה	קריאה קודמת	קריאה נוכחית	סה"כ צריכה בקוט"ש	מחיר לקוט"ש בא"ג	סה"כ לתשלום
פרטי חשבון עבור תאריכים:			31/01/22	01/01/22		
777	פסגה	2,477,001.60	2,483,625.60	6,624.00	87.59	5,801.96 ₪
778	גבע	1,095,120.00	1,097,596.80	2,476.80	53.68	1,329.55 ₪
779	שפל	2,628,468.00	2,651,220.00	22,752.00	33.94	7,722.03 ₪

צילר 3 - 4 - 14154670

סוג תעריף	סוג צריכה	קריאה קודמת	קריאה נוכחית	סה"כ צריכה בקוט"ש	מחיר לקוט"ש בא"ג	סה"כ לתשלום
פרטי חשבון עבור תאריכים:			31/01/22	01/01/22		
777	פסגה	1,748,217.60	1,756,980.00	8,762.40	87.59	7,674.99 ₪
778	גבע	659,484.00	662,911.20	3,427.20	53.68	1,839.72 ₪
779	שפל	1,029,628.80	1,058,860.80	29,232.00	33.94	9,921.34 ₪

צילר מ"א 1 - 13 - 14154670

סוג תעריף	סוג צריכה	קריאה קודמת	קריאה נוכחית	סה"כ צריכה בקוט"ש	מחיר לקוט"ש בא"ג	סה"כ לתשלום
פרטי חשבון עבור תאריכים:			31/01/22	01/01/22		
777	פסגה	189,463.20	189,607.20	144.00	87.59	126.13 ₪
778	גבע	51,976.80	52,317.60	340.80	53.68	182.94 ₪
779	שפל	33,494.40	34,188.00	693.60	33.94	235.41 ₪





צילר מ"א 4 - 14 - 14154670

סה"כ לתשלום	מחיר לקוט"ש בא"ג	סה"כ צריכה בקוט"ש	קריאה נוכחית	קריאה קודמת	סוג צריכה	סוג תעריף
			31/01/22	01/01/22	פרטי חשבון עבור תאריכים:	
2,678.15 ₪	87.59	3,057.60	265,564.80	262,507.20	פסגה	777
329.81 ₪	53.68	614.40	78,314.40	77,700.00	גבע	778
2,220.49 ₪	33.94	6,542.40	113,203.20	106,660.80	שפל	779

סה"כ לדירה:

שיא ביקוש	סה"כ	שפל	גבע	פסגה	סה"כ צריכה
217.94	150,295.20	104,954.40	12,991.20	32,349.60	סה"כ לתשלום
	70,930.21 ₪	35,621.52 ₪	6,973.68 ₪	28,335.01 ₪	

0.00 ₪	תשלום קבוע	
70,930.21 ₪	סה"כ לתשלום	לא כולל מע"מ

התפלגות חיוב בש"ח לפי תעו"ז

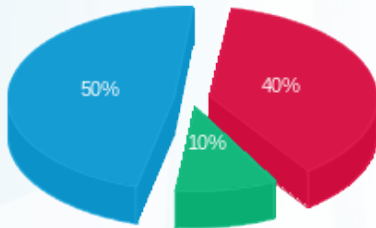

- פסגה (28,335.01 ₪)
- גבע (6,973.68 ₪)
- שפל (35,621.52 ₪)

הסטוריית צריכה בקוט"ש

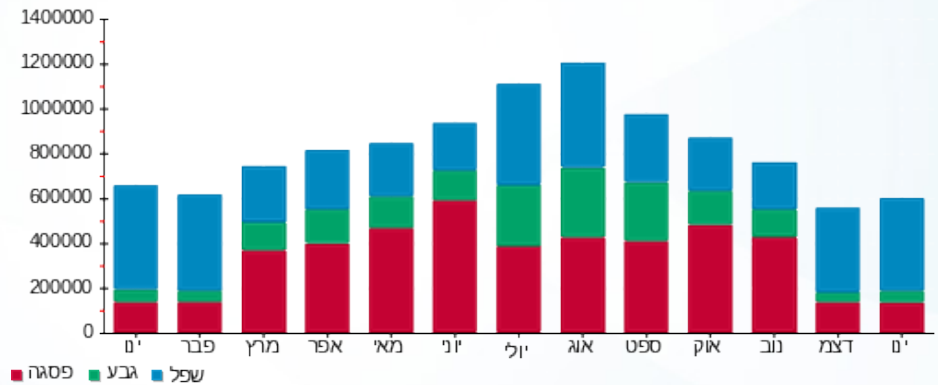



14/02/22

תאריך הפקדה:

שם דייר: מס' 001 דואר

31/01/22

תאריך קריאה נוכחית:

שם אתר: מתחם שביר

01/01/22

תאריך קריאה קודמת:

לקוח/ה נכבד/ה, אנו מתכבדים להגיש את חישוב צריכת החשמל לתקופה 01/01/22 - 31/01/22:

מס' 1 דואר - 5 - 13170745 (3x50)

סוג תעריף	סוג צריכה	קריאה קודמת	קריאה נוכחית	סה"כ צריכה בקוט"ש	מחיר לקוט"ש בא"ג	סה"כ לתשלום
פרטי חשבון עבור תאריכים:						
777	פסגה	01/01/22	31/01/22	143.80	87.59	125.95 ₪
778	גבע	16,856.30	16,891.60	35.30	53.68	18.95 ₪
779	שפל	23,580.90	24,100.00	519.10	33.94	176.18 ₪

סה"כ לדייר:

פסגה	גבע	שפל	סה"כ	שיא ביקוש
143.80	35.30	519.10	698.20	9.81
125.95 ₪	18.95 ₪	176.18 ₪	321.09 ₪	

סה"כ צריכה

סה"כ לתשלום

211.60 ₪	תשלום קבוע	
9.44 ₪	תשלום עבור גודל חיבור בKVA (3x50)	
542.12 ₪	סה"כ לתשלום	לא כולל מע"מ

התפלגות חיוב בש"ח לפי תעו"ז

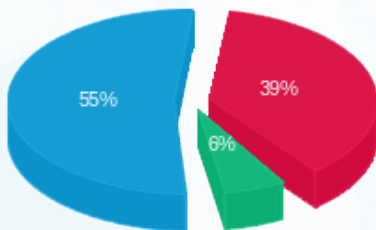

- פסגה (125.95 ₪)
- גבע (18.95 ₪)
- שפל (176.18 ₪)

הסטוריית צריכה בקוט"ש

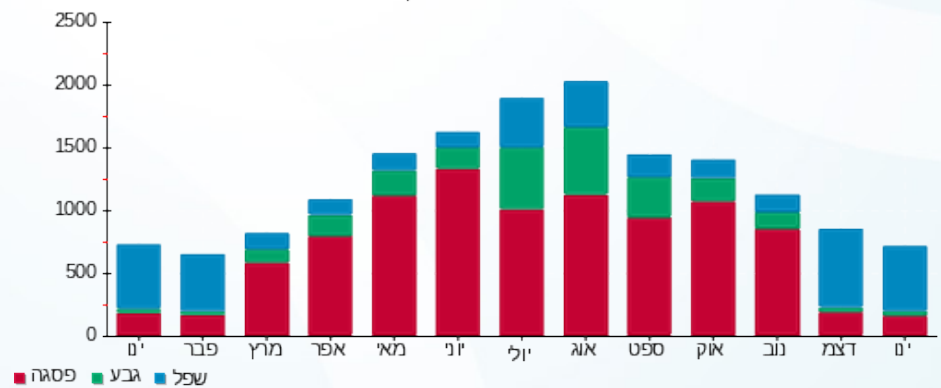

- פסגה
- גבע
- שפל



14/02/22 תאריך הפקה:
 31/01/22 תאריך קריאה נוכחית:
 01/01/22 תאריך קריאה קודמת:

שם דייר: מס' 002 חנות 02 נעלי נמרוד
 שם אתר: מתחם שביר

לקוח/ה נכבד/ה, אנו מתכבדים להגיש את חישוב צריכת החשמל לתקופה 01/01/22 - 31/01/22:

חנות 2 נעלי נמרוד - 1 - 15129238(3x25)

סוג תעריף	סוג צריכה	קריאה קודמת	קריאה נוכחית	סה"כ צריכה בקוט"ש	מחיר לקוט"ש בא"ג	סה"כ לתשלום
פרטי חשבון עבור תאריכים:						
777	פסגה	01/01/22	31/01/22	437.40	87.59	383.12 ₪
778	גבע	8,054.60	8,212.70	158.10	53.68	84.87 ₪
779	שפל	10,548.60	11,883.30	1,334.70	33.94	453.00 ₪

סה"כ לדייר:

פסגה	גבע	שפל	סה"כ	שיא ביקוש
437.40	158.10	1,334.70	1,930.20	6.97
383.12 ₪	84.87 ₪	453.00 ₪	920.98 ₪	

סה"כ צריכה
 סה"כ לתשלום

211.60 ₪	תשלום קבוע	
4.72 ₪	תשלום עבור גודל חיבור בKVA (3x25)	
1,137.30 ₪	סה"כ לתשלום	לא כולל מע"מ

התפלגות חיוב בש"ח לפי תעו"ז

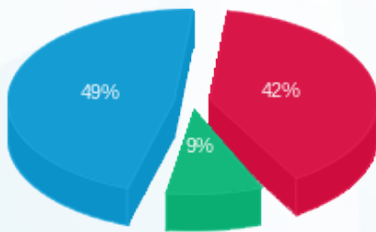

פסגה (383.12 ₪) 49%
 גבע (84.87 ₪) 9%
 שפל (453.00 ₪) 42%

הסטוריית צריכה בקוט"ש

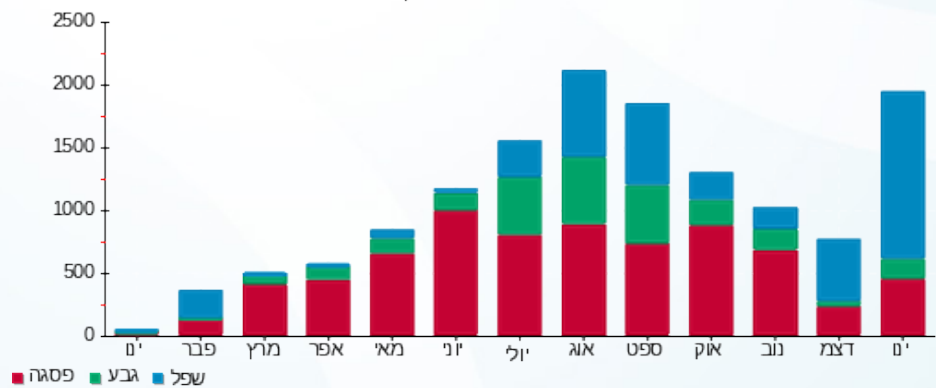

14/02/22 תאריך הפקה:
 31/01/22 תאריך קריאה נוכחית:
 01/01/22 תאריך קריאה קודמת:

שם דייר: מס' 003 חדר בזק
 שם אתר: מתחם שביר

לקוח/ה נכבד/ה, אנו מתכבדים להגיש את חישוב צריכת החשמל לתקופה 01/01/22 - 31/01/22:

5 - 13044087(3x22)

סוג תעריף	סוג צריכה	קריאה קודמת	קריאה נוכחית	סה"כ צריכה בקוט"ש	מחיר לקוט"ש בא"ג	סה"כ לתשלום
פרטי חשבון עבור תאריכים:						
777	פסגה	01/01/22	31/01/22	155.55	87.59	136.25 ₪
778	גבע	15,018.15	15,097.80	79.65	53.68	42.76 ₪
779	שפל	41,940.25	42,541.60	601.35	33.94	204.10 ₪

סה"כ לדייר:

פסגה	גבע	שפל	סה"כ	שיא ביקוש
155.55	79.65	601.35	836.55	2.83
136.25 ₪	42.76 ₪	204.10 ₪	383.10 ₪	

סה"כ צריכה
 סה"כ לתשלום

211.60 ₪	תשלום קבוע	
4.15 ₪	תשלום עבור גודל חיבור בKVA (3x22)	
598.85 ₪	סה"כ לתשלום	לא כולל מע"מ

התפלגות חיוב בש"ח לפי תעו"ז

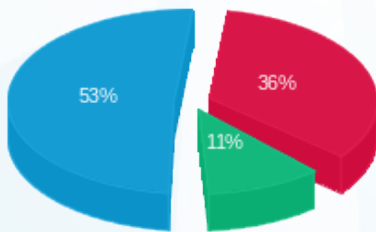

פסגה (136.25 ₪) 53%
 גבע (42.76 ₪) 11%
 שפל (204.10 ₪) 36%

הסטוריית צריכה בקוט"ש

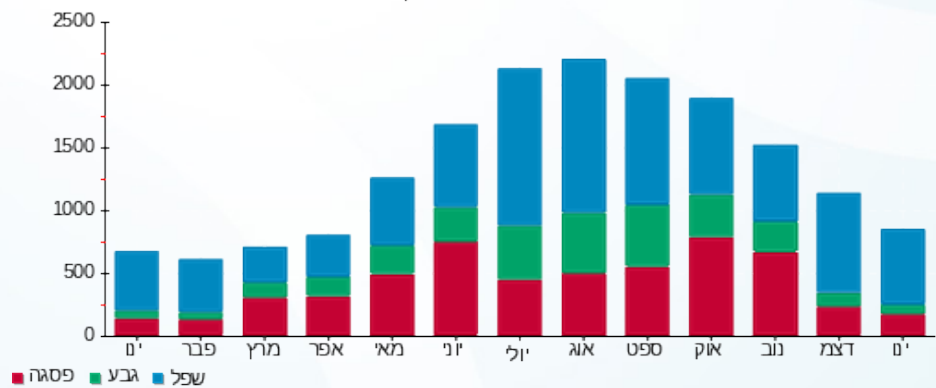



14/02/22

תאריך הפקדה:

שם דייר: מס' 004 קולנוע חדש

31/01/22

תאריך קריאה נוכחית:

שם אתר: מתחם שביר

01/01/22

תאריך קריאה קודמת:

לקוח/ה נכבד/ה, אנו מתכבדים להגיש את חישוב צריכת החשמל לתקופה 01/01/22 - 31/01/22:

מס' 004 קולנוע חדש - 5 - 13044094(3x32)

סוג תעריף	סוג צריכה	קריאה קודמת	קריאה נוכחית	סה"כ צריכה בקוט"ש	מחיר לקוט"ש בא"ג	סה"כ לתשלום
פרטי חשבון עבור תאריכים:						
777	פסגה	01/01/22	31/01/22	749.50	87.59	656.49 ₪
778	גבע	17,697.00	17,762.65	65.65	53.68	35.24 ₪
779	שפל	36,540.85	37,535.15	994.30	33.94	337.47 ₪

סה"כ לדייר:

פסגה	גבע	שפל	סה"כ	שיא ביקוש
749.50	65.65	994.30	1,809.45	8.70
656.49 ₪	35.24 ₪	337.47 ₪	1,029.19 ₪	

סה"כ צריכה

סה"כ לתשלום

211.60 ₪	תשלום קבוע	
6.04 ₪	תשלום עבור גודל חיבור בKVA (3x32)	
1,246.83 ₪	סה"כ לתשלום	לא כולל מע"מ

התפלגות חיוב בש"ח לפי תעו"ז

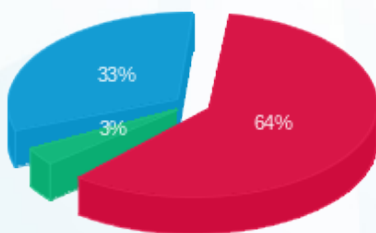

- פסגה (656.49 ₪) - 64%
- גבע (35.24 ₪) - 3%
- שפל (337.47 ₪) - 33%

הסטוריית צריכה בקוט"ש

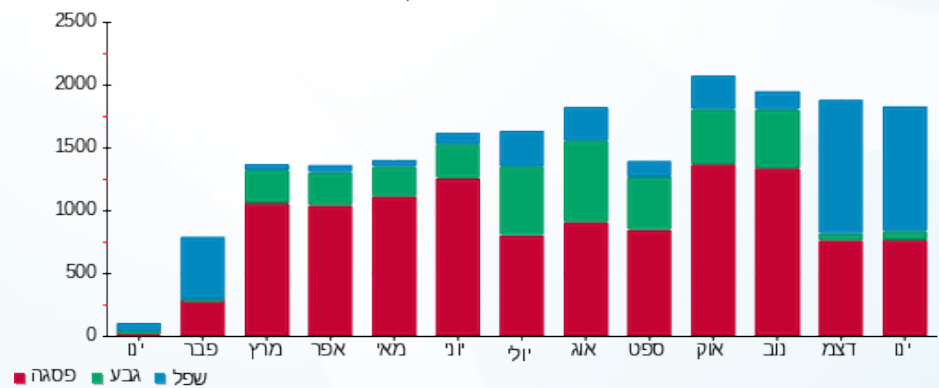



14/02/22

תאריך הפקה:

שם דייר: מס' 005 קומה 02 רופא שיניים - גרה סאלח
שם אתר: מתחם שביר

31/01/22

תאריך קריאה נוכחית:

01/01/22

תאריך קריאה קודמת:

לקוח/ה נכבד/ה, אנו מתכבדים להגיש את חישוב צריכת החשמל לתקופה 01/01/22 - 31/01/22:

קומה 02 רופא שיניים - גרה סאלח - 3 - 15129238(3x40)

סוג תעריף	סוג צריכה	קריאה קודמת	קריאה נוכחית	סה"כ צריכה בקוט"ש	מחיר לקוט"ש בא"ג	סה"כ לתשלום
פרטי חשבון עבור תאריכים:						
777	פסגה	01/01/22	31/01/22	106.05	87.59	92.89 ₪
778	גבע	1,328.50	1,330.75	2.25	53.68	1.21 ₪
779	שפל	2,590.90	2,735.10	144.20	33.94	48.94 ₪

סה"כ לדייר:

פסגה	גבע	שפל	סה"כ	שיא ביקוש
106.05	2.25	144.20	252.50	5.40
92.89 ₪	1.21 ₪	48.94 ₪	143.04 ₪	

סה"כ צריכה

סה"כ לתשלום

211.60 ₪	תשלום קבוע	
7.55 ₪	תשלום עבור גודל חיבור בKVA (3x40)	
362.19 ₪	סה"כ לתשלום	לא כולל מע"מ

התפלגות חיוב בש"ח לפי תע"ז

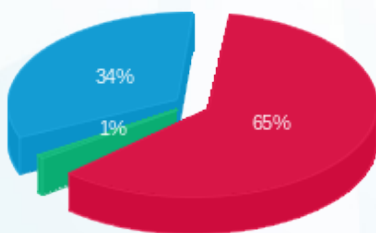

■ פסגה (92.89 ₪)
■ גבע (1.21 ₪)
■ שפל (48.94 ₪)

הסטוריית צריכה בקוט"ש

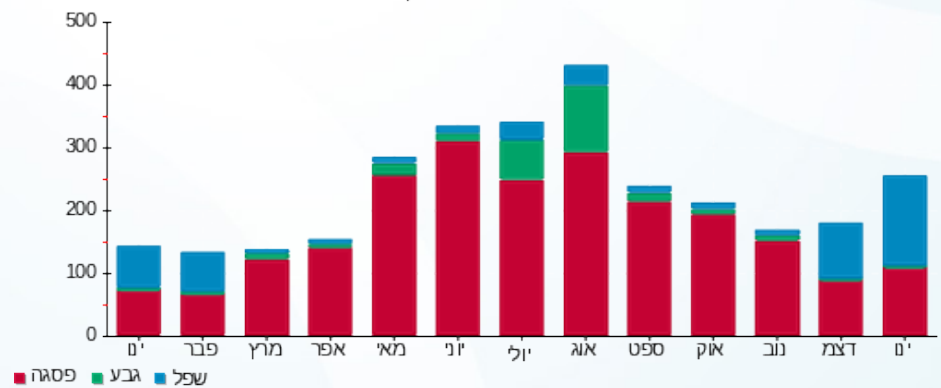

■ פסגה ■ גבע ■ שפל



14/02/22 תאריך הפקה:
 31/01/22 תאריך קריאה נוכחית:
 01/01/22 תאריך קריאה קודמת:

שם דייר: מס' 006 פרטנר - חדר תקשורת
 שם אתר: מתחם שביר

לקוח/ה נכבד/ה, אנו מתכבדים להגיש את חישוב צריכת החשמל לתקופה 01/01/22 - 31/01/22:

פרטנר - חדר תקשורת - 13 - 13044087(3x63)

סוג תעריף	סוג צריכה	קריאה קודמת	קריאה נוכחית	סה"כ צריכה בקוט"ש	מחיר לקוט"ש בא"ג	סה"כ לתשלום
			31/01/22	01/01/22	פרטי חשבון עבור תאריכים:	
777	פסגה	70,498.10	71,488.40	990.30	87.59	867.40 ₪
778	גבע	38,588.50	39,083.00	494.50	53.68	265.45 ₪
779	שפל	117,905.40	121,614.20	3,708.80	33.94	1,258.77 ₪

סה"כ לדייר:

פסגה	גבע	שפל	סה"כ	שיא ביקוש
990.30	494.50	3,708.80	5,193.60	12.68
867.40 ₪	265.45 ₪	1,258.77 ₪	2,391.62 ₪	

סה"כ צריכה
 סה"כ לתשלום

211.60 ₪	תשלום קבוע	
11.89 ₪	תשלום עבור גודל חיבור בKVA (3x63)	
2,615.11 ₪	סה"כ לתשלום	לא כולל מע"מ

התפלגות חיוב בש"ח לפי תעו"ז

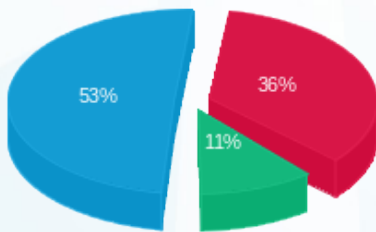

פסגה (867.40 ₪) 53%
 גבע (265.45 ₪) 11%
 שפל (1,258.77 ₪) 36%

הסטוריית צריכה בקוט"ש

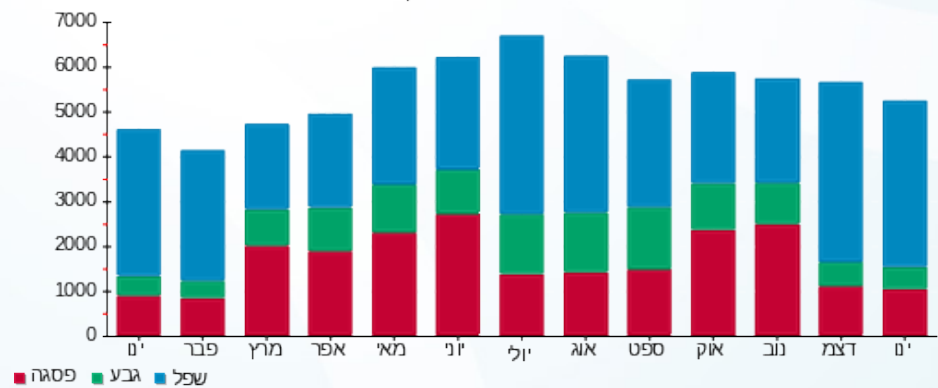

14/02/22 תאריך הפקה:
 31/01/22 תאריך קריאה נוכחית:
 01/01/22 תאריך קריאה קודמת:

שם דייר: מס' 007 כספומט בנק לאומי
 שם אתר: מתחם שביר

לקוח/ה נכבד/ה, אנו מתכבדים להגיש את חישוב צריכת החשמל לתקופה 01/01/22 - 31/01/22:

כספומט בנק לאומי - 12 - (3x80)13080895

סוג תעריף	סוג צריכה	קריאה קודמת	קריאה נוכחית	סה"כ צריכה בקוט"ש	מחיר לקוט"ש בא"ג	סה"כ לתשלום
פרטי חשבון עבור תאריכים:						
777	פסגה	01/01/22	31/01/22	80.60	87.59	70.60 ₪
778	גבע	7,884.50	7,922.85	38.35	53.68	20.59 ₪
779	שפל	20,959.15	21,256.85	297.70	33.94	101.04 ₪

סה"כ לדייר:

פסגה	גבע	שפל	סה"כ	שיא ביקוש
80.60	38.35	297.70	416.65	0.61
₪ 70.60	₪ 20.59	₪ 101.04	₪ 192.22	

סה"כ צריכה
 סה"כ לתשלום

211.60 ₪	תשלום קבוע	
15.10 ₪	תשלום עבור גודל חיבור בKVA (3x80)	
418.92 ₪	סה"כ לתשלום	לא כולל מע"מ

התפלגות חיוב בש"ח לפי תע"ז

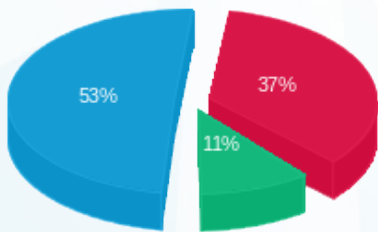

פסגה (₪ 70.60)
 גבע (₪ 20.59)
 שפל (₪ 101.04)

הסטוריית צריכה בקוט"ש

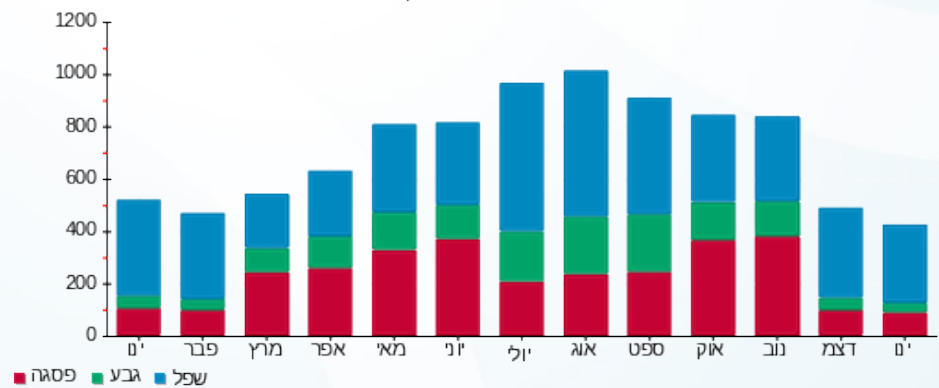



14/02/22 תאריך הפקה:
 31/01/22 תאריך קריאה נוכחית:
 01/01/22 תאריך קריאה קודמת:

שם דייר: מס' 008 פקטורי
 שם אתר: מתחם שביר

לקוח/ה נכבד/ה, אנו מתכבדים להגיש את חישוב צריכת החשמל לתקופה 01/01/22 - 31/01/22:

פקטורי - 15 - 13044094 (3x125)

סוג תעריף	סוג צריכה	קריאה קודמת	קריאה נוכחית	סה"כ צריכה בקוט"ש	מחיר לקוט"ש בא"ג	סה"כ לתשלום
		01/01/22	31/01/22			
777	פסגה	555,412.90	558,681.30	3,268.40	87.59	2,862.79 ₪
778	גבע	225,891.10	226,258.50	367.40	53.68	197.22 ₪
779	שפל	294,122.40	299,881.80	5,759.40	33.94	1,954.74 ₪

סה"כ לדייר:

פסגה	גבע	שפל	סה"כ	שיא ביקוש
3,268.40	367.40	5,759.40	9,395.20	5.37
2,862.79 ₪	197.22 ₪	1,954.74 ₪	5,014.75 ₪	

סה"כ צריכה
 סה"כ לתשלום

211.60 ₪	תשלום קבוע	
23.59 ₪	תשלום עבור גודל חיבור בKVA (3x125)	
5,249.94 ₪	סה"כ לתשלום	לא כולל מע"מ

התפלגות חיוב בש"ח לפי תעו"ז

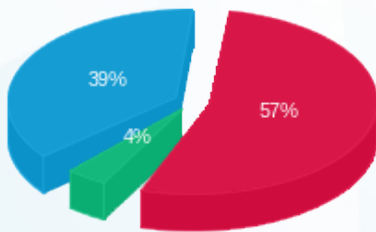

■ פסגה (2,862.79 ₪)
 ■ גבע (197.22 ₪)
 ■ שפל (1,954.74 ₪)

הסטוריית צריכה בקוט"ש

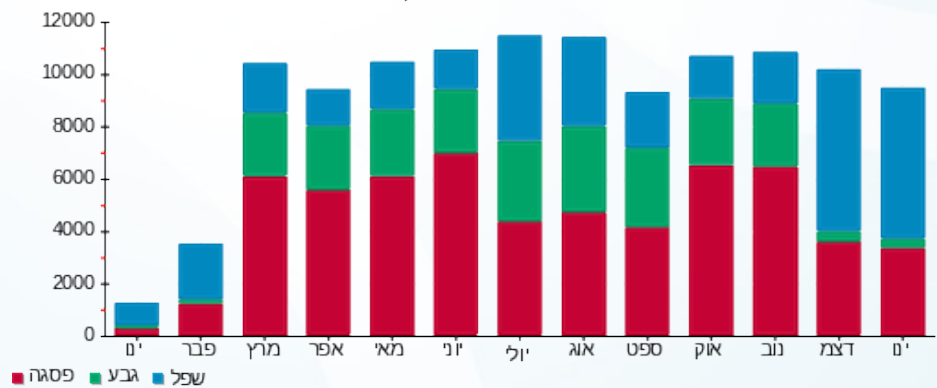



14/02/22

תאריך הפקדה:

שם דייר: מס' 009 נגה עיצובים

31/01/22

תאריך קריאה נוכחית:

שם אתר: מתחם שביר

01/01/22

תאריך קריאה קודמת:

לקוח/ה נכבד/ה, אנו מתכבדים להגיש את חישוב צריכת החשמל לתקופה 01/01/22 - 31/01/22:

נגה עיצובים - 9 - 13080896 (3x40)

סוג תעריף	סוג צריכה	קריאה קודמת	קריאה נוכחית	סה"כ צריכה בקוט"ש	מחיר לקוט"ש בא"ג	סה"כ לתשלום
פרטי חשבון עבור תאריכים:						
777	פסגה	01/01/22	31/01/22	511.00	87.59	447.58 ₪
778	גבע	16,543.60	16,551.00	7.40	53.68	3.97 ₪
779	שפל	14,359.40	15,033.80	674.40	33.94	228.89 ₪

סה"כ לדייר:

פסגה	גבע	שפל	סה"כ	שיא ביקוש
511.00	7.40	674.40	1,192.80	7.25
447.58 ₪	3.97 ₪	228.89 ₪	680.45 ₪	

סה"כ צריכה

סה"כ לתשלום

211.60 ₪	תשלום קבוע	
7.55 ₪	תשלום עבור גודל חיבור בKVA (3x40)	
899.60 ₪	סה"כ לתשלום	לא כולל מע"מ

התפלגות חיוב בש"ח לפי תע"ז

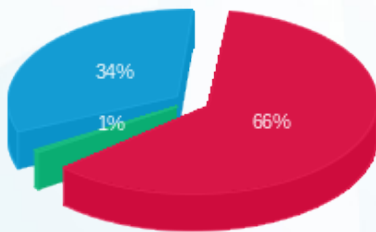

- פסגה (447.58 ₪) - 66%
- גבע (3.97 ₪) - 1%
- שפל (228.89 ₪) - 34%

הסטוריית צריכה בקוט"ש

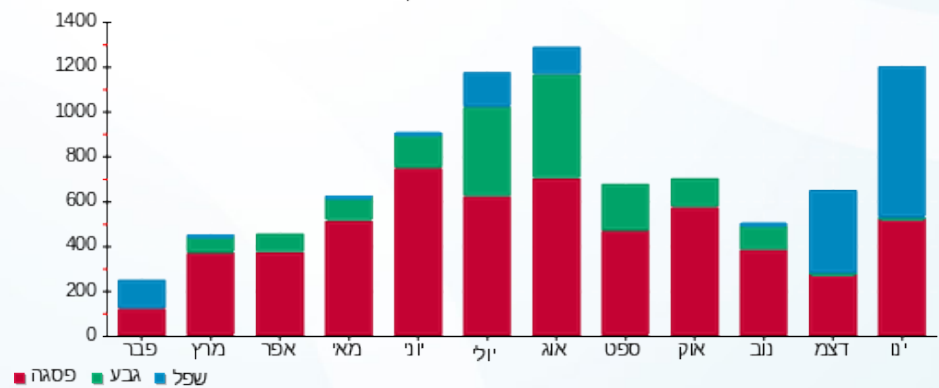



14/02/22 תאריך הפקה:
 31/01/22 תאריך קריאה נוכחי:
 01/01/22 תאריך קריאה קודמת:

שם דייר: מס' 010 seven express
 שם אתר: מתחם שביר

לקוח/ה נכבד/ה, אנו מתכבדים להגיש את חישוב צריכת החשמל לתקופה 01/01/22 - 31/01/22:

מס' 13 010 - seven express - (3x32)13080896

סה"כ לתשלום	מחיר לקוט"ש בא"ג	סה"כ צריכה בקוט"ש	קריאה נוכחית	קריאה קודמת	סוג צריכה	סוג תעריף
			31/01/22	01/01/22		פרטי חשבון עבור תאריכים:
₪ 625.17	87.59	713.75	69,888.85	69,175.10	פסגה	777
₪ 91.31	53.68	170.10	36,420.75	36,250.65	גבע	778
₪ 647.64	33.94	1,908.20	96,129.60	94,221.40	שפל	779

סה"כ לדיר:

שיא ביקוש	סה"כ	שפל	גבע	פסגה
10.49	2,792.05	1,908.20	170.10	713.75
	₪ 1,364.13	₪ 647.64	₪ 91.31	₪ 625.17

סה"כ צריכה
 סה"כ לתשלום

₪ 211.60	תשלום קבוע	
₪ 6.04	תשלום עבור גודל חיבור בKVA (3x32)	
₪ 1,581.76	סה"כ לתשלום	לא כולל מע"מ

התפלגות חיוב בש"ח לפי תע"ז

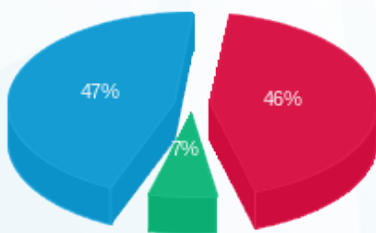

■ פסגה (₪ 625.17)
 ■ גבע (₪ 91.31)
 ■ שפל (₪ 647.64)

הסטוריית צריכה בקוט"ש

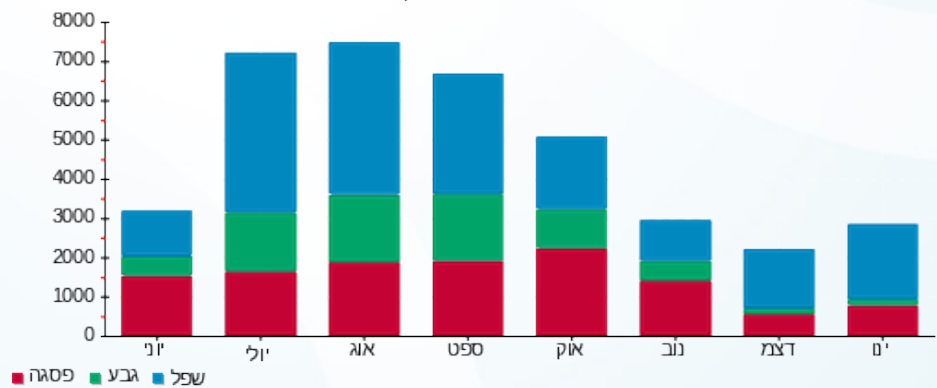



14/02/22 תאריך הפקה:
 31/01/22 תאריך קריאה נוכחית:
 01/01/22 תאריך קריאה קודמת:

שם דייר: מס' 011 בית כנסת ק.0.
 שם אתר: מתחם שביר

לקוח/ה נכבד/ה, אנו מתכבדים להגיש את חישוב צריכת החשמל לתקופה 01/01/22 - 31/01/22:

בית כנסת ק.0 - 1 - 15091578(3x32)

סוג תעריף	סוג צריכה	קריאה קודמת	קריאה נוכחית	סה"כ צריכה בקוט"ש	מחיר לקוט"ש בא"ג	סה"כ לתשלום
פרטי חשבון עבור תאריכים:						
777	פסגה	01/01/22	31/01/22	48.85	87.59	42.79 ₪
778	גבע	5,362.40	5,399.70	37.30	53.68	20.02 ₪
779	שפל	9,077.90	9,296.70	218.80	33.94	74.26 ₪

סה"כ לדייר:

פסגה	גבע	שפל	סה"כ	שיא ביקוש
48.85	37.30	218.80	304.95	2.14
₪ 42.79	₪ 20.02	₪ 74.26	₪ 137.07	

סה"כ צריכה
 סה"כ לתשלום

211.60 ₪	תשלום קבוע	
6.04 ₪	תשלום עבור גודל חיבור בKVA (3x32)	
354.71 ₪	סה"כ לתשלום	לא כולל מע"מ

התפלגות חיוב בש"ח לפי תעו"ז

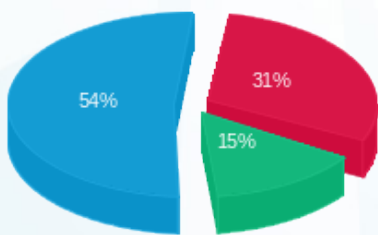

■ פסגה (₪ 42.79)
 ■ גבע (₪ 20.02)
 ■ שפל (₪ 74.26)

הסטוריית צריכה בקוט"ש

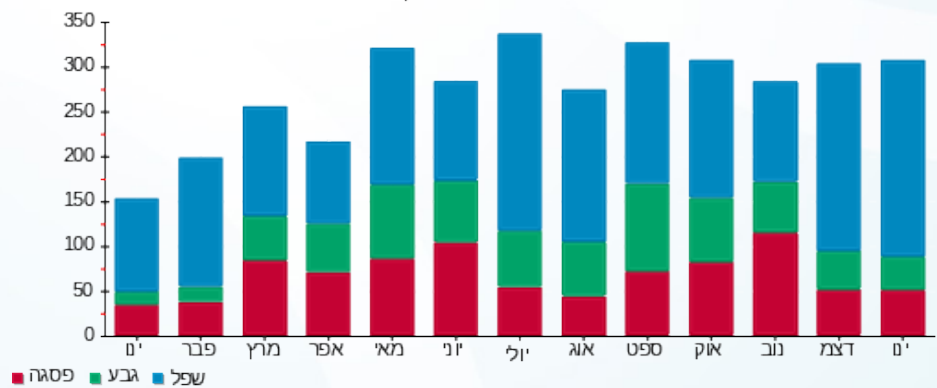



14/02/22

תאריך הפקדה:

שם דייר: מס' 012 ווייט פול

31/01/22

תאריך קריאה נוכחית:

שם אתר: מתחם שביר

01/01/22

תאריך קריאה קודמת:

לקוח/ה נכבד/ה, אנו מתכבדים להגיש את חישוב צריכת החשמל לתקופה 01/01/22 - 31/01/22:

ווייט פול - 7 - 13170745 (3x80)

סוג תעריף	סוג צריכה	קריאה קודמת	קריאה נוכחית	סה"כ צריכה בקוט"ש	מחיר לקוט"ש בא"ג	סה"כ לתשלום
פרטי חשבון עבור תאריכים:						
777	פסגה	01/01/22	31/01/22	1,024.00	87.59	896.92 ₪
778	גבע	91,937.00	92,185.60	248.60	53.68	133.45 ₪
779	שפל	134,480.80	136,165.00	1,684.20	33.94	571.62 ₪

סה"כ לדייר:

פסגה	גבע	שפל	סה"כ	שיא ביקוש
1,024.00	248.60	1,684.20	2,956.80	19.67
896.92 ₪	133.45 ₪	571.62 ₪	1,601.99 ₪	

סה"כ צריכה

סה"כ לתשלום

211.60 ₪	תשלום קבוע	
15.10 ₪	תשלום עבור גודל חיבור בKVA (3x80)	
1,828.68 ₪	סה"כ לתשלום	לא כולל מע"מ

התפלגות חיוב בש"ח לפי תעו"ז

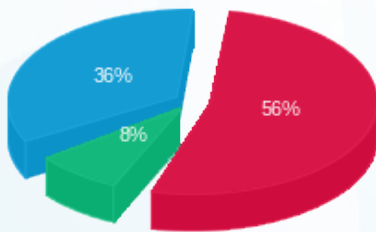

■ פסגה (896.92 ₪)
■ גבע (133.45 ₪)
■ שפל (571.62 ₪)

הסטוריית צריכה בקוט"ש

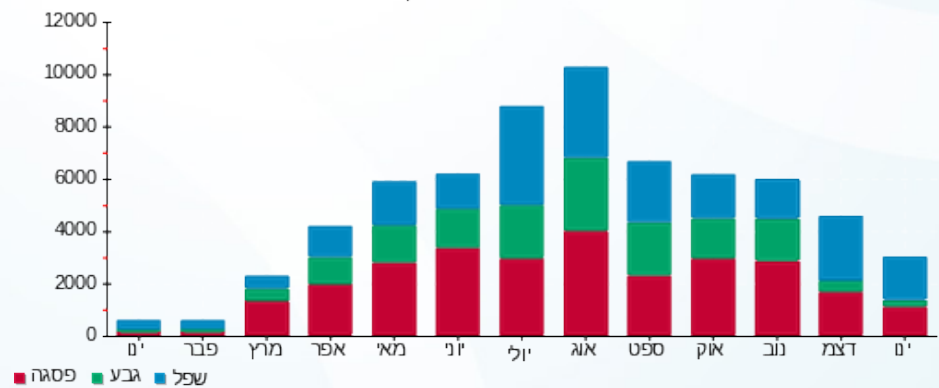



14/02/22 תאריך הפקה:
 31/01/22 תאריך קריאה נוכחית:
 01/01/22 תאריך קריאה קודמת:

שם דייר: מס' 013 בי יוניק (חנות נעליים)
 שם אתר: מתחם שביר

לקוח/ה נכבד/ה, אנו מתכבדים להגיש את חישוב צריכת החשמל לתקופה 01/01/22 - 31/01/22:

בי יוניק (חנות נעליים) - 2 - 13080896(3x40)

סוג תעריף	סוג צריכה	קריאה קודמת	קריאה נוכחית	סה"כ צריכה בקוט"ש	מחיר לקוט"ש בא"ג	סה"כ לתשלום
פרטי חשבון עבור תאריכים:						
777	פסגה	01/01/22	31/01/22	734.85	87.59	643.66 ₪
778	גבע	43,420.65	43,548.50	127.85	53.68	68.63 ₪
779	שפל	41,450.40	42,753.10	1,302.70	33.94	442.14 ₪

סה"כ לדיר:

פסגה	גבע	שפל	סה"כ	שיא ביקוש
734.85	127.85	1,302.70	2,165.40	13.87
643.66 ₪	68.63 ₪	442.14 ₪	1,154.42 ₪	

סה"כ צריכה
 סה"כ לתשלום

211.60 ₪	תשלום קבוע	
7.55 ₪	תשלום עבור גודל חיבור בKVA (3x40)	
1,373.57 ₪	סה"כ לתשלום	לא כולל מע"מ

התפלגות חיוב בש"ח לפי תעו"ז

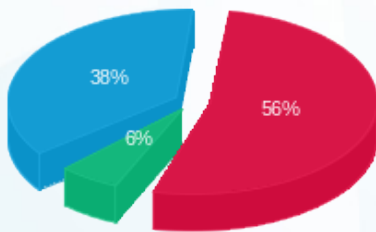

■ פסגה (643.66 ₪)
 ■ גבע (68.63 ₪)
 ■ שפל (442.14 ₪)

הסטוריית צריכה בקוט"ש

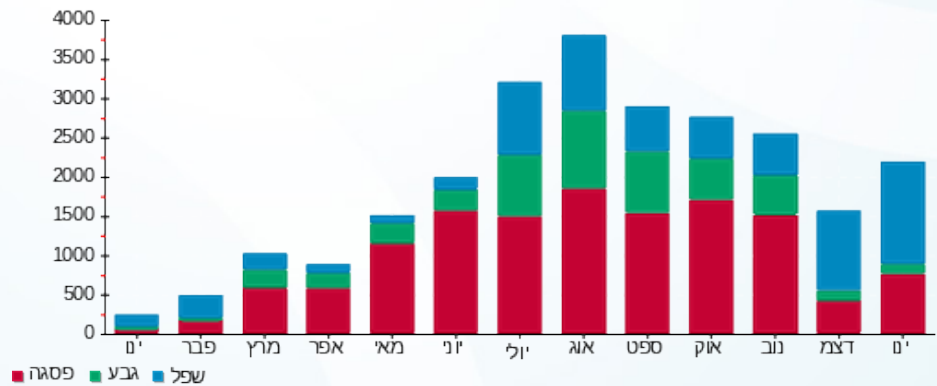



14/02/22

תאריך הפקה:

שם דייר: מס' 014 חנות 104 ורטיז פרו

31/01/22

תאריך קריאה נוכחית:

שם אתר: מתחם שביר

01/01/22

תאריך קריאה קודמת:

לקוח/ה נכבד/ה, אנו מתכבדים להגיש את חישוב צריכת החשמל לתקופה 01/01/22 - 31/01/22:

חנות 104 ורטיז פרו - 7 - 13170742(3x25)

סוג תעריף	סוג צריכה	קריאה קודמת	קריאה נוכחית	סה"כ צריכה בקוט"ש	מחיר לקוט"ש בא"ג	סה"כ לתשלום
פרטי חשבון עבור תאריכים:						
777	פסגה	01/01/22	31/01/22	689.80	87.59	604.20 ₪
778	גבע	12,605.10	12,670.70	65.60	53.68	35.21 ₪
779	שפל	10,793.95	11,802.70	1,008.75	33.94	342.37 ₪

סה"כ לדייר:

פסגה	גבע	שפל	סה"כ	שיא ביקוש
689.80	65.60	1,008.75	1,764.15	7.75
604.20 ₪	35.21 ₪	342.37 ₪	981.78 ₪	

סה"כ צריכה

סה"כ לתשלום

211.60 ₪	תשלום קבוע	
4.72 ₪	תשלום עבור גודל חיבור בKVA (3x25)	
1,198.10 ₪	סה"כ לתשלום	לא כולל מע"מ

התפלגות חיוב בש"ח לפי תעו"ז

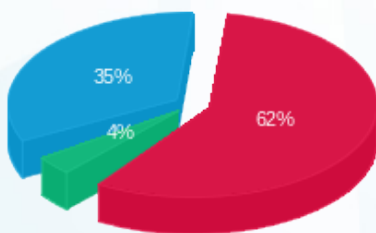

- פסגה (604.20 ₪) 62%
- גבע (35.21 ₪) 4%
- שפל (342.37 ₪) 35%

הסטוריית צריכה בקוט"ש

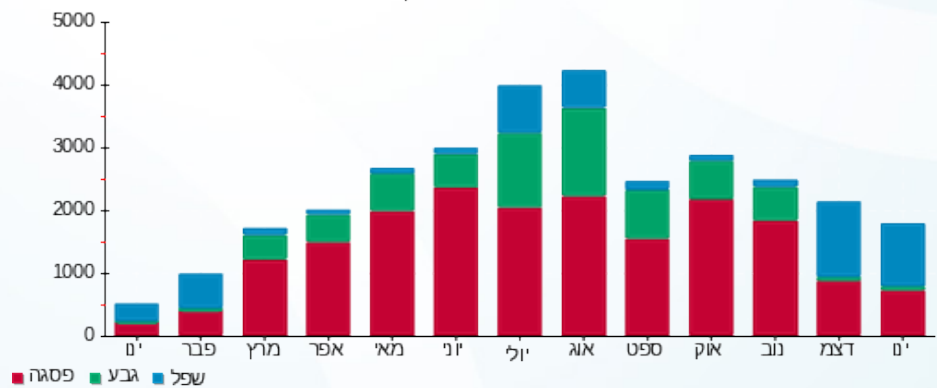

- פסגה
- גבע
- שפל



14/02/22 תאריך הפקדה:
 31/01/22 תאריך קריאה נוכחית:
 01/01/22 תאריך קריאה קודמת:

שם דייר: מס' 016 עולם צמחי המרפא
 שם אתר: מתחם שביר

לקוח/ה נכבד/ה, אנו מתכבדים להגיש את חישוב צריכת החשמל לתקופה 01/01/22 - 31/01/22:

עולם צמחי המרפא - 12 - 13080896(3x25)

סוג תעריף	סוג צריכה	קריאה קודמת	קריאה נוכחית	סה"כ צריכה בקוט"ש	מחיר לקוט"ש בא"ג	סה"כ לתשלום
פרטי חשבון עבור תאריכים:						
777	פסגה	01/01/22	31/01/22	826.90	87.59	724.28 ₪
778	גבע	18,128.90	18,223.75	94.85	53.68	50.92 ₪
779	שפל	26,021.55	27,431.95	1,410.40	33.94	478.69 ₪

סה"כ לדייר:

פסגה	גבע	שפל	סה"כ	שיא ביקוש
826.90	94.85	1,410.40	2,332.15	9.75
724.28 ₪	50.92 ₪	478.69 ₪	1,253.89 ₪	

סה"כ צריכה
 סה"כ לתשלום

211.60 ₪	תשלום קבוע	
4.72 ₪	תשלום עבור גודל חיבור בKVA (3x25)	
1,470.20 ₪	סה"כ לתשלום	לא כולל מע"מ

התפלגות חיוב בש"ח לפי תע"ז

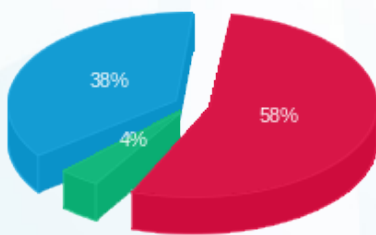

■ פסגה (724.28 ₪)
 ■ גבע (50.92 ₪)
 ■ שפל (478.69 ₪)

הסטוריית צריכה בקוט"ש

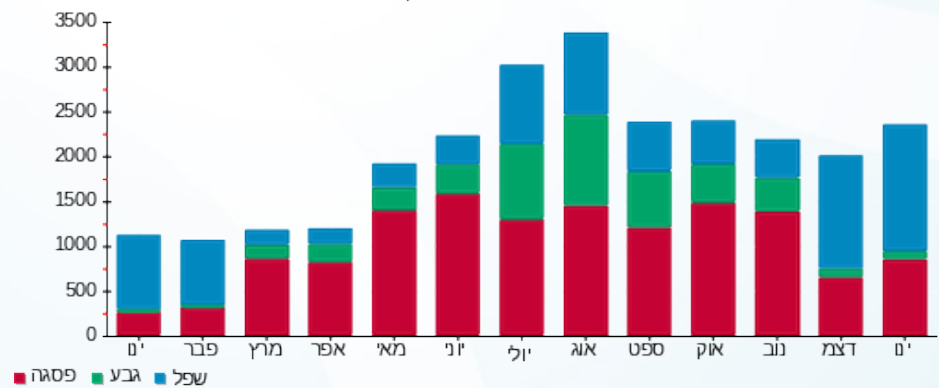

■ פסגה ■ גבע ■ שפל



14/02/22 תאריך הפקה:
 31/01/22 תאריך קריאה נוכחית:
 01/01/22 תאריך קריאה קודמת:

שם דייר: מס' 017 חנות 101 מסעדת רובן
 שם אתר: מתחם שביר

לקוח/ה נכבד/ה, אנו מתכבדים להגיש את חישוב צריכת החשמל לתקופה 01/01/22 - 31/01/22:

חנות 101 מסעדת רובן - 2 - 13170742(3x136)

סוג תעריף	סוג צריכה	קריאה קודמת	קריאה נוכחית	סה"כ צריכה בקוט"ש	מחיר לקוט"ש בא"ג	סה"כ לתשלום
פרטי חשבון עבור תאריכים:						
		01/01/22	31/01/22			
777	פסגה	118,496.70	119,830.20	1,333.50	87.59	1,168.01 ₪
778	גבע	58,474.80	58,738.60	263.80	53.68	141.61 ₪
779	שפל	137,464.30	140,531.40	3,067.10	33.94	1,040.97 ₪

סה"כ לדייר:

פסגה	גבע	שפל	סה"כ	שיא ביקוש
1,333.50	263.80	3,067.10	4,664.40	19.63
1,168.01 ₪	141.61 ₪	1,040.97 ₪	2,350.59 ₪	

סה"כ צריכה
 סה"כ לתשלום

211.60 ₪	תשלום קבוע	
25.66 ₪	תשלום עבור גודל חיבור בKVA (3x136)	
2,587.86 ₪	סה"כ לתשלום	לא כולל מע"מ

התפלגות חיוב בש"ח לפי תעו"ז

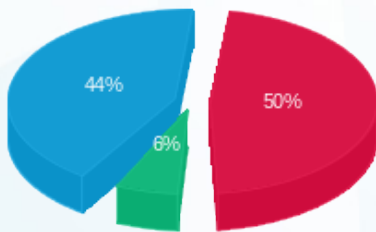

■ פסגה (1,168.01 ₪)
 ■ גבע (141.61 ₪)
 ■ שפל (1,040.97 ₪)

הסטוריית צריכה בקוט"ש

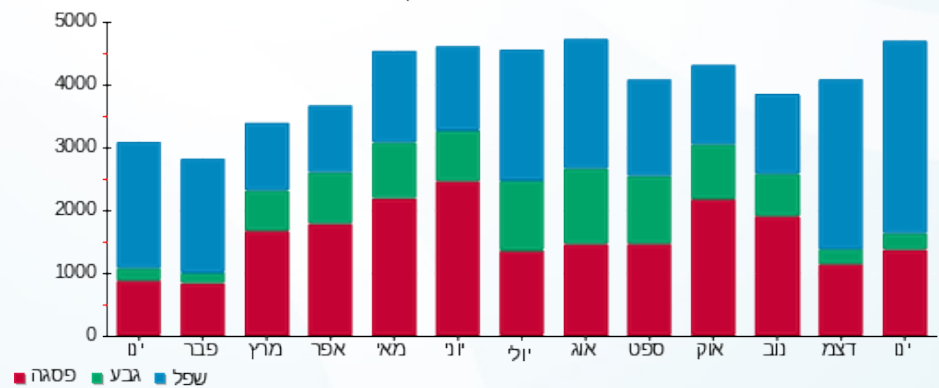



14/02/22

תאריך הפקה:

שם דייר: מס' 018 שופרסל מ"ג

31/01/22

תאריך קריאה נוכחית:

שם אתר: מתחם שביר

01/01/22

תאריך קריאה קודמת:

לקוח/ה נכבד/ה, אנו מתכבדים להגיש את חישוב צריכת החשמל לתקופה 01/01/22 - 31/01/22:

שופרסל מ"ג - 1 - 11103316 (0x0)

סוג תעריף	סוג צריכה	קריאה קודמת	קריאה נוכחית	סה"כ צריכה בקוט"ש	מחיר לקוט"ש בא"ג	סה"כ לתשלום
פרטי חשבון עבור תאריכים:						
777	פסגה	01/01/22	31/01/22	27,556.60	75.50	20,805.23 ₪
778	גבע	1,840,099.70	1,852,816.50	12,716.80	44.75	5,690.77 ₪
779	שפל	3,772,392.50	3,865,767.20	93,374.70	25.92	24,202.72 ₪

סה"כ לדייר:

פסגה	גבע	שפל	סה"כ	שיא ביקוש
27,556.60	12,716.80	93,374.70	133,648.10	0.16
20,805.23 ₪	5,690.77 ₪	24,202.72 ₪	50,698.72 ₪	

סה"כ צריכה

סה"כ לתשלום

503.57 ₪	תשלום קבוע	
0.00 ₪	תשלום עבור גודל חיבור בKVA (0x0)	
51,202.29 ₪	סה"כ לתשלום	לא כולל מע"מ

התפלגות חיוב בש"ח לפי תעו"ז

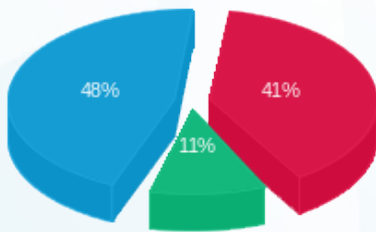

פסגה (20,805.23 ₪) 48%
 גבע (5,690.77 ₪) 11%
 שפל (24,202.72 ₪) 41%

הסטוריית צריכה בקוט"ש

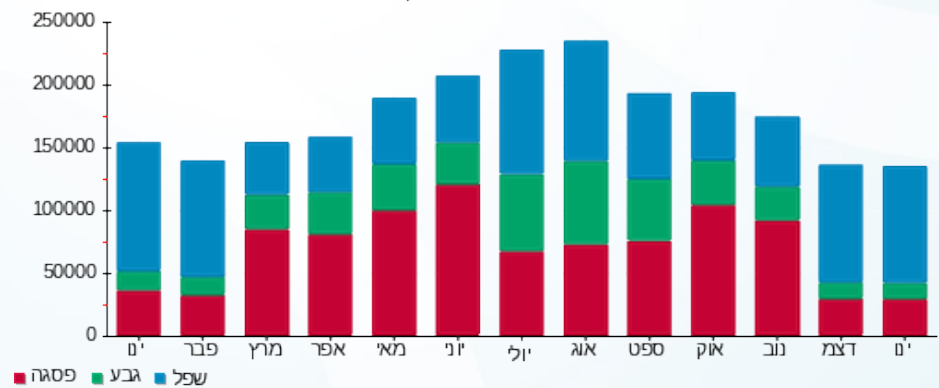



14/02/22 תאריך הפקה:
 31/01/22 תאריך קריאה נוכחית:
 01/01/22 תאריך קריאה קודמת:

שם דייר: מס' 019 טרייד ספייס בע"מ
 שם אתר: מתחם שביר

לקוח/ה נכבד/ה, אנו מתכבדים להגיש את חישוב צריכת החשמל לתקופה 01/01/22 - 31/01/22:

מס' 019 טרייד ספייס בע"מ - 7 - 13080896 (3x25)

סוג תעריף	סוג צריכה	קריאה קודמת	קריאה נוכחית	סה"כ צריכה בקוט"ש	מחיר לקוט"ש בא"ג	סה"כ לתשלום
פרטי חשבון עבור תאריכים:						
777	פסגה	01/01/22	31/01/22	228.95	87.59	200.54 ₪
778	גבע	14,575.55	14,583.90	8.35	53.68	4.48 ₪
779	שפל	13,750.75	14,058.40	307.65	33.94	104.42 ₪

סה"כ לדייר:

פסגה	גבע	שפל	סה"כ	שיא ביקוש
228.95	8.35	307.65	544.95	3.55
200.54 ₪	4.48 ₪	104.42 ₪	309.44 ₪	

סה"כ צריכה
 סה"כ לתשלום

211.60 ₪	תשלום קבוע	
4.72 ₪	תשלום עבור גודל חיבור ב KVA (3x25)	
525.75 ₪	סה"כ לתשלום	לא כולל מע"מ

התפלגות חיוב בש"ח לפי תע"ז

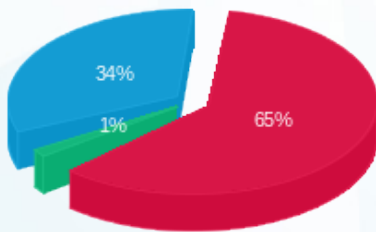

■ פסגה (200.54 ₪)
 ■ גבע (4.48 ₪)
 ■ שפל (104.42 ₪)

הסטוריית צריכה בקוט"ש

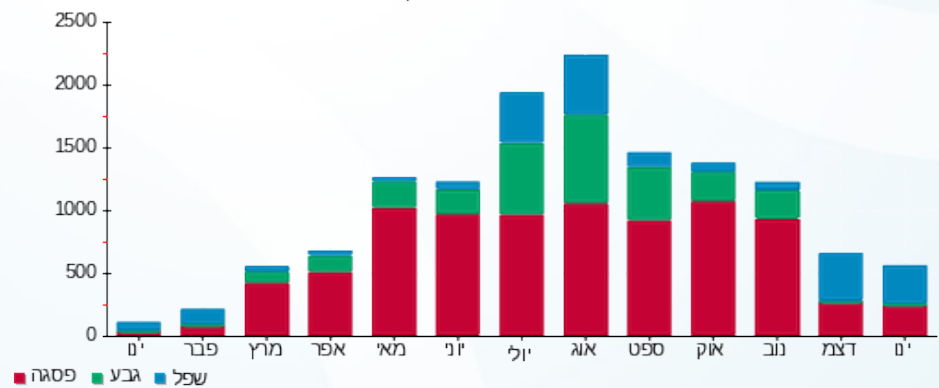

14/02/22 תאריך הפקה:
 31/01/22 תאריך קריאה נוכחית:
 01/01/22 תאריך קריאה קודמת:

שם דייר: מס' 020 חנות 110 לנדזור מחסן
 שם אתר: מתחם שביר

לקוח/ה נכבד/ה, אנו מתכבדים להגיש את חישוב צריכת החשמל לתקופה 01/01/22 - 31/01/22:

1 - 13170745(3x40)

סוג תעריף	סוג צריכה	קריאה קודמת	קריאה נוכחית	סה"כ צריכה בקוט"ש	מחיר לקוט"ש בא"ג	סה"כ לתשלום
פרטי חשבון עבור תאריכים:						
777	פסגה	01/01/22	31/01/22	219.30	87.59	192.08 ₪
778	גבע	15,670.30	15,775.40	105.10	53.68	56.42 ₪
779	שפל	46,141.40	46,961.00	819.60	33.94	278.17 ₪

סה"כ לדייר:

פסגה	גבע	שפל	סה"כ	שיא ביקוש
219.30	105.10	819.60	1,144.00	2.14
192.08 ₪	56.42 ₪	278.17 ₪	526.67 ₪	

סה"כ צריכה
 סה"כ לתשלום

211.60 ₪	תשלום קבוע	
7.55 ₪	תשלום עבור גודל חיבור בKVA (3x40)	
745.82 ₪	סה"כ לתשלום	לא כולל מע"מ

התפלגות חיוב בש"ח לפי תעו"ז

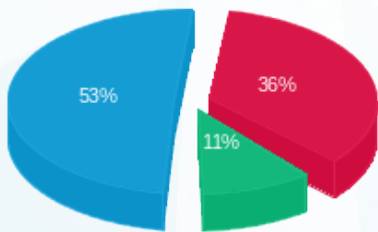

■ פסגה (192.08 ₪)
 ■ גבע (56.42 ₪)
 ■ שפל (278.17 ₪)

הסטוריית צריכה בקוט"ש

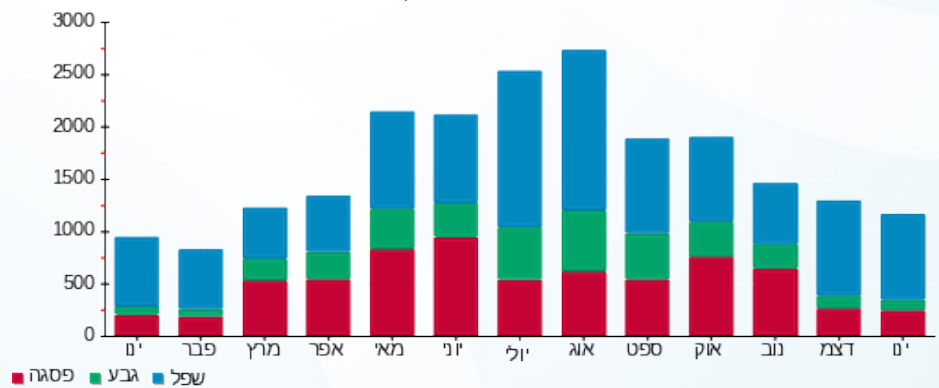

■ פסגה ■ גבע ■ שפל



14/02/22

תאריך הפקדה:

שם דייר: מס' 021 לנדזור קפה

31/01/22

תאריך קריאה נוכחית:

שם אתר: מתחם שביר

01/01/22

תאריך קריאה קודמת:

לקוח/ה נכבד/ה, אנו מתכבדים להגיש את חישוב צריכת החשמל לתקופה 01/01/22 - 31/01/22:

6 - 13080896 (3x125)

סוג תעריף	סוג צריכה	קריאה קודמת	קריאה נוכחית	סה"כ צריכה בקוט"ש	מחיר לקוט"ש בא"ג	סה"כ לתשלום
פרטי חשבון עבור תאריכים:						
777	פסגה	01/01/22	31/01/22	4,722.20	87.59	4,136.17 ₪
778	גבע	346,113.00	347,267.80	1,154.80	53.68	619.90 ₪
779	שפל	749,081.80	760,737.20	11,655.40	33.94	3,955.84 ₪

סה"כ לדייר:

פסגה	גבע	שפל	סה"כ	שיא ביקוש
4,722.20	1,154.80	11,655.40	17,532.40	50.23
4,136.17 ₪	619.90 ₪	3,955.84 ₪	8,711.91 ₪	

סה"כ צריכה

סה"כ לתשלום

211.60 ₪	תשלום קבוע	
23.59 ₪	תשלום עבור גודל חיבור בKVA (3x125)	
8,947.10 ₪	סה"כ לתשלום	לא כולל מע"מ

התפלגות חיוב בש"ח לפי תע"ז

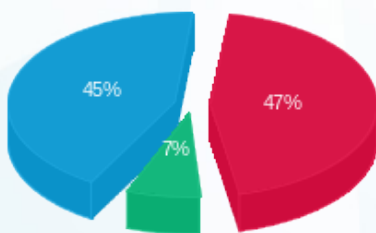

- פסגה (4,136.17 ₪) - 45%
- גבע (619.90 ₪) - 7%
- שפל (3,955.84 ₪) - 47%

הסטוריית צריכה בקוט"ש

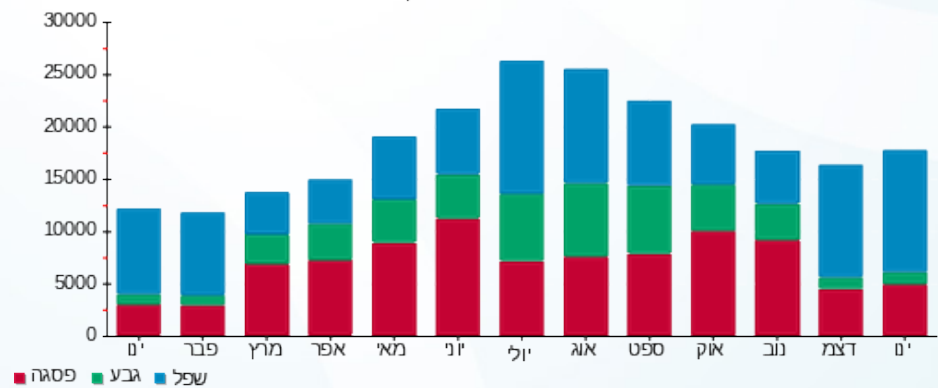



14/02/22 תאריך הפקה:
 31/01/22 תאריך קריאה נוכחית:
 01/01/22 תאריך קריאה קודמת:

שם דייר: מס' 023 ברניקי
 שם אתר: מתחם שביר

לקוח/ה נכבד/ה, אנו מתכבדים להגיש את חישוב צריכת החשמל לתקופה 01/01/22 - 31/01/22:

ברניקי - 10 - 13080896 (3x40)

סוג תעריף	סוג צריכה	קריאה קודמת	קריאה נוכחית	סה"כ צריכה בקוט"ש	מחיר לקוט"ש בא"ג	סה"כ לתשלום
פרטי חשבון עבור תאריכים:						
777	פסגה	01/01/22	31/01/22	266.80	87.59	233.69 ₪
778	גבע	32,305.65	32,337.05	31.40	53.68	16.86 ₪
779	שפל	61,728.70	62,200.60	471.90	33.94	160.16 ₪

סה"כ לדייר:

פסגה	גבע	שפל	סה"כ	שיא ביקוש
266.80	31.40	471.90	770.10	5.30
233.69 ₪	16.86 ₪	160.16 ₪	410.71 ₪	

סה"כ צריכה
 סה"כ לתשלום

211.60 ₪	תשלום קבוע	
7.55 ₪	תשלום עבור גודל חיבור בKVA (3x40)	
629.86 ₪	סה"כ לתשלום	לא כולל מע"מ

התפלגות חיוב בש"ח לפי תעו"ז

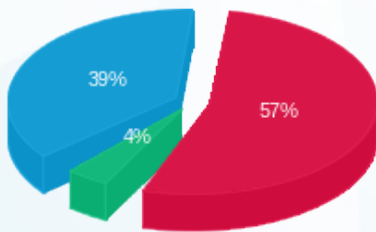

פסגה (233.69 ₪) 57%
 גבע (16.86 ₪) 4%
 שפל (160.16 ₪) 39%

הסטוריית צריכה בקוט"ש

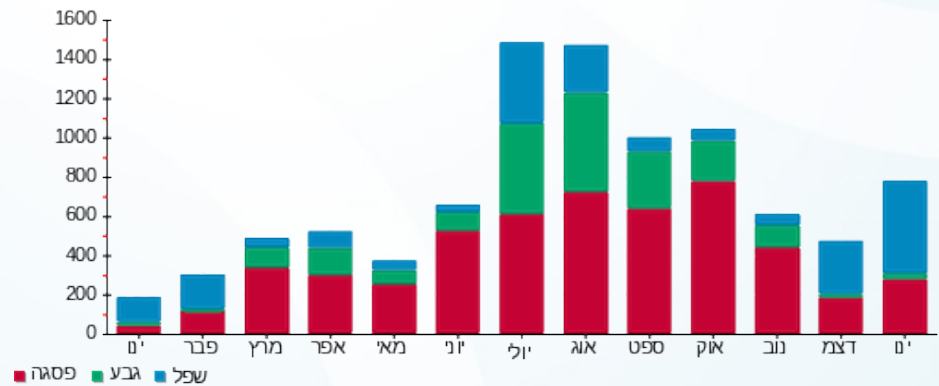



14/02/22

תאריך הפקה:

שם דייר: מס' ג'ק קובה

31/01/22

תאריך קריאה נוכחית:

שם אתר: מתחם שביר

01/01/22

תאריך קריאה קודמת:

לקוח/ה נכבד/ה, אנו מתכבדים להגיש את חישוב צריכת החשמל לתקופה 01/01/22 - 31/01/22:

ג'ק קובה - 15 - 13080896 (3x80)

סוג תעריף	סוג צריכה	קריאה קודמת	קריאה נוכחית	סה"כ צריכה בקוט"ש	מחיר לקוט"ש בא"ג	סה"כ לתשלום
פרטי חשבון עבור תאריכים:						
		01/01/22	31/01/22			
777	פסגה	122,868.00	123,728.00	860.00	87.59	753.27 ₪
778	גבע	45,660.00	45,820.00	160.00	53.68	85.89 ₪
779	שפל	51,636.00	53,244.00	1,608.00	33.94	545.76 ₪

סה"כ לדייר:

פסגה	גבע	שפל	סה"כ	שיא ביקוש
860.00	160.00	1,608.00	2,628.00	92.12
753.27 ₪	85.89 ₪	545.76 ₪	1,384.92 ₪	

סה"כ צריכה

סה"כ לתשלום

211.60 ₪	תשלום קבוע	
15.10 ₪	תשלום עבור גודל חיבור בKVA (3x80)	
1,611.61 ₪	סה"כ לתשלום	לא כולל מע"מ

התפלגות חיוב בש"ח לפי תעו"ז

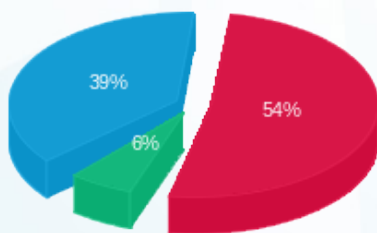

- פסגה (753.27 ₪)
- גבע (85.89 ₪)
- שפל (545.76 ₪)

הסטוריית צריכה בקוט"ש

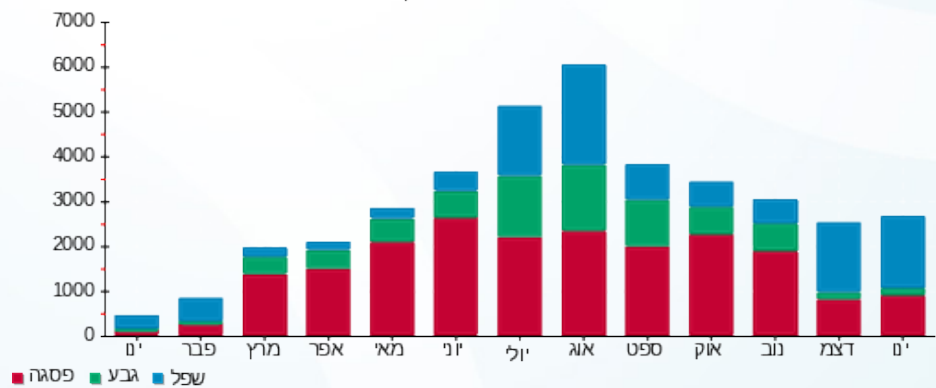



14/02/22

תאריך הפקדה:

שם דייר: מס' 025 סאקס

31/01/22

תאריך קריאה נוכחית:

שם אתר: מתחם שביר

01/01/22

תאריך קריאה קודמת:

לקוח/ה נכבד/ה, אנו מתכבדים להגיש את חישוב צריכת החשמל לתקופה 01/01/22 - 31/01/22:

5 - 13080896 (3x63)

סוג תעריף	סוג צריכה	קריאה קודמת	קריאה נוכחית	סה"כ צריכה בקוט"ש	מחיר לקוט"ש בא"ג	סה"כ לתשלום
פרטי חשבון עבור תאריכים:						
777	פסגה	01/01/22	31/01/22	1,002.40	87.59	878.00 ₪
778	גבע	26,669.60	26,681.40	11.80	53.68	6.33 ₪
779	שפל	28,867.70	30,242.90	1,375.20	33.94	466.74 ₪

סה"כ לדייר:

פסגה	גבע	שפל	סה"כ	שיא ביקוש
1,002.40	11.80	1,375.20	2,389.40	16.95
878.00 ₪	6.33 ₪	466.74 ₪	1,351.08 ₪	

סה"כ צריכה

סה"כ לתשלום

211.60 ₪	תשלום קבוע	
11.89 ₪	תשלום עבור גודל חיבור בKVA (3x63)	
1,574.57 ₪	סה"כ לתשלום	לא כולל מע"מ

התפלגות חיוב בש"ח לפי תעו"ז

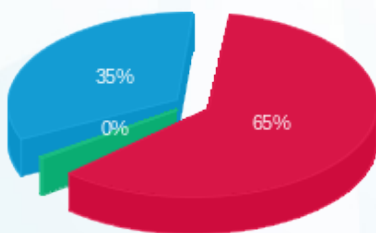

■ פסגה (878.00 ₪)
■ גבע (6.33 ₪)
■ שפל (466.74 ₪)

הסטוריית צריכה בקוט"ש

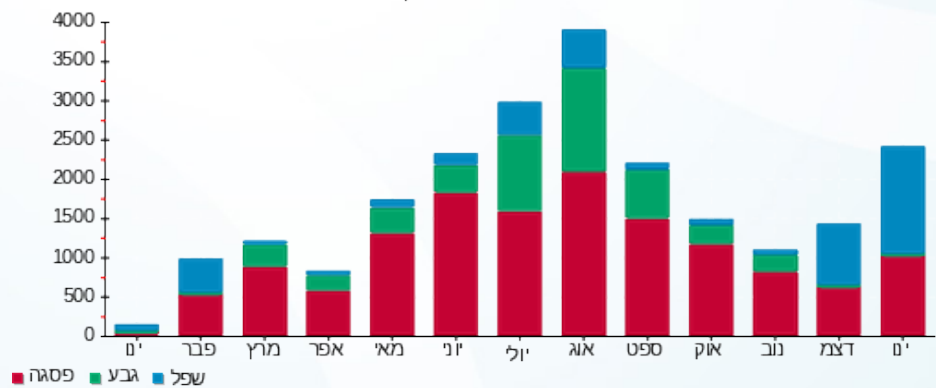



14/02/22 תאריך הפקה:
 31/01/22 תאריך קריאה נוכחית:
 01/01/22 תאריך קריאה קודמת:

שם דייר: מס' 026 צומת ספרים
 שם אתר: מתחם שביר

לקוח/ה נכבד/ה, אנו מתכבדים להגיש את חישוב צריכת החשמל לתקופה 01/01/22 - 31/01/22:

4 - 13080896 (3x40)

סוג תעריף	סוג צריכה	קריאה קודמת	קריאה נוכחית	סה"כ צריכה בקוט"ש	מחיר לקוט"ש בא"ג	סה"כ לתשלום
פרטי חשבון עבור תאריכים:						
777	פסגה	01/01/22	31/01/22	374.05	87.59	327.63 ₪
778	גבע	36,142.15	36,188.20	46.05	53.68	24.72 ₪
779	שפל	26,588.70	27,101.05	512.35	33.94	173.89 ₪

סה"כ לדייר:

פסגה	גבע	שפל	סה"כ	שיא ביקוש
374.05	46.05	512.35	932.45	9.60
327.63 ₪	24.72 ₪	173.89 ₪	526.24 ₪	

סה"כ צריכה
 סה"כ לתשלום

211.60 ₪	תשלום קבוע	
7.55 ₪	תשלום עבור גודל חיבור בKVA (3x40)	
745.39 ₪	סה"כ לתשלום	לא כולל מע"מ

התפלגות חיוב בש"ח לפי תעו"ז

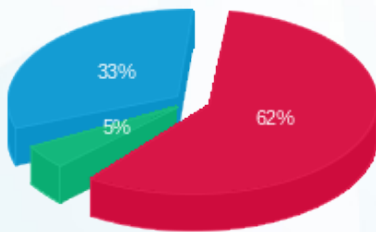

■ פסגה (327.63 ₪)
 ■ גבע (24.72 ₪)
 ■ שפל (173.89 ₪)

הסטוריית צריכה בקוט"ש

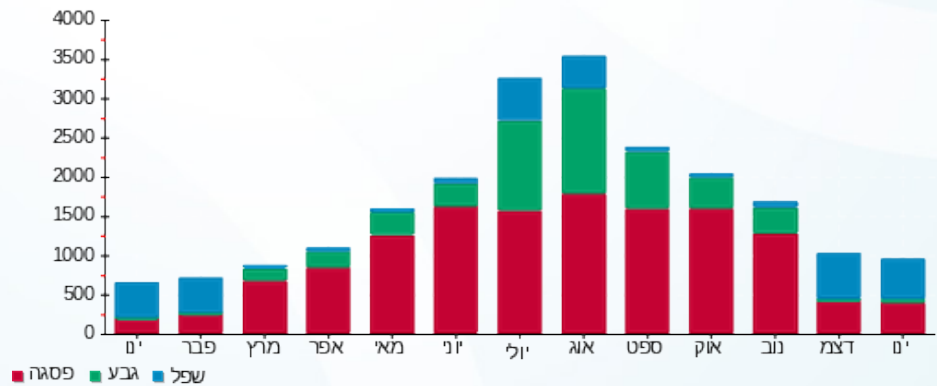



14/02/22 תאריך הפקה:
 31/01/22 תאריך קריאה נוכחית:
 01/01/22 תאריך קריאה קודמת:

שם דייר: מס' 027 אופטיקה הלפרין
 שם אתר: מתחם שביר

לקוח/ה נכבד/ה, אנו מתכבדים להגיש את חישוב צריכת החשמל לתקופה 01/01/22 - 31/01/22:

3 - 13080896 (3x25)

סוג תעריף	סוג צריכה	קריאה קודמת	קריאה נוכחית	סה"כ צריכה בקוט"ש	מחיר לקוט"ש בא"ג	סה"כ לתשלום
פרטי חשבון עבור תאריכים:						
777	פסגה	01/01/22	31/01/22	302.65	87.59	265.09 ₪
778	גבע	19,862.35	19,877.40	15.05	53.68	8.08 ₪
779	שפל	21,438.85	21,889.25	450.40	33.94	152.87 ₪

סה"כ לדייר:

פסגה	גבע	שפל	סה"כ	שיא ביקוש
302.65	15.05	450.40	768.10	7.70
265.09 ₪	8.08 ₪	152.87 ₪	426.04 ₪	

סה"כ צריכה
 סה"כ לתשלום

211.60 ₪	תשלום קבוע	
4.72 ₪	תשלום עבור גודל חיבור בKVA (3x25)	
642.35 ₪	סה"כ לתשלום	לא כולל מע"מ

התפלגות חיוב בש"ח לפי תע"ז

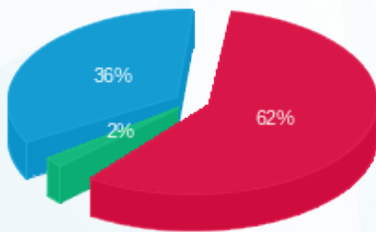

פסגה (265.09 ₪) 62%
 גבע (8.08 ₪) 2%
 שפל (152.87 ₪) 36%

הסטוריית צריכה בקוט"ש

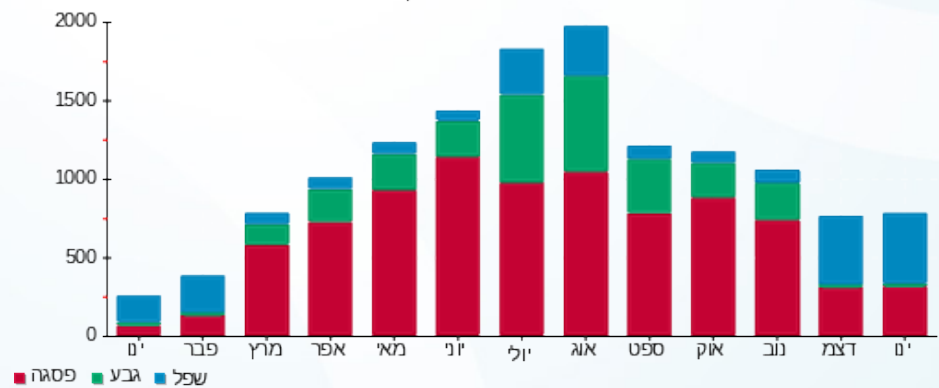

14/02/22 תאריך הפקה:
 31/01/22 תאריך קריאה נוכחית:
 01/01/22 תאריך קריאה קודמת:

שם דייר: מס' 029 חנות 102 רננה אופטיקה
 שם אתר: מתחם שביר

לקוח/ה נכבד/ה, אנו מתכבדים להגיש את חישוב צריכת החשמל לתקופה 01/01/22 - 31/01/22:

חנות 102 רננה אופטיקה - 5 - 13170742 (3x25)

סוג תעריף	סוג צריכה	קריאה קודמת	קריאה נוכחית	סה"כ צריכה בקוט"ש	מחיר לקוט"ש בא"ג	סה"כ לתשלום
פרטי חשבון עבור תאריכים:						
777	פסגה	01/01/22	31/01/22	272.20	87.59	238.42 ₪
778	גבע	25,063.70	25,108.15	44.45	53.68	23.86 ₪
779	שפל	29,361.95	29,968.85	606.90	33.94	205.98 ₪

סה"כ לדייר:

פסגה	גבע	שפל	סה"כ	שיא ביקוש
272.20	44.45	606.90	923.55	7.44
238.42 ₪	23.86 ₪	205.98 ₪	468.26 ₪	

סה"כ צריכה
 סה"כ לתשלום

211.60 ₪	תשלום קבוע	
4.72 ₪	תשלום עבור גודל חיבור בKVA (3x25)	
684.58 ₪	סה"כ לתשלום	לא כולל מע"מ

התפלגות חיוב בש"ח לפי תע"ז

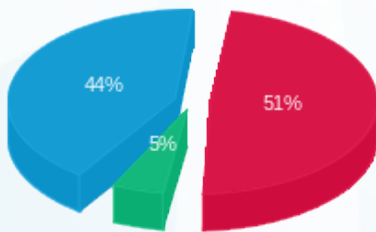

פסגה (238.42 ₪) 51%
 גבע (23.86 ₪) 5%
 שפל (205.98 ₪) 44%

הסטוריית צריכה בקוט"ש

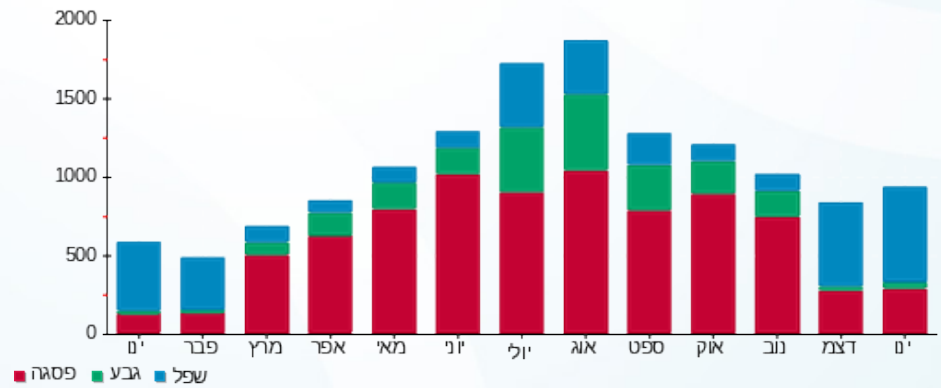

14/02/22 תאריך הפקה:
 31/01/22 תאריך קריאה נוכחית:
 01/01/22 תאריך קריאה קודמת:

שם דייר: מס' 030 חנות 105 PARTY 4
 שם אתר: מתחם שביר

לקוח/ה נכבד/ה, אנו מתכבדים להגיש את חישוב צריכת החשמל לתקופה 01/01/22 - 31/01/22:

10 - 13170742(3x63)

סוג תעריף	סוג צריכה	קריאה קודמת	קריאה נוכחית	סה"כ צריכה בקוט"ש	מחיר לקוט"ש בא"ג	סה"כ לתשלום
פרטי חשבון עבור תאריכים:						
777	פסגה	01/01/22	31/01/22	715.25	87.59	626.49 ₪
778	גבע	45,738.35	45,803.45	65.10	53.68	34.95 ₪
779	שפל	47,491.45	48,662.05	1,170.60	33.94	397.30 ₪

סה"כ לדייר:

פסגה	גבע	שפל	סה"כ	שיא ביקוש
715.25	65.10	1,170.60	1,950.95	11.51
626.49 ₪	34.95 ₪	397.30 ₪	1,058.73 ₪	

סה"כ צריכה
 סה"כ לתשלום

211.60 ₪	תשלום קבוע	
11.89 ₪	תשלום עבור גודל חיבור בKVA (3x63)	
1,282.22 ₪	סה"כ לתשלום	לא כולל מע"מ

התפלגות חיוב בש"ח לפי תעו"ז

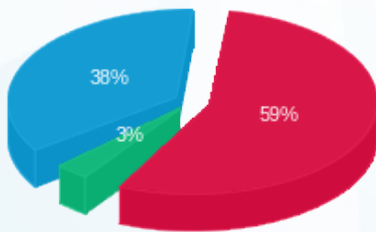

פסגה (626.49 ₪) 59%
 גבע (34.95 ₪) 3%
 שפל (397.30 ₪) 38%

הסטוריית צריכה בקוט"ש

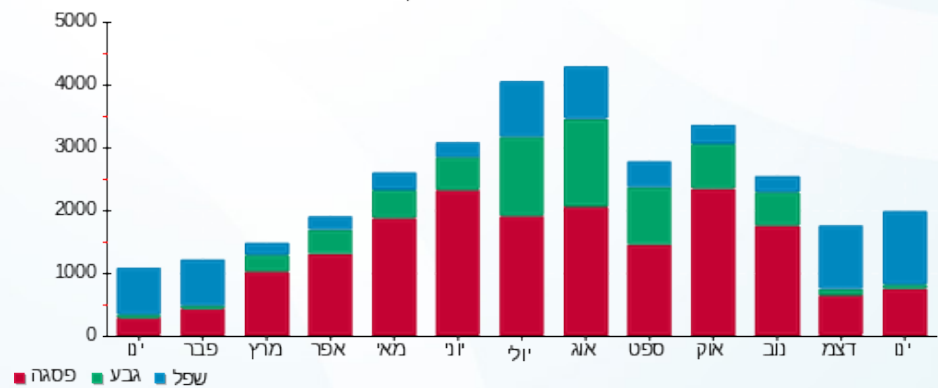

14/02/22 תאריך הפקה:
 31/01/22 תאריך קריאה נוכחית:
 01/01/22 תאריך קריאה קודמת:

שם דייר: מס' 031 חנות 107-108 ARCOSTEEL
 שם אתר: מתחם שביר

לקוח/ה נכבד/ה, אנו מתכבדים להגיש את חישוב צריכת החשמל לתקופה 01/01/22 - 31/01/22:

מס' 035 חנות 107-108 - ARCOSTEEL - (3x63)

סוג תעריף	סוג צריכה	קריאה קודמת	קריאה נוכחית	סה"כ צריכה בקוט"ש	מחיר לקוט"ש בא"ג	סה"כ לתשלום
פרטי חשבון עבור תאריכים:						
777	פסגה	01/01/22	31/01/22	925.60	87.59	810.73 ₪
778	גבע	84,320.90	84,380.40	59.50	53.68	31.94 ₪
779	שפל	72,026.20	73,361.60	1,335.40	33.94	453.23 ₪

סה"כ לדיר:

פסגה	גבע	שפל	סה"כ	שיא ביקוש
925.60	59.50	1,335.40	2,320.50	16.12
810.73 ₪	31.94 ₪	453.23 ₪	1,295.91 ₪	

סה"כ צריכה
 סה"כ לתשלום

211.60 ₪	תשלום קבוע	
11.89 ₪	תשלום עבור גודל חיבור בKVA (3x63)	
1,519.40 ₪	סה"כ לתשלום	לא כולל מע"מ

התפלגות חיוב בש"ח לפי תעו"ז

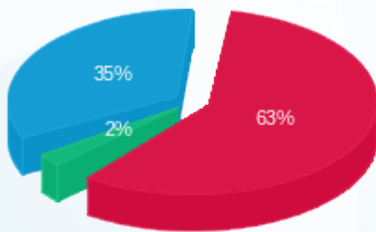

פסגה (810.73 ₪) 63%
 גבע (31.94 ₪) 2%
 שפל (453.23 ₪) 35%

הסטוריית צריכה בקוט"ש

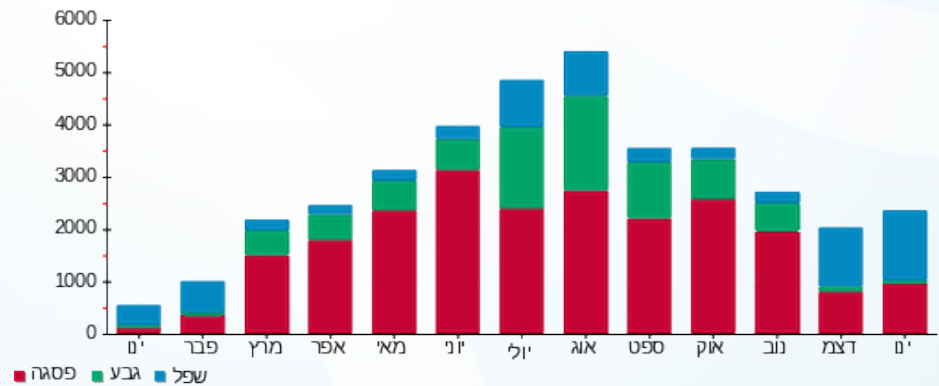



14/02/22 תאריך הפקה:
 31/01/22 תאריך קריאה נוכחית:
 01/01/22 תאריך קריאה קודמת:

שם דייר: מס' 032 קארטרס
 שם אתר: מתחם שביר

לקוח/ה נכבד/ה, אנו מתכבדים להגיש את חישוב צריכת החשמל לתקופה 01/01/22 - 31/01/22:

11 - 13080896 (3x50)

סוג תעריף	סוג צריכה	קריאה קודמת	קריאה נוכחית	סה"כ צריכה בקוט"ש	מחיר לקוט"ש בא"ג	סה"כ לתשלום
		01/01/22	31/01/22			
777	פסגה	109,881.10	110,511.50	630.40	87.59	552.17 ₪
778	גבע	38,784.90	38,814.85	29.95	53.68	16.08 ₪
779	שפל	35,633.50	36,544.35	910.85	33.94	309.14 ₪

סה"כ לדייר:

פסגה	גבע	שפל	סה"כ	שיא ביקוש
630.40	29.95	910.85	1,571.20	7.59
552.17 ₪	16.08 ₪	309.14 ₪	877.39 ₪	

סה"כ צריכה
 סה"כ לתשלום

211.60 ₪	תשלום קבוע	
9.44 ₪	תשלום עבור גודל חיבור בKVA (3x50)	
1,098.42 ₪	סה"כ לתשלום	לא כולל מע"מ

התפלגות חיוב בש"ח לפי תעו"ז

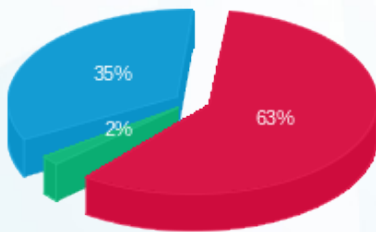

פסגה (552.17 ₪) 63%
 גבע (16.08 ₪) 2%
 שפל (309.14 ₪) 35%

הסטוריית צריכה בקוט"ש

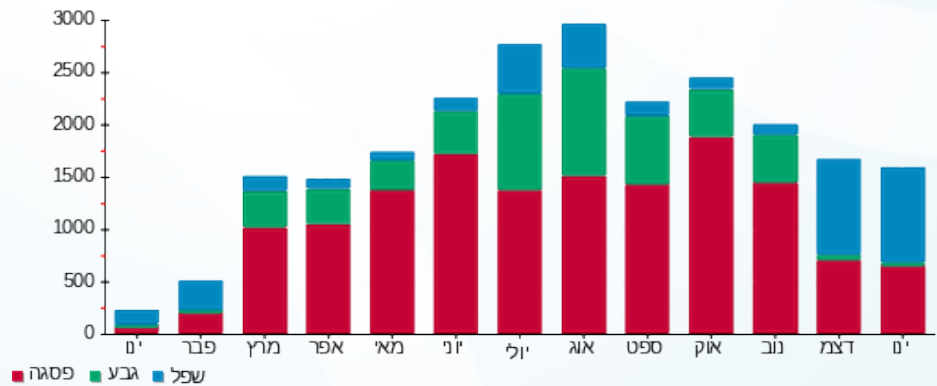



14/02/22 תאריך הפקה:
 31/01/22 תאריך קריאה נוכחית:
 01/01/22 תאריך קריאה קודמת:

שם דייר: מס' 033 Wishi
 שם אתר: מתחם שביר

לקוח/ה נכבד/ה, אנו מתכבדים להגיש את חישוב צריכת החשמל לתקופה 01/01/22 - 31/01/22:

מס' 033 8 - 13080896 (3x32) Wishi

סה"כ לתשלום	מחיר לקוט"ש בא"ג	סה"כ צריכה בקוט"ש	קריאה נוכחית	קריאה קודמת	סוג צריכה	סוג תעריף
			31/01/22	01/01/22	פרטי חשבון עבור תאריכים:	
133.36 ₪	87.59	152.25	4,560.25	4,408.00	פסגה	777
8.51 ₪	53.68	15.85	1,826.55	1,810.70	גבע	778
111.22 ₪	33.94	327.70	4,996.70	4,669.00	שפל	779

סה"כ לדייר:

שיא ביקוש	סה"כ	שפל	גבע	פסגה
7.74	495.80	327.70	15.85	152.25
	253.09 ₪	111.22 ₪	8.51 ₪	133.36 ₪

סה"כ צריכה
 סה"כ לתשלום

211.60 ₪	תשלום קבוע	
6.04 ₪	תשלום עבור גודל חיבור בKVA (3x32)	
470.72 ₪	סה"כ לתשלום	לא כולל מע"מ

התפלגות חיוב בש"ח לפי תעו"ז

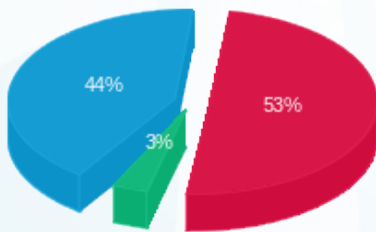

■ פסגה (133.36 ₪)
 ■ גבע (8.51 ₪)
 ■ שפל (111.22 ₪)

הסטוריית צריכה בקוט"ש

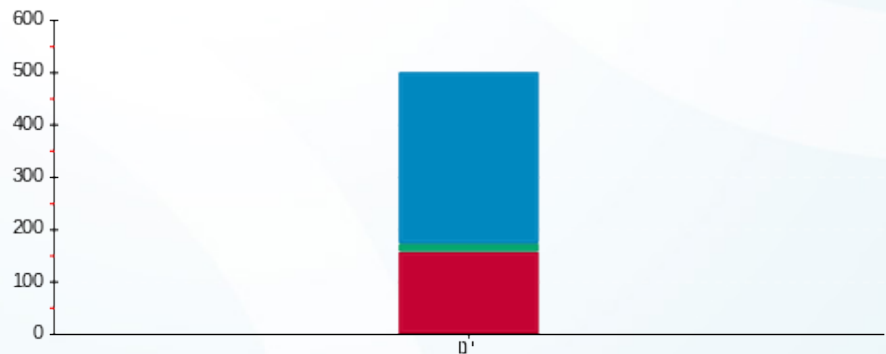

■ פסגה ■ גבע ■ שפל





14/02/22

תאריך הפקה:

שם דייר: מס' 034 מוצעים 114

31/01/22

תאריך קריאה נוכחית:

שם אתר: מתחם שביר

01/01/22

תאריך קריאה קודמת:

לקוח/ה נכבד/ה, אנו מתכבדים להגיש את חישוב צריכת החשמל לתקופה 01/01/22 - 31/01/22:

חנות 114 מוצעים - 6 - (3x125)13170745

סה"כ לתשלום	מחיר לקוט"ש בא"ג	סה"כ צריכה בקוט"ש	קריאה נוכחית	קריאה קודמת	סוג צריכה	סוג תעריף
			31/01/22	01/01/22		פרטי חשבון עבור תאריכים:
922.50 ₪	87.59	1,053.20	239,555.80	238,502.60	פסגה	777
12.02 ₪	53.68	22.40	65,672.60	65,650.20	גבע	778
533.06 ₪	33.94	1,570.60	57,533.80	55,963.20	שפל	779

סה"כ לדייר:

שיא ביקוש	סה"כ	שפל	גבע	פסגה
26.54	2,646.20	1,570.60	22.40	1,053.20
	1,467.58 ₪	533.06 ₪	12.02 ₪	922.50 ₪

סה"כ צריכה

סה"כ לתשלום

211.60 ₪	תשלום קבוע	
23.59 ₪	תשלום עבור גודל חיבור בKVA (3x125)	
1,702.77 ₪	סה"כ לתשלום	לא כולל מע"מ

התפלגות חיוב בש"ח לפי תעו"ז

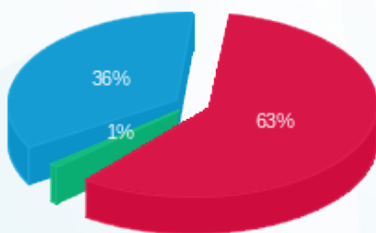

- פסגה (922.50 ₪)
- גבע (12.02 ₪)
- שפל (533.06 ₪)

הסטוריית צריכה בקוט"ש

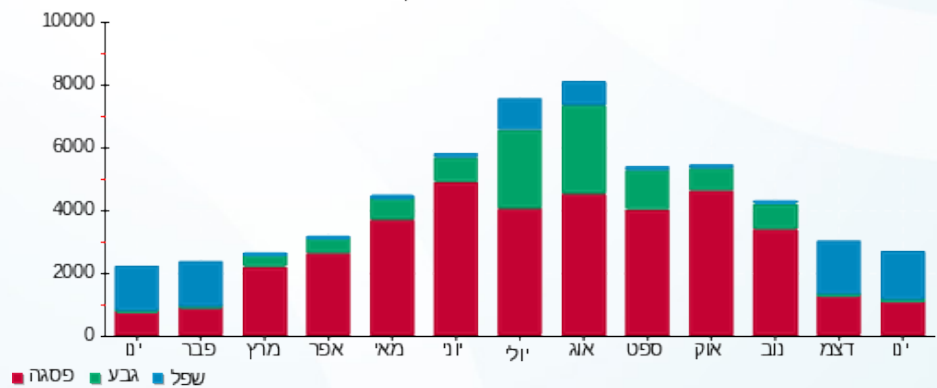



14/02/22

תאריך הפקדה:

שם דייר: מס' 035 מקדונלדס

31/01/22

תאריך קריאה נוכחית:

שם אתר: מתחם שביר

01/01/22

תאריך קריאה קודמת:

לקוח/ה נכבד/ה, אנו מתכבדים להגיש את חישוב צריכת החשמל לתקופה 01/01/22 - 31/01/22:

3 - 13170745 (3x160)

סוג תעריף	סוג צריכה	קריאה קודמת	קריאה נוכחית	סה"כ צריכה בקוט"ש	מחיר לקוט"ש בא"ג	סה"כ לתשלום
		01/01/22	31/01/22			
777	פסגה	606,565.00	609,853.00	3,288.00	87.59	2,879.96 ₪
778	גבע	290,153.60	291,060.20	906.60	53.68	486.66 ₪
779	שפל	502,949.20	510,959.60	8,010.40	33.94	2,718.73 ₪

סה"כ לדייר:

פסגה	גבע	שפל	סה"כ	שיא ביקוש
3,288.00	906.60	8,010.40	12,205.00	45.19
2,879.96 ₪	486.66 ₪	2,718.73 ₪	6,085.35 ₪	

סה"כ צריכה

סה"כ לתשלום

211.60 ₪	תשלום קבוע	
30.19 ₪	תשלום עבור גודל חיבור בKVA (3x160)	
6,327.14 ₪	סה"כ לתשלום	לא כולל מע"מ

התפלגות חיוב בש"ח לפי תע"ז

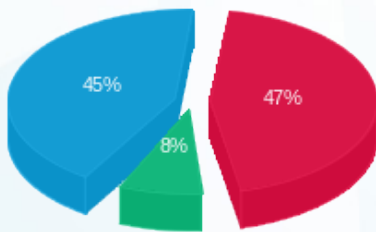

- פסגה (2,879.96 ₪) 45%
- גבע (486.66 ₪) 8%
- שפל (2,718.73 ₪) 47%

הסטוריית צריכה בקוט"ש

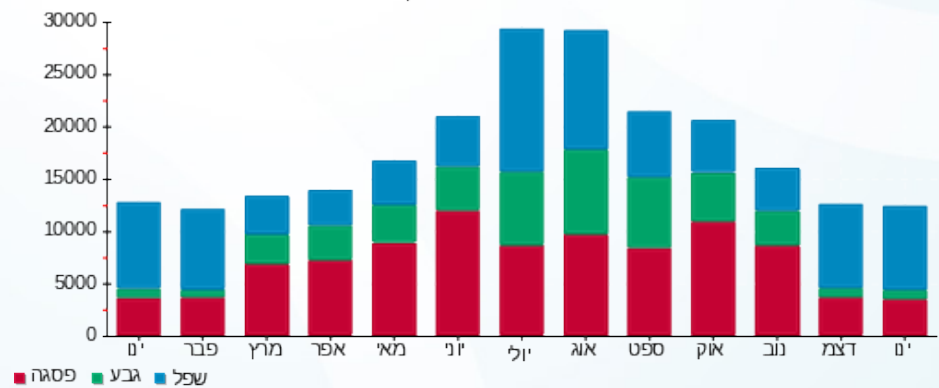

14/02/22 תאריך הפקה:
 31/01/22 תאריך קריאה נוכחית:
 01/01/22 תאריך קריאה קודמת:

שם דייר: מס' 036 פלאפל בריבוע
 שם אתר: מתחם שביר

לקוח/ה נכבד/ה, אנו מתכבדים להגיש את חישוב צריכת החשמל לתקופה 01/01/22 - 31/01/22:

מס' 071 פלאפל בריבוע - 4 - (3x40)13080895

סוג תעריף	סוג צריכה	קריאה קודמת	קריאה נוכחית	סה"כ צריכה בקוט"ש	מחיר לקוט"ש בא"ג	סה"כ לתשלום
פרטי חשבון עבור תאריכים:						
777	פסגה	01/01/22	31/01/22	354.40	87.59	310.42 ₪
778	גבע	26,861.65	26,910.20	48.55	53.68	26.06 ₪
779	שפל	41,702.55	42,501.05	798.50	33.94	271.01 ₪

סה"כ לדייר:

פסגה	גבע	שפל	סה"כ	שיא ביקוש
354.40	48.55	798.50	1,201.45	6.27
310.42 ₪	26.06 ₪	271.01 ₪	607.49 ₪	

סה"כ צריכה
 סה"כ לתשלום

211.60 ₪	תשלום קבוע	
7.55 ₪	תשלום עבור גודל חיבור בKVA (3x40)	
826.64 ₪	סה"כ לתשלום	לא כולל מע"מ

התפלגות חיוב בש"ח לפי תע"ז

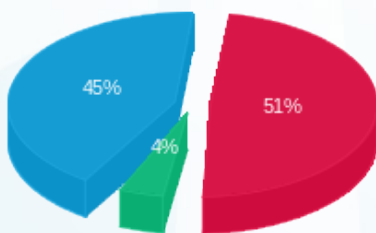

פסגה (310.42 ₪) 51%
 גבע (26.06 ₪) 4%
 שפל (271.01 ₪) 45%

הסטוריית צריכה בקוט"ש

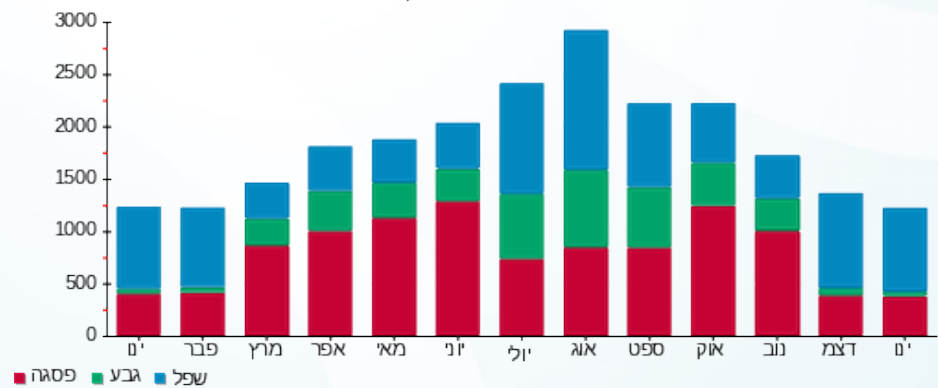



14/02/22 תאריך הפקה:
 31/01/22 תאריך קריאה נוכחית:
 01/01/22 תאריך קריאה קודמת:

שם דייר: מס' 037 חנות 117-118 טמבוריה
 שם אתר: מתחם שביר
 תאריך כניסה: 13/01/22

לקוח/ה נכבד/ה, אנו מתכבדים להגיש את חישוב צריכת החשמל לתקופה 13/01/22 - 31/01/22:

מס' 037 חנות 117-118 טמבוריה - 13 - (3x40)13170745

סוג תעריף	סוג צריכה	קריאה קודמת	קריאה נוכחית	סה"כ צריכה בקוט"ש	מחיר לקוט"ש בא"ג	סה"כ לתשלום
פרטי חשבון עבור תאריכים:						
777	פסגה	13/01/22	31/01/22	4.75	87.59	4.16 ₪
778	גבע	5,045.80	5,047.50	1.70	53.68	0.91 ₪
779	שפל	12,875.40	12,894.85	19.45	33.94	6.60 ₪

סה"כ לדייר:

פסגה	גבע	שפל	סה"כ	שיא ביקוש
4.75	1.70	19.45	25.90	1.32
4.16 ₪	0.91 ₪	6.60 ₪	11.67 ₪	

סה"כ צריכה
 סה"כ לתשלום

211.60 ₪	תשלום קבוע	
4.63 ₪	תשלום עבור גודל חיבור בKVA (3x40)	
227.90 ₪	סה"כ לתשלום	לא כולל מע"מ

התפלגות חיוב בש"ח לפי תעו"ז

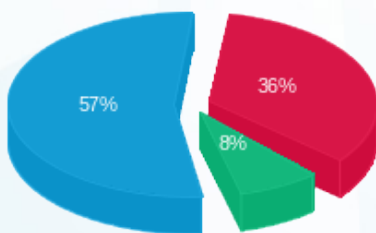

פסגה (4.16 ₪) ■
 גבע (0.91 ₪) ■
 שפל (6.60 ₪) ■

הסטוריית צריכה בקוט"ש

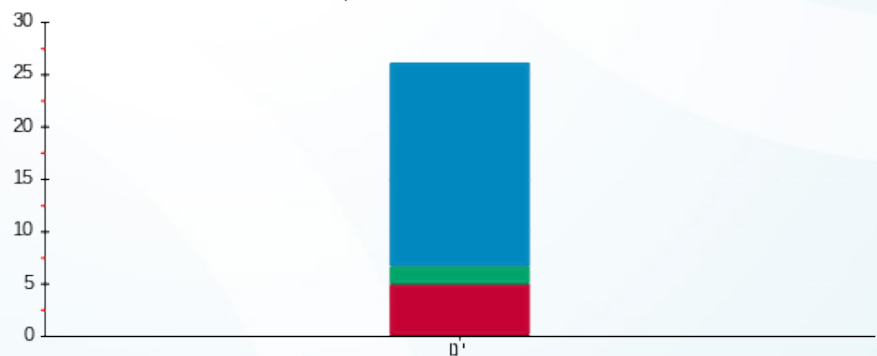

פסגה ■ גבע ■ שפל





14/02/22

תאריך הפקדה:

שם דייר: מס' 038 חנות 119 מספרה

31/01/22

תאריך קריאה נוכחית:

שם אתר: מתחם שביר

01/01/22

תאריך קריאה קודמת:

לקוח/ה נכבד/ה, אנו מתכבדים להגיש את חישוב צריכת החשמל לתקופה 01/01/22 - 31/01/22:

14 - 13170745(3x40)

סוג תעריף	סוג צריכה	קריאה קודמת	קריאה נוכחית	סה"כ צריכה בקוט"ש	מחיר לקוט"ש בא"ג	סה"כ לתשלום
פרטי חשבון עבור תאריכים:						
777	פסגה	01/01/22	31/01/22	495.50	87.59	434.01 ₪
778	גבע	25,164.65	25,186.05	21.40	53.68	11.49 ₪
779	שפל	30,719.10	31,619.70	900.60	33.94	305.66 ₪

סה"כ לדייר:

פסגה	גבע	שפל	סה"כ	שיא ביקוש
495.50	21.40	900.60	1,417.50	16.43
434.01 ₪	11.49 ₪	305.66 ₪	751.16 ₪	

סה"כ צריכה

סה"כ לתשלום

211.60 ₪	תשלום קבוע	
7.55 ₪	תשלום עבור גודל חיבור בKVA (3x40)	
970.31 ₪	סה"כ לתשלום	לא כולל מע"מ

התפלגות חיוב בש"ח לפי תעו"ז

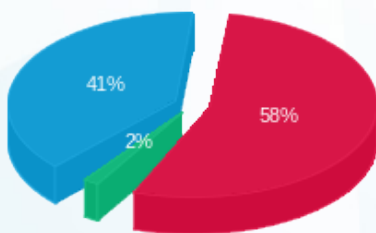

- פסגה (434.01 ₪) 58%
- גבע (11.49 ₪) 41%
- שפל (305.66 ₪) 2%

הסטוריית צריכה בקוט"ש

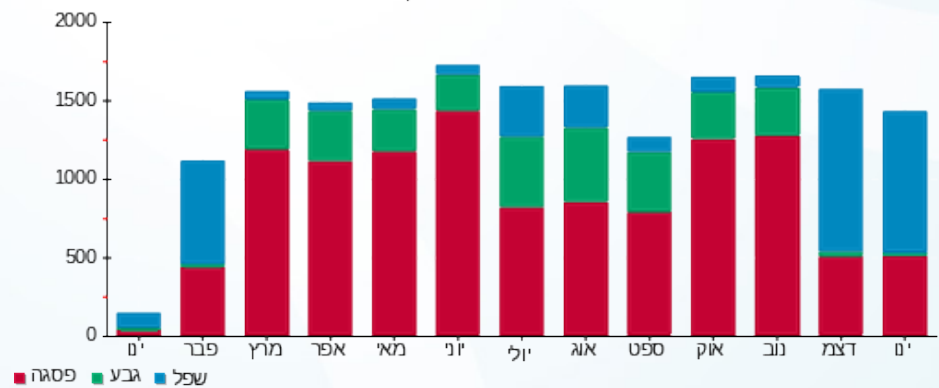

- פסגה
- גבע
- שפל





14/02/22

תאריך הפקדה:

שם דייר: מס' 039 חנות KSP 120

31/01/22

תאריך קריאה נוכחית:

שם אתר: מתחם שביר

01/01/22

תאריך קריאה קודמת:

לקוח/ה נכבד/ה, אנו מתכבדים להגיש את חישוב צריכת החשמל לתקופה 01/01/22 - 31/01/22:

חנות 120 - (3x40) KSP - 13170745

סוג תעריף	סוג צריכה	קריאה קודמת	קריאה נוכחית	סה"כ צריכה בקוט"ש	מחיר לקוט"ש בא"ג	סה"כ לתשלום
פרטי חשבון עבור תאריכים:						
777	פסגה	01/01/22	31/01/22	343.90	87.59	301.22 ₪
778	גבע	7,569.60	7,605.90	36.30	53.68	19.49 ₪
779	שפל	18,693.25	19,528.10	834.85	33.94	283.35 ₪

סה"כ לדייר:

פסגה	גבע	שפל	סה"כ	שיא ביקוש
343.90	36.30	834.85	1,215.05	10.93
₪ 301.22	₪ 19.49	₪ 283.35	₪ 604.06	

סה"כ צריכה

סה"כ לתשלום

211.60 ₪	תשלום קבוע	
7.55 ₪	תשלום עבור גודל חיבור בKVA (3x40)	
823.20 ₪	סה"כ לתשלום	לא כולל מע"מ

התפלגות חיוב בש"ח לפי תע"ז

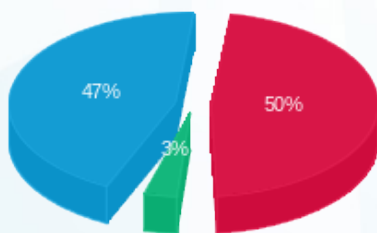

- פסגה (₪ 301.22) 50%
- גבע (₪ 19.49) 3%
- שפל (₪ 283.35) 47%

הסטוריית צריכה בקוט"ש

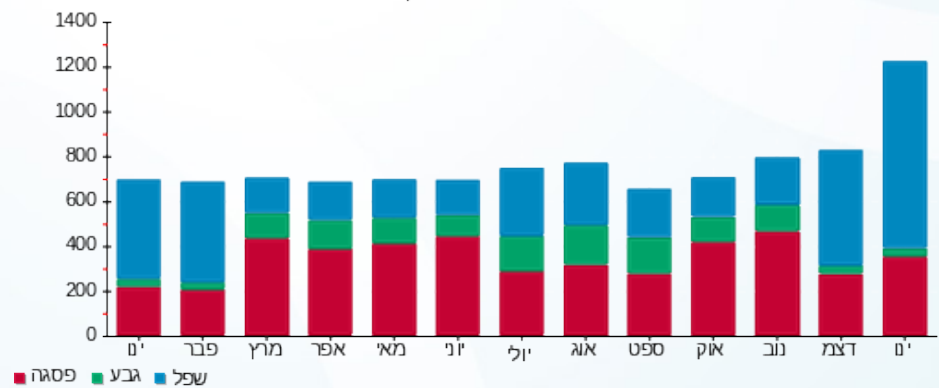



14/02/22 תאריך הפקה:
 31/01/22 תאריך קריאה נוכחית:
 01/01/22 תאריך קריאה קודמת:

שם דייר: מס' 040 גולף וקו
 שם אתר: מתחם שביר

לקוח/ה נכבד/ה, אנו מתכבדים להגיש את חישוב צריכת החשמל לתקופה 01/01/22 - 31/01/22:

5 - 13080895 (3x200)

סוג תעריף	סוג צריכה	קריאה קודמת	קריאה נוכחית	סה"כ צריכה בקוט"ש	מחיר לקוט"ש בא"ג	סה"כ לתשלום
פרטי חשבון עבור תאריכים:						
777	פסגה	01/01/22	31/01/22	2,307.60	87.59	2,021.23 ₪
778	גבע	114,393.00	114,574.60	181.60	53.68	97.48 ₪
779	שפל	109,311.00	112,556.60	3,245.60	33.94	1,101.56 ₪

סה"כ לדייר:

פסגה	גבע	שפל	סה"כ	שיא ביקוש
2,307.60	181.60	3,245.60	5,734.80	20.57
2,021.23 ₪	97.48 ₪	1,101.56 ₪	3,220.27 ₪	

סה"כ צריכה
 סה"כ לתשלום

211.60 ₪	תשלום קבוע	
37.74 ₪	תשלום עבור גודל חיבור בKVA (3x200)	
3,469.61 ₪	סה"כ לתשלום	לא כולל מע"מ

התפלגות חיוב בש"ח לפי תע"ז

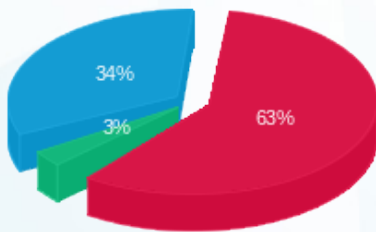

■ פסגה (2,021.23 ₪)
 ■ גבע (97.48 ₪)
 ■ שפל (1,101.56 ₪)

הסטוריית צריכה בקוט"ש

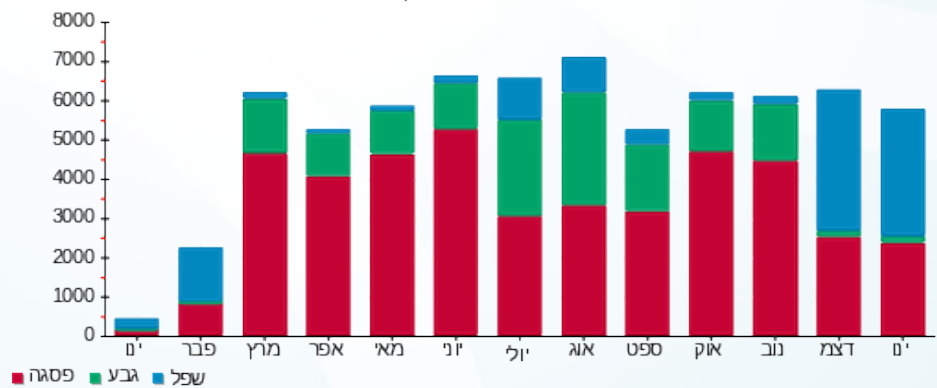



14/02/22 תאריך הפקה:
 31/01/22 תאריך קריאה נוכחית:
 01/01/22 תאריך קריאה קודמת:

שם דייר: מס' 041 בשביל הטבע אניס (ANIS)
 שם אתר: מתחם שביר

לקוח/ה נכבד/ה, אנו מתכבדים להגיש את חישוב צריכת החשמל לתקופה 01/01/22 - 31/01/22:

בשביל הטבע אניס חנות 26 - 9 - 13044094(3x25)

סוג תעריף	סוג צריכה	קריאה קודמת	קריאה נוכחית	סה"כ צריכה בקוט"ש	מחיר לקוט"ש בא"ג	סה"כ לתשלום
פרטי חשבון עבור תאריכים:						
777	פסגה	01/01/22	31/01/22	1,054.95	87.59	924.03 ₪
778	גבע	29,114.70	29,355.80	241.10	53.68	129.42 ₪
779	שפל	55,389.30	57,737.45	2,348.15	33.94	796.96 ₪

סה"כ לדייר:

פסגה	גבע	שפל	סה"כ	שיא ביקוש
1,054.95	241.10	2,348.15	3,644.20	15.68
924.03 ₪	129.42 ₪	796.96 ₪	1,850.42 ₪	

סה"כ צריכה
 סה"כ לתשלום

211.60 ₪	תשלום קבוע	
4.72 ₪	תשלום עבור גודל חיבור בKVA (3x25)	
2,066.73 ₪	סה"כ לתשלום	לא כולל מע"מ

התפלגות חיוב בש"ח לפי תעו"ז

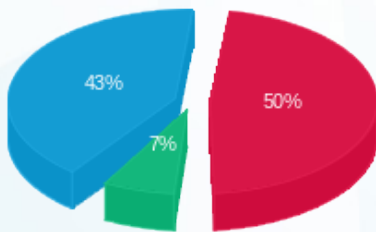

פסגה (924.03 ₪) 50%
 גבע (129.42 ₪) 7%
 שפל (796.96 ₪) 43%

הסטוריית צריכה בקוט"ש

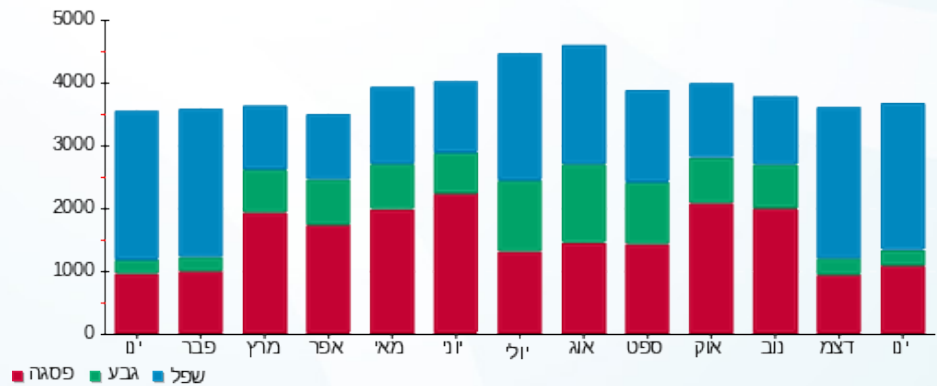



14/02/22 תאריך הפקדה:
 31/01/22 תאריך קריאה נוכחית:
 01/01/22 תאריך קריאה קודמת:

שם דייר: מס' 042 היער הקסום
 שם אתר: מתחם שביר

לקוח/ה נכבד/ה, אנו מתכבדים להגיש את חישוב צריכת החשמל לתקופה 01/01/22 - 31/01/22:

14 - 13080895 (3x80)

סוג תעריף	סוג צריכה	קריאה קודמת	קריאה נוכחית	סה"כ צריכה בקוט"ש	מחיר לקוט"ש בא"ג	סה"כ לתשלום
פרטי חשבון עבור תאריכים:						
777	פסגה	01/01/22	31/01/22	619.80	87.59	542.88 ₪
778	גבע	30,716.20	30,790.90	74.70	53.68	40.10 ₪
779	שפל	38,998.60	40,004.70	1,006.10	33.94	341.47 ₪

סה"כ לדייר:

פסגה	גבע	שפל	סה"כ	שיא ביקוש
619.80	74.70	1,006.10	1,700.60	5.94
542.88 ₪	40.10 ₪	341.47 ₪	924.45 ₪	

סה"כ צריכה
 סה"כ לתשלום

211.60 ₪	תשלום קבוע	
15.10 ₪	תשלום עבור גודל חיבור בKVA (3x80)	
1,151.15 ₪	סה"כ לתשלום	לא כולל מע"מ

התפלגות חיוב בש"ח לפי תעו"ז

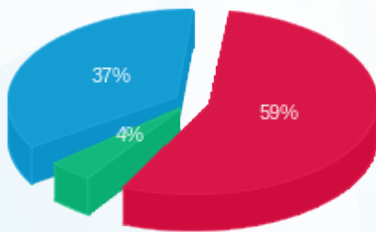

■ פסגה (542.88 ₪)
 ■ גבע (40.10 ₪)
 ■ שפל (341.47 ₪)

הסטוריית צריכה בקוט"ש

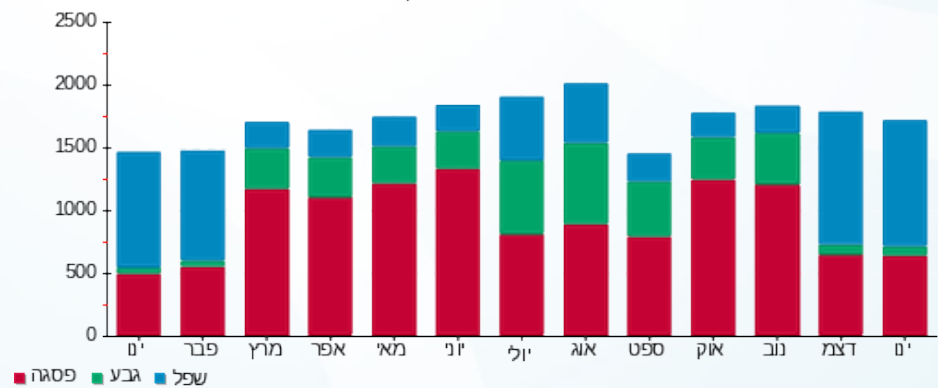



14/02/22

תאריך הפקה:

שם דייר: מס' 043 מעדניה

31/01/22

תאריך קריאה נוכחית:

שם אתר: מתחם שביר

01/01/22

תאריך קריאה קודמת:

לקוח/ה נכבד/ה, אנו מתכבדים להגיש את חישוב צריכת החשמל לתקופה 01/01/22 - 31/01/22:

1 - 13080895 (3x63)

סוג תעריף	סוג צריכה	קריאה קודמת	קריאה נוכחית	סה"כ צריכה בקוט"ש	מחיר לקוט"ש בא"ג	סה"כ לתשלום
פרטי חשבון עבור תאריכים:						
		01/01/22	31/01/22			
777	פסגה	242,685.75	244,381.15	1,695.40	87.59	1,485.00 ₪
778	גבע	114,878.35	115,463.75	585.40	53.68	314.24 ₪
779	שפל	302,962.00	308,489.15	5,527.15	33.94	1,875.91 ₪

סה"כ לדייר:

פסגה	גבע	שפל	סה"כ	שיא ביקוש
1,695.40	585.40	5,527.15	7,807.95	20.29
1,485.00 ₪	314.24 ₪	1,875.91 ₪	3,675.16 ₪	

סה"כ צריכה

סה"כ לתשלום

211.60 ₪	תשלום קבוע	
11.89 ₪	תשלום עבור גודל חיבור בKVA (3x63)	
3,898.65 ₪	סה"כ לתשלום	לא כולל מע"מ

התפלגות חיוב בש"ח לפי תע"ז

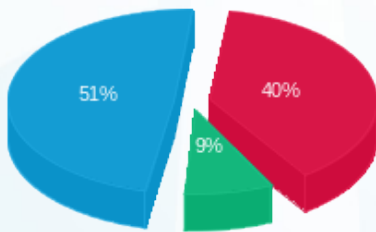

- פסגה (1,485.00 ₪) 51%
- גבע (314.24 ₪) 9%
- שפל (1,875.91 ₪) 40%

הסטוריית צריכה בקוט"ש

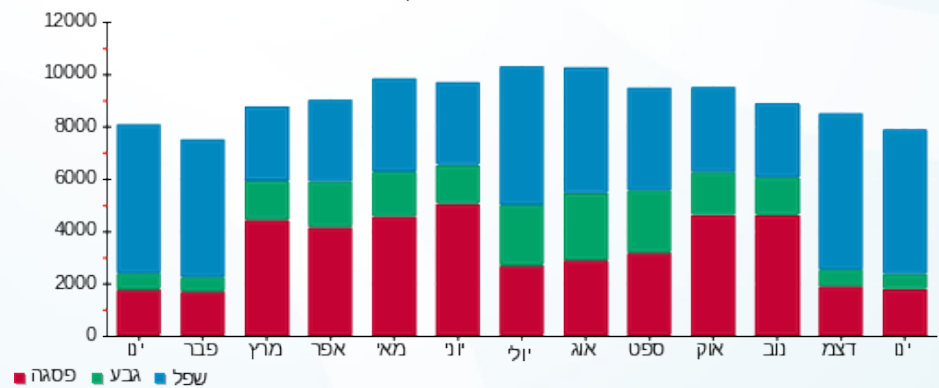



14/02/22 תאריך הפקדה:
 31/01/22 תאריך קריאה נוכחית:
 01/01/22 תאריך קריאה קודמת:

שם דייר: מס' 044 טקסטיל לבית
 שם אתר: מתחם שביר

לקוח/ה נכבד/ה, אנו מתכבדים להגיש את חישוב צריכת החשמל לתקופה 01/01/22 - 31/01/22:

טקסטיל לבית - 2 - 13080895 (3x25)

סוג תעריף	סוג צריכה	קריאה קודמת	קריאה נוכחית	סה"כ צריכה בקוט"ש	מחיר לקוט"ש בא"ג	סה"כ לתשלום
פרטי חשבון עבור תאריכים:						
777	פסגה	01/01/22	31/01/22	159.20	87.59	139.44 ₪
778	גבע	5,754.35	5,763.30	8.95	53.68	4.80 ₪
779	שפל	8,902.75	9,125.65	222.90	33.94	75.65 ₪

סה"כ לדייר:

פסגה	גבע	שפל	סה"כ	שיא ביקוש
159.20	8.95	222.90	391.05	2.53
139.44 ₪	4.80 ₪	75.65 ₪	219.90 ₪	

סה"כ צריכה
 סה"כ לתשלום

211.60 ₪	תשלום קבוע	
4.72 ₪	תשלום עבור גודל חיבור בKVA (3x25)	
436.22 ₪	סה"כ לתשלום	לא כולל מע"מ

התפלגות חיוב בש"ח לפי תעו"ז

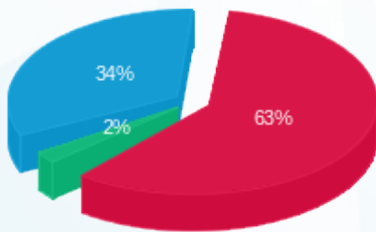

■ פסגה (139.44 ₪)
 ■ גבע (4.80 ₪)
 ■ שפל (75.65 ₪)

הסטוריית צריכה בקוט"ש

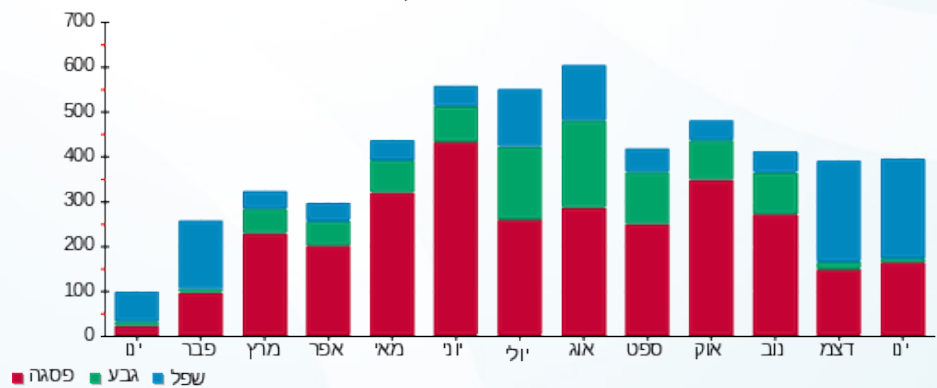

■ פסגה ■ גבע ■ שפל





14/02/22

תאריך הפקדה:

שם דייר: מס' 045 זו ארץ חיות

31/01/22

תאריך קריאה נוכחית:

שם אתר: מתחם שביר

01/01/22

תאריך קריאה קודמת:

לקוח/ה נכבד/ה, אנו מתכבדים להגיש את חישוב צריכת החשמל לתקופה 01/01/22 - 31/01/22:

9 - 13080895 (3x63)

סוג תעריף	סוג צריכה	קריאה קודמת	קריאה נוכחית	סה"כ צריכה בקוט"ש	מחיר לקוט"ש בא"ג	סה"כ לתשלום
פרטי חשבון עבור תאריכים:						
777	פסגה	01/01/22	31/01/22	389.75	87.59	341.38 ₪
778	גבע	17,657.45	17,721.20	63.75	53.68	34.22 ₪
779	שפל	39,317.10	40,294.00	976.90	33.94	331.56 ₪

סה"כ לדייר:

פסגה	גבע	שפל	סה"כ	שיא ביקוש
389.75	63.75	976.90	1,430.40	12.65
341.38 ₪	34.22 ₪	331.56 ₪	707.16 ₪	

סה"כ צריכה

סה"כ לתשלום

211.60 ₪	תשלום קבוע	
11.89 ₪	תשלום עבור גודל חיבור בKVA (3x63)	
930.65 ₪	סה"כ לתשלום	לא כולל מע"מ

התפלגות חיוב בש"ח לפי תע"ז

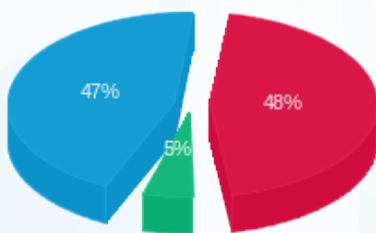

- פסגה (341.38 ₪) 47%
- גבע (34.22 ₪) 5%
- שפל (331.56 ₪) 48%

הסטוריית צריכה בקוט"ש

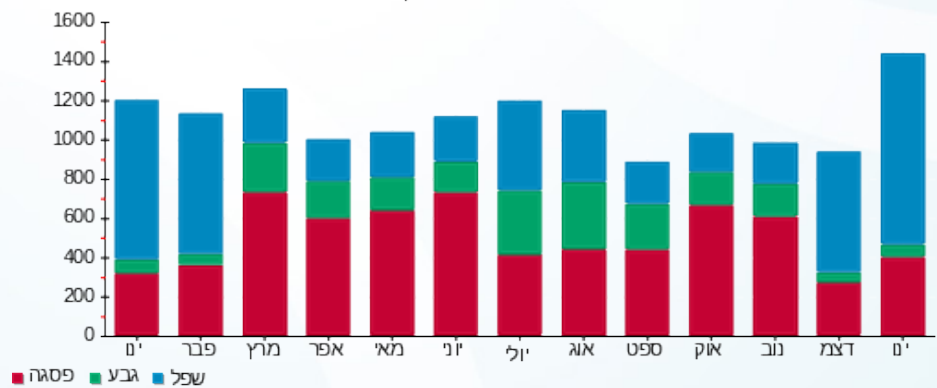



14/02/22

תאריך הפקדה:

שם דייר: מס' 046 חנות פוטו

31/01/22

תאריך קריאה נוכחית:

שם אתר: מתחם שביר

01/01/22

תאריך קריאה קודמת:

לקוח/ה נכבד/ה, אנו מתכבדים להגיש את חישוב צריכת החשמל לתקופה 01/01/22 - 31/01/22:

13 - 13080895(3x40)

סוג תעריף	סוג צריכה	קריאה קודמת	קריאה נוכחית	סה"כ צריכה בקוט"ש	מחיר לקוט"ש בא"ג	סה"כ לתשלום
פרטי חשבון עבור תאריכים:						
777	פסגה	01/01/22	31/01/22	263.20	87.59	230.54 ₪
778	גבע	21,084.30	21,112.95	28.65	53.68	15.38 ₪
779	שפל	27,637.00	28,285.95	648.95	33.94	220.25 ₪

סה"כ לדייר:

פסגה	גבע	שפל	סה"כ	שיא ביקוש
263.20	28.65	648.95	940.80	9.82
230.54 ₪	15.38 ₪	220.25 ₪	466.17 ₪	

סה"כ צריכה

סה"כ לתשלום

211.60 ₪	תשלום קבוע	
7.55 ₪	תשלום עבור גודל חיבור בKVA (3x40)	
685.32 ₪	סה"כ לתשלום	לא כולל מע"מ

התפלגות חיוב בש"ח לפי תעו"ז

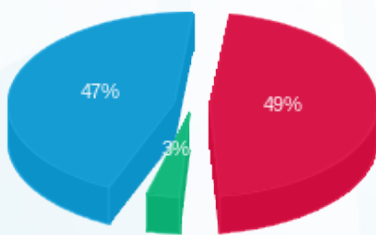

- פסגה (230.54 ₪) 49%
- גבע (15.38 ₪) 3%
- שפל (220.25 ₪) 47%

הסטוריית צריכה בקוט"ש

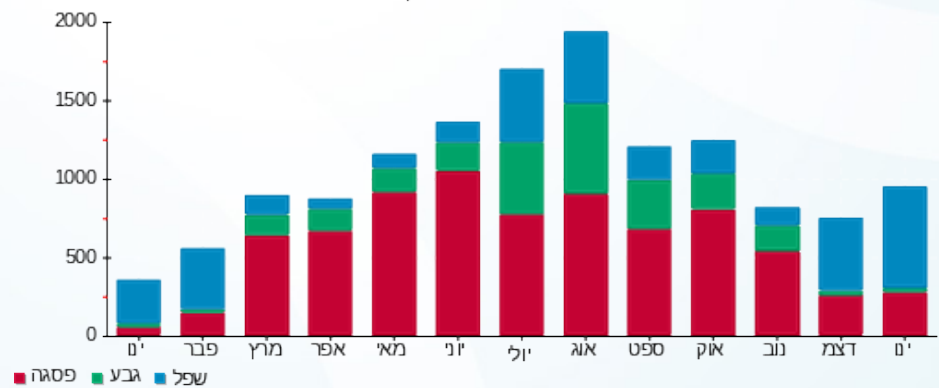



14/02/22 תאריך הפקה:
 31/01/22 תאריך קריאה נוכחית:
 01/01/22 תאריך קריאה קודמת:

שם דייר: מס' 047 דרדלוקס
 שם אתר: מתחם שביר

לקוח/ה נכבד/ה, אנו מתכבדים להגיש את חישוב צריכת החשמל לתקופה 01/01/22 - 31/01/22:

דרדלוקס - 8 - 13080895 (3x25)

סוג תעריף	סוג צריכה	קריאה קודמת	קריאה נוכחית	סה"כ צריכה בקוט"ש	מחיר לקוט"ש בא"ג	סה"כ לתשלום
פרטי חשבון עבור תאריכים:						
777	פסגה	01/01/22	31/01/22	115.95	87.59	101.56 ₪
778	גבע	10,782.75	10,799.40	16.65	53.68	8.94 ₪
779	שפל	11,828.50	12,028.75	200.25	33.94	67.96 ₪

סה"כ לדייר:

פסגה	גבע	שפל	סה"כ	שיא ביקוש
115.95	16.65	200.25	332.85	3.90
101.56 ₪	8.94 ₪	67.96 ₪	178.46 ₪	

סה"כ צריכה
 סה"כ לתשלום

211.60 ₪	תשלום קבוע	
4.72 ₪	תשלום עבור גודל חיבור בKVA (3x25)	
394.78 ₪	סה"כ לתשלום	לא כולל מע"מ

התפלגות חיוב בש"ח לפי תע"ז

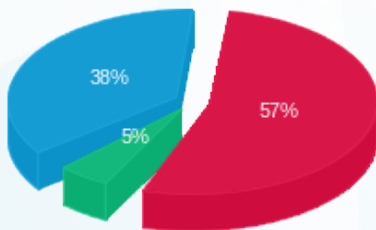

■ פסגה (101.56 ₪)
 ■ גבע (8.94 ₪)
 ■ שפל (67.96 ₪)

הסטוריית צריכה בקוט"ש

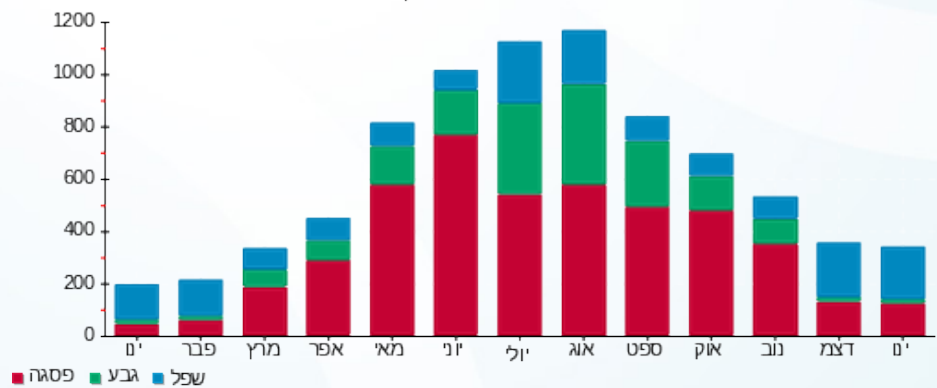

■ פסגה ■ גבע ■ שפל





14/02/22

תאריך הפקדה:

שם דייר: מס' 048 סופר פארם

31/01/22

תאריך קריאה נוכחית:

שם אתר: מתחם שביר

01/01/22

תאריך קריאה קודמת:

לקוח/ה נכבד/ה, אנו מתכבדים להגיש את חישוב צריכת החשמל לתקופה 01/01/22 - 31/01/22:

4 - 13044087 (3x200)

סוג תעריף	סוג צריכה	קריאה קודמת	קריאה נוכחית	סה"כ צריכה בקוט"ש	מחיר לקוט"ש בא"ג	סה"כ לתשלום
פרטי חשבון עבור תאריכים:						
		01/01/22	31/01/22			
777	פסגה	806,407.20	811,783.60	5,376.40	87.59	4,709.19 ₪
778	גבע	377,728.40	378,832.80	1,104.40	53.68	592.84 ₪
779	שפל	636,244.40	647,908.00	11,663.60	33.94	3,958.63 ₪

סה"כ לדייר:

פסגה	גבע	שפל	סה"כ	שיא ביקוש
5,376.40	1,104.40	11,663.60	18,144.40	56.04
4,709.19 ₪	592.84 ₪	3,958.63 ₪	9,260.66 ₪	

סה"כ צריכה

סה"כ לתשלום

211.60 ₪	תשלום קבוע	
37.74 ₪	תשלום עבור גודל חיבור בKVA (3x200)	
9,510.00 ₪	סה"כ לתשלום	לא כולל מע"מ

התפלגות חיוב בש"ח לפי תע"ז

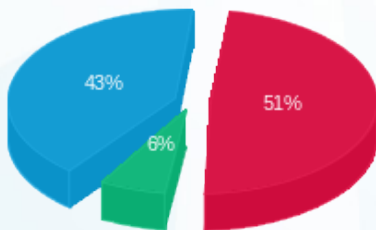

- פסגה (4,709.19 ₪) - 43%
- גבע (592.84 ₪) - 6%
- שפל (3,958.63 ₪) - 51%

הסטוריית צריכה בקוט"ש

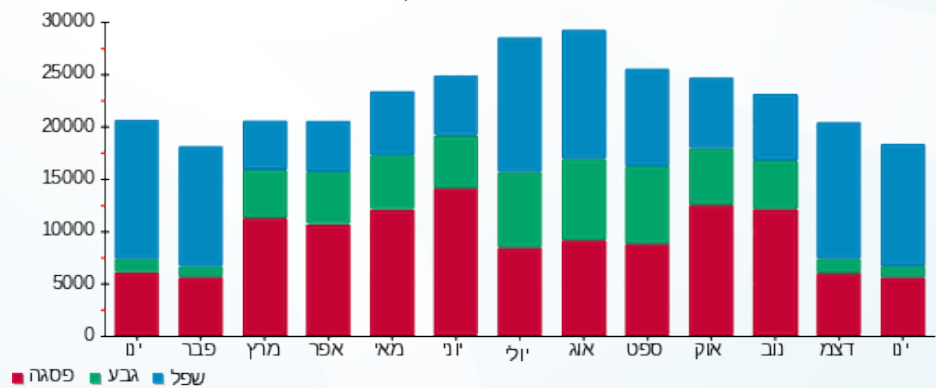



14/02/22

תאריך הפקה:

שם דייר: מס' 049 ביגה מטבח

31/01/22

תאריך קריאה נוכחית:

שם אתר: מתחם שביר

01/01/22

תאריך קריאה קודמת:

לקוח/ה נכבד/ה, אנו מתכבדים להגיש את חישוב צריכת החשמל לתקופה 01/01/22 - 31/01/22:

ביגה מטבח - 6 - 13044094 (3x80)

סוג תעריף	סוג צריכה	קריאה קודמת	קריאה נוכחית	סה"כ צריכה בקוט"ש	מחיר לקוט"ש בא"ג	סה"כ לתשלום
פרטי חשבון עבור תאריכים:						
		01/01/22	31/01/22			
777	פסגה	173,861.30	175,096.10	1,234.80	87.59	1,081.56 ₪
778	גבע	77,682.90	77,809.70	126.80	53.68	68.07 ₪
779	שפל	126,892.40	129,462.40	2,570.00	33.94	872.26 ₪

סה"כ לדייר:

פסגה	גבע	שפל	סה"כ	שיא ביקוש
1,234.80	126.80	2,570.00	3,931.60	13.32
1,081.56 ₪	68.07 ₪	872.26 ₪	2,021.89 ₪	

סה"כ צריכה

סה"כ לתשלום

211.60 ₪	תשלום קבוע	
15.10 ₪	תשלום עבור גודל חיבור בKVA (3x80)	
2,248.58 ₪	סה"כ לתשלום	לא כולל מע"מ

התפלגות חיוב בש"ח לפי תע"ז

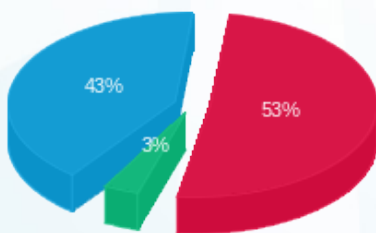

- פסגה (1,081.56 ₪) 53%
- גבע (68.07 ₪) 3%
- שפל (872.26 ₪) 43%

הסטוריית צריכה בקוט"ש

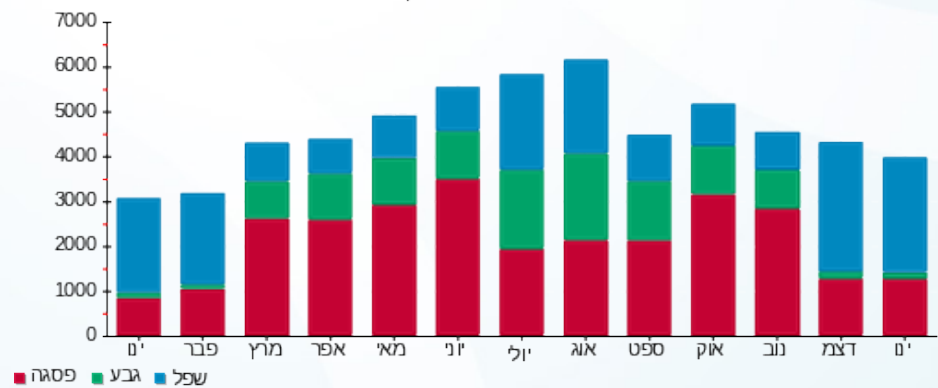



14/02/22 תאריך הפקדה:
 31/01/22 תאריך קריאה נוכחית:
 01/01/22 תאריך קריאה קודמת:

שם דייר: מס' 050 קפה ביגא
 שם אתר: מתחם שביר

לקוח/ה נכבד/ה, אנו מתכבדים להגיש את חישוב צריכת החשמל לתקופה 01/01/22 - 31/01/22:

קפה ביגה - 7 - 13080895 (3x80)

סוג תעריף	סוג צריכה	קריאה קודמת	קריאה נוכחית	סה"כ צריכה בקוט"ש	מחיר לקוט"ש בא"ג	סה"כ לתשלום
		01/01/22	31/01/22			
777	פסגה	353,917.50	355,574.40	1,656.90	87.59	1,451.28 ₪
778	גבע	165,650.00	166,002.50	352.50	53.68	189.22 ₪
779	שפל	231,353.80	235,851.90	4,498.10	33.94	1,526.66 ₪

סה"כ לדיר:

פסגה	גבע	שפל	סה"כ	שיא ביקוש
1,656.90	352.50	4,498.10	6,507.50	29.92
1,451.28 ₪	189.22 ₪	1,526.66 ₪	3,167.16 ₪	

סה"כ צריכה
 סה"כ לתשלום

211.60 ₪	תשלום קבוע	
15.10 ₪	תשלום עבור גודל חיבור בKVA (3x80)	
3,393.85 ₪	סה"כ לתשלום	לא כולל מע"מ

התפלגות חיוב בש"ח לפי תעו"ז

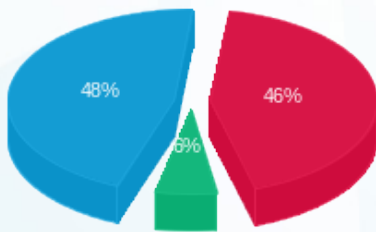

פסגה (1,451.28 ₪) 48%
 גבע (189.22 ₪) 6%
 שפל (1,526.66 ₪) 46%

הסטוריית צריכה בקוט"ש

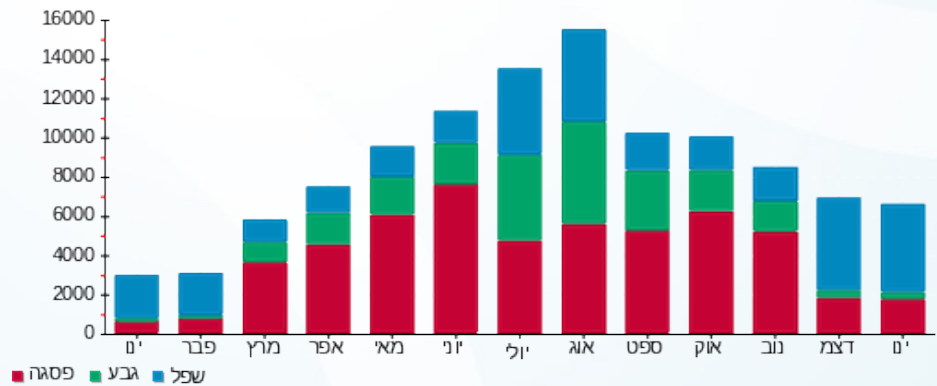

פסגה גבע שפל





14/02/22 תאריך הפקדה:
 31/01/22 תאריך קריאה נוכחית:
 01/01/22 תאריך קריאה קודמת:

שם דייר: מס' 052 הבנק הבינלאומי
 שם אתר: מתחם שביר

לקוח/ה נכבד/ה, אנו מתכבדים להגיש את חישוב צריכת החשמל לתקופה 01/01/22 - 31/01/22:

הבנק הבינלאומי - 6 - 13080895 (3x80)

סוג תעריף	סוג צריכה	קריאה קודמת	קריאה נוכחית	סה"כ צריכה בקוט"ש	מחיר לקוט"ש בא"ג	סה"כ לתשלום
פרטי חשבון עבור תאריכים:						
777	פסגה	01/01/22	31/01/22	565.30	87.59	495.15 ₪
778	גבע	56,309.40	56,439.80	130.40	53.68	70.00 ₪
779	שפל	89,199.40	91,369.10	2,169.70	33.94	736.40 ₪

סה"כ לדייר:

פסגה	גבע	שפל	סה"כ	שיא ביקוש
565.30	130.40	2,169.70	2,865.40	26.04
₪ 495.15	₪ 70.00	₪ 736.40	₪ 1,301.54	

סה"כ צריכה
 סה"כ לתשלום

211.60 ₪	תשלום קבוע	
15.10 ₪	תשלום עבור גודל חיבור בKVA (3x80)	
1,528.24 ₪	סה"כ לתשלום	לא כולל מע"מ

התפלגות חיוב בש"ח לפי תע"ז

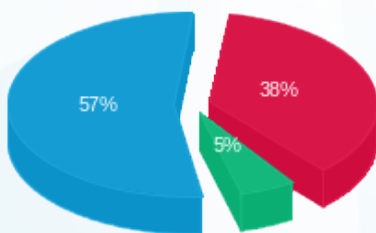

■ פסגה (₪ 495.15)
 ■ גבע (₪ 70.00)
 ■ שפל (₪ 736.40)

הסטוריית צריכה בקוט"ש

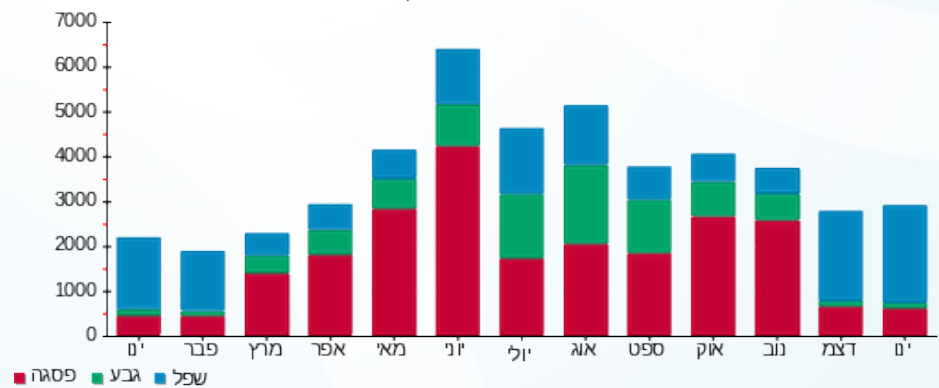

■ פסגה ■ גבע ■ שפל



14/02/22 תאריך הפקדה:
 31/01/22 תאריך קריאה נוכחית:
 01/01/22 תאריך קריאה קודמת:

שם דייר: מס' 053 פיצה דומינוס
 שם אתר: מתחם שביר

לקוח/ה נכבד/ה, אנו מתכבדים להגיש את חישוב צריכת החשמל לתקופה 01/01/22 - 31/01/22:

11 - 13170745(3x125)

סוג תעריף	סוג צריכה	קריאה קודמת	קריאה נוכחית	סה"כ צריכה בקוט"ש	מחיר לקוט"ש בא"ג	סה"כ לתשלום
פרטי חשבון עבור תאריכים:						
777	פסגה	01/01/22	31/01/22	3,437.60	87.59	3,010.99 ₪
778	גבע	260,174.20	261,087.00	912.80	53.68	489.99 ₪
779	שפל	532,416.20	539,741.80	7,325.60	33.94	2,486.31 ₪

סה"כ לדייר:

פסגה	גבע	שפל	סה"כ	שיא ביקוש
3,437.60	912.80	7,325.60	11,676.00	60.19
3,010.99 ₪	489.99 ₪	2,486.31 ₪	5,987.29 ₪	

סה"כ צריכה
 סה"כ לתשלום

211.60 ₪	תשלום קבוע	
23.59 ₪	תשלום עבור גודל חיבור בKVA (3x125)	
6,222.48 ₪	סה"כ לתשלום	לא כולל מע"מ

התפלגות חיוב בש"ח לפי תע"ז

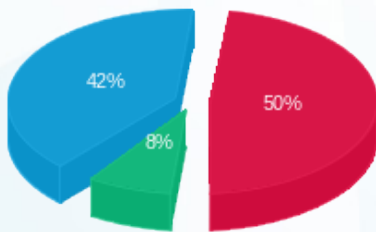

■ פסגה (3,010.99 ₪)
 ■ גבע (489.99 ₪)
 ■ שפל (2,486.31 ₪)

הסטוריית צריכה בקוט"ש

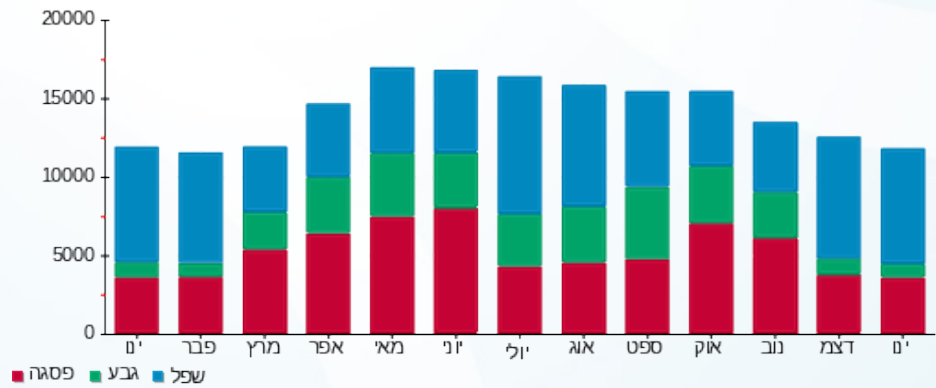



14/02/22 תאריך הפקה:
 31/01/22 תאריך קריאה נוכחית:
 01/01/22 תאריך קריאה קודמת:

שם דייר: מס' 054 אושי אושי מזגנים
 שם אתר: מתחם שביר

לקוח/ה נכבד/ה, אנו מתכבדים להגיש את חישוב צריכת החשמל לתקופה 01/01/22 - 31/01/22:

8 - 13170745 (3x80)

סוג תעריף	סוג צריכה	קריאה קודמת	קריאה נוכחית	סה"כ צריכה בקוט"ש	מחיר לקוט"ש בא"ג	סה"כ לתשלום
פרטי חשבון עבור תאריכים:						
777	פסגה	01/01/22	31/01/22	572.20	87.59	501.19 ₪
778	גבע	49,354.80	49,411.90	57.10	53.68	30.65 ₪
779	שפל	56,248.00	57,320.20	1,072.20	33.94	363.90 ₪

סה"כ לדייר:

פסגה	גבע	שפל	סה"כ	שיא ביקוש
572.20	57.10	1,072.20	1,701.50	9.63
501.19 ₪	30.65 ₪	363.90 ₪	895.75 ₪	

סה"כ צריכה
 סה"כ לתשלום

211.60 ₪	תשלום קבוע	
15.10 ₪	תשלום עבור גודל חיבור בKVA (3x80)	
1,122.44 ₪	סה"כ לתשלום	לא כולל מע"מ

התפלגות חיוב בש"ח לפי תע"ז

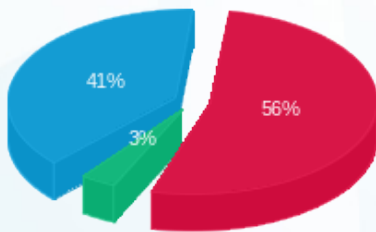

■ פסגה (501.19 ₪)
 ■ גבע (30.65 ₪)
 ■ שפל (363.90 ₪)

הסטוריית צריכה בקוט"ש

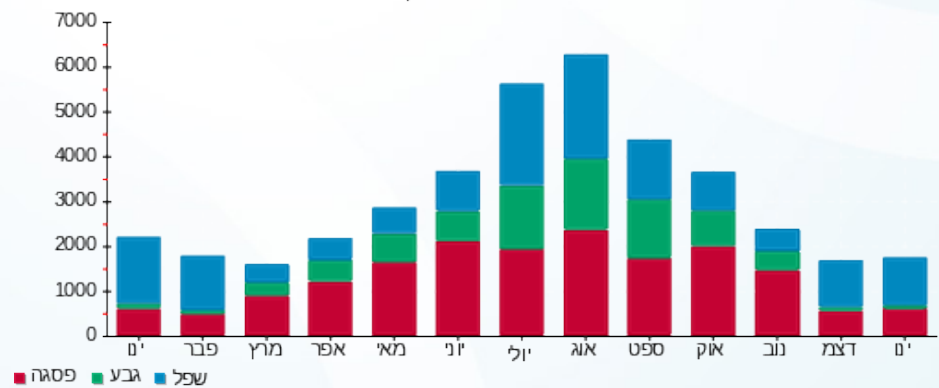

■ פסגה ■ גבע ■ שפל



14/02/22 תאריך הפקה:
 31/01/22 תאריך קריאה נוכחית:
 01/01/22 תאריך קריאה קודמת:

שם דייר: מס' 055 חנות 105 אושי אושי מחסן
 שם אתר: מתחם שביר

לקוח/ה נכבד/ה, אנו מתכבדים להגיש את חישוב צריכת החשמל לתקופה 01/01/22 - 31/01/22:

9 - 13170742 (1x16)

סוג תעריף	סוג צריכה	קריאה קודמת	קריאה נוכחית	סה"כ צריכה בקוט"ש	מחיר לקוט"ש בא"ג	סה"כ לתשלום
פרטי חשבון עבור תאריכים:						
777	פסגה	01/01/22	31/01/22	38.40	87.59	33.63 ₪
778	גבע	3,223.00	3,239.90	16.90	53.68	9.07 ₪
779	שפל	9,416.30	9,546.20	129.90	33.94	44.09 ₪

סה"כ לדייר:

פסגה	גבע	שפל	סה"כ	שיא ביקוש
38.40	16.90	129.90	185.20	0.68
33.63 ₪	9.07 ₪	44.09 ₪	86.79 ₪	

סה"כ צריכה
 סה"כ לתשלום

211.60 ₪	תשלום קבוע	
1.01 ₪	תשלום עבור גודל חיבור בKVA (1x16)	
299.40 ₪	סה"כ לתשלום	לא כולל מע"מ

התפלגות חיוב בש"ח לפי תעו"ז

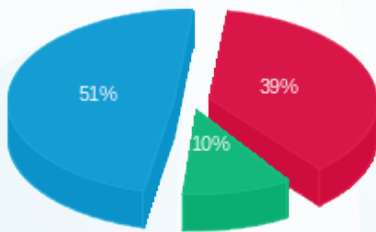

פסגה (33.63 ₪) ■
 גבע (9.07 ₪) ■
 שפל (44.09 ₪) ■

הסטוריית צריכה בקוט"ש

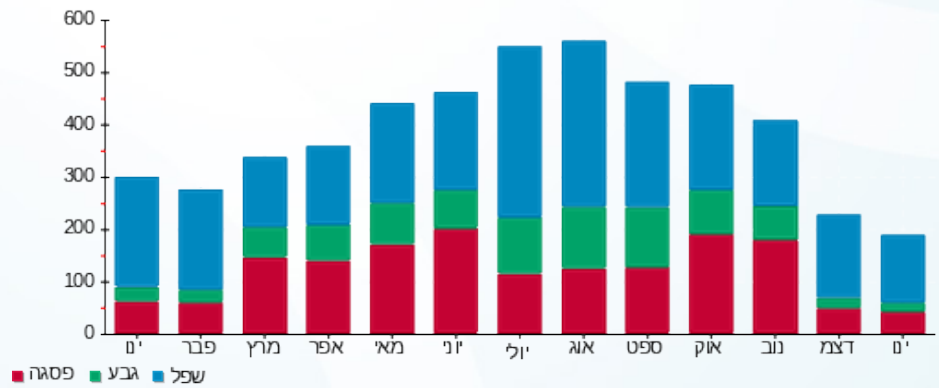

14/02/22 תאריך הפקדה:
 31/01/22 תאריך קריאה נוכחית:
 01/01/22 תאריך קריאה קודמת:

שם דייר: מס' 056 חנות 134 אושי אושי
 שם אתר: מתחם שביר

לקוח/ה נכבד/ה, אנו מתכבדים להגיש את חישוב צריכת החשמל לתקופה 01/01/22 - 31/01/22:

2 - 13170745 (3x63)

סוג תעריף	סוג צריכה	קריאה קודמת	קריאה נוכחית	סה"כ צריכה בקוט"ש	מחיר לקוט"ש בא"ג	סה"כ לתשלום
פרטי חשבון עבור תאריכים:						
777	פסגה	01/01/22	31/01/22	779.10	87.59	682.41 ₪
778	גבע	37,893.10	38,048.20	155.10	53.68	83.26 ₪
779	שפל	78,189.30	80,389.30	2,200.00	33.94	746.68 ₪

סה"כ לדייר:

פסגה	גבע	שפל	סה"כ	שיא ביקוש
779.10	155.10	2,200.00	3,134.20	16.36
682.41 ₪	83.26 ₪	746.68 ₪	1,512.35 ₪	

סה"כ צריכה
 סה"כ לתשלום

211.60 ₪	תשלום קבוע	
11.89 ₪	תשלום עבור גודל חיבור בKVA (3x63)	
1,735.84 ₪	סה"כ לתשלום	לא כולל מע"מ

התפלגות חיוב בש"ח לפי תע"ז

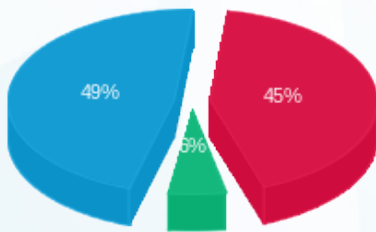

פסגה (682.41 ₪) 49%
 גבע (83.26 ₪) 6%
 שפל (746.68 ₪) 45%

הסטוריית צריכה בקוט"ש

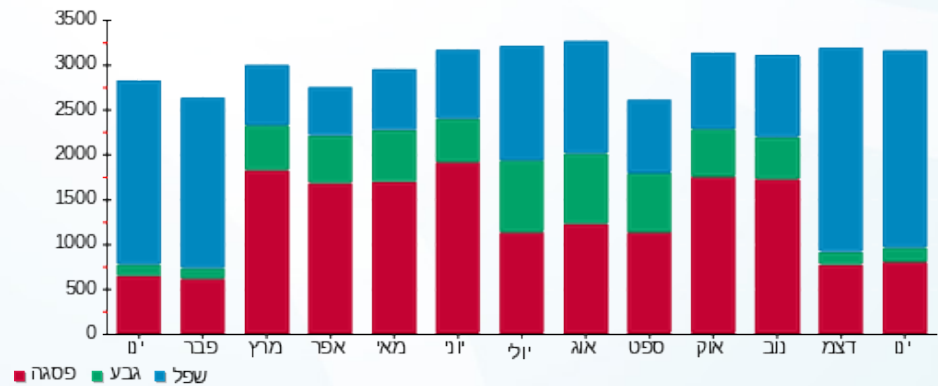



14/02/22 תאריך הפקה:
 31/01/22 תאריך קריאה נוכחית:
 01/01/22 תאריך קריאה קודמת:

שם דייר: מס' 057 קומה 02 - תיאטרון
 שם אתר: מתחם שביר

לקוח/ה נכבד/ה, אנו מתכבדים להגיש את חישוב צריכת החשמל לתקופה 01/01/22 - 31/01/22:

קומה 02 תיאטרון - 3 - 13044094(3x40)

סוג תעריף	סוג צריכה	קריאה קודמת	קריאה נוכחית	סה"כ צריכה בקוט"ש	מחיר לקוט"ש בא"ג	סה"כ לתשלום
פרטי חשבון עבור תאריכים:						
777	פסגה	01/01/22	31/01/22	223.60	87.59	195.85 ₪
778	גבע	10,269.60	10,271.80	2.20	53.68	1.18 ₪
779	שפל	8,367.25	8,396.05	28.80	33.94	9.77 ₪

סה"כ לדייר:

פסגה	גבע	שפל	סה"כ	שיא ביקוש
223.60	2.20	28.80	254.60	5.82
195.85 ₪	1.18 ₪	9.77 ₪	206.81 ₪	

סה"כ צריכה
 סה"כ לתשלום

211.60 ₪	תשלום קבוע	
7.55 ₪	תשלום עבור גודל חיבור בKVA (3x40)	
425.95 ₪	סה"כ לתשלום	לא כולל מע"מ

התפלגות חיוב בש"ח לפי תעו"ז

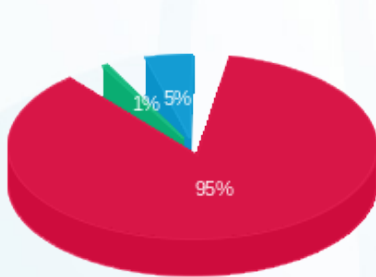

■ פסגה (195.85 ₪)
 ■ גבע (1.18 ₪)
 ■ שפל (9.77 ₪)

הסטוריית צריכה בקוט"ש

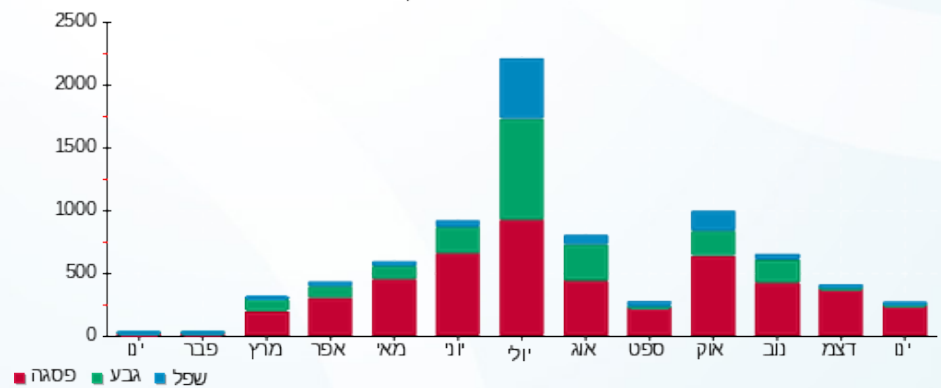



14/02/22

תאריך הפקדה:

שם דייר: מס' 058 דלתא

31/01/22

תאריך קריאה נוכחית:

שם אתר: מתחם שביר

01/01/22

תאריך קריאה קודמת:

לקוח/ה נכבד/ה, אנו מתכבדים להגיש את חישוב צריכת החשמל לתקופה 01/01/22 - 31/01/22:

14 - 13080896 (3x40)

סוג תעריף	סוג צריכה	קריאה קודמת	קריאה נוכחית	סה"כ צריכה בקוט"ש	מחיר לקוט"ש בא"ג	סה"כ לתשלום
פרטי חשבון עבור תאריכים:						
777	פסגה	01/01/22	31/01/22	1,446.65	87.59	1,267.12 ₪
778	גבע	38,946.15	39,093.55	147.40	53.68	79.12 ₪
779	שפל	54,471.65	56,533.25	2,061.60	33.94	699.71 ₪

סה"כ לדייר:

פסגה	גבע	שפל	סה"כ	שיא ביקוש
1,446.65	147.40	2,061.60	3,655.65	24.53
1,267.12 ₪	79.12 ₪	699.71 ₪	2,045.95 ₪	

סה"כ צריכה

סה"כ לתשלום

211.60 ₪	תשלום קבוע	
7.55 ₪	תשלום עבור גודל חיבור בKVA (3x40)	
2,265.10 ₪	סה"כ לתשלום	לא כולל מע"מ

התפלגות חיוב בש"ח לפי תעו"ז

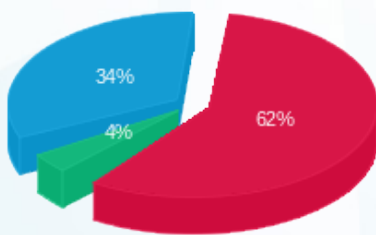

- פסגה (1,267.12 ₪)
- גבע (79.12 ₪)
- שפל (699.71 ₪)

הסטוריית צריכה בקוט"ש

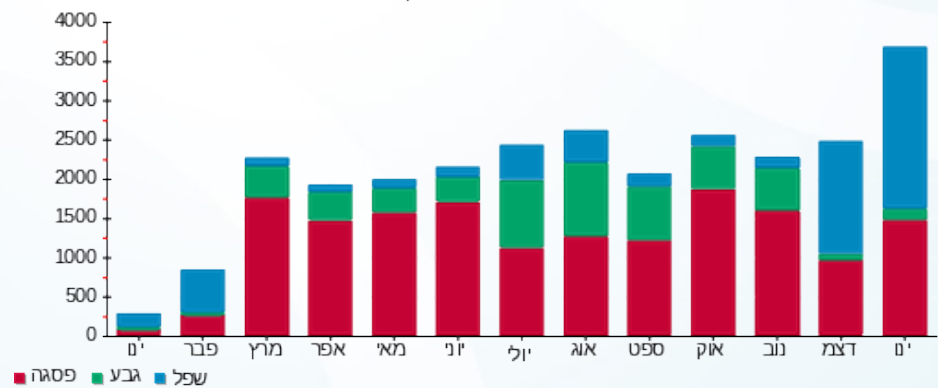



14/02/22 תאריך הפקה:
 31/01/22 תאריך קריאה נוכחית:
 01/01/22 תאריך קריאה קודמת:

שם דייר: מס' 059 פוקס + פוקס הום
 שם אתר: מתחם שביר

לקוח/ה נכבד/ה, אנו מתכבדים להגיש את חישוב צריכת החשמל לתקופה 01/01/22 - 31/01/22:

7 - 13044094 (3x100)

סוג תעריף	סוג צריכה	קריאה קודמת	קריאה נוכחית	סה"כ צריכה בקוט"ש	מחיר לקוט"ש בא"ג	סה"כ לתשלום
פרטי חשבון עבור תאריכים:						
		01/01/22	31/01/22			
777	פסגה	324,170.40	326,456.00	2,285.60	87.59	2,001.96 ₪
778	גבע	130,104.00	130,686.20	582.20	53.68	312.52 ₪
779	שפל	191,196.60	196,949.80	5,753.20	33.94	1,952.64 ₪

סה"כ לדייר:

פסגה	גבע	שפל	סה"כ	שיא ביקוש
2,285.60	582.20	5,753.20	8,621.00	18.98
2,001.96 ₪	312.52 ₪	1,952.64 ₪	4,267.12 ₪	

סה"כ צריכה

סה"כ לתשלום

211.60 ₪	תשלום קבוע	
18.87 ₪	תשלום עבור גודל חיבור בKVA (3x100)	
4,497.59 ₪	סה"כ לתשלום	לא כולל מע"מ

התפלגות חיוב בש"ח לפי תע"ז

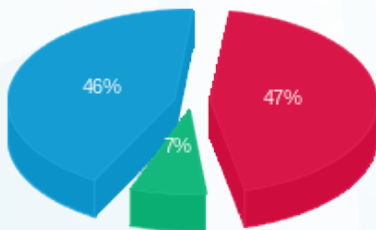

■ פסגה (2,001.96 ₪)
 ■ גבע (312.52 ₪)
 ■ שפל (1,952.64 ₪)

הסטוריית צריכה בקוט"ש

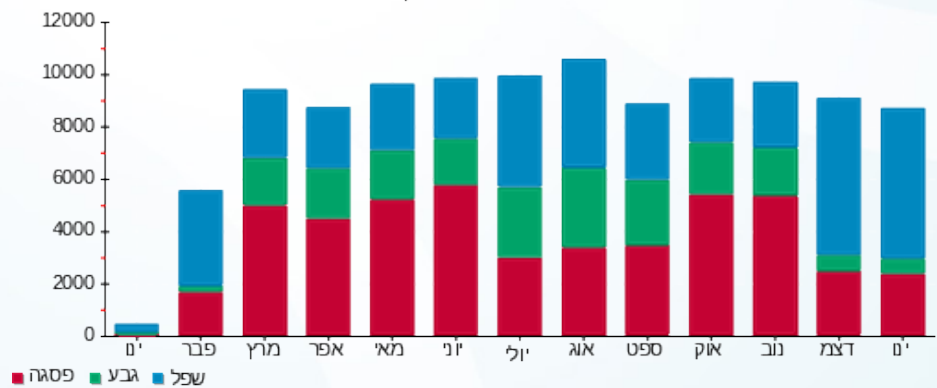

■ פסגה ■ גבע ■ שפל



14/02/22 תאריך הפקה:
 31/01/22 תאריך קריאה נוכחית:
 01/01/22 תאריך קריאה קודמת:

שם דייר: מס' 060 children place
 שם אתר: מתחם שביר

לקוח/ה נכבד/ה, אנו מתכבדים להגיש את חישוב צריכת החשמל לתקופה 01/01/22 - 31/01/22:

4 - 13044094 (3x63)

סוג תעריף	סוג צריכה	קריאה קודמת	קריאה נוכחית	סה"כ צריכה בקוט"ש	מחיר לקוט"ש בא"ג	סה"כ לתשלום
פרטי חשבון עבור תאריכים:						
777	פסגה	01/01/22	31/01/22	1,057.40	87.59	926.18 ₪
778	גבע	46,301.30	46,422.90	121.60	53.68	65.27 ₪
779	שפל	64,996.10	66,691.60	1,695.50	33.94	575.45 ₪

סה"כ לדייר:

פסגה	גבע	שפל	סה"כ	שיא ביקוש
1,057.40	121.60	1,695.50	2,874.50	9.36
926.18 ₪	65.27 ₪	575.45 ₪	1,566.90 ₪	

סה"כ צריכה
 סה"כ לתשלום

211.60 ₪	תשלום קבוע	
11.89 ₪	תשלום עבור גודל חיבור בKVA (3x63)	
1,790.39 ₪	סה"כ לתשלום	לא כולל מע"מ

התפלגות חיוב בש"ח לפי תע"ז

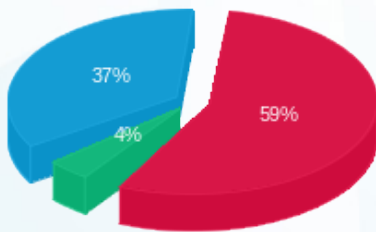

■ פסגה (926.18 ₪)
 ■ גבע (65.27 ₪)
 ■ שפל (575.45 ₪)

הסטוריית צריכה בקוט"ש

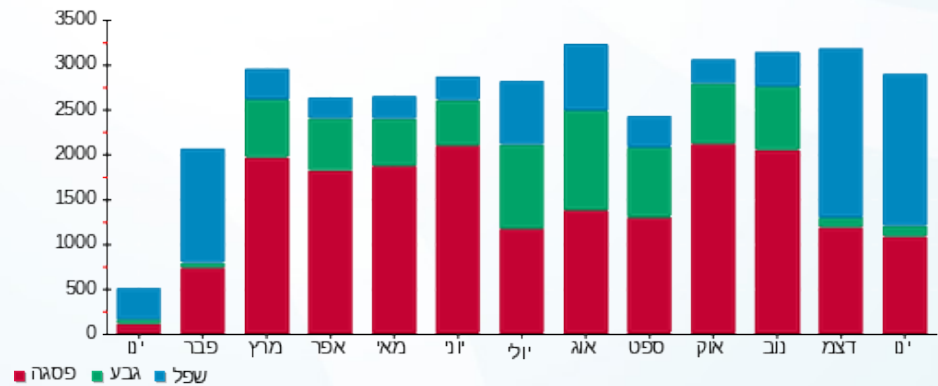



14/02/22

תאריך הפקה:

שם דייר: מס' 061 ללין

31/01/22

תאריך קריאה נוכחית:

שם אתר: מתחם שביר

01/01/22

תאריך קריאה קודמת:

לקוח/ה נכבד/ה, אנו מתכבדים להגיש את חישוב צריכת החשמל לתקופה 01/01/22 - 31/01/22:

2 - 13044094 (3x25)

סוג תעריף	סוג צריכה	קריאה קודמת	קריאה נוכחית	סה"כ צריכה בקוט"ש	מחיר לקוט"ש בא"ג	סה"כ לתשלום
פרטי חשבון עבור תאריכים:						
777	פסגה	01/01/22	31/01/22	318.70	87.59	279.15 ₪
778	גבע	11,979.35	12,005.55	26.20	53.68	14.06 ₪
779	שפל	21,175.35	21,557.90	382.55	33.94	129.84 ₪

סה"כ לדייר:

פסגה	גבע	שפל	סה"כ	שיא ביקוש
318.70	26.20	382.55	727.45	8.81
279.15 ₪	14.06 ₪	129.84 ₪	423.05 ₪	

סה"כ צריכה

סה"כ לתשלום

211.60 ₪	תשלום קבוע	
4.72 ₪	תשלום עבור גודל חיבור בKVA (3x25)	
639.37 ₪	סה"כ לתשלום	לא כולל מע"מ

התפלגות חיוב בש"ח לפי תע"ז

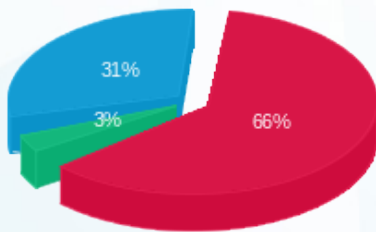

- פסגה (279.15 ₪) - 66%
- גבע (14.06 ₪) - 3%
- שפל (129.84 ₪) - 31%

הסטוריית צריכה בקוט"ש

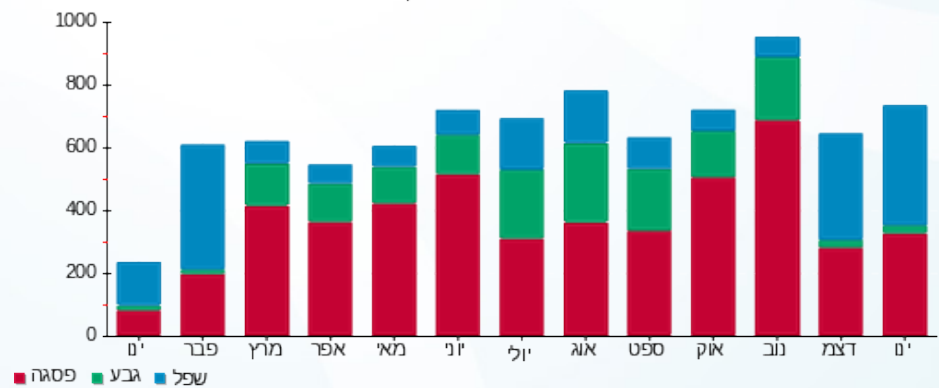



14/02/22

תאריך הפקה:

שם דייר: מס' 062 פלאפון

31/01/22

תאריך קריאה נוכחית:

שם אתר: מתחם שביר

01/01/22

תאריך קריאה קודמת:

לקוח/ה נכבד/ה, אנו מתכבדים להגיש את חישוב צריכת החשמל לתקופה 01/01/22 - 31/01/22:

פלאפון 33.3% - 6 - 13044087 (3x16.6665)

סוג תעריף	סוג צריכה	קריאה קודמת	קריאה נוכחית	סה"כ צריכה בקוט"ש	מחיר לקוט"ש בא"ג	סה"כ לתשלום
פרטי חשבון עבור תאריכים:						
777	פסגה	01/01/22	31/01/22	313.80	87.59	274.85 ₪
778	גבע	23,396.67	23,547.36	150.70	53.68	80.89 ₪
779	שפל	73,885.79	75,042.32	1,156.52	33.94	392.52 ₪

סה"כ לדייר:

פסגה	גבע	שפל	סה"כ	שיא ביקוש
313.80	150.70	1,156.52	1,621.02	6.99
274.85 ₪	80.89 ₪	392.52 ₪	748.27 ₪	

סה"כ צריכה

סה"כ לתשלום

70.53 ₪	תשלום קבוע	
9.44 ₪	תשלום עבור גודל חיבור בKVA (3x16.67)	
828.24 ₪	סה"כ לתשלום	לא כולל מע"מ

התפלגות חיוב בש"ח לפי תעו"ז

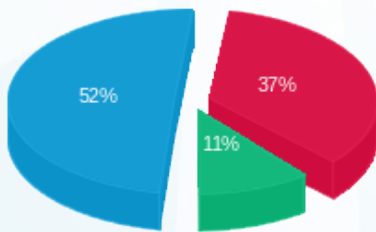

- פסגה (274.85 ₪) - 52%
- גבע (80.89 ₪) - 11%
- שפל (392.52 ₪) - 37%

הסטוריית צריכה בקוט"ש

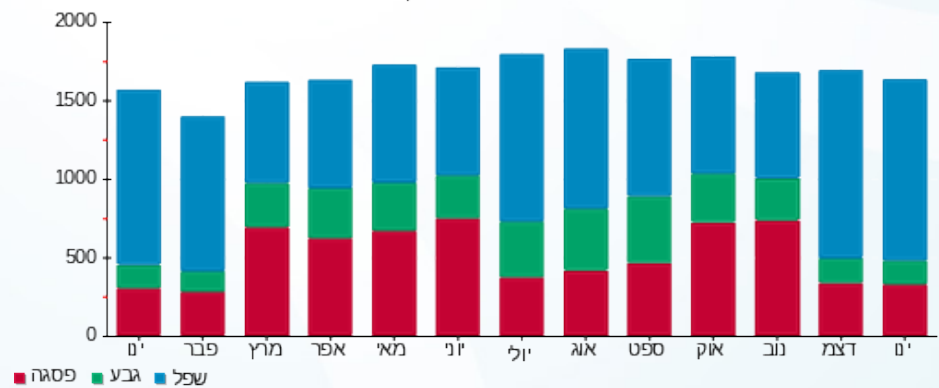

14/02/22 תאריך הפקה:
 31/01/22 תאריך קריאה נוכחית:
 01/01/22 תאריך קריאה קודמת:

שם דייר: מס' 063 סטודיו לייף
 שם אתר: מתחם שביר

לקוח/ה נכבד/ה, אנו מתכבדים להגיש את חישוב צריכת החשמל לתקופה 01/01/22 - 31/01/22:

4 - 13170745(3x63)

סוג תעריף	סוג צריכה	קריאה קודמת	קריאה נוכחית	סה"כ צריכה בקוט"ש	מחיר לקוט"ש בא"ג	סה"כ לתשלום
פרטי חשבון עבור תאריכים:						
777	פסגה	01/01/22	31/01/22	488.20	87.59	427.61 ₪
778	גבע	20,448.80	20,457.80	9.00	53.68	4.83 ₪
779	שפל	6,250.00	6,351.80	101.80	33.94	34.55 ₪

סה"כ לדיר:

פסגה	גבע	שפל	סה"כ	שיא ביקוש
488.20	9.00	101.80	599.00	17.09
427.61 ₪	4.83 ₪	34.55 ₪	467.00 ₪	

סה"כ צריכה
 סה"כ לתשלום

211.60 ₪	תשלום קבוע	
11.89 ₪	תשלום עבור גודל חיבור בKVA (3x63)	
690.48 ₪	סה"כ לתשלום	לא כולל מע"מ

התפלגות חיוב בש"ח לפי תע"ז

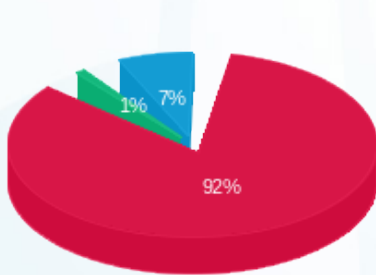

■ פסגה (427.61 ₪)
 ■ גבע (4.83 ₪)
 ■ שפל (34.55 ₪)

הסטוריית צריכה בקוט"ש

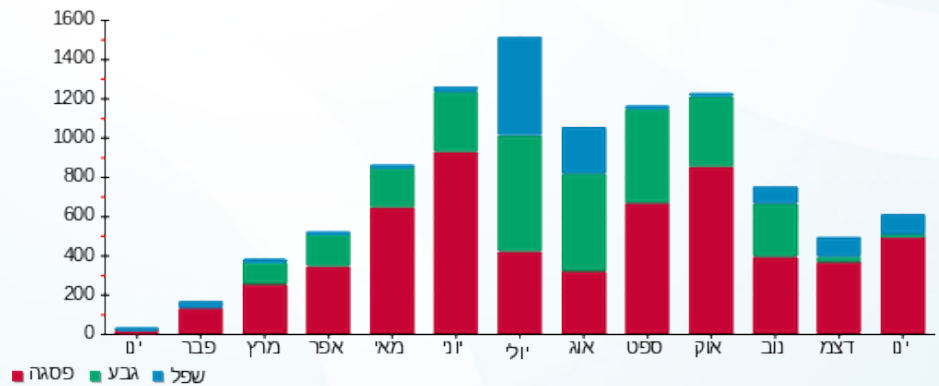



14/02/22

תאריך הפקה:

שם דייר: מס' 064 מאוחדת

31/01/22

תאריך קריאה נוכחית:

שם אתר: מתחם שביר

01/01/22

תאריך קריאה קודמת:

לקוח/ה נכבד/ה, אנו מתכבדים להגיש את חישוב צריכת החשמל לתקופה 01/01/22 - 31/01/22:

מאוחדת - 5 - 15129238 (3x125)

סה"כ לתשלום	מחיר לקוט"ש בא"ג	סה"כ צריכה בקוט"ש	קריאה נוכחית	קריאה קודמת	סוג צריכה	סוג תעריף
			31/01/22	01/01/22		פרטי חשבון עבור תאריכים:
₪ 533.42	87.59	609.00	38,912.70	38,303.70	פסגה	777
₪ 91.20	53.68	169.90	14,221.90	14,052.00	גבע	778
₪ 648.53	33.94	1,910.80	37,975.40	36,064.60	שפל	779

סה"כ לדייר:

שיא ביקוש	סה"כ	שפל	גבע	פסגה
16.33	2,689.70	1,910.80	169.90	609.00
	₪ 1,273.15	₪ 648.53	₪ 91.20	₪ 533.42

סה"כ צריכה

סה"כ לתשלום

₪ 211.60	תשלום קבוע	
₪ 23.59	תשלום עבור גודל חיבור בKVA (3x125)	
₪ 1,508.34	סה"כ לתשלום	לא כולל מע"מ

התפלגות חיוב בש"ח לפי תעו"ז

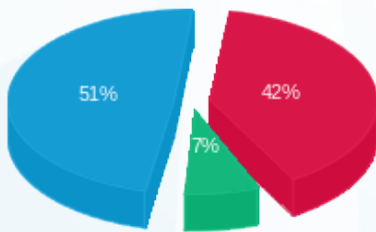

- פסגה (₪ 533.42) - 51%
- גבע (₪ 91.20) - 7%
- שפל (₪ 648.53) - 42%

הסטוריית צריכה בקוט"ש

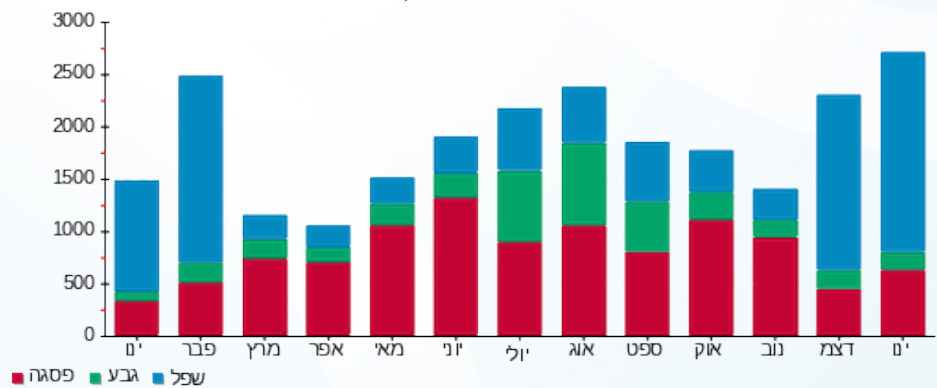



14/02/22

תאריך הפקה:

שם דייר: מס' 065 מתפרה

31/01/22

תאריך קריאה נוכחית:

שם אתר: מתחם שביר

01/01/22

תאריך קריאה קודמת:

לקוח/ה נכבד/ה, אנו מתכבדים להגיש את חישוב צריכת החשמל לתקופה 01/01/22 - 31/01/22:

10 - 13170745(3x63)

סוג תעריף	סוג צריכה	קריאה קודמת	קריאה נוכחית	סה"כ צריכה בקוט"ש	מחיר לקוט"ש בא"ג	סה"כ לתשלום
פרטי חשבון עבור תאריכים:						
777	פסגה	01/01/22	31/01/22	195.20	87.59	170.98 ₪
778	גבע	5,290.80	5,302.50	11.70	53.68	6.28 ₪
779	שפל	7,057.20	7,579.00	521.80	33.94	177.10 ₪

סה"כ לדייר:

פסגה	גבע	שפל	סה"כ	שיא ביקוש
195.20	11.70	521.80	728.70	5.85
170.98 ₪	6.28 ₪	177.10 ₪	354.36 ₪	

סה"כ צריכה

סה"כ לתשלום

211.60 ₪	תשלום קבוע	
11.89 ₪	תשלום עבור גודל חיבור בKVA (3x63)	
577.84 ₪	סה"כ לתשלום	לא כולל מע"מ

התפלגות חיוב בש"ח לפי תעו"ז

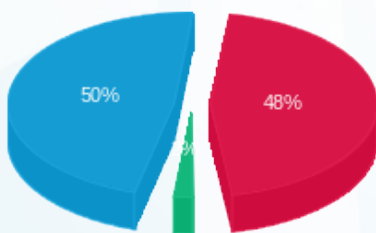

- פסגה (170.98 ₪) 50%
- גבע (6.28 ₪) 2%
- שפל (177.10 ₪) 48%

הסטוריית צריכה בקוט"ש

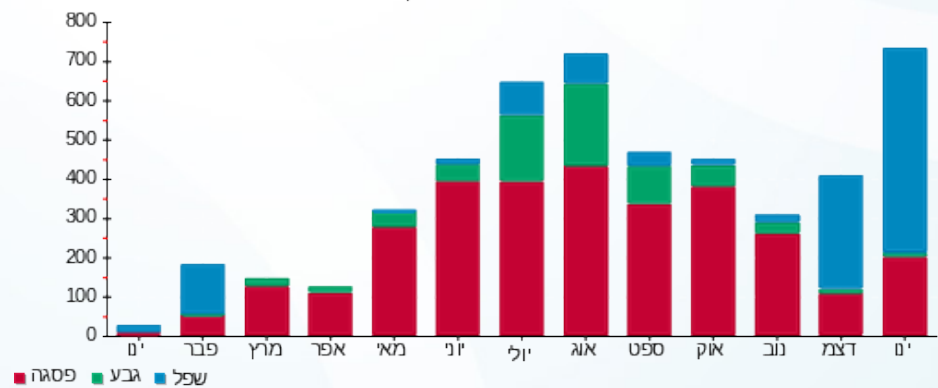

14/02/22 תאריך הפקה:
 31/01/22 תאריך קריאה נוכחית:
 01/01/22 תאריך קריאה קודמת:

שם דייר: מס' 066 קומה 02 מכבי
 שם אתר: מתחם שביר

לקוח/ה נכבד/ה, אנו מתכבדים להגיש את חישוב צריכת החשמל לתקופה 01/01/22 - 31/01/22:

קומה 02 מכבי - 4 - 15129238 (3x125)

סוג תעריף	סוג צריכה	קריאה קודמת	קריאה נוכחית	סה"כ צריכה בקוט"ש	מחיר לקוט"ש בא"ג	סה"כ לתשלום
פרטי חשבון עבור תאריכים:						
777	פסגה	01/01/22	31/01/22	1,071.20	87.59	938.26 ₪
778	גבע	23,368.00	23,650.60	282.60	53.68	151.70 ₪
779	שפל	56,822.60	59,645.80	2,823.20	33.94	958.19 ₪

סה"כ לדייר:

פסגה	גבע	שפל	סה"כ	שיא ביקוש
1,071.20	282.60	2,823.20	4,177.00	42.80
938.26 ₪	151.70 ₪	958.19 ₪	2,048.16 ₪	

סה"כ צריכה
 סה"כ לתשלום

211.60 ₪	תשלום קבוע	
23.59 ₪	תשלום עבור גודל חיבור בKVA (3x125)	
2,283.35 ₪	סה"כ לתשלום	לא כולל מע"מ

התפלגות חיוב בש"ח לפי תע"ז

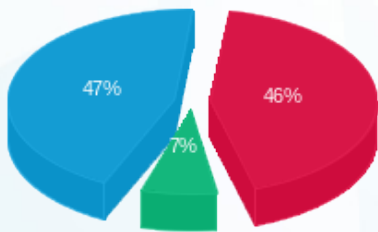

■ פסגה (938.26 ₪)
 ■ גבע (151.70 ₪)
 ■ שפל (958.19 ₪)

הסטוריית צריכה בקוט"ש

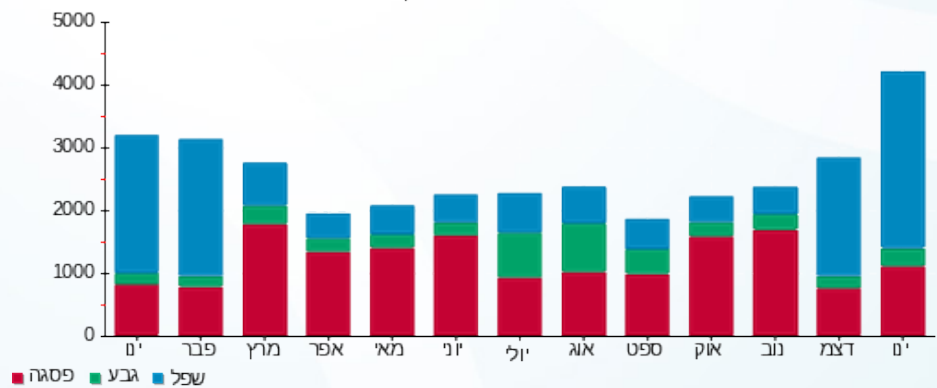



14/02/22

תאריך הפקדה:

שם דייר: מס' 067 קומה 02 מכבי שירותי בריאות חיוני
שם אתר: מתחם שביר

31/01/22

תאריך קריאה נוכחית:

01/01/22

תאריך קריאה קודמת:

לקוח/ה נכבד/ה, אנו מתכבדים להגיש את חישוב צריכת החשמל לתקופה 01/01/22 - 31/01/22:

קומה 02 מכבי שירותי בריאות חיוני - 8 - 13044087(3x125)

סוג תעריף	סוג צריכה	קריאה קודמת	קריאה נוכחית	סה"כ צריכה בקוט"ש	מחיר לקוט"ש בא"ג	סה"כ לתשלום
פרטי חשבון עבור תאריכים:						
777	פסגה	01/01/22	31/01/22	1,904.00	87.59	1,667.71 ₪
778	גבע	81,753.60	82,245.60	492.00	53.68	264.11 ₪
779	שפל	213,907.60	219,415.40	5,507.80	33.94	1,869.35 ₪

סה"כ לדייר:

פסגה	גבע	שפל	סה"כ	שיא ביקוש
1,904.00	492.00	5,507.80	7,903.80	26.60
1,667.71 ₪	264.11 ₪	1,869.35 ₪	3,801.17 ₪	

סה"כ צריכה

סה"כ לתשלום

211.60 ₪	תשלום קבוע	
23.59 ₪	תשלום עבור גודל חיבור בKVA (3x125)	
4,036.35 ₪	סה"כ לתשלום	לא כולל מע"מ

התפלגות חיוב בש"ח לפי תעו"ז

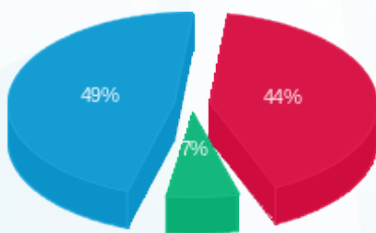

- פסגה (1,667.71 ₪) 49%
- גבע (264.11 ₪) 7%
- שפל (1,869.35 ₪) 44%

הסטוריית צריכה בקוט"ש

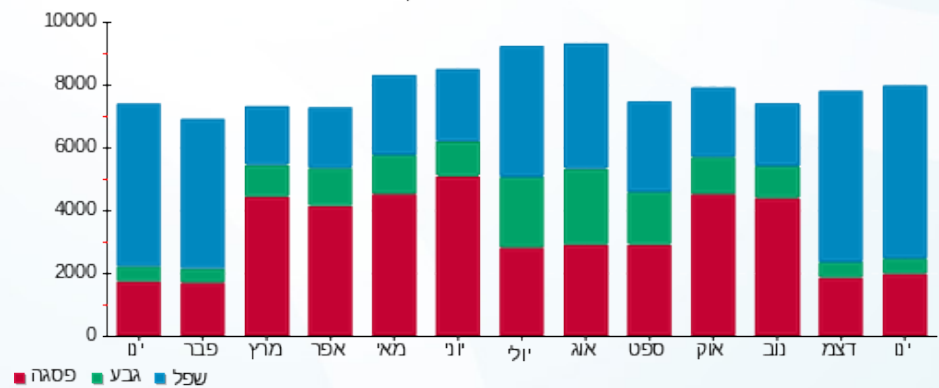

- פסגה
- גבע
- שפל





14/02/22

תאריך הפקדה:

שם דייר: מס' 068 קומה 03 כללית

31/01/22

תאריך קריאה נוכחית:

שם אתר: מתחם שביר

01/01/22

תאריך קריאה קודמת:

לקוח/ה נכבד/ה, אנו מתכבדים להגיש את חישוב צריכת החשמל לתקופה 01/01/22 - 31/01/22:

קומה 03 כללית - 9 - 13044087 (3x54)

סוג תעריף	סוג צריכה	קריאה קודמת	קריאה נוכחית	סה"כ צריכה בקוט"ש	מחיר לקוט"ש בא"ג	סה"כ לתשלום
פרטי חשבון עבור תאריכים:						
777	פסגה	01/01/22	31/01/22	84.90	87.59	74.36 ₪
778	גבע	5,012.90	5,054.00	41.10	53.68	22.06 ₪
779	שפל	13,776.40	14,092.70	316.30	33.94	107.35 ₪

סה"כ לדייר:

פסגה	גבע	שפל	סה"כ	שיא ביקוש
84.90	41.10	316.30	442.30	5.73
74.36 ₪	22.06 ₪	107.35 ₪	203.78 ₪	

סה"כ צריכה

סה"כ לתשלום

211.60 ₪	תשלום קבוע	
10.19 ₪	תשלום עבור גודל חיבור בKVA (3x54)	
425.57 ₪	סה"כ לתשלום	לא כולל מע"מ

התפלגות חיוב בש"ח לפי תע"ז

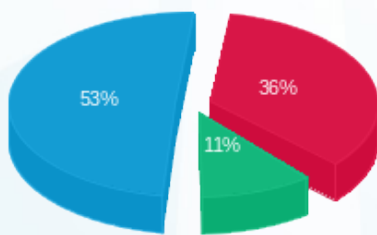

■ פסגה (74.36 ₪)
■ גבע (22.06 ₪)
■ שפל (107.35 ₪)

הסטוריית צריכה בקוט"ש

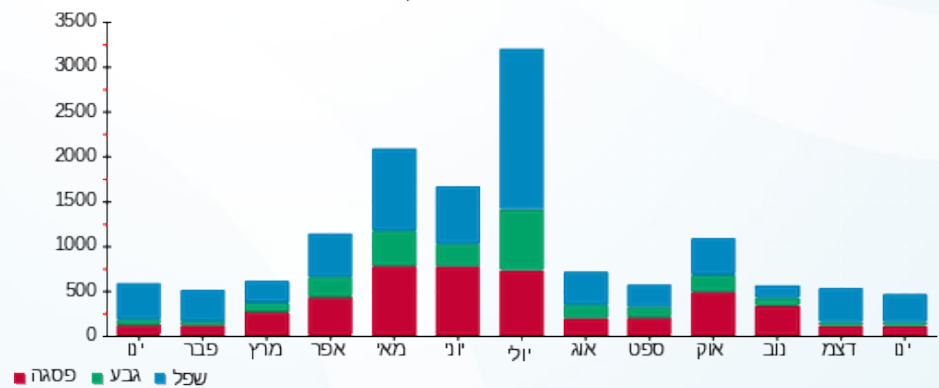

14/02/22 תאריך הפקה:
 31/01/22 תאריך קריאה נוכחית:
 01/01/22 תאריך קריאה קודמת:

שם דייר: מס' 069 קופת חולים כללית
 שם אתר: מתחם שביר

לקוח/ה נכבד/ה, אנו מתכבדים להגיש את חישוב צריכת החשמל לתקופה 01/01/22 - 31/01/22:

3 - 13044087(3x400)

סוג תעריף	סוג צריכה	קריאה קודמת	קריאה נוכחית	סה"כ צריכה בקוט"ש	מחיר לקוט"ש בא"ג	סה"כ לתשלום
פרטי חשבון עבור תאריכים:						
777	פסגה	01/01/22	31/01/22	3,556.40	87.59	3,115.05 ₪
778	גבע	127,954.40	129,634.40	1,680.00	53.68	901.82 ₪
779	שפל	298,694.00	311,451.60	12,757.60	33.94	4,329.93 ₪

סה"כ לדייר:

פסגה	גבע	שפל	סה"כ	שיא ביקוש
3,556.40	1,680.00	12,757.60	17,994.00	110.81
3,115.05 ₪	901.82 ₪	4,329.93 ₪	8,346.80 ₪	

סה"כ צריכה
 סה"כ לתשלום

211.60 ₪	תשלום קבוע	
75.48 ₪	תשלום עבור גודל חיבור בKVA (3x400)	
8,633.88 ₪	סה"כ לתשלום	לא כולל מע"מ

התפלגות חיוב בש"ח לפי תעו"ז

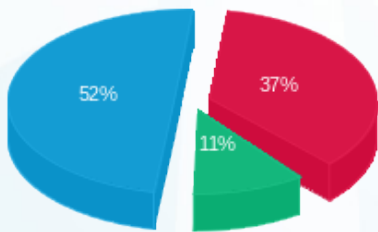

פסגה (3,115.05 ₪) 52%
 גבע (901.82 ₪) 11%
 שפל (4,329.93 ₪) 37%

הסטוריית צריכה בקוט"ש

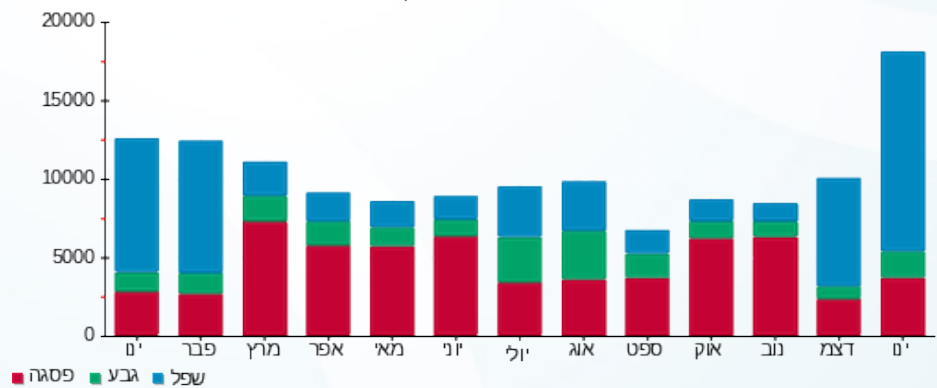

14/02/22 תאריך הפקדה:
 31/01/22 תאריך קריאה נוכחית:
 01/01/22 תאריך קריאה קודמת:

שם דייר: מס' 070 קומה 02 כללית חיוני
 שם אתר: מתחם שביר

לקוח/ה נכבד/ה, אנו מתכבדים להגיש את חישוב צריכת החשמל לתקופה 01/01/22 - 31/01/22:

קומה 02 כללית חיוני - 10 - 13044087(3x40)

סוג תעריף	סוג צריכה	קריאה קודמת	קריאה נוכחית	סה"כ צריכה בקוט"ש	מחיר לקוט"ש בא"ג	סה"כ לתשלום
פרטי חשבון עבור תאריכים:						
777	פסגה	01/01/22	31/01/22	987.70	87.59	865.13 ₪
778	גבע	53,753.30	54,317.00	563.70	53.68	302.59 ₪
779	שפל	169,925.80	174,725.90	4,800.10	33.94	1,629.15 ₪

סה"כ לדייר:

פסגה	גבע	שפל	סה"כ	שיא ביקוש
987.70	563.70	4,800.10	6,351.50	36.49
865.13 ₪	302.59 ₪	1,629.15 ₪	2,796.87 ₪	

סה"כ צריכה
 סה"כ לתשלום

211.60 ₪	תשלום קבוע
7.55 ₪	תשלום עבור גודל חיבור בKVA (3x40)
3,016.02 ₪	סה"כ לתשלום

לא כולל מע"מ

התפלגות חיוב בש"ח לפי תע"ז

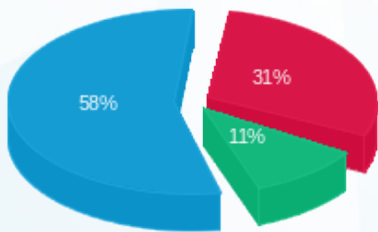

פסגה (865.13 ₪) 58%
 גבע (302.59 ₪) 11%
 שפל (1,629.15 ₪) 31%

הסטוריית צריכה בקוט"ש

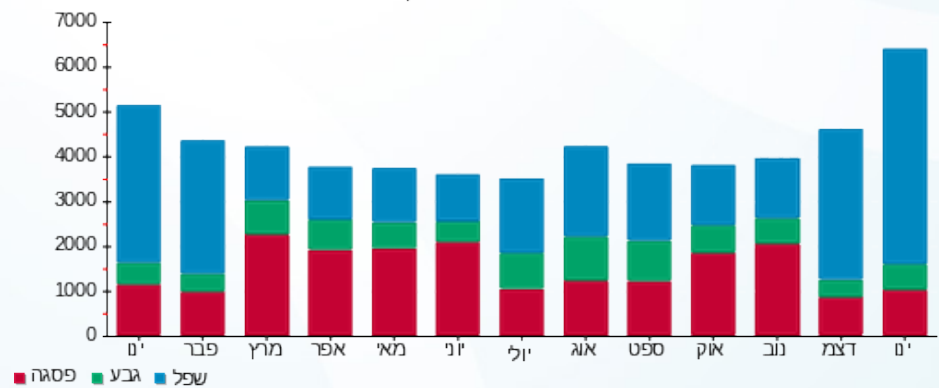



14/02/22

תאריך הפקה:

שם דייר: מס' 071 סלקום

31/01/22

תאריך קריאה נוכחית:

שם אתר: מתחם שביר

01/01/22

תאריך קריאה קודמת:

לקוח/ה נכבד/ה, אנו מתכבדים להגיש את חישוב צריכת החשמל לתקופה 01/01/22 - 31/01/22:

סלקום 33.3% - 6 - 13044087 (3x16.6665)

סוג תעריף	סוג צריכה	קריאה קודמת	קריאה נוכחית	סה"כ צריכה בקוט"ש	מחיר לקוט"ש בא"ג	סה"כ לתשלום
פרטי חשבון עבור תאריכים:						
777	פסגה	01/01/22	31/01/22	313.80	87.59	274.85 ₪
778	גבע	23,396.67	23,547.36	150.70	53.68	80.89 ₪
779	שפל	73,885.79	75,042.32	1,156.52	33.94	392.52 ₪

סה"כ לדייר:

פסגה	גבע	שפל	סה"כ	שיא ביקוש
313.80	150.70	1,156.52	1,621.02	6.99
274.85 ₪	80.89 ₪	392.52 ₪	748.27 ₪	

סה"כ צריכה

סה"כ לתשלום

70.53 ₪	תשלום קבוע	
9.44 ₪	תשלום עבור גודל חיבור בKVA (3x16.67)	
828.24 ₪	סה"כ לתשלום	לא כולל מע"מ

התפלגות חיוב בש"ח לפי תע"ז

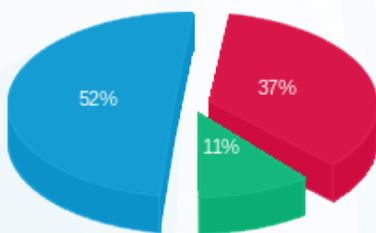

- פסגה (274.85 ₪)
- גבע (80.89 ₪)
- שפל (392.52 ₪)

הסטוריית צריכה בקוט"ש

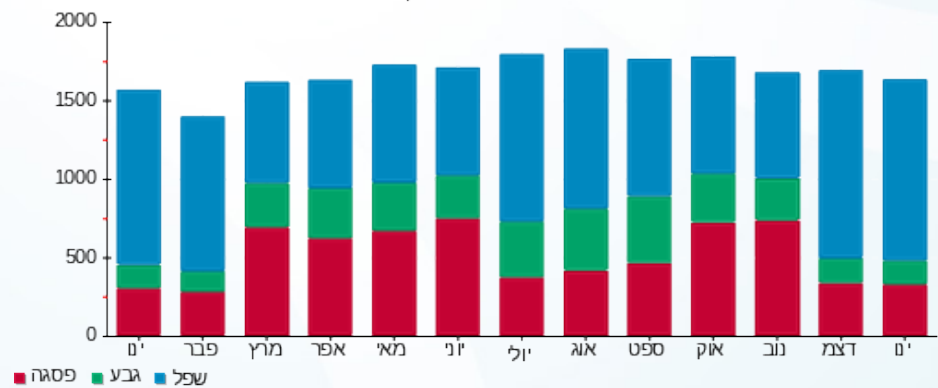

- פסגה
- גבע
- שפל





14/02/22 תאריך הפקה:
 31/01/22 תאריך קריאה נוכחית:
 01/01/22 תאריך קריאה קודמת:

שם דייר: מס' 072 פי.אייץ.איי נטוורקס
 שם אתר: מתחם שביר

לקוח/ה נכבד/ה, אנו מתכבדים להגיש את חישוב צריכת החשמל לתקופה 01/01/22 - 31/01/22:

פי.אייץ.איי נטוורקס 33.3% - 6 - 13044087 (3x16.6666665)

סוג תעריף	סוג צריכה	קריאה קודמת	קריאה נוכחית	סה"כ צריכה בקוט"ש	מחיר לקוט"ש בא"ג	סה"כ לתשלום
פרטי חשבון עבור תאריכים:						
777	פסגה	01/01/22	31/01/22	313.80	87.59	274.86 ₪
778	גבע	23,396.90	23,547.60	150.70	53.68	80.90 ₪
779	שפל	73,886.53	75,043.07	1,156.53	33.94	392.53 ₪

סה"כ לדייר:

פסגה	גבע	שפל	סה"כ	שיא ביקוש
313.80	150.70	1,156.53	1,621.03	6.99
274.86 ₪	80.90 ₪	392.53 ₪	748.28 ₪	

סה"כ צריכה
 סה"כ לתשלום

70.53 ₪	תשלום קבוע	
9.44 ₪	תשלום עבור גודל חיבור בKVA (3x16.67)	
828.25 ₪	סה"כ לתשלום	לא כולל מע"מ

התפלגות חיוב בש"ח לפי תעו"ז

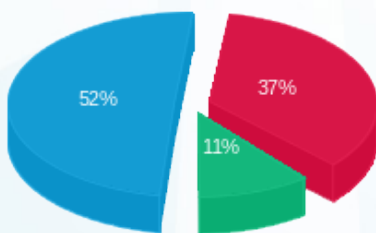

■ פסגה (274.86 ₪)
 ■ גבע (80.90 ₪)
 ■ שפל (392.53 ₪)

הסטוריית צריכה בקוט"ש

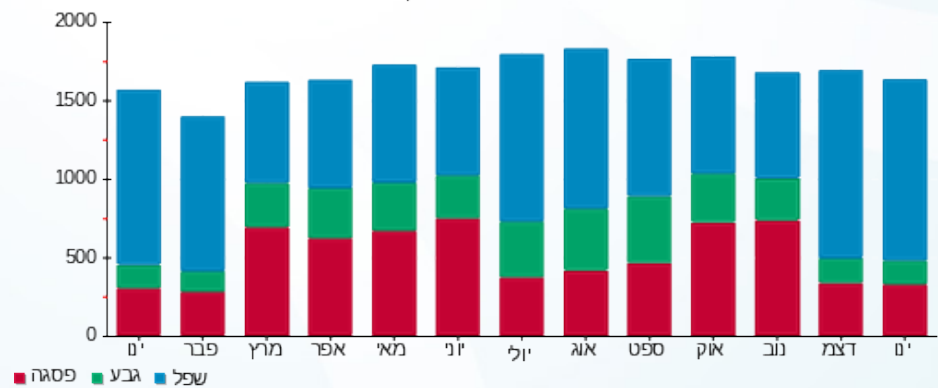



14/02/22

תאריך הפקדה:

שם דייר: מס' 073 ביגוד

31/01/22

תאריך קריאה נוכחית:

שם אתר: מתחם שביר

01/01/22

תאריך קריאה קודמת:

לקוח/ה נכבד/ה, אנו מתכבדים להגיש את חישוב צריכת החשמל לתקופה 01/01/22 - 31/01/22:

ביגוד - 14 - (3x125)13044094

סוג תעריף	סוג צריכה	קריאה קודמת	קריאה נוכחית	סה"כ צריכה בקוט"ש	מחיר לקוט"ש בא"ג	סה"כ לתשלום
פרטי חשבון עבור תאריכים:						
777	פסגה	01/01/22	31/01/22	3,026.40	87.59	2,650.82 ₪
778	גבע	111,017.80	111,322.80	305.00	53.68	163.72 ₪
779	שפל	116,380.20	121,133.00	4,752.80	33.94	1,613.10 ₪

סה"כ לדייר:

פסגה	גבע	שפל	סה"כ	שיא ביקוש
3,026.40	305.00	4,752.80	8,084.20	26.83
2,650.82 ₪	163.72 ₪	1,613.10 ₪	4,427.65 ₪	

סה"כ צריכה

סה"כ לתשלום

211.60 ₪	תשלום קבוע	
23.59 ₪	תשלום עבור גודל חיבור בKVA (3x125)	
4,662.84 ₪	סה"כ לתשלום	לא כולל מע"מ

התפלגות חיוב בש"ח לפי תע"ז

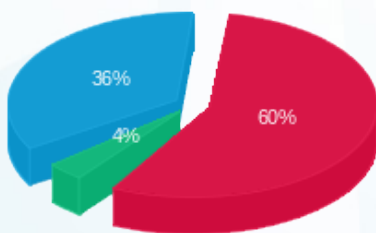

- פסגה (2,650.82 ₪)
- גבע (163.72 ₪)
- שפל (1,613.10 ₪)

הסטוריית צריכה בקוט"ש

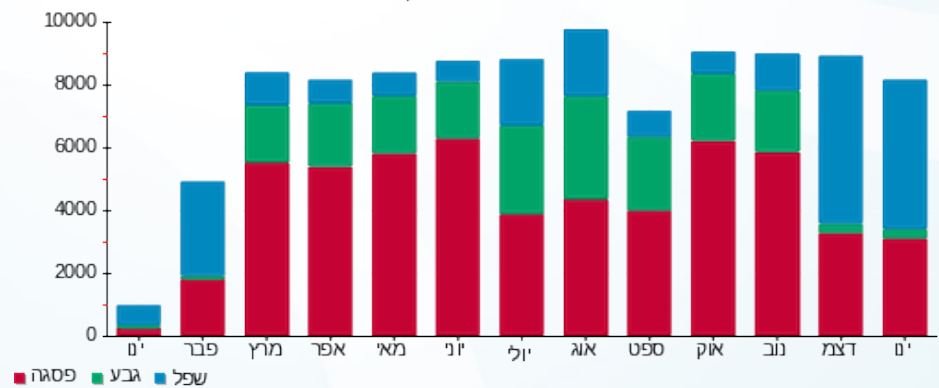



14/02/22

תאריך הפקה:

שם דייר: מס' 074 גנט

31/01/22

תאריך קריאה נוכחית:

שם אתר: מתחם שביר

01/01/22

תאריך קריאה קודמת:

לקוח/ה נכבד/ה, אנו מתכבדים להגיש את חישוב צריכת החשמל לתקופה 01/01/22 - 31/01/22:

גנט - 10 - 13044094 (3x50)

סוג תעריף	סוג צריכה	קריאה קודמת	קריאה נוכחית	סה"כ צריכה בקוט"ש	מחיר לקוט"ש בא"ג	סה"כ לתשלום
פרטי חשבון עבור תאריכים:						
777	פסגה	01/01/22	31/01/22	831.80	87.59	728.57 ₪
778	גבע	21,672.30	21,820.55	148.25	53.68	79.58 ₪
779	שפל	41,695.50	43,159.05	1,463.55	33.94	496.73 ₪

סה"כ לדייר:

פסגה	גבע	שפל	סה"כ	שיא ביקוש
831.80	148.25	1,463.55	2,443.60	9.32
728.57 ₪	79.58 ₪	496.73 ₪	1,304.88 ₪	

סה"כ צריכה

סה"כ לתשלום

211.60 ₪	תשלום קבוע	
9.44 ₪	תשלום עבור גודל חיבור בKVA (3x50)	
1,525.92 ₪	סה"כ לתשלום	לא כולל מע"מ

התפלגות חיוב בש"ח לפי תעו"ז

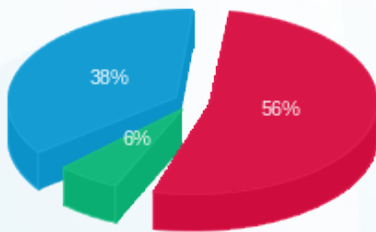

- פסגה (728.57 ₪) - 56%
- גבע (79.58 ₪) - 38%
- שפל (496.73 ₪) - 6%

הסטוריית צריכה בקוט"ש

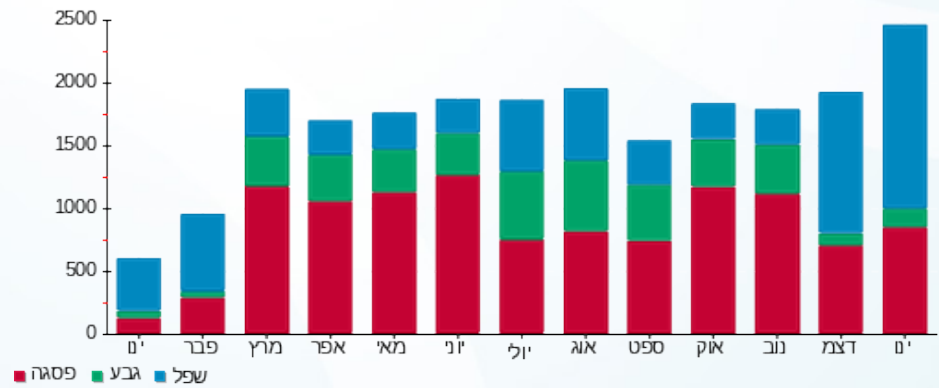



14/02/22

תאריך הפקה:

שם דייר: מס' 075 ריבר

31/01/22

תאריך קריאה נוכחית:

שם אתר: מתחם שביר

01/01/22

תאריך קריאה קודמת:

לקוח/ה נכבד/ה, אנו מתכבדים להגיש את חישוב צריכת החשמל לתקופה 01/01/22 - 31/01/22:

12 - 13044094 (3x32)

סה"כ לתשלום	מחיר לקוט"ש בא"ג	סה"כ צריכה בקוט"ש	קריאה נוכחית	קריאה קודמת	סוג צריכה	סוג תעריף
			31/01/22	01/01/22		פרטי חשבון עבור תאריכים:
₪ 720.69	87.59	822.80	116,387.90	115,565.10	פסגה	777
₪ 108.92	53.68	202.90	54,818.70	54,615.80	גבע	778
₪ 650.94	33.94	1,917.90	88,345.10	86,427.20	שפל	779

סה"כ לדיר:

שיא ביקוש	סה"כ	שפל	גבע	פסגה
12.71	2,943.60	1,917.90	202.90	822.80
	₪ 1,480.54	₪ 650.94	₪ 108.92	₪ 720.69

סה"כ צריכה

סה"כ לתשלום

₪ 211.60	תשלום קבוע	
₪ 6.04	תשלום עבור גודל חיבור בKVA (3x32)	
₪ 1,698.18	סה"כ לתשלום	לא כולל מע"מ

התפלגות חיוב בש"ח לפי תעו"ז

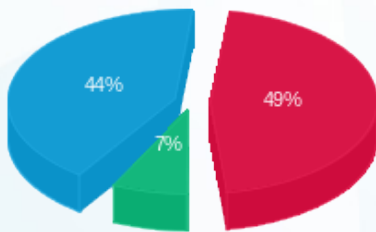

■ פסגה (₪ 720.69)
 ■ גבע (₪ 108.92)
 ■ שפל (₪ 650.94)

הסטוריית צריכה בקוט"ש

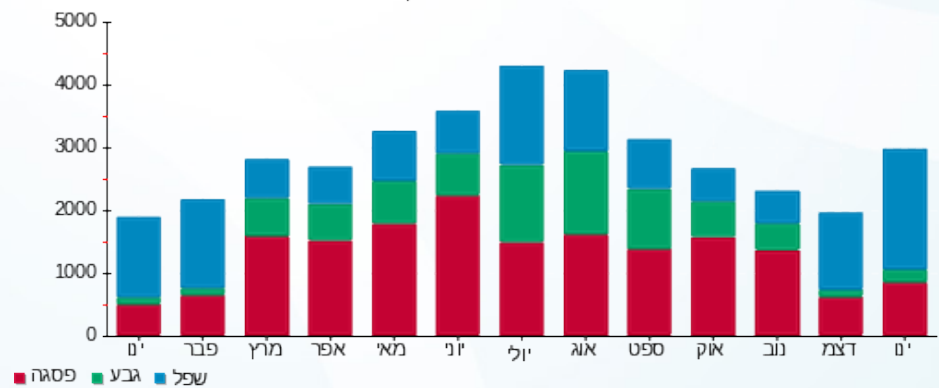



14/02/22 תאריך הפקדה:
 31/01/22 תאריך קריאה נוכחית:
 01/01/22 תאריך קריאה קודמת:

שם דייר: מס' 076 לה גופרה
 שם אתר: מתחם שביר

לקוח/ה נכבד/ה, אנו מתכבדים להגיש את חישוב צריכת החשמל לתקופה 01/01/22 - 31/01/22:

לה גופרה - 13 - 13044094 (3x40)

סוג תעריף	סוג צריכה	קריאה קודמת	קריאה נוכחית	סה"כ צריכה בקוט"ש	מחיר לקוט"ש בא"ג	סה"כ לתשלום
פרטי חשבון עבור תאריכים:						
777	פסגה	01/01/22	31/01/22	930.25	87.59	814.81 ₪
778	גבע	82,935.80	83,015.85	80.05	53.68	42.97 ₪
779	שפל	185,869.65	187,654.80	1,785.15	33.94	605.88 ₪

סה"כ לדיר:

פסגה	גבע	שפל	סה"כ	שיא ביקוש
930.25	80.05	1,785.15	2,795.45	12.28
814.81 ₪	42.97 ₪	605.88 ₪	1,463.66 ₪	

סה"כ צריכה
 סה"כ לתשלום

211.60 ₪	תשלום קבוע	
7.55 ₪	תשלום עבור גודל חיבור בKVA (3x40)	
1,682.80 ₪	סה"כ לתשלום	לא כולל מע"מ

התפלגות חיוב בש"ח לפי תעו"ז

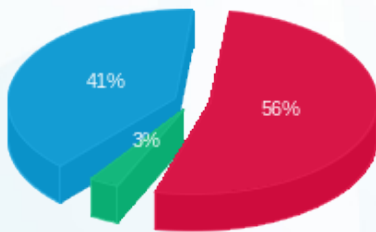

■ פסגה (814.81 ₪)
 ■ גבע (42.97 ₪)
 ■ שפל (605.88 ₪)

הסטוריית צריכה בקוט"ש

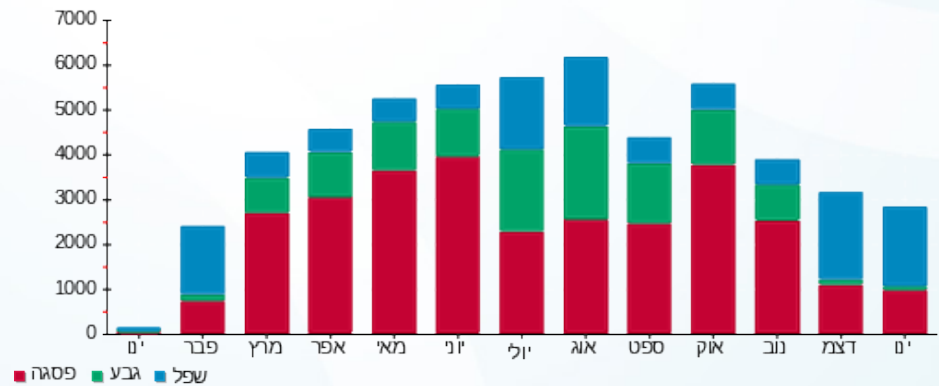



14/02/22

תאריך הפקה:

שם דייר: מס' 077 הולדין

31/01/22

תאריך קריאה נוכחית:

שם אתר: מתחם שביר

01/01/22

תאריך קריאה קודמת:

לקוח/ה נכבד/ה, אנו מתכבדים להגיש את חישוב צריכת החשמל לתקופה 01/01/22 - 31/01/22:

1 - 13044094 (3x80)

סוג תעריף	סוג צריכה	קריאה קודמת	קריאה נוכחית	סה"כ צריכה בקוט"ש	מחיר לקוט"ש בא"ג	סה"כ לתשלום
פרטי חשבון עבור תאריכים:						
		01/01/22	31/01/22			
777	פסגה	313,047.80	314,594.00	1,546.20	87.59	1,354.32 ₪
778	גבע	148,862.60	149,941.60	1,079.00	53.68	579.21 ₪
779	שפל	296,874.60	301,496.20	4,621.60	33.94	1,568.57 ₪

סה"כ לדייר:

פסגה	גבע	שפל	סה"כ	שיא ביקוש
1,546.20	1,079.00	4,621.60	7,246.80	30.69
1,354.32 ₪	579.21 ₪	1,568.57 ₪	3,502.09 ₪	

סה"כ צריכה

סה"כ לתשלום

211.60 ₪	תשלום קבוע	
15.10 ₪	תשלום עבור גודל חיבור בKVA (3x80)	
3,728.79 ₪	סה"כ לתשלום	לא כולל מע"מ

התפלגות חיוב בש"ח לפי תע"ז

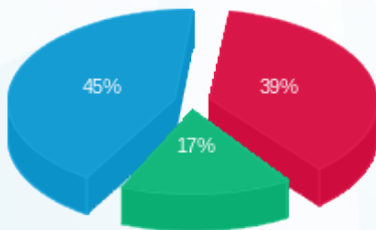

■ פסגה (1,354.32 ₪)
■ גבע (579.21 ₪)
■ שפל (1,568.57 ₪)

הסטוריית צריכה בקוט"ש

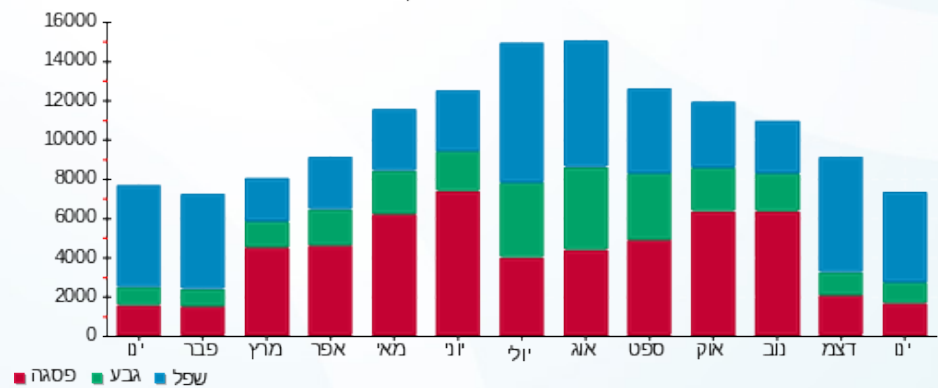

14/02/22 תאריך הפקה:
 31/01/22 תאריך קריאה נוכחית:
 01/01/22 תאריך קריאה קודמת:

שם דייר: מס' 078 חנות 106 רולדין מחסן
 שם אתר: מתחם שביר

לקוח/ה נכבד/ה, אנו מתכבדים להגיש את חישוב צריכת החשמל לתקופה 01/01/22 - 31/01/22:

14 - 13170742(3x63)

סוג תעריף	סוג צריכה	קריאה קודמת	קריאה נוכחית	סה"כ צריכה בקוט"ש	מחיר לקוט"ש בא"ג	סה"כ לתשלום
פרטי חשבון עבור תאריכים:						
777	פסגה	01/01/22	31/01/22	344.80	87.59	302.01 ₪
778	גבע	28,674.90	28,838.50	163.60	53.68	87.82 ₪
779	שפל	86,481.50	87,719.20	1,237.70	33.94	420.08 ₪

סה"כ לדייר:

פסגה	גבע	שפל	סה"כ	שיא ביקוש
344.80	163.60	1,237.70	1,746.10	3.73
302.01 ₪	87.82 ₪	420.08 ₪	809.91 ₪	

סה"כ צריכה
 סה"כ לתשלום

211.60 ₪	תשלום קבוע	
11.89 ₪	תשלום עבור גודל חיבור בKVA (3x63)	
1,033.39 ₪	סה"כ לתשלום	לא כולל מע"מ

התפלגות חיוב בש"ח לפי תע"ז

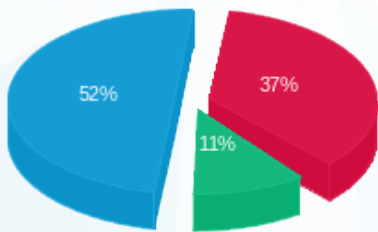

פסגה (302.01 ₪) 52%
 גבע (87.82 ₪) 11%
 שפל (420.08 ₪) 37%

הסטוריית צריכה בקוט"ש

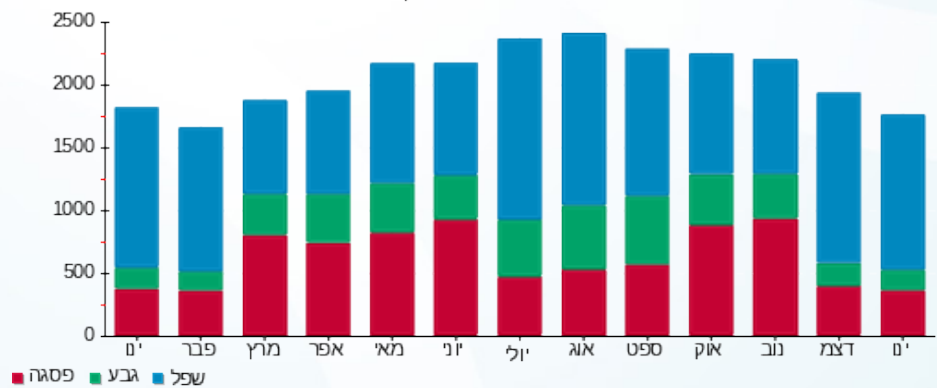

14/02/22 תאריך הפקה:
 31/01/22 תאריך קריאה נוכחית:
 01/01/22 תאריך קריאה קודמת:

שם דייר: מס' 079 קומה 06 עו"ד סמדר אלטרס
 שם אתר: מתחם שביר

לקוח/ה נכבד/ה, אנו מתכבדים להגיש את חישוב צריכת החשמל לתקופה 01/01/22 - 31/01/22:

מס' 079 קומה 06 עו"ד סמדר אלטרס - 11 - (3x32)15129209

סוג תעריף	סוג צריכה	קריאה קודמת	קריאה נוכחית	סה"כ צריכה בקוט"ש	מחיר לקוט"ש בא"ג	סה"כ לתשלום
פרטי חשבון עבור תאריכים:						
777	פסגה	01/01/22	31/01/22	59.60	87.59	7,036.90
778	גבע	1,870.10	1,897.10	27.00	53.68	7,096.50
779	שפל	3,721.80	3,978.20	256.40	33.94	7,036.90

סה"כ לדייר:

פסגה	גבע	שפל	סה"כ	שיא ביקוש
59.60	27.00	256.40	343.00	2.56
₪ 52.20	₪ 14.49	₪ 87.02	₪ 153.72	

סה"כ צריכה
 סה"כ לתשלום

211.60 ₪	תשלום קבוע	
6.04 ₪	תשלום עבור גודל חיבור בKVA (3x32)	
371.36 ₪	סה"כ לתשלום	לא כולל מע"מ

התפלגות חיוב בש"ח לפי תעו"ז

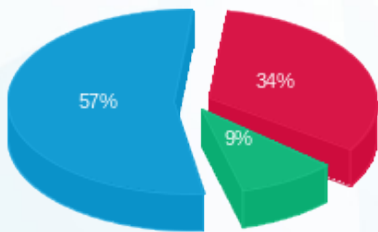

■ פסגה (₪ 52.20)
 ■ גבע (₪ 14.49)
 ■ שפל (₪ 87.02)

הסטוריית צריכה בקוט"ש

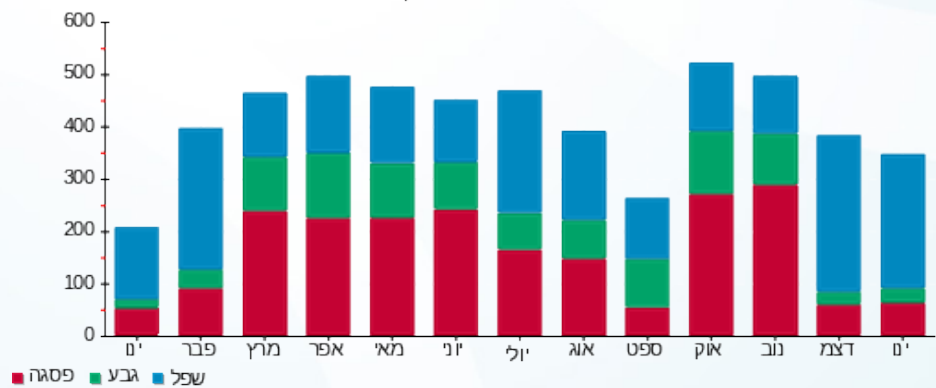

14/02/22 תאריך הפקה:
 31/01/22 תאריך קריאה נוכחית:
 01/01/22 תאריך קריאה קודמת:

שם דייר: מס' 080 קומה 16 חברת פרודור
 שם אתר: מתחם שביר

לקוח/ה נכבד/ה, אנו מתכבדים להגיש את חישוב צריכת החשמל לתקופה 01/01/22 - 31/01/22:

קומה 16 חברת פרודור - 12 - 15129223 (3x200)

סוג תעריף	סוג צריכה	קריאה קודמת	קריאה נוכחית	סה"כ צריכה בקוט"ש	מחיר לקוט"ש בא"ג	סה"כ לתשלום
פרטי חשבון עבור תאריכים:						
777	פסגה	01/01/22	31/01/22	877.50	87.59	768.60 ₪
778	גבע	13,812.10	13,980.00	167.90	53.68	90.13 ₪
779	שפל	42,571.90	44,906.40	2,334.50	33.94	792.33 ₪

סה"כ לדייר:

פסגה	גבע	שפל	סה"כ	שיא ביקוש
877.50	167.90	2,334.50	3,379.90	22.92
₪ 768.60	₪ 90.13	₪ 792.33	₪ 1,651.06	

סה"כ צריכה
 סה"כ לתשלום

211.60 ₪	תשלום קבוע	
37.74 ₪	תשלום עבור גודל חיבור בKVA (3x200)	
1,900.40 ₪	סה"כ לתשלום	לא כולל מע"מ

התפלגות חיוב בש"ח לפי תע"ז

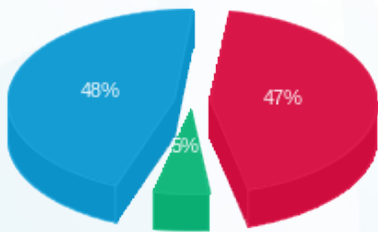

■ פסגה (768.60 ₪)
 ■ גבע (90.13 ₪)
 ■ שפל (792.33 ₪)

הסטוריית צריכה בקוט"ש

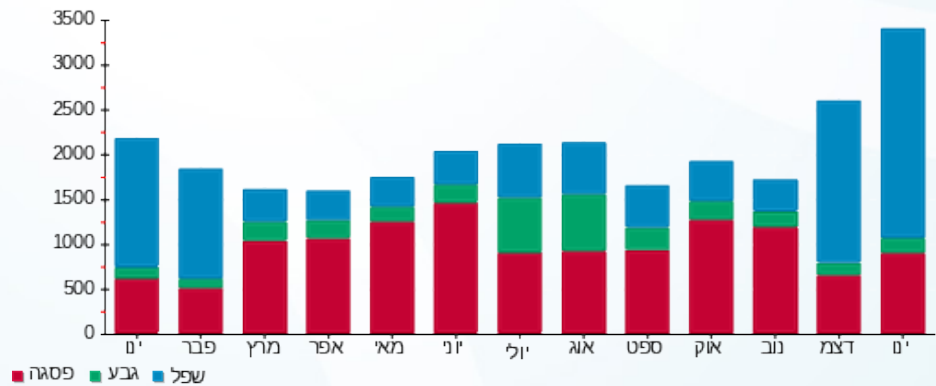

■ פסגה ■ גבע ■ שפל



14/02/22

תאריך הפקה:

שם דייר: מס' 081 קומה 14 בי אנד פי ספייס בע"מ
שם אתר: מתחם שביר

31/01/22

תאריך קריאה נוכחית:

01/01/22

תאריך קריאה קודמת:

לקוח/ה נכבד/ה, אנו מתכבדים להגיש את חישוב צריכת החשמל לתקופה 01/01/22 - 31/01/22:

מס' 081 קומה 14 בי אנד פי ספייס בע"מ - 14 - 15129223(3x200)

סוג תעריף	סוג צריכה	קריאה קודמת	קריאה נוכחית	סה"כ צריכה בקוט"ש	מחיר לקוט"ש בא"ג	סה"כ לתשלום
פרטי חשבון עבור תאריכים:						
777	פסגה	01/01/22	31/01/22	429.60	87.59	376.29 ₪
778	גבע	11,174.10	11,316.00	141.90	53.68	76.17 ₪
779	שפל	36,190.40	37,524.70	1,334.30	33.94	452.86 ₪

סה"כ לדייר:

פסגה	גבע	שפל	סה"כ	שיא ביקוש
429.60	141.90	1,334.30	1,905.80	8.36
₪ 376.29	₪ 76.17	₪ 452.86	₪ 905.32	

סה"כ צריכה

סה"כ לתשלום

211.60 ₪	תשלום קבוע	
37.74 ₪	תשלום עבור גודל חיבור בKVA (3x200)	
1,154.66 ₪	סה"כ לתשלום	לא כולל מע"מ

התפלגות חיוב בש"ח לפי תע"ז

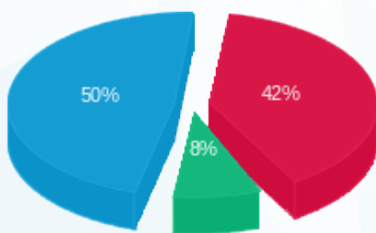

- פסגה (376.29 ₪) - 50%
- גבע (76.17 ₪) - 8%
- שפל (452.86 ₪) - 42%

הסטוריית צריכה בקוט"ש

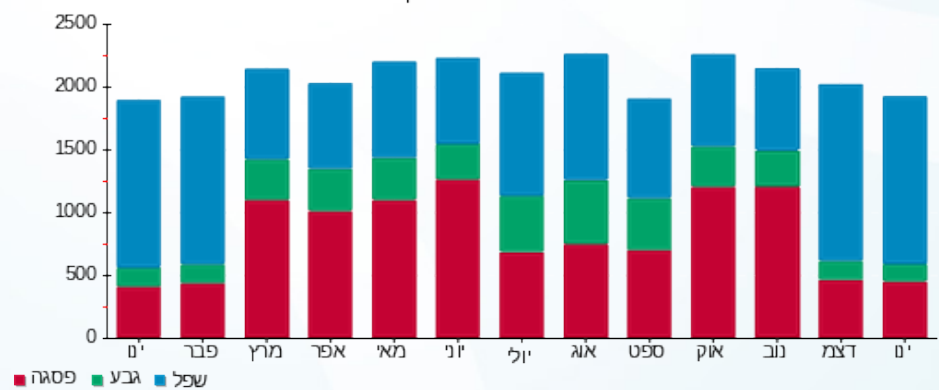



14/02/22

תאריך הפקדה:

שם דייר: מס' 082 קומה 05 קלריטר

31/01/22

תאריך קריאה נוכחית:

שם אתר: מתחם שביר

01/01/22

תאריך קריאה קודמת:

לקוח/ה נכבד/ה, אנו מתכבדים להגיש את חישוב צריכת החשמל לתקופה 01/01/22 - 31/01/22:

קומה 05 קלריטר - 15 - (3x63)15129209

סוג תעריף	סוג צריכה	קריאה קודמת	קריאה נוכחית	סה"כ צריכה בקוט"ש	מחיר לקוט"ש בא"ג	סה"כ לתשלום
פרטי חשבון עבור תאריכים:						
777	פסגה	01/01/22	31/01/22	183.50	87.59	160.73 ₪
778	גבע	1,050.90	1,134.40	83.50	53.68	44.82 ₪
779	שפל	3,086.50	3,657.20	570.70	33.94	193.70 ₪

סה"כ לדייר:

פסגה	גבע	שפל	סה"כ	שיא ביקוש
183.50	83.50	570.70	837.70	3.96
160.73 ₪	44.82 ₪	193.70 ₪	399.25 ₪	

סה"כ צריכה

סה"כ לתשלום

211.60 ₪	תשלום קבוע	
11.89 ₪	תשלום עבור גודל חיבור בKVA (3x63)	
622.73 ₪	סה"כ לתשלום	לא כולל מע"מ

התפלגות חיוב בש"ח לפי תעו"ז

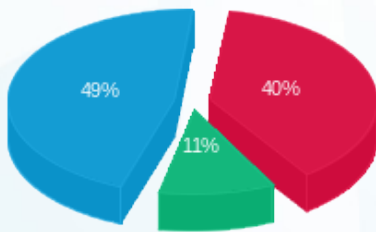

- פסגה (160.73 ₪) - 49%
- גבע (44.82 ₪) - 11%
- שפל (193.70 ₪) - 40%

הסטוריית צריכה בקוט"ש

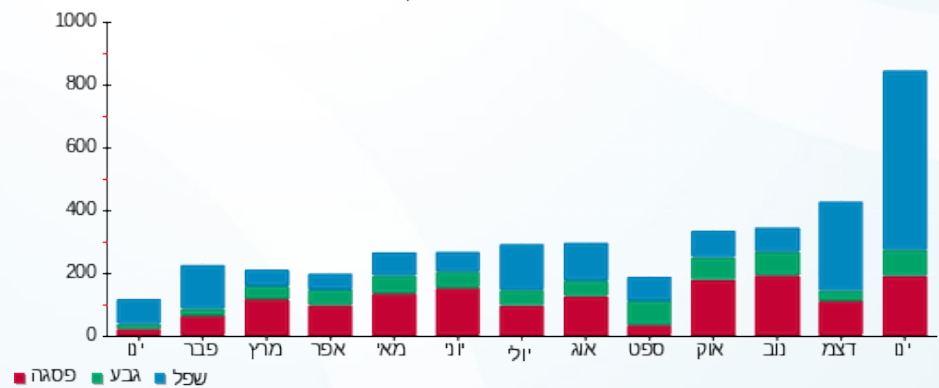

14/02/22 תאריך הפקה:
 31/01/22 תאריך קריאה נוכחית:
 01/01/22 תאריך קריאה קודמת:

שם דייר: מס' 084 קומה 10 אמ.אס.פי.אס
 שם אתר: מתחם שביר

לקוח/ה נכבד/ה, אנו מתכבדים להגיש את חישוב צריכת החשמל לתקופה 01/01/22 - 31/01/22:

קומה 10 אמ.אס.פי.אס - 2 - 15129223(3x50)

סוג תעריף	סוג צריכה	קריאה קודמת	קריאה נוכחית	סה"כ צריכה בקוט"ש	מחיר לקוט"ש בא"ג	סה"כ לתשלום
פרטי חשבון עבור תאריכים:						
777	פסגה	01/01/22	31/01/22	259.90	87.59	227.65 ₪
778	גבע	2,562.40	2,585.10	22.70	53.68	12.19 ₪
779	שפל	8,049.40	8,477.10	427.70	33.94	145.16 ₪

סה"כ לדייר:

פסגה	גבע	שפל	סה"כ	שיא ביקוש
259.90	22.70	427.70	710.30	13.29
227.65 ₪	12.19 ₪	145.16 ₪	384.99 ₪	

סה"כ צריכה
 סה"כ לתשלום

211.60 ₪	תשלום קבוע	
9.44 ₪	תשלום עבור גודל חיבור בKVA (3x50)	
606.03 ₪	סה"כ לתשלום	לא כולל מע"מ

התפלגות חיוב בש"ח לפי תעו"ז

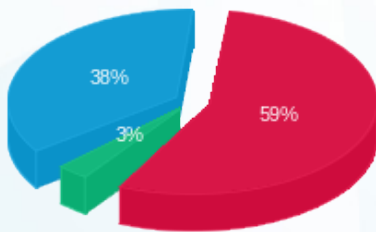

■ פסגה (227.65 ₪)
 ■ גבע (12.19 ₪)
 ■ שפל (145.16 ₪)

הסטוריית צריכה בקוט"ש

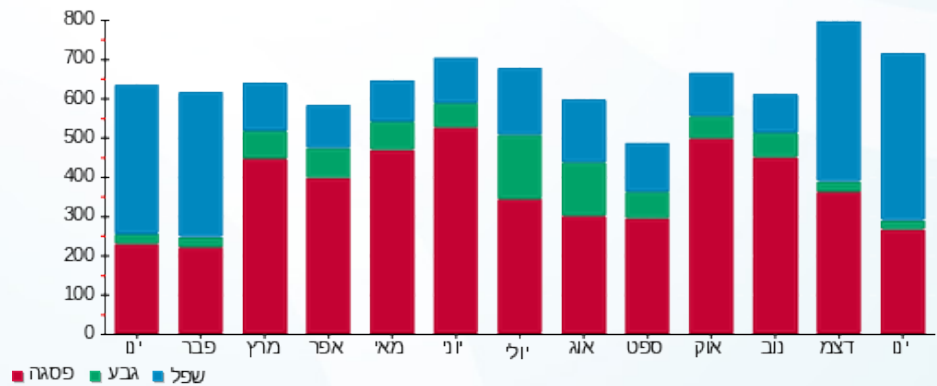

14/02/22 תאריך הפקה:
 31/01/22 תאריך קריאה נוכחית:
 01/01/22 תאריך קריאה קודמת:

שם דייר: מס' 085 א.ז.א.י.אל. בע"מ
 שם אתר: מתחם שביר

לקוח/ה נכבד/ה, אנו מתכבדים להגיש את חישוב צריכת החשמל לתקופה 01/01/22 - 31/01/22:

א.ס.ז.א.י.אל. בע"מ - 10 - 15129223(3x40)

סוג תעריף	סוג צריכה	קריאה קודמת	קריאה נוכחית	סה"כ צריכה בקוט"ש	מחיר לקוט"ש בא"ג	סה"כ לתשלום
פרטי חשבון עבור תאריכים:						
777	פסגה	01/01/22	31/01/22	88.60	87.59	77.60 ₪
778	גבע	2,811.50	2,842.20	30.70	53.68	16.48 ₪
779	שפל	9,969.70	10,273.80	304.10	33.94	103.21 ₪

סה"כ לדיר:

פסגה	גבע	שפל	סה"כ	שיא ביקוש
88.60	30.70	304.10	423.40	2.17
77.60 ₪	16.48 ₪	103.21 ₪	197.30 ₪	

סה"כ צריכה
 סה"כ לתשלום

211.60 ₪	תשלום קבוע	
7.55 ₪	תשלום עבור גודל חיבור בKVA (3x40)	
416.44 ₪	סה"כ לתשלום	לא כולל מע"מ

התפלגות חיוב בש"ח לפי תע"ז

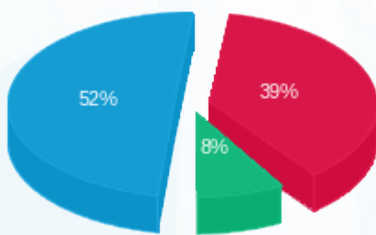

■ פסגה (77.60 ₪)
 ■ גבע (16.48 ₪)
 ■ שפל (103.21 ₪)

הסטוריית צריכה בקוט"ש

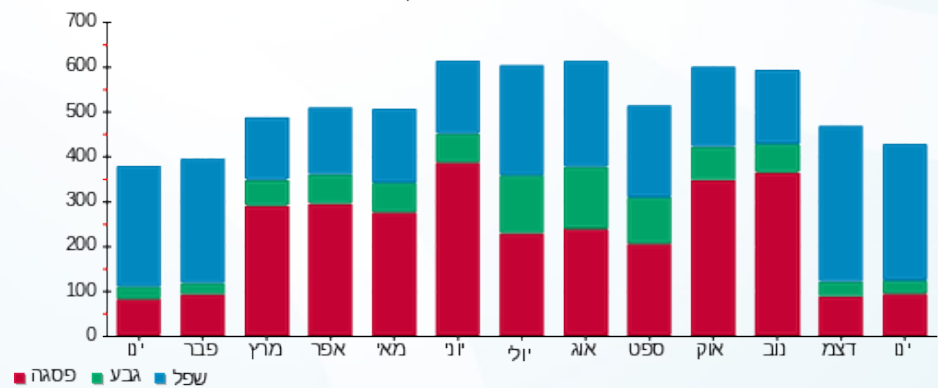



14/02/22

תאריך הפקה:

שם דייר: מס' 086 קומה 10 הייטקזון מרכז הריון ולידה DNA
שם אתר: מתחם שביר

31/01/22

תאריך קריאה נוכחית:

01/01/22

תאריך קריאה קודמת:

לקוח/ה נכבד/ה, אנו מתכבדים להגיש את חישוב צריכת החשמל לתקופה 01/01/22 - 31/01/22:

קומה 10 הייטק זון מרכז הריון ולידה 11 - DNA - (3x40)15129223

סוג תעריף	סוג צריכה	קריאה קודמת	קריאה נוכחית	סה"כ צריכה בקוט"ש	מחיר לקוט"ש בא"ג	סה"כ לתשלום
פרטי חשבון עבור תאריכים:						
777	פסגה	01/01/22	31/01/22	306.70	87.59	268.64 ₪
778	גבע	2,637.90	2,661.90	24.00	53.68	12.88 ₪
779	שפל	7,699.40	8,351.30	651.90	33.94	221.25 ₪

סה"כ לדייר:

פסגה	גבע	שפל	סה"כ	שיא ביקוש
306.70	24.00	651.90	982.60	5.54
268.64 ₪	12.88 ₪	221.25 ₪	502.78 ₪	

סה"כ צריכה

סה"כ לתשלום

211.60 ₪	תשלום קבוע	
7.55 ₪	תשלום עבור גודל חיבור בKVA (3x40)	
721.92 ₪	סה"כ לתשלום	לא כולל מע"מ

התפלגות חיוב בש"ח לפי תע"ז

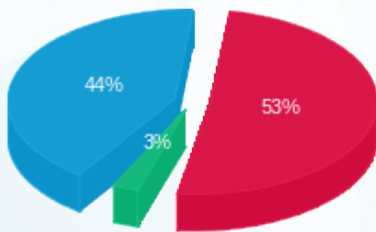

- פסגה (268.64 ₪) 53%
- גבע (12.88 ₪) 3%
- שפל (221.25 ₪) 44%

הסטוריית צריכה בקוט"ש

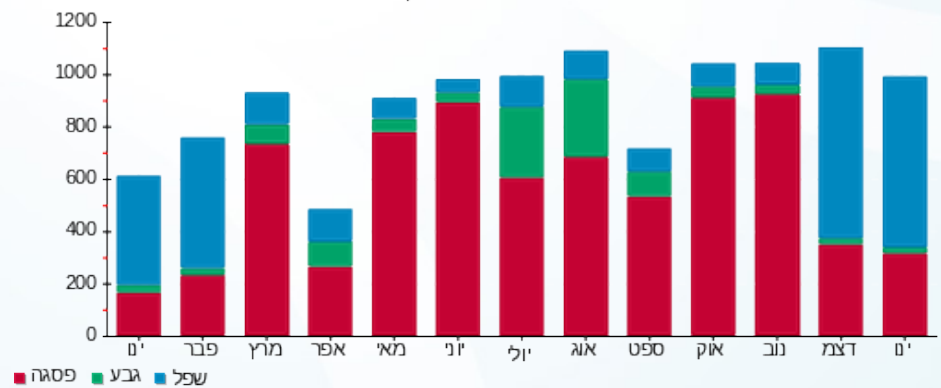

14/02/22 תאריך הפקה:
 31/01/22 תאריך קריאה נוכחית:
 01/01/22 תאריך קריאה קודמת:

שם דייר: מס' 087 קומה 11 ש.ר.פ בית רופאים
 שם אתר: מתחם שביר

לקוח/ה נכבד/ה, אנו מתכבדים להגיש את חישוב צריכת החשמל לתקופה 01/01/22 - 31/01/22:

קומה 11 ש.ר.פ בית רופאים - 4 - 15129223 (3x320)

סוג תעריף	סוג צריכה	קריאה קודמת	קריאה נוכחית	סה"כ צריכה בקוט"ש	מחיר לקוט"ש בא"ג	סה"כ לתשלום
פרטי חשבון עבור תאריכים:						
777	פסגה	01/01/22	31/01/22	1,501.60	87.59	1,315.25 ₪
778	גבע	33,829.20	34,064.40	235.20	53.68	126.26 ₪
779	שפל	87,614.80	90,982.00	3,367.20	33.94	1,142.83 ₪

סה"כ לדייר:

פסגה	גבע	שפל	סה"כ	שיא ביקוש
1,501.60	235.20	3,367.20	5,104.00	23.88
1,315.25 ₪	126.26 ₪	1,142.83 ₪	2,584.33 ₪	

סה"כ צריכה
 סה"כ לתשלום

211.60 ₪	תשלום קבוע	
60.38 ₪	תשלום עבור גודל חיבור בKVA (3x320)	
2,856.32 ₪	סה"כ לתשלום	לא כולל מע"מ

התפלגות חיוב בש"ח לפי תעו"ז

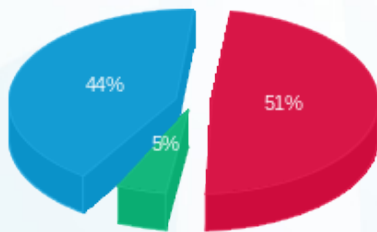

■ פסגה (1,315.25 ₪)
 ■ גבע (126.26 ₪)
 ■ שפל (1,142.83 ₪)

הסטוריית צריכה בקוט"ש

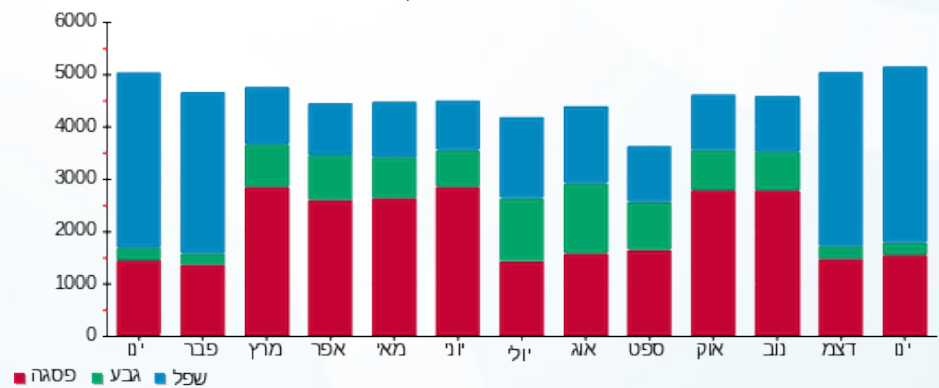



14/02/22

תאריך הפקה:

שם דייר: מס' 088 קומה 12 ג'י.קיי.איי גרופ בע"מ
שם אתר: מתחם שביר

31/01/22

תאריך קריאה נוכחית:

01/01/22

תאריך קריאה קודמת:

לקוח/ה נכבד/ה, אנו מתכבדים להגיש את חישוב צריכת החשמל לתקופה 01/01/22 - 31/01/22:

קומה 12 ג'י.קיי.איי גרופ בע"מ - 5 - 15129223(3x160)

סוג תעריף	סוג צריכה	קריאה קודמת	קריאה נוכחית	סה"כ צריכה בקוט"ש	מחיר לקוט"ש בא"ג	סה"כ לתשלום
פרטי חשבון עבור תאריכים:						
777	פסגה	01/01/22	31/01/22	1,255.40	87.59	1,099.60 ₪
778	גבע	23,336.60	23,595.40	258.80	53.68	138.92 ₪
779	שפל	75,206.20	78,706.60	3,500.40	33.94	1,188.04 ₪

סה"כ לדייר:

פסגה	גבע	שפל	סה"כ	שיא ביקוש
1,255.40	258.80	3,500.40	5,014.60	30.98
1,099.60 ₪	138.92 ₪	1,188.04 ₪	2,426.56 ₪	

סה"כ צריכה

סה"כ לתשלום

211.60 ₪	תשלום קבוע	
30.19 ₪	תשלום עבור גודל חיבור בKVA (3x160)	
2,668.36 ₪	סה"כ לתשלום	לא כולל מע"מ

התפלגות חיוב בש"ח לפי תע"ז

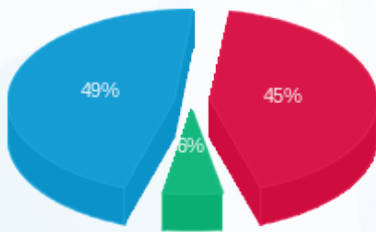

■ פסגה (1,099.60 ₪)
■ גבע (138.92 ₪)
■ שפל (1,188.04 ₪)

הסטוריית צריכה בקוט"ש

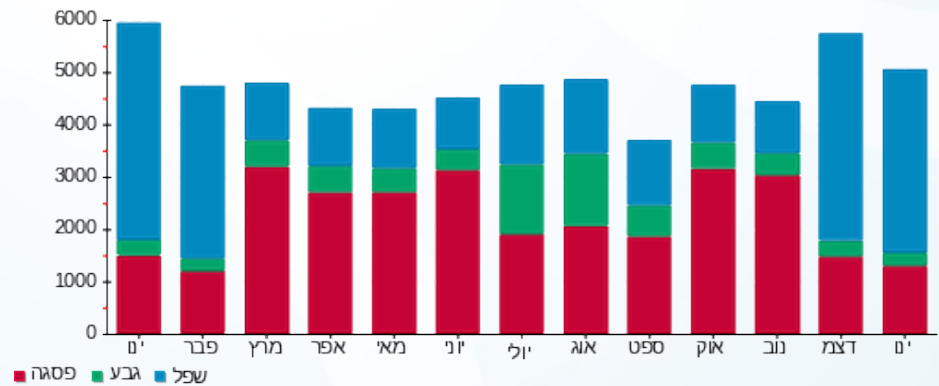



14/02/22 תאריך הפקה:
 31/01/22 תאריך קריאה נוכחית:
 01/01/22 תאריך קריאה קודמת:

שם דייר: מס' 089 קומה 13 הייטקזון
 שם אתר: מתחם שביר

לקוח/ה נכבד/ה, אנו מתכבדים להגיש את חישוב צריכת החשמל לתקופה 01/01/22 - 31/01/22:

קומה 13 הייטקזון - 3 - 15129223 (3x140)

סוג תעריף	סוג צריכה	קריאה קודמת	קריאה נוכחית	סה"כ צריכה בקוט"ש	מחיר לקוט"ש בא"ג	סה"כ לתשלום
פרטי חשבון עבור תאריכים:						
777	פסגה	01/01/22	31/01/22	1,272.20	87.59	1,114.32 ₪
778	גבע	21,372.60	21,514.80	142.20	53.68	76.33 ₪
779	שפל	57,814.40	60,682.00	2,867.60	33.94	973.26 ₪

סה"כ לדייר:

פסגה	גבע	שפל	סה"כ	שיא ביקוש
1,272.20	142.20	2,867.60	4,282.00	19.40
1,114.32 ₪	76.33 ₪	973.26 ₪	2,163.92 ₪	

סה"כ צריכה
 סה"כ לתשלום

211.60 ₪	תשלום קבוע	
26.42 ₪	תשלום עבור גודל חיבור בKVA (3x140)	
2,401.93 ₪	סה"כ לתשלום	לא כולל מע"מ

התפלגות חיוב בש"ח לפי תעו"ז

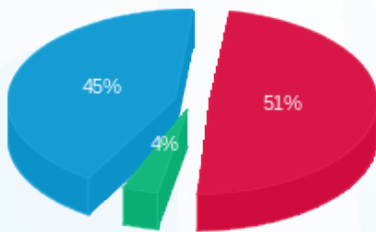

פסגה (1,114.32 ₪) 45%
 גבע (76.33 ₪) 4%
 שפל (973.26 ₪) 51%

הסטוריית צריכה בקוט"ש

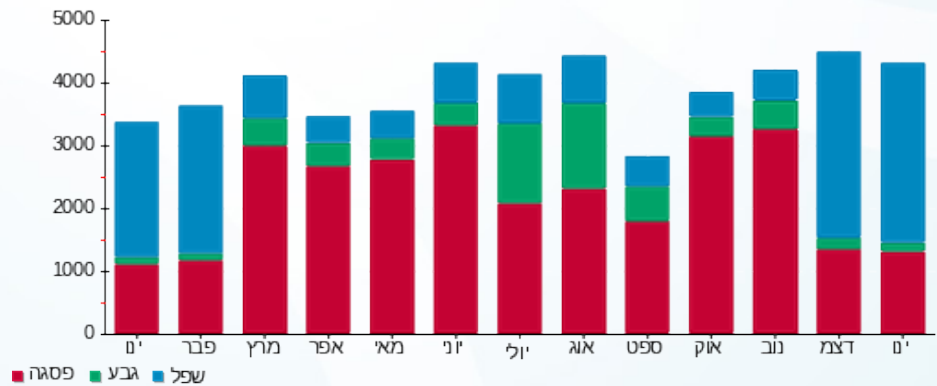



14/02/22

תאריך הפקדה:

שם דייר: מס' 090 קומה 13 א.א.ג' טכנולוגיות - מאמא גורו

31/01/22

תאריך קריאה נוכחית:

שם אתר: מתחם שבירו

01/01/22

תאריך קריאה קודמת:

לקוח/ה נכבד/ה, אנו מתכבדים להגיש את חישוב צריכת החשמל לתקופה 01/01/22 - 31/01/22:

קומה 13 א.א.ג' טכנולוגיות - מאמא גורו - 7 - 15129223(3x63)

סוג תעריף	סוג צריכה	קריאה קודמת	קריאה נוכחית	סה"כ צריכה בקוט"ש	מחיר לקוט"ש בא"ג	סה"כ לתשלום
פרטי חשבון עבור תאריכים:						
		01/01/22	31/01/22			
777	פסגה	15,377.40	15,601.70	224.30	87.59	196.46 ₪
778	גבע	2,415.40	2,430.50	15.10	53.68	8.11 ₪
779	שפל	9,042.90	9,545.20	502.30	33.94	170.48 ₪

סה"כ לדייר:

פסגה	גבע	שפל	סה"כ	שיא ביקוש
224.30	15.10	502.30	741.70	7.48
196.46 ₪	8.11 ₪	170.48 ₪	375.05 ₪	

סה"כ צריכה

סה"כ לתשלום

211.60 ₪	תשלום קבוע	
11.89 ₪	תשלום עבור גודל חיבור בKVA (3x63)	
598.54 ₪	סה"כ לתשלום	לא כולל מע"מ

התפלגות חיוב בש"ח לפי תע"ז

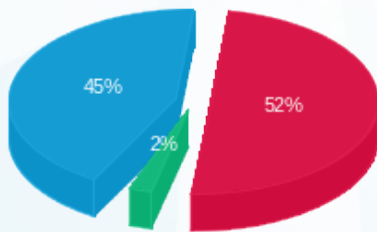

- פסגה (196.46 ₪) 52%
- גבע (8.11 ₪) 2%
- שפל (170.48 ₪) 45%

הסטוריית צריכה בקוט"ש

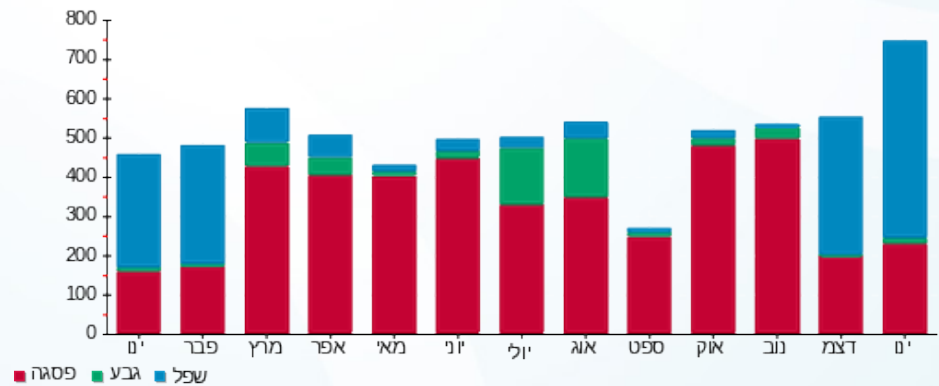

14/02/22 תאריך הפקה:
 31/01/22 תאריך קריאה נוכחית:
 01/01/22 תאריך קריאה קודמת:

שם דייר: מס' 091 אנפלאן ישראל בע"מ
 שם אתר: מתחם שביר

לקוח/ה נכבד/ה, אנו מתכבדים להגיש את חישוב צריכת החשמל לתקופה 01/01/22 - 31/01/22:

אנפלאן ישראל בע"מ - 8 - 15129223 (3x125)

סוג תעריף	סוג צריכה	קריאה קודמת	קריאה נוכחית	סה"כ צריכה בקוט"ש	מחיר לקוט"ש בא"ג	סה"כ לתשלום
פרטי חשבון עבור תאריכים:						
777	פסגה	01/01/22	31/01/22	19.00	87.59	16.64 ₪
778	גבע	2,256.40	2,260.90	4.50	53.68	2.42 ₪
779	שפל	5,042.50	5,105.50	63.00	33.94	21.38 ₪

סה"כ לדייר:

פסגה	גבע	שפל	סה"כ	שיא ביקוש
19.00	4.50	63.00	86.50	1.99
16.64 ₪	2.42 ₪	21.38 ₪	40.44 ₪	

סה"כ צריכה
 סה"כ לתשלום

211.60 ₪	תשלום קבוע	
23.59 ₪	תשלום עבור גודל חיבור בKVA (3x125)	
275.63 ₪	סה"כ לתשלום	לא כולל מע"מ

התפלגות חיוב בש"ח לפי תעו"ז

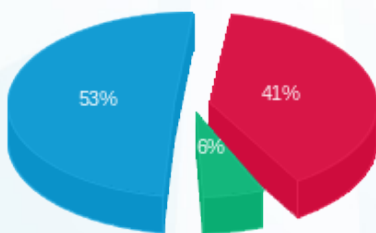

■ פסגה (16.64 ₪)
 ■ גבע (2.42 ₪)
 ■ שפל (21.38 ₪)

הסטוריית צריכה בקוט"ש

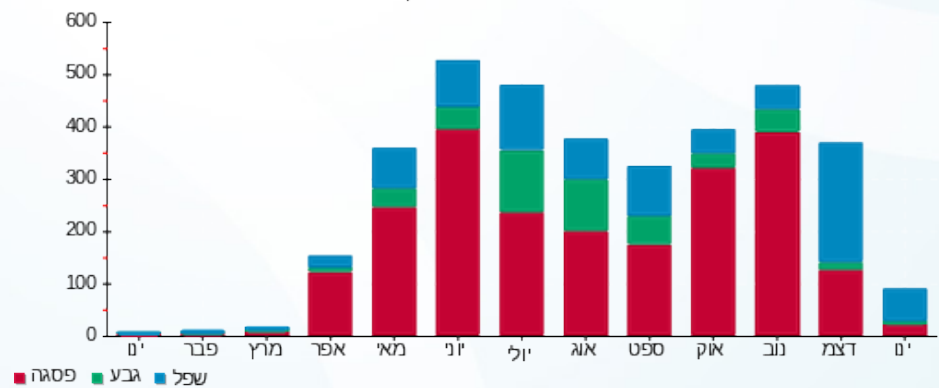

14/02/22 תאריך הפקה:
 31/01/22 תאריך קריאה נוכחית:
 01/01/22 תאריך קריאה קודמת:

שם דייר: מס' 092 קומה 15 פרץ לוזון
 שם אתר: מתחם שביר

לקוח/ה נכבד/ה, אנו מתכבדים להגיש את חישוב צריכת החשמל לתקופה 01/01/22 - 31/01/22:

קומה 15 פרץ לוזון - 9 - 15129223(3x63)

סוג תעריף	סוג צריכה	קריאה קודמת	קריאה נוכחית	סה"כ צריכה בקוט"ש	מחיר לקוט"ש בא"ג	סה"כ לתשלום
פרטי חשבון עבור תאריכים:						
777	פסגה	01/01/22	31/01/22	364.40	87.59	319.18 ₪
778	גבע	3,978.10	4,001.70	23.60	53.68	12.67 ₪
779	שפל	14,141.40	15,026.20	884.80	33.94	300.30 ₪

סה"כ לדייר:

פסגה	גבע	שפל	סה"כ	שיא ביקוש
364.40	23.60	884.80	1,272.80	9.88
319.18 ₪	12.67 ₪	300.30 ₪	632.15 ₪	

סה"כ צריכה
 סה"כ לתשלום

211.60 ₪	תשלום קבוע	
11.89 ₪	תשלום עבור גודל חיבור בKVA (3x63)	
855.64 ₪	סה"כ לתשלום	לא כולל מע"מ

התפלגות חיוב בש"ח לפי תע"ז

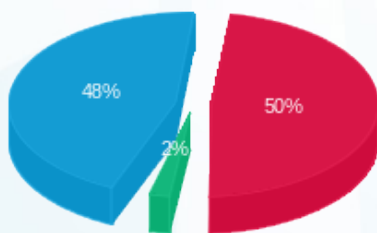

פסגה (319.18 ₪) 48%
 גבע (12.67 ₪) 2%
 שפל (300.30 ₪) 50%

הסטוריית צריכה בקוט"ש

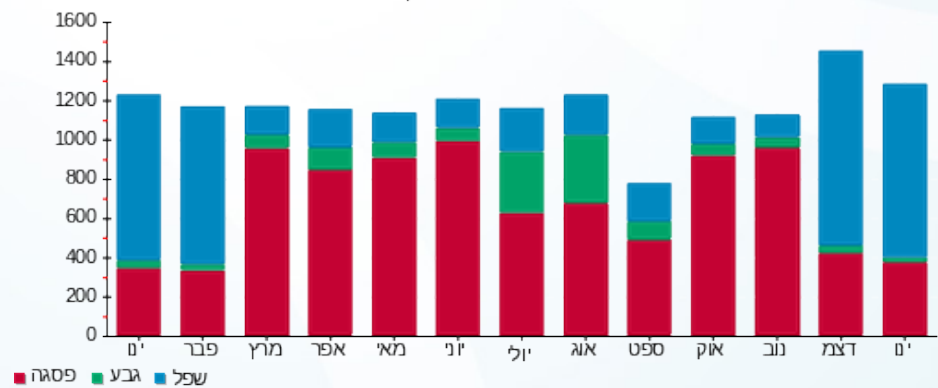



14/02/22

תאריך הפקדה:

שם דייר: מס' 093 ספייס - חדר כושר

31/01/22

תאריך קריאה נוכחית:

שם אתר: מתחם שביר

01/01/22

תאריך קריאה קודמת:

לקוח/ה נכבד/ה, אנו מתכבדים להגיש את חישוב צריכת החשמל לתקופה 01/01/22 - 31/01/22:

1 - 14154670(3x630)

סוג תעריף	סוג צריכה	קריאה קודמת	קריאה נוכחית	סה"כ צריכה בקוט"ש	מחיר לקוט"ש בא"ג	סה"כ לתשלום
		01/01/22	31/01/22			
777	פסגה	1,282,328.00	1,287,776.00	5,448.00	87.59	4,771.90 ₪
778	גבע	624,442.40	626,178.40	1,736.00	53.68	931.88 ₪
779	שפל	2,020,452.00	2,033,663.20	13,211.20	33.94	4,483.88 ₪

סה"כ לדייר:

פסגה	גבע	שפל	סה"כ	שיא ביקוש
5,448.00	1,736.00	13,211.20	20,395.20	76.58
4,771.90 ₪	931.88 ₪	4,483.88 ₪	10,187.67 ₪	

סה"כ צריכה

סה"כ לתשלום

211.60 ₪	תשלום קבוע	
118.88 ₪	תשלום עבור גודל חיבור בKVA (3x630)	
10,518.15 ₪	סה"כ לתשלום	לא כולל מע"מ

התפלגות חיוב בש"ח לפי תעו"ז

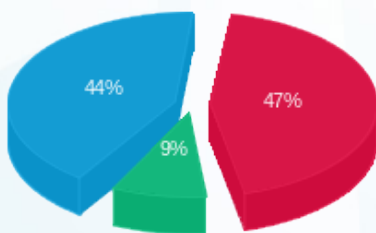

- פסגה (4,771.90 ₪) 47%
- גבע (931.88 ₪) 9%
- שפל (4,483.88 ₪) 44%

הסטוריית צריכה בקוט"ש

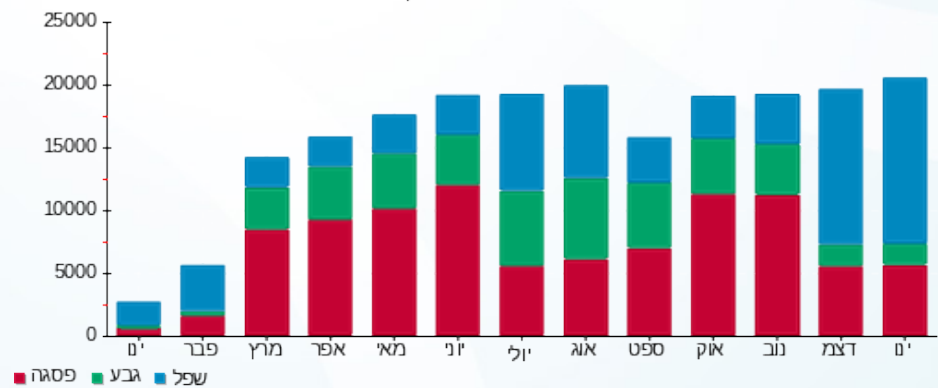



14/02/22

תאריך הפקדה:

שם דייר: מס' 094 קומה 04 גן ילדים
שם אתר: מתחם שביר

31/01/22

תאריך קריאה נוכחית:

01/01/22

תאריך קריאה קודמת:

לקוח/ה נכבד/ה, אנו מתכבדים להגיש את חישוב צריכת החשמל לתקופה 01/01/22 - 31/01/22:

קומה 04 גן ילדים - 2 - 15129209(3x63)

סוג תעריף	סוג צריכה	קריאה קודמת	קריאה נוכחית	סה"כ צריכה בקוט"ש	מחיר לקוט"ש בא"ג	סה"כ לתשלום
פרטי חשבון עבור תאריכים:						
777	פסגה	01/01/22	31/01/22	125.80	87.59	110.19 ₪
778	גבע	15,496.50	15,540.80	44.30	53.68	23.78 ₪
779	שפל	34,201.90	35,280.70	1,078.80	33.94	366.14 ₪

סה"כ לדיר:

פסגה	גבע	שפל	סה"כ	שיא ביקוש
125.80	44.30	1,078.80	1,248.90	14.70
110.19 ₪	23.78 ₪	366.14 ₪	500.11 ₪	

סה"כ צריכה

סה"כ לתשלום

211.60 ₪	תשלום קבוע	
11.89 ₪	תשלום עבור גודל חיבור בKVA (3x63)	
723.60 ₪	סה"כ לתשלום	לא כולל מע"מ

התפלגות חיוב בש"ח לפי תעו"ז

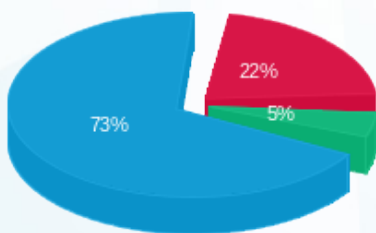

- פסגה (110.19 ₪) - 73%
- גבע (23.78 ₪) - 22%
- שפל (366.14 ₪) - 5%

הסטוריית צריכה בקוט"ש

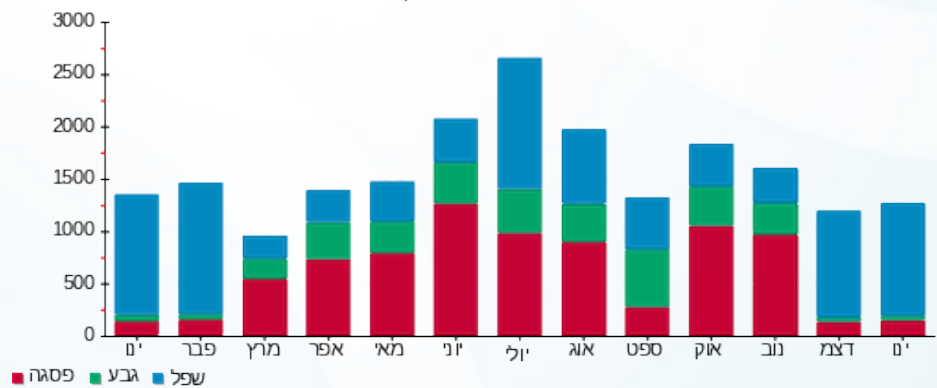



14/02/22 תאריך הפקה:
 31/01/22 תאריך קריאה נוכחית:
 01/01/22 תאריך קריאה קודמת:

שם דייר: מס' 095 קומה 04 קתורקס
 שם אתר: מתחם שביר

לקוח/ה נכבד/ה, אנו מתכבדים להגיש את חישוב צריכת החשמל לתקופה 01/01/22 - 31/01/22:

קומה 04 קתורקס - 10 - 14154670(3x63)

סוג תעריף	סוג צריכה	קריאה קודמת	קריאה נוכחית	סה"כ צריכה בקוט"ש	מחיר לקוט"ש בא"ג	סה"כ לתשלום
פרטי חשבון עבור תאריכים:						
777	פסגה	01/01/22	31/01/22	1,041.70	87.59	912.43 ₪
778	גבע	26,194.50	26,594.70	400.20	53.68	214.83 ₪
779	שפל	86,378.70	89,857.60	3,478.90	33.94	1,180.74 ₪

סה"כ לדייר:

פסגה	גבע	שפל	סה"כ	שיא ביקוש
1,041.70	400.20	3,478.90	4,920.80	12.66
912.43 ₪	214.83 ₪	1,180.74 ₪	2,307.99 ₪	

סה"כ צריכה
 סה"כ לתשלום

211.60 ₪	תשלום קבוע	
11.89 ₪	תשלום עבור גודל חיבור בKVA (3x63)	
2,531.48 ₪	סה"כ לתשלום	לא כולל מע"מ

התפלגות חיוב בש"ח לפי תע"ז

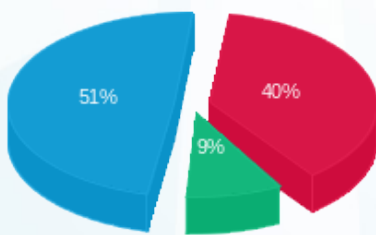

פסגה (912.43 ₪) 51%
 גבע (214.83 ₪) 9%
 שפל (1,180.74 ₪) 40%

הסטוריית צריכה בקוט"ש

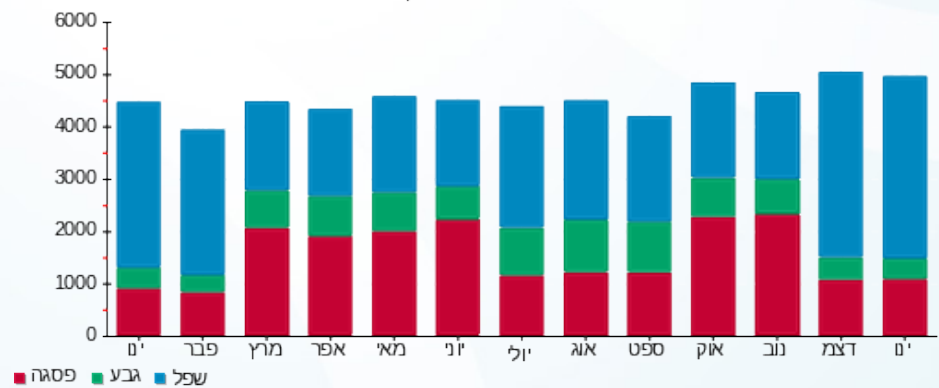



14/02/22 תאריך הפקה:
 31/01/22 תאריך קריאה נוכחית:
 01/01/22 תאריך קריאה קודמת:

שם דייר: מס' 096 קומה 05 ש.ל.ה.
 שם אתר: מתחם שביר

לקוח/ה נכבד/ה, אנו מתכבדים להגיש את חישוב צריכת החשמל לתקופה 01/01/22 - 31/01/22:

קומה 05 ש.ל.ה - 5 - (3x125)15129209

סוג תעריף	סוג צריכה	קריאה קודמת	קריאה נוכחית	סה"כ צריכה בקוט"ש	מחיר לקוט"ש בא"ג	סה"כ לתשלום
פרטי חשבון עבור תאריכים:						
777	פסגה	01/01/22	31/01/22	559.60	87.59	490.15 ₪
778	גבע	30,056.80	30,270.60	213.80	53.68	114.77 ₪
779	שפל	74,688.00	76,289.40	1,601.40	33.94	543.52 ₪

סה"כ לדייר:

פסגה	גבע	שפל	סה"כ	שיא ביקוש
559.60	213.80	1,601.40	2,374.80	16.12
490.15 ₪	114.77 ₪	543.52 ₪	1,148.44 ₪	

סה"כ צריכה
 סה"כ לתשלום

211.60 ₪	תשלום קבוע	
23.59 ₪	תשלום עבור גודל חיבור בKVA (3x125)	
1,383.62 ₪	סה"כ לתשלום	לא כולל מע"מ

התפלגות חיוב בש"ח לפי תע"ז

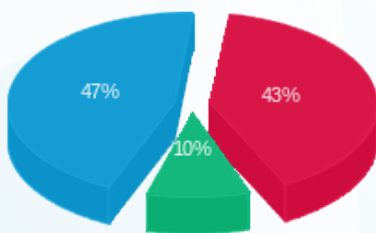

פסגה (490.15 ₪) 47%
 גבע (114.77 ₪) 10%
 שפל (543.52 ₪) 43%

הסטוריית צריכה בקוט"ש

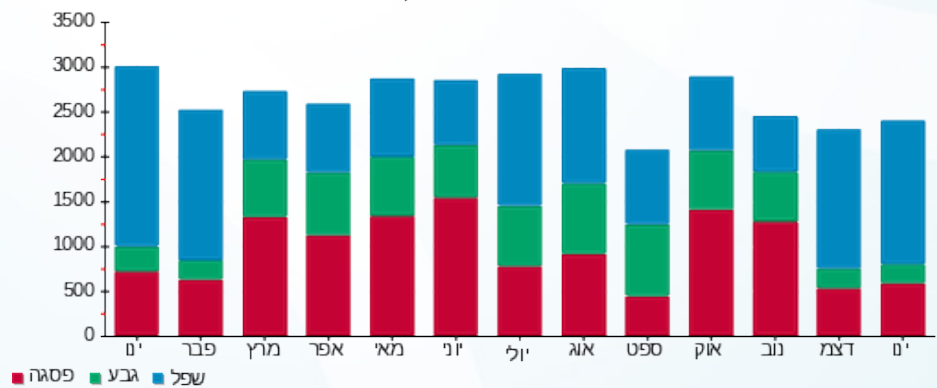

14/02/22 תאריך הפקה:
 31/01/22 תאריך קריאה נוכחית:
 01/01/22 תאריך קריאה קודמת:

שם דייר: מס' 097 חנות 127/1 שילה מעבדה
 שם אתר: מתחם שביר

לקוח/ה נכבד/ה, אנו מתכבדים להגיש את חישוב צריכת החשמל לתקופה 01/01/22 - 31/01/22:

שילה מעבדה חנות 127/1 - 3 - 13080895 (3x40)

סוג תעריף	סוג צריכה	קריאה קודמת	קריאה נוכחית	סה"כ צריכה בקוט"ש	מחיר לקוט"ש בא"ג	סה"כ לתשלום
פרטי חשבון עבור תאריכים:						
777	פסגה	01/01/22	31/01/22	63.10	87.59	55.27 ₪
778	גבע	1,871.10	1,873.50	2.40	53.68	1.29 ₪
779	שפל	3,104.80	3,223.40	118.60	33.94	40.25 ₪

סה"כ לדייר:

פסגה	גבע	שפל	סה"כ	שיא ביקוש
63.10	2.40	118.60	184.10	2.07
₪ 55.27	₪ 1.29	₪ 40.25	₪ 96.81	

סה"כ צריכה
 סה"כ לתשלום

211.60 ₪	תשלום קבוע	
7.55 ₪	תשלום עבור גודל חיבור בKVA (3x40)	
315.96 ₪	סה"כ לתשלום	לא כולל מע"מ

התפלגות חיוב בש"ח לפי תעו"ז

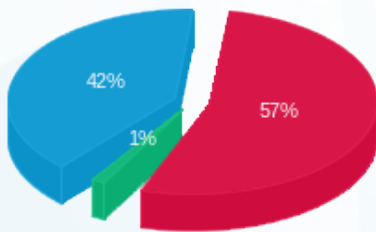

פסגה (₪ 55.27) 57%
 גבע (₪ 1.29) 42%
 שפל (₪ 40.25) 1%

הסטוריית צריכה בקוט"ש

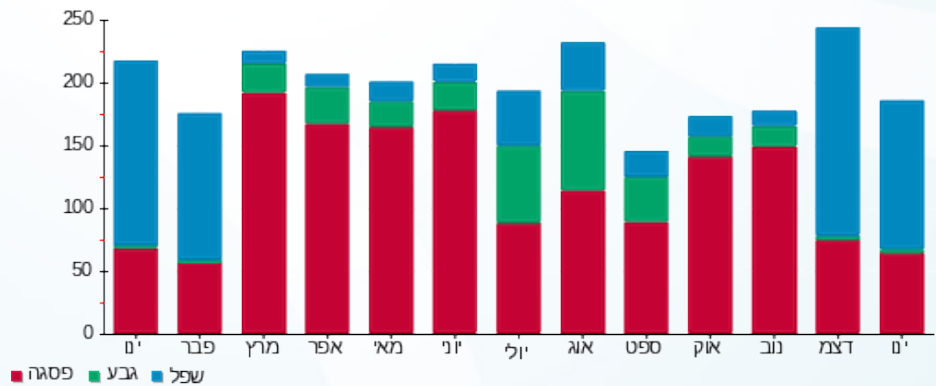



14/02/22

תאריך הפקדה:

שם דייר: מס' 098 פרופורציה

31/01/22

תאריך קריאה נוכחית:

שם אתר: מתחם שביר

01/01/22

תאריך קריאה קודמת:

לקוח/ה נכבד/ה, אנו מתכבדים להגיש את חישוב צריכת החשמל לתקופה 01/01/22 - 31/01/22:

פרופורציה - 1 - 15129209(3x40)

סוג תעריף	סוג צריכה	קריאה קודמת	קריאה נוכחית	סה"כ צריכה בקוט"ש	מחיר לקוט"ש בא"ג	סה"כ לתשלום
פרטי חשבון עבור תאריכים:						
777	פסגה	01/01/22	31/01/22	476.80	87.59	417.63 ₪
778	גבע	18,476.70	18,620.30	143.60	53.68	77.08 ₪
779	שפל	29,557.10	30,653.00	1,095.90	33.94	371.95 ₪

סה"כ לדייר:

פסגה	גבע	שפל	סה"כ	שיא ביקוש
476.80	143.60	1,095.90	1,716.30	15.30
417.63 ₪	77.08 ₪	371.95 ₪	866.66 ₪	

סה"כ צריכה

סה"כ לתשלום

211.60 ₪	תשלום קבוע	
7.55 ₪	תשלום עבור גודל חיבור בKVA (3x40)	
1,085.81 ₪	סה"כ לתשלום	לא כולל מע"מ

התפלגות חיוב בש"ח לפי תע"ז

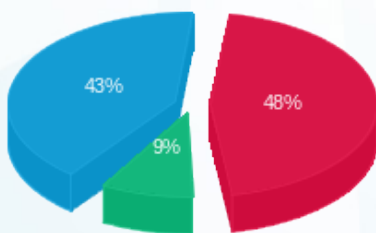

- פסגה (417.63 ₪) 48%
- גבע (77.08 ₪) 9%
- שפל (371.95 ₪) 43%

הסטוריית צריכה בקוט"ש

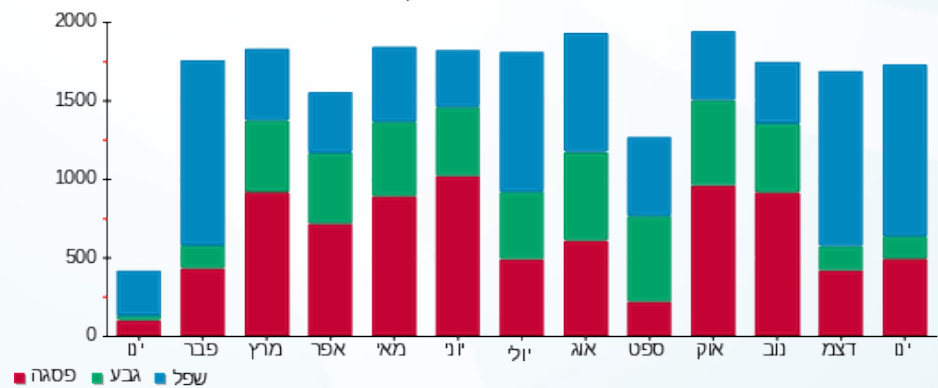

- פסגה
- גבע
- שפל





14/02/22 תאריך הפקה:
 31/01/22 תאריך קריאה נוכחית:
 01/01/22 תאריך קריאה קודמת:

שם דייר: מס' 099 קומה 05 אסטטיקה
 שם אתר: מתחם שביר

לקוח/ה נכבד/ה, אנו מתכבדים להגיש את חישוב צריכת החשמל לתקופה 01/01/22 - 31/01/22:

קומה 05 אסטטיקה - 6 - (3x100)15129209

סה"כ לתשלום	מחיר לקוט"ש בא"ג	סה"כ צריכה בקוט"ש	קריאה נוכחית	קריאה קודמת	סוג צריכה	סוג תעריף
			31/01/22	01/01/22		פרטי חשבון עבור תאריכים:
746.27 ₪	87.59	852.00	120,463.00	119,611.00	פסגה	777
141.39 ₪	53.68	263.40	40,379.80	40,116.40	גבע	778
874.70 ₪	33.94	2,577.20	82,462.40	79,885.20	שפל	779

סה"כ לדייר:

שיא ביקוש	סה"כ	שפל	גבע	פסגה
23.08	3,692.60	2,577.20	263.40	852.00
	1,762.36 ₪	874.70 ₪	141.39 ₪	746.27 ₪

סה"כ צריכה
 סה"כ לתשלום

211.60 ₪	תשלום קבוע	
18.87 ₪	תשלום עבור גודל חיבור בKVA (3x100)	
1,992.83 ₪	סה"כ לתשלום	לא כולל מע"מ

התפלגות חיוב בש"ח לפי תע"ז

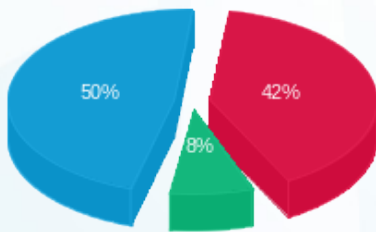

■ פסגה (746.27 ₪)
 ■ גבע (141.39 ₪)
 ■ שפל (874.70 ₪)

הסטוריית צריכה בקוט"ש

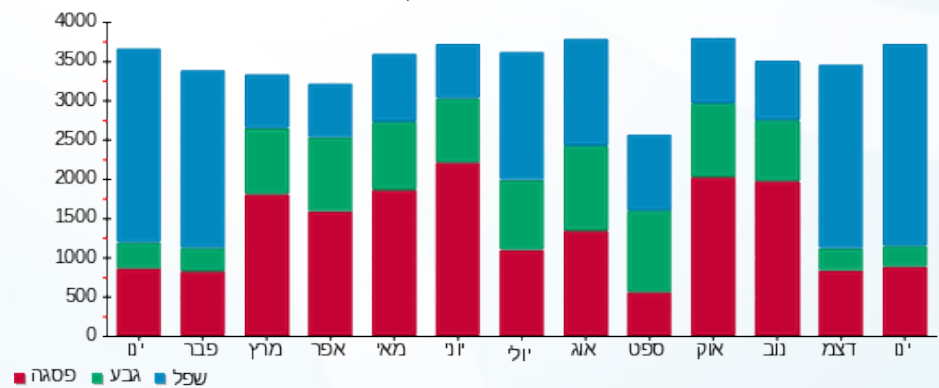



14/02/22 תאריך הפקה:
 31/01/22 תאריך קריאה נוכחית:
 01/01/22 תאריך קריאה קודמת:

שם דייר: מס' 100 ברי טל רוח
 שם אתר: מתחם שביר

לקוח/ה נכבד/ה, אנו מתכבדים להגיש את חישוב צריכת החשמל לתקופה 01/01/22 - 31/01/22:

ברי טל רוח - 14 - (3x40)15129209

סוג תעריף	סוג צריכה	קריאה קודמת	קריאה נוכחית	סה"כ צריכה בקוט"ש	מחיר לקוט"ש בא"ג	סה"כ לתשלום
פרטי חשבון עבור תאריכים:						
777	פסגה	01/01/22	31/01/22	54.70	87.59	47.91 ₪
778	גבע	3,432.90	3,463.30	30.40	53.68	16.32 ₪
779	שפל	10,927.70	11,370.40	442.70	33.94	150.25 ₪

סה"כ לדייר:

פסגה	גבע	שפל	סה"כ	שיא ביקוש
54.70	30.40	442.70	527.80	11.26
₪ 47.91	₪ 16.32	₪ 150.25	₪ 214.48	

סה"כ צריכה
 סה"כ לתשלום

211.60 ₪	תשלום קבוע	
7.55 ₪	תשלום עבור גודל חיבור בKVA (3x40)	
433.63 ₪	סה"כ לתשלום	לא כולל מע"מ

התפלגות חיוב בש"ח לפי תעו"ז

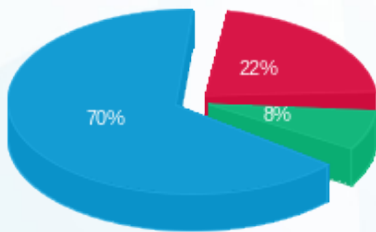

פסגה (₪ 47.91) 70%
 גבע (₪ 16.32) 8%
 שפל (₪ 150.25) 22%

הסטוריית צריכה בקוט"ש

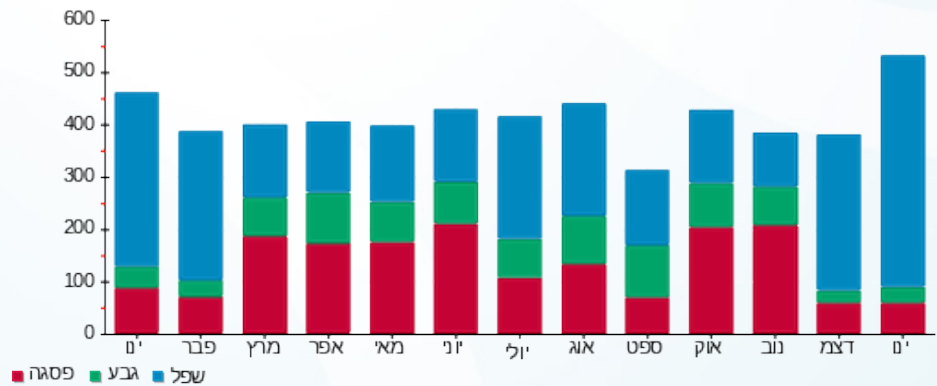



14/02/22 תאריך הפקה:
 31/01/22 תאריך קריאה נוכחית:
 01/01/22 תאריך קריאה קודמת:

שם דייר: מס' 101 יונייטד פרפקטום בע"מ
 שם אתר: מתחם שביר

לקוח/ה נכבד/ה, אנו מתכבדים להגיש את חישוב צריכת החשמל לתקופה 01/01/22 - 31/01/22:

יונייטד פרפקטום בע"מ - 12 - (3x40)15129209

סוג תעריף	סוג צריכה	קריאה קודמת	קריאה נוכחית	סה"כ צריכה בקוט"ש	מחיר לקוט"ש בא"ג	סה"כ לתשלום
פרטי חשבון עבור תאריכים:						
777	פסגה	01/01/22	31/01/22	322.50	87.59	282.48 ₪
778	גבע	5,675.80	5,775.70	99.90	53.68	53.63 ₪
779	שפל	13,011.00	13,755.10	744.10	33.94	252.55 ₪

סה"כ לדייר:

פסגה	גבע	שפל	סה"כ	שיא ביקוש
322.50	99.90	744.10	1,166.50	9.78
282.48 ₪	53.63 ₪	252.55 ₪	588.65 ₪	

סה"כ צריכה
 סה"כ לתשלום

211.60 ₪	תשלום קבוע	
7.55 ₪	תשלום עבור גודל חיבור בKVA (3x40)	
807.80 ₪	סה"כ לתשלום	לא כולל מע"מ

התפלגות חיוב בש"ח לפי תע"ז

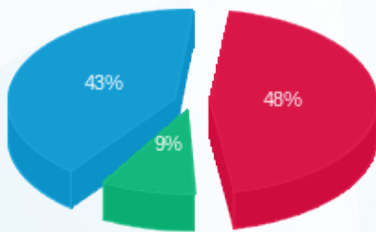

פסגה (282.48 ₪) 48%
 גבע (53.63 ₪) 9%
 שפל (252.55 ₪) 43%

הסטוריית צריכה בקוט"ש

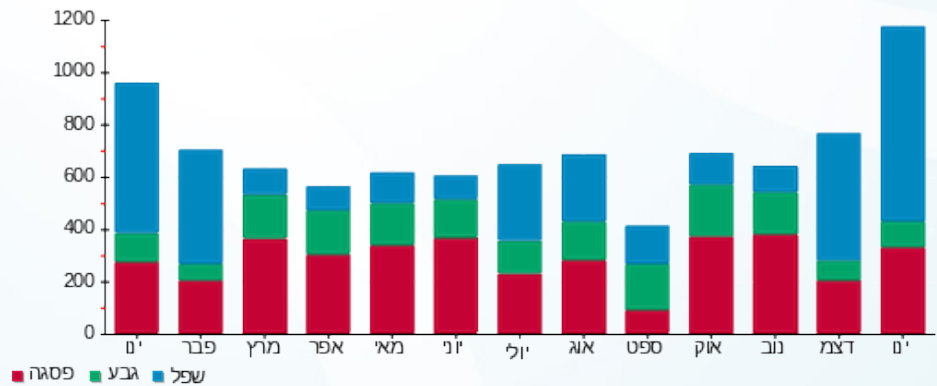

14/02/22 תאריך הפקה:
 31/01/22 תאריך קריאה נוכחית:
 01/01/22 תאריך קריאה קודמת:

שם דייר: מס' 102 איי אל קליניק
 שם אתר: מתחם שביר

לקוח/ה נכבד/ה, אנו מתכבדים להגיש את חישוב צריכת החשמל לתקופה 01/01/22 - 31/01/22:

מס' 102 איי אל קליניק - 10 - (3x63)15129209

סוג תעריף	סוג צריכה	קריאה קודמת	קריאה נוכחית	סה"כ צריכה בקוט"ש	מחיר לקוט"ש בא"ג	סה"כ לתשלום
פרטי חשבון עבור תאריכים:						
777	פסגה	01/01/22	31/01/22	83.20	87.59	72.87 ₪
778	גבע	2,812.00	2,854.60	42.60	53.68	22.87 ₪
779	שפל	7,394.00	7,693.00	299.00	33.94	101.48 ₪

סה"כ לדייר:

פסגה	גבע	שפל	סה"כ	שיא ביקוש
83.20	42.60	299.00	424.80	3.31
72.87 ₪	22.87 ₪	101.48 ₪	197.22 ₪	

סה"כ צריכה
 סה"כ לתשלום

211.60 ₪	תשלום קבוע	
11.89 ₪	תשלום עבור גודל חיבור בKVA (3x63)	
420.71 ₪	סה"כ לתשלום	לא כולל מע"מ

התפלגות חיוב בש"ח לפי תעו"ז

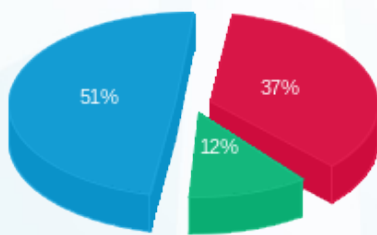

■ פסגה (72.87 ₪)
 ■ גבע (22.87 ₪)
 ■ שפל (101.48 ₪)

הסטוריית צריכה בקוט"ש

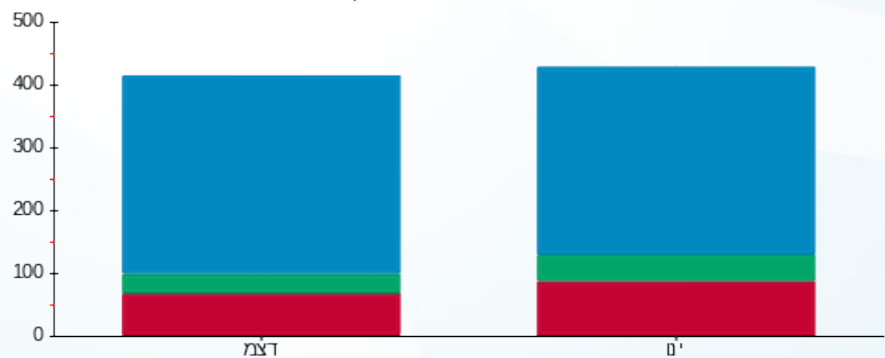

■ פסגה ■ גבע ■ שפל

14/02/22 תאריך הפקה:
 31/01/22 תאריך קריאה נוכחית:
 01/01/22 תאריך קריאה קודמת:

שם דייר: מס' 103 קומה 07 מכבי שירותי בריאות
 שם אתר: מתחם שביר

לקוח/ה נכבד/ה, אנו מתכבדים להגיש את חישוב צריכת החשמל לתקופה 01/01/22 - 31/01/22:

קומה 07 מכבי שירותי בריאות - 13 - 15129209 (3x170)

סוג תעריף	סוג צריכה	קריאה קודמת	קריאה נוכחית	סה"כ צריכה בקוט"ש	מחיר לקוט"ש בא"ג	סה"כ לתשלום
פרטי חשבון עבור תאריכים:						
		01/01/22	31/01/22			
777	פסגה	206,306.00	208,184.20	1,878.20	87.59	1,645.12 ₪
778	גבע	104,404.80	105,425.40	1,020.60	53.68	547.86 ₪
779	שפל	403,274.00	411,204.20	7,930.20	33.94	2,691.51 ₪

סה"כ לדייר:

פסגה	גבע	שפל	סה"כ	שיא ביקוש
1,878.20	1,020.60	7,930.20	10,829.00	28.82
1,645.12 ₪	547.86 ₪	2,691.51 ₪	4,884.48 ₪	

סה"כ צריכה
 סה"כ לתשלום

211.60 ₪	תשלום קבוע	
32.08 ₪	תשלום עבור גודל חיבור בKVA (3x170)	
5,128.16 ₪	סה"כ לתשלום	לא כולל מע"מ

התפלגות חיוב בש"ח לפי תע"ז

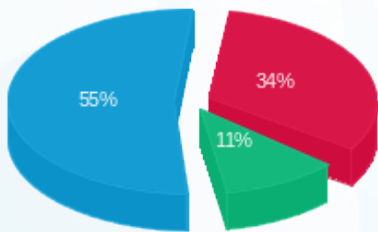

■ פסגה (1,645.12 ₪)
 ■ גבע (547.86 ₪)
 ■ שפל (2,691.51 ₪)

הסטוריית צריכה בקוט"ש

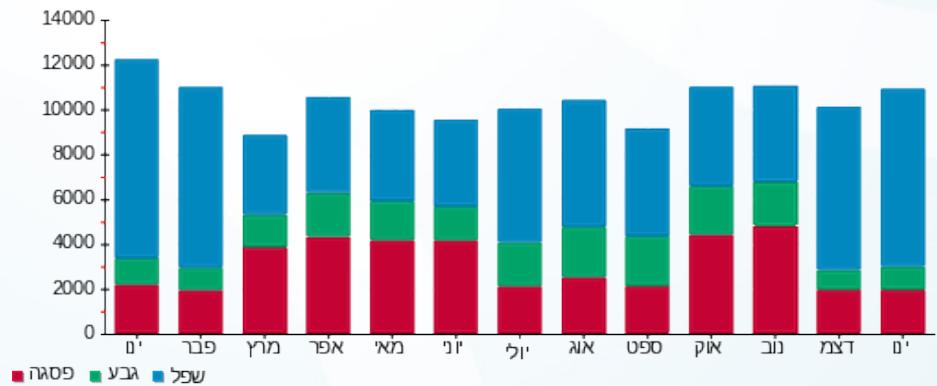



14/02/22

תאריך הפקדה:

שם דייר: מס' 104 מכבי טבעי

31/01/22

תאריך קריאה נוכחית:

שם אתר: מתחם שביר

01/01/22

תאריך קריאה קודמת:

לקוח/ה נכבד/ה, אנו מתכבדים להגיש את חישוב צריכת החשמל לתקופה 01/01/22 - 31/01/22:

מכבי טבעי - 7 - 15129209 (3x80)

סוג תעריף	סוג צריכה	קריאה קודמת	קריאה נוכחית	סה"כ צריכה בקוט"ש	מחיר לקוט"ש בא"ג	סה"כ לתשלום
פרטי חשבון עבור תאריכים:						
777	פסגה	01/01/22	31/01/22	425.10	87.59	372.35 ₪
778	גבע	13,976.90	14,187.40	210.50	53.68	113.00 ₪
779	שפל	30,055.40	31,630.50	1,575.10	33.94	534.59 ₪

סה"כ לדייר:

פסגה	גבע	שפל	סה"כ	שיא ביקוש
425.10	210.50	1,575.10	2,210.70	25.44
₪ 372.35	₪ 113.00	₪ 534.59	₪ 1,019.93	

סה"כ צריכה

סה"כ לתשלום

211.60 ₪	תשלום קבוע	
15.10 ₪	תשלום עבור גודל חיבור בKVA (3x80)	
1,246.63 ₪	סה"כ לתשלום	לא כולל מע"מ

התפלגות חיוב בש"ח לפי תעו"ז

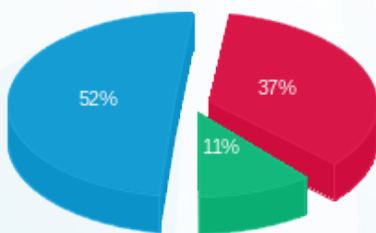

- פסגה (372.35 ₪) - 52%
- גבע (113.00 ₪) - 11%
- שפל (534.59 ₪) - 37%

הסטוריית צריכה בקוט"ש

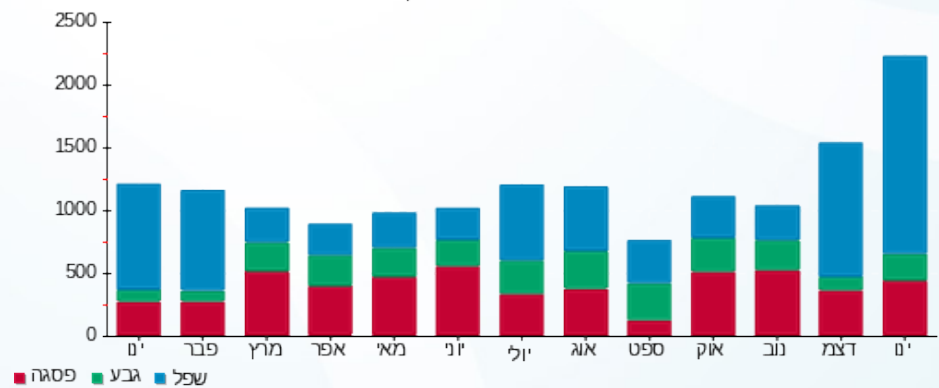



14/02/22 תאריך הפקה:
 31/01/22 תאריך קריאה נוכחית:
 01/01/22 תאריך קריאה קודמת:

שם דייר: מס' 105 קומה 08 פלקונאיי אינטרנשיונל
 שם אתר: מתחם שביר

לקוח/ה נכבד/ה, אנו מתכבדים להגיש את חישוב צריכת החשמל לתקופה 01/01/22 - 31/01/22:

קומה 08 פלקונאיי אינטרנשיונל - 9 - 15129209 (3x63)

סוג תעריף	סוג צריכה	קריאה קודמת	קריאה נוכחית	סה"כ צריכה בקוט"ש	מחיר לקוט"ש בא"ג	סה"כ לתשלום
פרטי חשבון עבור תאריכים:						
777	פסגה	01/01/22	31/01/22	81.10	87.59	71.04 ₪
778	גבע	5,038.60	5,077.60	39.00	53.68	20.94 ₪
779	שפל	17,586.90	18,047.60	460.70	33.94	156.36 ₪

סה"כ לדייר:

פסגה	גבע	שפל	סה"כ	שיא ביקוש
81.10	39.00	460.70	580.80	11.93
71.04 ₪	20.94 ₪	156.36 ₪	248.33 ₪	

סה"כ צריכה
 סה"כ לתשלום

211.60 ₪	תשלום קבוע	
11.89 ₪	תשלום עבור גודל חיבור בKVA (3x63)	
471.82 ₪	סה"כ לתשלום	לא כולל מע"מ

התפלגות חיוב בש"ח לפי תע"ז

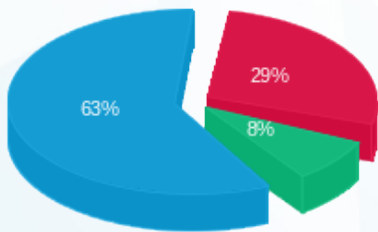

■ פסגה (71.04 ₪)
 ■ גבע (20.94 ₪)
 ■ שפל (156.36 ₪)

הסטוריית צריכה בקוט"ש

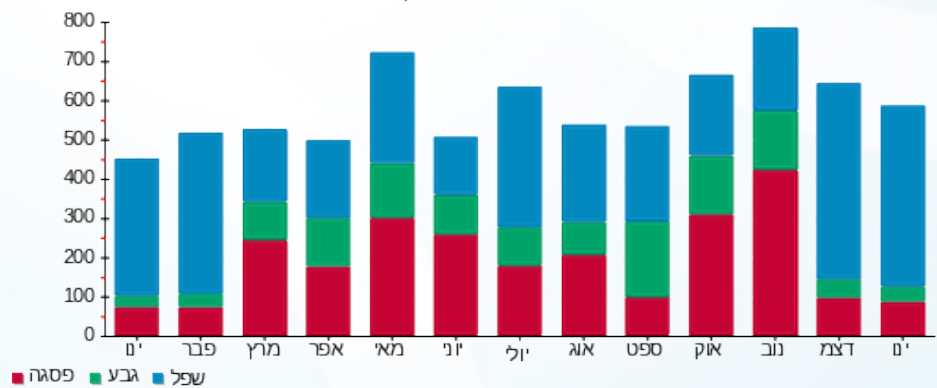



14/02/22 תאריך הפקה:
 31/01/22 תאריך קריאה נוכחית:
 01/01/22 תאריך קריאה קודמת:

שם דייר: מס' 106 א.א.א. גרופ (M.R.S)
 שם אתר: מתחם שביר

לקוח/ה נכבד/ה, אנו מתכבדים להגיש את חישוב צריכת החשמל לתקופה 01/01/22 - 31/01/22:

א.א.א. גרופ (M.R.S) - 12 - (3x63)14154670

סוג תעריף	סוג צריכה	קריאה קודמת	קריאה נוכחית	סה"כ צריכה בקוט"ש	מחיר לקוט"ש בא"ג	סה"כ לתשלום
פרטי חשבון עבור תאריכים:			01/01/22	31/01/22		
777	פסגה	16,763.90	17,032.30	268.40	87.59	235.09 ₪
778	גבע	3,564.90	3,633.80	68.90	53.68	36.99 ₪
779	שפל	11,322.30	12,028.60	706.30	33.94	239.72 ₪

סה"כ לדייר:

פסגה	גבע	שפל	סה"כ	שיא ביקוש
268.40	68.90	706.30	1,043.60	5.27
235.09 ₪	36.99 ₪	239.72 ₪	511.80 ₪	

סה"כ צריכה
 סה"כ לתשלום

211.60 ₪	תשלום קבוע	
11.89 ₪	תשלום עבור גודל חיבור ב KVA (3x63)	
735.28 ₪	סה"כ לתשלום	לא כולל מע"מ

התפלגות חיוב בש"ח לפי תעו"ז

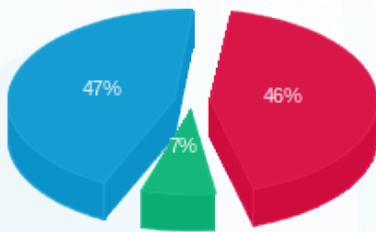

■ פסגה (235.09 ₪)
 ■ גבע (36.99 ₪)
 ■ שפל (239.72 ₪)

הסטוריית צריכה בקוט"ש

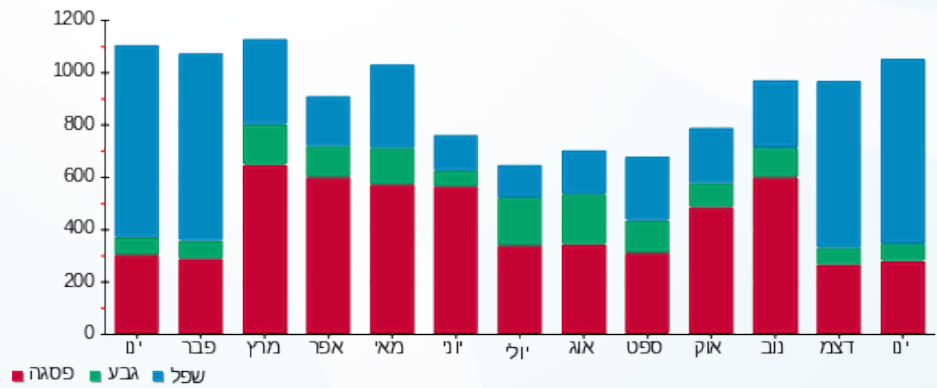



14/02/22

תאריך הפקה:

שם דייר: מס' 107 קומה 09 מ.קיי.מדיהקינד סיסטמס ישראל בע"מ

31/01/22

תאריך קריאה נוכחית:

שם אתר: מתחם שביר

01/01/22

תאריך קריאה קודמת:

לקוח/ה נכבד/ה, אנו מתכבדים להגיש את חישוב צריכת החשמל לתקופה 01/01/22 - 31/01/22:

קומה 09 מ.קיי.מדיהקינד סיסטמס ישראל בע"מ - 8 - 15129209(3x250)

סוג תעריף	סוג צריכה	קריאה קודמת	קריאה נוכחית	סה"כ צריכה בקוט"ש	מחיר לקוט"ש בא"ג	סה"כ לתשלום
		01/01/22	31/01/22			
777	פסגה	184,382.00	185,165.20	783.20	87.59	686.00 ₪
778	גבע	50,740.00	50,936.40	196.40	53.68	105.43 ₪
779	שפל	120,271.60	121,999.60	1,728.00	33.94	586.48 ₪

סה"כ לדייר:

פסגה	גבע	שפל	סה"כ	שיא ביקוש
783.20	196.40	1,728.00	2,707.60	22.43
₪ 686.00	₪ 105.43	₪ 586.48	₪ 1,377.92	

סה"כ צריכה

סה"כ לתשלום

211.60 ₪	תשלום קבוע	
47.18 ₪	תשלום עבור גודל חיבור בKVA (3x250)	
1,636.69 ₪	סה"כ לתשלום	לא כולל מע"מ

התפלגות חיוב בש"ח לפי תע"ז

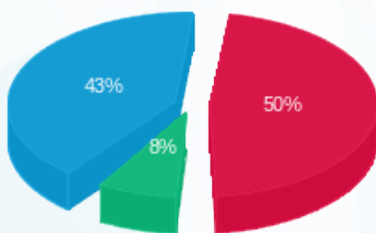

- פסגה (₪ 686.00) 50%
- גבע (₪ 105.43) 43%
- שפל (₪ 586.48) 8%

הסטוריית צריכה בקוט"ש

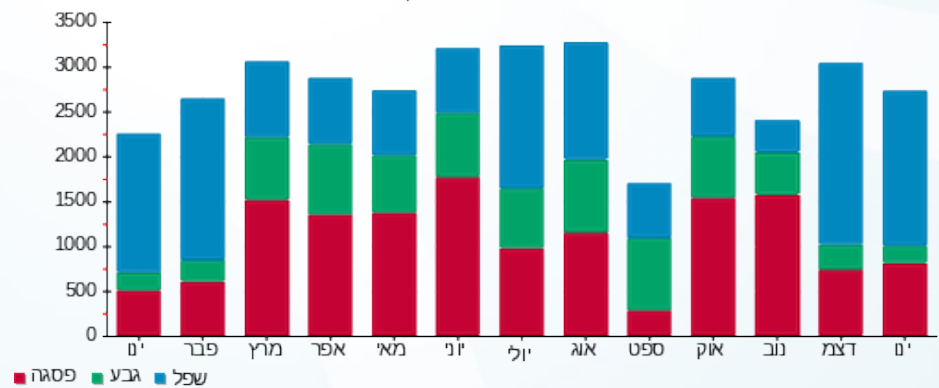

- פסגה
- גבע
- שפל





14/02/22

תאריך הפקה:

שם דייר: מס' 108 קומה 10 מ.קיי.מדיהקינד סיסטמס ישראל בע"מ

31/01/22

תאריך קריאה נוכחי:

שם אתר: מתחם שביר

01/01/22

תאריך קריאה קודמת:

לקוח/ה נכבד/ה, אנו מתכבדים להגיש את חישוב צריכת החשמל לתקופה 01/01/22 - 31/01/22:

קומה 10 מ.קיי.מדיהקינד סיסטמס ישראל בע"מ - 5 - 14154670(3x630)

סוג תעריף	סוג צריכה	קריאה קודמת	קריאה נוכחית	סה"כ צריכה בקוט"ש	מחיר לקוט"ש בא"ג	סה"כ לתשלום
פרטי חשבון עבור תאריכים:						
		01/01/22	31/01/22			
777	פסגה	1,330,076.80	1,342,484.80	12,408.00	87.59	10,868.17 ₪
778	גבע	661,275.20	667,404.80	6,129.60	53.68	3,290.37 ₪
779	שפל	2,336,229.60	2,382,887.20	46,657.60	33.94	15,835.59 ₪

סה"כ לדייר:

פסגה	גבע	שפל	סה"כ	שיא ביקוש
12,408.00	6,129.60	46,657.60	65,195.20	89.34
10,868.17 ₪	3,290.37 ₪	15,835.59 ₪	29,994.13 ₪	

סה"כ צריכה

סה"כ לתשלום

211.60 ₪	תשלום קבוע	
118.88 ₪	תשלום עבור גודל חיבור בKVA (3x630)	
30,324.61 ₪	סה"כ לתשלום	לא כולל מע"מ

התפלגות חיוב בש"ח לפי תע"ז

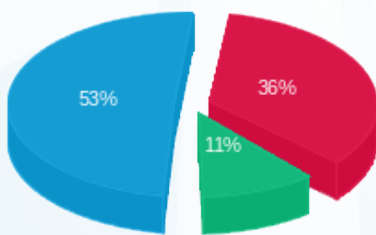

- פסגה (10,868.17 ₪) 53%
- גבע (3,290.37 ₪) 11%
- שפל (15,835.59 ₪) 36%

הסטוריית צריכה בקוט"ש

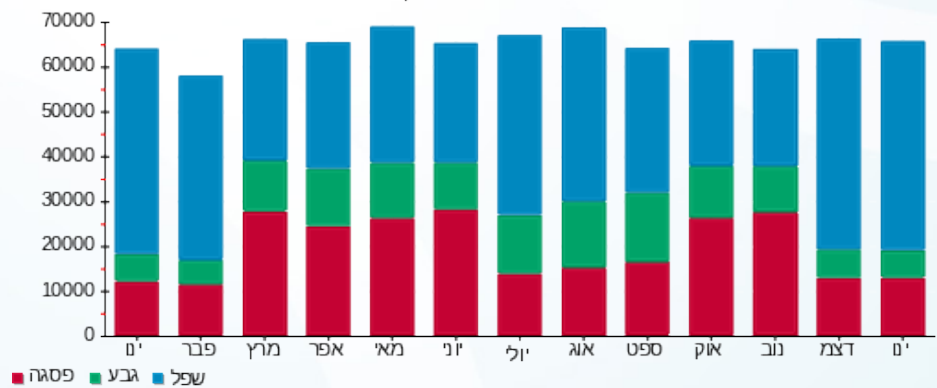



14/02/22

תאריך הפקה:

שם דייר: מס' 109 קומה 08 אוליגיים

31/01/22

תאריך קריאה נוכחית:

שם אתר: מתחם שביר

01/01/22

תאריך קריאה קודמת:

לקוח/ה נכבד/ה, אנו מתכבדים להגיש את חישוב צריכת החשמל לתקופה 01/01/22 - 31/01/22:

מס' 109 קומה 08 אוליגיים - 4 - (3x40)15129209

סוג תעריף	סוג צריכה	קריאה קודמת	קריאה נוכחית	סה"כ צריכה בקוט"ש	מחיר לקוט"ש בא"ג	סה"כ לתשלום
פרטי חשבון עבור תאריכים:						
777	פסגה	01/01/22	31/01/22	116.00	87.59	101.60 ₪
778	גבע	7,411.30	7,455.40	44.10	53.68	23.67 ₪
779	שפל	20,498.10	21,031.30	533.20	33.94	180.97 ₪

סה"כ לדייר:

פסגה	גבע	שפל	סה"כ	שיא ביקוש
116.00	44.10	533.20	693.30	7.17
101.60 ₪	23.67 ₪	180.97 ₪	306.25 ₪	

סה"כ צריכה

סה"כ לתשלום

211.60 ₪	תשלום קבוע	
7.55 ₪	תשלום עבור גודל חיבור בKVA (3x40)	
525.39 ₪	סה"כ לתשלום	לא כולל מע"מ

התפלגות חיוב בש"ח לפי תעו"ז

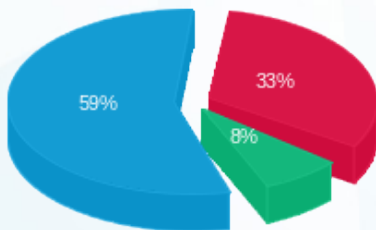

- פסגה (101.60 ₪) 59%
- גבע (23.67 ₪) 8%
- שפל (180.97 ₪) 33%

הסטוריית צריכה בקוט"ש

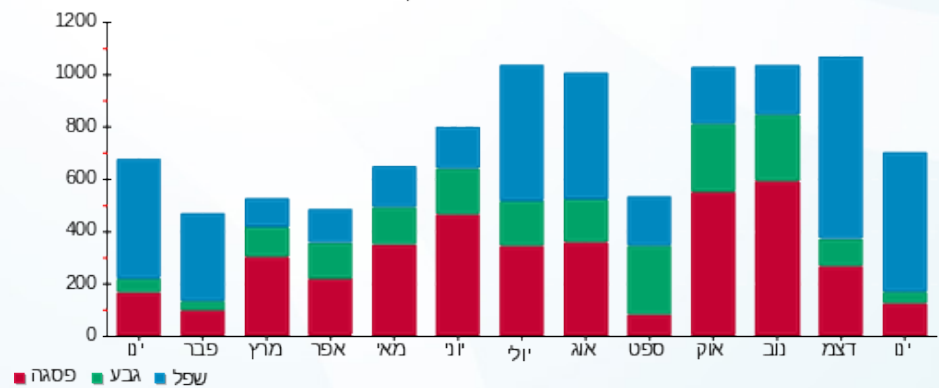



14/02/22

תאריך הפקדה:

שם דייר: מס' 110 קומה 08 דריו

31/01/22

תאריך קריאה נוכחית:

שם אתר: מתחם שביר

01/01/22

תאריך קריאה קודמת:

לקוח/ה נכבד/ה, אנו מתכבדים להגיש את חישוב צריכת החשמל לתקופה 01/01/22 - 31/01/22:

קומה 08 דריו - 3 - 15129209(3x63)

סוג תעריף	סוג צריכה	קריאה קודמת	קריאה נוכחית	סה"כ צריכה בקוט"ש	מחיר לקוט"ש בא"ג	סה"כ לתשלום
פרטי חשבון עבור תאריכים:						
777	פסגה	01/01/22	31/01/22	157.80	87.59	138.22 ₪
778	גבע	11,446.70	11,500.10	53.40	53.68	28.67 ₪
779	שפל	30,012.40	30,426.20	413.80	33.94	140.44 ₪

סה"כ לדייר:

פסגה	גבע	שפל	סה"כ	שיא ביקוש
157.80	53.40	413.80	625.00	10.48
138.22 ₪	28.67 ₪	140.44 ₪	307.33 ₪	

סה"כ צריכה

סה"כ לתשלום

211.60 ₪	תשלום קבוע	
11.89 ₪	תשלום עבור גודל חיבור בKVA (3x63)	
530.81 ₪	סה"כ לתשלום	לא כולל מע"מ

התפלגות חיוב בש"ח לפי תע"ז

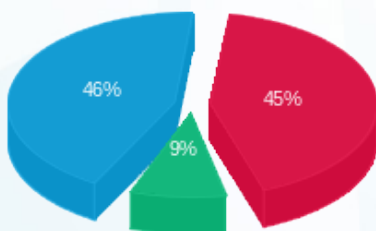

- פסגה (138.22 ₪) 45%
- גבע (28.67 ₪) 9%
- שפל (140.44 ₪) 45%

הסטוריית צריכה בקוט"ש

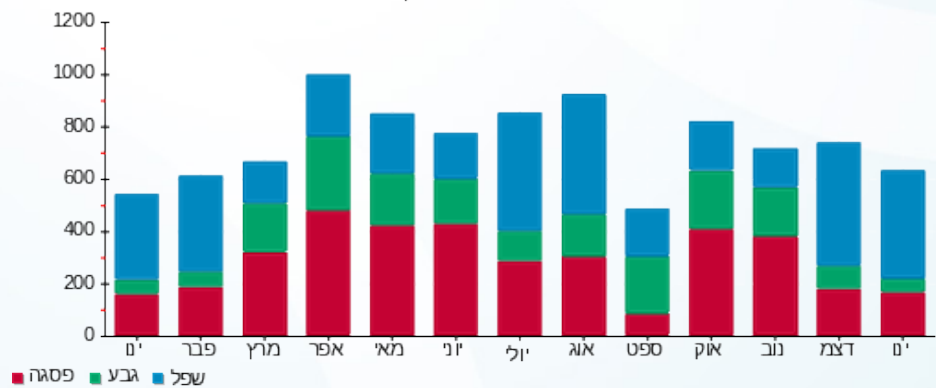

14/02/22 תאריך הפקה:
 31/01/22 תאריך קריאה נוכחית:
 01/01/22 תאריך קריאה קודמת:

שם דייר: מס' 112 רמי שבירו - בדק
 שם אתר: מתחם שבירו

לקוח/ה נכבד/ה, אנו מתכבדים להגיש את חישוב צריכת החשמל לתקופה 01/01/22 - 31/01/22:

מס' 112 רמי שבירו - בדק - 11 - 13080895(3x88)

סוג תעריף	סוג צריכה	קריאה קודמת	קריאה נוכחית	סה"כ צריכה בקוט"ש	מחיר לקוט"ש בא"ג	סה"כ לתשלום
פרטי חשבון עבור תאריכים:						
777	פסגה	01/01/22	31/01/22	315.60	87.59	276.43 ₪
778	גבע	12,319.00	12,347.60	28.60	53.68	15.35 ₪
779	שפל	37,360.00	38,304.00	944.00	33.94	320.39 ₪

סה"כ לדייר:

פסגה	גבע	שפל	סה"כ	שיא ביקוש
315.60	28.60	944.00	1,288.20	11.97
276.43 ₪	15.35 ₪	320.39 ₪	612.18 ₪	

סה"כ צריכה
 סה"כ לתשלום

211.60 ₪	תשלום קבוע	
16.61 ₪	תשלום עבור גודל חיבור בKVA (3x88)	
840.39 ₪	סה"כ לתשלום	לא כולל מע"מ

התפלגות חיוב בש"ח לפי תע"ז

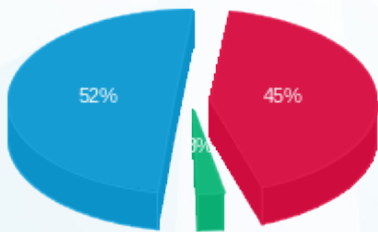

■ פסגה (276.43 ₪)
 ■ גבע (15.35 ₪)
 ■ שפל (320.39 ₪)

הסטוריית צריכה בקוט"ש

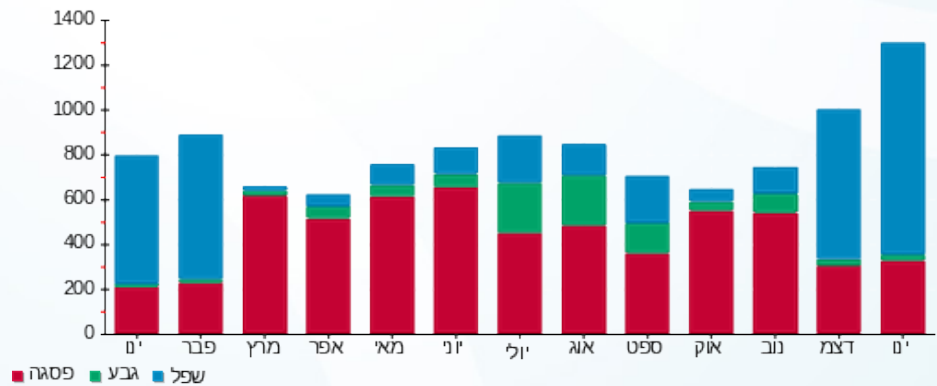

■ פסגה ■ גבע ■ שפל



14/02/22 תאריך הפקה:
 31/01/22 תאריך קריאה נוכחית:
 01/01/22 תאריך קריאה קודמת:

שם דייר: מס' 113 תילתן שוק אוכל
 שם אתר: מתחם שביר

לקוח/ה נכבד/ה, אנו מתכבדים להגיש את חישוב צריכת החשמל לתקופה 01/01/22 - 31/01/22:

מס' 113 תילתן שוק אוכל - 3 - 15091578(3x25)

סה"כ לתשלום	מחיר לקוט"ש בא"ג	סה"כ צריכה בקוט"ש	קריאה נוכחית	קריאה קודמת	סוג צריכה	סוג תעריף
			31/01/22	01/01/22		פרטי חשבון עבור תאריכים:
₪ 326.27	87.59	372.50	13,241.60	12,869.10	פסגה	777
₪ 51.85	53.68	96.60	4,803.00	4,706.40	גבע	778
₪ 355.66	33.94	1,047.90	12,153.80	11,105.90	שפל	779

סה"כ לדייר:

שיא ביקוש	סה"כ	שפל	גבע	פסגה
8.45	1,517.00	1,047.90	96.60	372.50
	₪ 733.78	₪ 355.66	₪ 51.85	₪ 326.27

סה"כ צריכה
 סה"כ לתשלום

₪ 211.60	תשלום קבוע	
₪ 4.72	תשלום עבור גודל חיבור בKVA (3x25)	
₪ 950.10	סה"כ לתשלום	לא כולל מע"מ

התפלגות חיוב בש"ח לפי תעו"ז

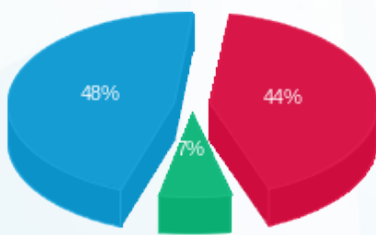

■ פסגה (₪ 326.27)
 ■ גבע (₪ 51.85)
 ■ שפל (₪ 355.66)

הסטוריית צריכה בקוט"ש

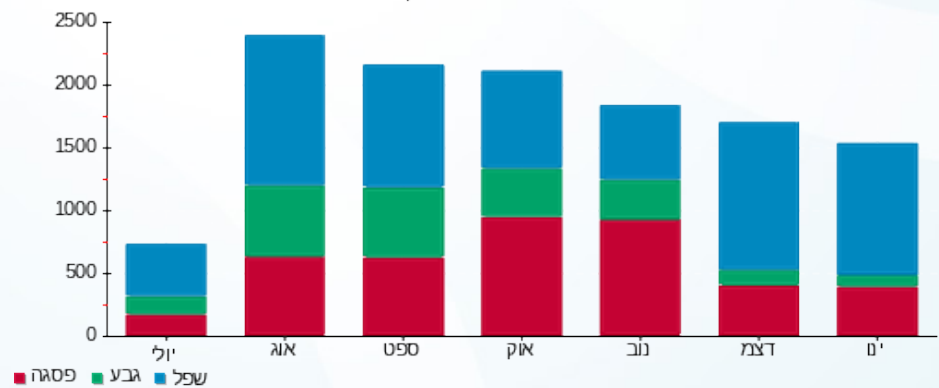

■ פסגה ■ גבע ■ שפל





14/02/22 תאריך הפקה:
 31/01/22 תאריך קריאה נוכחית:
 01/01/22 תאריך קריאה קודמת:

שם דייר: מס' 114 ארקוסטיל יריד נכס 106
 שם אתר: מתחם שביר

לקוח/ה נכבד/ה, אנו מתכבדים להגיש את חישוב צריכת החשמל לתקופה 01/01/22 - 31/01/22:

מס' 114 ארקוסטיל יריד נכס 106 - 1 - 13170742(3x63)

סוג תעריף	סוג צריכה	קריאה קודמת	קריאה נוכחית	סה"כ צריכה בקוט"ש	מחיר לקוט"ש בא"ג	סה"כ לתשלום
פרטי חשבון עבור תאריכים:						
777	פסגה	01/01/22	31/01/22	353.20	87.59	309.37 ₪
778	גבע	27,088.10	27,112.60	24.50	53.68	13.15 ₪
779	שפל	36,819.80	37,476.70	656.90	33.94	222.95 ₪

סה"כ לדייר:

פסגה	גבע	שפל	סה"כ	שיא ביקוש
353.20	24.50	656.90	1,034.60	9.09
₪ 309.37	₪ 13.15	₪ 222.95	₪ 545.47	

סה"כ צריכה
 סה"כ לתשלום

211.60 ₪	תשלום קבוע	
11.89 ₪	תשלום עבור גודל חיבור בKVA (3x63)	
768.96 ₪	סה"כ לתשלום	לא כולל מע"מ

התפלגות חיוב בש"ח לפי תע"ז

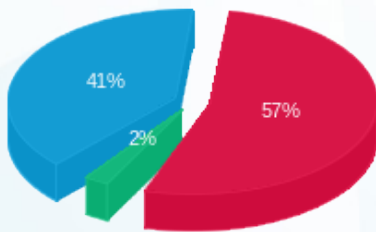

■ פסגה (₪ 309.37)
 ■ גבע (₪ 13.15)
 ■ שפל (₪ 222.95)

הסטוריית צריכה בקוט"ש

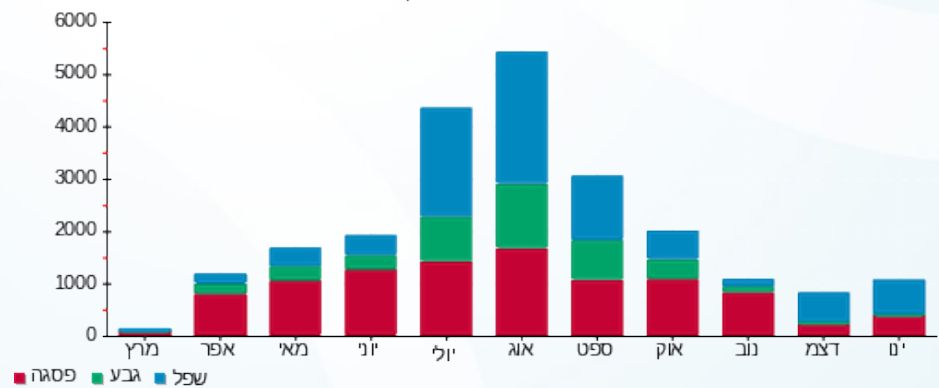



14/02/22 תאריך הפקה:
 31/01/22 תאריך קריאה נוכחית:
 01/01/22 תאריך קריאה קודמת:

שם דייר: מס' 115 קידי סטאר נכס 111
 שם אתר: מתחם שביר

לקוח/ה נכבד/ה, אנו מתכבדים להגיש את חישוב צריכת החשמל לתקופה 01/01/22 - 31/01/22:

מס' 115 קידי סטאר נכס 111 - 7 - 15129238 (3x40)

סה"כ לתשלום	מחיר לקוט"ש בא"ג	סה"כ צריכה בקוט"ש	קריאה נוכחית	קריאה קודמת	סוג צריכה	סוג תעריף
			31/01/22	01/01/22		פרטי חשבון עבור תאריכים:
242.45 ₪	87.59	276.80	20,491.10	20,214.30	פסגה	777
36.23 ₪	53.68	67.50	7,996.60	7,929.10	גבע	778
212.13 ₪	33.94	625.00	26,012.90	25,387.90	שפל	779

סה"כ לדייר:

שיא ביקוש	סה"כ	שפל	גבע	פסגה
2.10	969.30	625.00	67.50	276.80
	490.81 ₪	212.13 ₪	36.23 ₪	242.45 ₪

סה"כ צריכה
 סה"כ לתשלום

211.60 ₪	תשלום קבוע	
7.55 ₪	תשלום עבור גודל חיבור בKVA (3x40)	
709.96 ₪	סה"כ לתשלום	לא כולל מע"מ

התפלגות חיוב בש"ח לפי תעו"ז

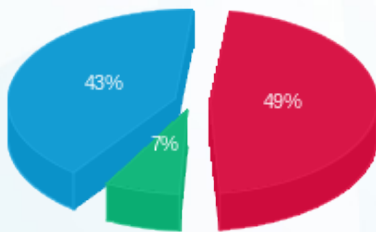

פסגה (242.45 ₪)
 גבע (36.23 ₪)
 שפל (212.13 ₪)

הסטוריית צריכה בקוט"ש

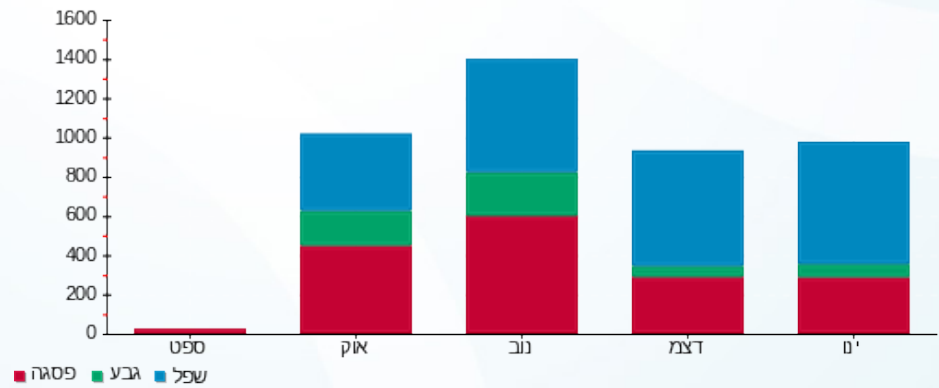



14/02/22 תאריך הפקה:
 31/01/22 תאריך קריאה נוכחית:
 01/01/22 תאריך קריאה קודמת:

שם דייר: צ'ילר 2
 שם אתר: מתחם שביר

לקוח/ה נכבד/ה, אנו מתכבדים להגיש את חישוב צריכת החשמל לתקופה 01/01/22 - 31/01/22:

14154670 - 3

סוג תעריף	סוג צריכה	קריאה קודמת	קריאה נוכחית	סה"כ צריכה בקוט"ש	מחיר לקוט"ש בא"ג	סה"כ לתשלום
		01/01/22	31/01/22			
777	פסגה	2,477,001.60	2,483,625.60	6,624.00	87.59	5,801.96 ₪
778	גבע	1,095,120.00	1,097,596.80	2,476.80	53.68	1,329.55 ₪
779	שפל	2,628,468.00	2,651,220.00	22,752.00	33.94	7,722.03 ₪

סה"כ לדייר:

פסגה	גבע	שפל	סה"כ	שיא ביקוש
6,624.00	2,476.80	22,752.00	31,852.80	217.94
5,801.96 ₪	1,329.55 ₪	7,722.03 ₪	14,853.54 ₪	

סה"כ צריכה
 סה"כ לתשלום

0.00 ₪	תשלום קבוע	
14,853.54 ₪	סה"כ לתשלום	לא כולל מע"מ

התפלגות חיוב בש"ח לפי תעו"ז

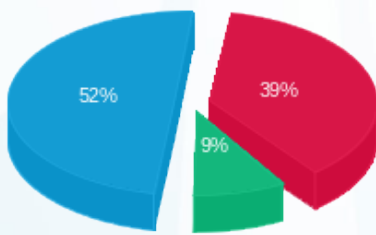

פסגה (5,801.96 ₪) 52%
 גבע (1,329.55 ₪) 39%
 שפל (7,722.03 ₪) 9%

הסטוריית צריכה בקוט"ש

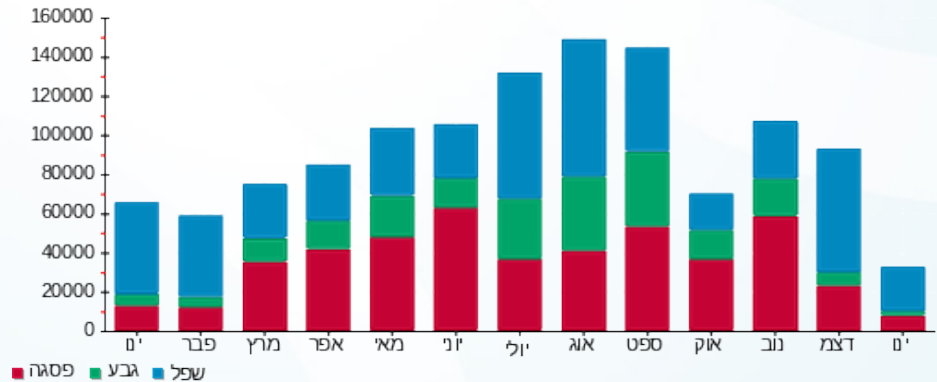



14/02/22 תאריך הפקה:
 31/01/22 תאריך קריאה נוכחית:
 01/01/22 תאריך קריאה קודמת:

שם דייר: צ'ילר 3
 שם אתר: מתחם שביר

לקוח/ה נכבד/ה, אנו מתכבדים להגיש את חישוב צריכת החשמל לתקופה 01/01/22 - 31/01/22:

14154670 - 4

סוג תעריף	סוג צריכה	קריאה קודמת	קריאה נוכחית	סה"כ צריכה בקוט"ש	מחיר לקוט"ש בא"ג	סה"כ לתשלום
		01/01/22	31/01/22	פרטי חשבון עבור תאריכים:		
777	פסגה	1,748,217.60	1,756,980.00	8,762.40	87.59	7,674.99 ₪
778	גבע	659,484.00	662,911.20	3,427.20	53.68	1,839.72 ₪
779	שפל	1,029,628.80	1,058,860.80	29,232.00	33.94	9,921.34 ₪

סה"כ לדייר:

פסגה	גבע	שפל	סה"כ	שיא ביקוש
8,762.40	3,427.20	29,232.00	41,421.60	193.61
7,674.99 ₪	1,839.72 ₪	9,921.34 ₪	19,436.05 ₪	

סה"כ צריכה
 סה"כ לתשלום

0.00 ₪	תשלום קבוע	
19,436.05 ₪	סה"כ לתשלום	לא כולל מע"מ

התפלגות חיוב בש"ח לפי תעו"ז

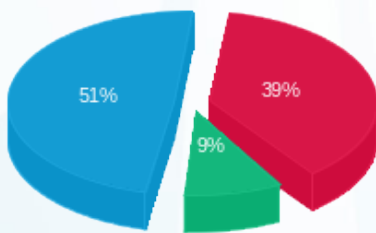

פסגה (7,674.99 ₪) 51%
 גבע (1,839.72 ₪) 9%
 שפל (9,921.34 ₪) 39%

הסטוריית צריכה בקוט"ש

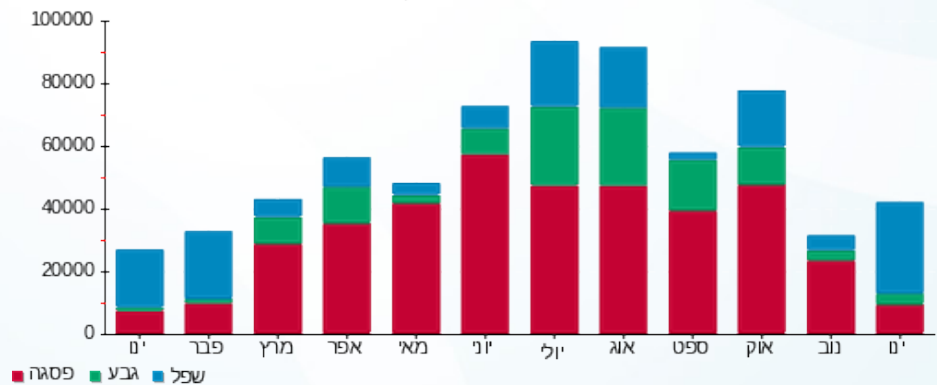



14/02/22

תאריך הפקה:

שם דייר: צ'ילר קניון גג AB

31/01/22

תאריך קריאה נוכחית:

שם אתר: מתחם שביר

01/01/22

תאריך קריאה קודמת:

לקוח/ה נכבד/ה, אנו מתכבדים להגיש את חישוב צריכת החשמל לתקופה 01/01/22 - 31/01/22:

צילר קניון גג 7 - 13044087 AB

סוג תעריף	סוג צריכה	קריאה קודמת	קריאה נוכחית	סה"כ צריכה בקוט"ש	מחיר לקוט"ש בא"ג	סה"כ לתשלום
		01/01/22	31/01/22			
777	פסגה	682,540.00	684,163.60	1,623.60	87.59	1,422.11 ₪
778	גבע	308,082.80	308,506.00	423.20	53.68	227.17 ₪
779	שפל	426,266.00	430,301.60	4,035.60	33.94	1,369.68 ₪

סה"כ לדייר:

פסגה	גבע	שפל	סה"כ	שיא ביקוש
1,623.60	423.20	4,035.60	6,082.40	47.94
1,422.11 ₪	227.17 ₪	1,369.68 ₪	3,018.97 ₪	

סה"כ צריכה

סה"כ לתשלום

0.00 ₪	תשלום קבוע	
3,018.97 ₪	סה"כ לתשלום	לא כולל מע"מ

התפלגות חיוב בש"ח לפי תעו"ז

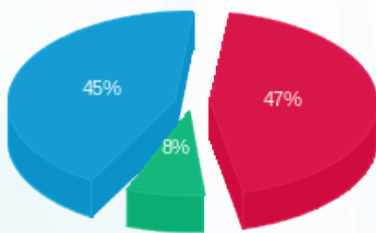

- פסגה (1,422.11 ₪) 45%
- גבע (227.17 ₪) 8%
- שפל (1,369.68 ₪) 47%

הסטוריית צריכה בקוט"ש

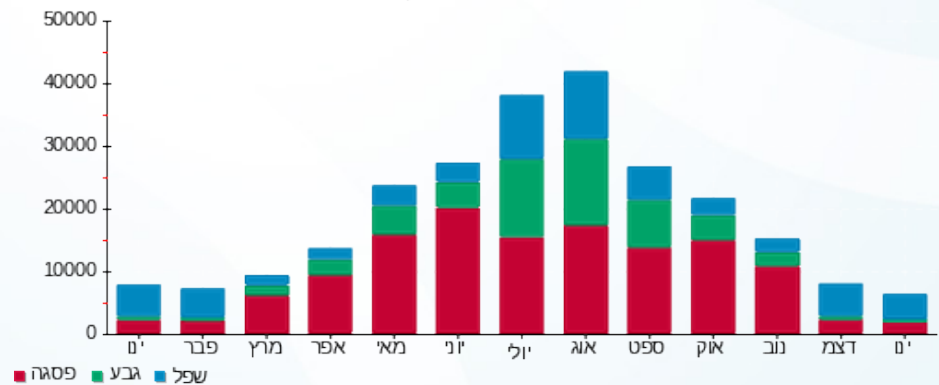



14/02/22 תאריך הפקה:
 31/01/22 תאריך קריאה נוכחית:
 01/01/22 תאריך קריאה קודמת:

שם דייר: צ'ילר קניון גג AB (מתחת למאזן)
 שם אתר: מתחם שבירו

לקוח/ה נכבד/ה, אנו מתכבדים להגיש את חישוב צריכת החשמל לתקופה 01/01/22 - 31/01/22:

צילר קניון גג AB (מתחת למאזן) - 7 - 13044087

סוג תעריף	סוג צריכה	קריאה קודמת	קריאה נוכחית	סה"כ צריכה בקוט"ש	מחיר לקוט"ש בא"ג	סה"כ לתשלום
			31/01/22	01/01/22	פרטי חשבון עבור תאריכים:	
777	פסגה	682,540.00	684,163.60	1,623.60	87.59	1,422.11 ₪
778	גבע	308,082.80	308,506.00	423.20	53.68	227.17 ₪
779	שפל	426,266.00	430,301.60	4,035.60	33.94	1,369.68 ₪

סה"כ לדייר:

פסגה	גבע	שפל	סה"כ	שיא ביקוש
1,623.60	423.20	4,035.60	6,082.40	47.94
1,422.11 ₪	227.17 ₪	1,369.68 ₪	3,018.97 ₪	

סה"כ צריכה
 סה"כ לתשלום

0.00 ₪	תשלום קבוע	
3,018.97 ₪	סה"כ לתשלום	לא כולל מע"מ

התפלגות חיוב בש"ח לפי תעו"ז

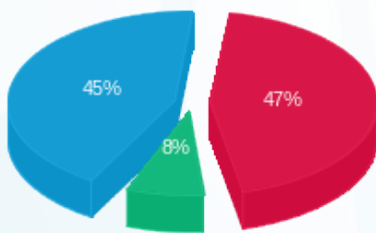

פסגה (1,422.11 ₪) 45%
 גבע (227.17 ₪) 8%
 שפל (1,369.68 ₪) 47%

הסטוריית צריכה בקוט"ש

