



14/02/22

תאריך הפקה:

שם דייר: בניין 11 אפריקה ישראל (איירוסקאוט לשעבר)

31/01/22

תאריך קריאה נוכחית:

שם אתר: אפריקה ישראל פארק המדע בניין 11

01/01/22

תאריך קריאה קודמת:

לקוח/ה נכבד/ה, אנו מתכבדים להגיש את חישוב צריכת החשמל לתקופה 01/01/22 - 31/01/22:

בניין 11 אפריקה ישראל - 4 - 14086112(0x0)

סוג תעריף	סוג צריכה	קריאה קודמת	קריאה נוכחית	סה"כ צריכה בקוט"ש	מחיר לקוט"ש בא"ג	סה"כ לתשלום
פרטי חשבון עבור תאריכים:						
777	פסגה	01/01/22	31/01/22	0.00	87.59	0.00 ₪
778	גבע	124.00	124.00	0.00	53.68	0.00 ₪
779	שפל	253.40	253.40	0.00	33.94	0.00 ₪

סה"כ לדייר:

פסגה	גבע	שפל	סה"כ	שיא ביקוש
0.00	0.00	0.00	0.00	
0.00 ₪	0.00 ₪	0.00 ₪	0.00 ₪	

סה"כ צריכה

סה"כ לתשלום

211.60 ₪	תשלום קבוע	
0.00 ₪	תשלום עבור גודל חיבור בKVA (0x0)	
211.60 ₪	סה"כ לתשלום	לא כולל מע"מ



M4U SQL 1 280041





14/02/22 תאריך הפקה:
 31/01/22 תאריך קריאה נוכחית:
 01/01/22 תאריך קריאה קודמת:

שם דייר: בניין 11 אפריקה ישראל (אמנדו לשעבר)
 שם אתר: אפריקה ישראל פארק המדע בניין 11

לקוח/ה נכבד/ה, אנו מתכבדים להגיש את חישוב צריכת החשמל לתקופה 01/01/22 - 31/01/22:

בניין 11 אפריקה ישראל - 8 - (3x63)81036489

סוג תעריף	סוג צריכה	קריאה קודמת	קריאה נוכחית	סה"כ צריכה בקוט"ש	מחיר לקוט"ש בא"ג	סה"כ לתשלום
פרטי חשבון עבור תאריכים:						
777	פסגה	01/01/22	31/01/22	0.00	87.59	0.00 ₪
778	גבע	140.60	140.60	0.00	53.68	0.00 ₪
779	שפל	472.50	472.50	0.00	33.94	0.00 ₪

סה"כ לדייר:

פסגה	גבע	שפל	סה"כ	שיא ביקוש
0.00	0.00	0.00	0.00	
0.00 ₪	0.00 ₪	0.00 ₪	0.00 ₪	

סה"כ צריכה

סה"כ לתשלום

211.60 ₪	תשלום קבוע	
11.89 ₪	תשלום עבור גודל חיבור ב-KVA (3x63)	
223.49 ₪	סה"כ לתשלום	לא כולל מע"מ



M4U SQL 1 301772



14/02/22 תאריך הפקה:
 31/01/22 תאריך קריאה נוכחית:
 01/01/22 תאריך קריאה קודמת:

שם דייר: בנין 11 אפריקה ישראל (קונדויט מזרח לשעבר)
שם אתר: אפריקה ישראל פארק המדע בנין 11

לקוח/ה נכבד/ה, אנו מתכבדים להגיש את חישוב צריכת החשמל לתקופה 01/01/22 - 31/01/22:

בנין 11 אפריקה ישראל - 1 - 14086112(0x0)

סוג תעריף	סוג צריכה	קריאה קודמת	קריאה נוכחית	סה"כ צריכה בקוט"ש	מחיר לקוט"ש בא"ג	סה"כ לתשלום
פרטי חשבון עבור תאריכים:						
777	פסגה	01/01/22	31/01/22	0.00	87.59	0.00 ₪
778	גבע	15.60	15.60	0.00	53.68	0.00 ₪
779	שפל	47.10	47.10	0.00	33.94	0.00 ₪

סה"כ לדייר:

פסגה	גבע	שפל	סה"כ	שיא ביקוש
0.00	0.00	0.00	0.00	
0.00 ₪	0.00 ₪	0.00 ₪	0.00 ₪	

סה"כ צריכה
סה"כ לתשלום

211.60 ₪	תשלום קבוע	
0.00 ₪	תשלום עבור גודל חיבור KVA ב(0x0)	
211.60 ₪	סה"כ לתשלום	לא כולל מע"מ



M4U SQL 1 280044

התפלגות חיוב בש"ח לפי תעו"ז

פסגה (0.00 ₪)
 גבע (0.00 ₪)
 שפל (0.00 ₪)

הסטוריית צריכה בקוט"ש

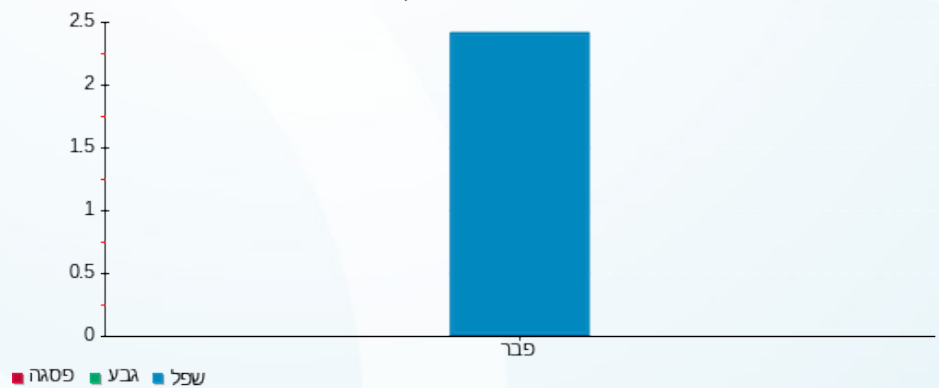



14/02/22 תאריך הפקה:
 31/01/22 תאריך קריאה נוכחית:
 01/01/22 תאריך קריאה קודמת:

שם דייר: בניין 11 לוח חניון עליון
 שם אתר: אפריקה ישראל פארק המדע בניין 11

לקוח/ה נכבד/ה, אנו מתכבדים להגיש את חישוב צריכת החשמל לתקופה 01/01/22 - 31/01/22:

בניין 11 לוח חניון עליון - 7 - 81036489(0x0)

סה"כ לתשלום	מחיר לקוט"ש בא"ג	סה"כ צריכה בקוט"ש	קריאה נוכחית	קריאה קודמת	סוג צריכה	סוג תעריף
			31/01/22	01/01/22	פרטי חשבון עבור תאריכים:	
₪ 428.93	87.59	489.70	67,037.60	66,547.90	פסגה	777
₪ 54.86	53.68	102.20	40,041.40	39,939.20	גבע	778
₪ 365.64	33.94	1,077.30	134,771.80	133,694.50	שפל	779

סה"כ לדייר:

שיא ביקוש	סה"כ	שפל	גבע	פסגה
4.30	1,669.20	1,077.30	102.20	489.70
	₪ 849.42	₪ 365.64	₪ 54.86	₪ 428.93

סה"כ צריכה
 סה"כ לתשלום

₪ 211.60	תשלום קבוע	
₪ 0.00	תשלום עבור גודל חיבור בKVA (0x0)	
₪ 1,061.02	סה"כ לתשלום	לא כולל מע"מ



M4U SQL 1 269474

התפלגות חיוב בש"ח לפי תעו"ז

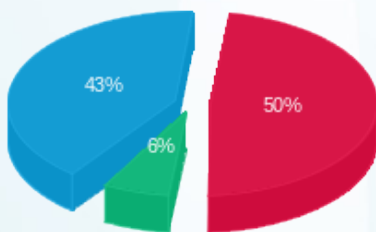

פסגה (₪ 428.93) ■
 גבע (₪ 54.86) ■
 שפל (₪ 365.64) ■

הסטוריית צריכה בקוט"ש

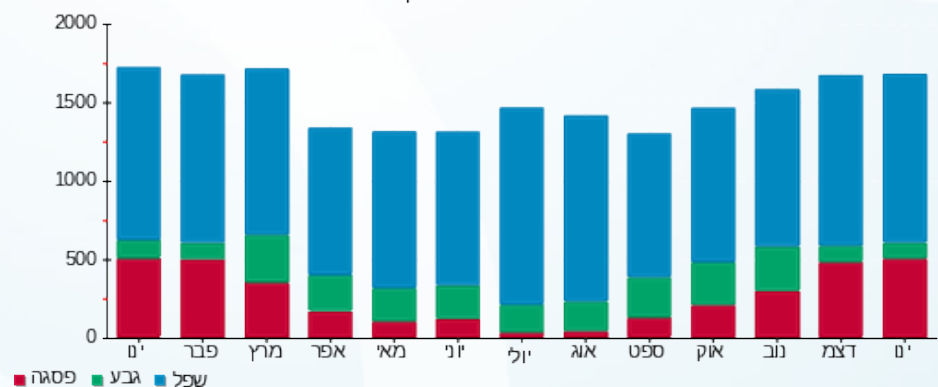



14/02/22 תאריך הפקדה:
 31/01/22 תאריך קריאה נוכחית:
 01/01/22 תאריך קריאה קודמת:

שם דייר: בניין 11 לוח חניון עליון
 שם אתר: אפריקה ישראל פארק המדע בניין 11

לקוח/ה נכבד/ה, אנו מתכבדים להגיש את חישוב צריכת החשמל לתקופה 01/01/22 - 31/01/22:

בניין 11 לוח חניון עליון - 3 - 81037048(0x0)

סוג תעריף	סוג צריכה	קריאה קודמת	קריאה נוכחית	סה"כ צריכה בקוט"ש	מחיר לקוט"ש בא"ג	סה"כ לתשלום
		01/01/22	31/01/22			
777	פסגה	175,875.40	177,047.80	1,172.40	87.59	1,026.91 ₪
778	גבע	88,794.90	89,373.70	578.80	53.68	310.70 ₪
779	שפל	275,140.60	279,535.40	4,394.80	33.94	1,491.60 ₪

סה"כ לדייר:

פסגה	גבע	שפל	סה"כ	שיא ביקוש
1,172.40	578.80	4,394.80	6,146.00	8.50
1,026.91 ₪	310.70 ₪	1,491.60 ₪	2,829.20 ₪	

סה"כ צריכה

סה"כ לתשלום

211.60 ₪	תשלום קבוע	
0.00 ₪	תשלום עבור גודל חיבור בKVA (0x0)	
3,040.80 ₪	סה"כ לתשלום	לא כולל מע"מ



M4U SQL 1 269483

התפלגות חיוב בש"ח לפי תעו"ז

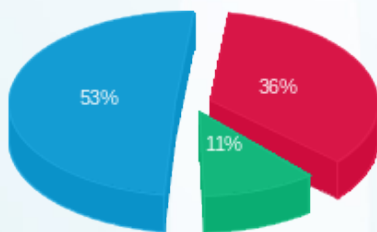

פסגה (1,026.91 ₪) 53%
 גבע (310.70 ₪) 11%
 שפל (1,491.60 ₪) 36%

הסטוריית צריכה בקוט"ש

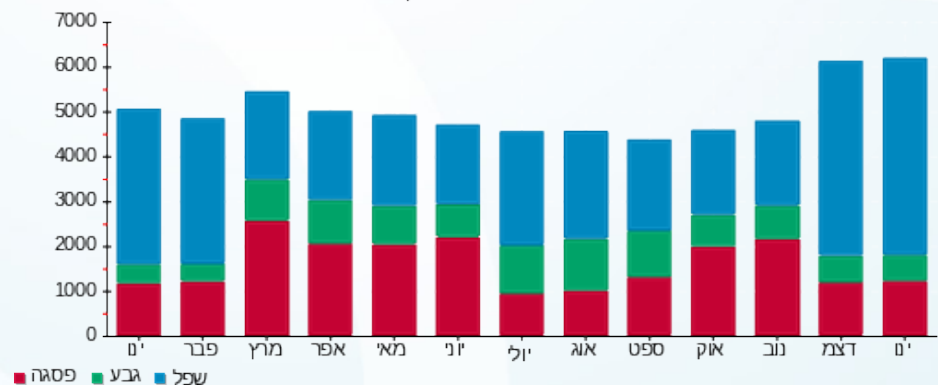



14/02/22 תאריך הפקדה:
 31/01/22 תאריך קריאה נוכחית:
 01/01/22 תאריך קריאה קודמת:

שם דייר: בניין 11 לוח חניון תחתון
 שם אתר: אפריקה ישראל פארק המדע בניין 11

לקוח/ה נכבד/ה, אנו מתכבדים להגיש את חישוב צריכת החשמל לתקופה 01/01/22 - 31/01/22:

בניין 11 לוח חניון תחתון - 5 - 81036489(0x0)

סוג תעריף	סוג צריכה	קריאה קודמת	קריאה נוכחית	סה"כ צריכה בקוט"ש	מחיר לקוט"ש בא"ג	סה"כ לתשלום
		01/01/22	31/01/22			
777	פסגה	79,272.80	79,752.00	479.20	87.59	419.73 ₪
778	גבע	31,284.10	31,516.00	231.90	53.68	124.48 ₪
779	שפל	57,939.80	59,059.10	1,119.30	33.94	379.89 ₪

סה"כ לדייר:

פסגה	גבע	שפל	סה"כ	שיא ביקוש
479.20	231.90	1,119.30	1,830.40	5.90
419.73 ₪	124.48 ₪	379.89 ₪	924.11 ₪	

סה"כ צריכה
 סה"כ לתשלום

211.60 ₪	תשלום קבוע	
0.00 ₪	תשלום עבור גודל חיבור בKVA (0x0)	
1,135.71 ₪	סה"כ לתשלום	לא כולל מע"מ



M4U SQL 1 269475

התפלגות חיוב בש"ח לפי תעו"ז

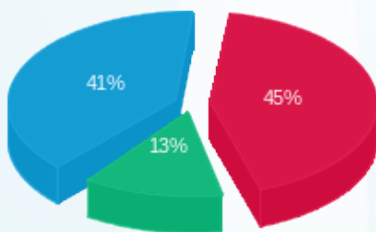

פסגה (419.73 ₪) 45%
 גבע (124.48 ₪) 13%
 שפל (379.89 ₪) 41%

הסטוריית צריכה בקוט"ש

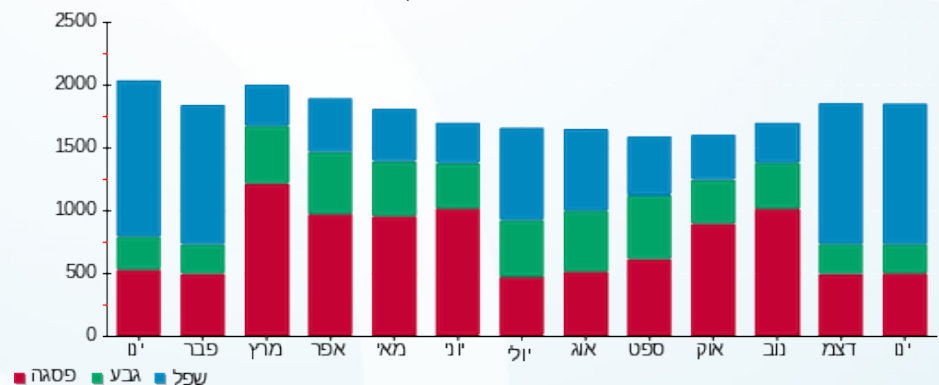



14/02/22 תאריך הפקה:
 31/01/22 תאריך קריאה נוכחית:
 01/01/22 תאריך קריאה קודמת:

שם דייר: בניין 11 לוח חניון תחתון
 שם אתר: אפריקה ישראל פארק המדע בניין 11

לקוח/ה נכבד/ה, אנו מתכבדים להגיש את חישוב צריכת החשמל לתקופה 01/01/22 - 31/01/22:

בניין 11 לוח חניון תחתון - 4 - 81037048(0x0)

סוג תעריף	סוג צריכה	קריאה קודמת	קריאה נוכחית	סה"כ צריכה בקוט"ש	מחיר לקוט"ש בא"ג	סה"כ לתשלום
פרטי חשבון עבור תאריכים:						
777	פסגה	01/01/22	31/01/22	1,249.60	87.59	1,094.52 ₪
778	גבע	72,084.10	72,559.20	475.10	53.68	255.03 ₪
779	שפל	209,647.00	213,602.20	3,955.20	33.94	1,342.39 ₪

סה"כ לדייר:

פסגה	גבע	שפל	סה"כ	שיא ביקוש
1,249.60	475.10	3,955.20	5,679.90	9.40
1,094.52 ₪	255.03 ₪	1,342.39 ₪	2,691.95 ₪	

סה"כ צריכה
 סה"כ לתשלום

211.60 ₪	תשלום קבוע	
0.00 ₪	תשלום עבור גודל חיבור בKVA (0x0)	
2,903.55 ₪	סה"כ לתשלום	לא כולל מע"מ

התפלגות חיוב בש"ח לפי תעו"ז

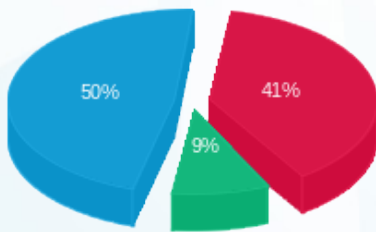

■ פסגה (1,094.52 ₪)
 ■ גבע (255.03 ₪)
 ■ שפל (1,342.39 ₪)

הסטוריית צריכה בקוט"ש

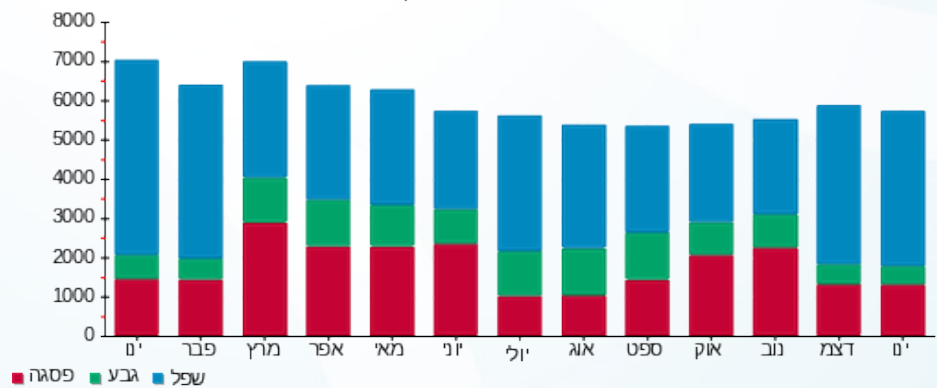

■ פסגה ■ גבע ■ שפל





14/02/22 תאריך הפקדה:
 31/01/22 תאריך קריאה נוכחית:
 01/01/22 תאריך קריאה קודמת:

שם דייר: בניין 11 לוח פיתוח
 שם אתר: אפריקה ישראל פארק המדע בניין 11

לקוח/ה נכבד/ה, אנו מתכבדים להגיש את חישוב צריכת החשמל לתקופה 01/01/22 - 31/01/22:

בניין 11 לוח פיתוח - 6 - 81036489(0x0)

סוג תעריף	סוג צריכה	קריאה קודמת	קריאה נוכחית	סה"כ צריכה בקוט"ש	מחיר לקוט"ש בא"ג	סה"כ לתשלום
			01/01/22	31/01/22		
777	פסגה	84,136.80	84,347.00	210.20	87.59	184.11 ₪
778	גבע	37,206.50	37,360.10	153.60	53.68	82.45 ₪
779	שפל	97,157.60	98,202.30	1,044.70	33.94	354.57 ₪

סה"כ לדייר:

פסגה	גבע	שפל	סה"כ	שיא ביקוש
210.20	153.60	1,044.70	1,408.50	5.20
184.11 ₪	82.45 ₪	354.57 ₪	621.14 ₪	

סה"כ צריכה
 סה"כ לתשלום

211.60 ₪	תשלום קבוע	
0.00 ₪	תשלום עבור גודל חיבור בKVA (0x0)	
832.74 ₪	סה"כ לתשלום	לא כולל מע"מ



M4U SQL 1 269473

התפלגות חיוב בש"ח לפי תעו"ז

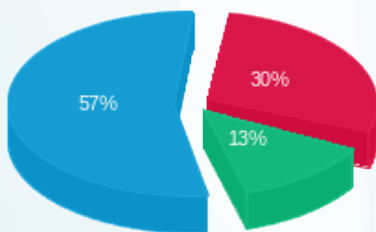

פסגה (184.11 ₪) ■
 גבע (82.45 ₪) ■
 שפל (354.57 ₪) ■

הסטוריית צריכה בקוט"ש

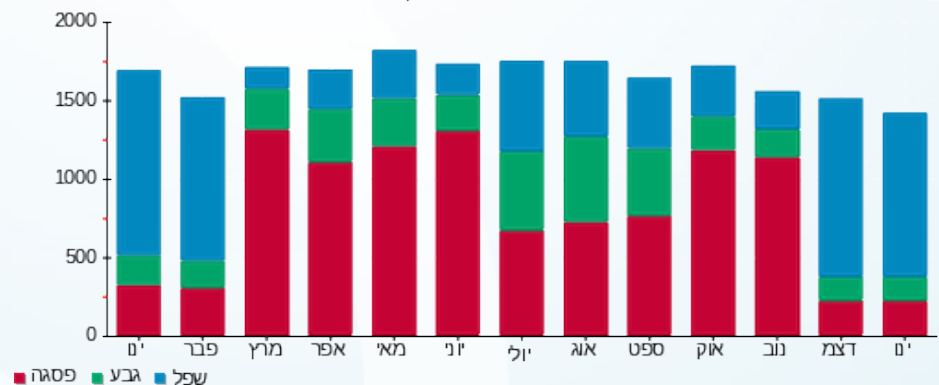



14/02/22 תאריך הפקה:
 31/01/22 תאריך קריאה נוכחית:
 01/01/22 תאריך קריאה קודמת:

שם דייר: בניין 11 מיזוג אוויר
שם אתר: אפריקה ישראל פארק המדע בניין 11

לקוח/ה נכבד/ה, אנו מתכבדים להגיש את חישוב צריכת החשמל לתקופה 01/01/22 - 31/01/22:

בניין 11 צילר 3 - 2 - 81036489(0x0)

סוג תעריף	סוג צריכה	קריאה קודמת	קריאה נוכחית	סה"כ צריכה בקוט"ש	מחיר לקוט"ש בא"ג	סה"כ לתשלום
פרטי חשבון עבור תאריכים:			31/01/22	01/01/22		
777	פסגה	540,537.00	542,185.20	1,648.20	87.59	1,443.66 ₪
778	גבע	193,037.40	193,840.20	802.80	53.68	430.94 ₪
779	שפל	369,053.40	375,082.80	6,029.40	33.94	2,046.38 ₪

בניין 11 צילר 4 - 3 - 81036489(0x0)

סוג תעריף	סוג צריכה	קריאה קודמת	קריאה נוכחית	סה"כ צריכה בקוט"ש	מחיר לקוט"ש בא"ג	סה"כ לתשלום
פרטי חשבון עבור תאריכים:			31/01/22	01/01/22		
777	פסגה	679,848.60	681,471.60	1,623.00	87.59	1,421.59 ₪
778	גבע	252,449.40	253,201.80	752.40	53.68	403.89 ₪
779	שפל	428,730.60	434,707.20	5,976.60	33.94	2,028.46 ₪

בניין 11 לוח מיזוג אוויר בנג - 4 - 81036489(0x0)

סוג תעריף	סוג צריכה	קריאה קודמת	קריאה נוכחית	סה"כ צריכה בקוט"ש	מחיר לקוט"ש בא"ג	סה"כ לתשלום
פרטי חשבון עבור תאריכים:			31/01/22	01/01/22		
777	פסגה	503,130.80	505,140.40	2,009.60	87.59	1,760.21 ₪
778	גבע	213,636.80	214,703.60	1,066.80	53.68	572.66 ₪
779	שפל	546,699.20	553,096.80	6,397.60	33.94	2,171.35 ₪

בניין 11 צילר 1 - 4 - 81036693(0x0)

סוג תעריף	סוג צריכה	קריאה קודמת	קריאה נוכחית	סה"כ צריכה בקוט"ש	מחיר לקוט"ש בא"ג	סה"כ לתשלום
פרטי חשבון עבור תאריכים:			31/01/22	01/01/22		
777	פסגה	1,090,646.17	1,092,340.38	1,694.21	87.59	1,483.96 ₪
778	גבע	409,057.39	409,830.70	773.31	53.68	415.11 ₪
779	שפל	645,682.53	651,449.66	5,767.14	33.94	1,957.37 ₪





בניין 11 לוח מגדל קירור חיוני - 5 - (0x0)81036693

סוג תעריף	סוג צריכה	קריאה קודמת	קריאה נוכחית	סה"כ צריכה בקוט"ש	מחיר לקוט"ש בא"ג	סה"כ לתשלום
פרטי חשבון עבור תאריכים:			31/01/22	01/01/22		
777	פסגה	394,531.10	395,689.62	1,158.52	87.59	1,014.75 ₪
778	גבע	213,825.78	214,340.94	515.16	53.68	276.54 ₪
779	שפל	558,961.30	562,974.45	4,013.16	33.94	1,362.07 ₪

בניין 11 לוח משאבות מפוחים בנג - 7 - (0x0)81036693

סוג תעריף	סוג צריכה	קריאה קודמת	קריאה נוכחית	סה"כ צריכה בקוט"ש	מחיר לקוט"ש בא"ג	סה"כ לתשלום
פרטי חשבון עבור תאריכים:			31/01/22	01/01/22		
777	פסגה	523,407.79	526,930.33	3,522.54	87.59	3,085.39 ₪
778	גבע	224,602.72	227,014.14	2,411.42	53.68	1,294.45 ₪
779	שפל	534,250.16	544,956.35	10,706.19	33.94	3,633.68 ₪

בניין 11 צילר 2 - 8 - (0x0)81036693

סוג תעריף	סוג צריכה	קריאה קודמת	קריאה נוכחית	סה"כ צריכה בקוט"ש	מחיר לקוט"ש בא"ג	סה"כ לתשלום
פרטי חשבון עבור תאריכים:			31/01/22	01/01/22		
777	פסגה	709,725.72	712,059.33	2,333.61	87.59	2,044.01 ₪
778	גבע	231,084.40	232,200.78	1,116.38	53.68	599.27 ₪
779	שפל	321,004.26	329,897.96	8,893.70	33.94	3,018.52 ₪

בניין 11 לוח משאבות - 2 - (0x0)81037048

סוג תעריף	סוג צריכה	קריאה קודמת	קריאה נוכחית	סה"כ צריכה בקוט"ש	מחיר לקוט"ש בא"ג	סה"כ לתשלום
פרטי חשבון עבור תאריכים:			31/01/22	01/01/22		
777	פסגה	29,581.60	29,758.40	176.80	87.59	154.86 ₪
778	גבע	11,829.80	11,917.40	87.60	53.68	47.02 ₪
779	שפל	34,622.60	35,282.80	660.20	33.94	224.07 ₪

סה"כ לדירי:

פסגה	גבע	שפל	סה"כ	שיא ביקוש
14,166.48	7,525.86	48,443.98	70,136.33	113.73
12,408.42 ₪	4,039.88 ₪	16,441.89 ₪	32,890.19 ₪	

סה"כ צריכה
סה"כ לתשלום

0.00 ₪	תשלום קבוע	
0.00 ₪	תשלום עבור גודל חיבור בKVA (0x0)	
32,890.19 ₪	סה"כ לתשלום	לא כולל מע"מ





M4U SQL 1 282436

התפלגות חיוב בש"ח לפי תעו"ז

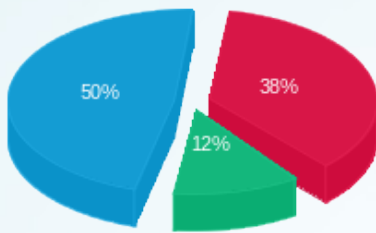

■ פסגה (12,408.42 ש"ח)
■ גבע (4,039.88 ש"ח)
■ שפל (16,441.89 ש"ח)

הסטוריית צריכה בקוט"ש

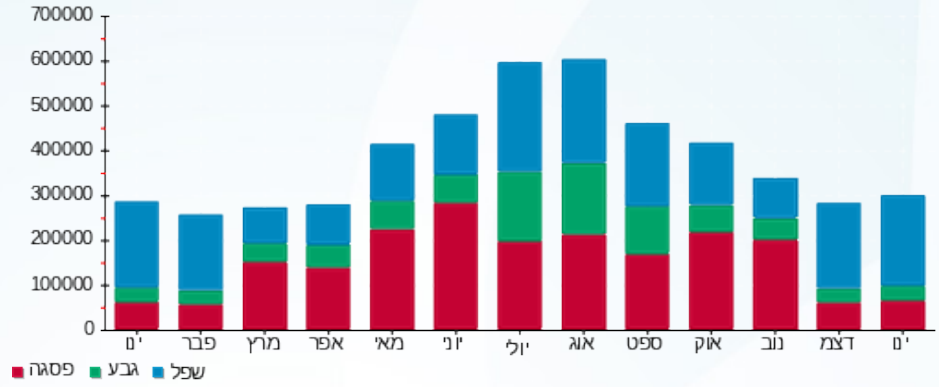



14/02/22 תאריך הפקה:
 31/01/22 תאריך קריאה נוכחית:
 01/01/22 תאריך קריאה קודמת:

שם דייר: בניין 11 ציבורי
שם אתר: אפריקה ישראל פארק המדע בניין 11

לקוח/ה נכבד/ה, אנו מתכבדים להגיש את חישוב צריכת החשמל לתקופה 01/01/22 - 31/01/22:

בניין 11 כספומט בנק לאומי - 1 - 13044091

סוג תעריף	סוג צריכה	קריאה קודמת	קריאה נוכחית	סה"כ צריכה בקוט"ש	מחיר לקוט"ש בא"ג	סה"כ לתשלום
			31/01/22	01/01/22	פרטי חשבון עבור תאריכים:	
777	פסגה	1,824.10	1,824.10	0.00	87.59	0.00 ₪
778	גבע	1,049.70	1,049.70	0.00	53.68	0.00 ₪
779	שפל	2,929.75	2,929.75	0.00	33.94	0.00 ₪

בניין 11 קונדויט קומה 1-עגול - 2 - 13044091

סוג תעריף	סוג צריכה	קריאה קודמת	קריאה נוכחית	סה"כ צריכה בקוט"ש	מחיר לקוט"ש בא"ג	סה"כ לתשלום
			31/01/22	01/01/22	פרטי חשבון עבור תאריכים:	
777	פסגה	202,236.00	203,769.60	-1,533.60	87.59	0.00 ₪
778	גבע	32,941.20	33,432.00	-490.80	53.68	0.00 ₪
779	שפל	71,592.00	76,522.80	-4,930.80	33.94	0.00 ₪

בניין 11 קונדויט ונוודימישן-קפיטריה קומה 2 - 3 - 13044091

סוג תעריף	סוג צריכה	קריאה קודמת	קריאה נוכחית	סה"כ צריכה בקוט"ש	מחיר לקוט"ש בא"ג	סה"כ לתשלום
			31/01/22	01/01/22	פרטי חשבון עבור תאריכים:	
777	פסגה	144,320.40	145,546.80	-1,226.40	87.59	0.00 ₪
778	גבע	23,335.20	23,989.20	-654.00	53.68	0.00 ₪
779	שפל	68,796.00	74,083.20	-5,287.20	33.94	0.00 ₪

בניין 11 ק.3 ננודימנשין - 4 - 13044091

סוג תעריף	סוג צריכה	קריאה קודמת	קריאה נוכחית	סה"כ צריכה בקוט"ש	מחיר לקוט"ש בא"ג	סה"כ לתשלום
			31/01/22	01/01/22	פרטי חשבון עבור תאריכים:	
777	פסגה	80,151.60	82,523.20	-2,371.60	87.59	0.00 ₪
778	גבע	24,810.60	25,930.00	-1,119.40	53.68	0.00 ₪
779	שפל	75,172.40	83,360.40	-8,188.00	33.94	0.00 ₪



בניין 11 ק.2 נודנמשין - 5 - 13044091

סוג תעריף	סוג צריכה	קריאה קודמת	קריאה נוכחית	סה"כ צריכה בקוט"ש	מחיר לקוט"ש בא"ג	סה"כ לתשלום
פרטי חשבון עבור תאריכים:						
777	פסגה	01/01/22	31/01/22	-1,491.40	87.59	₪ -1,306.32
778	גבע	3,749.20	4,227.80	-478.60	53.68	₪ -256.91
779	שפל	8,033.80	12,201.20	-4,167.40	33.94	₪ -1,414.42

בניין 11 AIR SCOUT ק.6 - 6 - 13044091

סוג תעריף	סוג צריכה	קריאה קודמת	קריאה נוכחית	סה"כ צריכה בקוט"ש	מחיר לקוט"ש בא"ג	סה"כ לתשלום
פרטי חשבון עבור תאריכים:						
777	פסגה	01/01/22	31/01/22	-3,463.20	87.59	₪ -3,033.42
778	גבע	206,098.80	207,645.60	-1,546.80	53.68	₪ -830.32
779	שפל	609,841.20	621,266.40	-11,425.20	33.94	₪ -3,877.71

בניין 11 AIR SCOUT ק.5 - 7 - 13044091

סוג תעריף	סוג צריכה	קריאה קודמת	קריאה נוכחית	סה"כ צריכה בקוט"ש	מחיר לקוט"ש בא"ג	סה"כ לתשלום
פרטי חשבון עבור תאריכים:						
777	פסגה	01/01/22	31/01/22	-1,228.80	87.59	₪ -1,076.31
778	גבע	40,167.60	40,389.60	-222.00	53.68	₪ -119.17
779	שפל	54,314.40	55,999.20	-1,684.80	33.94	₪ -571.82

בניין 11 לחברת אוקספורד - 8 - 13044091

סוג תעריף	סוג צריכה	קריאה קודמת	קריאה נוכחית	סה"כ צריכה בקוט"ש	מחיר לקוט"ש בא"ג	סה"כ לתשלום
פרטי חשבון עבור תאריכים:						
777	פסגה	01/01/22	31/01/22	-68.60	87.59	₪ -60.09
778	גבע	2,793.30	2,815.90	-22.60	53.68	₪ -12.13
779	שפל	9,024.80	9,370.80	-346.00	33.94	₪ -117.43

בניין 11 מסעדת רות - 9 - 13044091

סוג תעריף	סוג צריכה	קריאה קודמת	קריאה נוכחית	סה"כ צריכה בקוט"ש	מחיר לקוט"ש בא"ג	סה"כ לתשלום
פרטי חשבון עבור תאריכים:						
777	פסגה	01/01/22	31/01/22	-2,720.90	87.59	₪ -2,383.24
778	גבע	59,320.30	59,526.00	-205.70	53.68	₪ -110.42
779	שפל	119,166.50	122,241.40	-3,074.90	33.94	₪ -1,043.62



בניין 11 10 - FUTURX - 13044091

סוג תעריף	סוג צריכה	קריאה קודמת	קריאה נוכחית	סה"כ צריכה בקוט"ש	מחיר לקוט"ש בא"ג	סה"כ לתשלום
פרטי חשבון עבור תאריכים:						
777	פסגה	01/01/22	31/01/22	-632.80	87.59	₪ -554.27
778	גבע	12,885.80	13,165.90	-280.10	53.68	₪ -150.36
779	שפל	36,477.20	39,092.50	-2,615.30	33.94	₪ -887.63

בניין 11 אינדיגו 11 - HP - 13044091

סוג תעריף	סוג צריכה	קריאה קודמת	קריאה נוכחית	סה"כ צריכה בקוט"ש	מחיר לקוט"ש בא"ג	סה"כ לתשלום
פרטי חשבון עבור תאריכים:						
777	פסגה	01/01/22	31/01/22	-4,406.00	87.59	₪ -3,859.22
778	גבע	78,501.60	80,807.20	-2,305.60	53.68	₪ -1,237.65
779	שפל	249,652.00	265,545.20	-15,893.20	33.94	₪ -5,394.15

בניין 11 ק.2 מוביט לשעבר - 12 - 13044091

סוג תעריף	סוג צריכה	קריאה קודמת	קריאה נוכחית	סה"כ צריכה בקוט"ש	מחיר לקוט"ש בא"ג	סה"כ לתשלום
פרטי חשבון עבור תאריכים:						
777	פסגה	01/01/22	31/01/22	-397.00	87.59	₪ -347.73
778	גבע	4,826.70	5,124.70	-298.00	53.68	₪ -159.97
779	שפל	17,064.30	19,027.90	-1,963.60	33.94	₪ -666.45

בניין 11 אפריקה ישראל (קונדויט מזרח לשעבר) - 1 - 14086112

סוג תעריף	סוג צריכה	קריאה קודמת	קריאה נוכחית	סה"כ צריכה בקוט"ש	מחיר לקוט"ש בא"ג	סה"כ לתשלום
פרטי חשבון עבור תאריכים:						
777	פסגה	01/01/22	31/01/22	0.00	87.59	₪ 0.00
778	גבע	15.60	15.60	0.00	53.68	₪ 0.00
779	שפל	47.10	47.10	0.00	33.94	₪ 0.00

בניין 11 אפריקה ישראל (אירוסקאט לשעבר) - 4 - 14086112

סוג תעריף	סוג צריכה	קריאה קודמת	קריאה נוכחית	סה"כ צריכה בקוט"ש	מחיר לקוט"ש בא"ג	סה"כ לתשלום
פרטי חשבון עבור תאריכים:						
777	פסגה	01/01/22	31/01/22	0.00	87.59	₪ 0.00
778	גבע	124.00	124.00	0.00	53.68	₪ 0.00
779	שפל	253.40	253.40	0.00	33.94	₪ 0.00



בניין 11 ק.1 מוביט - טרפז - 1 - 14118704

סוג תעריף	סוג צריכה	קריאה קודמת	קריאה נוכחית	סה"כ צריכה בקוט"ש	מחיר לקוט"ש בא"ג	סה"כ לתשלום
פרטי חשבון עבור תאריכים:			31/01/22	01/01/22		
777	פסגה	18,805.20	22,119.60	-3,314.40	87.59	2,903.08 ₪
778	גבע	8,834.40	10,482.00	-1,647.60	53.68	884.43 ₪
779	שפל	24,174.00	36,554.40	-12,380.40	33.94	4,201.91 ₪

בניין 11 ק.4 ננודיימשינ - 2 - 14118704

סוג תעריף	סוג צריכה	קריאה קודמת	קריאה נוכחית	סה"כ צריכה בקוט"ש	מחיר לקוט"ש בא"ג	סה"כ לתשלום
פרטי חשבון עבור תאריכים:			31/01/22	01/01/22		
777	פסגה	32,655.60	36,558.00	-3,902.40	87.59	3,418.11 ₪
778	גבע	15,368.40	17,124.00	-1,755.60	53.68	942.41 ₪
779	שפל	40,410.00	52,746.00	-12,336.00	33.94	4,186.84 ₪

בניין 11 ק.3 פיוטרקס - 3 - 14118704

סוג תעריף	סוג צריכה	קריאה קודמת	קריאה נוכחית	סה"כ צריכה בקוט"ש	מחיר לקוט"ש בא"ג	סה"כ לתשלום
פרטי חשבון עבור תאריכים:			31/01/22	01/01/22		
777	פסגה	52,153.20	59,335.20	-7,182.00	87.59	6,290.71 ₪
778	גבע	25,671.60	29,238.00	-3,566.40	53.68	1,914.44 ₪
779	שפל	73,479.60	100,746.00	-27,266.40	33.94	9,254.22 ₪

בניין 11 ק.2 ננודיימנשינ - 4 - 14118704

סוג תעריף	סוג צריכה	קריאה קודמת	קריאה נוכחית	סה"כ צריכה בקוט"ש	מחיר לקוט"ש בא"ג	סה"כ לתשלום
פרטי חשבון עבור תאריכים:			31/01/22	01/01/22		
777	פסגה	30,876.00	34,923.60	-4,047.60	87.59	3,545.29 ₪
778	גבע	14,240.40	16,038.00	-1,797.60	53.68	964.95 ₪
779	שפל	37,066.80	50,916.00	-13,849.20	33.94	4,700.42 ₪

בניין 11 ק.6 ארוסקאוט - 5 - 14118704

סוג תעריף	סוג צריכה	קריאה קודמת	קריאה נוכחית	סה"כ צריכה בקוט"ש	מחיר לקוט"ש בא"ג	סה"כ לתשלום
פרטי חשבון עבור תאריכים:			31/01/22	01/01/22		
777	פסגה	25,550.40	28,054.80	-2,504.40	87.59	2,193.60 ₪
778	גבע	10,505.60	11,492.80	-987.20	53.68	529.93 ₪
779	שפל	21,688.40	29,030.60	-7,342.20	33.94	2,491.94 ₪



בניין 11 ק.5 ארוסקאוט - 6 - 14118704

סוג תעריף	סוג צריכה	קריאה קודמת	קריאה נוכחית	סה"כ צריכה בקוט"ש	מחיר לקוט"ש בא"ג	סה"כ לתשלום
פרטי חשבון עבור תאריכים:			31/01/22	01/01/22		
777	פסגה	21,732.80	25,394.80	-3,662.00	87.59	₪ -3,207.55
778	גבע	8,300.80	9,335.80	-1,035.00	53.68	₪ -555.59
779	שפל	15,919.40	23,329.00	-7,409.60	33.94	₪ -2,514.82

בניין 11 ק.0 אפריקה ישראל (אורבן לשעבר) - 7 - 14118704

סוג תעריף	סוג צריכה	קריאה קודמת	קריאה נוכחית	סה"כ צריכה בקוט"ש	מחיר לקוט"ש בא"ג	סה"כ לתשלום
פרטי חשבון עבור תאריכים:			31/01/22	01/01/22		
777	פסגה	0.00	12.40	-12.40	87.59	₪ -10.86
778	גבע	0.00	3.60	-3.60	53.68	₪ -1.93
779	שפל	0.00	29.50	-29.50	33.94	₪ -10.01

בניין 11 לוח C ראשי בלתי חיוני - 1 - 81036489

סוג תעריף	סוג צריכה	קריאה קודמת	קריאה נוכחית	סה"כ צריכה בקוט"ש	מחיר לקוט"ש בא"ג	סה"כ לתשלום
פרטי חשבון עבור תאריכים:			31/01/22	01/01/22		
777	פסגה	5,654,682.00	5,698,584.00	43,902.00	87.59	₪ 38,453.76
778	גבע	2,147,520.00	2,167,158.00	19,638.00	53.68	₪ 10,541.68
779	שפל	5,501,082.00	5,645,064.00	143,982.00	33.94	₪ 48,867.49

בניין 11 צילר 3 - 2 - 81036489

סוג תעריף	סוג צריכה	קריאה קודמת	קריאה נוכחית	סה"כ צריכה בקוט"ש	מחיר לקוט"ש בא"ג	סה"כ לתשלום
פרטי חשבון עבור תאריכים:			31/01/22	01/01/22		
777	פסגה	540,537.00	542,185.20	-1,648.20	87.59	₪ -1,443.66
778	גבע	193,037.40	193,840.20	-802.80	53.68	₪ -430.94
779	שפל	369,053.40	375,082.80	-6,029.40	33.94	₪ -2,046.38

בניין 11 צילר 4 - 3 - 81036489

סוג תעריף	סוג צריכה	קריאה קודמת	קריאה נוכחית	סה"כ צריכה בקוט"ש	מחיר לקוט"ש בא"ג	סה"כ לתשלום
פרטי חשבון עבור תאריכים:			31/01/22	01/01/22		
777	פסגה	679,848.60	681,471.60	-1,623.00	87.59	₪ -1,421.59
778	גבע	252,449.40	253,201.80	-752.40	53.68	₪ -403.89
779	שפל	428,730.60	434,707.20	-5,976.60	33.94	₪ -2,028.46



בניין 11 לוח מיזוג אוויר בנג - 4 - 81036489

סה"כ לתשלום	מחיר לקוט"ש בא"ג	סה"כ צריכה בקוט"ש	קריאה נוכחית	קריאה קודמת	סוג צריכה	סוג תעריף
			31/01/22	01/01/22	פרטי חשבון עבור תאריכים:	
₪ -1,760.21	87.59	-2,009.60	505,140.40	503,130.80	פסגה	777
₪ -572.66	53.68	-1,066.80	214,703.60	213,636.80	גבע	778
₪ -2,171.35	33.94	-6,397.60	553,096.80	546,699.20	שפל	779

בניין 11 לוח חניון תחתון - 5 - 81036489

סה"כ לתשלום	מחיר לקוט"ש בא"ג	סה"כ צריכה בקוט"ש	קריאה נוכחית	קריאה קודמת	סוג צריכה	סוג תעריף
			31/01/22	01/01/22	פרטי חשבון עבור תאריכים:	
₪ -419.73	87.59	-479.20	79,752.00	79,272.80	פסגה	777
₪ -124.48	53.68	-231.90	31,516.00	31,284.10	גבע	778
₪ -379.89	33.94	-1,119.30	59,059.10	57,939.80	שפל	779

בניין 11 לוח פיתוח - 6 - 81036489

סה"כ לתשלום	מחיר לקוט"ש בא"ג	סה"כ צריכה בקוט"ש	קריאה נוכחית	קריאה קודמת	סוג צריכה	סוג תעריף
			31/01/22	01/01/22	פרטי חשבון עבור תאריכים:	
₪ -184.11	87.59	-210.20	84,347.00	84,136.80	פסגה	777
₪ -82.45	53.68	-153.60	37,360.10	37,206.50	גבע	778
₪ -354.57	33.94	-1,044.70	98,202.30	97,157.60	שפל	779

בניין 11 לוח חניון עליון - 7 - 81036489

סה"כ לתשלום	מחיר לקוט"ש בא"ג	סה"כ צריכה בקוט"ש	קריאה נוכחית	קריאה קודמת	סוג צריכה	סוג תעריף
			31/01/22	01/01/22	פרטי חשבון עבור תאריכים:	
₪ -428.93	87.59	-489.70	67,037.60	66,547.90	פסגה	777
₪ -54.86	53.68	-102.20	40,041.40	39,939.20	גבע	778
₪ -365.64	33.94	-1,077.30	134,771.80	133,694.50	שפל	779

אמנדו - 8 - 81036489

סה"כ לתשלום	מחיר לקוט"ש בא"ג	סה"כ צריכה בקוט"ש	קריאה נוכחית	קריאה קודמת	סוג צריכה	סוג תעריף
			31/01/22	01/01/22	פרטי חשבון עבור תאריכים:	
₪ 0.00	87.59	0.00	484.60	484.60	פסגה	777
₪ 0.00	53.68	0.00	140.60	140.60	גבע	778
₪ 0.00	33.94	0.00	472.50	472.50	שפל	779



בניין 11 לוח חשמל A ראשי בלתי חיוני - 2 - 81036693

סוג תעריף	סוג צריכה	קריאה קודמת	קריאה נוכחית	סה"כ צריכה בקוט"ש	מחיר לקוט"ש בא"ג	סה"כ לתשלום
פרטי חשבון עבור תאריכים:			31/01/22	01/01/22		
777	פסגה	4,414,627.38	4,449,765.00	35,137.62	87.59	30,777.04 ₪
778	גבע	1,641,315.96	1,654,293.66	12,977.70	53.68	6,966.43 ₪
779	שפל	3,751,618.50	3,851,234.46	99,615.96	33.94	33,809.66 ₪

בניין 11 צילר 1 - 4 - 81036693

סוג תעריף	סוג צריכה	קריאה קודמת	קריאה נוכחית	סה"כ צריכה בקוט"ש	מחיר לקוט"ש בא"ג	סה"כ לתשלום
פרטי חשבון עבור תאריכים:			31/01/22	01/01/22		
777	פסגה	1,090,646.17	1,092,340.38	-1,694.21	87.59	-1,483.96 ₪
778	גבע	409,057.39	409,830.70	-773.31	53.68	-415.11 ₪
779	שפל	645,682.53	651,449.66	-5,767.14	33.94	-1,957.37 ₪

בניין 11 לוח מגדל קירור חיוני - 5 - 81036693

סוג תעריף	סוג צריכה	קריאה קודמת	קריאה נוכחית	סה"כ צריכה בקוט"ש	מחיר לקוט"ש בא"ג	סה"כ לתשלום
פרטי חשבון עבור תאריכים:			31/01/22	01/01/22		
777	פסגה	394,531.10	395,689.62	-1,158.52	87.59	-1,014.75 ₪
778	גבע	213,825.78	214,340.94	-515.16	53.68	-276.54 ₪
779	שפל	558,961.30	562,974.45	-4,013.16	33.94	-1,362.07 ₪

בניין 11 לוח משאבות מפוחים בנג - 7 - 81036693

סוג תעריף	סוג צריכה	קריאה קודמת	קריאה נוכחית	סה"כ צריכה בקוט"ש	מחיר לקוט"ש בא"ג	סה"כ לתשלום
פרטי חשבון עבור תאריכים:			31/01/22	01/01/22		
777	פסגה	523,407.79	526,930.33	-3,522.54	87.59	-3,085.39 ₪
778	גבע	224,602.72	227,014.14	-2,411.42	53.68	-1,294.45 ₪
779	שפל	534,250.16	544,956.35	-10,706.19	33.94	-3,633.68 ₪

בניין 11 צילר 2 - 8 - 81036693

סוג תעריף	סוג צריכה	קריאה קודמת	קריאה נוכחית	סה"כ צריכה בקוט"ש	מחיר לקוט"ש בא"ג	סה"כ לתשלום
פרטי חשבון עבור תאריכים:			31/01/22	01/01/22		
777	פסגה	709,725.72	712,059.33	-2,333.61	87.59	-2,044.01 ₪
778	גבע	231,084.40	232,200.78	-1,116.38	53.68	-599.27 ₪
779	שפל	321,004.26	329,897.96	-8,893.70	33.94	-3,018.52 ₪



בניין 11 לוח משאבות - 2 - 81037048

סוג תעריף	סוג צריכה	קריאה קודמת	קריאה נוכחית	סה"כ צריכה בקוט"ש	מחיר לקוט"ש בא"ג	סה"כ לתשלום
			31/01/22	01/01/22	פרטי חשבון עבור תאריכים:	
777	פסגה	29,581.60	29,758.40	-176.80	87.59	₪ -154.86
778	גבע	11,829.80	11,917.40	-87.60	53.68	₪ -47.02
779	שפל	34,622.60	35,282.80	-660.20	33.94	₪ -224.07

בניין 11 לוח חניון עליון - 3 - 81037048

סוג תעריף	סוג צריכה	קריאה קודמת	קריאה נוכחית	סה"כ צריכה בקוט"ש	מחיר לקוט"ש בא"ג	סה"כ לתשלום
			31/01/22	01/01/22	פרטי חשבון עבור תאריכים:	
777	פסגה	175,875.40	177,047.80	-1,172.40	87.59	₪ -1,026.91
778	גבע	88,794.90	89,373.70	-578.80	53.68	₪ -310.70
779	שפל	275,140.60	279,535.40	-4,394.80	33.94	₪ -1,491.60

בניין 11 לוח חניון תחתון - 4 - 81037048

סוג תעריף	סוג צריכה	קריאה קודמת	קריאה נוכחית	סה"כ צריכה בקוט"ש	מחיר לקוט"ש בא"ג	סה"כ לתשלום
			31/01/22	01/01/22	פרטי חשבון עבור תאריכים:	
777	פסגה	162,214.30	163,463.90	-1,249.60	87.59	₪ -1,094.52
778	גבע	72,084.10	72,559.20	-475.10	53.68	₪ -255.03
779	שפל	209,647.00	213,602.20	-3,955.20	33.94	₪ -1,342.39

בניין 11 חדר בזק - 5 - 81037048

סוג תעריף	סוג צריכה	קריאה קודמת	קריאה נוכחית	סה"כ צריכה בקוט"ש	מחיר לקוט"ש בא"ג	סה"כ לתשלום
			31/01/22	01/01/22	פרטי חשבון עבור תאריכים:	
777	פסגה	19,679.80	19,751.35	-71.55	87.59	₪ -62.67
778	גבע	10,936.75	10,972.40	-35.65	53.68	₪ -19.14
779	שפל	31,608.70	31,879.60	-270.90	33.94	₪ -91.94

בניין 11 ראשי חיוני לוח חשמל 6 - 81037048 - C

סוג תעריף	סוג צריכה	קריאה קודמת	קריאה נוכחית	סה"כ צריכה בקוט"ש	מחיר לקוט"ש בא"ג	סה"כ לתשלום
			31/01/22	01/01/22	פרטי חשבון עבור תאריכים:	
777	פסגה	52,207.30	52,600.60	393.30	87.59	₪ 344.49
778	גבע	23,263.60	23,437.10	173.50	53.68	₪ 93.13
779	שפל	62,531.40	63,868.00	1,336.60	33.94	₪ 453.64



בניין 11 אינדיגו 7 - HP - 81037048

סה"כ לתשלום	מחיר לקוט"ש בא"ג	סה"כ צריכה בקוט"ש	קריאה נוכחית	קריאה קודמת	סוג צריכה	סוג תעריף
			31/01/22	01/01/22	פרטי חשבון עבור תאריכים:	
₪ -2,555.70	87.59	-2,917.80	234,319.20	231,401.40	פסגה	777
₪ -1,064.15	53.68	-1,982.40	46,769.40	44,787.00	גבע	778
₪ -3,144.20	33.94	-9,264.00	127,369.80	118,105.80	שפל	779

סה"כ לדירה:

שיא ביקוש	סה"כ	שפל	גבע	פסגה	
522.00	52,972.25	35,174.68	3,287.09	14,510.49	סה"כ צריכה
	₪ 26,412.53	₪ 11,938.29	₪ 1,764.51	₪ 12,709.74	סה"כ לתשלום

₪ 211.60	תשלום קבוע	
₪ 26,624.13	סה"כ לתשלום	לא כולל מע"מ



M4U SQL 1 280175



14/02/22 תאריך הפקה:
 31/01/22 תאריך קריאה נוכחית:
 01/01/22 תאריך קריאה קודמת:

שם דייר: בניין 11 ק. 1- חדר בזק
 שם אתר: אפריקה ישראל פארק המדע בניין 11

לקוח/ה נכבד/ה, אנו מתכבדים להגיש את חישוב צריכת החשמל לתקופה 01/01/22 - 31/01/22:

בניין 11 ק. 1- חדר בזק - 5 - (0x0)81037048

סוג תעריף	סוג צריכה	קריאה קודמת	קריאה נוכחית	סה"כ צריכה בקוט"ש	מחיר לקוט"ש בא"ג	סה"כ לתשלום
פרטי חשבון עבור תאריכים:						
777	פסגה	01/01/22	31/01/22	71.55	87.59	62.67 ₪
778	גבע	10,936.75	10,972.40	35.65	53.68	19.14 ₪
779	שפל	31,608.70	31,879.60	270.90	33.94	91.94 ₪

סה"כ לדייר:

פסגה	גבע	שפל	סה"כ	שיא ביקוש
71.55	35.65	270.90	378.10	0.80
₪ 62.67	₪ 19.14	₪ 91.94	₪ 173.75	

סה"כ צריכה
 סה"כ לתשלום

211.60 ₪	תשלום קבוע	בזק החברה הישראלית לתקשורת
0.00 ₪	תשלום עבור גודל חיבור בKVA (0x0)	
385.35 ₪	סה"כ לתשלום	לא כולל מע"מ



M4U SQL 1 280011

התפלגות חיוב בש"ח לפי תעו"ז

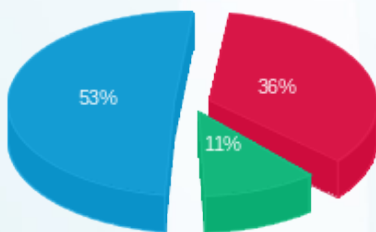

פסגה (₪ 62.67)
 גבע (₪ 19.14)
 שפל (₪ 91.94)

הסטוריית צריכה בקוט"ש

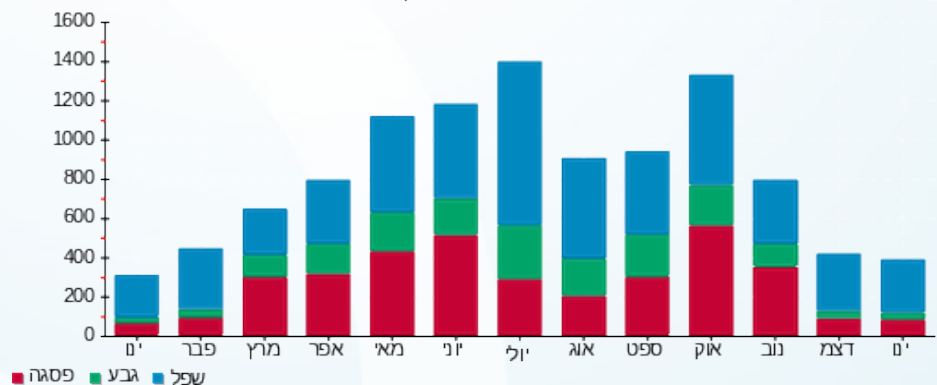



14/02/22 תאריך הפקה:
 31/01/22 תאריך קריאה נוכחית:
 01/01/22 תאריך קריאה קודמת:

שם דייר: בניין 11 ק.0 אינדיגו HP
 שם אתר: אפריקה ישראל פארק המדע בניין 11

לקוח/ה נכבד/ה, אנו מתכבדים להגיש את חישוב צריכת החשמל לתקופה 01/01/22 - 31/01/22:

בניין 11 ק.0 אינדיגו 7 - HP - (0x0)81037048

סוג תעריף	סוג צריכה	קריאה קודמת	קריאה נוכחית	סה"כ צריכה בקוט"ש	מחיר לקוט"ש בא"ג	סה"כ לתשלום
			01/01/22	31/01/22	פרטי חשבון עבור תאריכים:	
777	פסגה	231,401.40	234,319.20	2,917.80	87.59	2,555.70 ₪
778	גבע	44,787.00	46,769.40	1,982.40	53.68	1,064.15 ₪
779	שפל	118,105.80	127,369.80	9,264.00	33.94	3,144.20 ₪

סה"כ לדייר:

פסגה	גבע	שפל	סה"כ	שיא ביקוש
2,917.80	1,982.40	9,264.00	14,164.20	86.40
2,555.70 ₪	1,064.15 ₪	3,144.20 ₪	6,764.05 ₪	

סה"כ צריכה

סה"כ לתשלום

היולט פקארד אינדיגו בע"מ	תשלום קבוע	211.60 ₪
	תשלום עבור גודל חיבור בKVA (0x0)	0.00 ₪
לא כולל מע"מ	סה"כ לתשלום	6,975.65 ₪



M4U SQL 1 285109

התפלגות חיוב בש"ח לפי תעו"ז

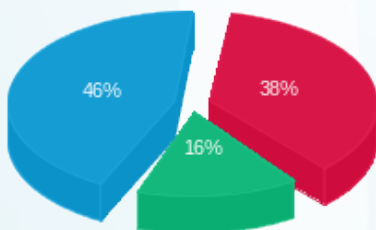

פסגה (2,555.70 ₪) 46%
 גבע (1,064.15 ₪) 16%
 שפל (3,144.20 ₪) 38%

הסטוריית צריכה בקוט"ש

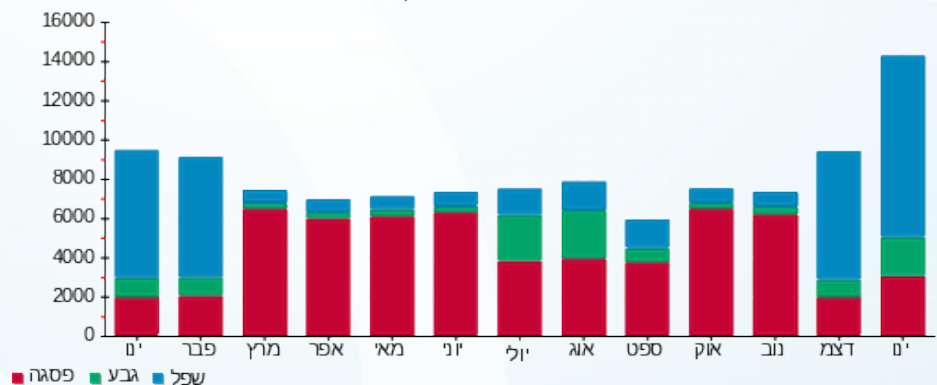



14/02/22 תאריך הפקה:
 31/01/22 תאריך קריאה נוכחית:
 01/01/22 תאריך קריאה קודמת:

שם דייר: בניין 11 ק.0 אינדיגו HP
 שם אתר: אפריקה ישראל פארק המדע בניין 11

לקוח/ה נכבד/ה, אנו מתכבדים להגיש את חישוב צריכת החשמל לתקופה 01/01/22 - 31/01/22:

בניין 11 ק.0 אינדיגו 11 - HP - (0x0)13044091

סוג תעריף	סוג צריכה	קריאה קודמת	קריאה נוכחית	סה"כ צריכה בקוט"ש	מחיר לקוט"ש בא"ג	סה"כ לתשלום
			01/01/22	31/01/22	פרטי חשבון עבור תאריכים:	
777	פסגה	318,058.80	322,464.80	4,406.00	87.59	3,859.22 ₪
778	גבע	78,501.60	80,807.20	2,305.60	53.68	1,237.65 ₪
779	שפל	249,652.00	265,545.20	15,893.20	33.94	5,394.15 ₪

סה"כ לדייר:

פסגה	גבע	שפל	סה"כ	שיא ביקוש
4,406.00	2,305.60	15,893.20	22,604.80	112.34
3,859.22 ₪	1,237.65 ₪	5,394.15 ₪	10,491.01 ₪	

סה"כ צריכה

סה"כ לתשלום

היולט פקארד אינדיגו בע"מ	תשלום קבוע	211.60 ₪
	תשלום עבור גודל חיבור בKVA (0x0)	0.00 ₪
לא כולל מע"מ	סה"כ לתשלום	10,702.61 ₪



M4U SQL 1 285110

התפלגות חיוב בש"ח לפי תעו"ז

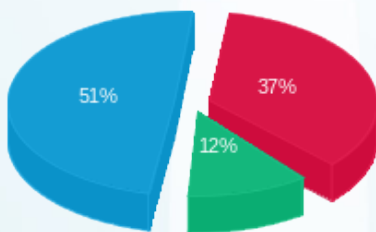

פסגה (3,859.22 ₪) ■
 גבע (1,237.65 ₪) ■
 שפל (5,394.15 ₪) ■

הסטוריית צריכה בקוט"ש

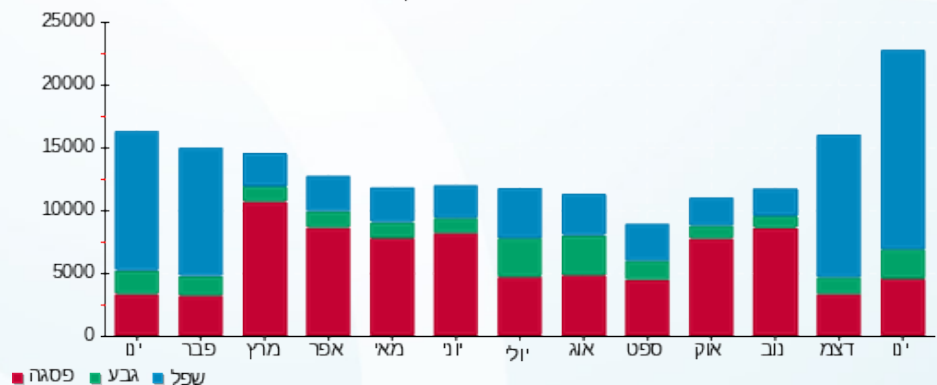



14/02/22

תאריך הפקה:

שם דייר: בניין 11 ק.0 אפריקה ישראל (אורבן לשעבר)

31/01/22

תאריך קריאה נוכחית:

שם אתר: אפריקה ישראל פארק המדע בניין 11

01/01/22

תאריך קריאה קודמת:

לקוח/ה נכבד/ה, אנו מתכבדים להגיש את חישוב צריכת החשמל לתקופה 01/01/22 - 31/01/22:

בניין 11 אפריקה ישראל - 7 - 14118704(0x0)

סוג תעריף	סוג צריכה	קריאה קודמת	קריאה נוכחית	סה"כ צריכה בקוט"ש	מחיר לקוט"ש בא"ג	סה"כ לתשלום
פרטי חשבון עבור תאריכים:						
777	פסגה	01/01/22	31/01/22	12.40	87.59	10.86 ₪
778	גבע	0.00	3.60	3.60	53.68	1.93 ₪
779	שפל	0.00	29.50	29.50	33.94	10.01 ₪

סה"כ לדייר:

פסגה	גבע	שפל	סה"כ	שיא ביקוש
12.40	3.60	29.50	45.50	1.68
10.86 ₪	1.93 ₪	10.01 ₪	22.81 ₪	

סה"כ צריכה

סה"כ לתשלום

211.60 ₪	תשלום קבוע	
0.00 ₪	תשלום עבור גודל חיבור בKVA (0x0)	
234.41 ₪	סה"כ לתשלום	לא כולל מע"מ



M4U SQL 1 301217

התפלגות חיוב בש"ח לפי תעו"ז

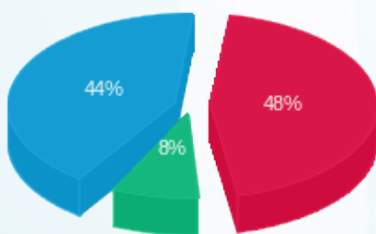

פסגה (10.86 ₪) ■
גבע (1.93 ₪) ■
שפל (10.01 ₪) ■

הסטוריית צריכה בקוט"ש

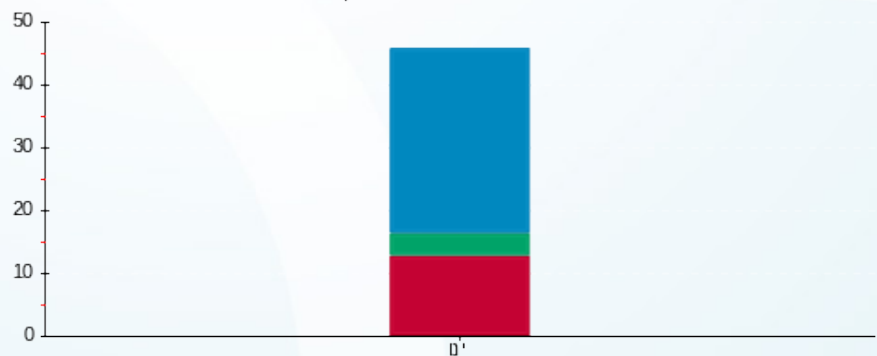

פסגה ■ גבע ■ שפל



14/02/22 תאריך הפקה:
 31/01/22 תאריך קריאה נוכחית:
 01/01/22 תאריך קריאה קודמת:

שם דייר: בניין 11 ק.0 אפריקה ישראל (כספומט)
 שם אתר: אפריקה ישראל פארק המדע בניין 11

לקוח/ה נכבד/ה, אנו מתכבדים להגיש את חישוב צריכת החשמל לתקופה 01/01/22 - 31/01/22:

בניין 11 אפריקה ישראל - 1 - 13044091(0x0)

סוג תעריף	סוג צריכה	קריאה קודמת	קריאה נוכחית	סה"כ צריכה בקוט"ש	מחיר לקוט"ש בא"ג	סה"כ לתשלום
פרטי חשבון עבור תאריכים:						
777	פסגה	01/01/22	31/01/22	0.00	87.59	0.00 ₪
778	גבע	1,049.70	1,049.70	0.00	53.68	0.00 ₪
779	שפל	2,929.75	2,929.75	0.00	33.94	0.00 ₪

סה"כ לדייר:

פסגה	גבע	שפל	סה"כ	שיא ביקוש
0.00	0.00	0.00	0.00	
0.00 ₪	0.00 ₪	0.00 ₪	0.00 ₪	

סה"כ צריכה
 סה"כ לתשלום

211.60 ₪	תשלום קבוע	
0.00 ₪	תשלום עבור גודל חיבור בKVA (0x0)	
211.60 ₪	סה"כ לתשלום	לא כולל מע"מ



M4U SQL 1 280026





14/02/22 תאריך הפקדה:
 31/01/22 תאריך קריאה נוכחית:
 01/01/22 תאריך קריאה קודמת:

שם דייר: בניין 11 ק.0 רות שותפות - מסעדה
 שם אתר: אפריקה ישראל פארק המדע בניין 11

לקוח/ה נכבד/ה, אנו מתכבדים להגיש את חישוב צריכת החשמל לתקופה 01/01/22 - 31/01/22:

בניין 11 ק.0 רות שותפות - מסעדה - 9 - 13044091(0x0)

סוג תעריף	סוג צריכה	קריאה קודמת	קריאה נוכחית	סה"כ צריכה בקוט"ש	מחיר לקוט"ש בא"ג	סה"כ לתשלום
			01/01/22	31/01/22	פרטי חשבון עבור תאריכים:	
777	פסגה	144,624.30	147,345.20	2,720.90	87.59	2,383.24 ₪
778	גבע	59,320.30	59,526.00	205.70	53.68	110.42 ₪
779	שפל	119,166.50	122,241.40	3,074.90	33.94	1,043.62 ₪

סה"כ לדייר:

פסגה	גבע	שפל	סה"כ	שיא ביקוש
2,720.90	205.70	3,074.90	6,001.50	34.73
2,383.24 ₪	110.42 ₪	1,043.62 ₪	3,537.28 ₪	

סה"כ צריכה
 סה"כ לתשלום

רות שותפות	תשלום קבוע	רות שותפות
211.60 ₪		
0.00 ₪	תשלום עבור גודל חיבור בKVA (0x0)	
3,748.88 ₪	סה"כ לתשלום	לא כולל מע"מ



M4U SQL 1 280080

התפלגות חיוב בש"ח לפי תעו"ז

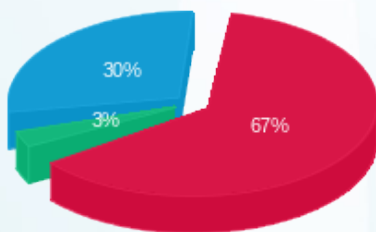

פסגה (2,383.24 ₪) 67%
 גבע (110.42 ₪) 3%
 שפל (1,043.62 ₪) 30%

הסטוריית צריכה בקוט"ש

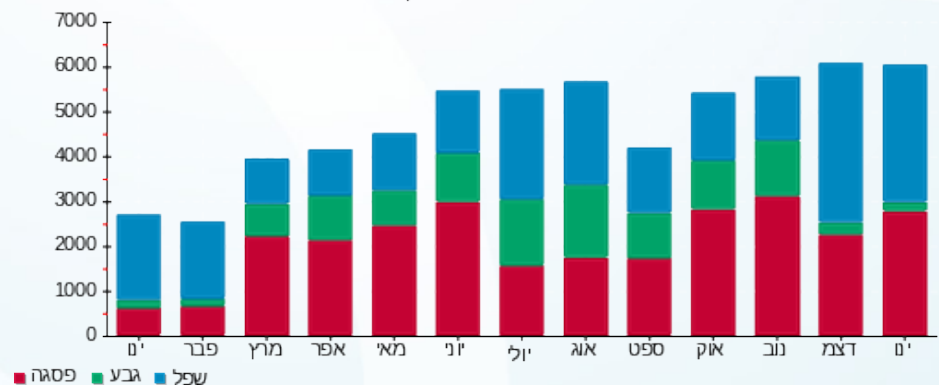



14/02/22 תאריך הפקדה:
 31/01/22 תאריך קריאה נוכחית:
 01/01/22 תאריך קריאה קודמת:

שם דייר: בניין 11 ק.1 מוביט - טרפז
 שם אתר: אפריקה ישראל פארק המדע בניין 11

לקוח/ה נכבד/ה, אנו מתכבדים להגיש את חישוב צריכת החשמל לתקופה 01/01/22 - 31/01/22:

בניין 11 ק.1 מוביט - טרפז - 1 - 14118704(0x0)

סוג תעריף	סוג צריכה	קריאה קודמת	קריאה נוכחית	סה"כ צריכה בקוט"ש	מחיר לקוט"ש בא"ג	סה"כ לתשלום
		01/01/22	31/01/22			
777	פסגה	18,805.20	22,119.60	3,314.40	87.59	2,903.08 ₪
778	גבע	8,834.40	10,482.00	1,647.60	53.68	884.43 ₪
779	שפל	24,174.00	36,554.40	12,380.40	33.94	4,201.91 ₪

סה"כ לדייר:

פסגה	גבע	שפל	סה"כ	שיא ביקוש
3,314.40	1,647.60	12,380.40	17,342.40	38.22
2,903.08 ₪	884.43 ₪	4,201.91 ₪	7,989.42 ₪	

סה"כ צריכה

סה"כ לתשלום

211.60 ₪	תשלום קבוע	מויט אפ גלובאל בע"מ
0.00 ₪	תשלום עבור גודל חיבור בKVA (0x0)	
8,201.02 ₪	סה"כ לתשלום	לא כולל מע"מ



M4U SQL 1 280093

התפלגות חיוב בש"ח לפי תעו"ז

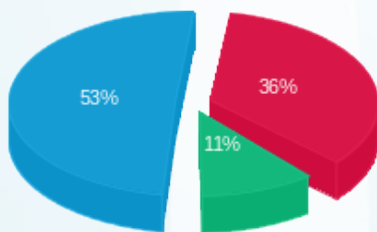

פסגה (2,903.08 ₪) 53%
 גבע (884.43 ₪) 11%
 שפל (4,201.91 ₪) 36%

הסטוריית צריכה בקוט"ש

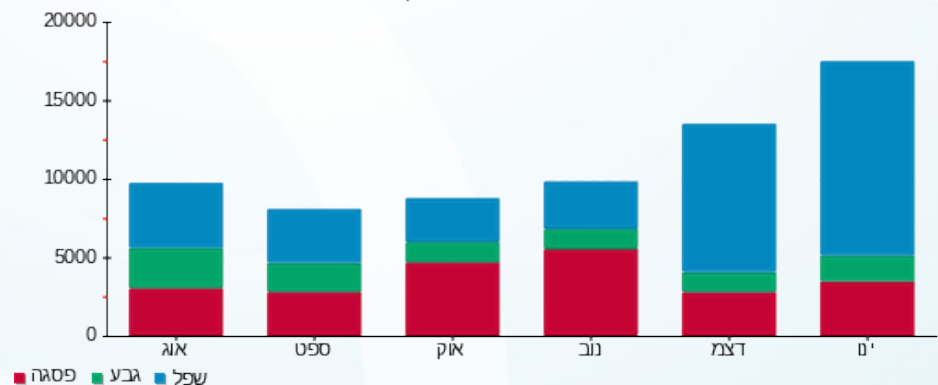



14/02/22 תאריך הפקדה:
 31/01/22 תאריך קריאה נוכחית:
 01/01/22 תאריך קריאה קודמת:

שם דייר: בניין 11 ק.1 מוביט - עגול
 שם אתר: אפריקה ישראל פארק המדע בניין 11

לקוח/ה נכבד/ה, אנו מתכבדים להגיש את חישוב צריכת החשמל לתקופה 01/01/22 - 31/01/22:

בניין 11 ק.1 מוביט - עגול - 2 - 13044091(0x0)

סוג תעריף	סוג צריכה	קריאה קודמת	קריאה נוכחית	סה"כ צריכה בקוט"ש	מחיר לקוט"ש בא"ג	סה"כ לתשלום
		01/01/22	31/01/22			
777	פסגה	202,236.00	203,769.60	1,533.60	87.59	1,343.28 ₪
778	גבע	32,941.20	33,432.00	490.80	53.68	263.46 ₪
779	שפל	71,592.00	76,522.80	4,930.80	33.94	1,673.51 ₪

סה"כ לדייר:

פסגה	גבע	שפל	סה"כ	שיא ביקוש
1,533.60	490.80	4,930.80	6,955.20	51.82
1,343.28 ₪	263.46 ₪	1,673.51 ₪	3,280.26 ₪	

סה"כ צריכה
 סה"כ לתשלום

מויט אפ גלובאל בע"מ	תשלום קבוע	211.60 ₪
	תשלום עבור גודל חיבור בKVA (0x0)	0.00 ₪
לא כולל מע"מ	סה"כ לתשלום	3,491.86 ₪



M4U SQL 1 280091

התפלגות חיוב בש"ח לפי תעו"ז

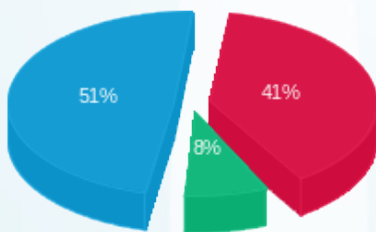

פסגה (1,343.28 ₪) 51%
 גבע (263.46 ₪) 8%
 שפל (1,673.51 ₪) 41%

הסטוריית צריכה בקוט"ש

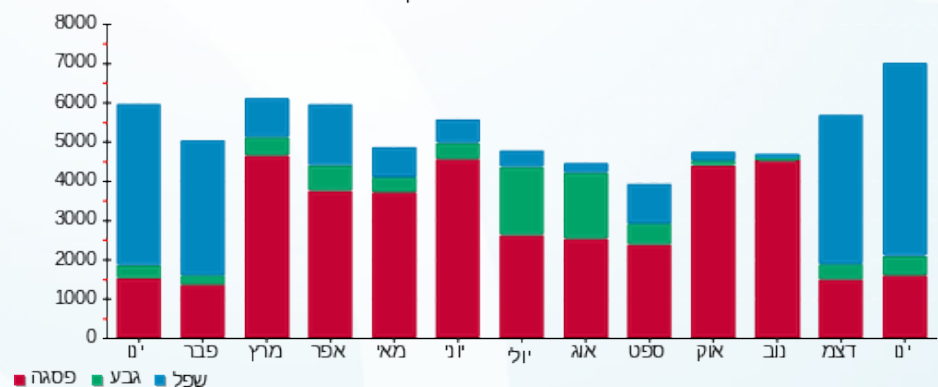



14/02/22 תאריך הפקה:
 31/01/22 תאריך קריאה נוכחית:
 01/01/22 תאריך קריאה קודמת:

שם דייר: בניין 11 ק.2 מוביט מטבח
 שם אתר: אפריקה ישראל פארק המדע בניין 11

לקוח/ה נכבד/ה, אנו מתכבדים להגיש את חישוב צריכת החשמל לתקופה 01/01/22 - 31/01/22:

בניין 11 ק.2 מוביט מטבח - 12 - 13044091(0x0)

סוג תעריף	סוג צריכה	קריאה קודמת	קריאה נוכחית	סה"כ צריכה בקוט"ש	מחיר לקוט"ש בא"ג	סה"כ לתשלום
		01/01/22	31/01/22			
777	פסגה	12,811.90	13,208.90	397.00	87.59	347.73 ₪
778	גבע	4,826.70	5,124.70	298.00	53.68	159.97 ₪
779	שפל	17,064.30	19,027.90	1,963.60	33.94	666.45 ₪

סה"כ לדייר:

פסגה	גבע	שפל	סה"כ	שיא ביקוש
397.00	298.00	1,963.60	2,658.60	20.87
347.73 ₪	159.97 ₪	666.45 ₪	1,174.14 ₪	

סה"כ צריכה

סה"כ לתשלום

211.60 ₪	תשלום קבוע	מויט אפ גלובאל בע"מ
0.00 ₪	תשלום עבור גודל חיבור בKVA (0x0)	
1,385.74 ₪	סה"כ לתשלום	לא כולל מע"מ



M4U SQL 1 297707

התפלגות חיוב בש"ח לפי תעו"ז

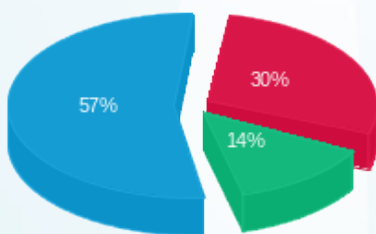

פסגה (347.73 ₪) ■
 גבע (159.97 ₪) ■
 שפל (666.45 ₪) ■

הסטוריית צריכה בקוט"ש

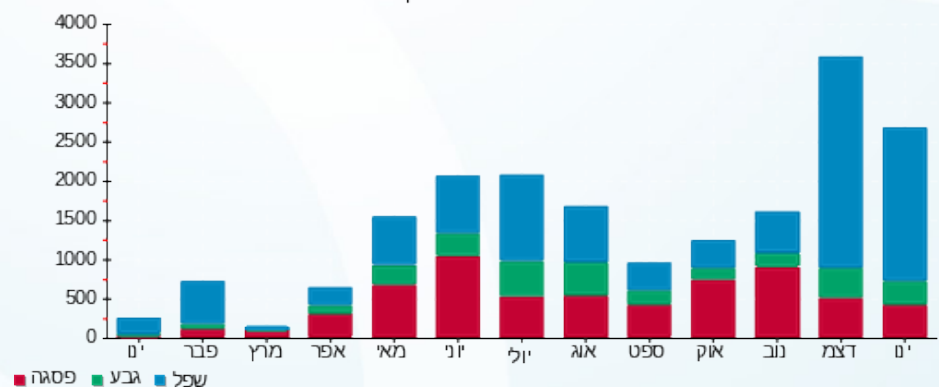



14/02/22 תאריך הפקדה:
 31/01/22 תאריך קריאה נוכחית:
 01/01/22 תאריך קריאה קודמת:

שם דייר: בניין 11 ק.2 ננודיימנשן
 שם אתר: אפריקה ישראל פארק המדע בניין 11

לקוח/ה נכבד/ה, אנו מתכבדים להגיש את חישוב צריכת החשמל לתקופה 01/01/22 - 31/01/22:

בניין 11 ק.2 ננודיימנשן - 4 - 14118704(0x0)

סוג תעריף	סוג צריכה	קריאה קודמת	קריאה נוכחית	סה"כ צריכה בקוט"ש	מחיר לקוט"ש בא"ג	סה"כ לתשלום
		01/01/22	31/01/22			
777	פסגה	30,876.00	34,923.60	4,047.60	87.59	3,545.29 ₪
778	גבע	14,240.40	16,038.00	1,797.60	53.68	964.95 ₪
779	שפל	37,066.80	50,916.00	13,849.20	33.94	4,700.42 ₪

סה"כ לדייר:

פסגה	גבע	שפל	סה"כ	שיא ביקוש
4,047.60	1,797.60	13,849.20	19,694.40	43.16
3,545.29 ₪	964.95 ₪	4,700.42 ₪	9,210.66 ₪	

סה"כ צריכה

סה"כ לתשלום

211.60 ₪	תשלום קבוע	ננו דימנשן טכנולוגיות בע"מ
0.00 ₪	תשלום עבור גודל חיבור בKVA (0x0)	
9,422.26 ₪	סה"כ לתשלום	לא כולל מע"מ



M4U SQL 1 280020

התפלגות חיוב בש"ח לפי תע"ז

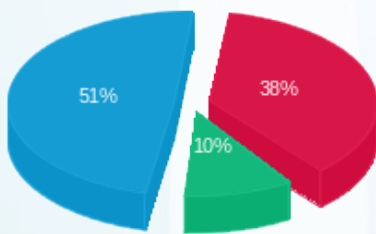

פסגה (3,545.29 ₪) ■
 גבע (964.95 ₪) ■
 שפל (4,700.42 ₪) ■

הסטוריית צריכה בקוט"ש

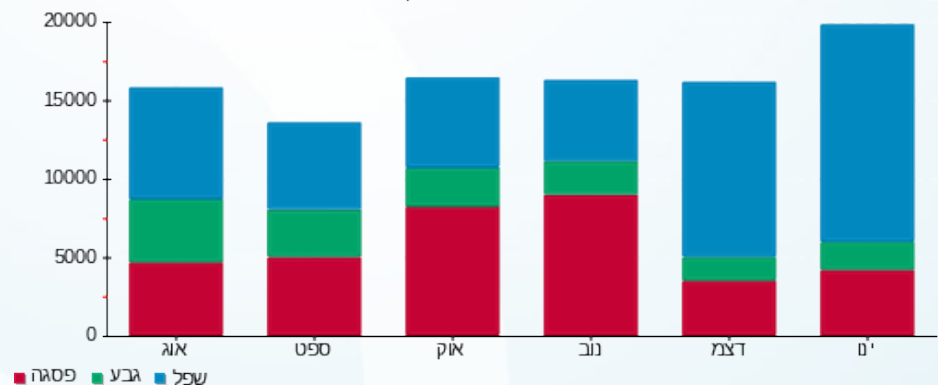

14/02/22 תאריך הפקדה:
 31/01/22 תאריך קריאה נוכחית:
 01/01/22 תאריך קריאה קודמת:

שם דייר: בניין 11 ק.2 קונדויט (קומו)
 שם אתר: אפריקה ישראל פארק המדע בניין 11

לקוח/ה נכבד/ה, אנו מתכבדים להגיש את חישוב צריכת החשמל לתקופה 01/01/22 - 31/01/22:

בניין 11 ק.2 קונדויט (קומו) - 3 - 13044091(0x0)

סוג תעריף	סוג צריכה	קריאה קודמת	קריאה נוכחית	סה"כ צריכה בקוט"ש	מחיר לקוט"ש בא"ג	סה"כ לתשלום
		01/01/22	31/01/22			
777	פסגה	144,320.40	145,546.80	1,226.40	87.59	1,074.20 ₪
778	גבע	23,335.20	23,989.20	654.00	53.68	351.07 ₪
779	שפל	68,796.00	74,083.20	5,287.20	33.94	1,794.48 ₪

סה"כ לדייר:

פסגה	גבע	שפל	סה"כ	שיא ביקוש
1,226.40	654.00	5,287.20	7,167.60	33.95
1,074.20 ₪	351.07 ₪	1,794.48 ₪	3,219.75 ₪	

סה"כ צריכה
 סה"כ לתשלום

קונדואיט בע"מ	תשלום קבוע	211.60 ₪
	תשלום עבור גודל חיבור בKVA (0x0)	0.00 ₪
לא כולל מע"מ	סה"כ לתשלום	3,431.35 ₪



M4U SQL 1 300022

התפלגות חיוב בש"ח לפי תעו"ז

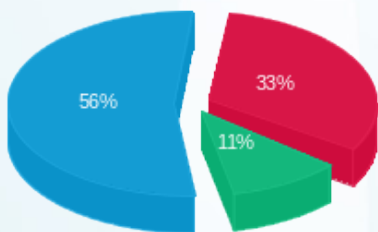

פסגה (1,074.20 ₪) 56%
 גבע (351.07 ₪) 11%
 שפל (1,794.48 ₪) 33%

הסטוריית צריכה בקוט"ש

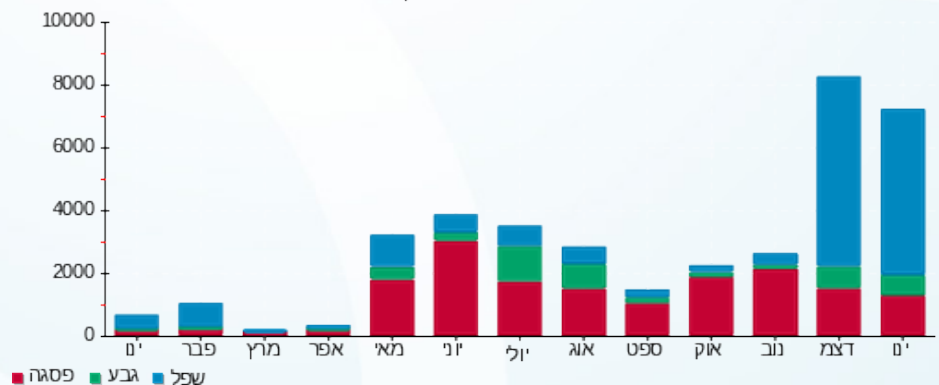

14/02/22 תאריך הפקה:
 31/01/22 תאריך קריאה נוכחית:
 01/01/22 תאריך קריאה קודמת:

שם דייר: בניין 11 ק.3 חברת אוקספורד
 שם אתר: אפריקה ישראל פארק המדע בניין 11

לקוח/ה נכבד/ה, אנו מתכבדים להגיש את חישוב צריכת החשמל לתקופה 01/01/22 - 31/01/22:

בניין 11 ק.3 חברת אוקספורד - 8 - 13044091(0x0)

סוג תעריף	סוג צריכה	קריאה קודמת	קריאה נוכחית	סה"כ צריכה בקוט"ש	מחיר לקוט"ש בא"ג	סה"כ לתשלום
		01/01/22	31/01/22			
777	פסגה	12,959.30	13,027.90	68.60	87.59	60.09 ₪
778	גבע	2,793.30	2,815.90	22.60	53.68	12.13 ₪
779	שפל	9,024.80	9,370.80	346.00	33.94	117.43 ₪

סה"כ לדייר:

פסגה	גבע	שפל	סה"כ	שיא ביקוש
68.60	22.60	346.00	437.20	5.89
₪ 60.09	₪ 12.13	₪ 117.43	₪ 189.65	

סה"כ צריכה

סה"כ לתשלום

211.60 ₪	תשלום קבוע	אוקספורד פדרל אל.אל.סי בע"מ
0.00 ₪	תשלום עבור גודל חיבור בKVA (0x0)	
401.25 ₪	סה"כ לתשלום	לא כולל מע"מ



M4U SQL 1 297941

התפלגות חיוב בש"ח לפי תעו"ז

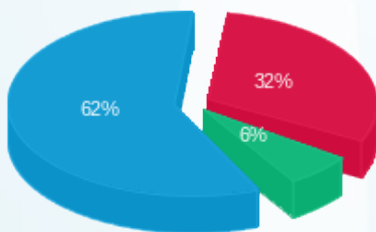

פסגה (₪ 60.09)
 גבע (₪ 12.13)
 שפל (₪ 117.43)

הסטוריית צריכה בקוט"ש

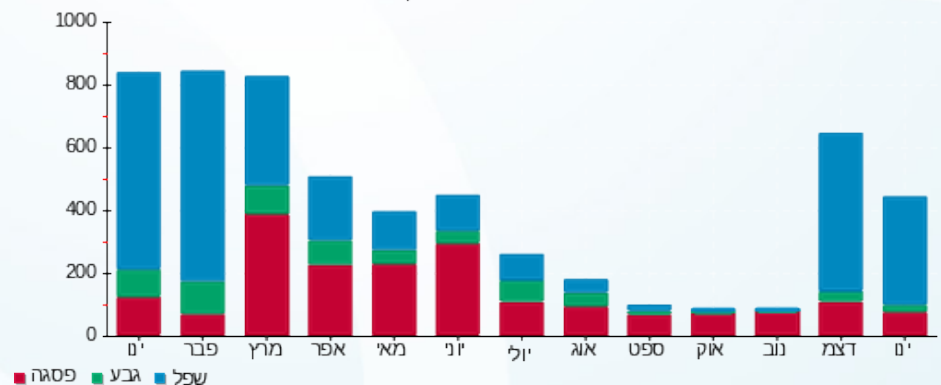



14/02/22 תאריך הפקדה:
 31/01/22 תאריך קריאה נוכחית:
 01/01/22 תאריך קריאה קודמת:

שם דייר: בניין 11 ק.3 ננודיימנשן
 שם אתר: אפריקה ישראל פארק המדע בניין 11

לקוח/ה נכבד/ה, אנו מתכבדים להגיש את חישוב צריכת החשמל לתקופה 01/01/22 - 31/01/22:

בניין 11 ק.3 ננודיימנשן - 4 - 13044091(0x0)

סוג תעריף	סוג צריכה	קריאה קודמת	קריאה נוכחית	סה"כ צריכה בקוט"ש	מחיר לקוט"ש בא"ג	סה"כ לתשלום
		01/01/22	31/01/22			
777	פסגה	80,151.60	82,523.20	2,371.60	87.59	2,077.28 ₪
778	גבע	24,810.60	25,930.00	1,119.40	53.68	600.89 ₪
779	שפל	75,172.40	83,360.40	8,188.00	33.94	2,779.01 ₪

סה"כ לדייר:

פסגה	גבע	שפל	סה"כ	שיא ביקוש
2,371.60	1,119.40	8,188.00	11,679.00	30.30
2,077.28 ₪	600.89 ₪	2,779.01 ₪	5,457.19 ₪	

סה"כ צריכה

סה"כ לתשלום

211.60 ₪	תשלום קבוע	ננו דימנשן טכנולוגיות בע"מ
0.00 ₪	תשלום עבור גודל חיבור בKVA (0x0)	
5,668.79 ₪	סה"כ לתשלום	לא כולל מע"מ



M4U SQL 1 297595

התפלגות חיוב בש"ח לפי תעו"ז

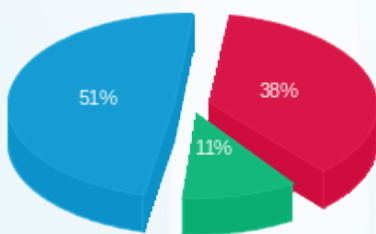

פסגה (2,077.28 ₪) 51%
 גבע (600.89 ₪) 11%
 שפל (2,779.01 ₪) 38%

הסטוריית צריכה בקוט"ש

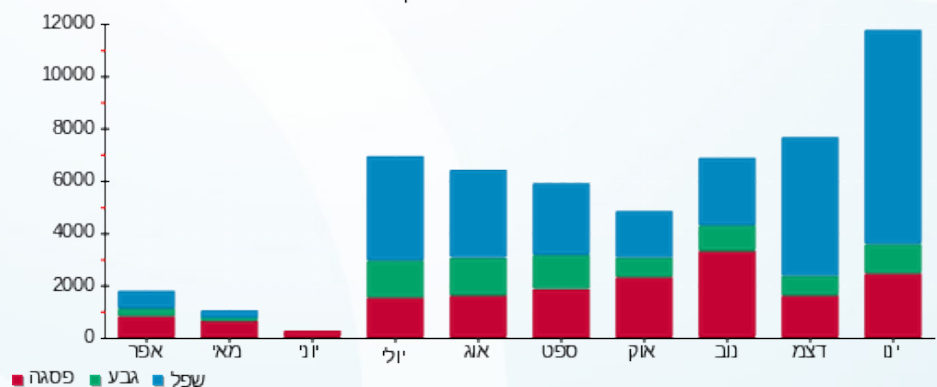



14/02/22 תאריך הפקה:
 31/01/22 תאריך קריאה נוכחית:
 01/01/22 תאריך קריאה קודמת:

שם דייר: בניין 11 ק.3 פיוטרקס
 שם אתר: אפריקה ישראל פארק המדע בניין 11

לקוח/ה נכבד/ה, אנו מתכבדים להגיש את חישוב צריכת החשמל לתקופה 01/01/22 - 31/01/22:

בניין 11 ק.3 פיוטרקס - 10 - 13044091(0x0)

סוג תעריף	סוג צריכה	קריאה קודמת	קריאה נוכחית	סה"כ צריכה בקוט"ש	מחיר לקוט"ש בא"ג	סה"כ לתשלום
			01/01/22	31/01/22	פרטי חשבון עבור תאריכים:	
777	פסגה	57,839.90	58,472.70	632.80	87.59	554.27 ₪
778	גבע	12,885.80	13,165.90	280.10	53.68	150.36 ₪
779	שפל	36,477.20	39,092.50	2,615.30	33.94	887.63 ₪

סה"כ לדייר:

פסגה	גבע	שפל	סה"כ	שיא ביקוש
632.80	280.10	2,615.30	3,528.20	25.56
₪ 554.27	₪ 150.36	₪ 887.63	₪ 1,592.26	

סה"כ צריכה
 סה"כ לתשלום

פיוטרקס בע"מ	תשלום קבוע	211.60 ₪
	תשלום עבור גודל חיבור בKVA (0x0)	0.00 ₪
לא כולל מע"מ	סה"כ לתשלום	1,803.86 ₪



M4U SQL 1 280078

התפלגות חיוב בש"ח לפי תעו"ז

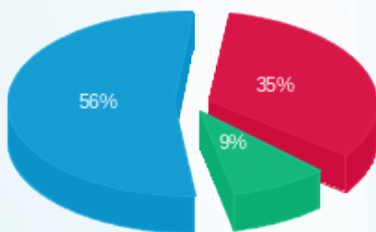

פסגה (₪ 554.27) 56%
 גבע (₪ 150.36) 9%
 שפל (₪ 887.63) 35%

הסטוריית צריכה בקוט"ש

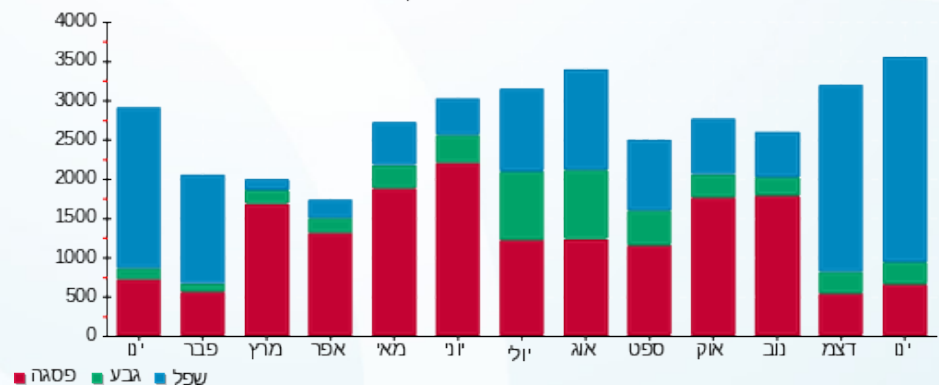

14/02/22 תאריך הפקה:
 31/01/22 תאריך קריאה נוכחית:
 01/01/22 תאריך קריאה קודמת:

שם דייר: בניין 11 ק.3 פיוטרקס
 שם אתר: אפריקה ישראל פארק המדע בניין 11

לקוח/ה נכבד/ה, אנו מתכבדים להגיש את חישוב צריכת החשמל לתקופה 01/01/22 - 31/01/22:

בניין 11 ק.3 פיוטרקס - 3 - 14118704(0x0)

סוג תעריף	סוג צריכה	קריאה קודמת	קריאה נוכחית	סה"כ צריכה בקוט"ש	מחיר לקוט"ש בא"ג	סה"כ לתשלום
פרטי חשבון עבור תאריכים:						
777	פסגה	01/01/22	31/01/22	7,182.00	87.59	6,290.71 ₪
778	גבע	25,671.60	29,238.00	3,566.40	53.68	1,914.44 ₪
779	שפל	73,479.60	100,746.00	27,266.40	33.94	9,254.22 ₪

סה"כ לדייר:

פסגה	גבע	שפל	סה"כ	שיא ביקוש
7,182.00	3,566.40	27,266.40	38,014.80	95.69
6,290.71 ₪	1,914.44 ₪	9,254.22 ₪	17,459.37 ₪	

סה"כ צריכה

סה"כ לתשלום

פיוטרקס בע"מ	תשלום קבוע	211.60 ₪
	תשלום עבור גודל חיבור בKVA (0x0)	0.00 ₪
לא כולל מע"מ	סה"כ לתשלום	17,670.97 ₪



M4U SQL 1 280083

התפלגות חיוב בש"ח לפי תעו"ז

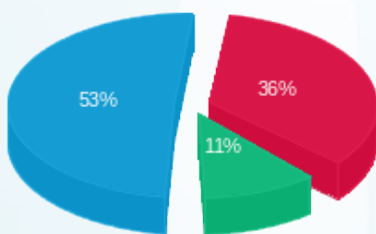

פסגה (6,290.71 ₪) 53%
 גבע (1,914.44 ₪) 11%
 שפל (9,254.22 ₪) 36%

הסטוריית צריכה בקוט"ש

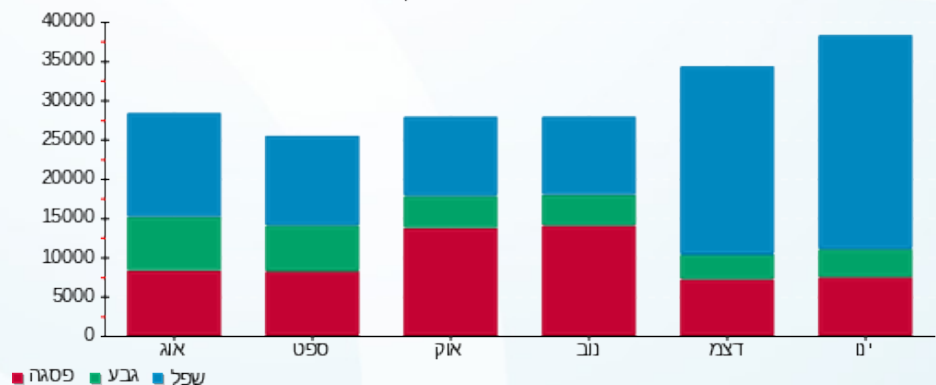

14/02/22 תאריך הפקה:
 31/01/22 תאריך קריאה נוכחית:
 01/01/22 תאריך קריאה קודמת:

שם דייר: בניין 11 ק.4 ננודיימנשין
 שם אתר: אפריקה ישראל פארק המדע בניין 11

לקוח/ה נכבד/ה, אנו מתכבדים להגיש את חישוב צריכת החשמל לתקופה 01/01/22 - 31/01/22:

בניין 11 ק.4 ננודיימנשין - 5 - 13044091(0x0)

סוג תעריף	סוג צריכה	קריאה קודמת	קריאה נוכחית	סה"כ צריכה בקוט"ש	מחיר לקוט"ש בא"ג	סה"כ לתשלום
			01/01/22	31/01/22	פרטי חשבון עבור תאריכים:	
777	פסגה	23,727.60	25,219.00	1,491.40	87.59	1,306.32 ₪
778	גבע	3,749.20	4,227.80	478.60	53.68	256.91 ₪
779	שפל	8,033.80	12,201.20	4,167.40	33.94	1,414.42 ₪

סה"כ לדייר:

פסגה	גבע	שפל	סה"כ	שיא ביקוש
1,491.40	478.60	4,167.40	6,137.40	41.64
1,306.32 ₪	256.91 ₪	1,414.42 ₪	2,977.65 ₪	

סה"כ צריכה
 סה"כ לתשלום

211.60 ₪	תשלום קבוע	ננו דימנשן טכנולוגיות בע"מ
0.00 ₪	תשלום עבור גודל חיבור בKVA (0x0)	
3,189.25 ₪	סה"כ לתשלום	לא כולל מע"מ



M4U SQL 1 305968

התפלגות חיוב בש"ח לפי תעו"ז

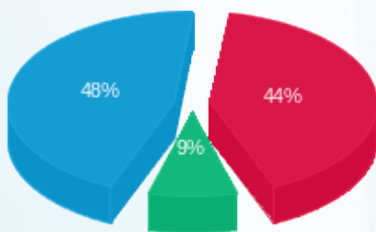

פסגה (1,306.32 ₪) 48%
 גבע (256.91 ₪) 9%
 שפל (1,414.42 ₪) 44%

הסטוריית צריכה בקוט"ש

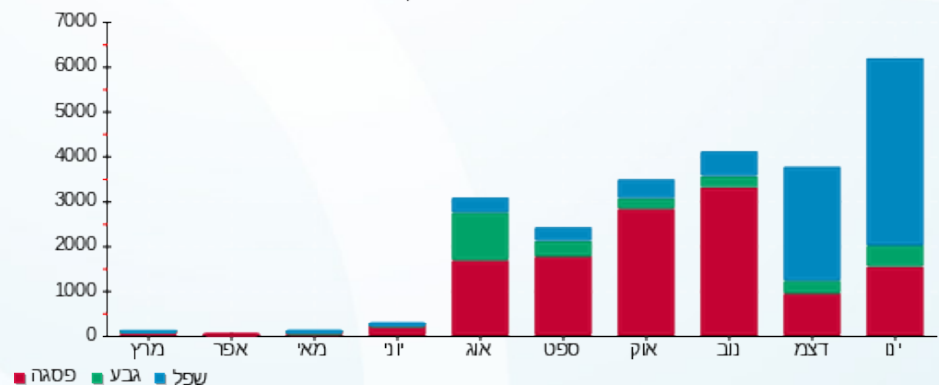

14/02/22 תאריך הפקה:
 31/01/22 תאריך קריאה נוכחית:
 01/01/22 תאריך קריאה קודמת:

שם דייר: בניין 11 ק.4 ננודיימשין
 שם אתר: אפריקה ישראל פארק המדע בניין 11

לקוח/ה נכבד/ה, אנו מתכבדים להגיש את חישוב צריכת החשמל לתקופה 01/01/22 - 31/01/22:

בניין 11 ק.4 ננודיימשין - 2 - 14118704(0x0)

סוג תעריף	סוג צריכה	קריאה קודמת	קריאה נוכחית	סה"כ צריכה בקוט"ש	מחיר לקוט"ש בא"ג	סה"כ לתשלום
פרטי חשבון עבור תאריכים:						
777	פסגה	01/01/22	31/01/22	3,902.40	87.59	3,418.11 ₪
778	גבע	15,368.40	17,124.00	1,755.60	53.68	942.41 ₪
779	שפל	40,410.00	52,746.00	12,336.00	33.94	4,186.84 ₪

סה"כ לדייר:

פסגה	גבע	שפל	סה"כ	שיא ביקוש
3,902.40	1,755.60	12,336.00	17,994.00	49.45
3,418.11 ₪	942.41 ₪	4,186.84 ₪	8,547.36 ₪	

סה"כ צריכה

סה"כ לתשלום

211.60 ₪	תשלום קבוע	ננו דימנשן טכנולוגיות בע"מ
0.00 ₪	תשלום עבור גודל חיבור בKVA (0x0)	
8,758.96 ₪	סה"כ לתשלום	לא כולל מע"מ



M4U SQL 1 280095

התפלגות חיוב בש"ח לפי תעו"ז

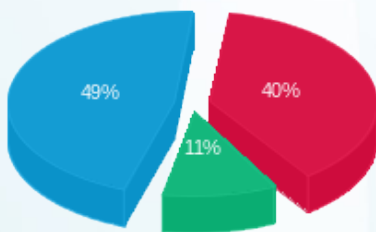

פסגה (3,418.11 ₪) 49%
 גבע (942.41 ₪) 11%
 שפל (4,186.84 ₪) 40%

הסטוריית צריכה בקוט"ש

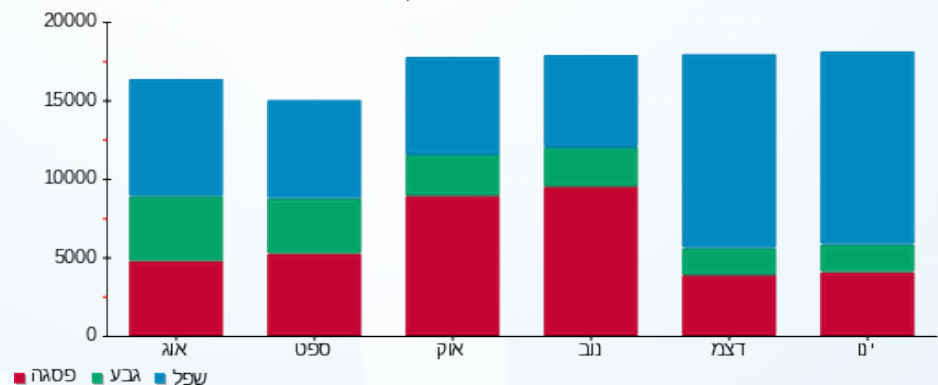



14/02/22 תאריך הפקדה:
 31/01/22 תאריך קריאה נוכחית:
 01/01/22 תאריך קריאה קודמת:

שם דייר: בניין 11 ק.5 ארוסקאוט
 שם אתר: אפריקה ישראל פארק המדע בניין 11

לקוח/ה נכבד/ה, אנו מתכבדים להגיש את חישוב צריכת החשמל לתקופה 01/01/22 - 31/01/22:

בניין 11 ק.5 ארוסקאוט - 7 - 13044091 (0x0)

סוג תעריף	סוג צריכה	קריאה קודמת	קריאה נוכחית	סה"כ צריכה בקוט"ש	מחיר לקוט"ש בא"ג	סה"כ לתשלום
פרטי חשבון עבור תאריכים:						
777	פסגה	01/01/22	31/01/22	1,228.80	87.59	1,076.31 ₪
778	גבע	40,167.60	40,389.60	222.00	53.68	119.17 ₪
779	שפל	54,314.40	55,999.20	1,684.80	33.94	571.82 ₪

סה"כ לדייר:

פסגה	גבע	שפל	סה"כ	שיא ביקוש
1,228.80	222.00	1,684.80	3,135.60	21.28
1,076.31 ₪	119.17 ₪	571.82 ₪	1,767.30 ₪	

סה"כ צריכה

סה"כ לתשלום

אירוסקאוט בע"מ	תשלום קבוע	211.60 ₪
	תשלום עבור גודל חיבור בKVA (0x0)	0.00 ₪
לא כולל מע"מ	סה"כ לתשלום	1,978.90 ₪



M4U SQL 1 280086

התפלגות חיוב בש"ח לפי תעו"ז

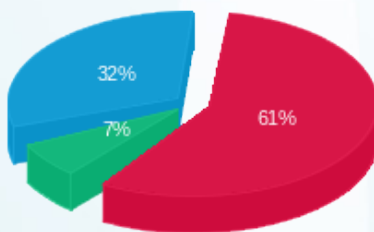

פסגה (1,076.31 ₪) 61%
 גבע (119.17 ₪) 7%
 שפל (571.82 ₪) 32%

הסטוריית צריכה בקוט"ש

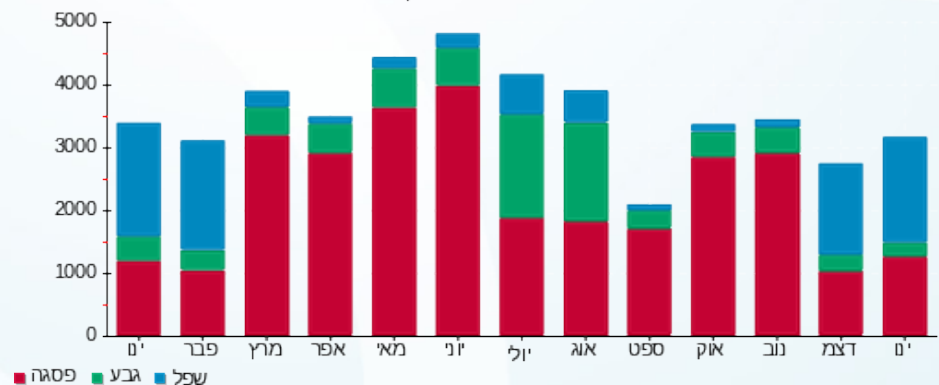



14/02/22 תאריך הפקה:
 31/01/22 תאריך קריאה נוכחית:
 01/01/22 תאריך קריאה קודמת:

שם דייר: בניין 11 ק.5 ארוסקאוט
 שם אתר: אפריקה ישראל פארק המדע בניין 11

לקוח/ה נכבד/ה, אנו מתכבדים להגיש את חישוב צריכת החשמל לתקופה 01/01/22 - 31/01/22:

בניין 11 ק.5 ארוסקאוט - 6 - 14118704(0x0)

סה"כ לתשלום	מחיר לקוט"ש בא"ג	סה"כ צריכה בקוט"ש	קריאה נוכחית	קריאה קודמת	סוג צריכה	סוג תעריף
			31/01/22	01/01/22		פרטי חשבון עבור תאריכים:
₪ 3,207.55	87.59	3,662.00	25,394.80	21,732.80	פסגה	777
₪ 555.59	53.68	1,035.00	9,335.80	8,300.80	גבע	778
₪ 2,514.82	33.94	7,409.60	23,329.00	15,919.40	שפל	779

סה"כ לדייר:

שיא ביקוש	סה"כ	שפל	גבע	פסגה
54.28	12,106.60	7,409.60	1,035.00	3,662.00
	₪ 6,277.95	₪ 2,514.82	₪ 555.59	₪ 3,207.55

סה"כ צריכה

סה"כ לתשלום

₪ 211.60	תשלום קבוע	אירוסקאוט בע"מ
₪ 0.00	תשלום עבור גודל חיבור בKVA (0x0)	
₪ 6,489.55	סה"כ לתשלום	לא כולל מע"מ



M4U SQL 1 280015

התפלגות חיוב בש"ח לפי תעו"ז

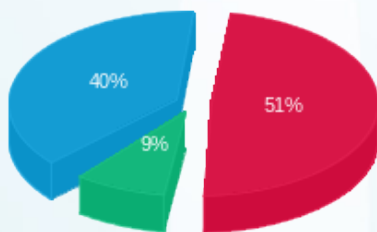

■ פסגה (₪ 3,207.55) (9%)
 ■ גבע (₪ 555.59)
 ■ שפל (₪ 2,514.82) (40%)

הסטוריית צריכה בקוט"ש

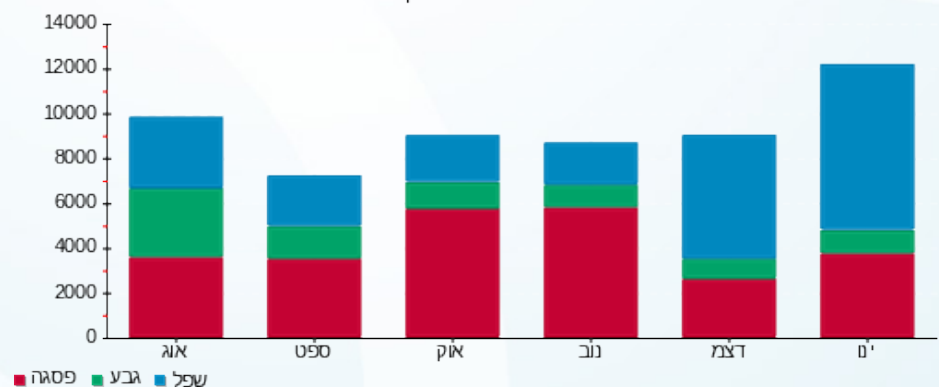



14/02/22 תאריך הפקדה:
 31/01/22 תאריך קריאה נוכחית:
 01/01/22 תאריך קריאה קודמת:

שם דייר: בניין 11 ק.6 ארוסקאוט
 שם אתר: אפריקה ישראל פארק המדע בניין 11

לקוח/ה נכבד/ה, אנו מתכבדים להגיש את חישוב צריכת החשמל לתקופה 01/01/22 - 31/01/22:

בניין 11 ק.6 ארוסקאוט - 6 - 13044091(0x0)

סוג תעריף	סוג צריכה	קריאה קודמת	קריאה נוכחית	סה"כ צריכה בקוט"ש	מחיר לקוט"ש בא"ג	סה"כ לתשלום
		01/01/22	31/01/22			
777	פסגה	455,872.80	459,336.00	3,463.20	87.59	3,033.42 ₪
778	גבע	206,098.80	207,645.60	1,546.80	53.68	830.32 ₪
779	שפל	609,841.20	621,266.40	11,425.20	33.94	3,877.71 ₪

סה"כ לדייר:

פסגה	גבע	שפל	סה"כ	שיא ביקוש
3,463.20	1,546.80	11,425.20	16,435.20	32.88
3,033.42 ₪	830.32 ₪	3,877.71 ₪	7,741.45 ₪	

סה"כ צריכה
 סה"כ לתשלום

אירוסקאוט בע"מ	תשלום קבוע	211.60 ₪
	תשלום עבור גודל חיבור בKVA (0x0)	0.00 ₪
לא כולל מע"מ	סה"כ לתשלום	7,953.05 ₪



M4U SQL 1 280087

התפלגות חיוב בש"ח לפי תעו"ז

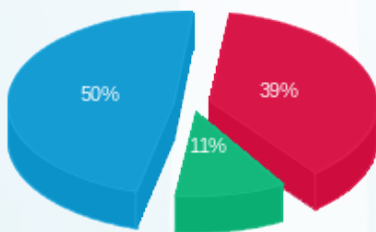

פסגה (3,033.42 ₪) 50%
 גבע (830.32 ₪) 11%
 שפל (3,877.71 ₪) 39%

הסטוריית צריכה בקוט"ש

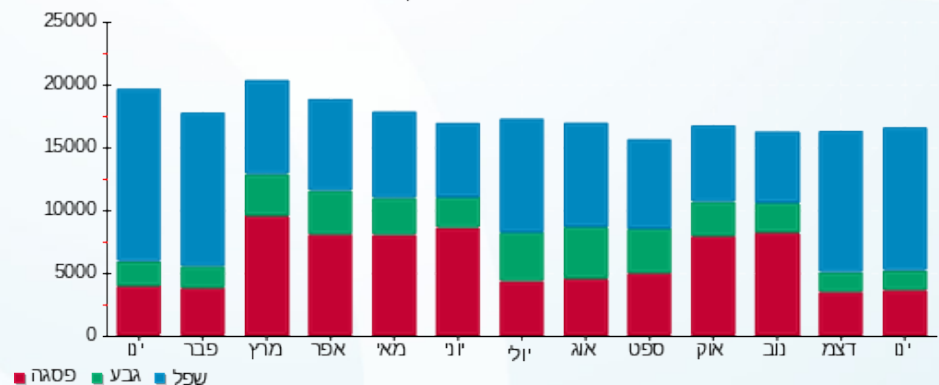



14/02/22 תאריך הפקה:
 31/01/22 תאריך קריאה נוכחית:
 01/01/22 תאריך קריאה קודמת:

שם דייר: בניין 11 ק.6 ארוסקאוט
 שם אתר: אפריקה ישראל פארק המדע בניין 11

לקוח/ה נכבד/ה, אנו מתכבדים להגיש את חישוב צריכת החשמל לתקופה 01/01/22 - 31/01/22:

בניין 11 ק.6 ארוסקאוט - 5 - 14118704(0x0)

סוג תעריף	סוג צריכה	קריאה קודמת	קריאה נוכחית	סה"כ צריכה בקוט"ש	מחיר לקוט"ש בא"ג	סה"כ לתשלום
			01/01/22	31/01/22	פרטי חשבון עבור תאריכים:	
777	פסגה	25,550.40	28,054.80	2,504.40	87.59	2,193.60 ₪
778	גבע	10,505.60	11,492.80	987.20	53.68	529.93 ₪
779	שפל	21,688.40	29,030.60	7,342.20	33.94	2,491.94 ₪

סה"כ לדייר:

פסגה	גבע	שפל	סה"כ	שיא ביקוש
2,504.40	987.20	7,342.20	10,833.80	32.54
2,193.60 ₪	529.93 ₪	2,491.94 ₪	5,215.48 ₪	

סה"כ צריכה

סה"כ לתשלום

אירוסקאוט בע"מ	תשלום קבוע	211.60 ₪
	תשלום עבור גודל חיבור בKVA (0x0)	0.00 ₪
לא כולל מע"מ	סה"כ לתשלום	5,427.08 ₪



M4U SQL 1 280017

התפלגות חיוב בש"ח לפי תעו"ז

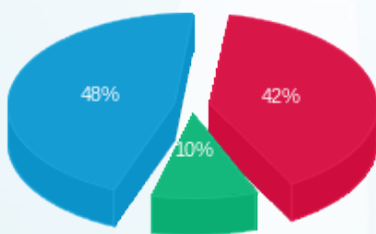

■ פסגה (2,193.60 ₪)
 ■ גבע (529.93 ₪)
 ■ שפל (2,491.94 ₪)

הסטוריית צריכה בקוט"ש

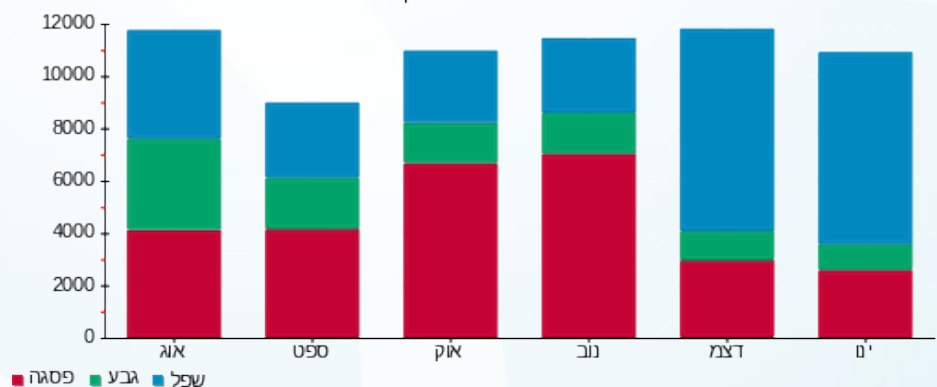



14/02/22 תאריך הפקה:
 31/01/22 תאריך קריאה נוכחית:
 01/01/22 תאריך קריאה קודמת:

שם דייר: בניין D אפריקה ישראל
 שם אתר: אפריקה ישראל פארק המדע בניין 11

לקוח/ה נכבד/ה, אנו מתכבדים להגיש את חישוב צריכת החשמל לתקופה 01/01/22 - 31/01/22:

בניין D אפריקה ישראל - 2 - 15091590(0x0)

סוג תעריף	סוג צריכה	קריאה קודמת	קריאה נוכחית	סה"כ צריכה בקוט"ש	מחיר לקוט"ש בא"ג	סה"כ לתשלום
פרטי חשבון עבור תאריכים:						
777	פסגה	01/01/22	31/01/22	0.00	87.59	0.00 ₪
778	גבע	1,774.30	1,774.30	0.00	53.68	0.00 ₪
779	שפל	11,115.00	11,115.00	0.00	33.94	0.00 ₪

סה"כ לדייר:

פסגה	גבע	שפל	סה"כ	שיא ביקוש
0.00	0.00	0.00	0.00	
0.00 ₪	0.00 ₪	0.00 ₪	0.00 ₪	

סה"כ צריכה

סה"כ לתשלום

211.60 ₪	תשלום קבוע	
0.00 ₪	תשלום עבור גודל חיבור KVA (0x0)	
211.60 ₪	סה"כ לתשלום	לא כולל מע"מ



M4U SQL 1 280957



14/02/22 תאריך הפקה: **שם דייר:** בנין D אפריקה ישראל (עבודה קבלן זמני לשעבר)
 31/01/22 תאריך קריאה נוכחית: **שם אתר:** אפריקה ישראל פארק המדע בנין 11
 01/01/22 תאריך קריאה קודמת:

לקוח/ה נכבד/ה, אנו מתכבדים להגיש את חישוב צריכת החשמל לתקופה **01/01/22 - 31/01/22**:

בנין D אפריקה ישראל - 3 - 14155721(0x0)

סוג תעריף	סוג צריכה	קריאה קודמת	קריאה נוכחית	סה"כ צריכה בקוט"ש	מחיר לקוט"ש בא"ג	סה"כ לתשלום
פרטי חשבון עבור תאריכים:						
777	פסגה	01/01/22	31/01/22	0.00	87.59	0.00 ₪
778	גבע	14.75	14.75	0.00	53.68	0.00 ₪
779	שפל	20.40	20.40	0.00	33.94	0.00 ₪

סה"כ לדייר:

פסגה	גבע	שפל	סה"כ	שיא ביקוש
0.00	0.00	0.00	0.00	
0.00 ₪	0.00 ₪	0.00 ₪	0.00 ₪	

סה"כ צריכה
סה"כ לתשלום

211.60 ₪	תשלום קבוע	
0.00 ₪	תשלום עבור גודל חיבור KVA (0x0)	
211.60 ₪	סה"כ לתשלום	לא כולל מע"מ



M4U SQL 1 280111





14/02/22 תאריך הפקה:
 31/01/22 תאריך קריאה נוכחית:
 01/01/22 תאריך קריאה קודמת:

שם דייר: בניין D חיוני מעלית
 שם אתר: אפריקה ישראל פארק המדע בנין 11

לקוח/ה נכבד/ה, אנו מתכבדים להגיש את חישוב צריכת החשמל לתקופה 01/01/22 - 31/01/22:

בניין D יוני מעלית - 3 - 15091590(0x0)

סוג תעריף	סוג צריכה	קריאה קודמת	קריאה נוכחית	סה"כ צריכה בקוט"ש	מחיר לקוט"ש בא"ג	סה"כ לתשלום
			01/01/22	31/01/22	פרטי חשבון עבור תאריכים:	
777	פסגה	30,752.80	30,918.40	165.60	87.59	145.05 ₪
778	גבע	7,251.80	7,320.80	69.00	53.68	37.04 ₪
779	שפל	17,930.60	18,412.00	481.40	33.94	163.39 ₪

סה"כ לדייר:

פסגה	גבע	שפל	סה"כ	שיא ביקוש
165.60	69.00	481.40	716.00	5.24
145.05 ₪	37.04 ₪	163.39 ₪	345.48 ₪	

סה"כ צריכה
 סה"כ לתשלום

211.60 ₪	תשלום קבוע	
0.00 ₪	תשלום עבור גודל חיבור בKVA (0x0)	
557.08 ₪	סה"כ לתשלום	לא כולל מע"מ



M4U SQL 1 280097

התפלגות חיוב בש"ח לפי תעו"ז

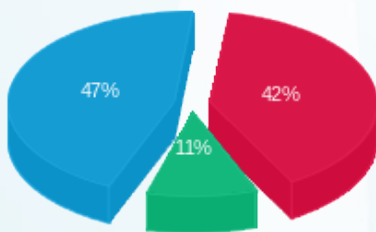

פסגה (145.05 ₪) 47%
 גבע (37.04 ₪) 11%
 שפל (163.39 ₪) 42%

הסטוריית צריכה בקוט"ש

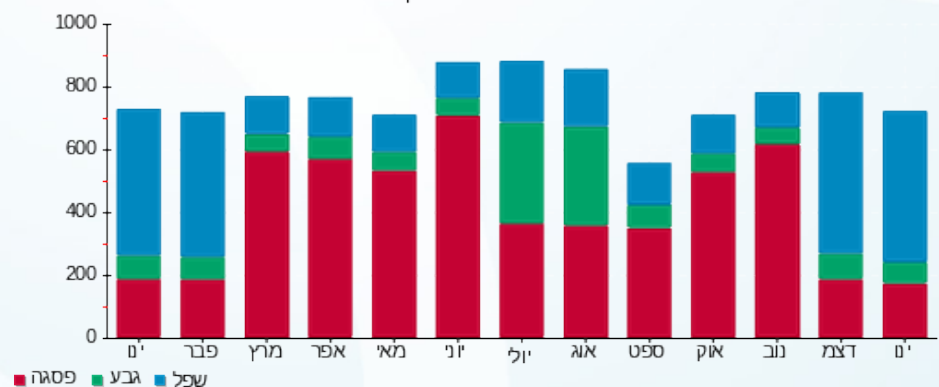

14/02/22 תאריך הפקה:
 31/01/22 תאריך קריאה נוכחית:
 01/01/22 תאריך קריאה קודמת:

שם דייר: בניין D חניון מגרש 3 -
 שם אתר: אפריקה ישראל פארק המדע בניין 11

לקוח/ה נכבד/ה, אנו מתכבדים להגיש את חישוב צריכת החשמל לתקופה 01/01/22 - 31/01/22:

בניין D חניון מגרש 3 - - 4 - 14155721(0x0)

סוג תעריף	סוג צריכה	קריאה קודמת	קריאה נוכחית	סה"כ צריכה בקוט"ש	מחיר לקוט"ש בא"ג	סה"כ לתשלום
פרטי חשבון עבור תאריכים:						
777	פסגה	01/01/22	31/01/22	0.00	87.59	0.00 ₪
778	גבע	27,734.80	27,734.80	0.00	53.68	0.00 ₪
779	שפל	78,485.20	78,485.20	0.00	33.94	0.00 ₪

סה"כ לדייר:

פסגה	גבע	שפל	סה"כ	שיא ביקוש
0.00	0.00	0.00	0.00	
0.00 ₪	0.00 ₪	0.00 ₪	0.00 ₪	

סה"כ צריכה
 סה"כ לתשלום

211.60 ₪	תשלום קבוע	
0.00 ₪	תשלום עבור גודל חיבור KVA (0x0)	
211.60 ₪	סה"כ לתשלום	לא כולל מע"מ



M4U SQL 1 280023





14/02/22 תאריך הפקה:
 31/01/22 תאריך קריאה נוכחית:
 01/01/22 תאריך קריאה קודמת:

שם דייר: בניין D לוח גנרטור חירום
 שם אתר: אפריקה ישראל פארק המדע בניין 11

לקוח/ה נכבד/ה, אנו מתכבדים להגיש את חישוב צריכת החשמל לתקופה 01/01/22 - 31/01/22:

בניין D לוח גנרטור חירום - 2 - 14155721(0x0)

סוג תעריף	סוג צריכה	קריאה קודמת	קריאה נוכחית	סה"כ צריכה בקוט"ש	מחיר לקוט"ש בא"ג	סה"כ לתשלום
פרטי חשבון עבור תאריכים:						
777	פסגה	01/01/22	31/01/22	15.05	87.59	13.18 ₪
778	גבע	934.45	941.90	7.45	53.68	4.00 ₪
779	שפל	2,905.65	2,962.35	56.70	33.94	19.24 ₪

סה"כ לדייר:

פסגה	גבע	שפל	סה"כ	שיא ביקוש
15.05	7.45	56.70	79.20	0.33
13.18 ₪	4.00 ₪	19.24 ₪	36.43 ₪	

סה"כ צריכה
 סה"כ לתשלום

211.60 ₪	תשלום קבוע	
0.00 ₪	תשלום עבור גודל חיבור בKVA (0x0)	
248.03 ₪	סה"כ לתשלום	לא כולל מע"מ



M4U SQL 1 280105

התפלגות חיוב בש"ח לפי תעו"ז

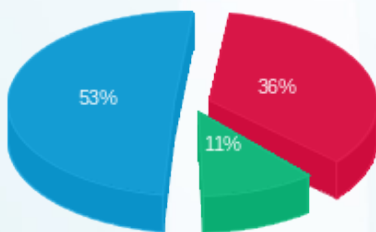

פסגה (13.18 ₪) 53%
 גבע (4.00 ₪) 36%
 שפל (19.24 ₪) 11%

הסטוריית צריכה בקוט"ש

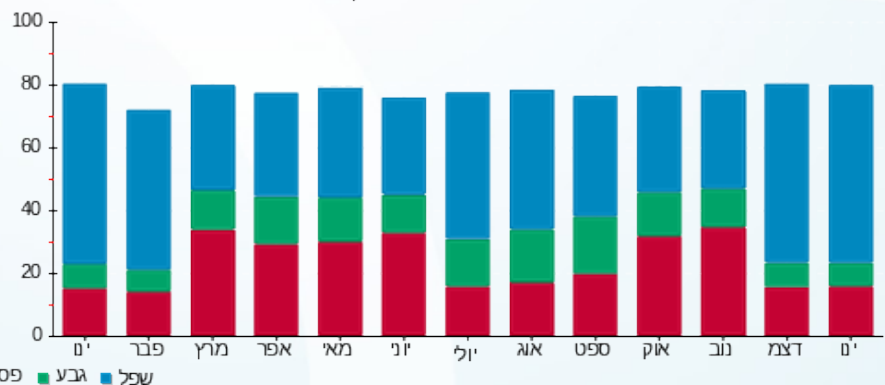

פסגה גבע שפל





14/02/22 תאריך הפקה:
 31/01/22 תאריך קריאה נוכחית:
 01/01/22 תאריך קריאה קודמת:

שם דייר: בניין D מיזוג אוויר
שם אתר: אפריקה ישראל פארק המדע בניין 11

לקוח/ה נכבד/ה, אנו מתכבדים להגיש את חישוב צריכת החשמל לתקופה 01/01/22 - 31/01/22:

בניין D לוח משאבות - 2 - (0x0)14155722

סוג תעריף	סוג צריכה	קריאה קודמת	קריאה נוכחית	סה"כ צריכה בקוט"ש	מחיר לקוט"ש בא"ג	סה"כ לתשלום
			31/01/22	01/01/22	פרטי חשבון עבור תאריכים:	
777	פסגה	500,391.00	503,482.20	3,091.20	87.59	2,707.58 ₪
778	גבע	212,823.00	215,098.80	2,275.80	53.68	1,221.65 ₪
779	שפל	571,401.00	580,488.00	9,087.00	33.94	3,084.13 ₪

בניין D מא בנג - 3 - (0x0)14155722

סוג תעריף	סוג צריכה	קריאה קודמת	קריאה נוכחית	סה"כ צריכה בקוט"ש	מחיר לקוט"ש בא"ג	סה"כ לתשלום
			31/01/22	01/01/22	פרטי חשבון עבור תאריכים:	
777	פסגה	725,441.60	725,441.60	0.00	87.59	0.00 ₪
778	גבע	284,068.80	284,068.80	0.00	53.68	0.00 ₪
779	שפל	438,289.60	438,300.80	11.20	33.94	3.80 ₪

בניין D מא בנג - 4 - (0x0)14155722

סוג תעריף	סוג צריכה	קריאה קודמת	קריאה נוכחית	סה"כ צריכה בקוט"ש	מחיר לקוט"ש בא"ג	סה"כ לתשלום
			31/01/22	01/01/22	פרטי חשבון עבור תאריכים:	
777	פסגה	586,862.40	586,862.40	0.00	87.59	0.00 ₪
778	גבע	194,856.00	194,860.80	4.80	53.68	2.58 ₪
779	שפל	309,838.80	309,855.60	16.80	33.94	5.70 ₪

סה"כ לדייר:

פסגה	גבע	שפל	סה"כ	שיא ביקוש
3,091.20	2,280.60	9,115.00	14,486.80	72.76
2,707.58 ₪	1,224.23 ₪	3,093.63 ₪	7,025.44 ₪	

סה"כ צריכה
 סה"כ לתשלום

0.00 ₪	תשלום קבוע	
0.00 ₪	תשלום עבור גודל חיבור בKVA (0x0)	
7,025.44 ₪	סה"כ לתשלום	לא כולל מע"מ





M4U SQL 1 282437

התפלגות חיוב בש"ח לפי תעו"ז

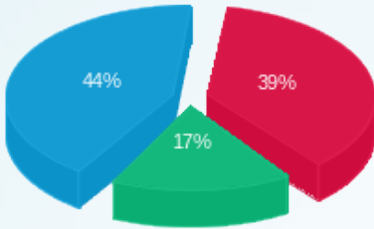

- פסגה (2,707.58 ש"ח)
- גבע (1,224.23 ש"ח)
- שפל (3,093.63 ש"ח)

הסטוריית צריכה בקוט"ש

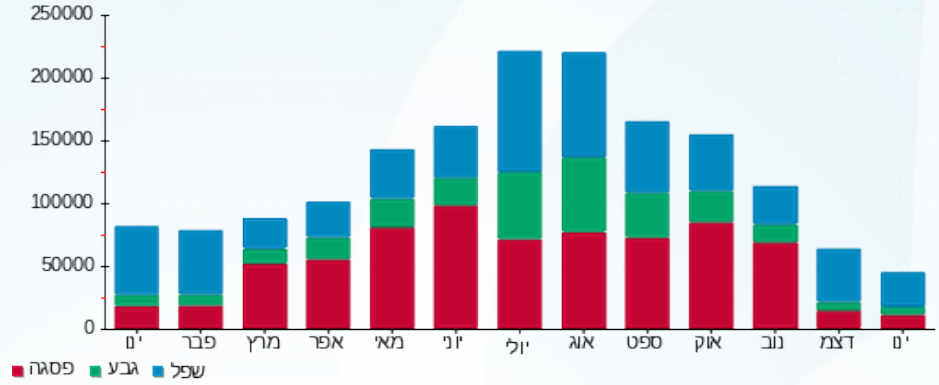



14/02/22 תאריך הפקה:
 31/01/22 תאריך קריאה נוכחית:
 01/01/22 תאריך קריאה קודמת:

שם דייר: בנין D ציבורי
שם אתר: אפריקה ישראל פארק המדע בנין 11

לקוח/ה נכבד/ה, אנו מתכבדים להגיש את חישוב צריכת החשמל לתקופה 01/01/22 - 31/01/22:

בנין D ראשי קומה 0 - 1 - 14155700(0x0)

סוג תעריף	סוג צריכה	קריאה קודמת	קריאה נוכחית	סה"כ צריכה בקוט"ש	מחיר לקוט"ש בא"ג	סה"כ לתשלום
			31/01/22	01/01/22	פרטי חשבון עבור תאריכים:	
777	פסגה	246,217.20	252,540.00	-6,322.80	87.59	₪ -5,538.14
778	גבע	113,226.00	116,161.20	-2,935.20	53.68	₪ -1,575.62
779	שפל	398,884.80	422,107.20	-23,222.40	33.94	₪ -7,881.68

בנין D ראשי קומה 1 - 2 - 14155700(0x0)

סוג תעריף	סוג צריכה	קריאה קודמת	קריאה נוכחית	סה"כ צריכה בקוט"ש	מחיר לקוט"ש בא"ג	סה"כ לתשלום
			31/01/22	01/01/22	פרטי חשבון עבור תאריכים:	
777	פסגה	123,310.80	126,158.40	-2,847.60	87.59	₪ -2,494.21
778	גבע	36,322.80	37,419.60	-1,096.80	53.68	₪ -588.76
779	שפל	103,786.80	113,317.20	-9,530.40	33.94	₪ -3,234.62

בנין D אמנדו - 3 - 14155700(0x0)

סוג תעריף	סוג צריכה	קריאה קודמת	קריאה נוכחית	סה"כ צריכה בקוט"ש	מחיר לקוט"ש בא"ג	סה"כ לתשלום
			31/01/22	01/01/22	פרטי חשבון עבור תאריכים:	
777	פסגה	45,876.00	48,096.00	-2,220.00	87.59	₪ -1,944.50
778	גבע	30,351.60	31,316.40	-964.80	53.68	₪ -517.90
779	שפל	84,289.20	93,009.60	-8,720.40	33.94	₪ -2,959.70

בנין D ראשי מעגלים - 1 - 14155721(0x0)

סוג תעריף	סוג צריכה	קריאה קודמת	קריאה נוכחית	סה"כ צריכה בקוט"ש	מחיר לקוט"ש בא"ג	סה"כ לתשלום
			31/01/22	01/01/22	פרטי חשבון עבור תאריכים:	
777	פסגה	49,632.30	49,745.20	-112.90	87.59	₪ -98.89
778	גבע	28,808.70	28,865.20	-56.50	53.68	₪ -30.33
779	שפל	74,129.40	74,558.00	-428.60	33.94	₪ -145.47



בניין D לוח גנרטור חירום - 2 - (0x0)14155721

סוג תעריף	סוג צריכה	קריאה קודמת	קריאה נוכחית	סה"כ צריכה בקוט"ש	מחיר לקוט"ש בא"ג	סה"כ לתשלום
פרטי חשבון עבור תאריכים:						
777	פסגה	01/01/22	31/01/22	-15.05	87.59	1,794.95 ₪ -13.18
778	גבע	934.45	941.90	-7.45	53.68	1,779.90 ₪ -4.00
779	שפל	2,905.65	2,962.35	-56.70	33.94	2,905.65 ₪ -19.24

בניין D אפריקה ישראל (עבודה קבלן זמני לשעבר) - 3 - (0x0)14155721

סוג תעריף	סוג צריכה	קריאה קודמת	קריאה נוכחית	סה"כ צריכה בקוט"ש	מחיר לקוט"ש בא"ג	סה"כ לתשלום
פרטי חשבון עבור תאריכים:						
777	פסגה	01/01/22	31/01/22	0.00	87.59	865.25 ₪ 0.00
778	גבע	14.75	14.75	0.00	53.68	14.75 ₪ 0.00
779	שפל	20.40	20.40	0.00	33.94	20.40 ₪ 0.00

בניין D אתר בנייה דניה סיבוס - 4 - (0x0)14155721

סוג תעריף	סוג צריכה	קריאה קודמת	קריאה נוכחית	סה"כ צריכה בקוט"ש	מחיר לקוט"ש בא"ג	סה"כ לתשלום
פרטי חשבון עבור תאריכים:						
777	פסגה	01/01/22	31/01/22	0.00	87.59	64,334.00 ₪ 0.00
778	גבע	27,734.80	27,734.80	0.00	53.68	27,734.80 ₪ 0.00
779	שפל	78,485.20	78,485.20	0.00	33.94	78,485.20 ₪ 0.00

בניין D ראשי לוח בניין 1 - (0x0)14155722

סוג תעריף	סוג צריכה	קריאה קודמת	קריאה נוכחית	סה"כ צריכה בקוט"ש	מחיר לקוט"ש בא"ג	סה"כ לתשלום
פרטי חשבון עבור תאריכים:						
777	פסגה	01/01/22	31/01/22	26,700.00	87.59	4,325,760.00 ₪ 23,386.53
778	גבע	1,665,384.00	1,677,264.00	11,880.00	53.68	1,665,384.00 ₪ 6,377.18
779	שפל	4,272,042.00	4,364,064.00	92,022.00	33.94	4,272,042.00 ₪ 31,232.27

בניין D לוח משאבות - 2 - (0x0)14155722

סוג תעריף	סוג צריכה	קריאה קודמת	קריאה נוכחית	סה"כ צריכה בקוט"ש	מחיר לקוט"ש בא"ג	סה"כ לתשלום
פרטי חשבון עבור תאריכים:						
777	פסגה	01/01/22	31/01/22	-3,091.20	87.59	503,482.20 ₪ -2,707.58
778	גבע	212,823.00	215,098.80	-2,275.80	53.68	212,823.00 ₪ -1,221.65
779	שפל	571,401.00	580,488.00	-9,087.00	33.94	571,401.00 ₪ -3,084.13



בניין D מא בנג - 3 - 14155722(0x0)

סוג תעריף	סוג צריכה	קריאה קודמת	קריאה נוכחית	סה"כ צריכה בקוט"ש	מחיר לקוט"ש בא"ג	סה"כ לתשלום
			31/01/22	01/01/22	פרטי חשבון עבור תאריכים:	
777	פסגה	725,441.60	725,441.60	0.00	87.59	0.00 ₪
778	גבע	284,068.80	284,068.80	0.00	53.68	0.00 ₪
779	שפל	438,289.60	438,300.80	-11.20	33.94	-3.80 ₪

בניין D מא בנג - 4 - 14155722(0x0)

סוג תעריף	סוג צריכה	קריאה קודמת	קריאה נוכחית	סה"כ צריכה בקוט"ש	מחיר לקוט"ש בא"ג	סה"כ לתשלום
			31/01/22	01/01/22	פרטי חשבון עבור תאריכים:	
777	פסגה	586,862.40	586,862.40	0.00	87.59	0.00 ₪
778	גבע	194,856.00	194,860.80	-4.80	53.68	-2.58 ₪
779	שפל	309,838.80	309,855.60	-16.80	33.94	-5.70 ₪

בניין D חברת אנאליסט קומה 6 - 1 - 14155734(0x0)

סוג תעריף	סוג צריכה	קריאה קודמת	קריאה נוכחית	סה"כ צריכה בקוט"ש	מחיר לקוט"ש בא"ג	סה"כ לתשלום
			31/01/22	01/01/22	פרטי חשבון עבור תאריכים:	
777	פסגה	74,565.60	78,860.40	-4,294.80	87.59	-3,761.82 ₪
778	גבע	38,628.00	40,809.60	-2,181.60	53.68	-1,171.08 ₪
779	שפל	116,790.00	134,714.40	-17,924.40	33.94	-6,083.54 ₪

בניין D ראשי קומה 5 - 2 - 14155734(0x0)

סוג תעריף	סוג צריכה	קריאה קודמת	קריאה נוכחית	סה"כ צריכה בקוט"ש	מחיר לקוט"ש בא"ג	סה"כ לתשלום
			31/01/22	01/01/22	פרטי חשבון עבור תאריכים:	
777	פסגה	53,121.60	54,498.00	-1,376.40	87.59	-1,205.59 ₪
778	גבע	8,870.40	9,064.80	-194.40	53.68	-104.35 ₪
779	שפל	27,457.20	32,139.60	-4,682.40	33.94	-1,589.21 ₪

בניין D חברת M.W קומה 4 - 3 - 14155734(0x0)

סוג תעריף	סוג צריכה	קריאה קודמת	קריאה נוכחית	סה"כ צריכה בקוט"ש	מחיר לקוט"ש בא"ג	סה"כ לתשלום
			31/01/22	01/01/22	פרטי חשבון עבור תאריכים:	
777	פסגה	124,540.80	125,782.80	-1,242.00	87.59	-1,087.87 ₪
778	גבע	17,844.00	18,116.40	-272.40	53.68	-146.22 ₪
779	שפל	48,867.60	52,197.60	-3,330.00	33.94	-1,130.20 ₪





בנין D חברת M/W קומה 3 - 4 - (0x0)14155734

סוג תעריף	סוג צריכה	קריאה קודמת	קריאה נוכחית	סה"כ צריכה בקוט"ש	מחיר לקוט"ש בא"ג	סה"כ לתשלום
פרטי חשבון עבור תאריכים:						
777	פסגה	01/01/22	31/01/22	-3,056.40	87.59	₪ -2,677.10
778	גבע	71,818.80	72,798.00	-979.20	53.68	₪ -525.63
779	שפל	222,151.20	230,926.80	-8,775.60	33.94	₪ -2,978.44

בנין D מפסק ראשי לוח ראשי חיוני - 1 - (0x0)15091590

סוג תעריף	סוג צריכה	קריאה קודמת	קריאה נוכחית	סה"כ צריכה בקוט"ש	מחיר לקוט"ש בא"ג	סה"כ לתשלום
פרטי חשבון עבור תאריכים:						
777	פסגה	01/01/22	31/01/22	1,869.60	87.59	₪ 1,637.58
778	גבע	88,004.40	88,516.80	512.40	53.68	₪ 275.06
779	שפל	180,874.80	184,848.00	3,973.20	33.94	₪ 1,348.50

בנין F אפריקה ישראל - 2 - (0x0)15091590

סוג תעריף	סוג צריכה	קריאה קודמת	קריאה נוכחית	סה"כ צריכה בקוט"ש	מחיר לקוט"ש בא"ג	סה"כ לתשלום
פרטי חשבון עבור תאריכים:						
777	פסגה	01/01/22	31/01/22	0.00	87.59	₪ 0.00
778	גבע	1,774.30	1,774.30	0.00	53.68	₪ 0.00
779	שפל	11,115.00	11,115.00	0.00	33.94	₪ 0.00

בנין D חיוני מעלית - 3 - (0x0)15091590

סוג תעריף	סוג צריכה	קריאה קודמת	קריאה נוכחית	סה"כ צריכה בקוט"ש	מחיר לקוט"ש בא"ג	סה"כ לתשלום
פרטי חשבון עבור תאריכים:						
777	פסגה	01/01/22	31/01/22	-165.60	87.59	₪ -145.05
778	גבע	7,251.80	7,320.80	-69.00	53.68	₪ -37.04
779	שפל	17,930.60	18,412.00	-481.40	33.94	₪ -163.39

בנין D ק.5 חברת אירווישין - 1 - (0x0)16045585

סוג תעריף	סוג צריכה	קריאה קודמת	קריאה נוכחית	סה"כ צריכה בקוט"ש	מחיר לקוט"ש בא"ג	סה"כ לתשלום
פרטי חשבון עבור תאריכים:						
777	פסגה	01/01/22	31/01/22	-777.20	87.59	₪ -680.75
778	גבע	12,865.40	13,038.80	-173.40	53.68	₪ -93.08
779	שפל	38,338.40	40,857.00	-2,518.60	33.94	₪ -854.81





אגליסט - 2 - 16045585(0x0)

סה"כ לתשלום	מחיר לקוט"ש בא"ג	סה"כ צריכה בקוט"ש	קריאה נוכחית	קריאה קודמת	סוג צריכה	סוג תעריף
			31/01/22	01/01/22	פרטי חשבון עבור תאריכים:	
₪ -569.86	87.59	-650.60	38,630.70	37,980.10	פסגה	777
₪ -51.69	53.68	-96.30	10,600.50	10,504.20	גבע	778
₪ -834.86	33.94	-2,459.80	38,613.70	36,153.90	שפל	779

בניין D טנלי - 3 - 16045585(0x0)

סה"כ לתשלום	מחיר לקוט"ש בא"ג	סה"כ צריכה בקוט"ש	קריאה נוכחית	קריאה קודמת	סוג צריכה	סוג תעריף
			31/01/22	01/01/22	פרטי חשבון עבור תאריכים:	
₪ -11.12	87.59	-12.70	12,650.60	12,637.90	פסגה	777
₪ 0.00	53.68	0.00	1,706.70	1,706.70	גבע	778
₪ -34.01	33.94	-100.20	4,485.10	4,384.90	שפל	779

סה"כ לדירה:

שיא ביקוש	סה"כ	שפל	גבע	פסגה	
385.14	8,118.40	4,649.30	1,084.75	2,384.35	סה"כ צריכה
	₪ 4,248.72	₪ 1,577.97	₪ 582.29	₪ 2,088.45	סה"כ לתשלום

₪ 211.60	תשלום קבוע	
₪ 0.00	תשלום עבור גודל חיבור בKVA (0x0)	
₪ 4,460.32	סה"כ לתשלום	לא כולל מע"מ



M4U SQL 1 280112



14/02/22 תאריך הפקה:
 31/01/22 תאריך קריאה נוכחית:
 01/01/22 תאריך קריאה קודמת:

שם דייר: בניין D ק.0 ננודימישן
 שם אתר: אפריקה ישראל פארק המדע בניין 11

לקוח/ה נכבד/ה, אנו מתכבדים להגיש את חישוב צריכת החשמל לתקופה 01/01/22 - 31/01/22:

בניין D ק.0 ננודימישן - 1 - 14155700(0x0)

סוג תעריף	סוג צריכה	קריאה קודמת	קריאה נוכחית	סה"כ צריכה בקוט"ש	מחיר לקוט"ש בא"ג	סה"כ לתשלום
			01/01/22	31/01/22	פרטי חשבון עבור תאריכים:	
777	פסגה	246,217.20	252,540.00	6,322.80	87.59	5,538.14 ₪
778	גבע	113,226.00	116,161.20	2,935.20	53.68	1,575.62 ₪
779	שפל	398,884.80	422,107.20	23,222.40	33.94	7,881.68 ₪

סה"כ לדייר:

פסגה	גבע	שפל	סה"כ	שיא ביקוש
6,322.80	2,935.20	23,222.40	32,480.40	67.74
5,538.14 ₪	1,575.62 ₪	7,881.68 ₪	14,995.44 ₪	

סה"כ צריכה
 סה"כ לתשלום

211.60 ₪	תשלום קבוע	ננו דימנשן טכנולוגיות בע"מ
0.00 ₪	תשלום עבור גודל חיבור בKVA (0x0)	
15,207.04 ₪	סה"כ לתשלום	לא כולל מע"מ



M4U SQL 1 284258

התפלגות חיוב בש"ח לפי תעו"ז

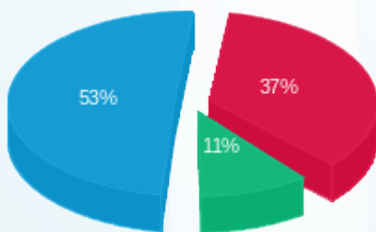

פסגה (5,538.14 ₪) 53%
 גבע (1,575.62 ₪) 11%
 שפל (7,881.68 ₪) 37%

הסטוריית צריכה בקוט"ש

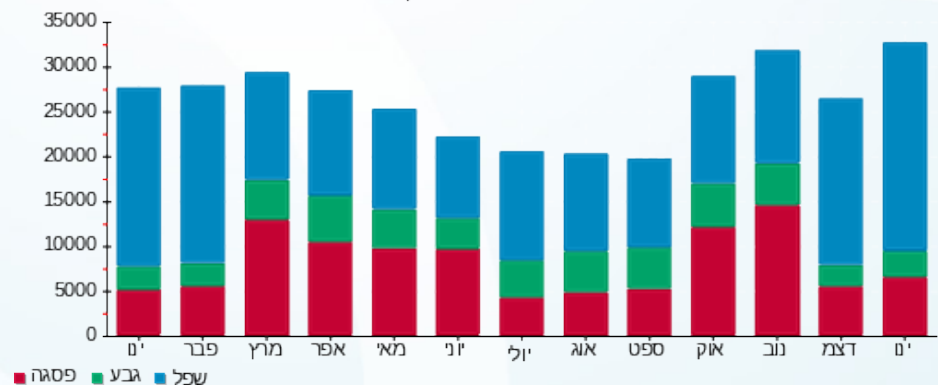



14/02/22 תאריך הפקה:
 31/01/22 תאריך קריאה נוכחית:
 01/01/22 תאריך קריאה קודמת:

שם דייר: בניין D ק.1 אינדיגו HP
 שם אתר: אפריקה ישראל פארק המדע בניין 11

לקוח/ה נכבד/ה, אנו מתכבדים להגיש את חישוב צריכת החשמל לתקופה 01/01/22 - 31/01/22:

בניין D ק.1 אינדיגו 2 - HP - (0x0)14155700

סוג תעריף	סוג צריכה	קריאה קודמת	קריאה נוכחית	סה"כ צריכה בקוט"ש	מחיר לקוט"ש בא"ג	סה"כ לתשלום
			01/01/22	31/01/22	פרטי חשבון עבור תאריכים:	
777	פסגה	123,310.80	126,158.40	2,847.60	87.59	2,494.21 ₪
778	גבע	36,322.80	37,419.60	1,096.80	53.68	588.76 ₪
779	שפל	103,786.80	113,317.20	9,530.40	33.94	3,234.62 ₪

סה"כ לדייר:

פסגה	גבע	שפל	סה"כ	שיא ביקוש
2,847.60	1,096.80	9,530.40	13,474.80	46.54
2,494.21 ₪	588.76 ₪	3,234.62 ₪	6,317.59 ₪	

סה"כ צריכה

סה"כ לתשלום

היולט פקארד אינדיגו בע"מ	תשלום קבוע	211.60 ₪
	תשלום עבור גודל חיבור בKVA (0x0)	0.00 ₪
לא כולל מע"מ	סה"כ לתשלום	6,529.19 ₪



M4U SQL 1 280116

התפלגות חיוב בש"ח לפי תעו"ז

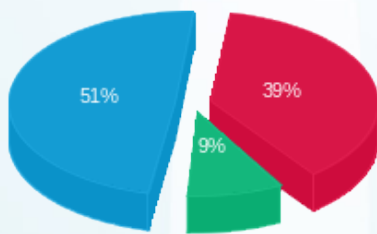

פסגה (2,494.21 ₪) 51%
 גבע (588.76 ₪) 9%
 שפל (3,234.62 ₪) 39%

הסטוריית צריכה בקוט"ש

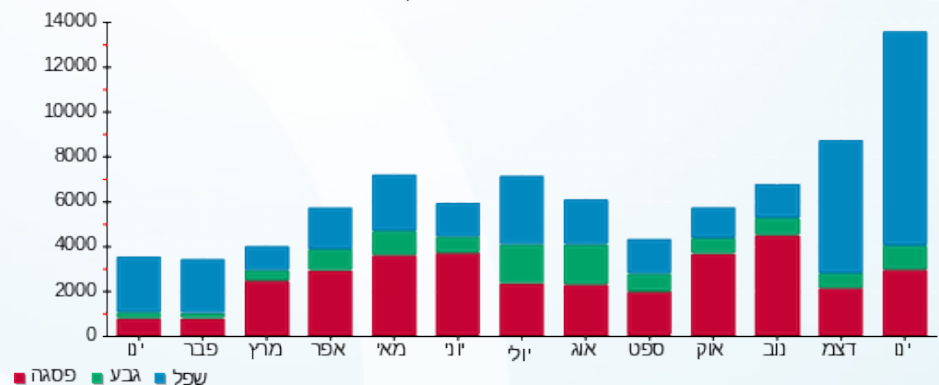

14/02/22 תאריך הפקה:
 31/01/22 תאריך קריאה נוכחית:
 01/01/22 תאריך קריאה קודמת:

שם דייר: בניין D ק.2 חברת פור ביו
 שם אתר: אפריקה ישראל פארק המדע בניין 11

לקוח/ה נכבד/ה, אנו מתכבדים להגיש את חישוב צריכת החשמל לתקופה 01/01/22 - 31/01/22:

בניין D ק.2 חברת פור ביו - 3 - 14155700(0x0)

סוג תעריף	סוג צריכה	קריאה קודמת	קריאה נוכחית	סה"כ צריכה בקוט"ש	מחיר לקוט"ש בא"ג	סה"כ לתשלום
			31/01/22	01/01/22	פרטי חשבון עבור תאריכים:	
777	פסגה	45,876.00	48,096.00	2,220.00	87.59	1,944.50 ₪
778	גבע	30,351.60	31,316.40	964.80	53.68	517.90 ₪
779	שפל	84,289.20	93,009.60	8,720.40	33.94	2,959.70 ₪

סה"כ לדייר:

פסגה	גבע	שפל	סה"כ	שיא ביקוש
2,220.00	964.80	8,720.40	11,905.20	50.80
1,944.50 ₪	517.90 ₪	2,959.70 ₪	5,422.11 ₪	

סה"כ צריכה
 סה"כ לתשלום

פ.ו.ר. ביוטראפיוטיקס בע"מ	תשלום קבוע	211.60 ₪
	תשלום עבור גודל חיבור בKVA (0x0)	0.00 ₪
לא כולל מע"מ	סה"כ לתשלום	5,633.71 ₪



M4U SQL 1 307473

התפלגות חיוב בש"ח לפי תעו"ז

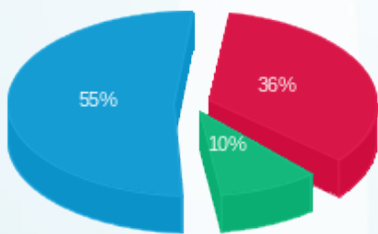

פסגה (1,944.50 ₪) ■
 גבע (517.90 ₪) ■
 שפל (2,959.70 ₪) ■

הסטוריית צריכה בקוט"ש

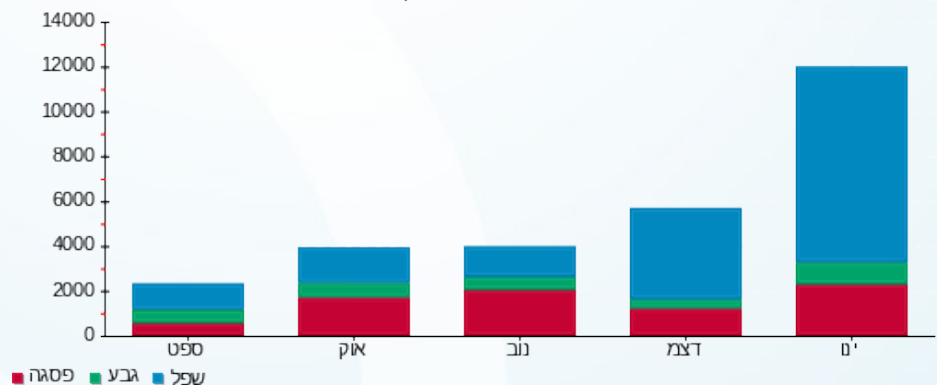

14/02/22 תאריך הפקה:
 31/01/22 תאריך קריאה נוכחית:
 01/01/22 תאריך קריאה קודמת:

שם דייר: בנין D ק.3 אקסייט ישראל פרויקטים
 שם אתר: אפריקה ישראל פארק המדע בנין 11

לקוח/ה נכבד/ה, אנו מתכבדים להגיש את חישוב צריכת החשמל לתקופה 01/01/22 - 31/01/22:

בנין D ק.3 אקסייט ישראל פרויקטים - 4 - 14155734(0x0)

סוג תעריף	סוג צריכה	קריאה קודמת	קריאה נוכחית	סה"כ צריכה בקוט"ש	מחיר לקוט"ש בא"ג	סה"כ לתשלום
			01/01/22	31/01/22	פרטי חשבון עבור תאריכים:	
777	פסגה	217,549.20	220,605.60	3,056.40	87.59	2,677.10 ₪
778	גבע	71,818.80	72,798.00	979.20	53.68	525.63 ₪
779	שפל	222,151.20	230,926.80	8,775.60	33.94	2,978.44 ₪

סה"כ לדייר:

פסגה	גבע	שפל	סה"כ	שיא ביקוש
3,056.40	979.20	8,775.60	12,811.20	57.52
2,677.10 ₪	525.63 ₪	2,978.44 ₪	6,181.17 ₪	

סה"כ צריכה
 סה"כ לתשלום

211.60 ₪	תשלום קבוע	אקסייט ישראל פרויקטים בע"מ
0.00 ₪	תשלום עבור גודל חיבור בKVA (0x0)	
6,392.77 ₪	סה"כ לתשלום	לא כולל מע"מ



M4U SQL 1 280953

התפלגות חיוב בש"ח לפי תעו"ז

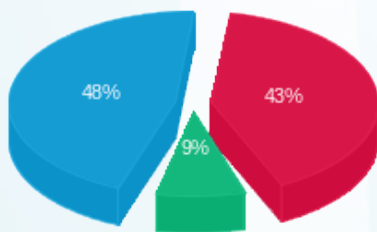

■ פסגה (2,677.10 ₪)
 ■ גבע (525.63 ₪)
 ■ שפל (2,978.44 ₪)

הסטוריית צריכה בקוט"ש

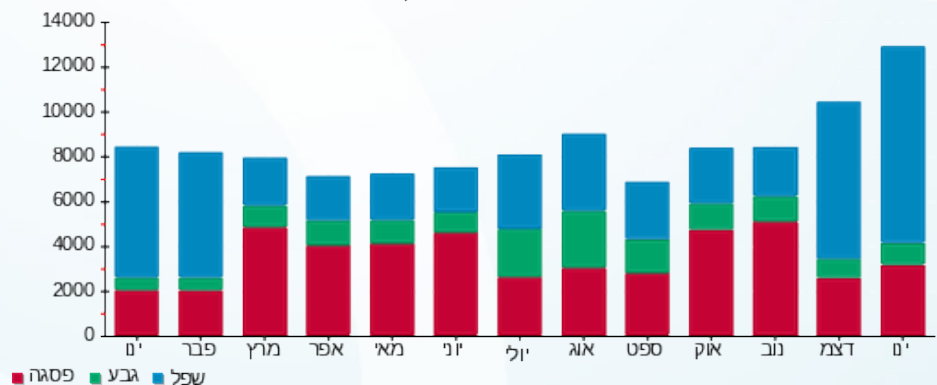

14/02/22 תאריך הפקה:
 31/01/22 תאריך קריאה נוכחית:
 01/01/22 תאריך קריאה קודמת:

שם דייר: בנין D ק.4 אקסייט ישראל פרויקטים
 שם אתר: אפריקה ישראל פארק המדע בנין 11

לקוח/ה נכבד/ה, אנו מתכבדים להגיש את חישוב צריכת החשמל לתקופה 01/01/22 - 31/01/22:

בנין D ק.4 אקסייט ישראל פרויקטים - 3 - 14155734(0x0)

סוג תעריף	סוג צריכה	קריאה קודמת	קריאה נוכחית	סה"כ צריכה בקוט"ש	מחיר לקוט"ש בא"ג	סה"כ לתשלום
			01/01/22	31/01/22	פרטי חשבון עבור תאריכים:	
777	פסגה	124,540.80	125,782.80	1,242.00	87.59	1,087.87 ₪
778	גבע	17,844.00	18,116.40	272.40	53.68	146.22 ₪
779	שפל	48,867.60	52,197.60	3,330.00	33.94	1,130.20 ₪

סה"כ לדייר:

פסגה	גבע	שפל	סה"כ	שיא ביקוש
1,242.00	272.40	3,330.00	4,844.40	44.23
1,087.87 ₪	146.22 ₪	1,130.20 ₪	2,364.29 ₪	

סה"כ צריכה

סה"כ לתשלום

211.60 ₪	תשלום קבוע	אקסייט ישראל פרויקטים בע"מ
0.00 ₪	תשלום עבור גודל חיבור בKVA (0x0)	
2,575.89 ₪	סה"כ לתשלום	לא כולל מע"מ



M4U SQL 1 280950

התפלגות חיוב בש"ח לפי תעו"ז

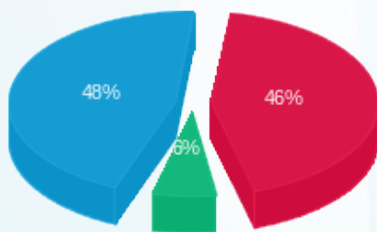

פסגה (1,087.87 ₪) 48%
 גבע (146.22 ₪) 6%
 שפל (1,130.20 ₪) 46%

הסטוריית צריכה בקוט"ש

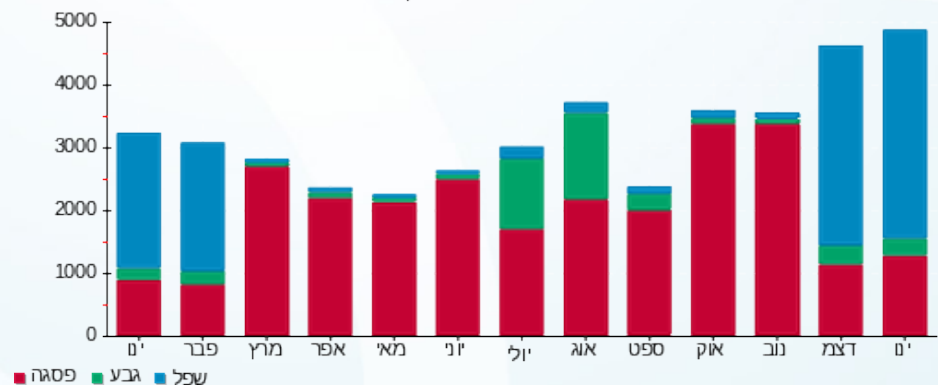

14/02/22 תאריך הפקה:
 31/01/22 תאריך קריאה נוכחית:
 01/01/22 תאריך קריאה קודמת:

שם דייר: בניין D ק.5 אנליסט
 שם אתר: אפריקה ישראל פארק המדע בניין 11

לקוח/ה נכבד/ה, אנו מתכבדים להגיש את חישוב צריכת החשמל לתקופה 01/01/22 - 31/01/22:

בניין D ק.5 אנליסט - 2 - 16045585(0x0)

סוג תעריף	סוג צריכה	קריאה קודמת	קריאה נוכחית	סה"כ צריכה בקוט"ש	מחיר לקוט"ש בא"ג	סה"כ לתשלום
			01/01/22	31/01/22	פרטי חשבון עבור תאריכים:	
777	פסגה	37,980.10	38,630.70	650.60	87.59	569.86 ₪
778	גבע	10,504.20	10,600.50	96.30	53.68	51.69 ₪
779	שפל	36,153.90	38,613.70	2,459.80	33.94	834.86 ₪

סה"כ לדייר:

פסגה	גבע	שפל	סה"כ	שיא ביקוש
650.60	96.30	2,459.80	3,206.70	26.41
569.86 ₪	51.69 ₪	834.86 ₪	1,456.41 ₪	

סה"כ צריכה
 סה"כ לתשלום

אנליסט מעבדות שירות ומחקר בע"מ	תשלום קבוע	211.60 ₪
	תשלום עבור גודל חיבור בKVA (0x0)	0.00 ₪
לא כולל מע"מ	סה"כ לתשלום	1,668.01 ₪



M4U SQL 1 280956

התפלגות חיוב בש"ח לפי תעו"ז

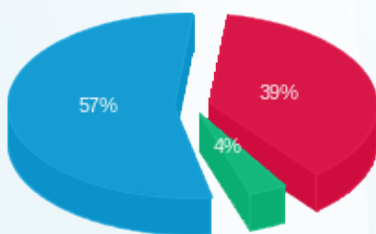

פסגה (569.86 ₪) 57%
 גבע (51.69 ₪) 4%
 שפל (834.86 ₪) 39%

הסטוריית צריכה בקוט"ש

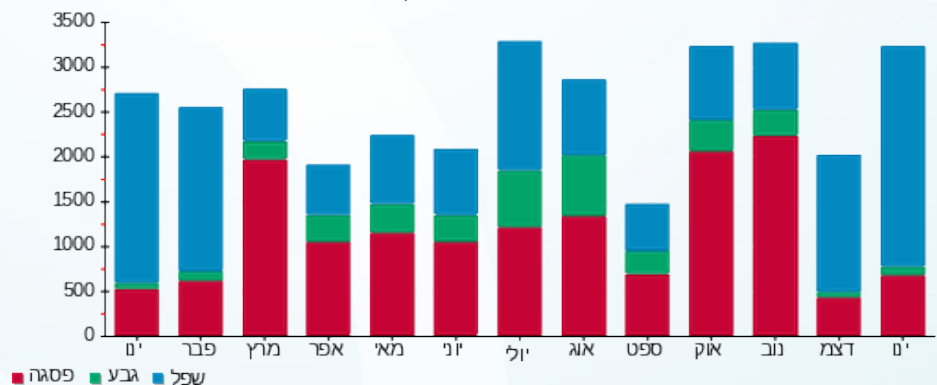

14/02/22 תאריך הפקה:
 31/01/22 תאריך קריאה נוכחית:
 01/01/22 תאריך קריאה קודמת:

שם דייר: בניין D ק.5 חברת אירווישין
 שם אתר: אפריקה ישראל פארק המדע בניין 11

לקוח/ה נכבד/ה, אנו מתכבדים להגיש את חישוב צריכת החשמל לתקופה 01/01/22 - 31/01/22:

בניין D ק.5 חברת אירווישין - 1 - 16045585(0x0)

סוג תעריף	סוג צריכה	קריאה קודמת	קריאה נוכחית	סה"כ צריכה בקוט"ש	מחיר לקוט"ש בא"ג	סה"כ לתשלום
פרטי חשבון עבור תאריכים:						
777	פסגה	01/01/22	31/01/22	777.20	87.59	680.75 ₪
778	גבע	12,865.40	13,038.80	173.40	53.68	93.08 ₪
779	שפל	38,338.40	40,857.00	2,518.60	33.94	854.81 ₪

סה"כ לדייר:

פסגה	גבע	שפל	סה"כ	שיא ביקוש
777.20	173.40	2,518.60	3,469.20	27.58
₪ 680.75	₪ 93.08	₪ 854.81	₪ 1,628.64	

סה"כ צריכה
 סה"כ לתשלום

אירווישין טכנולוגיות בע"מ	תשלום קבוע	₪ 211.60
	תשלום עבור גודל חיבור בKVA (0x0)	₪ 0.00
לא כולל מע"מ	סה"כ לתשלום	₪ 1,840.24



M4U SQL 1 289274

התפלגות חיוב בש"ח לפי תעו"ז

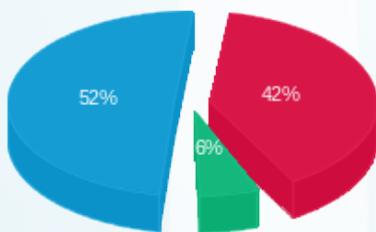

פסגה (680.75 ₪) 52%
 גבע (93.08 ₪) 6%
 שפל (854.81 ₪) 42%

הסטוריית צריכה בקוט"ש

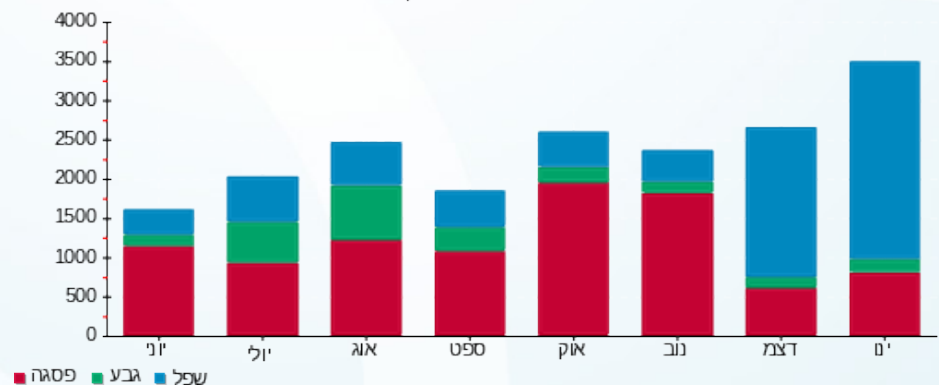



14/02/22 תאריך הפקה:
 31/01/22 תאריך קריאה נוכחית:
 01/01/22 תאריך קריאה קודמת:

שם דייר: בניין D ק.6 אנאליסט
 שם אתר: אפריקה ישראל פארק המדע בניין 11

לקוח/ה נכבד/ה, אנו מתכבדים להגיש את חישוב צריכת החשמל לתקופה 01/01/22 - 31/01/22:

בניין D ק.6 אנאליסט - 1 - 14155734(0x0)

סוג תעריף	סוג צריכה	קריאה קודמת	קריאה נוכחית	סה"כ צריכה בקוט"ש	מחיר לקוט"ש בא"ג	סה"כ לתשלום
פרטי חשבון עבור תאריכים:						
777	פסגה	01/01/22	31/01/22	4,294.80	87.59	3,761.82 ₪
778	גבע	38,628.00	40,809.60	2,181.60	53.68	1,171.08 ₪
779	שפל	116,790.00	134,714.40	17,924.40	33.94	6,083.54 ₪

סה"כ לדייר:

פסגה	גבע	שפל	סה"כ	שיא ביקוש
4,294.80	2,181.60	17,924.40	24,400.80	72.04
₪ 3,761.82	₪ 1,171.08	₪ 6,083.54	₪ 11,016.44	

סה"כ צריכה

סה"כ לתשלום

אנליסט מעבדות שירות ומחקר בע"מ	תשלום קבוע	₪ 211.60
	תשלום עבור גודל חיבור בKVA (0x0)	₪ 0.00
לא כולל מע"מ	סה"כ לתשלום	₪ 11,228.04



M4U SQL 1 280958

התפלגות חיוב בש"ח לפי תעו"ז

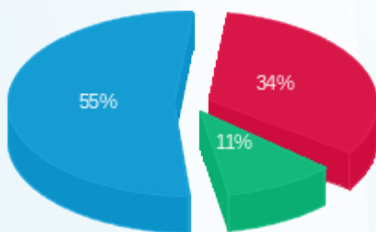

פסגה (₪ 3,761.82) ■
 גבע (₪ 1,171.08) ■
 שפל (₪ 6,083.54) ■

הסטוריית צריכה בקוט"ש

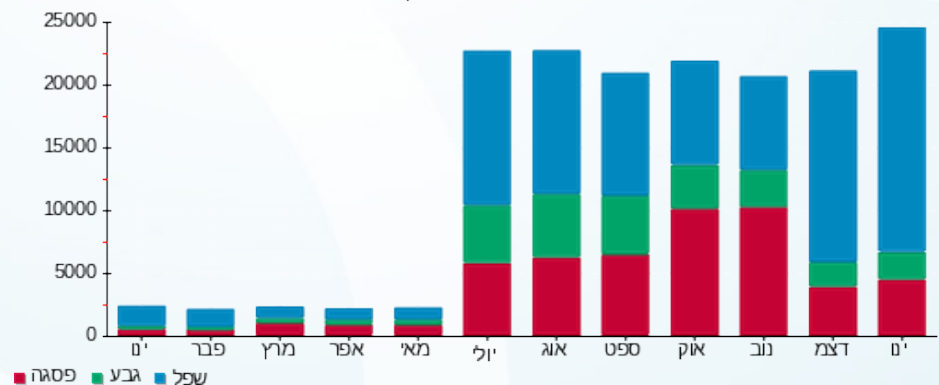



14/02/22 תאריך הפקה:
 31/01/22 תאריך קריאה נוכחית:
 01/01/22 תאריך קריאה קודמת:

שם דייר: בניין D ק.6 ארוסקאוט
 שם אתר: אפריקה ישראל פארק המדע בניין 11

לקוח/ה נכבד/ה, אנו מתכבדים להגיש את חישוב צריכת החשמל לתקופה 01/01/22 - 31/01/22:

בניין D ק.6 ארוסקאוט - 3 - 16045585(0x0)

סוג תעריף	סוג צריכה	קריאה קודמת	קריאה נוכחית	סה"כ צריכה בקוט"ש	מחיר לקוט"ש בא"ג	סה"כ לתשלום
פרטי חשבון עבור תאריכים:						
777	פסגה	01/01/22	31/01/22	12.70	87.59	11.12 ₪
778	גבע	1,706.70	1,706.70	0.00	53.68	0.00 ₪
779	שפל	4,384.90	4,485.10	100.20	33.94	34.01 ₪

סה"כ לדייר:

פסגה	גבע	שפל	סה"כ	שיא ביקוש
12.70	0.00	100.20	112.90	0.65
11.12 ₪	0.00 ₪	34.01 ₪	45.13 ₪	

סה"כ צריכה
 סה"כ לתשלום

אירוסקאוט בע"מ	תשלום קבוע	211.60 ₪
	תשלום עבור גודל חיבור בKVA (0x0)	0.00 ₪
לא כולל מע"מ	סה"כ לתשלום	256.73 ₪



M4U SQL 1 280946

התפלגות חיוב בש"ח לפי תעו"ז

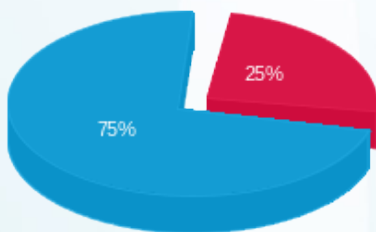

■ פסגה (11.12 ₪)
 ■ גבע (0.00 ₪)
 ■ שפל (34.01 ₪)

הסטוריית צריכה בקוט"ש

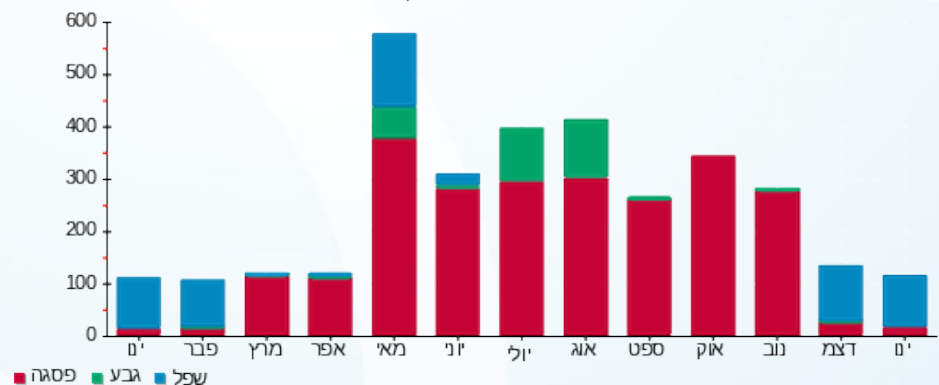

14/02/22 תאריך הפקה:
 31/01/22 תאריך קריאה נוכחית:
 01/01/22 תאריך קריאה קודמת:

שם דייר: בניין D ראשי מעגלים
 שם אתר: אפריקה ישראל פארק המדע בניין 11

לקוח/ה נכבד/ה, אנו מתכבדים להגיש את חישוב צריכת החשמל לתקופה 01/01/22 - 31/01/22:

בניין D ראשי מעגלים - 1 - 14155721(0x0)

סוג תעריף	סוג צריכה	קריאה קודמת	קריאה נוכחית	סה"כ צריכה בקוט"ש	מחיר לקוט"ש בא"ג	סה"כ לתשלום
פרטי חשבון עבור תאריכים:						
777	פסגה	01/01/22	31/01/22	112.90	87.59	98.89 ₪
778	גבע	28,808.70	28,865.20	56.50	53.68	30.33 ₪
779	שפל	74,129.40	74,558.00	428.60	33.94	145.47 ₪

סה"כ לדייר:

פסגה	גבע	שפל	סה"כ	שיא ביקוש
112.90	56.50	428.60	598.00	0.83
98.89 ₪	30.33 ₪	145.47 ₪	274.69 ₪	

סה"כ צריכה
 סה"כ לתשלום

211.60 ₪	תשלום קבוע	
0.00 ₪	תשלום עבור גודל חיבור בKVA (0x0)	
486.29 ₪	סה"כ לתשלום	לא כולל מע"מ



M4U SQL 1 280114

התפלגות חיוב בש"ח לפי תעו"ז

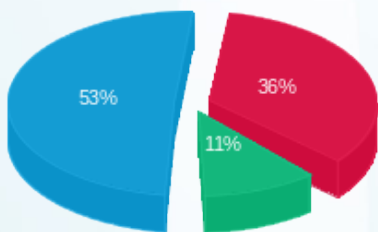

פסגה (98.89 ₪) - 53%
 גבע (30.33 ₪) - 11%
 שפל (145.47 ₪) - 36%

הסטוריית צריכה בקוט"ש

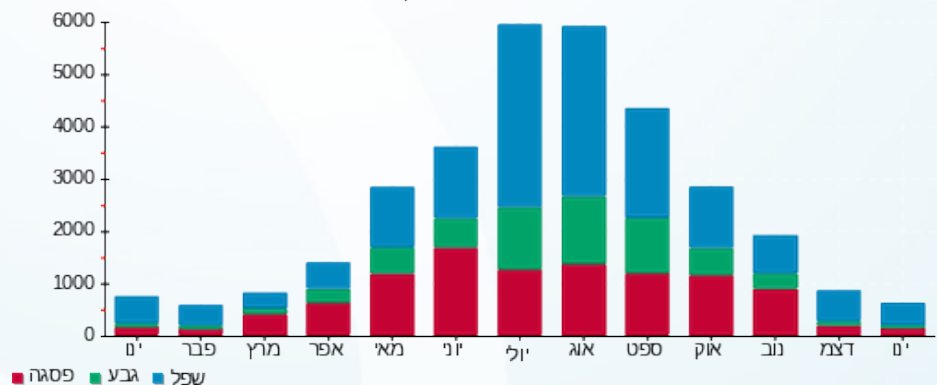

14/02/22 תאריך הפקדה:
 31/01/22 תאריך קריאה נוכחית:
 01/01/22 תאריך קריאה קודמת:

שם דייר: בניין D ראשי קומה 5
 שם אתר: אפריקה ישראל פארק המדע בניין 11

לקוח/ה נכבד/ה, אנו מתכבדים להגיש את חישוב צריכת החשמל לתקופה 01/01/22 - 31/01/22:

ראשי קומה 5 - 2 - 14155734(0x0)

סוג תעריף	סוג צריכה	קריאה קודמת	קריאה נוכחית	סה"כ צריכה בקוט"ש	מחיר לקוט"ש בא"ג	סה"כ לתשלום
פרטי חשבון עבור תאריכים:						
777	פסגה	01/01/22	31/01/22	1,376.40	87.59	1,205.59 ₪
778	גבע	8,870.40	9,064.80	194.40	53.68	104.35 ₪
779	שפל	27,457.20	32,139.60	4,682.40	33.94	1,589.21 ₪

סה"כ לדייר:

פסגה	גבע	שפל	סה"כ	שיא ביקוש
1,376.40	194.40	4,682.40	6,253.20	51.22
1,205.59 ₪	104.35 ₪	1,589.21 ₪	2,899.15 ₪	

סה"כ צריכה
 סה"כ לתשלום

211.60 ₪	תשלום קבוע	
0.00 ₪	תשלום עבור גודל חיבור בKVA (0x0)	
3,110.75 ₪	סה"כ לתשלום	לא כולל מע"מ



M4U SQL 1 281453

התפלגות חיוב בש"ח לפי תעו"ז

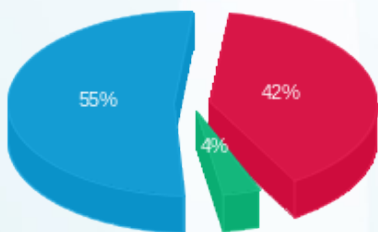

פסגה (1,205.59 ₪) 55%
 גבע (104.35 ₪) 4%
 שפל (1,589.21 ₪) 43%

הסטוריית צריכה בקוט"ש

