



16/02/22

תאריך הפקדה:

שם דייר: דירה 01 - עדיאל

14/02/22

תאריך קריאה נוכחית:

שם אתר: צופית

15/01/22

תאריך קריאה קודמת:

לקוח/ה נכבד/ה, אנו מתכבדים להגיש את חישוב צריכת החשמל לתקופה 14/02/22 - 15/01/22:

דירה 01 - עדיאל - 1 - 16193834(0x0)

סוג תעריף	סוג צריכה	קריאה קודמת	קריאה נוכחית	סה"כ צריכה בקוט"ש	מחיר לקוט"ש בא"ג	סה"כ לתשלום
פרטי חשבון עבור תאריכים:						
777	פסגה	15/01/22	31/01/22	98.70	87.59	86.45 ₪
778	גבע	3,225.75	3,301.85	76.10	53.68	40.85 ₪
779	שפל	4,764.95	4,882.75	117.80	33.94	39.98 ₪
פרטי חשבון עבור תאריכים:						
777	פסגה	01/02/22	14/02/22	63.05	95.84	60.43 ₪
778	גבע	3,301.85	3,354.20	52.35	57.97	30.35 ₪
779	שפל	4,882.75	4,946.05	63.30	35.63	22.55 ₪

סה"כ לדייר:

פסגה	גבע	שפל	סה"כ	שיא ביקוש
161.75	128.45	181.10	471.30	10.49
₪ 146.88	₪ 71.20	₪ 62.54	₪ 280.61	

סה"כ צריכה
סה"כ לתשלום

₪ 40.00	<p>תשלום קבוע</p> <p>תשלום עבור גודל חיבור בKVA (0x0)</p> <p>סה"כ</p> <p>מע"מ 17.00%</p> <p>סה"כ לתשלום</p>	<p>כולל מע"מ</p>
₪ 0.00		
₪ 320.61		
₪ 54.50		
₪ 375.12		

התפלגות חיוב בש"ח לפי תע"ז

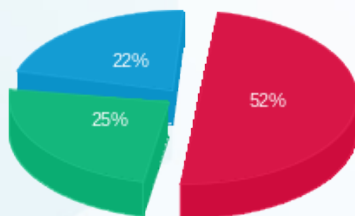

פסגה (₪ 146.88)
גבע (₪ 71.20)
שפל (₪ 62.54)

הסטוריית צריכה בקוט"ש

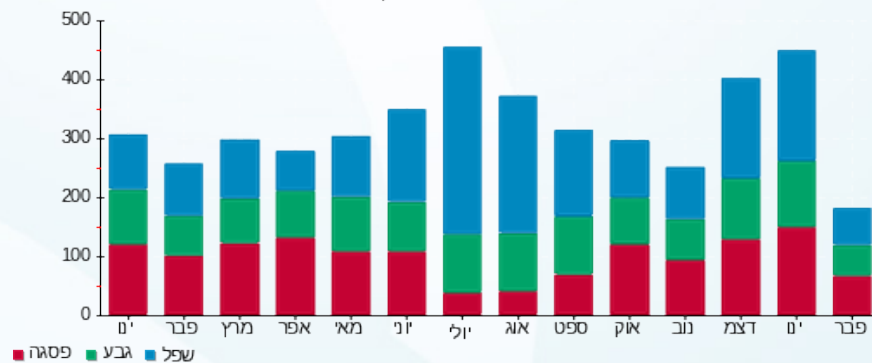

16/02/22 תאריך הפקדה:
 14/02/22 תאריך קריאה נוכחית:
 15/01/22 תאריך קריאה קודמת:

שם דייר: דירה 02 - יגאל אבסרי
 שם אתר: צופית

לקוח/ה נכבד/ה, אנו מתכבדים להגיש את חישוב צריכת החשמל לתקופה 14/02/22 - 15/01/22:

דירה 02 - 7 - 16193834 (0x0)

סוג תעריף	סוג צריכה	קריאה קודמת	קריאה נוכחית	סה"כ צריכה בקוט"ש	מחיר לקוט"ש בא"ג	סה"כ לתשלום
פרטי חשבון עבור תאריכים:						
777	פסגה	15/01/22	31/01/22	34.30	87.59	2,914.55
778	גבע	2,177.30	2,204.35	27.05	53.68	2,914.55
779	שפל	3,196.25	3,232.60	36.35	33.94	2,217.75
פרטי חשבון עבור תאריכים:						
777	פסגה	01/02/22	14/02/22	28.00	95.84	2,914.55
778	גבע	2,204.35	2,217.75	13.40	57.97	2,204.35
779	שפל	3,232.60	3,263.50	30.90	35.63	3,263.50

סה"כ לדייר:

פסגה	גבע	שפל	סה"כ	שיא ביקוש
62.30	40.45	67.25	170.00	65.42
₪ 56.88	₪ 22.29	₪ 23.35	₪ 102.51	

סה"כ צריכה
 סה"כ לתשלום

₪ 40.00	תשלום קבוע תשלום עבור גודל חיבור בKVA (0x0) סה"כ מע"מ 17.00%	סה"כ לתשלום
₪ 0.00		
₪ 142.51		
₪ 24.23		
₪ 166.74	כולל מע"מ	

התפלגות חיוב בש"ח לפי תע"ז

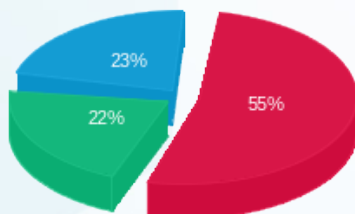

פסגה (56.88 ₪)
 גבע (22.29 ₪)
 שפל (23.35 ₪)

הסטוריית צריכה בקוט"ש

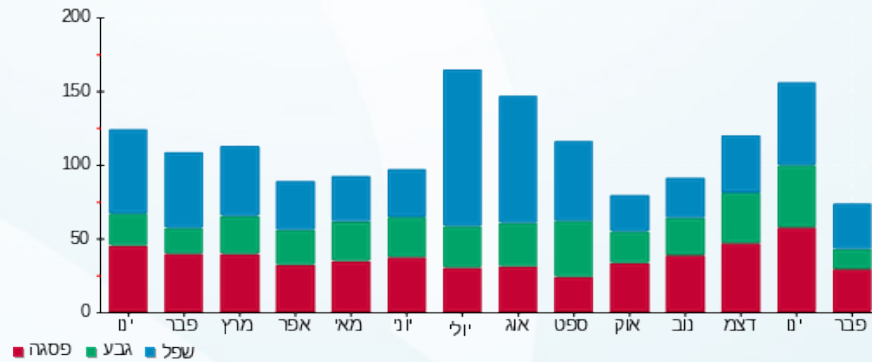

16/02/22 תאריך הפקה:
 14/02/22 תאריך קריאה נוכחית:
 15/01/22 תאריך קריאה קודמת:

שם דייר: דירה 03 - שלמה דגון
 שם אתר: צופית

לקוח/ה נכבד/ה, אנו מתכבדים להגיש את חישוב צריכת החשמל לתקופה 14/02/22 - 15/01/22:

דירה 03 - 3 - 16193834 (0x0)

סוג תעריף	סוג צריכה	קריאה קודמת	קריאה נוכחית	סה"כ צריכה בקוט"ש	מחיר לקוט"ש בא"ג	סה"כ לתשלום
פרטי חשבון עבור תאריכים:						
777	פסגה	15/01/22	31/01/22	224.40	87.59	196.55 ₪
778	גבע	4,459.15	4,544.45	85.30	53.68	45.79 ₪
779	שפל	8,721.90	8,816.20	94.30	33.94	32.01 ₪
פרטי חשבון עבור תאריכים:						
777	פסגה	01/02/22	14/02/22	137.05	95.84	131.35 ₪
778	גבע	4,544.45	4,607.85	63.40	57.97	36.75 ₪
779	שפל	8,816.20	8,866.80	50.60	35.63	18.03 ₪

סה"כ לדייר:

פסגה	גבע	שפל	סה"כ	שיא ביקוש
361.45	148.70	144.90	655.05	8.58
₪ 327.90	₪ 82.54	₪ 50.03	₪ 460.48	

תשלום קבוע	תשלום עבור גודל חיבור בKVA (0x0)	סה"כ	מע"מ 17.00%	סה"כ לתשלום	כולל מע"מ
40.00 ₪	0.00 ₪	500.48 ₪	85.08 ₪	585.56 ₪	

התפלגות חיוב בש"ח לפי תע"ז

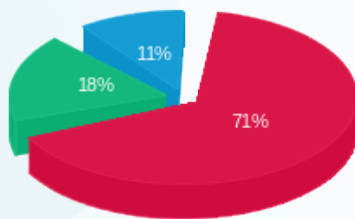

פסגה (327.90 ₪)
 גבע (82.54 ₪)
 שפל (50.03 ₪)

הסטוריית צריכה בקוט"ש

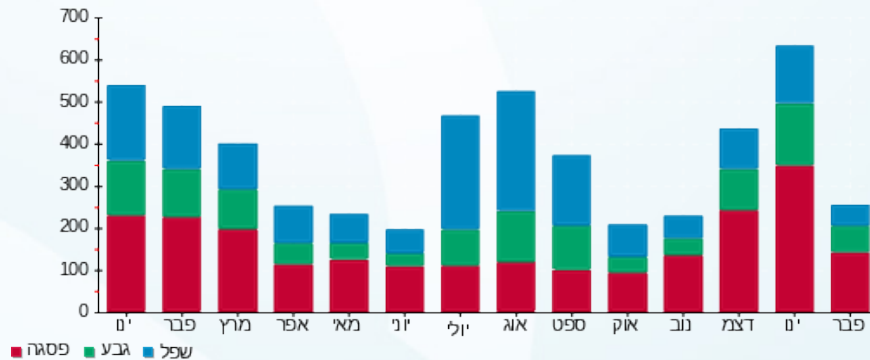

16/02/22 תאריך הפקה:
 14/02/22 תאריך קריאה נוכחית:
 15/01/22 תאריך קריאה קודמת:

שם דייר: דירה 04 - אריה קורן
 שם אתר: צופית

לקוח/ה נכבד/ה, אנו מתכבדים להגיש את חישוב צריכת החשמל לתקופה 14/02/22 - 15/01/22:

דירה 04 - 4 - 16193834 (0x0)

סוג תעריף	סוג צריכה	קריאה קודמת	קריאה נוכחית	סה"כ צריכה בקוט"ש	מחיר לקוט"ש בא"ג	סה"כ לתשלום
פרטי חשבון עבור תאריכים:						
777	פסגה	15/01/22	31/01/22	78.35	87.59	68.63 ₪
778	גבע	3,898.80	3,965.35	66.55	53.68	35.72 ₪
779	שפל	7,871.75	8,069.35	197.60	33.94	67.07 ₪
פרטי חשבון עבור תאריכים:						
777	פסגה	01/02/22	14/02/22	41.25	95.84	39.53 ₪
778	גבע	3,965.35	4,012.90	47.55	57.97	27.56 ₪
779	שפל	8,069.35	8,227.40	158.05	35.63	56.31 ₪

סה"כ לדייר:

פסגה	גבע	שפל	סה"כ	שיא ביקוש
119.60	114.10	355.65	589.35	9.99
₪ 108.16	₪ 63.29	₪ 123.38	₪ 294.83	

סה"כ צריכה
 סה"כ לתשלום

40.00 ₪	תשלום קבוע תשלום עבור גודל חיבור בKVA (0x0) סה"כ מע"מ 17.00%	
0.00 ₪		
334.83 ₪		
56.92 ₪		
391.75 ₪	סה"כ לתשלום	כולל מע"מ

התפלגות חיוב בש"ח לפי תע"ז

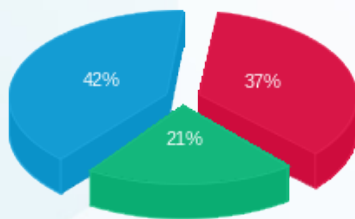

פסגה (₪ 108.16) ■
 גבע (₪ 63.29) ■
 שפל (₪ 123.38) ■

הסטוריית צריכה בקוט"ש

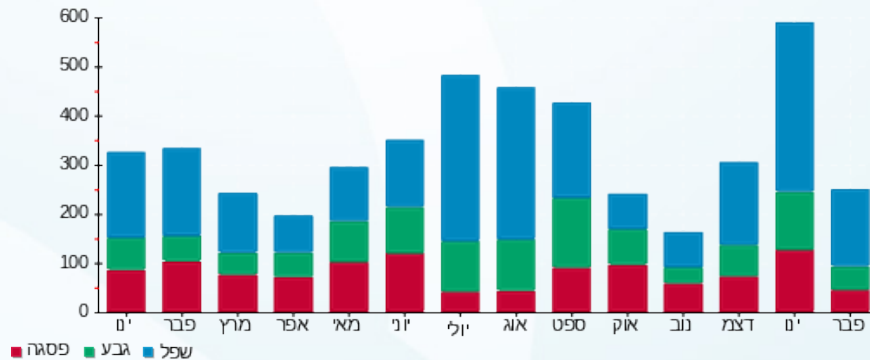



16/02/22

תאריך הפקה:

שם דייר: דירה 05 - אשכר רייטר

14/02/22

תאריך קריאה נוכחית:

שם אתר: צופית

15/01/22

תאריך קריאה קודמת:

לקוח/ה נכבד/ה, אנו מתכבדים להגיש את חישוב צריכת החשמל לתקופה 14/02/22 - 15/01/22:

דירה 05 - 5 - 16193834 (0x0)

סוג תעריף	סוג צריכה	קריאה קודמת	קריאה נוכחית	סה"כ צריכה בקוט"ש	מחיר לקוט"ש בא"ג	סה"כ לתשלום
פרטי חשבון עבור תאריכים:						
777	פסגה	15/01/22	31/01/22	195.55	87.59	171.28 ₪
778	גבע	4,660.15	4,750.95	90.80	53.68	48.74 ₪
779	שפל	9,289.25	9,416.10	126.85	33.94	43.05 ₪
פרטי חשבון עבור תאריכים:						
777	פסגה	01/02/22	14/02/22	112.70	95.84	108.01 ₪
778	גבע	4,750.95	4,813.45	62.50	57.97	36.23 ₪
779	שפל	9,416.10	9,503.30	87.20	35.63	31.07 ₪

סה"כ לדייר:

פסגה	גבע	שפל	סה"כ	שיא ביקוש
308.25	153.30	214.05	675.60	9.13
₪ 279.29	₪ 84.97	₪ 74.12	₪ 438.39	

סה"כ צריכה
סה"כ לתשלום

40.00 ₪	<p>תשלום קבוע</p> <p>תשלום עבור גודל חיבור בKVA (0x0)</p> <p>סה"כ</p> <p>מע"מ 17.00%</p>	<p>סה"כ לתשלום</p>
0.00 ₪		
478.39 ₪		
81.33 ₪		
559.71 ₪	כולל מע"מ	

התפלגות חיוב בש"ח לפי תע"ז

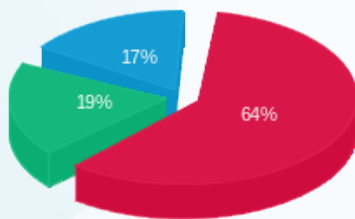

פסגה (279.29 ₪)
גבע (84.97 ₪)
שפל (74.12 ₪)

הסטוריית צריכה בקוט"ש

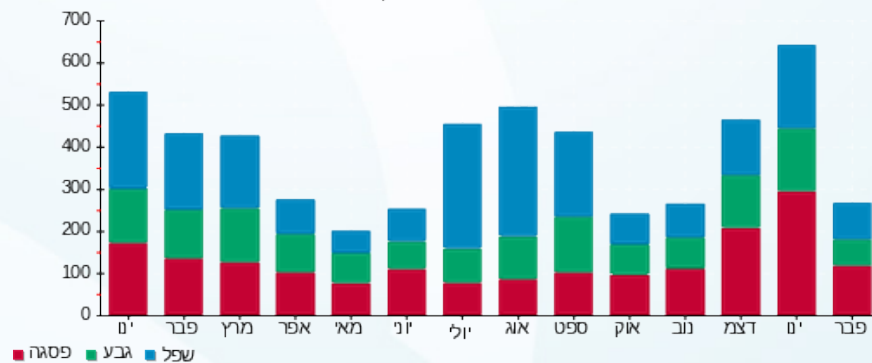

16/02/22 תאריך הפקה:
 14/02/22 תאריך קריאה נוכחית:
 15/01/22 תאריך קריאה קודמת:

שם דייר: דירה 06 - שמואל מרכוס
 שם אתר: צופית

לקוח/ה נכבד/ה, אנו מתכבדים להגיש את חישוב צריכת החשמל לתקופה 14/02/22 - 15/01/22:

דירה 06 - 6 - 16193834 (0x0)

סוג תעריף	סוג צריכה	קריאה קודמת	קריאה נוכחית	סה"כ צריכה בקוט"ש	מחיר לקוט"ש בא"ג	סה"כ לתשלום
פרטי חשבון עבור תאריכים:						
777	פסגה	15/01/22	31/01/22	146.80	87.59	128.58 ₪
778	גבע	3,358.65	3,461.00	102.35	53.68	54.94 ₪
779	שפל	5,441.85	5,618.30	176.45	33.94	59.89 ₪
פרטי חשבון עבור תאריכים:						
777	פסגה	01/02/22	14/02/22	114.50	95.84	109.74 ₪
778	גבע	3,461.00	3,530.85	69.85	57.97	40.49 ₪
779	שפל	5,618.30	5,754.65	136.35	35.63	48.58 ₪

סה"כ לדייר:

שיא ביקוש	סה"כ	שפל	גבע	פסגה
11.31	746.30	312.80	172.20	261.30
	₪ 442.22	₪ 108.47	₪ 95.43	₪ 238.32

סה"כ צריכה
 סה"כ לתשלום

40.00 ₪	תשלום קבוע תשלום עבור גודל חיבור בKVA (0x0) סה"כ מע"מ 17.00%	סה"כ לתשלום
0.00 ₪		
482.22 ₪		
81.98 ₪		
564.20 ₪		כולל מע"מ

התפלגות חיוב בש"ח לפי תעו"ז

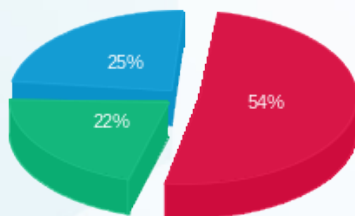

פסגה (238.32 ₪)
 גבע (95.43 ₪)
 שפל (108.47 ₪)

הסטוריית צריכה בקוט"ש

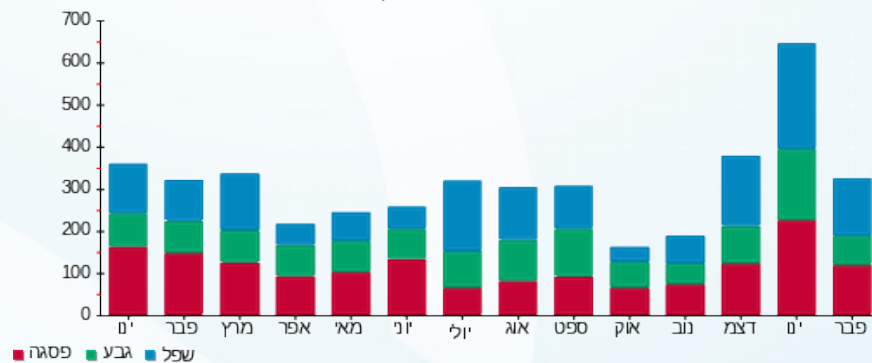

16/02/22 תאריך הפקה:
 14/02/22 תאריך קריאה נוכחית:
 15/01/22 תאריך קריאה קודמת:

שם דייר: דירה 07 - ארקדי
 שם אתר: צופית

לקוח/ה נכבד/ה, אנו מתכבדים להגיש את חישוב צריכת החשמל לתקופה 14/02/22 - 15/01/22:

דירה 07 - 11 - 16193834(0x0)

סוג תעריף	סוג צריכה	קריאה קודמת	קריאה נוכחית	סה"כ צריכה בקוט"ש	מחיר לקוט"ש בא"ג	סה"כ לתשלום
פרטי חשבון עבור תאריכים:						
777	פסגה	15/01/22	31/01/22	51.20	87.59	44.85 ₪
778	גבע	1,469.30	1,488.90	19.60	53.68	10.52 ₪
779	שפל	2,971.35	2,998.95	27.60	33.94	9.37 ₪
פרטי חשבון עבור תאריכים:						
777	פסגה	01/02/22	14/02/22	38.70	95.84	37.09 ₪
778	גבע	1,488.90	1,501.05	12.15	57.97	7.04 ₪
779	שפל	2,998.95	3,019.65	20.70	35.63	7.38 ₪

סה"כ לדייר:

פסגה	גבע	שפל	סה"כ	שיא ביקוש
89.90	31.75	48.30	169.95	5.09
₪ 81.94	₪ 17.56	₪ 16.74	₪ 116.24	

סה"כ צריכה
 סה"כ לתשלום

תשלום קבוע	תשלום עבור גודל חיבור בKVA (0x0)	סה"כ	מע"מ 17.00%	סה"כ לתשלום	כולל מע"מ
40.00 ₪	0.00 ₪	156.24 ₪	26.56 ₪	182.81 ₪	

התפלגות חיוב בש"ח לפי תעו"ז

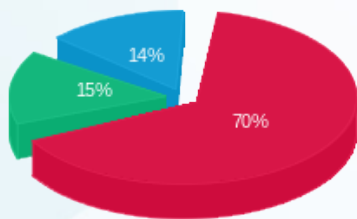

פסגה (81.94 ₪)
 גבע (17.56 ₪)
 שפל (16.74 ₪)

הסטוריית צריכה בקוט"ש

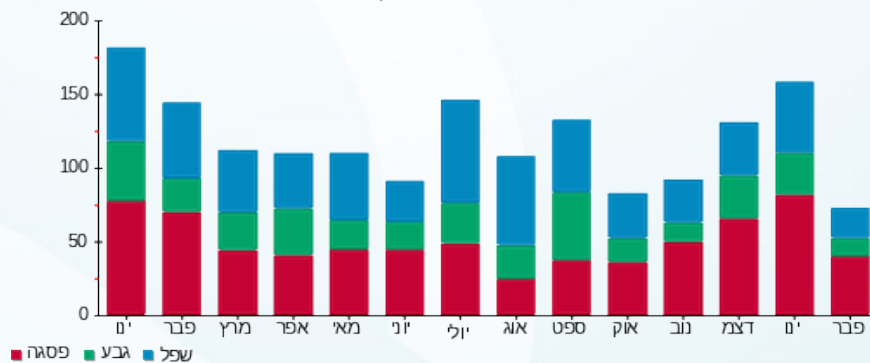

16/02/22 תאריך הפקה:
 14/02/22 תאריך קריאה נוכחית:
 15/01/22 תאריך קריאה קודמת:

שם דייר: דירה 08 - קרלוס
 שם אתר: צופית

לקוח/ה נכבד/ה, אנו מתכבדים להגיש את חישוב צריכת החשמל לתקופה 14/02/22 - 15/01/22:

דירה 08 - 8 - 16193834 (0x0)

סוג תעריף	סוג צריכה	קריאה קודמת	קריאה נוכחית	סה"כ צריכה בקוט"ש	מחיר לקוט"ש בא"ג	סה"כ לתשלום
פרטי חשבון עבור תאריכים:						
777	פסגה	15/01/22	31/01/22	50.95	87.59	44.63 ₪
778	גבע	2,534.20	2,173.60	31.40	53.68	16.86 ₪
779	שפל	4,111.65	4,145.60	33.95	33.94	11.52 ₪
פרטי חשבון עבור תאריכים:						
777	פסגה	01/02/22	14/02/22	28.45	95.84	27.27 ₪
778	גבע	2,585.15	2,190.70	17.10	57.97	9.91 ₪
779	שפל	4,145.60	4,168.30	22.70	35.63	8.09 ₪

סה"כ לדייר:

שיא ביקוש	סה"כ	שפל	גבע	פסגה
7.67	184.55	56.65	48.50	79.40
	118.27 ₪	19.61 ₪	26.77 ₪	71.89 ₪

סה"כ צריכה
 סה"כ לתשלום

40.00 ₪	<p>תשלום קבוע</p> <p>תשלום עבור גודל חיבור בKVA (0x0)</p> <p>סה"כ</p> <p>מע"מ 17.00%</p>	<p>סה"כ לתשלום</p>
0.00 ₪		
158.27 ₪		
26.91 ₪		
185.18 ₪	כולל מע"מ	

התפלגות חיוב בש"ח לפי תעו"ז

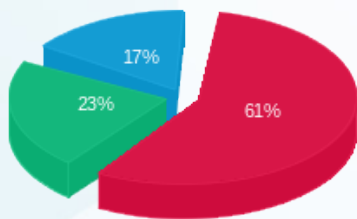

פסגה (71.89 ₪)
 גבע (26.77 ₪)
 שפל (19.61 ₪)

הסטוריית צריכה בקוט"ש

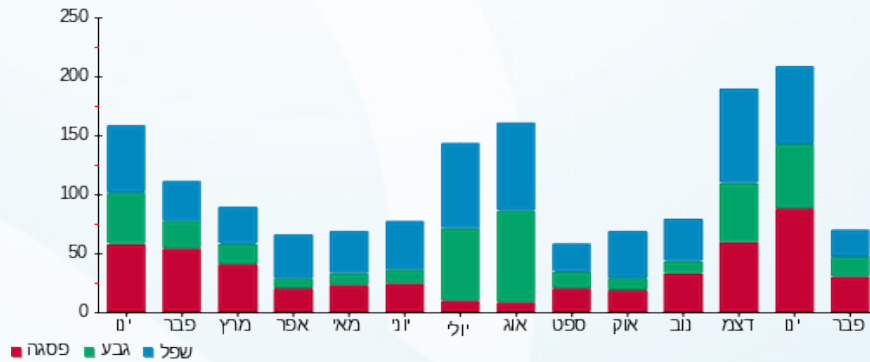



16/02/22 תאריך הפקה:
 14/02/22 תאריך קריאה נוכחית:
 15/01/22 תאריך קריאה קודמת:

שם דייר: דירה 09 - ליאור רייטר
 שם אתר: צופית

לקוח/ה נכבד/ה, אנו מתכבדים להגיש את חישוב צריכת החשמל לתקופה 14/02/22 - 15/01/22:

דירה 09 - 9 - 16193834(0x0)

סוג תעריף	סוג צריכה	קריאה קודמת	קריאה נוכחית	סה"כ צריכה בקוט"ש	מחיר לקוט"ש בא"ג	סה"כ לתשלום
פרטי חשבון עבור תאריכים:						
777	פסגה	15/01/22	31/01/22	47.75	87.59	41.82 ₪
778	גבע	4,084.60	4,111.55	26.95	53.68	14.47 ₪
779	שפל	7,370.30	7,412.00	41.70	33.94	14.15 ₪
פרטי חשבון עבור תאריכים:						
777	פסגה	01/02/22	14/02/22	20.25	95.84	19.41 ₪
778	גבע	4,111.55	4,117.75	6.20	57.97	3.59 ₪
779	שפל	7,412.00	7,447.60	35.60	35.63	12.68 ₪

סה"כ לדייר:

פסגה	גבע	שפל	סה"כ	שיא ביקוש
68.00	33.15	77.30	178.45	9.96
₪ 61.23	₪ 18.06	₪ 26.84	₪ 106.13	

סה"כ צריכה
 סה"כ לתשלום

תשלום קבוע	תשלום עבור גודל חיבור בKVA (0x0)	סה"כ	מע"מ 17.00%	סה"כ לתשלום	כולל מע"מ
40.00 ₪	0.00 ₪	146.13 ₪	24.84 ₪	170.97 ₪	

התפלגות חיוב בש"ח לפי תעו"ז

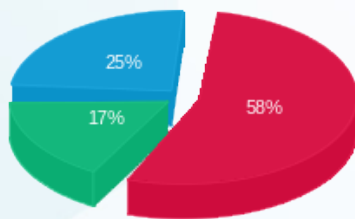

פסגה (61.23 ₪)
 גבע (18.06 ₪)
 שפל (26.84 ₪)

הסטוריית צריכה בקוט"ש

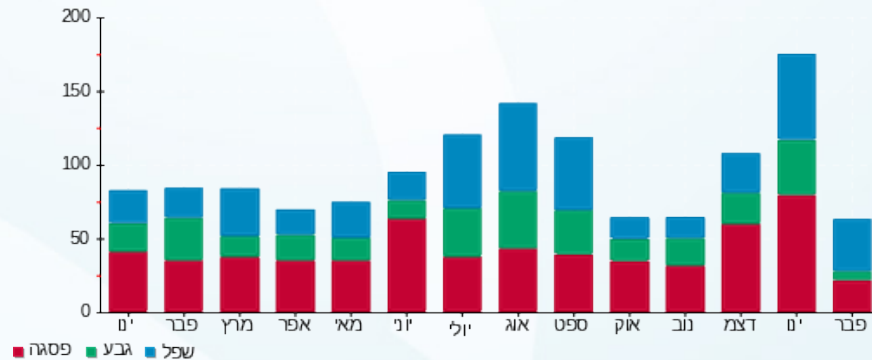

16/02/22 תאריך הפקה:
 14/02/22 תאריך קריאה נוכחית:
 15/01/22 תאריך קריאה קודמת:

שם דייר: דירה 10 - שלהבת ביטון
 שם אתר: צופית

לקוח/ה נכבד/ה, אנו מתכבדים להגיש את חישוב צריכת החשמל לתקופה 14/02/22 - 15/01/22:

דירה 10 - שלהבת ביטון - 12 - 16193834(0x0)

סוג תעריף	סוג צריכה	קריאה קודמת	קריאה נוכחית	סה"כ צריכה בקוט"ש	מחיר לקוט"ש בא"ג	סה"כ לתשלום
פרטי חשבון עבור תאריכים:						
777	פסגה	15/01/22	31/01/22	63.00	87.59	5,189.85
778	גבע	4,007.85	4,090.00	82.15	53.68	5,126.85
779	שפל	5,519.70	5,648.95	129.25	33.94	4,007.85
פרטי חשבון עבור תאריכים:						
777	פסגה	01/02/22	14/02/22	45.25	95.84	5,235.10
778	גבע	4,090.00	4,153.85	63.85	57.97	5,189.85
779	שפל	5,648.95	5,730.25	81.30	35.63	4,090.00

סה"כ לדייר:

פסגה	גבע	שפל	סה"כ	שיא ביקוש
108.25	146.00	210.55	464.80	10.11
₪ 98.55	₪ 81.11	₪ 72.83	₪ 252.50	

סה"כ צריכה
 סה"כ לתשלום

₪ 40.00	תשלום קבוע תשלום עבור גודל חיבור בKVA (0x0) סה"כ מע"מ 17.00%	סה"כ לתשלום
₪ 0.00		
₪ 292.50		
₪ 49.72		
₪ 342.22	כולל מע"מ	

התפלגות חיוב בש"ח לפי תע"ז

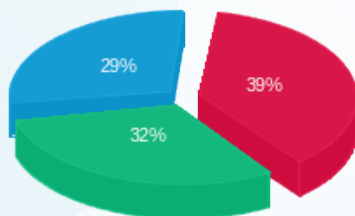

פסגה (98.55 ₪)
 גבע (81.11 ₪)
 שפל (72.83 ₪)

הסטוריית צריכה בקוט"ש

