

16/02/22 תאריך הפקדה:  
 13/02/22 תאריך קריאה נוכחי:  
 14/01/22 תאריך קריאה קודמת:

שם דייר: עדיקא אמנון-תכשיטי יהדות  
 שם אתר: בית כינרת תל אביב

לקוח/ה נכבד/ה, אנו מתכבדים להגיש את חישוב צריכת החשמל לתקופה 13/02/22 - 14/01/22:

עדיקא אמנון-תכשיטי יהדות - 4 - 00022800(0x0)

סה"כ לתשלום	מחיר לקוט"ש בא"ג	סה"כ צריכה בקוט"ש	קריאה נוכחית	קריאה קודמת	סוג צריכה	סוג תעריף
			31/01/22	14/01/22	פרטי חשבון עבור תאריכים:	
27.70 ₪	87.59	31.62	29,053.73	29,022.11	פסגה	777
7.58 ₪	53.68	14.12	6,847.91	6,833.80	גבע	778
83.00 ₪	33.94	244.56	12,310.32	12,065.75	שפל	779
			13/02/22	01/02/22	פרטי חשבון עבור תאריכים:	
37.29 ₪	95.84	38.91	29,092.64	29,053.73	פסגה	777
2.58 ₪	57.97	4.45	6,852.36	6,847.91	גבע	778
48.42 ₪	35.63	135.89	12,446.20	12,310.32	שפל	779

סה"כ לדייר:

שיא ביקוש	סה"כ	שפל	גבע	פסגה	סה"כ צריכה
10.78	469.54	380.45	18.57	70.53	סה"כ לתשלום
	206.56 ₪	131.42 ₪	10.16 ₪	64.98 ₪	

38.02 ₪	תשלום קבוע	
0.00 ₪	תשלום עבור גודל חיבור בKVA (0x0)	
244.58 ₪	סה"כ לתשלום	לא כולל מע"מ

התפלגות חיוב בש"ח לפי תעו"ז

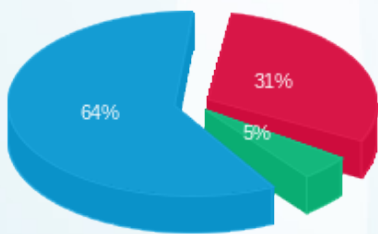

■ פסגה (64.98 ₪)  
 ■ גבע (10.16 ₪)  
 ■ שפל (131.42 ₪)

הסטוריית צריכה בקוט"ש

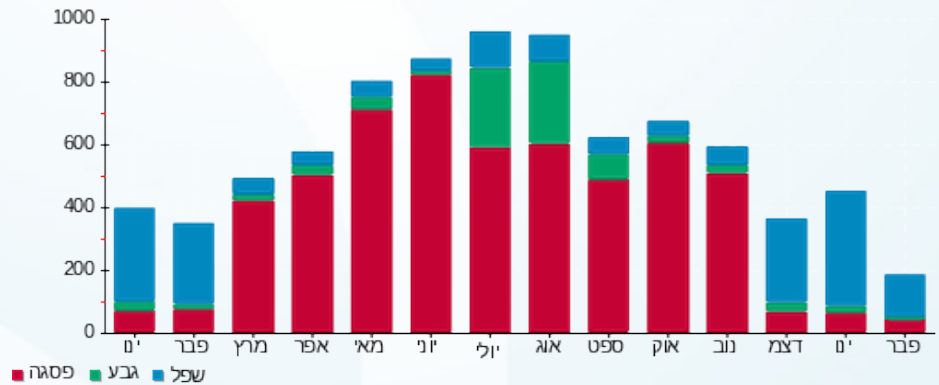

16/02/22 תאריך הפקה:  
 13/02/22 תאריך קריאה נוכחי:  
 14/01/22 תאריך קריאה קודמת:

שם דייר: ענת גל און  
 שם אתר: בית כינרת תל אביב

לקוח/ה נכבד/ה, אנו מתכבדים להגיש את חישוב צריכת החשמל לתקופה 13/02/22 - 14/01/22:

ענת גל און - 3 - 00022800(0x0)

סוג תעריף	סוג צריכה	קריאה קודמת	קריאה נוכחית	סה"כ צריכה בקוט"ש	מחיר לקוט"ש בא"ג	סה"כ לתשלום
פרטי חשבון עבור תאריכים:						
777	פסגה	14/01/22	31/01/22	61.44	87.59	53.81 ₪
778	גבע	13,453.32	13,463.96	10.64	53.68	5.71 ₪
779	שפל	18,757.49	18,851.22	93.72	33.94	31.81 ₪
פרטי חשבון עבור תאריכים:						
777	פסגה	36,668.59	36,701.12	32.53	95.84	31.18 ₪
778	גבע	13,463.96	13,466.30	2.34	57.97	1.36 ₪
779	שפל	18,851.22	18,893.59	42.37	35.63	15.10 ₪

סה"כ לדייר:

פסגה	גבע	שפל	סה"כ	שיא ביקוש
93.97	12.98	136.09	243.04	8.89
₪ 84.99	₪ 7.07	₪ 46.91	₪ 138.96	

סה"כ צריכה  
 סה"כ לתשלום

38.02 ₪	תשלום קבוע	
0.00 ₪	תשלום עבור גודל חיבור בKVA (0x0)	
176.98 ₪	סה"כ לתשלום	לא כולל מע"מ

התפלגות חיוב בש"ח לפי תעו"ז

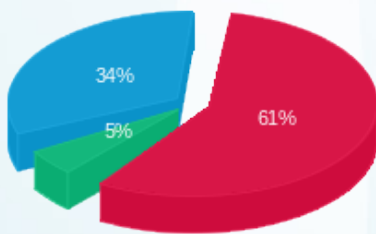

פסגה (₪ 84.99) ■  
 גבע (₪ 7.07) ■  
 שפל (₪ 46.91) ■

הסטוריית צריכה בקוט"ש

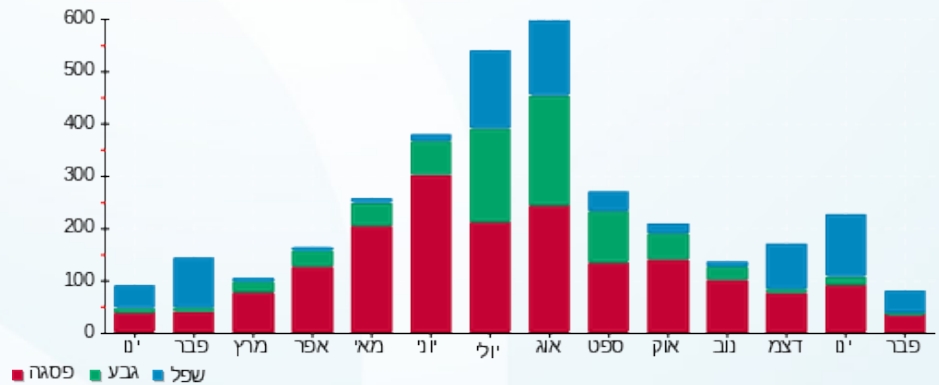

16/02/22 תאריך הפקה:  
 13/02/22 תאריך קריאה נוכחית:  
 14/01/22 תאריך קריאה קודמת:

שם דייר: פולטון (מרתף)  
 שם אתר: בית כינרת תל אביב

לקוח/ה נכבד/ה, אנו מתכבדים להגיש את חישוב צריכת החשמל לתקופה 13/02/22 - 14/01/22:

פולטון (מרתף) - 5 - 00022800(0x0)

סוג תעריף	סוג צריכה	קריאה קודמת	קריאה נוכחית	סה"כ צריכה בקוט"ש	מחיר לקוט"ש בא"ג	סה"כ לתשלום
פרטי חשבון עבור תאריכים:						
777	פסגה	14/01/22	31/01/22	54.59	87.59	47.81 ₪
778	גבע	9,433.85	9,464.16	30.31	53.68	16.27 ₪
779	שפל	24,716.96	24,974.57	257.62	33.94	87.44 ₪
פרטי חשבון עבור תאריכים:						
777	פסגה	32,632.60	32,717.53	84.93	95.84	81.39 ₪
778	גבע	9,464.16	9,485.05	20.88	57.97	12.11 ₪
779	שפל	24,974.57	25,195.22	220.65	35.63	78.62 ₪

סה"כ לדייר:

פסגה	גבע	שפל	סה"כ	שיא ביקוש
139.52	51.19	478.27	668.97	9.00
₪ 129.21	₪ 28.38	₪ 166.05	₪ 323.64	

סה"כ צריכה  
 סה"כ לתשלום

38.02 ₪	תשלום קבוע	
0.00 ₪	תשלום עבור גודל חיבור בKVA (0x0)	
361.66 ₪	סה"כ לתשלום	לא כולל מע"מ

התפלגות חיוב בש"ח לפי תעו"ז

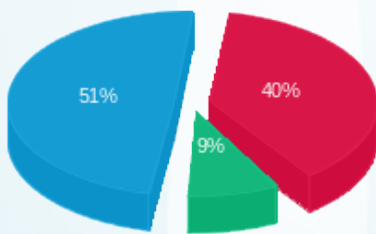

פסגה (₪ 129.21)  
 גבע (₪ 28.38)  
 שפל (₪ 166.05)

הסטוריית צריכה בקוט"ש

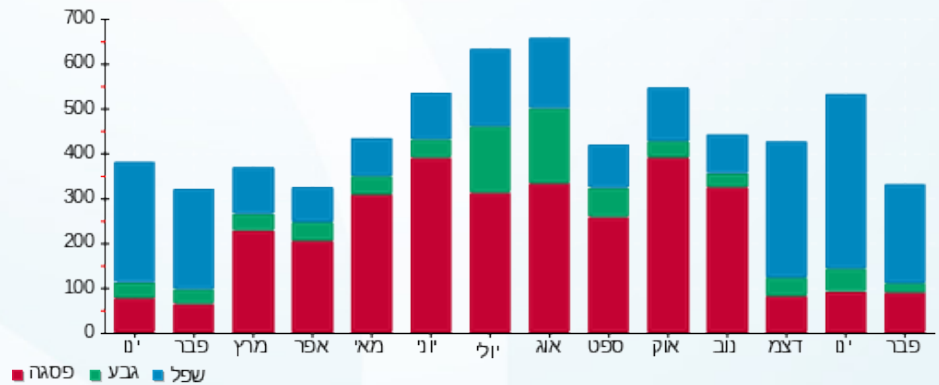

16/02/22 תאריך הפקה:  
 13/02/22 תאריך קריאה נוכחי:  
 14/01/22 תאריך קריאה קודמת:

שם דייר: פי.אייץ.איי נטוורקס (P.H.I.)  
 שם אתר: בית כינרת תל אביב

**לקוח/ה נכבד/ה, אנו מתכבדים להגיש את חישוב צריכת החשמל לתקופה 13/02/22 - 14/01/22:**

פי.אייץ.איי נטוורקס (6 - 00022800) (P.H.I.)

סוג תעריף	סוג צריכה	קריאה קודמת	קריאה נוכחית	סה"כ צריכה בקוט"ש	מחיר לקוט"ש בא"ג	סה"כ לתשלום
פרטי חשבון עבור תאריכים:						
		14/01/22	31/01/22			
777	פסגה	155,629.77	155,991.65	361.88	87.59	316.97 ₪
778	גבע	86,716.95	86,902.97	186.01	53.68	99.85 ₪
779	שפל	248,483.41	249,851.44	1,368.03	33.94	464.31 ₪
פרטי חשבון עבור תאריכים:						
		01/02/22	13/02/22			
777	פסגה	155,991.65	156,261.16	269.52	95.84	258.30 ₪
778	גבע	86,902.97	87,033.96	131.00	57.97	75.94 ₪
779	שפל	249,851.44	250,845.52	994.09	35.63	354.19 ₪

סה"כ לדייר:

פסגה	גבע	שפל	סה"כ	שיא ביקוש
631.39	317.01	2,362.11	3,310.52	10.28
₪ 575.27	₪ 175.79	₪ 818.50	₪ 1,569.56	

סה"כ צריכה  
סה"כ לתשלום

38.02 ₪	תשלום קבוע	
0.00 ₪	תשלום עבור גודל חיבור בKVA (0x0)	
1,607.58 ₪	סה"כ לתשלום	לא כולל מע"מ

התפלגות חיוב בש"ח לפי תעו"ז

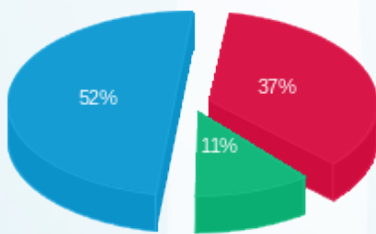

פסגה (₪ 575.27)  
 גבע (₪ 175.79)  
 שפל (₪ 818.50)

הסטוריית צריכה בקוט"ש

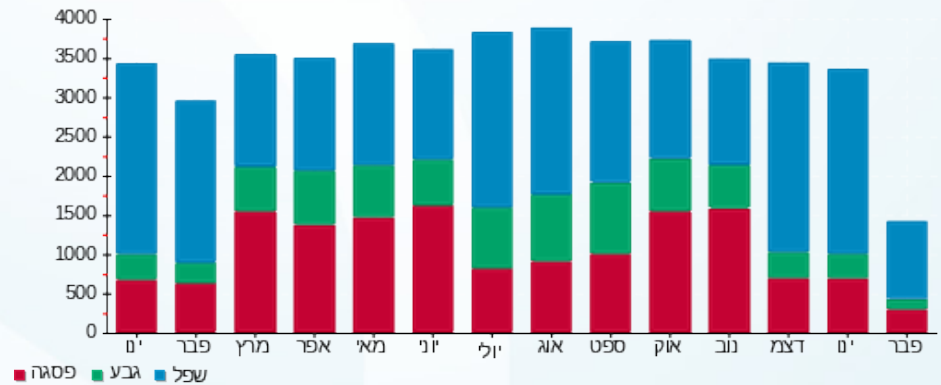



16/02/22

תאריך הפקה:

שם דייר: פסוריאזיס

13/02/22

תאריך קריאה נוכחית:

שם אתר: בית כינרת תל אביב

14/01/22

תאריך קריאה קודמת:

לקוח/ה נכבד/ה, אנו מתכבדים להגיש את חישוב צריכת החשמל לתקופה 13/02/22 - 14/01/22:

פסוריאזיס - 1 - 00022800 (0x0)

סוג תעריף	סוג צריכה	קריאה קודמת	קריאה נוכחית	סה"כ צריכה בקוט"ש	מחיר לקוט"ש בא"ג	סה"כ לתשלום
פרטי חשבון עבור תאריכים:						
777	פסגה	14/01/22	31/01/22	15.54	87.59	13.61 ₪
778	גבע	7,152.81	7,160.91	8.11	53.68	4.35 ₪
779	שפל	20,409.03	20,501.69	92.67	33.94	31.45 ₪
פרטי חשבון עבור תאריכים:						
777	פסגה	18,522.96	18,537.56	14.60	95.84	14.00 ₪
778	גבע	7,160.91	7,166.65	5.74	57.97	3.33 ₪
779	שפל	20,501.69	20,577.75	76.06	35.63	27.10 ₪

סה"כ לדייר:

פסגה	גבע	שפל	סה"כ	שיא ביקוש
30.15	13.84	168.73	212.71	5.30
₪ 27.61	₪ 7.68	₪ 58.55	₪ 93.84	

סה"כ צריכה  
סה"כ לתשלום

38.02 ₪	תשלום קבוע	
0.00 ₪	תשלום עבור גודל חיבור בKVA (0x0)	
131.86 ₪	סה"כ לתשלום	לא כולל מע"מ

התפלגות חיוב בש"ח לפי תעו"ז

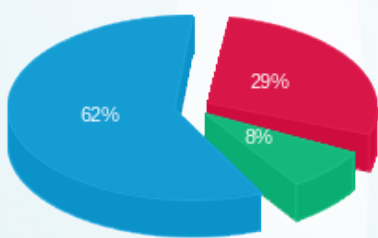

פסגה (27.61 ₪) 62%  
גבע (7.68 ₪) 29%  
שפל (58.55 ₪) 8%

הסטוריית צריכה בקוט"ש

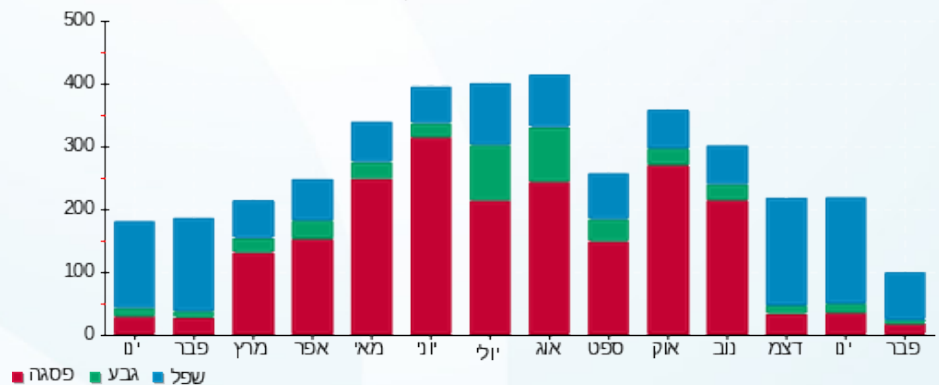

16/02/22 תאריך הפקה:  
 13/02/22 תאריך קריאה נוכחית:  
 14/01/22 תאריך קריאה קודמת:

שם דייר: פרובוק החזקות בע"מ  
 שם אתר: בית כינרת תל אביב

לקוח/ה נכבד/ה, אנו מתכבדים להגיש את חישוב צריכת החשמל לתקופה 13/02/22 - 14/01/22:

פרובוק החזקות בע"מ - 2 - 00022800(0x0)

סוג תעריף	סוג צריכה	קריאה קודמת	קריאה נוכחית	סה"כ צריכה בקוט"ש	מחיר לקוט"ש בא"ג	סה"כ לתשלום
פרטי חשבון עבור תאריכים:						
777	פסגה	14/01/22	31/01/22	78.64	87.59	68.88 ₪
778	גבע	25,617.12	25,686.64	69.52	53.68	37.32 ₪
779	שפל	42,391.16	42,882.40	491.25	33.94	166.73 ₪
פרטי חשבון עבור תאריכים:						
777	פסגה	87,418.40	87,469.01	50.61	95.84	48.50 ₪
778	גבע	25,686.64	25,712.87	26.23	57.97	15.20 ₪
779	שפל	42,882.40	43,030.37	147.97	35.63	52.72 ₪

סה"כ לדייר:

פסגה	גבע	שפל	סה"כ	שיא ביקוש
129.25	95.75	639.22	864.22	12.93
₪ 117.39	₪ 52.52	₪ 219.45	₪ 389.36	

סה"כ צריכה  
 סה"כ לתשלום

38.02 ₪	תשלום קבוע	
0.00 ₪	תשלום עבור גודל חיבור בKVA (0x0)	
427.38 ₪	סה"כ לתשלום	לא כולל מע"מ

התפלגות חיוב בש"ח לפי תע"ר

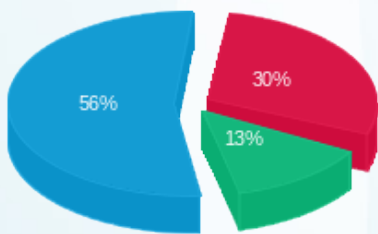

פסגה (117.39 ₪) 56%  
 גבע (52.52 ₪) 30%  
 שפל (219.45 ₪) 13%

הסטוריית צריכה בקוט"ש

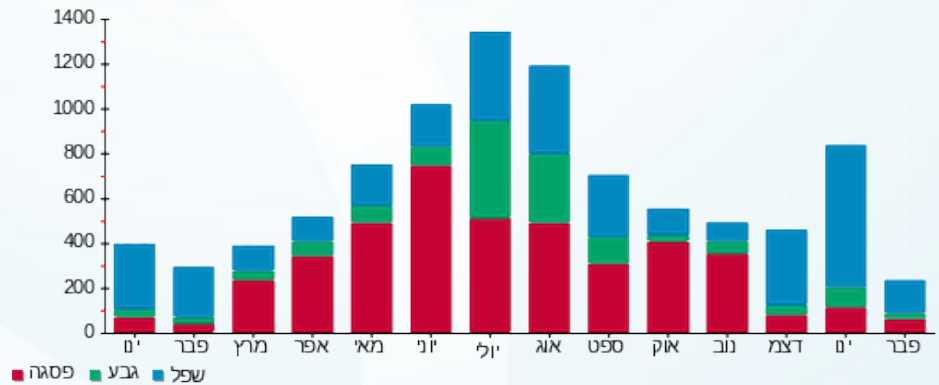



16/02/22 תאריך הפקה:  
 13/02/22 תאריך קריאה נוכחית:  
 14/01/22 תאריך קריאה קודמת:

שם דייר: ראשי  
 שם אתר: בית כינרת תל אביב

לקוח/ה נכבד/ה, אנו מתכבדים להגיש את חישוב צריכת החשמל לתקופה 13/02/22 - 14/01/22:

ראשי - 7 - 00022800 (0x0)

סוג תעריף	סוג צריכה	קריאה קודמת	קריאה נוכחית	סה"כ צריכה בקוט"ש	מחיר לקוט"ש בא"ג	סה"כ לתשלום
פרטי חשבון עבור תאריכים:						
		14/01/22	31/01/22			
777	פסגה	1,117,106.26	1,118,885.48	1,779.22	87.59	1,558.42 ₪
778	גבע	569,951.31	570,903.01	951.70	53.68	510.87 ₪
779	שפל	1,584,081.73	1,591,421.65	7,339.91	33.94	2,491.17 ₪
פרטי חשבון עבור תאריכים:						
		01/02/22	13/02/22			
777	פסגה	1,118,885.48	1,120,354.05	1,468.57	95.84	1,407.48 ₪
778	גבע	570,903.01	571,569.81	666.80	57.97	386.54 ₪
779	שפל	1,591,421.65	1,596,792.26	5,370.62	35.63	1,913.55 ₪

סה"כ לדייר:

פסגה	גבע	שפל	סה"כ	שיא ביקוש
3,247.79	1,618.50	12,710.53	17,576.82	73.86
₪ 2,965.89	₪ 897.42	₪ 4,404.72	₪ 8,268.03	

סה"כ צריכה  
 סה"כ לתשלום

₪ 0.00	תשלום קבוע	
₪ 0.00	תשלום עבור גודל חיבור בKVA (0x0)	
₪ 8,268.03	סה"כ לתשלום	לא כולל מע"מ

התפלגות חיוב בש"ח לפי תעו"ז

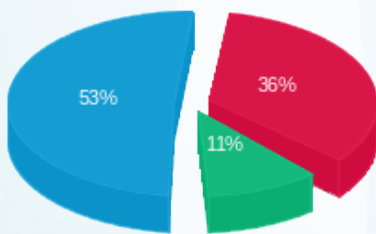

פסגה (₪ 2,965.89)  
 גבע (₪ 897.42)  
 שפל (₪ 4,404.72)

הסטוריית צריכה בקוט"ש

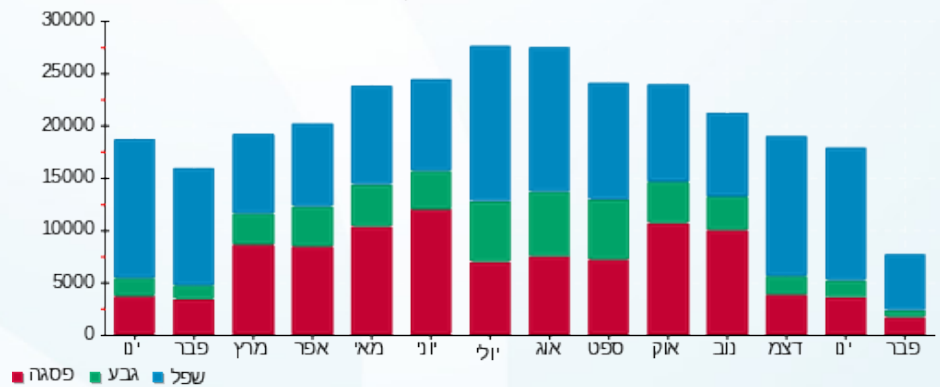



16/02/22

תאריך הפקה:

שם דייר: רד אביב בע"מ  
שם אתר: בית כינרת תל אביב

13/02/22

תאריך קריאה נוכחית:

14/01/22

תאריך קריאה קודמת:

לקוח/ה נכבד/ה, אנו מתכבדים להגיש את חישוב צריכת החשמל לתקופה 13/02/22 - 14/01/22:

רד אביב בע"מ - 8 - 00022800(0x0)

סוג תעריף	סוג צריכה	קריאה קודמת	קריאה נוכחית	סה"כ צריכה בקוט"ש	מחיר לקוט"ש בא"ג	סה"כ לתשלום
פרטי חשבון עבור תאריכים:						
		14/01/22	31/01/22			
777	פסגה	722,522.84	723,619.99	1,097.15	87.59	960.99 ₪
778	גבע	429,514.23	430,087.74	573.52	53.68	307.86 ₪
779	שפל	264,108.28	268,494.43	4,386.14	33.94	1,488.66 ₪
פרטי חשבון עבור תאריכים:						
		01/02/22	13/02/22			
777	פסגה	723,619.99	724,487.04	867.05	95.84	830.98 ₪
778	גבע	430,087.74	430,521.07	433.33	57.97	251.20 ₪
779	שפל	268,494.43	271,857.82	3,363.39	35.63	1,198.38 ₪

סה"כ לדייר:

שיא ביקוש	סה"כ	שפל	גבע	פסגה
39.89	10,720.58	7,749.53	1,006.85	1,964.20
	₪ 5,038.07	₪ 2,687.03	₪ 559.06	₪ 1,791.97

סה"כ צריכה  
סה"כ לתשלום

38.02 ₪	תשלום קבוע	
0.00 ₪	תשלום עבור גודל חיבור בKVA (0x0)	
5,076.09 ₪	סה"כ לתשלום	לא כולל מע"מ

התפלגות חיוב בש"ח לפי תעו"ז

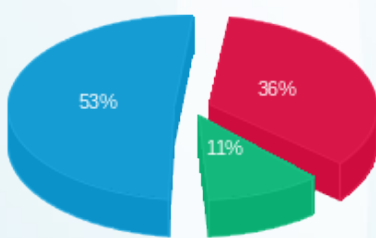

פסגה (₪ 1,791.97) ■  
גבע (₪ 559.06) ■  
שפל (₪ 2,687.03) ■

הסטוריית צריכה בקוט"ש

