



18/02/22 תאריך הפקה:
 31/01/22 תאריך קריאה נוכחית:
 28/12/21 תאריך קריאה קודמת:

שם דייר: HOT MOBILE
 שם אתר: קניון עזריאלי עכו

לקוח/ה נכבד/ה, אנו מתכבדים להגיש את חישוב צריכת החשמל לתקופה 31/01/22 - 28/12/21:

HOT MOBILE - (1x16)81021310 - 3

סה"כ לתשלום	מחיר לקוט"ש בא"ג	סה"כ צריכה בקוט"ש	קריאה נוכחית	קריאה קודמת	סוג צריכה	סוג תעריף
			31/01/22	28/12/21	פרטי חשבון עבור תאריכים:	
105.24 ₪	87.59	120.15	18,710.65	18,590.50	פסגה	777
22.04 ₪	53.68	41.05	7,140.10	7,099.05	גבע	778
119.25 ₪	33.94	351.35	12,955.30	12,603.95	שפל	779

סה"כ לדייר:

שיא ביקוש	סה"כ	שפל	גבע	פסגה
0.85	512.55	351.35	41.05	120.15
	246.52 ₪	119.25 ₪	22.04 ₪	105.24 ₪

סה"כ צריכה
 סה"כ לתשלום

211.60 ₪	תשלום קבוע	
1.14 ₪	תשלום עבור גודל חיבור בKVA (1x16)	
459.26 ₪	סה"כ לתשלום	לא כולל מע"מ

התפלגות חיוב בש"ח לפי תעו"ז

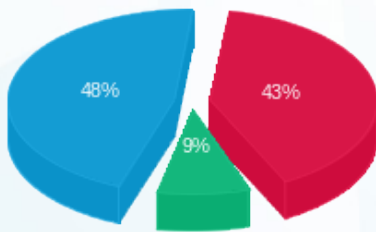

■ פסגה (105.24 ₪)
 ■ גבע (22.04 ₪)
 ■ שפל (119.25 ₪)

הסטוריית צריכה בקוט"ש

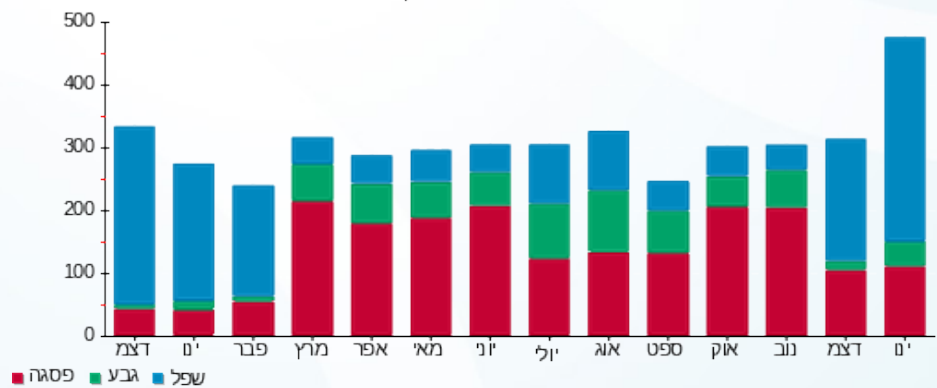



18/02/22 תאריך הפקה:
 31/01/22 תאריך קריאה נוכחית:
 28/12/21 תאריך קריאה קודמת:

שם דייר: NEW
 שם אתר: קניון עזריאלי עכו

לקוח/ה נכבד/ה, אנו מתכבדים להגיש את חישוב צריכת החשמל לתקופה 31/01/22 - 28/12/21:

NEW - (3x40)81018361 - 1

סה"כ לתשלום	מחיר לקוט"ש בא"ג	סה"כ צריכה בקוט"ש	קריאה נוכחית	קריאה קודמת	סוג צריכה	סוג תעריף
			31/01/22	28/12/21	פרטי חשבון עבור תאריכים:	
122.01 ₪	87.59	139.30	48,050.30	47,911.00	פסגה	777
22.17 ₪	53.68	41.30	17,645.10	17,603.80	גבע	778
140.95 ₪	33.94	415.30	22,749.80	22,334.50	שפל	779

סה"כ לדיר:

שיא ביקוש	סה"כ	שפל	גבע	פסגה
4.10	595.90	415.30	41.30	139.30
	285.14 ₪	140.95 ₪	22.17 ₪	122.01 ₪

סה"כ צריכה
 סה"כ לתשלום

211.60 ₪	תשלום קבוע	
8.52 ₪	תשלום עבור גודל חיבור בKVA (3x40)	
505.26 ₪	סה"כ לתשלום	לא כולל מע"מ

התפלגות חיוב בש"ח לפי תע"ז

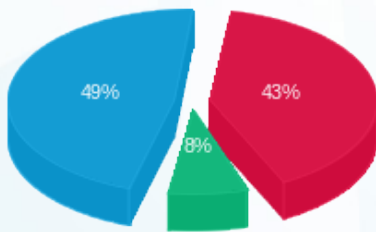

■ פסגה (122.01 ₪)
 ■ גבע (22.17 ₪)
 ■ שפל (140.95 ₪)

הסטוריית צריכה בקוט"ש

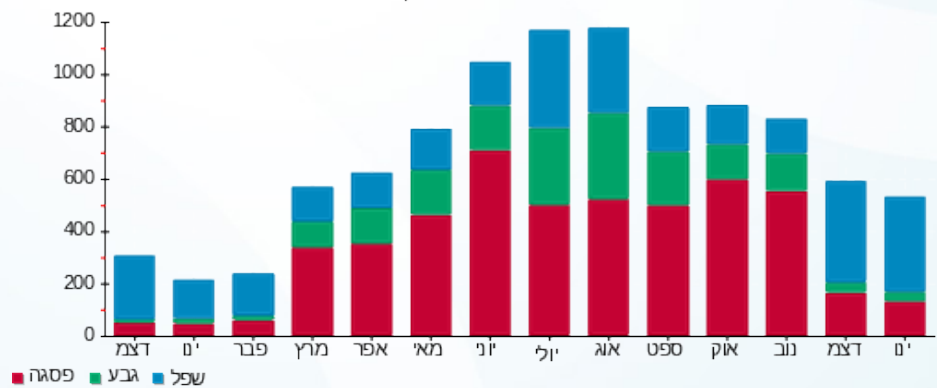

18/02/22 תאריך הפקה:
 31/01/22 תאריך קריאה נוכחית:
 28/12/21 תאריך קריאה קודמת:

שם דייר: TO GO
 שם אתר: קניון עזריאלי עכו

לקוח/ה נכבד/ה, אנו מתכבדים להגיש את חישוב צריכת החשמל לתקופה 31/01/22 - 28/12/21:

TO GO - (3x63)81019328 - 8

סה"כ לתשלום	מחיר לקוט"ש בא"ג	סה"כ צריכה בקוט"ש	קריאה נוכחית	קריאה קודמת	סוג צריכה	סוג תעריף
			31/01/22	28/12/21	פרטי חשבון עבור תאריכים:	
1,875.92 ₪	87.59	2,141.70	413,055.80	410,914.10	פסגה	777
129.15 ₪	53.68	240.60	151,289.70	151,049.10	גבע	778
1,303.50 ₪	33.94	3,840.60	180,254.10	176,413.50	שפל	779

סה"כ לדייר:

שיא ביקוש	סה"כ	שפל	גבע	פסגה
21.90	6,222.90	3,840.60	240.60	2,141.70
	3,308.57 ₪	1,303.50 ₪	129.15 ₪	1,875.92 ₪

סה"כ צריכה
 סה"כ לתשלום

211.60 ₪	תשלום קבוע	
13.42 ₪	תשלום עבור גודל חיבור בKVA (3x63)	
3,533.59 ₪	סה"כ לתשלום	לא כולל מע"מ

התפלגות חיוב בש"ח לפי תע"ז

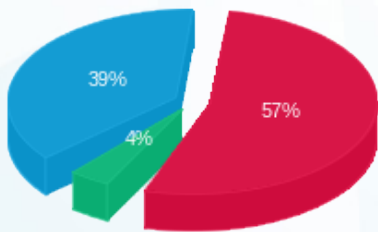

■ פסגה (1,875.92 ₪)
 ■ גבע (129.15 ₪)
 ■ שפל (1,303.50 ₪)

הסטוריית צריכה בקוט"ש

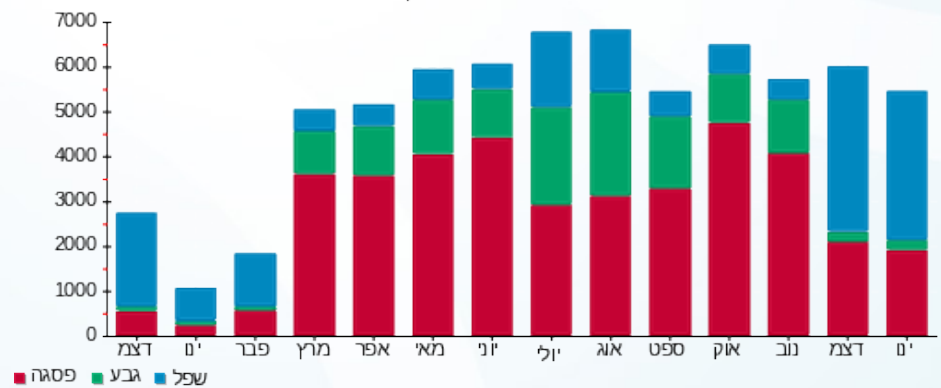



18/02/22 תאריך הפקה:
 31/01/22 תאריך קריאה נוכחית:
 28/12/21 תאריך קריאה קודמת:

שם דייר: אול פור סל
 שם אתר: קניון עזריאלי עכו

לקוח/ה נכבד/ה, אנו מתכבדים להגיש את חישוב צריכת החשמל לתקופה 31/01/22 - 28/12/21:

אול פור סל - 6 - 81018361 (3x25)

סוג תעריף	סוג צריכה	קריאה קודמת	קריאה נוכחית	סה"כ צריכה בקוט"ש	מחיר לקוט"ש בא"ג	סה"כ לתשלום
פרטי חשבון עבור תאריכים:						
777	פסגה	28/12/21	31/01/22	104.20	87.59	91.27 ₪
778	גבע	13,817.40	13,827.80	10.40	53.68	5.58 ₪
779	שפל	13,305.40	13,518.50	213.10	33.94	72.33 ₪

סה"כ לדייר:

פסגה	גבע	שפל	סה"כ	שיא ביקוש
104.20	10.40	213.10	327.70	1.30
91.27 ₪	5.58 ₪	72.33 ₪	169.18 ₪	

סה"כ צריכה
 סה"כ לתשלום

211.60 ₪	תשלום קבוע	
5.33 ₪	תשלום עבור גודל חיבור בKVA (3x25)	
386.10 ₪	סה"כ לתשלום	לא כולל מע"מ

התפלגות חיוב בש"ח לפי תעו"ז

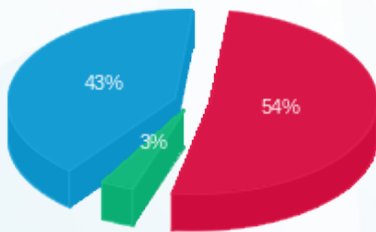

■ פסגה (91.27 ₪)
 ■ גבע (5.58 ₪)
 ■ שפל (72.33 ₪)

הסטוריית צריכה בקוט"ש

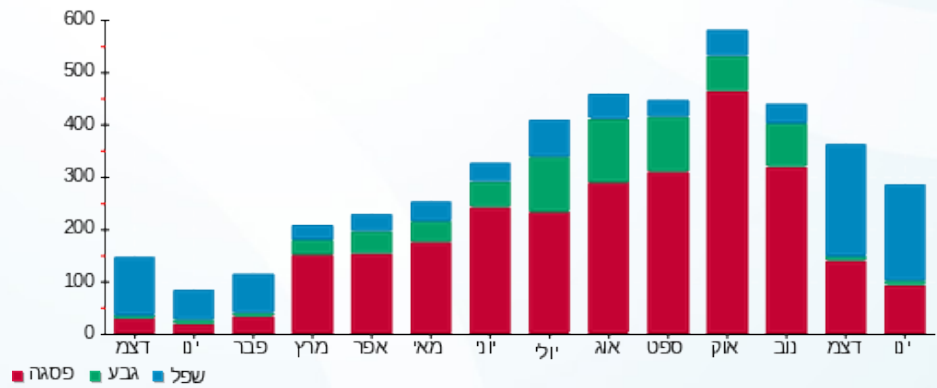

■ פסגה ■ גבע ■ שפל



18/02/22 תאריך הפקה:
 31/01/22 תאריך קריאה נוכחית:
 28/12/21 תאריך קריאה קודמת:

שם דייר: אופטיקה הלפרין
 שם אתר: קניון עזריאלי עכו

לקוח/ה נכבד/ה, אנו מתכבדים להגיש את חישוב צריכת החשמל לתקופה 31/01/22 - 28/12/21:

אופטיקה הלפרין - 6 - 81019583(3x25)

סה"כ לתשלום	מחיר לקוט"ש בא"ג	סה"כ צריכה בקוט"ש	קריאה נוכחית	קריאה קודמת	סוג צריכה	סוג תעריף
			31/01/22	28/12/21	פרטי חשבון עבור תאריכים:	
159.33 ₪	87.59	181.90	64,733.50	64,551.60	פסגה	777
24.91 ₪	53.68	46.40	24,696.20	24,649.80	גבע	778
147.71 ₪	33.94	435.20	41,598.90	41,163.70	שפל	779

סה"כ לדייר:

שיא ביקוש	סה"כ	שפל	גבע	פסגה
1.60	663.50	435.20	46.40	181.90
	331.94 ₪	147.71 ₪	24.91 ₪	159.33 ₪

סה"כ צריכה
 סה"כ לתשלום

211.60 ₪	תשלום קבוע	
5.33 ₪	תשלום עבור גודל חיבור בKVA (3x25)	
548.87 ₪	סה"כ לתשלום	לא כולל מע"מ

התפלגות חיוב בש"ח לפי תעו"ז

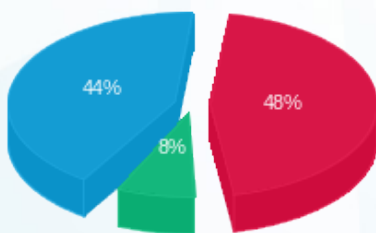

■ פסגה (159.33 ₪)
 ■ גבע (24.91 ₪)
 ■ שפל (147.71 ₪)

הסטוריית צריכה בקוט"ש

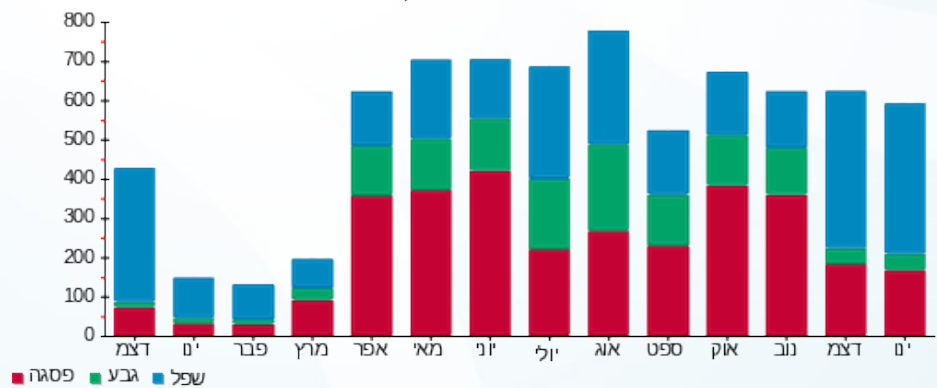



18/02/22 תאריך הפקה:
 31/01/22 תאריך קריאה נוכחית:
 28/12/21 תאריך קריאה קודמת:

שם דייר: איציק צורי
 שם אתר: קניון עזריאלי עכו

לקוח/ה נכבד/ה, אנו מתכבדים להגיש את חישוב צריכת החשמל לתקופה 31/01/22 - 28/12/21:

איציק צורי - 2 - 81019676 (3x160)

סוג תעריף	סוג צריכה	קריאה קודמת	קריאה נוכחית	סה"כ צריכה בקוט"ש	מחיר לקוט"ש בא"ג	סה"כ לתשלום
פרטי חשבון עבור תאריכים:						
777	פסגה	28/12/21	31/01/22	823.80	87.59	721.57 ₪
778	גבע	155,902.80	155,973.00	70.20	53.68	37.68 ₪
779	שפל	308,549.40	310,146.00	1,596.60	33.94	541.89 ₪

סה"כ לדייר:

פסגה	גבע	שפל	סה"כ	שיא ביקוש
823.80	70.20	1,596.60	2,490.60	26.40
721.57 ₪	37.68 ₪	541.89 ₪	1,301.14 ₪	

סה"כ צריכה
 סה"כ לתשלום

211.60 ₪	תשלום קבוע	
34.09 ₪	תשלום עבור גודל חיבור בKVA (3x160)	
1,546.82 ₪	סה"כ לתשלום	לא כולל מע"מ

התפלגות חיוב בש"ח לפי תעו"ז

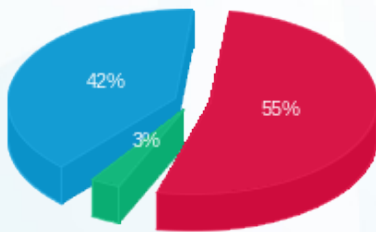

■ פסגה (721.57 ₪)
 ■ גבע (37.68 ₪)
 ■ שפל (541.89 ₪)

הסטוריית צריכה בקוט"ש

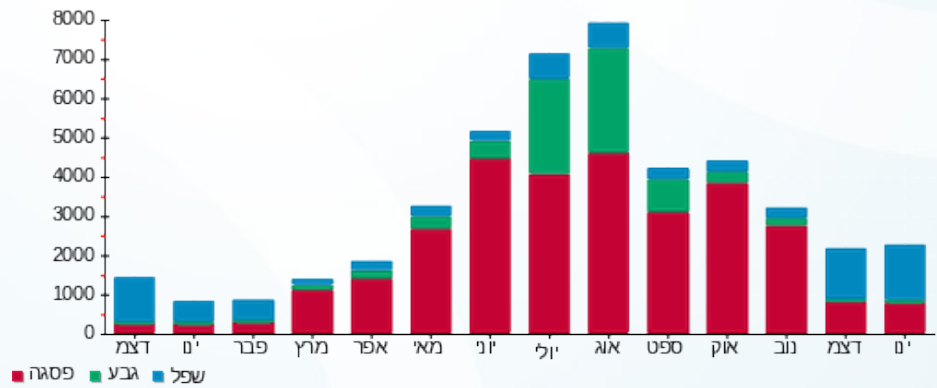



18/02/22 תאריך הפקה:
 31/01/22 תאריך קריאה נוכחית:
 28/12/21 תאריך קריאה קודמת:

שם דייר: אירוקה
 שם אתר: קניון עזריאלי עכו

לקוח/ה נכבד/ה, אנו מתכבדים להגיש את חישוב צריכת החשמל לתקופה 31/01/22 - 28/12/21:

אירוקה - 5 - 81019583(3x40)

סוג תעריף	סוג צריכה	קריאה קודמת	קריאה נוכחית	סה"כ צריכה בקוט"ש	מחיר לקוט"ש בא"ג	סה"כ לתשלום
		28/12/21	31/01/22			
777	פסגה	142,350.30	143,034.70	684.40	87.59	599.47 ₪
778	גבע	54,707.20	54,753.70	46.50	53.68	24.96 ₪
779	שפל	74,950.20	76,108.80	1,158.60	33.94	393.23 ₪

סה"כ לדייר:

פסגה	גבע	שפל	סה"כ	שיא ביקוש
684.40	46.50	1,158.60	1,889.50	8.50
599.47 ₪	24.96 ₪	393.23 ₪	1,017.66 ₪	

סה"כ צריכה
 סה"כ לתשלום

211.60 ₪	תשלום קבוע	
8.52 ₪	תשלום עבור גודל חיבור בKVA (3x40)	
1,237.78 ₪	סה"כ לתשלום	לא כולל מע"מ

התפלגות חיוב בש"ח לפי תעו"ז

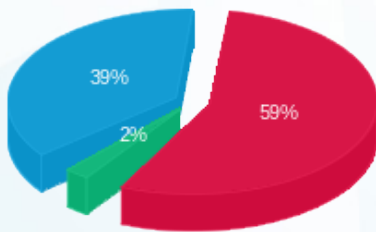

פסגה (599.47 ₪) 59%
 גבע (24.96 ₪) 39%
 שפל (393.23 ₪) 2%

הסטוריית צריכה בקוט"ש

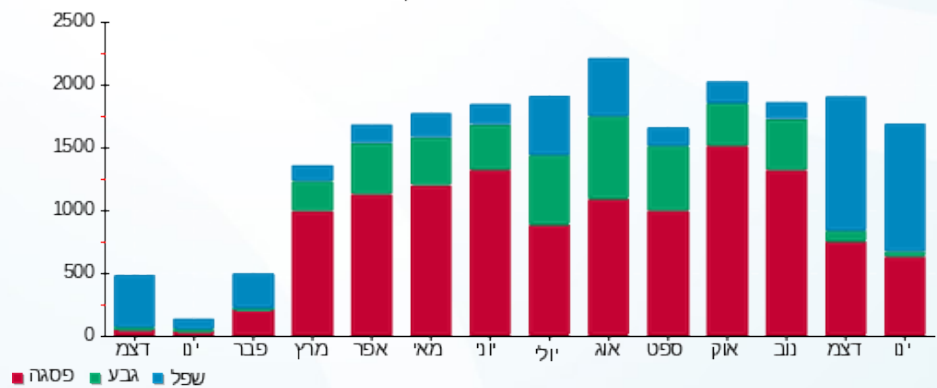

18/02/22 תאריך הפקה:
 31/01/22 תאריך קריאה נוכחית:
 28/12/21 תאריך קריאה קודמת:

שם דייר: אלד צילום
 שם אתר: קניון עזריאלי עכו

לקוח/ה נכבד/ה, אנו מתכבדים להגיש את חישוב צריכת החשמל לתקופה 31/01/22 - 28/12/21:

אלד צילום - 4 - 81019583(3x40)

סה"כ לתשלום	מחיר לקוט"ש בא"ג	סה"כ צריכה בקוט"ש	קריאה נוכחית	קריאה קודמת	סוג צריכה	סוג תעריף
			31/01/22	28/12/21	פרטי חשבון עבור תאריכים:	
256.46 ₪	87.59	292.80	123,804.30	123,511.50	פסגה	777
23.78 ₪	53.68	44.30	46,387.10	46,342.80	גבע	778
182.73 ₪	33.94	538.40	58,930.50	58,392.10	שפל	779

סה"כ לדייר:

שיא ביקוש	סה"כ	שפל	גבע	פסגה
2.80	875.50	538.40	44.30	292.80
	462.98 ₪	182.73 ₪	23.78 ₪	256.46 ₪

סה"כ צריכה
 סה"כ לתשלום

211.60 ₪	תשלום קבוע	
8.52 ₪	תשלום עבור גודל חיבור בKVA (3x40)	
683.10 ₪	סה"כ לתשלום	לא כולל מע"מ

התפלגות חיוב בש"ח לפי תעו"ז

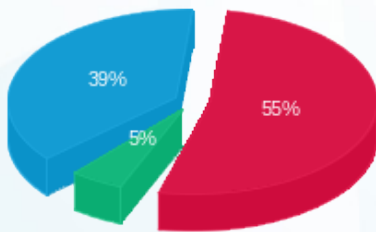

■ פסגה (256.46 ₪)
 ■ גבע (23.78 ₪)
 ■ שפל (182.73 ₪)

הסטוריית צריכה בקוט"ש

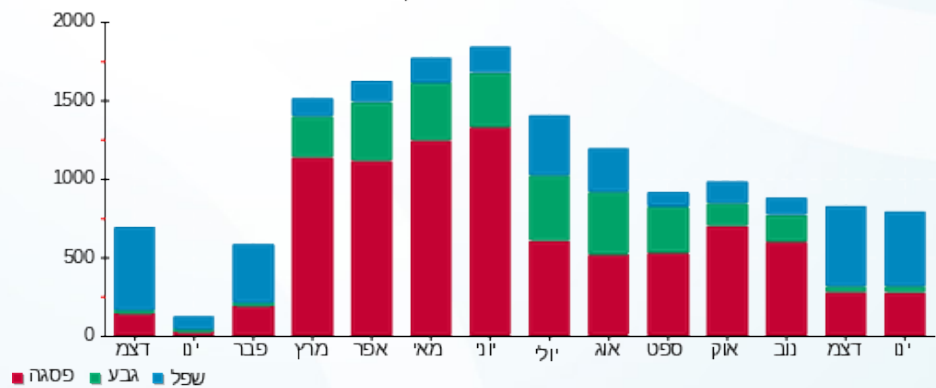



18/02/22 תאריך הפקה:
 31/01/22 תאריך קריאה נוכחית:
 28/12/21 תאריך קריאה קודמת:

שם דייר: אלדו קומבו
 שם אתר: קניון עזריאלי עכו

לקוח/ה נכבד/ה, אנו מתכבדים להגיש את חישוב צריכת החשמל לתקופה 31/01/22 - 28/12/21:

אלדו קומבו - 3 - 81017884(3x40)

סוג תעריף	סוג צריכה	קריאה קודמת	קריאה נוכחית	סה"כ צריכה בקוט"ש	מחיר לקוט"ש בא"ג	סה"כ לתשלום
		28/12/21	31/01/22			
777	פסגה	197,675.50	198,518.40	842.90	87.59	738.30 ₪
778	גבע	68,291.50	68,386.60	95.10	53.68	51.05 ₪
779	שפל	88,652.30	90,220.40	1,568.10	33.94	532.21 ₪

סה"כ לדייר:

פסגה	גבע	שפל	סה"כ	שיא ביקוש
842.90	95.10	1,568.10	2,506.10	13.70
738.30 ₪	51.05 ₪	532.21 ₪	1,321.56 ₪	

סה"כ צריכה

סה"כ לתשלום

211.60 ₪	תשלום קבוע	
8.52 ₪	תשלום עבור גודל חיבור בKVA (3x40)	
1,541.68 ₪	סה"כ לתשלום	לא כולל מע"מ

התפלגות חיוב בש"ח לפי תע"ז

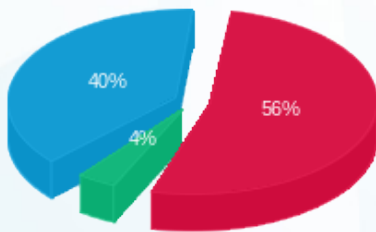

■ פסגה (738.30 ₪)
 ■ גבע (51.05 ₪)
 ■ שפל (532.21 ₪)

הסטוריית צריכה בקוט"ש

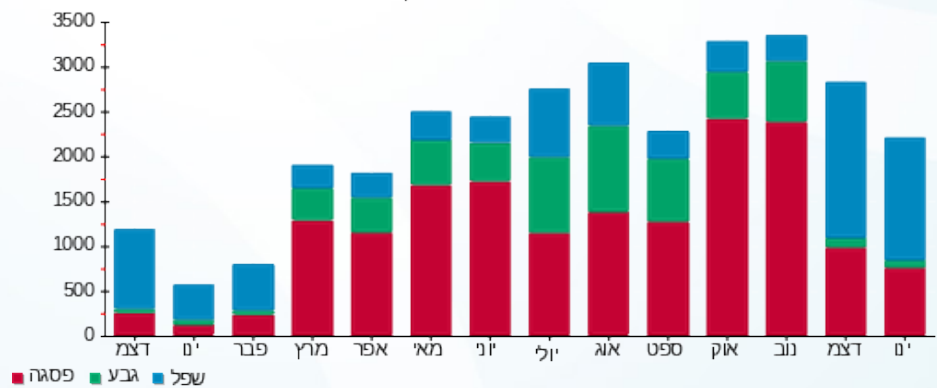

■ פסגה ■ גבע ■ שפל





18/02/22 תאריך הפקדה:
 31/01/22 תאריך קריאה נוכחית:
 28/12/21 תאריך קריאה קודמת:

שם דייר: אמריקה ישראל
 שם אתר: קניון עזריאלי עכו

לקוח/ה נכבד/ה, אנו מתכבדים להגיש את חישוב צריכת החשמל לתקופה 31/01/22 - 28/12/21:

אמריקה ישראל - 4 - 81038342(0x0)

סוג תעריף	סוג צריכה	קריאה קודמת	קריאה נוכחית	סה"כ צריכה בקוט"ש	מחיר לקוט"ש בא"ג	סה"כ לתשלום
פרטי חשבון עבור תאריכים:						
777	פסגה	28/12/21	31/01/22	312.00	87.59	273.28 ₪
778	גבע	5,095.60	5,158.80	63.20	53.68	33.93 ₪
779	שפל	20,576.60	21,743.20	1,166.60	33.94	395.94 ₪

סה"כ לדייר:

פסגה	גבע	שפל	סה"כ	שיא ביקוש
312.00	63.20	1,166.60	1,541.80	11.20
273.28 ₪	33.93 ₪	395.94 ₪	703.15 ₪	

סה"כ צריכה

סה"כ לתשלום

211.60 ₪	תשלום קבוע	
0.00 ₪	תשלום עבור גודל חיבור בKVA (0x0)	
914.75 ₪	סה"כ לתשלום	לא כולל מע"מ

התפלגות חיוב בש"ח לפי תע"ז

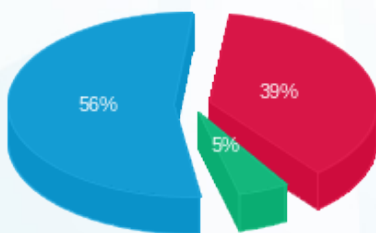

- פסגה (273.28 ₪) - 56%
- גבע (33.93 ₪) - 5%
- שפל (395.94 ₪) - 39%

הסטוריית צריכה בקוט"ש

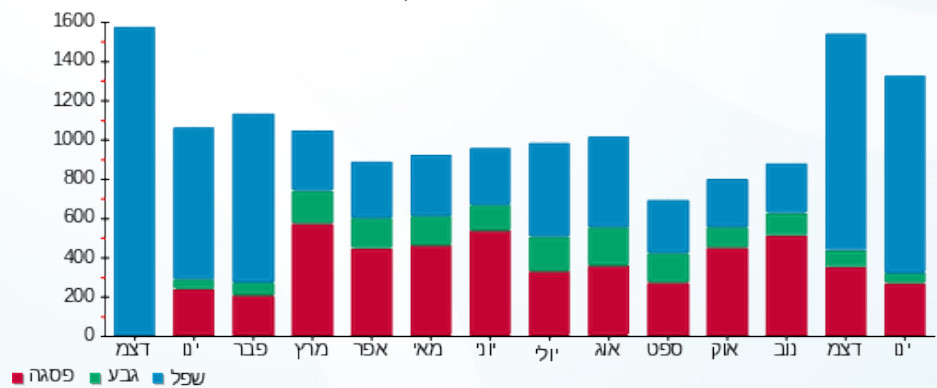



18/02/22 תאריך הפקה:
 31/01/22 תאריך קריאה נוכחית:
 28/12/21 תאריך קריאה קודמת:

שם דייר: אפרודיטה
 שם אתר: קניון עזריאלי עכו

לקוח/ה נכבד/ה, אנו מתכבדים להגיש את חישוב צריכת החשמל לתקופה 31/01/22 - 28/12/21:

אפרודיטה - 4 - 81018961(3x40)

סוג תעריף	סוג צריכה	קריאה קודמת	קריאה נוכחית	סה"כ צריכה בקוט"ש	מחיר לקוט"ש בא"ג	סה"כ לתשלום
פרטי חשבון עבור תאריכים:						
777	פסגה	28/12/21	31/01/22	462.10	87.59	404.75 ₪
778	גבע	47,957.20	48,022.10	64.90	53.68	34.84 ₪
779	שפל	70,129.80	71,046.90	917.10	33.94	311.26 ₪

סה"כ לדייר:

פסגה	גבע	שפל	סה"כ	שיא ביקוש
462.10	64.90	917.10	1,444.10	8.60
₪ 404.75	₪ 34.84	₪ 311.26	₪ 750.86	

סה"כ צריכה
 סה"כ לתשלום

211.60 ₪	תשלום קבוע	
8.52 ₪	תשלום עבור גודל חיבור בKVA (3x40)	
970.98 ₪	סה"כ לתשלום	לא כולל מע"מ

התפלגות חיוב בש"ח לפי תעו"ז

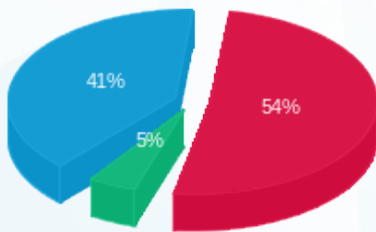

■ פסגה (₪ 404.75)
 ■ גבע (₪ 34.84)
 ■ שפל (₪ 311.26)

הסטוריית צריכה בקוט"ש

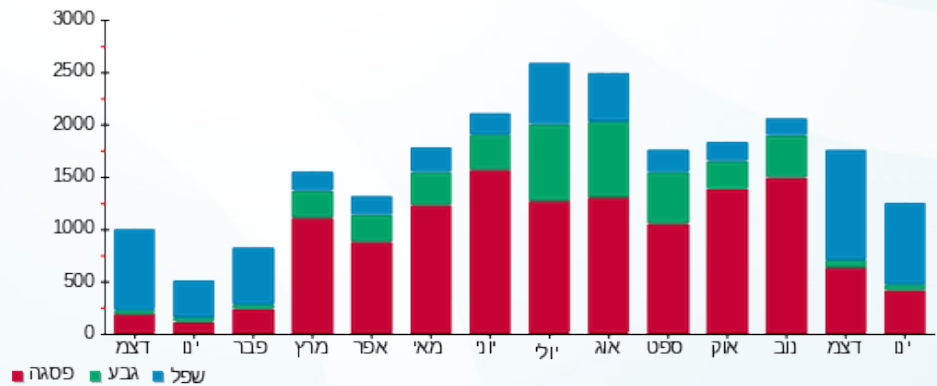



18/02/22 תאריך הפקה:
 31/01/22 תאריך קריאה נוכחית:
 28/12/21 תאריך קריאה קודמת:

שם דייר: אריסטו שמאט
 שם אתר: קניון עזריאלי עכו

לקוח/ה נכבד/ה, אנו מתכבדים להגיש את חישוב צריכת החשמל לתקופה 31/01/22 - 28/12/21:

אריסטו שמאט - 2 - 81019188(3x63)

סה"כ לתשלום	מחיר לקוט"ש בא"ג	סה"כ צריכה בקוט"ש	קריאה נוכחית	קריאה קודמת	סוג צריכה	סוג תעריף
			31/01/22	28/12/21	פרטי חשבון עבור תאריכים:	
₪ 365.78	87.59	417.60	231,321.40	230,903.80	פסגה	777
₪ 35.32	53.68	65.80	78,267.60	78,201.80	גבע	778
₪ 259.84	33.94	765.60	90,459.30	89,693.70	שפל	779

סה"כ לדייר:

שיא ביקוש	סה"כ	שפל	גבע	פסגה
2.80	1,249.00	765.60	65.80	417.60
	₪ 660.94	₪ 259.84	₪ 35.32	₪ 365.78

סה"כ צריכה
 סה"כ לתשלום

₪ 211.60	תשלום קבוע	
₪ 13.42	תשלום עבור גודל חיבור בKVA (3x63)	
₪ 885.96	סה"כ לתשלום	לא כולל מע"מ

התפלגות חיוב בש"ח לפי תעו"ז

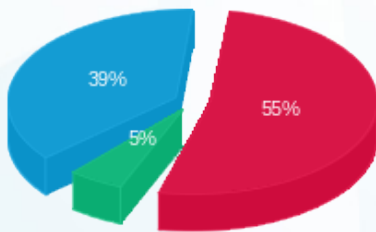

■ פסגה (₪ 365.78) 55%
 ■ גבע (₪ 35.32) 5%
 ■ שפל (₪ 259.84) 39%

הסטוריית צריכה בקוט"ש

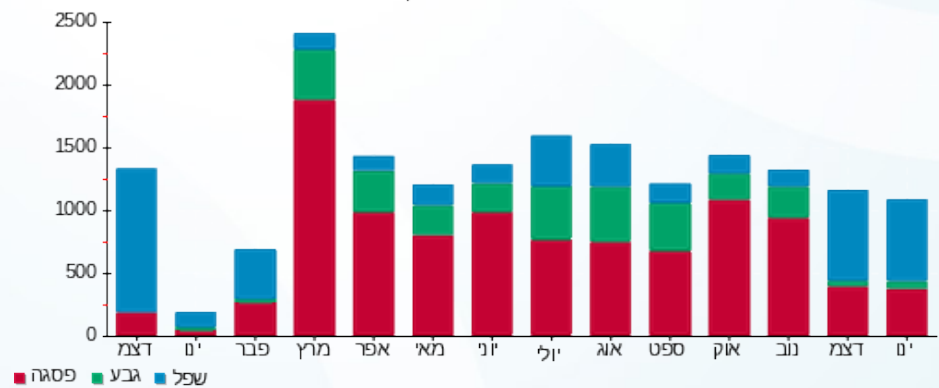



18/02/22 תאריך הפקדה:
 31/01/22 תאריך קריאה נוכחית:
 28/12/21 תאריך קריאה קודמת:

שם דייר: באג חדש
 שם אתר: קניון עזריאלי עכו

לקוח/ה נכבד/ה, אנו מתכבדים להגיש את חישוב צריכת החשמל לתקופה 31/01/22 - 28/12/21:

באג חדש - 7 - 81019188 (3x40)

סוג תעריף	סוג צריכה	קריאה קודמת	קריאה נוכחית	סה"כ צריכה בקוט"ש	מחיר לקוט"ש בא"ג	סה"כ לתשלום
		28/12/21	31/01/22			
777	פסגה	99,416.60	99,648.60	232.00	87.59	203.21 ₪
778	גבע	34,428.80	34,474.50	45.70	53.68	24.53 ₪
779	שפל	42,482.90	42,986.60	503.70	33.94	170.96 ₪

סה"כ לדיר:

פסגה	גבע	שפל	סה"כ	שיא ביקוש
232.00	45.70	503.70	781.40	1.90
203.21 ₪	24.53 ₪	170.96 ₪	398.70 ₪	

סה"כ צריכה
 סה"כ לתשלום

211.60 ₪	תשלום קבוע	
8.52 ₪	תשלום עבור גודל חיבור בKVA (3x40)	
618.82 ₪	סה"כ לתשלום	לא כולל מע"מ

התפלגות חיוב בש"ח לפי תע"ז

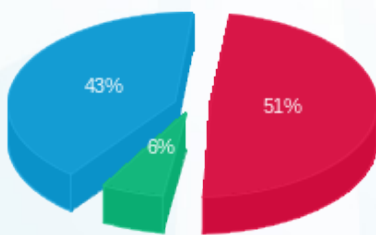

■ פסגה (203.21 ₪)
 ■ גבע (24.53 ₪)
 ■ שפל (170.96 ₪)

הסטוריית צריכה בקוט"ש

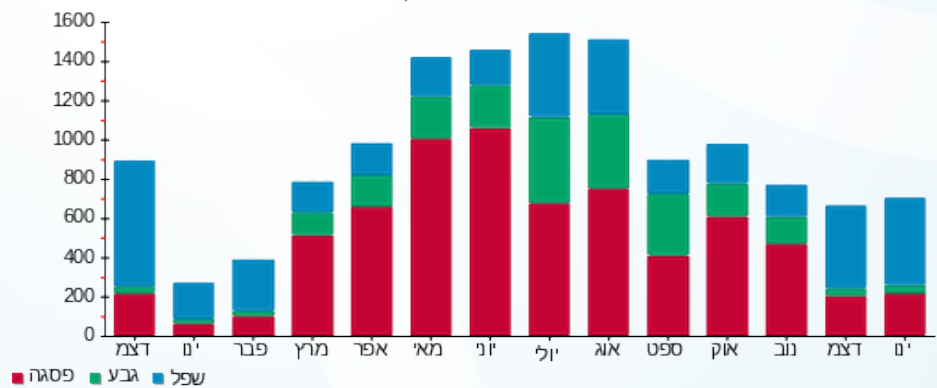

■ פסגה ■ גבע ■ שפל





18/02/22 תאריך הפקה:
 31/01/22 תאריך קריאה נוכחית:
 28/12/21 תאריך קריאה קודמת:

שם דייר: בוגארט
 שם אתר: קניון עזריאלי עכו

לקוח/ה נכבד/ה, אנו מתכבדים להגיש את חישוב צריכת החשמל לתקופה 31/01/22 - 28/12/21:

בוגארט - 4 - 81016096 (3x25)

סוג תעריף	סוג צריכה	קריאה קודמת	קריאה נוכחית	סה"כ צריכה בקוט"ש	מחיר לקוט"ש בא"ג	סה"כ לתשלום
		28/12/21	31/01/22			
777	פסגה	136,978.40	137,313.70	335.30	87.59	293.69 ₪
778	גבע	49,631.50	49,693.90	62.40	53.68	33.50 ₪
779	שפל	60,382.60	61,120.80	738.20	33.94	250.55 ₪

סה"כ לדייר:

פסגה	גבע	שפל	סה"כ	שיא ביקוש
335.30	62.40	738.20	1,135.90	4.30
293.69 ₪	33.50 ₪	250.55 ₪	577.73 ₪	

סה"כ צריכה
 סה"כ לתשלום

211.60 ₪	תשלום קבוע	
5.33 ₪	תשלום עבור גודל חיבור ב KVA (3x25)	
794.66 ₪	סה"כ לתשלום	לא כולל מע"מ

התפלגות חיוב בש"ח לפי תע"ז

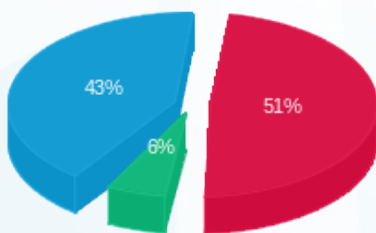

פסגה (293.69 ₪) 51%
 גבע (33.50 ₪) 6%
 שפל (250.55 ₪) 43%

הסטוריית צריכה בקוט"ש

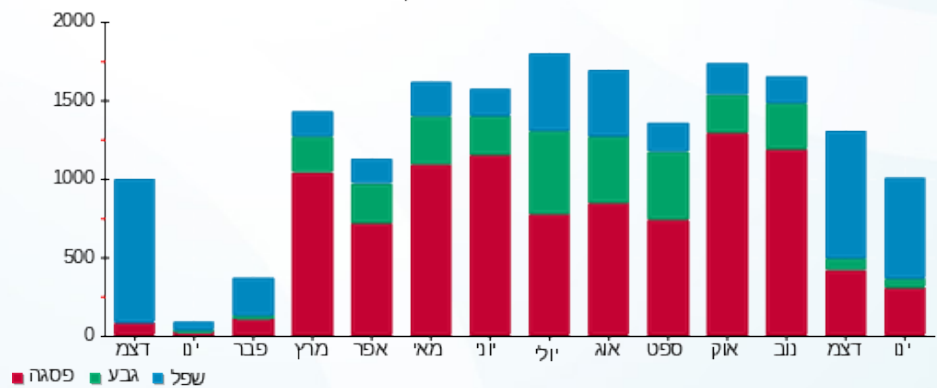

18/02/22 תאריך הפקה:
 31/01/22 תאריך קריאה נוכחית:
 28/12/21 תאריך קריאה קודמת:

שם דייר: בודי שופ
 שם אתר: קניון עזריאלי עכו

לקוח/ה נכבד/ה, אנו מתכבדים להגיש את חישוב צריכת החשמל לתקופה 31/01/22 - 28/12/21:

בודי שופ - 8 - 81019583(3x40)

סה"כ לתשלום	מחיר לקוט"ש בא"ג	סה"כ צריכה בקוט"ש	קריאה נוכחית	קריאה קודמת	סוג צריכה	סוג תעריף
			31/01/22	28/12/21	פרטי חשבון עבור תאריכים:	
₪ 481.66	87.59	549.90	97,632.10	97,082.20	פסגה	777
₪ 35.64	53.68	66.40	33,193.40	33,127.00	גבע	778
₪ 314.79	33.94	927.50	45,852.60	44,925.10	שפל	779

סה"כ לדייר:

שיא ביקוש	סה"כ	שפל	גבע	פסגה
8.80	1,543.80	927.50	66.40	549.90
	₪ 832.09	₪ 314.79	₪ 35.64	₪ 481.66

סה"כ צריכה
 סה"כ לתשלום

₪ 211.60	תשלום קבוע	
₪ 8.52	תשלום עבור גודל חיבור בKVA (3x40)	
₪ 1,052.22	סה"כ לתשלום	לא כולל מע"מ

התפלגות חיוב בש"ח לפי תעו"ז

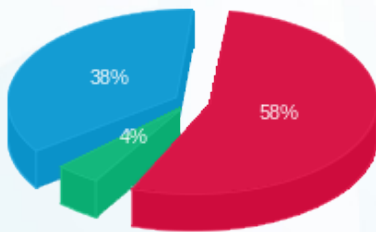

■ פסגה (₪ 481.66)
 ■ גבע (₪ 35.64)
 ■ שפל (₪ 314.79)

הסטוריית צריכה בקוט"ש

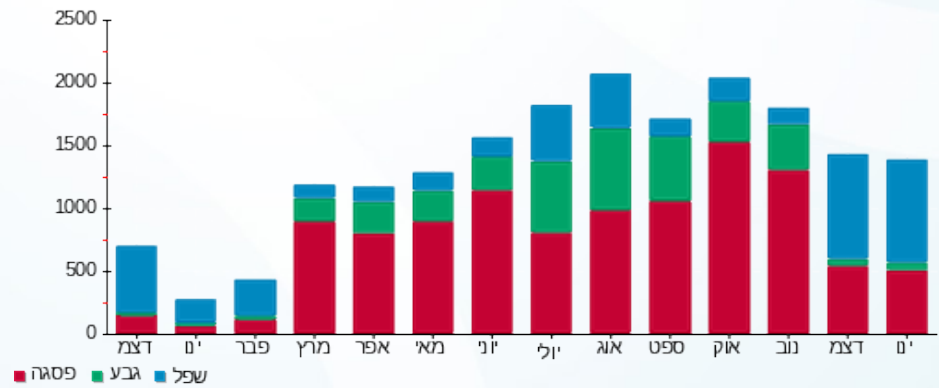

18/02/22 תאריך הפקה:
 31/01/22 תאריך קריאה נוכחית:
 28/12/21 תאריך קריאה קודמת:

שם דייר: בורגרים
 שם אתר: קניון עזריאלי עכו

לקוח/ה נכבד/ה, אנו מתכבדים להגיש את חישוב צריכת החשמל לתקופה 31/01/22 - 28/12/21:

בורגרים - 7 - 81038342 (3x80)

סוג תעריף	סוג צריכה	קריאה קודמת	קריאה נוכחית	סה"כ צריכה בקוט"ש	מחיר לקוט"ש בא"ג	סה"כ לתשלום
פרטי חשבון עבור תאריכים:						
		28/12/21	31/01/22			
777	פסגה	23,241.30	25,507.40	2,266.10	87.59	1,984.88 ₪
778	גבע	10,173.40	10,458.20	284.80	53.68	152.88 ₪
779	שפל	14,364.50	17,996.10	3,631.60	33.94	1,232.57 ₪

סה"כ לדייר:

פסגה	גבע	שפל	סה"כ	שיא ביקוש
2,266.10	284.80	3,631.60	6,182.50	17.40
1,984.88 ₪	152.88 ₪	1,232.57 ₪	3,370.32 ₪	

סה"כ צריכה
 סה"כ לתשלום

211.60 ₪	תשלום קבוע	
17.04 ₪	תשלום עבור גודל חיבור בKVA (3x80)	
3,598.97 ₪	סה"כ לתשלום	לא כולל מע"מ

התפלגות חיוב בש"ח לפי תע"ז

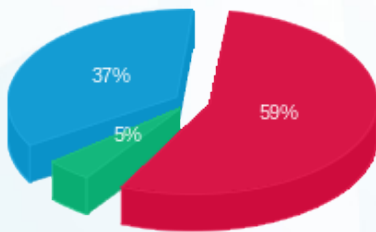

פסגה (1,984.88 ₪) 59%
 גבע (152.88 ₪) 5%
 שפל (1,232.57 ₪) 37%

הסטוריית צריכה בקוט"ש

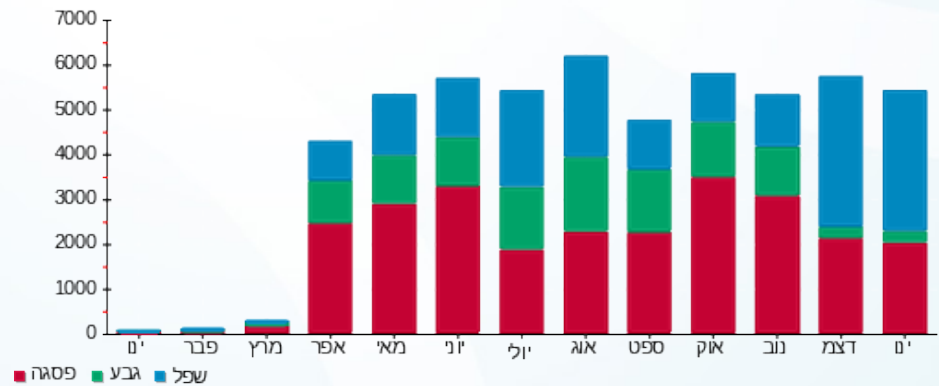

18/02/22 תאריך הפקדה:
 31/01/22 תאריך קריאה נוכחית:
 28/12/21 תאריך קריאה קודמת:

שם דייר: בורקס העגלה
 שם אתר: קניון עזריאלי עכו

לקוח/ה נכבד/ה, אנו מתכבדים להגיש את חישוב צריכת החשמל לתקופה 31/01/22 - 28/12/21:

בורקס העגלה - 2 - 81021310 (3x25)

סה"כ לתשלום	מחיר לקוט"ש בא"ג	סה"כ צריכה בקוט"ש	קריאה נוכחית	קריאה קודמת	סוג צריכה	סוג תעריף
			31/01/22	28/12/21	פרטי חשבון עבור תאריכים:	
₪ 0.44	87.59	0.50	33,083.90	33,083.40	פסגה	777
₪ 0.00	53.68	0.00	13,797.60	13,797.60	גבע	778
₪ 0.14	33.94	0.40	33,144.60	33,144.20	שפל	779

סה"כ לדייר:

שיא ביקוש	סה"כ	שפל	גבע	פסגה	סה"כ צריכה
	0.90	0.40	0.00	0.50	סה"כ לתשלום
	₪ 0.57	₪ 0.14	₪ 0.00	₪ 0.44	

₪ 211.60	תשלום קבוע	
₪ 5.33	תשלום עבור גודל חיבור בKVA (3x25)	
₪ 217.50	סה"כ לתשלום	לא כולל מע"מ

התפלגות חיוב בש"ח לפי תעו"ז

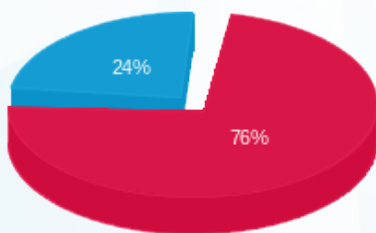

פסגה (₪ 0.44)
 גבע (₪ 0.00)
 שפל (₪ 0.14)

הסטוריית צריכה בקוט"ש

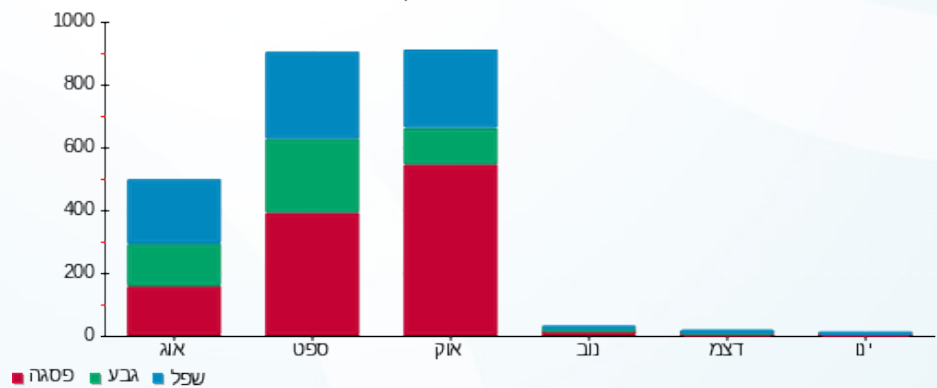



18/02/22 תאריך הפקה:
 31/01/22 תאריך קריאה נוכחית:
 28/12/21 תאריך קריאה קודמת:

שם דייר: בי דראגסטור
 שם אתר: קניון עזריאלי עכו

לקוח/ה נכבד/ה, אנו מתכבדים להגיש את חישוב צריכת החשמל לתקופה 31/01/22 - 28/12/21:

בי דראגסטור - 5 - 81019188 (3x160)

סוג תעריף	סוג צריכה	קריאה קודמת	קריאה נוכחית	סה"כ צריכה בקוט"ש	מחיר לקוט"ש בא"ג	סה"כ לתשלום
		28/12/21	31/01/22			
777	פסגה	674,210.40	678,511.60	4,301.20	87.59	3,767.42 ₪
778	גבע	249,129.60	249,646.40	516.80	53.68	277.42 ₪
779	שפל	304,896.40	312,641.20	7,744.80	33.94	2,628.59 ₪

סה"כ לדייר:

פסגה	גבע	שפל	סה"כ	שיא ביקוש
4,301.20	516.80	7,744.80	12,562.80	36.00
3,767.42 ₪	277.42 ₪	2,628.59 ₪	6,673.42 ₪	

סה"כ צריכה

סה"כ לתשלום

211.60 ₪	תשלום קבוע	
34.09 ₪	תשלום עבור גודל חיבור ב KVA (3x160)	
6,919.11 ₪	סה"כ לתשלום	לא כולל מע"מ

התפלגות חיוב בש"ח לפי תעו"ז

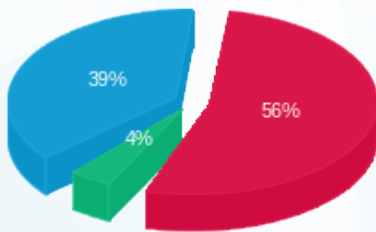

■ פסגה (3,767.42 ₪)
 ■ גבע (277.42 ₪)
 ■ שפל (2,628.59 ₪)

הסטוריית צריכה בקוט"ש

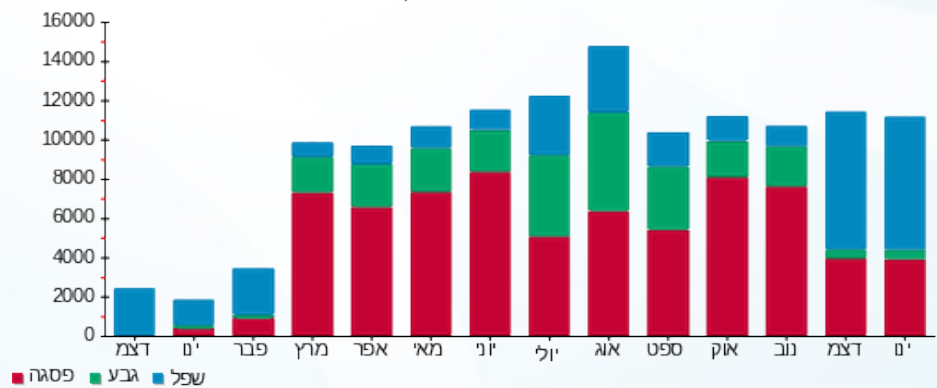



18/02/22 תאריך הפקה:
 31/01/22 תאריך קריאה נוכחית:
 28/12/21 תאריך קריאה קודמת:

שם דייר: בלינג
 שם אתר: קניון עזריאלי עכו

לקוח/ה נכבד/ה, אנו מתכבדים להגיש את חישוב צריכת החשמל לתקופה 31/01/22 - 28/12/21:

בלינג - 7 - 81021310 (1x25)

סה"כ לתשלום	מחיר לקוט"ש בא"ג	סה"כ צריכה בקוט"ש	קריאה נוכחית	קריאה קודמת	סוג צריכה	סוג תעריף
			31/01/22	28/12/21	פרטי חשבון עבור תאריכים:	
20.85 ₪	87.59	23.80	2,624.05	2,600.25	פסגה	777
2.71 ₪	53.68	5.05	1,036.85	1,031.80	גבע	778
19.53 ₪	33.94	57.55	2,297.90	2,240.35	שפל	779

סה"כ לדייר:

שיא ביקוש	סה"כ	שפל	גבע	פסגה
0.20	86.40	57.55	5.05	23.80
	43.09 ₪	19.53 ₪	2.71 ₪	20.85 ₪

סה"כ צריכה
 סה"כ לתשלום

36.10 ₪	תשלום קבוע	
1.78 ₪	תשלום עבור גודל חיבור בKVA (1x25)	
80.97 ₪	סה"כ לתשלום	לא כולל מע"מ

התפלגות חיוב בש"ח לפי תע"ז

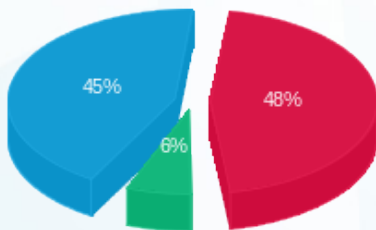

■ פסגה (20.85 ₪)
 ■ גבע (2.71 ₪)
 ■ שפל (19.53 ₪)

הסטוריית צריכה בקוט"ש

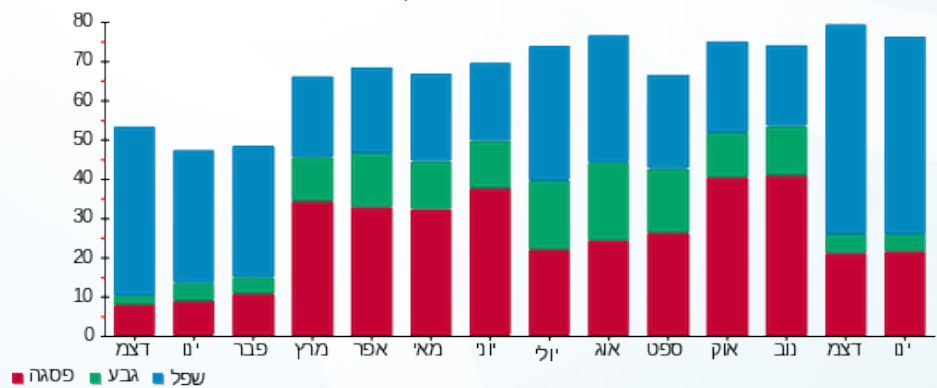

■ פסגה ■ גבע ■ שפל



18/02/22 תאריך הפקה:
 31/01/22 תאריך קריאה נוכחית:
 28/12/21 תאריך קריאה קודמת:

שם דייר: בנק לאומי
 שם אתר: קניון עזריאלי עכו

לקוח/ה נכבד/ה, אנו מתכבדים להגיש את חישוב צריכת החשמל לתקופה 31/01/22 - 28/12/21:

בנק לאומי - 1 - 81018663 (3x160)

סוג תעריף	סוג צריכה	קריאה קודמת	קריאה נוכחית	סה"כ צריכה בקוט"ש	מחיר לקוט"ש בא"ג	סה"כ לתשלום
			31/01/22	28/12/21	פרטי חשבון עבור תאריכים:	
777	פסגה	448,910.00	449,890.40	980.40	87.59	858.73 ₪
778	גבע	172,921.20	173,300.00	378.80	53.68	203.34 ₪
779	שפל	227,352.00	230,852.00	3,500.00	33.94	1,187.90 ₪

סה"כ לדייר:

פסגה	גבע	שפל	סה"כ	שיא ביקוש
980.40	378.80	3,500.00	4,859.20	21.60
858.73 ₪	203.34 ₪	1,187.90 ₪	2,249.97 ₪	

סה"כ צריכה
 סה"כ לתשלום

211.60 ₪	תשלום קבוע	
34.09 ₪	תשלום עבור גודל חיבור בKVA (3x160)	
2,495.66 ₪	סה"כ לתשלום	לא כולל מע"מ

התפלגות חיוב בש"ח לפי תעו"ז

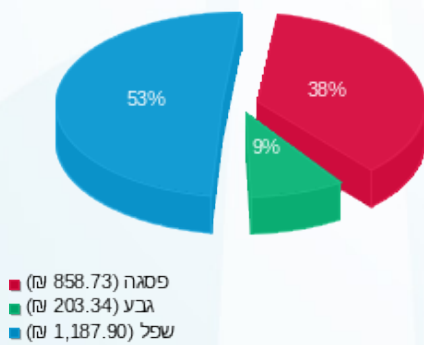

הסטוריית צריכה בקוט"ש

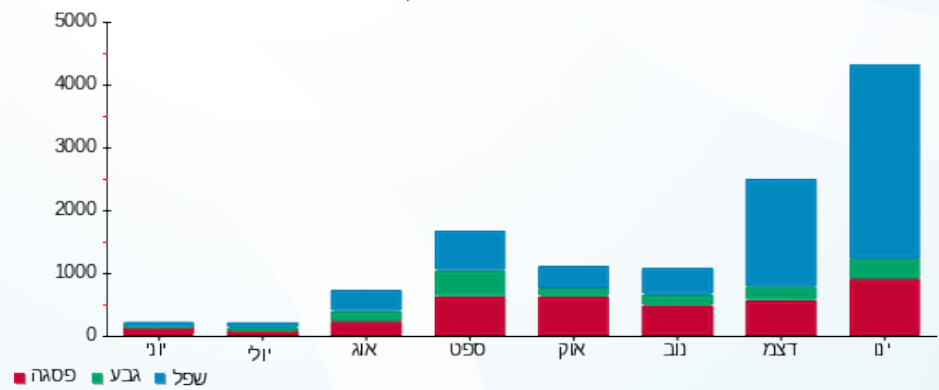



18/02/22 תאריך הפקה:
 31/01/22 תאריך קריאה נוכחית:
 28/12/21 תאריך קריאה קודמת:

שם דייר: בנק מרכנתיל דיסקונט
 שם אתר: קניון עזריאלי עכו

לקוח/ה נכבד/ה, אנו מתכבדים להגיש את חישוב צריכת החשמל לתקופה 31/01/22 - 28/12/21:

בנק מרכנתיל דיסקונט - 1 - 14155668 (3x100)

סוג תעריף	סוג צריכה	קריאה קודמת	קריאה נוכחית	סה"כ צריכה בקוט"ש	מחיר לקוט"ש בא"ג	סה"כ לתשלום
פרטי חשבון עבור תאריכים:						
		28/12/21	31/01/22			
777	פסגה	243,320.00	244,601.20	1,281.20	87.59	1,122.20 ₪
778	גבע	99,488.40	99,842.00	353.60	53.68	189.81 ₪
779	שפל	185,198.00	189,332.00	4,134.00	33.94	1,403.08 ₪

סה"כ לדייר:

פסגה	גבע	שפל	סה"כ	שיא ביקוש
1,281.20	353.60	4,134.00	5,768.80	786.34
1,122.20 ₪	189.81 ₪	1,403.08 ₪	2,715.10 ₪	

סה"כ צריכה
 סה"כ לתשלום

211.60 ₪	תשלום קבוע	
21.30 ₪	תשלום עבור גודל חיבור בKVA (3x100)	
2,948.00 ₪	סה"כ לתשלום	לא כולל מע"מ

התפלגות חיוב בש"ח לפי תעו"ז

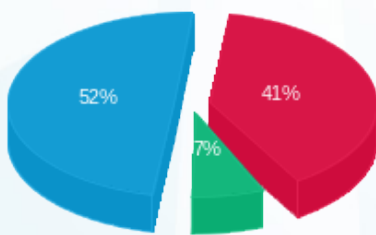

■ פסגה (1,122.20 ₪)
 ■ גבע (189.81 ₪)
 ■ שפל (1,403.08 ₪)

הסטוריית צריכה בקוט"ש

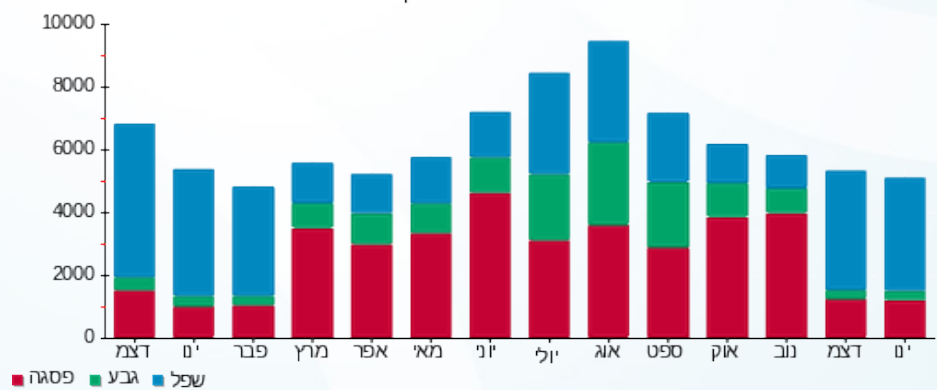

■ פסגה ■ גבע ■ שפל





18/02/22 תאריך הפקה:
 31/01/22 תאריך קריאה נוכחית:
 28/12/21 תאריך קריאה קודמת:

שם דייר: גולברי
 שם אתר: קניון עזריאלי עכו

לקוח/ה נכבד/ה, אנו מתכבדים להגיש את חישוב צריכת החשמל לתקופה 31/01/22 - 28/12/21:

גולברי - 4 - 81018786 (3x50)

סוג תעריף	סוג צריכה	קריאה קודמת	קריאה נוכחית	סה"כ צריכה בקוט"ש	מחיר לקוט"ש בא"ג	סה"כ לתשלום
		28/12/21	31/01/22			
777	פסגה	159,815.00	160,978.20	1,163.20	87.59	1,018.85 ₪
778	גבע	56,448.40	56,542.70	94.30	53.68	50.62 ₪
779	שפל	72,799.10	74,774.50	1,975.40	33.94	670.45 ₪

סה"כ לדייר:

פסגה	גבע	שפל	סה"כ	שיא ביקוש
1,163.20	94.30	1,975.40	3,232.90	11.70
1,018.85 ₪	50.62 ₪	670.45 ₪	1,739.92 ₪	

סה"כ צריכה
 סה"כ לתשלום

211.60 ₪	תשלום קבוע	
10.65 ₪	תשלום עבור גודל חיבור בKVA (3x50)	
1,962.17 ₪	סה"כ לתשלום	לא כולל מע"מ

התפלגות חיוב בש"ח לפי תע"ז

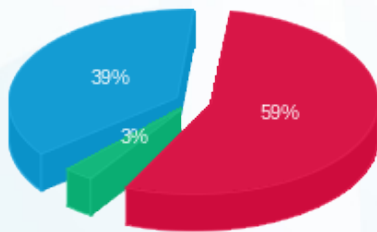

פסגה (1,018.85 ₪) 59%
 גבע (50.62 ₪) 3%
 שפל (670.45 ₪) 39%

הסטוריית צריכה בקוט"ש

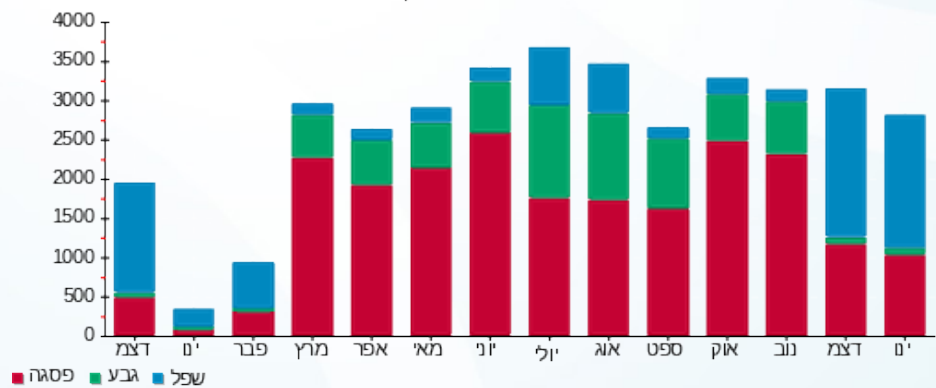



18/02/22 תאריך הפקה:
 31/01/22 תאריך קריאה נוכחית:
 28/12/21 תאריך קריאה קודמת:

שם דייר: גולדן רוז
 שם אתר: קניון עזריאלי עכו

לקוח/ה נכבד/ה, אנו מתכבדים להגיש את חישוב צריכת החשמל לתקופה 31/01/22 - 28/12/21:

גולדן רוז - 8 - 81017884 (3x25)

סוג תעריף	סוג צריכה	קריאה קודמת	קריאה נוכחית	סה"כ צריכה בקוט"ש	מחיר לקוט"ש בא"ג	סה"כ לתשלום
		28/12/21	31/01/22			
777	פסגה	109,622.30	110,058.90	436.60	87.59	382.42 ₪
778	גבע	38,318.70	38,354.10	35.40	53.68	19.00 ₪
779	שפל	50,734.90	51,377.40	642.50	33.94	218.06 ₪

סה"כ לדייר:

פסגה	גבע	שפל	סה"כ	שיא ביקוש
436.60	35.40	642.50	1,114.50	3.80
₪ 382.42	₪ 19.00	₪ 218.06	₪ 619.49	

סה"כ צריכה
 סה"כ לתשלום

211.60 ₪	תשלום קבוע	
5.33 ₪	תשלום עבור גודל חיבור בKVA (3x25)	
836.41 ₪	סה"כ לתשלום	לא כולל מע"מ

התפלגות חיוב בש"ח לפי תעו"ז

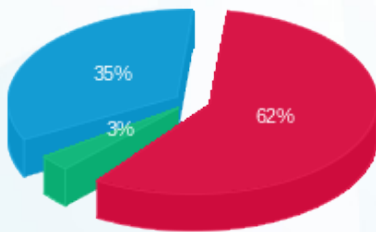

פסגה (₪ 382.42) 62%
 גבע (₪ 19.00) 3%
 שפל (₪ 218.06) 35%

הסטוריית צריכה בקוט"ש

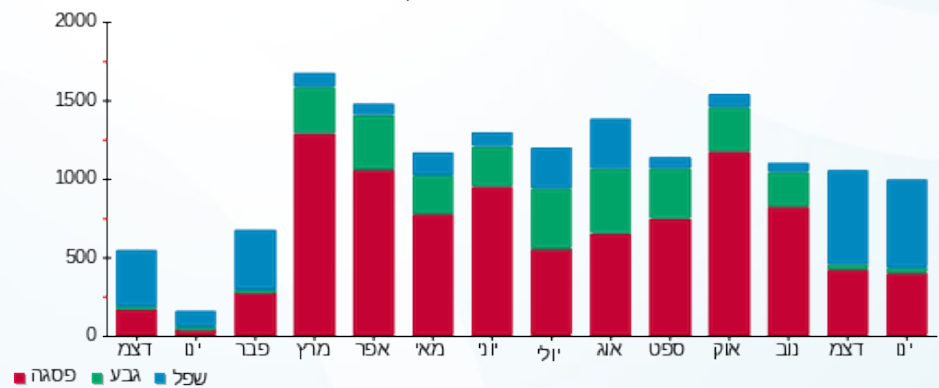



18/02/22 תאריך הפקה:
 31/01/22 תאריך קריאה נוכחית:
 28/12/21 תאריך קריאה קודמת:

שם דייר: גולף קידס
 שם אתר: קניון עזריאלי עכו

לקוח/ה נכבד/ה, אנו מתכבדים להגיש את חישוב צריכת החשמל לתקופה 31/01/22 - 28/12/21:

גולף קידס - 5 - 81021310 (3x63)

סוג תעריף	סוג צריכה	קריאה קודמת	קריאה נוכחית	סה"כ צריכה בקוט"ש	מחיר לקוט"ש בא"ג	סה"כ לתשלום
פרטי חשבון עבור תאריכים:						
777	פסגה	28/12/21	31/01/22	1,000.80	87.59	876.60 ₪
778	גבע	59,038.50	59,144.30	105.80	53.68	56.79 ₪
779	שפל	68,536.50	70,143.60	1,607.10	33.94	545.45 ₪

סה"כ לדייר:

פסגה	גבע	שפל	סה"כ	שיא ביקוש
1,000.80	105.80	1,607.10	2,713.70	9.00
876.60 ₪	56.79 ₪	545.45 ₪	1,478.84 ₪	

סה"כ צריכה
 סה"כ לתשלום

211.60 ₪	תשלום קבוע	
13.42 ₪	תשלום עבור גודל חיבור בKVA (3x63)	
1,703.87 ₪	סה"כ לתשלום	לא כולל מע"מ

התפלגות חיוב בש"ח לפי תע"ז

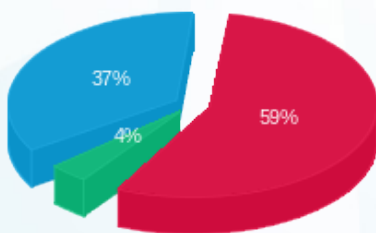

פסגה (876.60 ₪) 59%
 גבע (56.79 ₪) 37%
 שפל (545.45 ₪) 4%

הסטוריית צריכה בקוט"ש

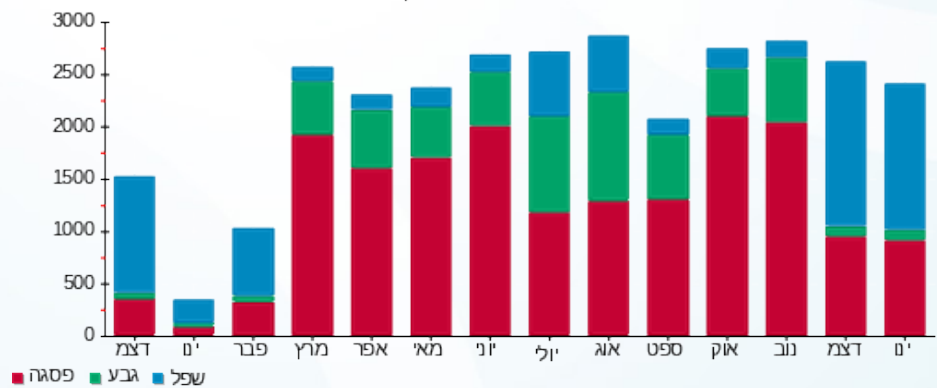

18/02/22 תאריך הפקה:
 31/01/22 תאריך קריאה נוכחית:
 28/12/21 תאריך קריאה קודמת:

שם דייר: גלידה גולדה
 שם אתר: קניון עזריאלי עכו

לקוח/ה נכבד/ה, אנו מתכבדים להגיש את חישוב צריכת החשמל לתקופה 31/01/22 - 28/12/21:

גלידה גולדה - 8 - 81038342(0x0)

סה"כ לתשלום	מחיר לקוט"ש בא"ג	סה"כ צריכה בקוט"ש	קריאה נוכחית	קריאה קודמת	סוג צריכה	סוג תעריף
			31/01/22	28/12/21	פרטי חשבון עבור תאריכים:	
1,555.86 ₪	87.59	1,776.30	16,144.30	14,368.00	פסגה	777
343.50 ₪	53.68	639.90	7,820.80	7,180.90	גבע	778
1,828.86 ₪	33.94	5,388.50	21,591.40	16,202.90	שפל	779

סה"כ לדייר:

שיא ביקוש	סה"כ	שפל	גבע	פסגה
17.20	7,804.70	5,388.50	639.90	1,776.30
	3,728.22 ₪	1,828.86 ₪	343.50 ₪	1,555.86 ₪

סה"כ צריכה
 סה"כ לתשלום

211.60 ₪	תשלום קבוע	
0.00 ₪	תשלום עבור גודל חיבור בKVA (0x0)	
3,939.82 ₪	סה"כ לתשלום	לא כולל מע"מ

התפלגות חיוב בש"ח לפי תעו"ז

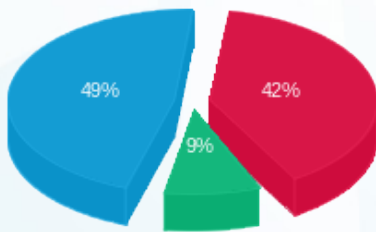

■ פסגה (1,555.86 ₪)
 ■ גבע (343.50 ₪)
 ■ שפל (1,828.86 ₪)

הסטוריית צריכה בקוט"ש

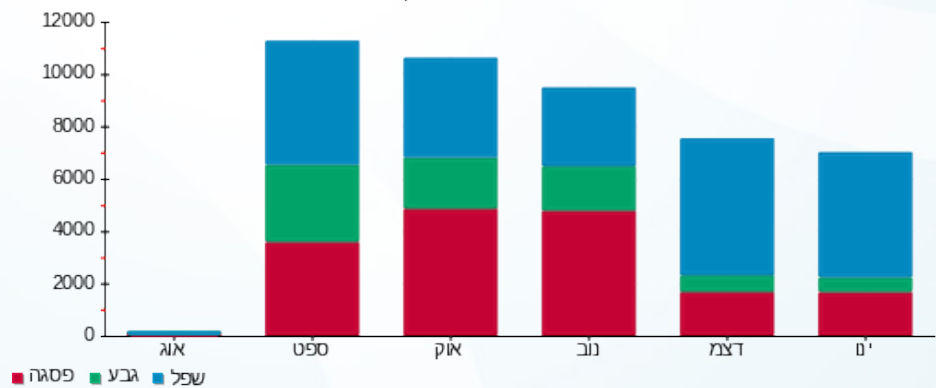



18/02/22 תאריך הפקה:
 31/01/22 תאריך קריאה נוכחית:
 28/12/21 תאריך קריאה קודמת:

שם דייר: גלילאו גלידה איטלקית
 שם אתר: קניון עזריאלי עכו

לקוח/ה נכבד/ה, אנו מתכבדים להגיש את חישוב צריכת החשמל לתקופה 31/01/22 - 28/12/21:

גלילאו גלידה איטלקית - 6 - 81017884(3x40)

סוג תעריף	סוג צריכה	קריאה קודמת	קריאה נוכחית	סה"כ צריכה בקוט"ש	מחיר לקוט"ש בא"ג	סה"כ לתשלום
פרטי חשבון עבור תאריכים:						
777	פסגה	28/12/21	31/01/22	369.80	87.59	323.91 ₪
778	גבע	80,916.90	80,991.20	74.30	53.68	39.88 ₪
779	שפל	187,582.00	188,444.20	862.20	33.94	292.63 ₪

סה"כ לדייר:

פסגה	גבע	שפל	סה"כ	שיא ביקוש
369.80	74.30	862.20	1,306.30	4.70
₪ 323.91	₪ 39.88	₪ 292.63	₪ 656.42	

סה"כ צריכה
 סה"כ לתשלום

211.60 ₪	תשלום קבוע	
8.52 ₪	תשלום עבור גודל חיבור בKVA (3x40)	
876.54 ₪	סה"כ לתשלום	לא כולל מע"מ

התפלגות חיוב בש"ח לפי תעו"ז

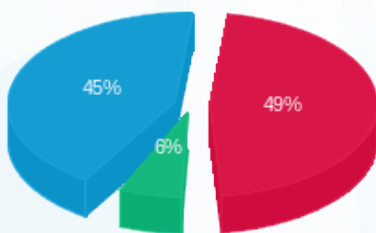

פסגה (₪ 323.91) 49%
 גבע (₪ 39.88) 6%
 שפל (₪ 292.63) 45%

הסטוריית צריכה בקוט"ש

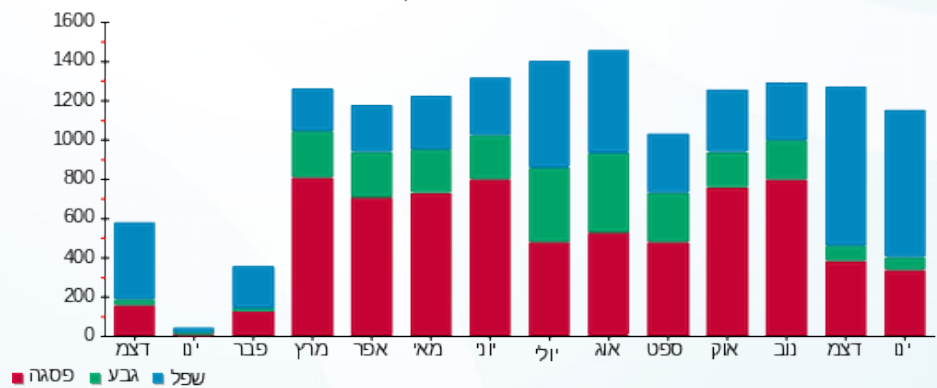



18/02/22 תאריך הפקה:
 31/01/22 תאריך קריאה נוכחית:
 28/12/21 תאריך קריאה קודמת:

שם דייר: גרג
 שם אתר: קניון עזריאלי עכו

לקוח/ה נכבד/ה, אנו מתכבדים להגיש את חישוב צריכת החשמל לתקופה 31/01/22 - 28/12/21:

גרג - 5 - 81016096 (3x125)

סה"כ לתשלום	מחיר לקוט"ש בא"ג	סה"כ צריכה בקוט"ש	קריאה נוכחית	קריאה קודמת	סוג צריכה	סוג תעריף
			31/01/22	28/12/21	פרטי חשבון עבור תאריכים:	
70.42 ₪	87.59	80.40	311,077.20	310,996.80	פסגה	777
4.83 ₪	53.68	9.00	143,183.20	143,174.20	גבע	778
38.35 ₪	33.94	113.00	301,630.00	301,517.00	שפל	779

סה"כ לדייר:

שיא ביקוש	סה"כ	שפל	גבע	פסגה
0.70	202.40	113.00	9.00	80.40
	113.61 ₪	38.35 ₪	4.83 ₪	70.42 ₪

סה"כ צריכה
 סה"כ לתשלום

211.60 ₪	תשלום קבוע	
26.63 ₪	תשלום עבור גודל חיבור בKVA (3x125)	
351.84 ₪	סה"כ לתשלום	לא כולל מע"מ

התפלגות חיוב בש"ח לפי תע"ז

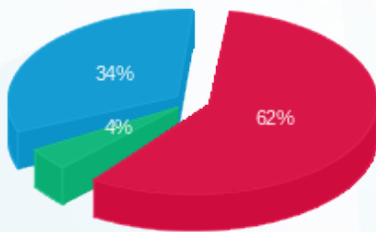

פסגה (70.42 ₪) - 62%
 גבע (4.83 ₪) - 4%
 שפל (38.35 ₪) - 34%

הסטוריית צריכה בקוט"ש

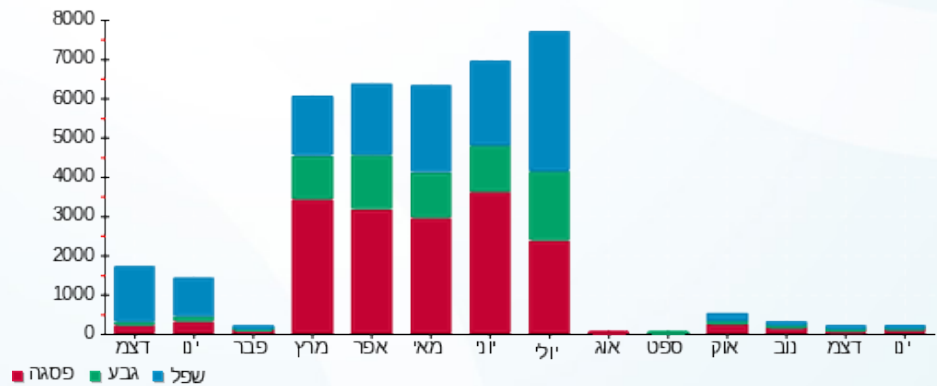

18/02/22 תאריך הפקה:
 31/01/22 תאריך קריאה נוכחית:
 28/12/21 תאריך קריאה קודמת:

שם דייר: דונה ויקטוריה
 שם אתר: קניון עזריאלי עכו

לקוח/ה נכבד/ה, אנו מתכבדים להגיש את חישוב צריכת החשמל לתקופה 31/01/22 - 28/12/21:

דינה ויקטוריה - 8 - 81018361(3x40)

סה"כ לתשלום	מחיר לקוט"ש בא"ג	סה"כ צריכה בקוט"ש	קריאה נוכחית	קריאה קודמת	סוג צריכה	סוג תעריף
			31/01/22	28/12/21	פרטי חשבון עבור תאריכים:	
156.09 ₪	87.59	178.20	127,055.70	126,877.50	פסגה	777
22.44 ₪	53.68	41.80	51,175.40	51,133.60	גבע	778
141.70 ₪	33.94	417.50	80,692.30	80,274.80	שפל	779

סה"כ לדייר:

שיא ביקוש	סה"כ	שפל	גבע	פסגה
1.40	637.50	417.50	41.80	178.20
	320.22 ₪	141.70 ₪	22.44 ₪	156.09 ₪

סה"כ צריכה
 סה"כ לתשלום

211.60 ₪	תשלום קבוע	
8.52 ₪	תשלום עבור גודל חיבור בKVA (3x40)	
540.35 ₪	סה"כ לתשלום	לא כולל מע"מ

התפלגות חיוב בש"ח לפי תע"ז

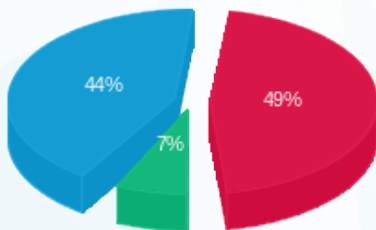

פסגה (156.09 ₪) 44%
 גבע (22.44 ₪) 7%
 שפל (141.70 ₪) 49%

הסטוריית צריכה בקוט"ש

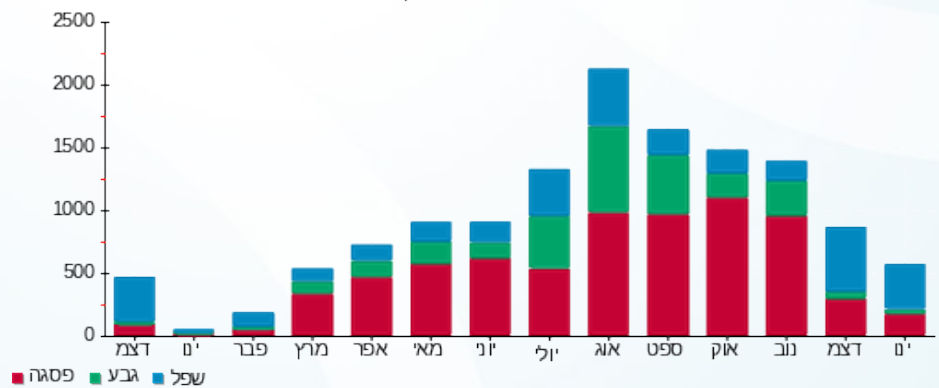

18/02/22 תאריך הפקה:
 31/01/22 תאריך קריאה נוכחית:
 28/12/21 תאריך קריאה קודמת:

שם דייר: דינמיקה
 שם אתר: קניון עזריאלי עכו

לקוח/ה נכבד/ה, אנו מתכבדים להגיש את חישוב צריכת החשמל לתקופה 31/01/22 - 28/12/21:

דינמיקה - 1 - 81021310 (1x16)

סוג תעריף	סוג צריכה	קריאה קודמת	קריאה נוכחית	סה"כ צריכה בקוט"ש	מחיר לקוט"ש בא"ג	סה"כ לתשלום
פרטי חשבון עבור תאריכים:						
777	פסגה	28/12/21	31/01/22	17.10	87.59	14.98 ₪
778	גבע	1,377.55	1,378.95	1.40	53.68	0.75 ₪
779	שפל	2,248.05	2,275.75	27.70	33.94	9.40 ₪

סה"כ לדייר:

פסגה	גבע	שפל	סה"כ	שיא ביקוש
17.10	1.40	27.70	46.20	0.25
14.98 ₪	0.75 ₪	9.40 ₪	25.13 ₪	

סה"כ צריכה
 סה"כ לתשלום

211.60 ₪	תשלום קבוע	
1.14 ₪	תשלום עבור גודל חיבור בKVA (1x16)	
237.87 ₪	סה"כ לתשלום	לא כולל מע"מ

התפלגות חיוב בש"ח לפי תעו"ז

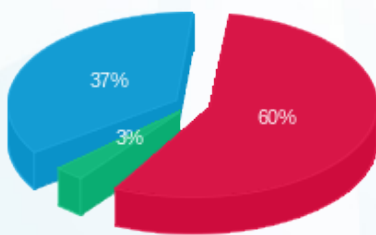

פסגה (14.98 ₪) 60%
 גבע (0.75 ₪) 3%
 שפל (9.40 ₪) 37%

הסטוריית צריכה בקוט"ש

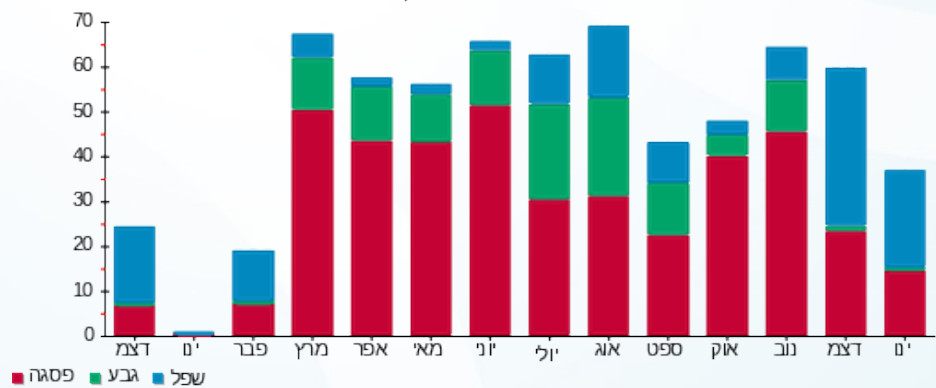



18/02/22 תאריך הפקה:
 31/01/22 תאריך קריאה נוכחית:
 28/12/21 תאריך קריאה קודמת:

שם דייר: דלתא
 שם אתר: קניון עזריאלי עכו

לקוח/ה נכבד/ה, אנו מתכבדים להגיש את חישוב צריכת החשמל לתקופה 31/01/22 - 28/12/21:

דלתא - 3 - 81018663(3x50)

סוג תעריף	סוג צריכה	קריאה קודמת	קריאה נוכחית	סה"כ צריכה בקוט"ש	מחיר לקוט"ש בא"ג	סה"כ לתשלום
		28/12/21	31/01/22			
777	פסגה	304,835.70	306,860.50	2,024.80	87.59	1,773.52 ₪
778	גבע	105,326.60	105,463.40	136.80	53.68	73.43 ₪
779	שפל	108,984.90	112,450.40	3,465.50	33.94	1,176.19 ₪

סה"כ לדייר:

פסגה	גבע	שפל	סה"כ	שיא ביקוש
2,024.80	136.80	3,465.50	5,627.10	25.00
1,773.52 ₪	73.43 ₪	1,176.19 ₪	3,023.15 ₪	

סה"כ צריכה
 סה"כ לתשלום

211.60 ₪	תשלום קבוע	
10.65 ₪	תשלום עבור גודל חיבור בKVA (3x50)	
3,245.40 ₪	סה"כ לתשלום	לא כולל מע"מ

התפלגות חיוב בש"ח לפי תעו"ז

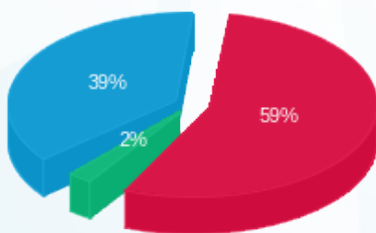

■ פסגה (1,773.52 ₪)
 ■ גבע (73.43 ₪)
 ■ שפל (1,176.19 ₪)

הסטוריית צריכה בקוט"ש

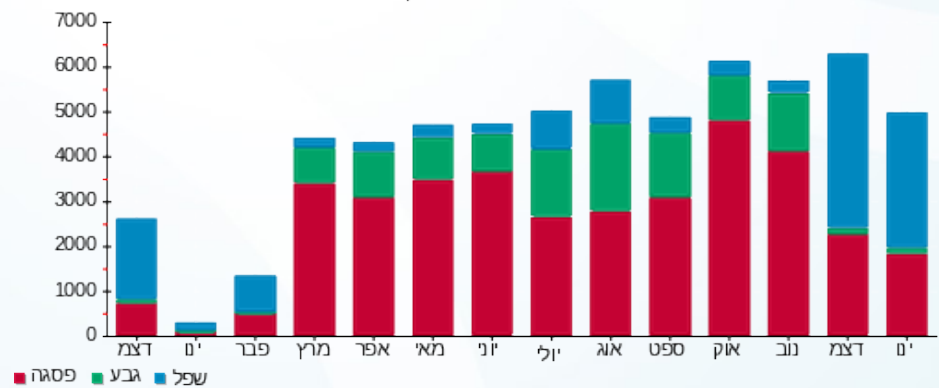

■ פסגה ■ גבע ■ שפל





18/02/22 תאריך הפקה:
 31/01/22 תאריך קריאה נוכחית:
 28/12/21 תאריך קריאה קודמת:

שם דייר: הודים
 שם אתר: קניון עזריאלי עכו

לקוח/ה נכבד/ה, אנו מתכבדים להגיש את חישוב צריכת החשמל לתקופה 31/01/22 - 28/12/21:

הודים - 6 - 81018663(3x40)

סה"כ לתשלום	מחיר לקוט"ש בא"ג	סה"כ צריכה בקוט"ש	קריאה נוכחית	קריאה קודמת	סוג צריכה	סוג תעריף
			31/01/22	28/12/21	פרטי חשבון עבור תאריכים:	
₪ 533.95	87.59	609.60	122,177.30	121,567.70	פסגה	777
₪ 44.45	53.68	82.80	43,134.50	43,051.70	גבע	778
₪ 378.80	33.94	1,116.10	53,084.90	51,968.80	שפל	779

סה"כ לדיר:

שיא ביקוש	סה"כ	שפל	גבע	פסגה
8.60	1,808.50	1,116.10	82.80	609.60
	₪ 957.20	₪ 378.80	₪ 44.45	₪ 533.95

סה"כ צריכה
 סה"כ לתשלום

₪ 211.60	תשלום קבוע	
₪ 8.52	תשלום עבור גודל חיבור בKVA (3x40)	
₪ 1,177.32	סה"כ לתשלום	לא כולל מע"מ

התפלגות חיוב בש"ח לפי תעו"ז

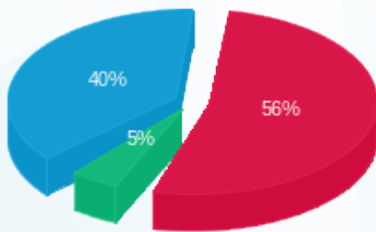

■ פסגה (₪ 533.95)
 ■ גבע (₪ 44.45)
 ■ שפל (₪ 378.80)

הסטוריית צריכה בקוט"ש

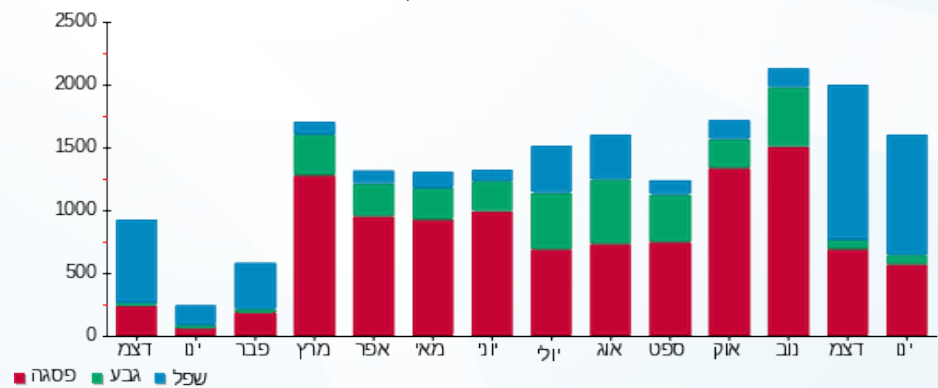



18/02/22 תאריך הפקה:
 31/01/22 תאריך קריאה נוכחית:
 28/12/21 תאריך קריאה קודמת:

שם דייר: הום סטייל
 שם אתר: קניון עזריאלי עכו

לקוח/ה נכבד/ה, אנו מתכבדים להגיש את חישוב צריכת החשמל לתקופה 28/12/21 - 31/01/22:

הום סטייל - 5 - 81017884(3x40)

סה"כ לתשלום	מחיר לקוט"ש בא"ג	סה"כ צריכה בקוט"ש	קריאה נוכחית	קריאה קודמת	סוג צריכה	סוג תעריף
			31/01/22	28/12/21	פרטי חשבון עבור תאריכים:	
170.45 ₪	87.59	194.60	112,626.70	112,432.10	פסגה	777
8.64 ₪	53.68	16.10	40,325.70	40,309.60	גבע	778
100.87 ₪	33.94	297.20	47,108.70	46,811.50	שפל	779

סה"כ לדייר:

שיא ביקוש	סה"כ	שפל	גבע	פסגה
2.90	507.90	297.20	16.10	194.60
	279.96 ₪	100.87 ₪	8.64 ₪	170.45 ₪

סה"כ צריכה
 סה"כ לתשלום

211.60 ₪	תשלום קבוע	
8.52 ₪	תשלום עבור גודל חיבור בKVA (3x40)	
500.08 ₪	סה"כ לתשלום	לא כולל מע"מ

התפלגות חיוב בש"ח לפי תעו"ז

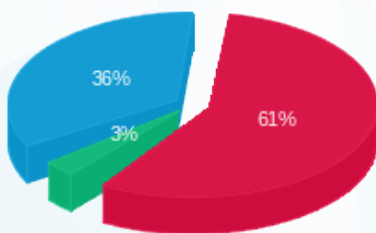

■ פסגה (170.45 ₪)
 ■ גבע (8.64 ₪)
 ■ שפל (100.87 ₪)

הסטוריית צריכה בקוט"ש

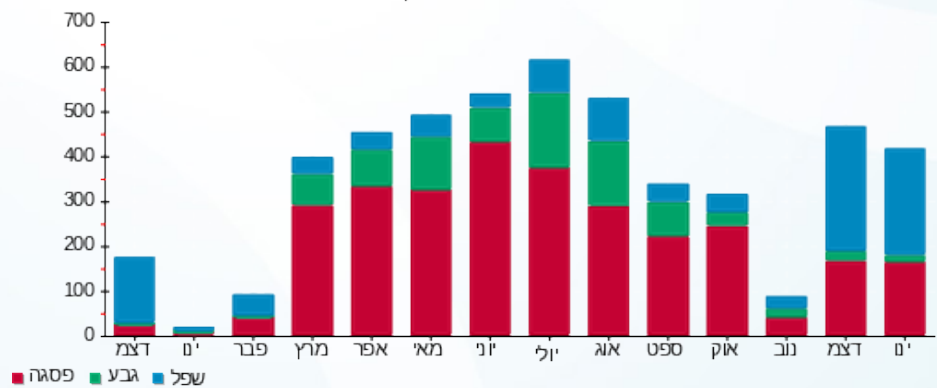



18/02/22 תאריך הפקה:
 31/01/22 תאריך קריאה נוכחית:
 28/12/21 תאריך קריאה קודמת:

שם דייר: הוניהן קידס חדש
 שם אתר: קניון עזריאלי עכו

לקוח/ה נכבד/ה, אנו מתכבדים להגיש את חישוב צריכת החשמל לתקופה 31/01/22 - 28/12/21

הוניהן קידס חדש - 1 - 81018786(3x40)

סה"כ לתשלום	מחיר לקוט"ש בא"ג	סה"כ צריכה בקוט"ש	קריאה נוכחית	קריאה קודמת	סוג צריכה	סוג תעריף
			31/01/22	28/12/21	פרטי חשבון עבור תאריכים:	
₪ 307.70	87.59	351.30	89,504.60	89,153.30	פסגה	777
₪ 20.24	53.68	37.70	33,327.10	33,289.40	גבע	778
₪ 216.57	33.94	638.10	47,593.40	46,955.30	שפל	779

סה"כ לדייר:

שיא ביקוש	סה"כ	שפל	גבע	פסגה
3.10	1,027.10	638.10	37.70	351.30
	₪ 544.51	₪ 216.57	₪ 20.24	₪ 307.70

סה"כ צריכה
 סה"כ לתשלום

₪ 211.60	תשלום קבוע	
₪ 8.52	תשלום עבור גודל חיבור בKVA (3x40)	
₪ 764.63	סה"כ לתשלום	לא כולל מע"מ

התפלגות חיוב בש"ח לפי תעו"ז

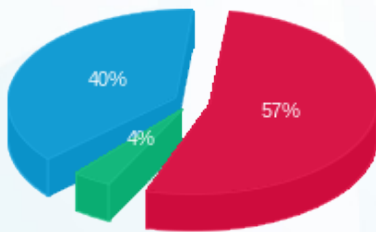

■ פסגה (₪ 307.70)
 ■ גבע (₪ 20.24)
 ■ שפל (₪ 216.57)

הסטוריית צריכה בקוט"ש

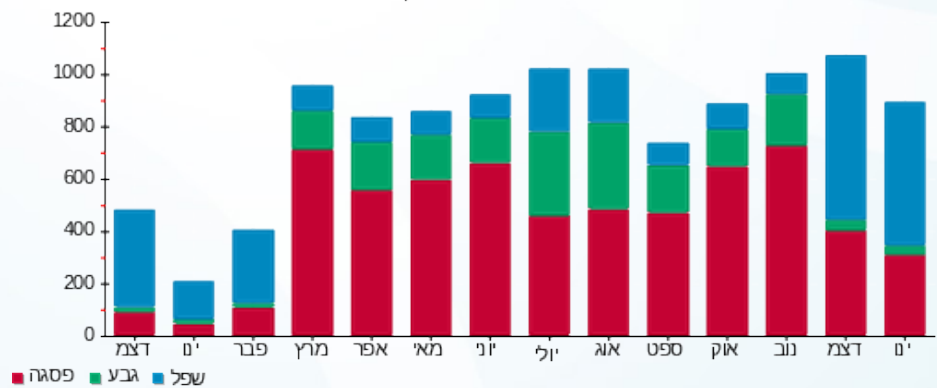



18/02/22 תאריך הפקה:
 31/01/22 תאריך קריאה נוכחית:
 28/12/21 תאריך קריאה קודמת:

שם דייר: ווהו WOW
 שם אתר: קניון עזריאלי עכו

לקוח/ה נכבד/ה, אנו מתכבדים להגיש את חישוב צריכת החשמל לתקופה 28/12/21 - 31/01/22:

ליידי קר - 5 - 81019328(3x40)

סוג תעריף	סוג צריכה	קריאה קודמת	קריאה נוכחית	סה"כ צריכה בקוט"ש	מחיר לקוט"ש בא"ג	סה"כ לתשלום
		28/12/21	31/01/22			
777	פסגה	180,991.20	181,722.00	730.80	87.59	640.11 ₪
778	גבע	66,007.90	66,092.80	84.90	53.68	45.57 ₪
779	שפל	80,245.00	81,465.20	1,220.20	33.94	414.14 ₪

סה"כ לדייר:

פסגה	גבע	שפל	סה"כ	שיא ביקוש
730.80	84.90	1,220.20	2,035.90	6.10
640.11 ₪	45.57 ₪	414.14 ₪	1,099.82 ₪	

סה"כ צריכה
 סה"כ לתשלום

211.60 ₪	תשלום קבוע	
8.52 ₪	תשלום עבור גודל חיבור בKVA (3x40)	
1,319.94 ₪	סה"כ לתשלום	לא כולל מע"מ

התפלגות חיוב בש"ח לפי תע"ז

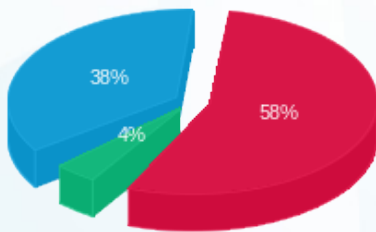

פסגה (640.11 ₪) 58%
 גבע (45.57 ₪) 4%
 שפל (414.14 ₪) 38%

הסטוריית צריכה בקוט"ש

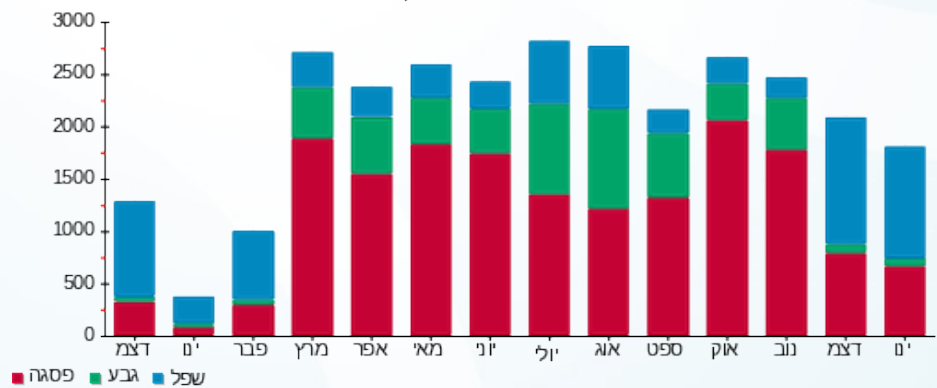



18/02/22 תאריך הפקה:
 31/01/22 תאריך קריאה נוכחית:
 28/12/21 תאריך קריאה קודמת:

שם דייר: ורדינון
 שם אתר: קניון עזריאלי עכו

לקוח/ה נכבד/ה, אנו מתכבדים להגיש את חישוב צריכת החשמל לתקופה 31/01/22 - 28/12/21:

ורדינון - 8 - 81016096 (3x125)

סוג תעריף	סוג צריכה	קריאה קודמת	קריאה נוכחית	סה"כ צריכה בקוט"ש	מחיר לקוט"ש בא"ג	סה"כ לתשלום
		28/12/21	31/01/22			
777	פסגה	342,905.40	344,672.40	1,767.00	87.59	1,547.72 ₪
778	גבע	119,744.00	119,947.00	203.00	53.68	108.97 ₪
779	שפל	112,286.80	115,421.40	3,134.60	33.94	1,063.88 ₪

סה"כ לדייר:

פסגה	גבע	שפל	סה"כ	שיא ביקוש
1,767.00	203.00	3,134.60	5,104.60	23.60
1,547.72 ₪	108.97 ₪	1,063.88 ₪	2,720.57 ₪	

סה"כ צריכה
 סה"כ לתשלום

211.60 ₪	תשלום קבוע	
26.63 ₪	תשלום עבור גודל חיבור בKVA (3x125)	
2,958.80 ₪	סה"כ לתשלום	לא כולל מע"מ

התפלגות חיוב בש"ח לפי תע"ז

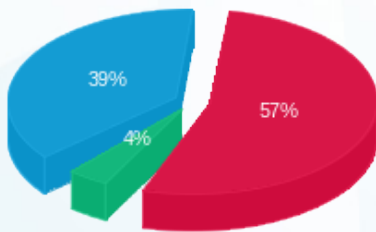

■ פסגה (1,547.72 ₪)
 ■ גבע (108.97 ₪)
 ■ שפל (1,063.88 ₪)

הסטוריית צריכה בקוט"ש

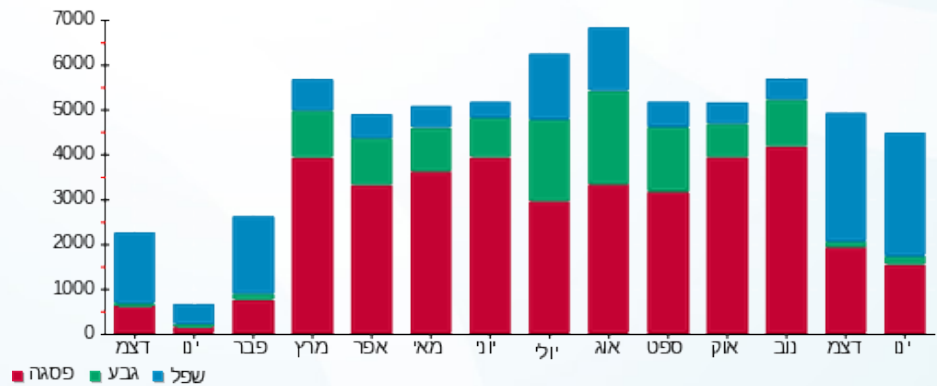



18/02/22 תאריך הפקה:
 31/01/22 תאריך קריאה נוכחית:
 28/12/21 תאריך קריאה קודמת:

שם דייר: זברה
 שם אתר: קניון עזריאלי עכו

לקוח/ה נכבד/ה, אנו מתכבדים להגיש את חישוב צריכת החשמל לתקופה 31/01/22 - 28/12/21:

זברה - 5 - 81018361(3x160)

סוג תעריף	סוג צריכה	קריאה קודמת	קריאה נוכחית	סה"כ צריכה בקוט"ש	מחיר לקוט"ש בא"ג	סה"כ לתשלום
		28/12/21	31/01/22			
777	פסגה	528,462.00	530,510.20	2,048.20	87.59	1,794.02 ₪
778	גבע	197,039.20	197,251.20	212.00	53.68	113.80 ₪
779	שפל	198,624.20	201,614.40	2,990.20	33.94	1,014.87 ₪

סה"כ לדייר:

פסגה	גבע	שפל	סה"כ	שיא ביקוש
2,048.20	212.00	2,990.20	5,250.40	28.20
1,794.02 ₪	113.80 ₪	1,014.87 ₪	2,922.69 ₪	

סה"כ צריכה
 סה"כ לתשלום

211.60 ₪	תשלום קבוע	
34.09 ₪	תשלום עבור גודל חיבור בKVA (3x160)	
3,168.38 ₪	סה"כ לתשלום	לא כולל מע"מ

התפלגות חיוב בש"ח לפי תעו"ז

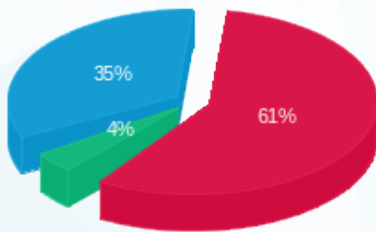

פסגה (1,794.02 ₪) 61%
 גבע (113.80 ₪) 4%
 שפל (1,014.87 ₪) 35%

הסטוריית צריכה בקוט"ש

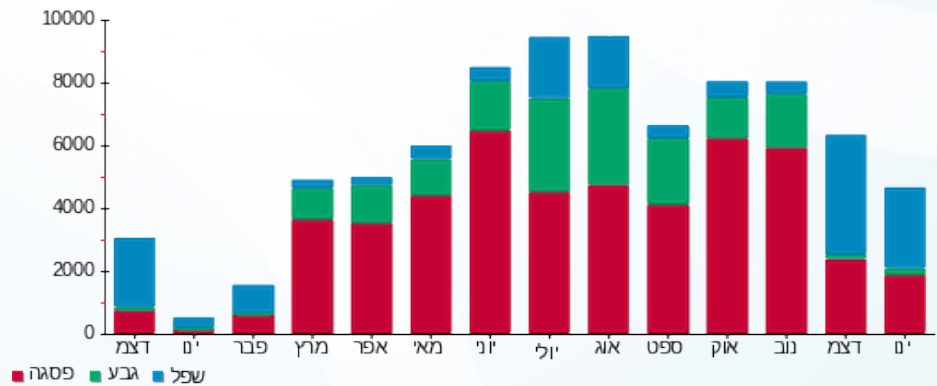



18/02/22 תאריך הפקה:
 31/01/22 תאריך קריאה נוכחית:
 28/12/21 תאריך קריאה קודמת:

שם דייר: זויה זמני
 שם אתר: קניון עזריאלי עכו

לקוח/ה נכבד/ה, אנו מתכבדים להגיש את חישוב צריכת החשמל לתקופה 31/01/22 - 28/12/21:

זויה זמני - 3 - 81018961(3x40)

סוג תעריף	סוג צריכה	קריאה קודמת	קריאה נוכחית	סה"כ צריכה בקוט"ש	מחיר לקוט"ש בא"ג	סה"כ לתשלום
פרטי חשבון עבור תאריכים:						
777	פסגה	28/12/21	31/01/22	0.00	87.59	152,466.70 ₪
778	גבע	57,010.10	57,010.10	0.00	53.68	0.00 ₪
779	שפל	81,729.80	81,732.60	2.80	33.94	0.95 ₪

סה"כ לדייר:

פסגה	גבע	שפל	סה"כ	שיא ביקוש
0.00	0.00	2.80	2.80	
0.00 ₪	0.00 ₪	0.95 ₪	0.95 ₪	

סה"כ צריכה
 סה"כ לתשלום

211.60 ₪	תשלום קבוע	
8.52 ₪	תשלום עבור גודל חיבור בKVA (3x40)	
221.07 ₪	סה"כ לתשלום	לא כולל מע"מ

התפלגות חיוב בש"ח לפי תע"ז

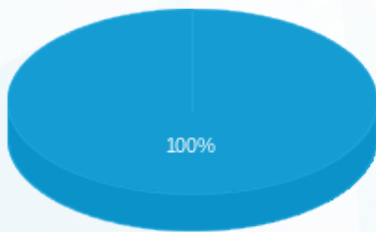

פסגה (0.00 ₪)
 גבע (0.00 ₪)
 שפל (0.95 ₪)

הסטוריית צריכה בקוט"ש

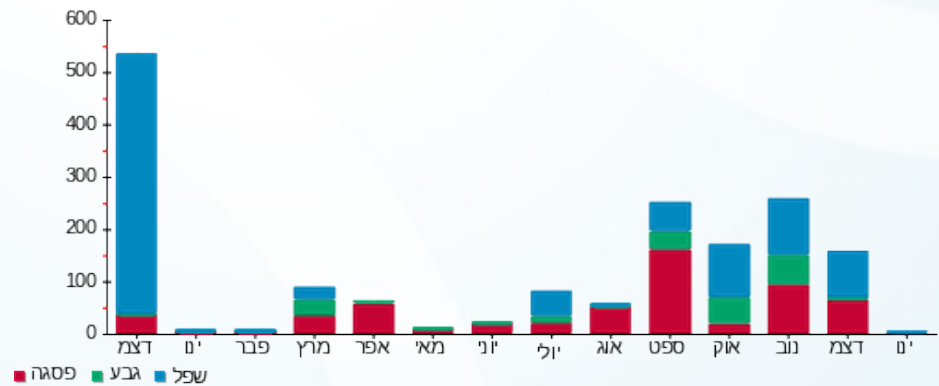



18/02/22 תאריך הפקה:
 31/01/22 תאריך קריאה נוכחית:
 28/12/21 תאריך קריאה קודמת:

שם דייר: חניון - הזנה ללוח SBP2
 שם אתר: קניון עזריאלי עכו

לקוח/ה נכבד/ה, אנו מתכבדים להגיש את חישוב צריכת החשמל לתקופה 31/01/22 - 28/12/21:

הזנה ללוח SBP2 (לא לחיוב) - 2 - (0x0)14155683

סוג תעריף	סוג צריכה	קריאה קודמת	קריאה נוכחית	סה"כ צריכה בקוט"ש	מחיר לקוט"ש בא"ג	סה"כ לתשלום
		28/12/21	31/01/22			
777	פסגה	26,360.00	26,867.10	507.10	87.59	444.17 ₪
778	גבע	12,647.00	12,873.60	226.60	53.68	121.64 ₪
779	שפל	31,127.60	32,221.70	1,094.10	33.94	371.34 ₪

סה"כ לדייר:

פסגה	גבע	שפל	סה"כ	שיא ביקוש
507.10	226.60	1,094.10	1,827.80	65.55
₪ 444.17	₪ 121.64	₪ 371.34	₪ 937.15	

סה"כ צריכה
 סה"כ לתשלום

211.60 ₪	תשלום קבוע	
0.00 ₪	תשלום עבור גודל חיבור בKVA (0x0)	
1,148.75 ₪	סה"כ לתשלום	לא כולל מע"מ

התפלגות חיוב בש"ח לפי תע"ז

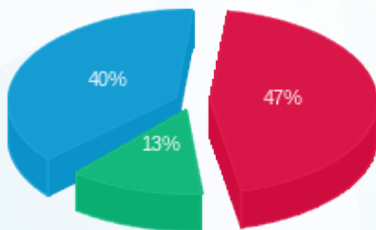

■ פסגה (₪ 444.17)
 ■ גבע (₪ 121.64)
 ■ שפל (₪ 371.34)

הסטוריית צריכה בקוט"ש

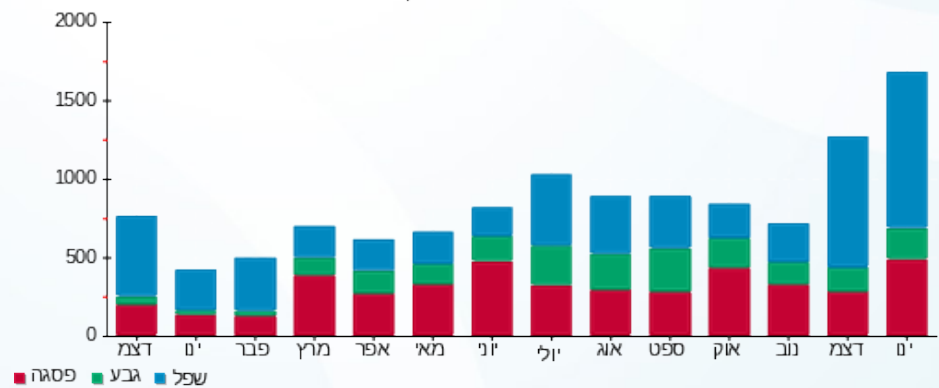

■ פסגה ■ גבע ■ שפל



18/02/22 תאריך הפקה:
 31/01/22 תאריך קריאה נוכחית:
 28/12/21 תאריך קריאה קודמת:

שם דייר: חניון - הזנה ללוח SBP3
 שם אתר: קניון עזריאלי עכו

לקוח/ה נכבד/ה, אנו מתכבדים להגיש את חישוב צריכת החשמל לתקופה 31/01/22 - 28/12/21:

הזנה ללוח SBP3 (לא לחיוב) - 3 - 14155683(0x0)

סוג תעריף	סוג צריכה	קריאה קודמת	קריאה נוכחית	סה"כ צריכה בקוט"ש	מחיר לקוט"ש בא"ג	סה"כ לתשלום
פרטי חשבון עבור תאריכים:						
777	פסגה	28/12/21	31/01/22	1,098.40	87.59	962.09 ₪
778	גבע	92,014.10	92,345.00	330.90	53.68	177.63 ₪
779	שפל	211,812.50	213,957.40	2,144.90	33.94	727.98 ₪

סה"כ לדיר:

פסגה	גבע	שפל	סה"כ	שיא ביקוש
1,098.40	330.90	2,144.90	3,574.20	65.55
962.09 ₪	177.63 ₪	727.98 ₪	1,867.69 ₪	

סה"כ צריכה
 סה"כ לתשלום

211.60 ₪	תשלום קבוע	
0.00 ₪	תשלום עבור גודל חיבור בKVA (0x0)	
2,079.29 ₪	סה"כ לתשלום	לא כולל מע"מ

התפלגות חיוב בש"ח לפי תע"ז

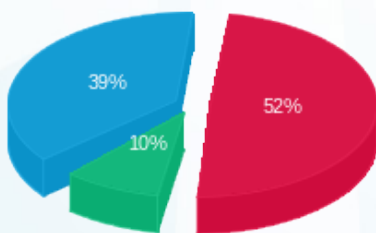

פסגה (962.09 ₪) 52%
 גבע (177.63 ₪) 10%
 שפל (727.98 ₪) 39%

הסטוריית צריכה בקוט"ש

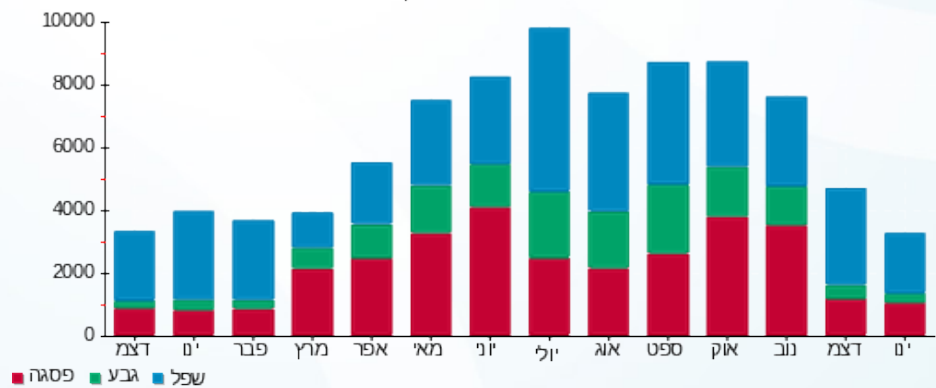

18/02/22 תאריך הפקה:
 31/01/22 תאריך קריאה נוכחית:
 28/12/21 תאריך קריאה קודמת:

שם דייר: חניון - משרדים - לוח חשמל חניון
 שם אתר: קניון עזריאלי עכו

לקוח/ה נכבד/ה, אנו מתכבדים להגיש את חישוב צריכת החשמל לתקופה 28/12/21 - 31/01/22:

חניון - לוח חשמל חניון - 3 - 19093152 (3x80)

סה"כ לתשלום	מחיר לקוט"ש בא"ג	סה"כ צריכה בקוט"ש	קריאה נוכחית	קריאה קודמת	סוג צריכה	סוג תעריף
			31/01/22	28/12/21	פרטי חשבון עבור תאריכים:	
₪ 841.48	87.59	960.70	11,589.00	10,628.30	פסגה	777
₪ 189.06	53.68	352.20	5,706.10	5,353.90	גבע	778
₪ 717.53	33.94	2,114.10	13,275.10	11,161.00	שפל	779

סה"כ לדייר:

שיא ביקוש	סה"כ	שפל	גבע	פסגה
23.23	3,427.00	2,114.10	352.20	960.70
	₪ 1,748.06	₪ 717.53	₪ 189.06	₪ 841.48

סה"כ צריכה
 סה"כ לתשלום

₪ 211.60	תשלום קבוע	
₪ 17.04	תשלום עבור גודל חיבור בKVA (3x80)	
₪ 1,976.71	סה"כ לתשלום	לא כולל מע"מ

התפלגות חיוב בש"ח לפי תע"ז

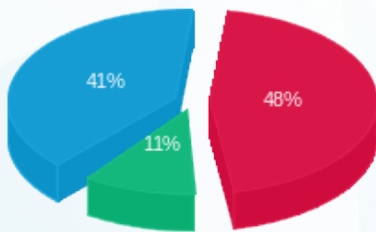

פסגה (₪ 841.48) 41%
 גבע (₪ 189.06) 11%
 שפל (₪ 717.53) 48%

הסטוריית צריכה בקוט"ש

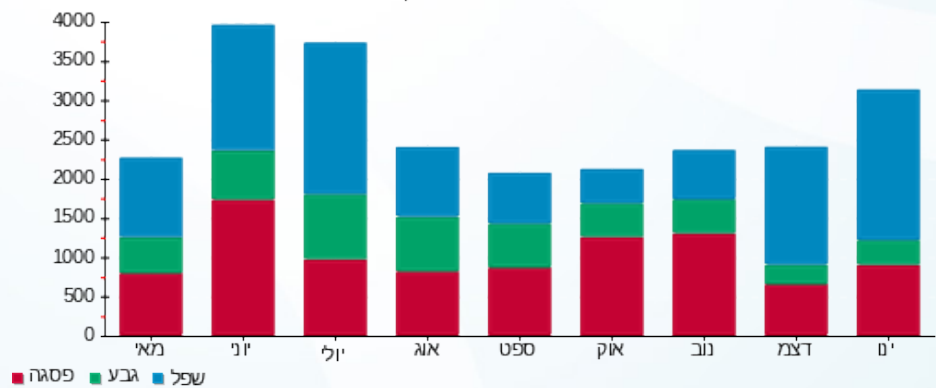

18/02/22 תאריך הפקה:
 31/01/22 תאריך קריאה נוכחית:
 28/12/21 תאריך קריאה קודמת:

שם דייר: טוונטי פור סבן קבוע
 שם אתר: קניון עזריאלי עכו

לקוח/ה נכבד/ה, אנו מתכבדים להגיש את חישוב צריכת החשמל לתקופה 31/01/22 - 28/12/21:

טוונטי פור סבן קבוע - 5 - 81017284(3x80)

סוג תעריף	סוג צריכה	קריאה קודמת	קריאה נוכחית	סה"כ צריכה בקוט"ש	מחיר לקוט"ש בא"ג	סה"כ לתשלום
פרטי חשבון עבור תאריכים:						
777	פסגה	28/12/21	31/01/22	2,921.00	87.59	2,558.50 ₪
778	גבע	112,259.20	112,431.00	171.80	53.68	92.22 ₪
779	שפל	141,603.40	145,797.20	4,193.80	33.94	1,423.38 ₪

סה"כ לדייר:

פסגה	גבע	שפל	סה"כ	שיא ביקוש
2,921.00	171.80	4,193.80	7,286.60	27.00
2,558.50 ₪	92.22 ₪	1,423.38 ₪	4,074.10 ₪	

סה"כ צריכה
 סה"כ לתשלום

211.60 ₪	תשלום קבוע	
17.04 ₪	תשלום עבור גודל חיבור בKVA (3x80)	
4,302.75 ₪	סה"כ לתשלום	לא כולל מע"מ

התפלגות חיוב בש"ח לפי תע"ז

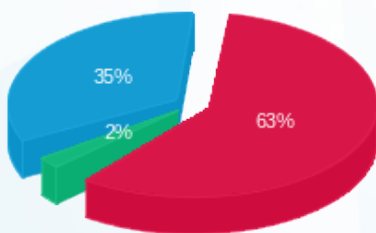

■ פסגה (2,558.50 ₪) 63%
 ■ גבע (92.22 ₪) 2%
 ■ שפל (1,423.38 ₪) 35%

הסטוריית צריכה בקוט"ש

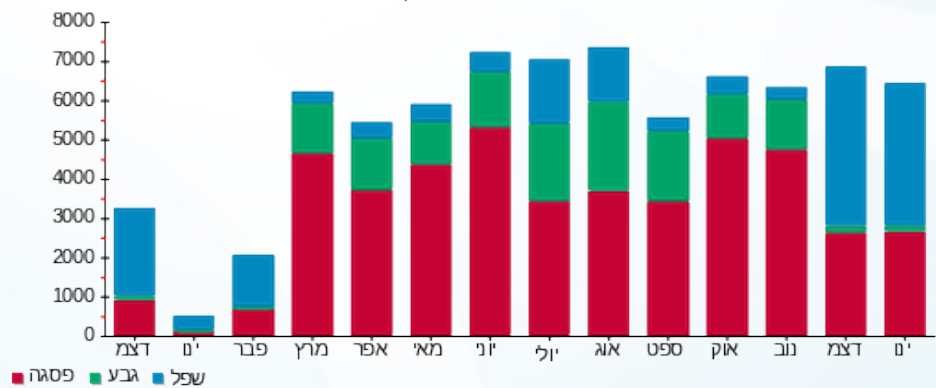

18/02/22 תאריך הפקה:
 31/01/22 תאריך קריאה נוכחית:
 28/12/21 תאריך קריאה קודמת:

שם דייר: טויס א ראס קבוע
 שם אתר: קניון עזריאלי עכו

לקוח/ה נכבד/ה, אנו מתכבדים להגיש את חישוב צריכת החשמל לתקופה 31/01/22 - 28/12/21:

טויס א ראס קבוע - 6 - 81016096(3x100)

סוג תעריף	סוג צריכה	קריאה קודמת	קריאה נוכחית	סה"כ צריכה בקוט"ש	מחיר לקוט"ש בא"ג	סה"כ לתשלום
		28/12/21	31/01/22			
777	פסגה	525,347.80	526,861.40	1,513.60	87.59	1,325.76 ₪
778	גבע	202,726.80	202,849.80	123.00	53.68	66.03 ₪
779	שפל	308,686.40	311,043.40	2,357.00	33.94	799.97 ₪

סה"כ לדיר:

פסגה	גבע	שפל	סה"כ	שיא ביקוש
1,513.60	123.00	2,357.00	3,993.60	12.00
1,325.76 ₪	66.03 ₪	799.97 ₪	2,191.75 ₪	

סה"כ צריכה
 סה"כ לתשלום

211.60 ₪	תשלום קבוע	
21.30 ₪	תשלום עבור גודל חיבור בKVA (3x100)	
2,424.66 ₪	סה"כ לתשלום	לא כולל מע"מ

התפלגות חיוב בש"ח לפי תעו"ז

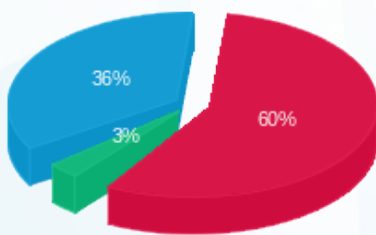

פסגה (1,325.76 ₪) 60%
 גבע (66.03 ₪) 3%
 שפל (799.97 ₪) 36%

הסטוריית צריכה בקוט"ש

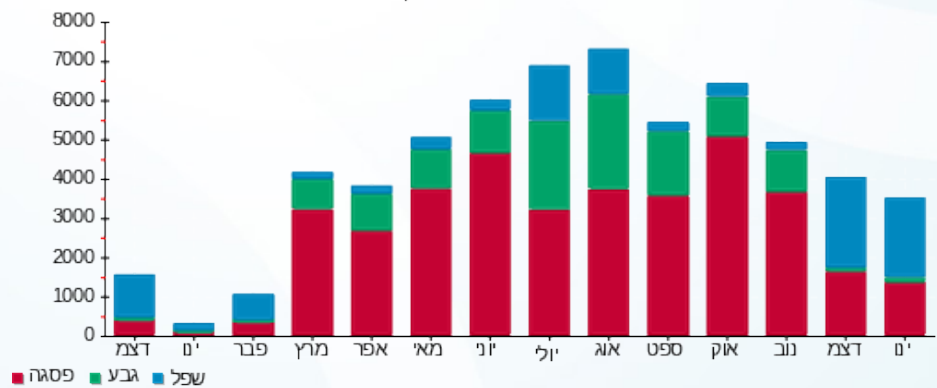



18/02/22 תאריך הפקה:
 31/01/22 תאריך קריאה נוכחית:
 28/12/21 תאריך קריאה קודמת:

שם דייר: טופ-10
 שם אתר: קניון עזריאלי עכו

לקוח/ה נכבד/ה, אנו מתכבדים להגיש את חישוב צריכת החשמל לתקופה 28/12/21 - 31/01/22:

טופ-10 - 2 - 81018663(3x40)

סוג תעריף	סוג צריכה	קריאה קודמת	קריאה נוכחית	סה"כ צריכה בקוט"ש	מחיר לקוט"ש בא"ג	סה"כ לתשלום
פרטי חשבון עבור תאריכים:						
777	פסגה	28/12/21	31/01/22	896.50	87.59	785.24 ₪
778	גבע	64,753.50	64,848.50	95.00	53.68	51.00 ₪
779	שפל	66,083.00	67,582.90	1,499.90	33.94	509.07 ₪

סה"כ לדייר:

פסגה	גבע	שפל	סה"כ	שיא ביקוש
896.50	95.00	1,499.90	2,491.40	11.60
785.24 ₪	51.00 ₪	509.07 ₪	1,345.31 ₪	

סה"כ צריכה
 סה"כ לתשלום

211.60 ₪	תשלום קבוע	
8.52 ₪	תשלום עבור גודל חיבור בKVA (3x40)	
1,565.43 ₪	סה"כ לתשלום	לא כולל מע"מ

התפלגות חיוב בש"ח לפי תע"ז

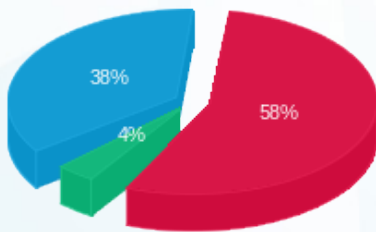

פסגה (785.24 ₪) 58%
 גבע (51.00 ₪) 4%
 שפל (509.07 ₪) 38%

הסטוריית צריכה בקוט"ש

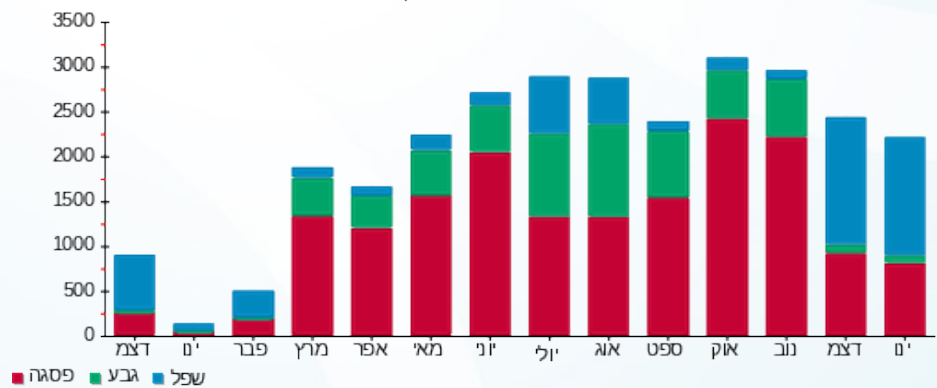



18/02/22 תאריך הפקה:
 31/01/22 תאריך קריאה נוכחית:
 28/12/21 תאריך קריאה קודמת:

שם דייר: טי.א.ל.וי
 שם אתר: קניון עזריאלי עכו

לקוח/ה נכבד/ה, אנו מתכבדים להגיש את חישוב צריכת החשמל לתקופה 28/12/21 - 31/01/22:

טי.א.ל.וי - 7 - 81019328(0x0)

סוג תעריף	סוג צריכה	קריאה קודמת	קריאה נוכחית	סה"כ צריכה בקוט"ש	מחיר לקוט"ש בא"ג	סה"כ לתשלום
פרטי חשבון עבור תאריכים:						
777	פסגה	28/12/21	31/01/22	1,170.80	87.59	1,025.50 ₪
778	גבע	66,577.00	66,725.60	148.60	53.68	79.77 ₪
779	שפל	74,388.00	76,098.70	1,710.70	33.94	580.61 ₪

סה"כ לדייר:

פסגה	גבע	שפל	סה"כ	שיא ביקוש
1,170.80	148.60	1,710.70	3,030.10	11.60
1,025.50 ₪	79.77 ₪	580.61 ₪	1,685.88 ₪	

סה"כ צריכה
 סה"כ לתשלום

211.60 ₪	תשלום קבוע	
0.00 ₪	תשלום עבור גודל חיבור בKVA (0x0)	
1,897.48 ₪	סה"כ לתשלום	לא כולל מע"מ

התפלגות חיוב בש"ח לפי תע"ז

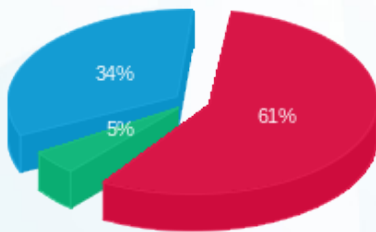

פסגה (1,025.50 ₪) 61%
 גבע (79.77 ₪) 34%
 שפל (580.61 ₪) 5%

הסטוריית צריכה בקוט"ש

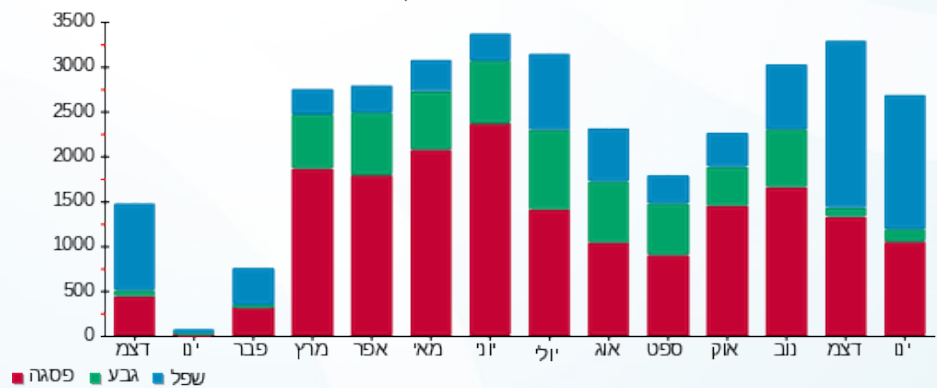



18/02/22

תאריך הפקדה:

שם דייר: להלה לנד
שם אתר: קניון עזריאלי עכו

31/01/22

תאריך קריאה נוכחית:

28/12/21

תאריך קריאה קודמת:

לקוח/ה נכבד/ה, אנו מתכבדים להגיש את חישוב צריכת החשמל לתקופה 31/01/22 - 28/12/21:

להלה לנד - 2 - 81017884(3x125)

סוג תעריף	סוג צריכה	קריאה קודמת	קריאה נוכחית	סה"כ צריכה בקוט"ש	מחיר לקוט"ש בא"ג	סה"כ לתשלום
פרטי חשבון עבור תאריכים:						
777	פסגה	28/12/21	31/01/22	441.90	87.59	176,601.50
778	גבע	71,315.70	71,426.90	111.20	53.68	176,159.60
779	שפל	119,562.00	120,657.10	1,095.10	33.94	176,601.50

סה"כ לדייר:

פסגה	גבע	שפל	סה"כ	שיא ביקוש
441.90	111.20	1,095.10	1,648.20	3.60
176,601.50	176,159.60	119,562.00	818.43 ₪	371.68 ₪

סה"כ צריכה

סה"כ לתשלום

211.60 ₪	תשלום קבוע	
26.63 ₪	תשלום עבור גודל חיבור בKVA (3x125)	
1,056.66 ₪	סה"כ לתשלום	לא כולל מע"מ

התפלגות חיוב בש"ח לפי תע"ז

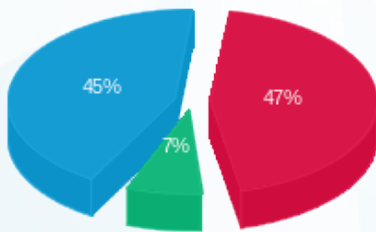

- פסגה (387.06 ₪) - 45%
- גבע (59.69 ₪) - 7%
- שפל (371.68 ₪) - 47%

הסטוריית צריכה בקוט"ש

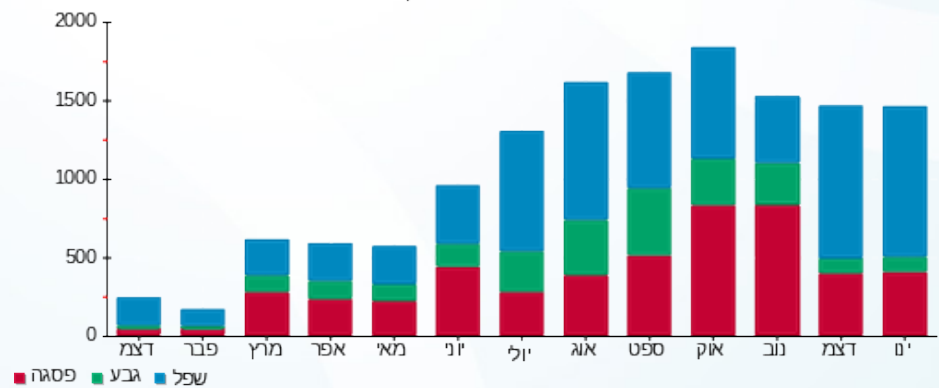

- פסגה
- גבע
- שפל



18/02/22 תאריך הפקה:
 31/01/22 תאריך קריאה נוכחית:
 28/12/21 תאריך קריאה קודמת:

שם דייר: ללין
 שם אתר: קניון עזריאלי עכו

לקוח/ה נכבד/ה, אנו מתכבדים להגיש את חישוב צריכת החשמל לתקופה 31/01/22 - 28/12/21:

ללין - 3 - 81019583(3x40)

סוג תעריף	סוג צריכה	קריאה קודמת	קריאה נוכחית	סה"כ צריכה בקוט"ש	מחיר לקוט"ש בא"ג	סה"כ לתשלום
		28/12/21	31/01/22			
777	פסגה	131,479.10	132,117.50	638.40	87.59	559.17 ₪
778	גבע	47,709.70	47,757.40	47.70	53.68	25.61 ₪
779	שפל	66,616.90	67,568.90	952.00	33.94	323.11 ₪

סה"כ לדייר:

פסגה	גבע	שפל	סה"כ	שיא ביקוש
638.40	47.70	952.00	1,638.10	6.90
₪ 559.17	₪ 25.61	₪ 323.11	₪ 907.89	

סה"כ צריכה
 סה"כ לתשלום

211.60 ₪	תשלום קבוע	
8.52 ₪	תשלום עבור גודל חיבור בKVA (3x40)	
1,128.01 ₪	סה"כ לתשלום	לא כולל מע"מ

התפלגות חיוב בש"ח לפי תע"ז

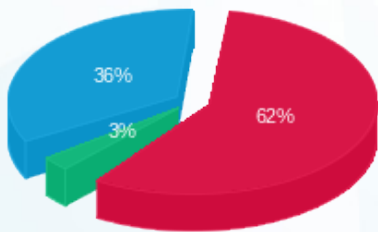

פסגה (₪ 559.17) 62%
 גבע (₪ 25.61) 3%
 שפל (₪ 323.11) 36%

הסטוריית צריכה בקוט"ש

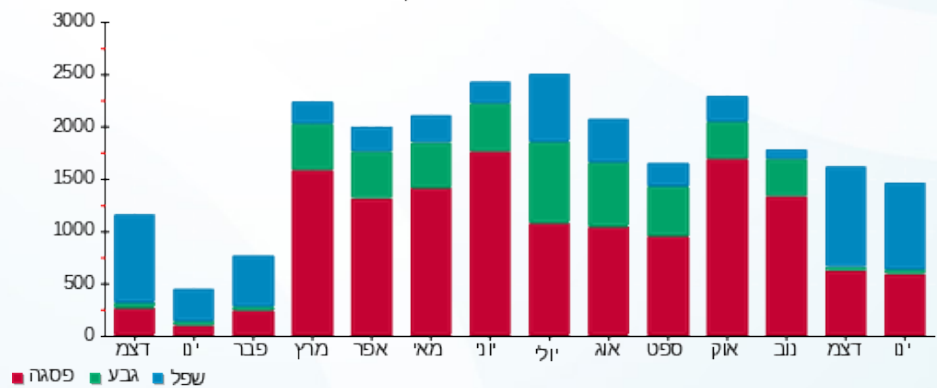

18/02/22 תאריך הפקה:
 31/01/22 תאריך קריאה נוכחית:
 28/12/21 תאריך קריאה קודמת:

שם דייר: מאניה
 שם אתר: קניון עזריאלי עכו

לקוח/ה נכבד/ה, אנו מתכבדים להגיש את חישוב צריכת החשמל לתקופה 31/01/22 - 28/12/21:

מאניה - 2 - 81018786(3x40)

סה"כ לתשלום	מחיר לקוט"ש בא"ג	סה"כ צריכה בקוט"ש	קריאה נוכחית	קריאה קודמת	סוג צריכה	סוג תעריף
			31/01/22	28/12/21	פרטי חשבון עבור תאריכים:	
₪ 363.67	87.59	415.20	169,005.70	168,590.50	פסגה	777
₪ 23.83	53.68	44.40	59,145.30	59,100.90	גבע	778
₪ 217.73	33.94	641.50	78,483.90	77,842.40	שפל	779

סה"כ לדייר:

שיא ביקוש	סה"כ	שפל	גבע	פסגה
7.50	1,101.10	641.50	44.40	415.20
	₪ 605.23	₪ 217.73	₪ 23.83	₪ 363.67

סה"כ צריכה
 סה"כ לתשלום

₪ 211.60	תשלום קבוע	
₪ 8.52	תשלום עבור גודל חיבור בKVA (3x40)	
₪ 825.35	סה"כ לתשלום	לא כולל מע"מ

התפלגות חיוב בש"ח לפי תעו"ז

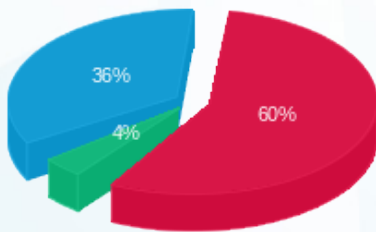

■ פסגה (₪ 363.67)
 ■ גבע (₪ 23.83)
 ■ שפל (₪ 217.73)

הסטוריית צריכה בקוט"ש

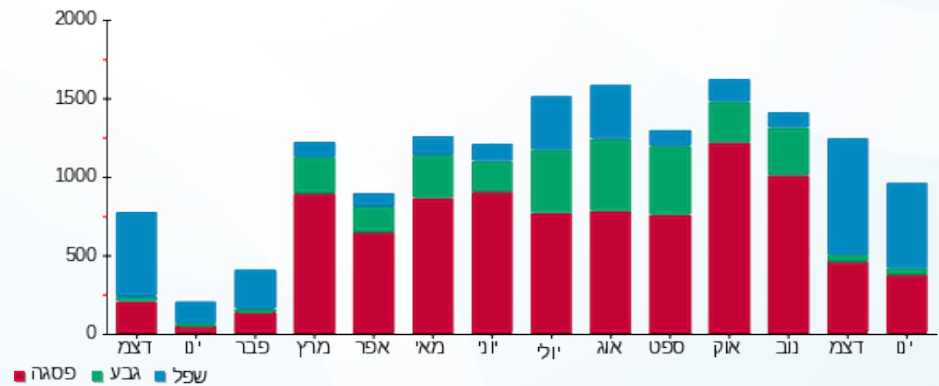



18/02/22

תאריך הפקדה:

שם דייר: מגדלי הכרם
שם אתר: קניון עזריאלי עכו

31/01/22

תאריך קריאה נוכחית:

28/12/21

תאריך קריאה קודמת:

לקוח/ה נכבד/ה, אנו מתכבדים להגיש את חישוב צריכת החשמל לתקופה 31/01/22 - 28/12/21:

מגדלי הכרם - 8 - 81021310 (1x16)

סוג תעריף	סוג צריכה	קריאה קודמת	קריאה נוכחית	סה"כ צריכה בקוט"ש	מחיר לקוט"ש בא"ג	סה"כ לתשלום
פרטי חשבון עבור תאריכים:						
777	פסגה	28/12/21	31/01/22	0.05	87.59	2,706.90
778	גבע	1,394.20	1,394.20	0.00	53.68	2,706.85
779	שפל	4,721.50	4,721.60	0.10	33.94	1,394.20

סה"כ לדייר:

פסגה	גבע	שפל	סה"כ	שיא ביקוש
0.05	0.00	0.10	0.15	
0.04 ₪	0.00 ₪	0.03 ₪	0.08 ₪	

סה"כ צריכה

סה"כ לתשלום

211.60 ₪	תשלום קבוע	
1.14 ₪	תשלום עבור גודל חיבור בKVA (1x16)	
212.81 ₪	סה"כ לתשלום	לא כולל מע"מ

התפלגות חיוב בש"ח לפי תע"ז

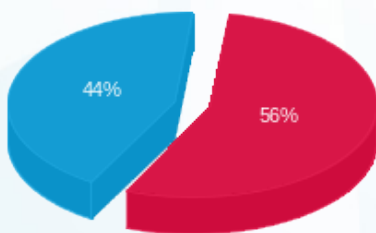

פסגה (0.04 ₪)
גבע (0.00 ₪)
שפל (0.03 ₪)

הסטוריית צריכה בקוט"ש

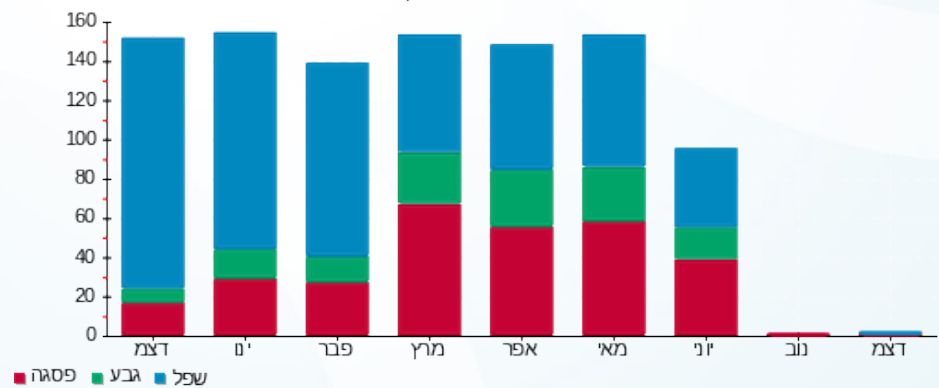



18/02/22 תאריך הפקה:
 31/01/22 תאריך קריאה נוכחית:
 28/12/21 תאריך קריאה קודמת:

שם דייר: מגה ספורט
 שם אתר: קניון עזריאלי עכו

לקוח/ה נכבד/ה, אנו מתכבדים להגיש את חישוב צריכת החשמל לתקופה 31/01/22 - 28/12/21:

מגה ספורט - 4 - 81019328 (3x63)

סוג תעריף	סוג צריכה	קריאה קודמת	קריאה נוכחית	סה"כ צריכה בקוט"ש	מחיר לקוט"ש בא"ג	סה"כ לתשלום
		28/12/21	31/01/22			
777	פסגה	418,591.80	420,355.30	1,763.50	87.59	1,544.65 ₪
778	גבע	155,006.40	155,238.20	231.80	53.68	124.43 ₪
779	שפל	165,325.90	168,041.20	2,715.30	33.94	921.57 ₪

סה"כ לדייר:

פסגה	גבע	שפל	סה"כ	שיא ביקוש
1,763.50	231.80	2,715.30	4,710.60	21.90
1,544.65 ₪	124.43 ₪	921.57 ₪	2,590.65 ₪	

סה"כ צריכה
 סה"כ לתשלום

211.60 ₪	תשלום קבוע	
13.42 ₪	תשלום עבור גודל חיבור ב KVA (3x63)	
2,815.67 ₪	סה"כ לתשלום	לא כולל מע"מ

התפלגות חיוב בש"ח לפי תעו"ז

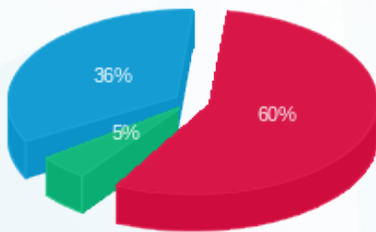

פסגה (1,544.65 ₪) 60%
 גבע (124.43 ₪) 36%
 שפל (921.57 ₪) 5%

הסטוריית צריכה בקוט"ש

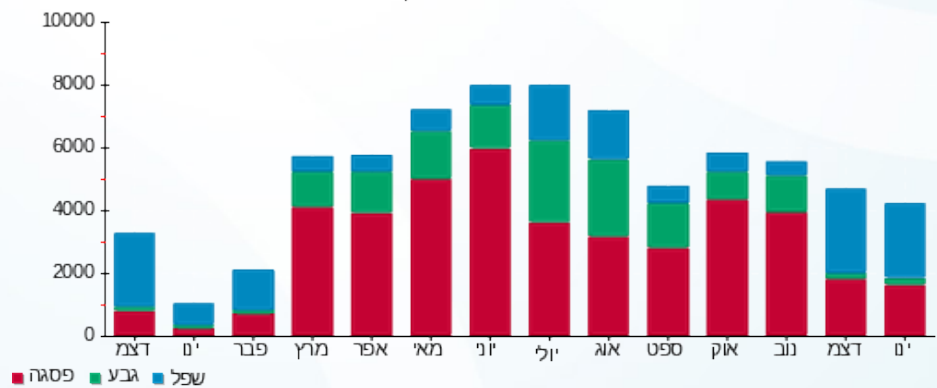



18/02/22 תאריך הפקה:
 31/01/22 תאריך קריאה נוכחית:
 28/12/21 תאריך קריאה קודמת:

שם דייר: מיזוג אוויר - משרדים - גרעין-A - לוח מ"א ACP6
 שם אתר: קניון עזריאלי עכו

לקוח/ה נכבד/ה, אנו מתכבדים להגיש את חישוב צריכת החשמל לתקופה 31/01/22 - 28/12/21:

מיזוג אוויר - 2 - ACP-6 - (3x25)19093143

סה"כ לתשלום	מחיר לקוט"ש בא"ג	סה"כ צריכה בקוט"ש	קריאה נוכחית	קריאה קודמת	סוג צריכה	סוג תעריף
			31/01/22	28/12/21	פרטי חשבון עבור תאריכים:	
₪ 52.55	87.59	60.00	479.60	419.60	פסגה	777
₪ 13.15	53.68	24.50	304.70	280.20	גבע	778
₪ 43.99	33.94	129.60	480.50	350.90	שפל	779

סה"כ לדייר:

שיא ביקוש	סה"כ	שפל	גבע	פסגה
0.42	214.10	129.60	24.50	60.00
	₪ 109.69	₪ 43.99	₪ 13.15	₪ 52.55

סה"כ צריכה
 סה"כ לתשלום

₪ 211.60	תשלום קבוע	
₪ 5.33	תשלום עבור גודל חיבור בKVA (3x25)	
₪ 326.62	סה"כ לתשלום	לא כולל מע"מ

התפלגות חיוב בש"ח לפי תעו"ז

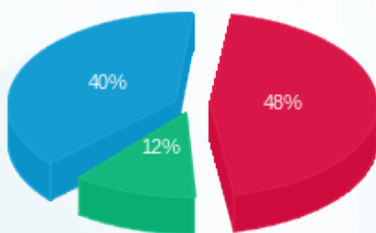

פסגה (₪ 52.55)
 גבע (₪ 13.15)
 שפל (₪ 43.99)

הסטוריית צריכה בקוט"ש

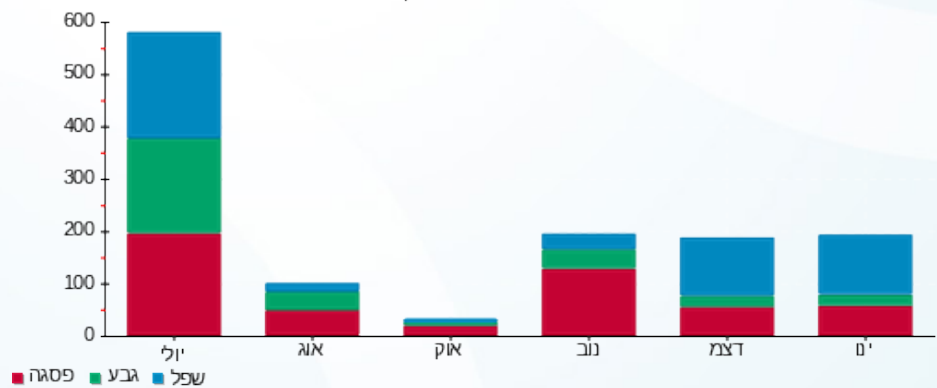

18/02/22 תאריך הפקה:
 31/01/22 תאריך קריאה נוכחית:
 28/12/21 תאריך קריאה קודמת:

שם דייר: מיזוג אויר - משרדים - גרעין-B - לוח מ"א ACP4
 שם אתר: קניון עזריאלי עכו

לקוח/ה נכבד/ה, אנו מתכבדים להגיש את חישוב צריכת החשמל לתקופה 28/12/21 - 31/01/22:

מתחת למאזן - ACP4-שדה צרכנים - 2 - 19093142(3x25)

סוג תעריף	סוג צריכה	קריאה קודמת	קריאה נוכחית	סה"כ צריכה בקוט"ש	מחיר לקוט"ש בא"ג	סה"כ לתשלום
פרטי חשבון עבור תאריכים:						
777	פסגה	28/12/21	31/01/22	42.40	87.59	37.14 ₪
778	גבע	291.80	308.40	16.60	53.68	8.91 ₪
779	שפל	497.40	593.20	95.80	33.94	32.51 ₪

סה"כ לדייר:

פסגה	גבע	שפל	סה"כ	שיא ביקוש
42.40	16.60	95.80	154.80	65.70
37.14 ₪	8.91 ₪	32.51 ₪	78.56 ₪	

סה"כ צריכה
 סה"כ לתשלום

211.60 ₪	תשלום קבוע	
5.33 ₪	תשלום עבור גודל חיבור בKVA (3x25)	
295.49 ₪	סה"כ לתשלום	לא כולל מע"מ

התפלגות חיוב בש"ח לפי תעו"ז

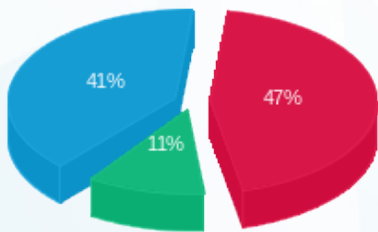

פסגה (37.14 ₪) 41%
 גבע (8.91 ₪) 11%
 שפל (32.51 ₪) 47%

הסטוריית צריכה בקוט"ש

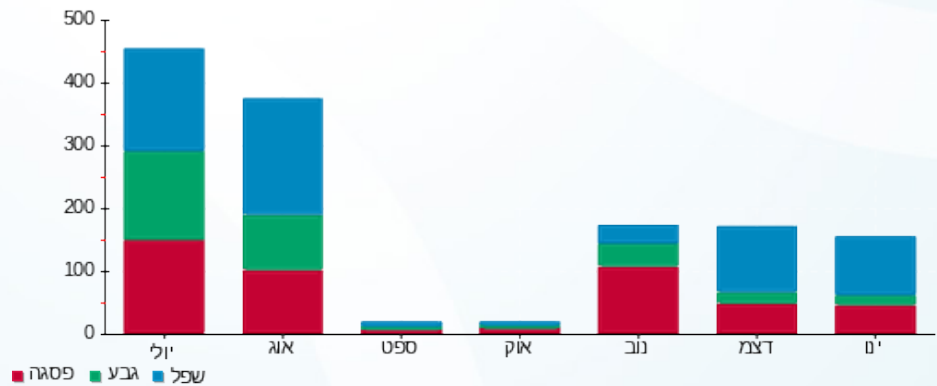

18/02/22 תאריך הפקה:
 31/01/22 תאריך קריאה נוכחית:
 28/12/21 תאריך קריאה קודמת:

שם דייר: מיזוג אויר - משרדים - משאבות ACP1
 שם אתר: קניון עזריאלי עכו

לקוח/ה נכבד/ה, אנו מתכבדים להגיש את חישוב צריכת החשמל לתקופה 31/01/22 - 28/12/21:

מיזוג אויר - 2 - 19093152 (3x40) - ACP-1

סוג תעריף	סוג צריכה	קריאה קודמת	קריאה נוכחית	סה"כ צריכה בקוט"ש	מחיר לקוט"ש בא"ג	סה"כ לתשלום
		28/12/21	31/01/22			
777	פסגה	21,544.55	23,134.95	1,590.40	87.59	1,393.03 ₪
778	גבע	11,655.45	12,297.75	642.30	53.68	344.79 ₪
779	שפל	14,866.65	18,329.75	3,463.10	33.94	1,175.38 ₪

סה"כ לדייר:

פסגה	גבע	שפל	סה"כ	שיא ביקוש
1,590.40	642.30	3,463.10	5,695.80	17.13
1,393.03 ₪	344.79 ₪	1,175.38 ₪	2,913.19 ₪	

סה"כ צריכה
 סה"כ לתשלום

211.60 ₪	תשלום קבוע	
8.52 ₪	תשלום עבור גודל חיבור בKVA (3x40)	
3,133.32 ₪	סה"כ לתשלום	לא כולל מע"מ

התפלגות חיוב בש"ח לפי תעו"ז

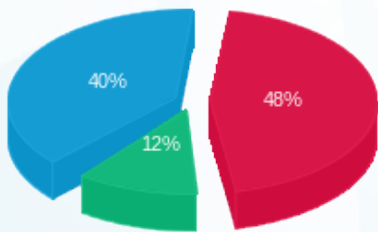

■ פסגה (1,393.03 ₪)
 ■ גבע (344.79 ₪)
 ■ שפל (1,175.38 ₪)

הסטוריית צריכה בקוט"ש

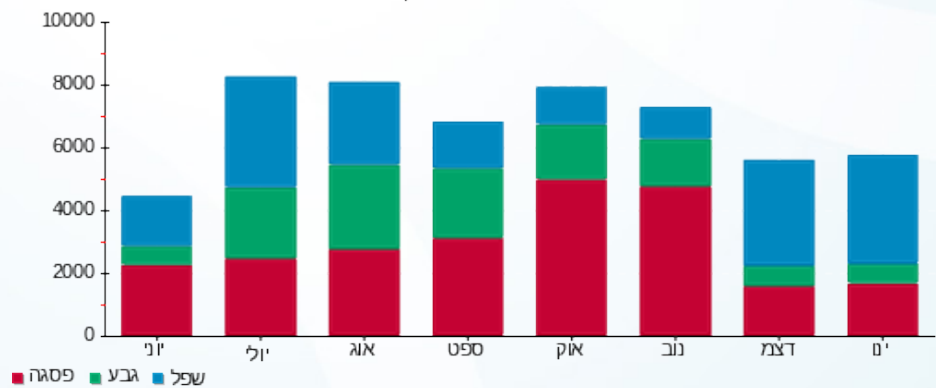

18/02/22 תאריך הפקה:
 31/01/22 תאריך קריאה נוכחית:
 28/12/21 תאריך קריאה קודמת:

שם דייר: מיזוג אוויר - משרדים - צ'ילר 1
 שם אתר: קניון עזריאלי עכו

לקוח/ה נכבד/ה, אנו מתכבדים להגיש את חישוב צריכת החשמל לתקופה 31/01/22 - 28/12/21:

מיזוג אוויר - צ'ילר 1 - 19093152 (3x630)

סה"כ לתשלום	מחיר לקוט"ש בא"ג	סה"כ צריכה בקוט"ש	קריאה נוכחית	קריאה קודמת	סוג צריכה	סוג תעריף
			31/01/22	28/12/21	פרטי חשבון עבור תאריכים:	
₪ 652.37	87.59	744.80	62,572.00	61,827.20	פסגה	777
₪ 139.57	53.68	260.00	33,575.20	33,315.20	גבע	778
₪ 478.96	33.94	1,411.20	35,804.00	34,392.80	שפל	779

סה"כ לדייר:

שיא ביקוש	סה"כ	שפל	גבע	פסגה	סה"כ צריכה
524.19	2,416.00	1,411.20	260.00	744.80	סה"כ לתשלום
	₪ 1,270.90	₪ 478.96	₪ 139.57	₪ 652.37	

₪ 211.60	תשלום קבוע	
₪ 134.22	תשלום עבור גודל חיבור בKVA (3x630)	
₪ 1,616.72	סה"כ לתשלום	לא כולל מע"מ

התפלגות חיוב בש"ח לפי תע"ז

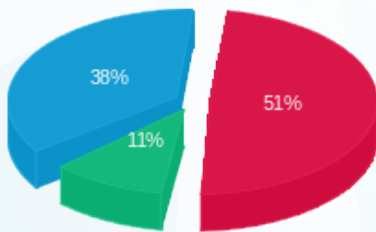

■ פסגה (₪ 652.37)
 ■ גבע (₪ 139.57)
 ■ שפל (₪ 478.96)

הסטוריית צריכה בקוט"ש

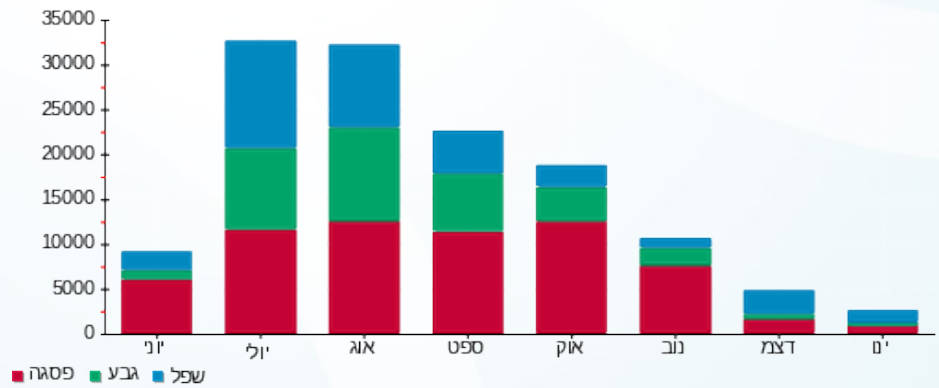

18/02/22 תאריך הפקה:
 31/01/22 תאריך קריאה נוכחית:
 28/12/21 תאריך קריאה קודמת:

שם דייר: מיזוג אויר - משרדים - צ'ילר 2
 שם אתר: קניון עזריאלי עכו

לקוח/ה נכבד/ה, אנו מתכבדים להגיש את חישוב צריכת החשמל לתקופה 31/01/22 - 28/12/21:

מיזוג אויר - צ'ילר 2 - 4 - 19093149 (3x630)

סוג תעריף	סוג צריכה	קריאה קודמת	קריאה נוכחית	סה"כ צריכה בקוט"ש	מחיר לקוט"ש בא"ג	סה"כ לתשלום
פרטי חשבון עבור תאריכים:						
777	פסגה	28/12/21	31/01/22	757.20	87.59	663.23 ₪
778	גבע	678.00	901.20	223.20	53.68	119.81 ₪
779	שפל	856.80	2,104.80	1,248.00	33.94	423.57 ₪

סה"כ לדייר:

פסגה	גבע	שפל	סה"כ	שיא ביקוש
757.20	223.20	1,248.00	2,228.40	69.76
663.23 ₪	119.81 ₪	423.57 ₪	1,206.62 ₪	

סה"כ צריכה
 סה"כ לתשלום

211.60 ₪	תשלום קבוע	
134.22 ₪	תשלום עבור גודל חיבור בKVA (3x630)	
1,552.44 ₪	סה"כ לתשלום	לא כולל מע"מ

התפלגות חיוב בש"ח לפי תע"ז

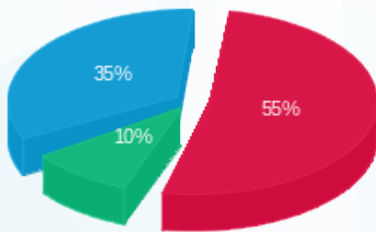

פסגה (663.23 ₪)
 גבע (119.81 ₪)
 שפל (423.57 ₪)

הסטוריית צריכה בקוט"ש

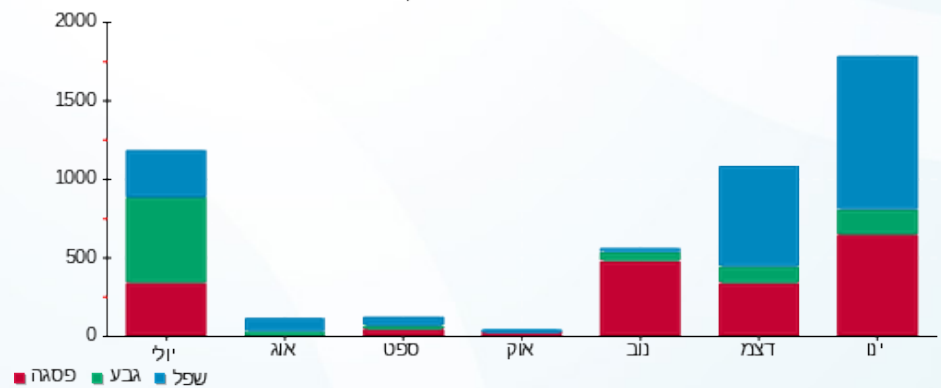

18/02/22 תאריך הפקה:
 31/01/22 תאריך קריאה נוכחית:
 28/12/21 תאריך קריאה קודמת:

שם דייר: מיזוג אויר - משרדים - צ'ילרים ACP2
 שם אתר: קניון עזריאלי עכו

לקוח/ה נכבד/ה, אנו מתכבדים להגיש את חישוב צריכת החשמל לתקופה 28/12/21 - 31/01/22:

מיזוג אויר - 3 - 19093150 (3x100) - ACP-2

סה"כ לתשלום	מחיר לקוט"ש בא"ג	סה"כ צריכה בקוט"ש	קריאה נוכחית	קריאה קודמת	סוג צריכה	סוג תעריף
			31/01/22	28/12/21	פרטי חשבון עבור תאריכים:	
₪ 848.83	87.59	969.10	2,090.60	1,121.50	פסגה	777
₪ 202.53	53.68	377.30	709.30	332.00	גבע	778
₪ 699.27	33.94	2,060.30	3,155.70	1,095.40	שפל	779

סה"כ לדייר:

שיא ביקוש	סה"כ	שפל	גבע	פסגה	סה"כ צריכה
16.84	3,406.70	2,060.30	377.30	969.10	סה"כ לתשלום
	₪ 1,750.64	₪ 699.27	₪ 202.53	₪ 848.83	

₪ 211.60	תשלום קבוע	
₪ 21.30	תשלום עבור גודל חיבור בKVA (3x100)	
₪ 1,983.54	סה"כ לתשלום	לא כולל מע"מ

התפלגות חיוב בש"ח לפי תע"ז

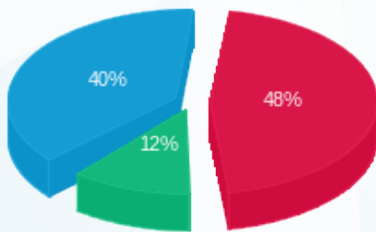

■ פסגה (₪ 848.83)
 ■ גבע (₪ 202.53)
 ■ שפל (₪ 699.27)

הסטוריית צריכה בקוט"ש

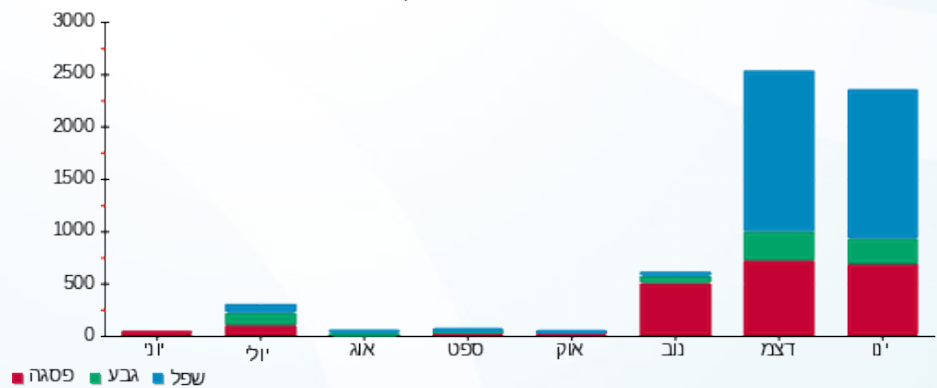



18/02/22 תאריך הפקה:
 31/01/22 תאריך קריאה נוכחית:
 28/12/21 תאריך קריאה קודמת:

שם דייר: מיזוג אוויר הזנה ללוח מיזוג LH
 שם אתר: קניון עזריאלי עכו

לקוח/ה נכבד/ה, אנו מתכבדים להגיש את חישוב צריכת החשמל לתקופה 31/01/22 - 28/12/21:

הזנה ללוח מיזוג 2 - LH - (0x0)81022861

סוג תעריף	סוג צריכה	קריאה קודמת	קריאה נוכחית	סה"כ צריכה בקוט"ש	מחיר לקוט"ש בא"ג	סה"כ לתשלום
		28/12/21	31/01/22			
777	פסגה	243,550.00	245,738.40	2,188.40	87.59	1,916.82 ₪
778	גבע	95,196.40	95,370.80	174.40	53.68	93.62 ₪
779	שפל	99,756.40	102,981.20	3,224.80	33.94	1,094.50 ₪

סה"כ לדייר:

פסגה	גבע	שפל	סה"כ	שיא ביקוש
2,188.40	174.40	3,224.80	5,587.60	18.00
1,916.82 ₪	93.62 ₪	1,094.50 ₪	3,104.93 ₪	

סה"כ צריכה
 סה"כ לתשלום

0.00 ₪	תשלום קבוע	
0.00 ₪	תשלום עבור גודל חיבור בKVA (0x0)	
3,104.93 ₪	סה"כ לתשלום	לא כולל מע"מ

התפלגות חיוב בש"ח לפי תעו"ז

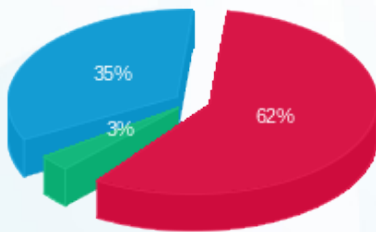

פסגה (1,916.82 ₪) 62%
 גבע (93.62 ₪) 3%
 שפל (1,094.50 ₪) 35%

הסטוריית צריכה בקוט"ש

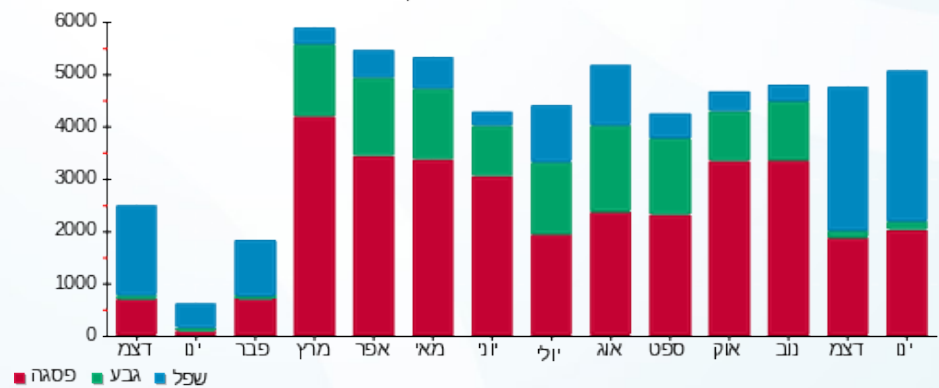



18/02/22 תאריך הפקה:
 31/01/22 תאריך קריאה נוכחית:
 28/12/21 תאריך קריאה קודמת:

שם דייר: מיזוג אוויר הזנה ללוח מיזוג LH2 דרום
 שם אתר: קניון עזריאלי עכו

לקוח/ה נכבד/ה, אנו מתכבדים להגיש את חישוב צריכת החשמל לתקופה 31/01/22 - 28/12/21:

הזנה ללוח מיזוג LH2 דרום (לא לחיוב) - 8 - (0x0)81019676

סוג תעריף	סוג צריכה	קריאה קודמת	קריאה נוכחית	סה"כ צריכה בקוט"ש	מחיר לקוט"ש בא"ג	סה"כ לתשלום
		28/12/21	31/01/22	פרטי חשבון עבור תאריכים:		
777	פסגה	247,978.80	250,078.80	2,100.00	87.59	1,839.39 ₪
778	גבע	96,825.20	96,968.80	143.60	53.68	77.08 ₪
779	שפל	127,279.20	130,214.00	2,934.80	33.94	996.07 ₪

סה"כ לדייר:

פסגה	גבע	שפל	סה"כ	שיא ביקוש
2,100.00	143.60	2,934.80	5,178.40	14.80
1,839.39 ₪	77.08 ₪	996.07 ₪	2,912.55 ₪	

סה"כ צריכה
 סה"כ לתשלום

0.00 ₪	תשלום קבוע	
0.00 ₪	תשלום עבור גודל חיבור בKVA (0x0)	
2,912.55 ₪	סה"כ לתשלום	לא כולל מע"מ

התפלגות חיוב בש"ח לפי תעו"ז

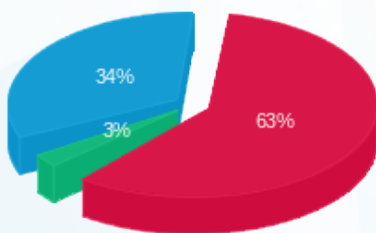

פסגה (1,839.39 ₪) 63%
 גבע (77.08 ₪) 34%
 שפל (996.07 ₪) 3%

הסטוריית צריכה בקוט"ש

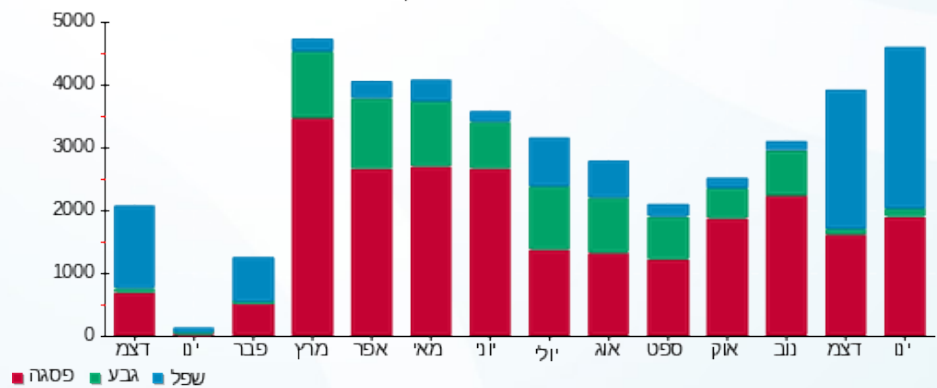

18/02/22 תאריך הפקה:
 31/01/22 תאריך קריאה נוכחית:
 28/12/21 תאריך קריאה קודמת:

שם דייר: מיזוג אוויר הזנה ללוח מיזוג צפון מזרחי
 שם אתר: קניון עזריאלי עכו

לקוח/ה נכבד/ה, אנו מתכבדים להגיש את חישוב צריכת החשמל לתקופה 28/12/21 - 31/01/22:

הזנה ללוח מיזוג צפון מזרחי(לא לחיוב) - 6 - 81019676(0x0)

סוג תעריף	סוג צריכה	קריאה קודמת	קריאה נוכחית	סה"כ צריכה בקוט"ש	מחיר לקוט"ש בא"ג	סה"כ לתשלום
		28/12/21	31/01/22			
777	פסגה	296,475.00	298,534.80	2,059.80	87.59	1,804.18 ₪
778	גבע	115,998.60	116,161.20	162.60	53.68	87.28 ₪
779	שפל	145,753.20	148,894.20	3,141.00	33.94	1,066.06 ₪

סה"כ לדייר:

פסגה	גבע	שפל	סה"כ	שיא ביקוש
2,059.80	162.60	3,141.00	5,363.40	60.00
1,804.18 ₪	87.28 ₪	1,066.06 ₪	2,957.52 ₪	

סה"כ צריכה
 סה"כ לתשלום

0.00 ₪	תשלום קבוע	
0.00 ₪	תשלום עבור גודל חיבור בKVA (0x0)	
2,957.52 ₪	סה"כ לתשלום	לא כולל מע"מ

התפלגות חיוב בש"ח לפי תע"ז

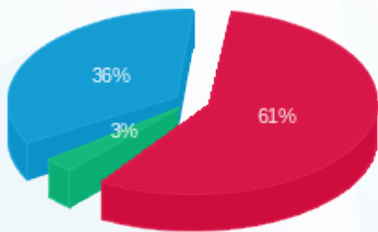

■ פסגה (1,804.18 ₪)
 ■ גבע (87.28 ₪)
 ■ שפל (1,066.06 ₪)

הסטוריית צריכה בקוט"ש

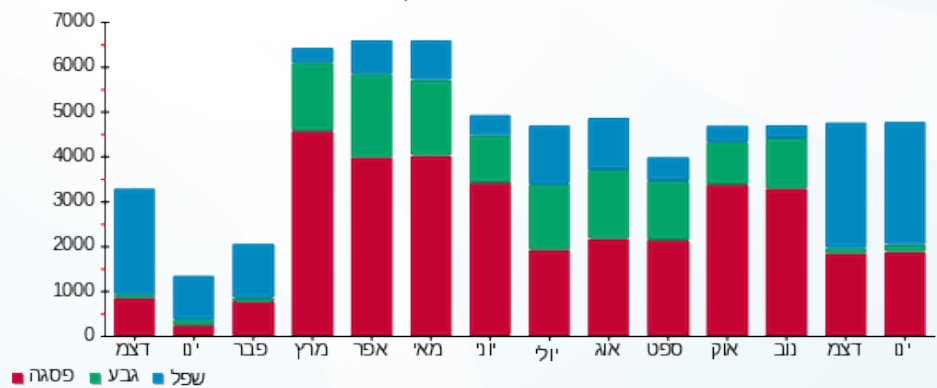

■ פסגה ■ גבע ■ שפל



18/02/22 תאריך הפקה:
 31/01/22 תאריך קריאה נוכחית:
 28/12/21 תאריך קריאה קודמת:

שם דייר: מיזוג אוויר הזנה ללוח מיזוג צפון מערבי
שם אתר: קניון עזריאלי עכו

לקוח/ה נכבד/ה, אנו מתכבדים להגיש את חישוב צריכת החשמל לתקופה 31/01/22 - 28/12/21:

הזנה ללוח מיזוג צפון מערבי(לא לחיוב) - 5 - 81019676(0x0)

סוג תעריף	סוג צריכה	קריאה קודמת	קריאה נוכחית	סה"כ צריכה בקוט"ש	מחיר לקוט"ש בא"ג	סה"כ לתשלום
		28/12/21	31/01/22	פרטי חשבון עבור תאריכים:		
777	פסגה	378,034.20	380,137.20	2,103.00	87.59	1,842.02 ₪
778	גבע	166,549.80	166,857.60	307.80	53.68	165.23 ₪
779	שפל	321,421.20	325,380.60	3,959.40	33.94	1,343.82 ₪

סה"כ לדייר:

פסגה	גבע	שפל	סה"כ	שיא ביקוש
2,103.00	307.80	3,959.40	6,370.20	14.40
1,842.02 ₪	165.23 ₪	1,343.82 ₪	3,351.07 ₪	

סה"כ צריכה
סה"כ לתשלום

0.00 ₪	תשלום קבוע	
0.00 ₪	תשלום עבור גודל חיבור בKVA (0x0)	
3,351.07 ₪	סה"כ לתשלום	לא כולל מע"מ

התפלגות חיוב בש"ח לפי תע"ז

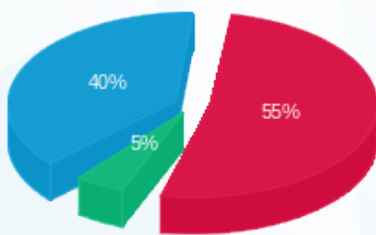

■ פסגה (1,842.02 ₪)
 ■ גבע (165.23 ₪)
 ■ שפל (1,343.82 ₪)

הסטוריית צריכה בקוט"ש





18/02/22 תאריך הפקה:
 31/01/22 תאריך קריאה נוכחית:
 28/12/21 תאריך קריאה קודמת:

שם דייר: מיזוג אוויר הזנה ללוח משאבות LH3
 שם אתר: קניון עזריאלי עכו

לקוח/ה נכבד/ה, אנו מתכבדים להגיש את חישוב צריכת החשמל לתקופה 28/12/21 - 31/01/22:

הזנה ללוח משאבות LH3 (לא לחיוב) - 4 - (0x0)14155683

סוג תעריף	סוג צריכה	קריאה קודמת	קריאה נוכחית	סה"כ צריכה בקוט"ש	מחיר לקוט"ש בא"ג	סה"כ לתשלום
		28/12/21	31/01/22			
777	פסגה	1,084,732.20	1,091,617.20	6,885.00	87.59	6,030.57 ₪
778	גבע	422,017.80	423,385.20	1,367.40	53.68	734.02 ₪
779	שפל	305,128.80	319,206.60	14,077.80	33.94	4,778.01 ₪

סה"כ לדייר:

פסגה	גבע	שפל	סה"כ	שיא ביקוש
6,885.00	1,367.40	14,077.80	22,330.20	1,179.46
₪ 6,030.57	₪ 734.02	₪ 4,778.01	₪ 11,542.60	

סה"כ צריכה
 סה"כ לתשלום

₪ 0.00	תשלום קבוע	
₪ 0.00	תשלום עבור גודל חיבור בKVA (0x0)	
₪ 11,542.60	סה"כ לתשלום	לא כולל מע"מ

התפלגות חיוב בש"ח לפי תעו"ז

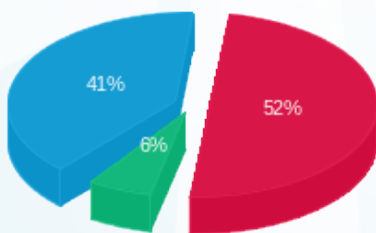

פסגה (₪ 6,030.57)
 גבע (₪ 734.02)
 שפל (₪ 4,778.01)

הסטוריית צריכה בקוט"ש

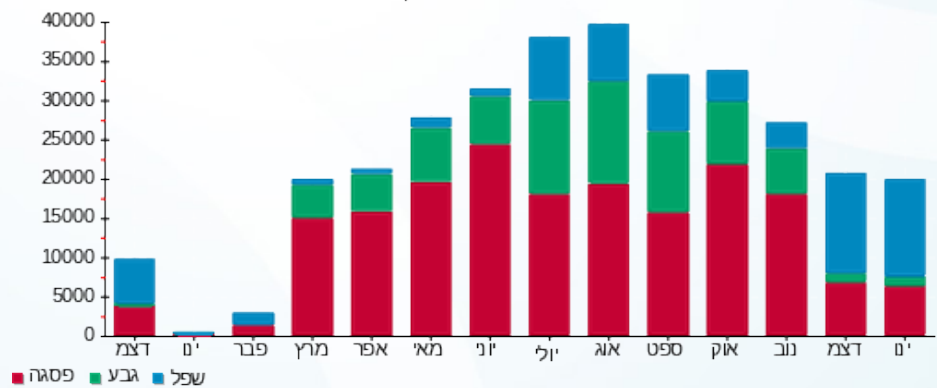



18/02/22

תאריך הפקדה:

שם דייר: מיזוג אוויר צ'ילרים
שם אתר: קניון עזריאלי עכו

31/01/22

תאריך קריאה נוכחית:

28/12/21

תאריך קריאה קודמת:

לקוח/ה נכבד/ה, אנו מתכבדים להגיש את חישוב צריכת החשמל לתקופה 31/01/22 - 28/12/21:

מיזוג אוויר - צ'ילר 1 - 3 - 14155668

סוג תעריף	סוג צריכה	קריאה קודמת	קריאה נוכחית	סה"כ צריכה בקוט"ש	מחיר לקוט"ש בא"ג	סה"כ לתשלום
			28/12/21	31/01/22	פרטי חשבון עבור תאריכים:	
777	פסגה	432,985.00	432,985.00	0.00	87.59	0.00 ₪
778	גבע	204,465.00	204,465.00	0.00	53.68	0.00 ₪
779	שפל	86,010.00	86,085.00	75.00	33.94	25.46 ₪

מיזוג אוויר - צ'ילר 2 - 4 - 14155668

סוג תעריף	סוג צריכה	קריאה קודמת	קריאה נוכחית	סה"כ צריכה בקוט"ש	מחיר לקוט"ש בא"ג	סה"כ לתשלום
			28/12/21	31/01/22	פרטי חשבון עבור תאריכים:	
777	פסגה	562,480.00	562,480.00	0.00	87.59	0.00 ₪
778	גבע	253,605.00	253,605.00	0.00	53.68	0.00 ₪
779	שפל	105,110.00	105,110.00	0.00	33.94	0.00 ₪

סה"כ לדייר:

פסגה	גבע	שפל	סה"כ	שיא ביקוש
0.00	0.00	75.00	75.00	110.80
0.00 ₪	0.00 ₪	25.46 ₪	25.46 ₪	

סה"כ צריכה
סה"כ לתשלום

0.00 ₪	תשלום קבוע	
25.46 ₪	סה"כ לתשלום	לא כולל מע"מ

התפלגות חיוב בש"ח לפי תעו"ז

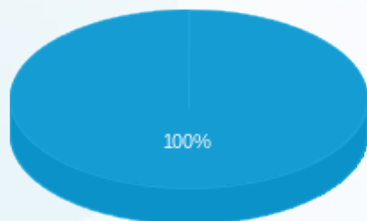

פסגה (0.00 ₪)
גבע (0.00 ₪)
שפל (25.46 ₪)

הסטוריית צריכה בקוט"ש

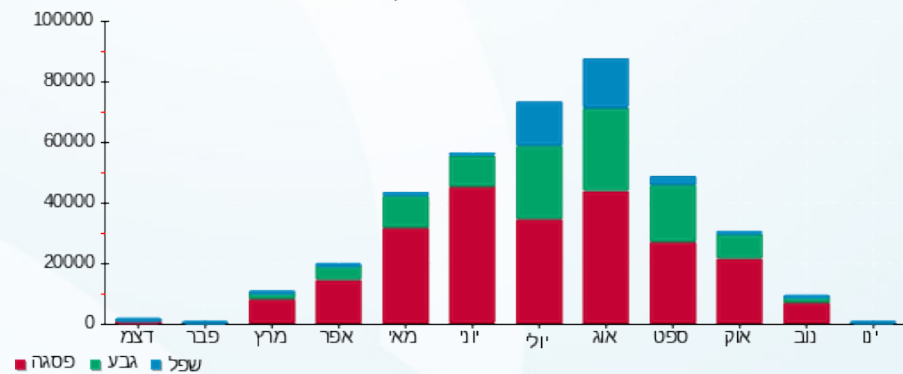



18/02/22 תאריך הפקה:
 31/01/22 תאריך קריאה נוכחית:
 28/12/21 תאריך קריאה קודמת:

שם דייר: מספרת דודו ושמעון
 שם אתר: קניון עזריאלי עכו
 תאריך יציאה: 31/12/21

לקוח/ה נכבד/ה, אנו מתכבדים להגיש את חישוב צריכת החשמל לתקופה 28/12/21 - 31/12/21:

מספרת דודו ושמעון - 2 - 81019328(3x40)

סוג תעריף	סוג צריכה	קריאה קודמת	קריאה נוכחית	סה"כ צריכה בקוט"ש	מחיר לקוט"ש בא"ג	סה"כ לתשלום
פרטי חשבון עבור תאריכים:						
777	פסגה	28/12/21	31/12/21	29.30	87.59	25.66 ₪
778	גבע	18,097.40	18,098.80	1.40	53.68	0.75 ₪
779	שפל	21,491.10	21,600.70	109.60	33.94	37.20 ₪

סה"כ לדייר:

פסגה	גבע	שפל	סה"כ	שיא ביקוש
29.30	1.40	109.60	140.30	0.30
25.66 ₪	0.75 ₪	37.20 ₪	63.61 ₪	

סה"כ צריכה
 סה"כ לתשלום

211.60 ₪	תשלום קבוע	
0.97 ₪	תשלום עבור גודל חיבור בKVA (3x40)	
276.19 ₪	סה"כ לתשלום	לא כולל מע"מ

התפלגות חיוב בש"ח לפי תעו"ז

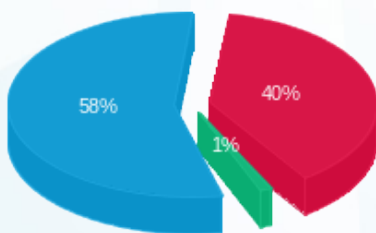

■ פסגה (25.66 ₪)
 ■ גבע (0.75 ₪)
 ■ שפל (37.20 ₪)

הסטוריית צריכה בקוט"ש

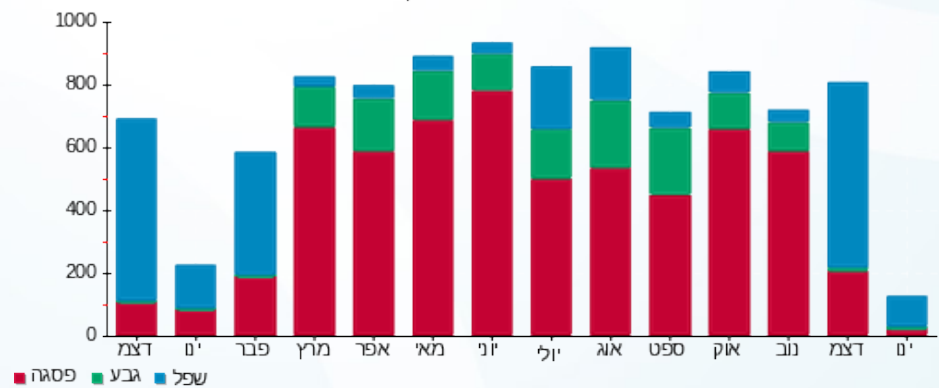



18/02/22 תאריך הפקה:
 31/01/22 תאריך קריאה נוכחית:
 28/12/21 תאריך קריאה קודמת:

שם דייר: מפעל הפייס
 שם אתר: קניון עזריאלי עכו

לקוח/ה נכבד/ה, אנו מתכבדים להגיש את חישוב צריכת החשמל לתקופה 28/12/21 - 31/01/22:

מפעל הפייס - 2 - 81038342 (1x16)

סוג תעריף	סוג צריכה	קריאה קודמת	קריאה נוכחית	סה"כ צריכה בקוט"ש	מחיר לקוט"ש בא"ג	סה"כ לתשלום
פרטי חשבון עבור תאריכים:						
777	פסגה	28/12/21	31/01/22	66.85	87.59	58.55 ₪
778	גבע	4,450.40	4,479.00	28.60	53.68	15.35 ₪
779	שפל	12,087.25	12,313.40	226.15	33.94	76.76 ₪

סה"כ לדייר:

פסגה	גבע	שפל	סה"כ	שיא ביקוש
66.85	28.60	226.15	321.60	0.50
₪ 58.55	₪ 15.35	₪ 76.76	₪ 150.66	

סה"כ צריכה
 סה"כ לתשלום

211.60 ₪	תשלום קבוע	
1.14 ₪	תשלום עבור גודל חיבור בKVA (1x16)	
363.40 ₪	סה"כ לתשלום	לא כולל מע"מ

התפלגות חיוב בש"ח לפי תעו"ז

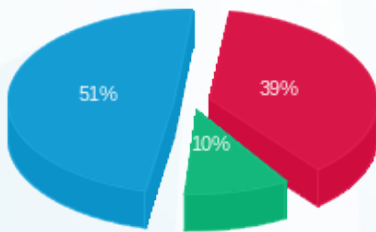

פסגה (₪ 58.55)
 גבע (₪ 15.35)
 שפל (₪ 76.76)

הסטוריית צריכה בקוט"ש

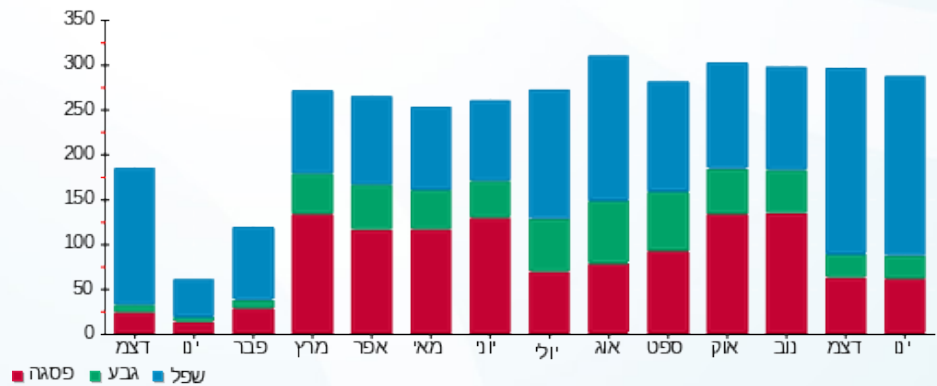



18/02/22 תאריך הפקדה:
 31/01/22 תאריך קריאה נוכחית:
 28/12/21 תאריך קריאה קודמת:

שם דייר: מקדונלדס
 שם אתר: קניון עזריאלי עכו

לקוח/ה נכבד/ה, אנו מתכבדים להגיש את חישוב צריכת החשמל לתקופה 31/01/22 - 28/12/21:

מקדונלדס - 3 - 81019397 (3x160)

סוג תעריף	סוג צריכה	קריאה קודמת	קריאה נוכחית	סה"כ צריכה בקוט"ש	מחיר לקוט"ש בא"ג	סה"כ לתשלום
		28/12/21	31/01/22			
777	פסגה	584,012.80	588,162.20	4,149.40	87.59	3,634.46 ₪
778	גבע	250,024.20	250,857.80	833.60	53.68	447.48 ₪
779	שפל	404,809.80	413,098.60	8,288.80	33.94	2,813.22 ₪

סה"כ לדייר:

פסגה	גבע	שפל	סה"כ	שיא ביקוש
4,149.40	833.60	8,288.80	13,271.80	38.60
3,634.46 ₪	447.48 ₪	2,813.22 ₪	6,895.15 ₪	

סה"כ צריכה
 סה"כ לתשלום

211.60 ₪	תשלום קבוע	
34.09 ₪	תשלום עבור גודל חיבור בKVA (3x160)	
7,140.84 ₪	סה"כ לתשלום	לא כולל מע"מ

התפלגות חיוב בש"ח לפי תע"ז

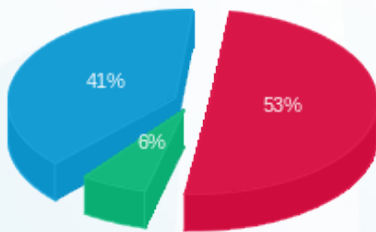

פסגה (3,634.46 ₪) 53%
 גבע (447.48 ₪) 41%
 שפל (2,813.22 ₪) 6%

הסטוריית צריכה בקוט"ש

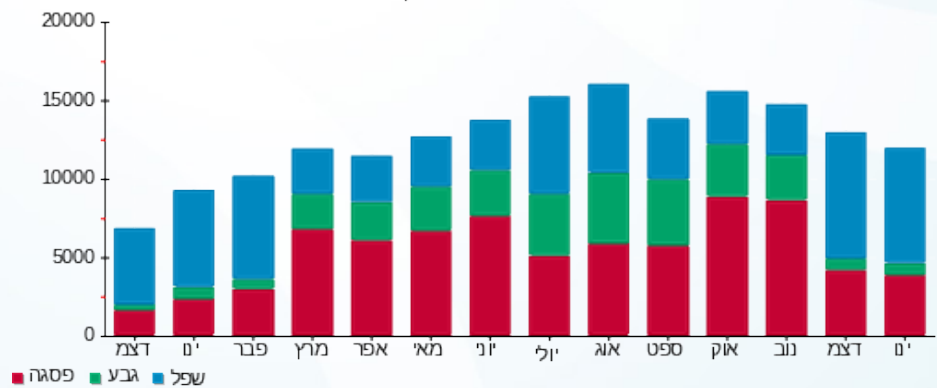



18/02/22 תאריך הפקה:
 31/01/22 תאריך קריאה נוכחית:
 28/12/21 תאריך קריאה קודמת:

שם דייר: משכנות הכרם 2
 שם אתר: קניון עזריאלי עכו

לקוח/ה נכבד/ה, אנו מתכבדים להגיש את חישוב צריכת החשמל לתקופה 31/01/22 - 28/12/21:

משכנות הכרם 2 - 4 - 81018361 (3x40)

סוג תעריף	סוג צריכה	קריאה קודמת	קריאה נוכחית	סה"כ צריכה בקוט"ש	מחיר לקוט"ש בא"ג	סה"כ לתשלום
פרטי חשבון עבור תאריכים:						
777	פסגה	28/12/21	31/01/22	221.20	87.59	193.75 ₪
778	גבע	27,625.30	27,674.80	49.50	53.68	26.57 ₪
779	שפל	32,599.30	33,345.40	746.10	33.94	253.23 ₪

סה"כ לדיר:

פסגה	גבע	שפל	סה"כ	שיא ביקוש
221.20	49.50	746.10	1,016.80	6.00
193.75 ₪	26.57 ₪	253.23 ₪	473.55 ₪	

סה"כ צריכה
 סה"כ לתשלום

211.60 ₪	תשלום קבוע	
8.52 ₪	תשלום עבור גודל חיבור בKVA (3x40)	
693.67 ₪	סה"כ לתשלום	לא כולל מע"מ

התפלגות חיוב בש"ח לפי תע"ז

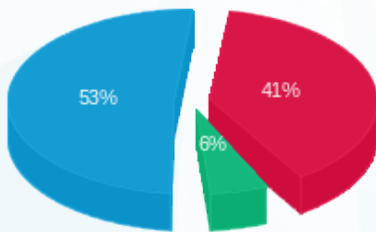

■ פסגה (193.75 ₪)
 ■ גבע (26.57 ₪)
 ■ שפל (253.23 ₪)

הסטוריית צריכה בקוט"ש

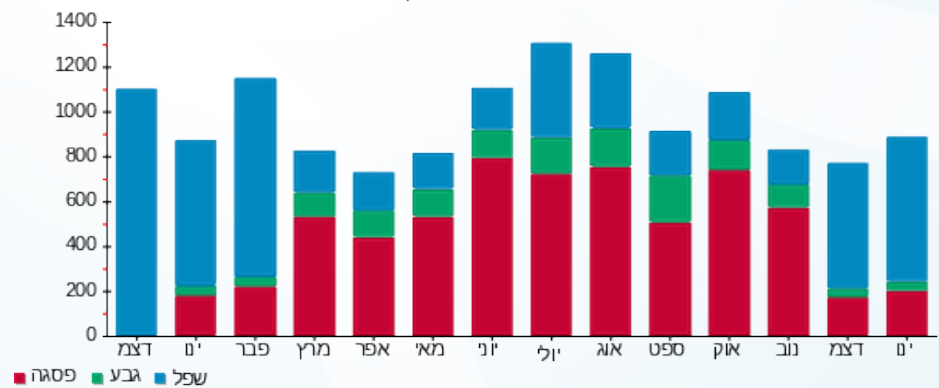



18/02/22 תאריך הפקה:
 31/01/22 תאריך קריאה נוכחית:
 28/12/21 תאריך קריאה קודמת:

שם דייר: משרדים - 4A-עו"ד בת-אל
 שם אתר: קניון עזריאלי עכו
 תאריך כניסה: 17/01/22

לקוח/ה נכבד/ה, אנו מתכבדים להגיש את חישוב צריכת החשמל לתקופה 17/01/22 - 31/01/22:

משרדים - 4A-עו"ד בת-אל - 4 - 18234991(3x40)

סוג תעריף	סוג צריכה	קריאה קודמת	קריאה נוכחית	סה"כ צריכה בקוט"ש	מחיר לקוט"ש בא"ג	סה"כ לתשלום
פרטי חשבון עבור תאריכים:						
777	פסגה	17/01/22	31/01/22	35.88	87.59	31.43 ₪
778	גבע	1.60	17.88	16.28	53.68	8.74 ₪
779	שפל	2.88	134.88	132.00	33.94	44.80 ₪

סה"כ לדייר:

פסגה	גבע	שפל	סה"כ	שיא ביקוש
35.88	16.28	132.00	184.16	0.82
31.43 ₪	8.74 ₪	44.80 ₪	84.97 ₪	

סה"כ צריכה
 סה"כ לתשלום

211.60 ₪	תשלום קבוע	
3.65 ₪	תשלום עבור גודל חיבור בKVA (3x40)	
300.22 ₪	סה"כ לתשלום	לא כולל מע"מ

התפלגות חיוב בש"ח לפי תעו"ז

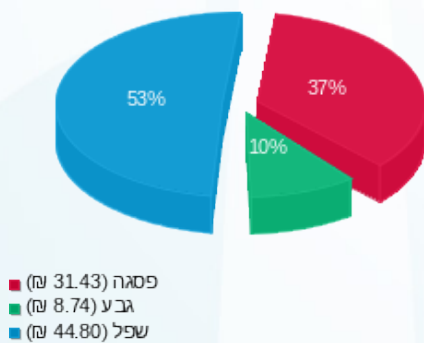

הסטוריית צריכה בקוט"ש

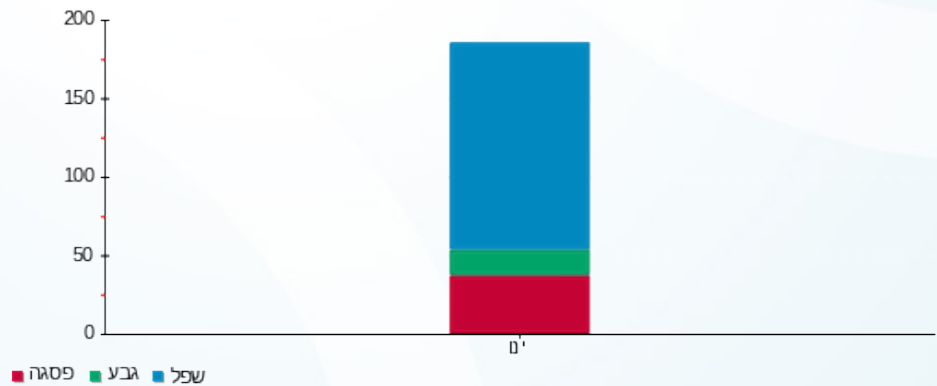



18/02/22 תאריך הפקה:
 31/01/22 תאריך קריאה נוכחית:
 28/12/21 תאריך קריאה קודמת:

שם דייר: משרדים - 4D-רו"ח פולינה
 שם אתר: קניון עזריאלי עכו
 תאריך כניסה: 17/01/22

לקוח/ה נכבד/ה, אנו מתכבדים להגיש את חישוב צריכת החשמל לתקופה 31/01/22 - 17/01/22:

4D-רו"ח פולינה - 7 - 18234991(3x40)

סה"כ לתשלום	מחיר לקוט"ש בא"ג	סה"כ צריכה בקוט"ש	קריאה נוכחית	קריאה קודמת	סוג צריכה	סוג תעריף
			31/01/22	17/01/22	פרטי חשבון עבור תאריכים:	
24.91 ₪	87.59	28.44	32.12	3.68	פסגה	777
4.83 ₪	53.68	9.00	10.24	1.24	גבע	778
35.16 ₪	33.94	103.60	107.44	3.84	שפל	779

סה"כ לדייר:

שיא ביקוש	סה"כ	שפל	גבע	פסגה
2.70	141.04	103.60	9.00	28.44
	64.90 ₪	35.16 ₪	4.83 ₪	24.91 ₪

סה"כ צריכה
 סה"כ לתשלום

211.60 ₪	תשלום קבוע	
3.65 ₪	תשלום עבור גודל חיבור בKVA (3x40)	
280.16 ₪	סה"כ לתשלום	לא כולל מע"מ

התפלגות חיוב בש"ח לפי תעו"ז

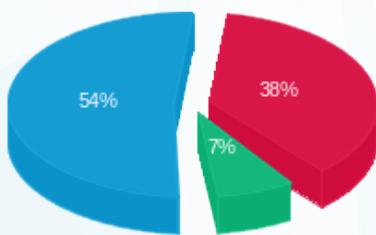

■ פסגה (24.91 ₪)
 ■ גבע (4.83 ₪)
 ■ שפל (35.16 ₪)

הסטוריית צריכה בקוט"ש

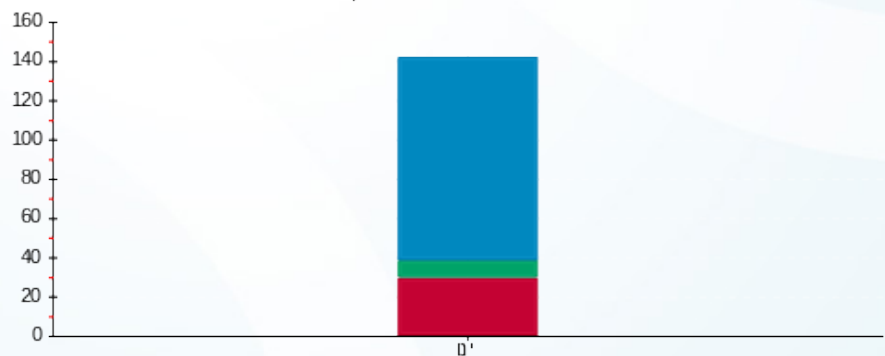

■ פסגה ■ גבע ■ שפל





18/02/22 תאריך הפקה:
 31/01/22 תאריך קריאה נוכחית:
 28/12/21 תאריך קריאה קודמת:

שם דייר: משרדים - 4E-מרפאת כאב- גואד
 שם אתר: קניון עזריאלי עכו
 תאריך כניסה: 17/01/22

לקוח/ה נכבד/ה, אנו מתכבדים להגיש את חישוב צריכת החשמל לתקופה 17/01/22 - 31/01/22:

4E-מרפאת כאב- גואד - 10 - 18234991(3x40)

סה"כ לתשלום	מחיר לקוט"ש בא"ג	סה"כ צריכה בקוט"ש	קריאה נוכחית	קריאה קודמת	סוג צריכה	סוג תעריף
			31/01/22	17/01/22	פרטי חשבון עבור תאריכים:	
24.24 ₪	87.59	27.68	27.68	0.00	פסגה	777
3.65 ₪	53.68	6.80	6.80	0.00	גבע	778
30.03 ₪	33.94	88.48	88.48	0.00	שפל	779

סה"כ לדייר:

שיא ביקוש	סה"כ	שפל	גבע	פסגה	סה"כ צריכה
6.45	122.96	88.48	6.80	27.68	סה"כ לתשלום
	57.93 ₪	30.03 ₪	3.65 ₪	24.24 ₪	

211.60 ₪	תשלום קבוע	
3.65 ₪	תשלום עבור גודל חיבור בKVA (3x40)	
273.18 ₪	סה"כ לתשלום	לא כולל מע"מ

התפלגות חיוב בש"ח לפי תעו"ז

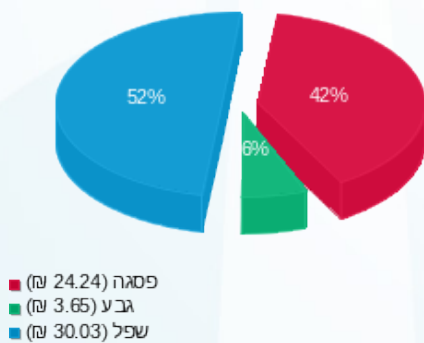

הסטוריית צריכה בקוט"ש

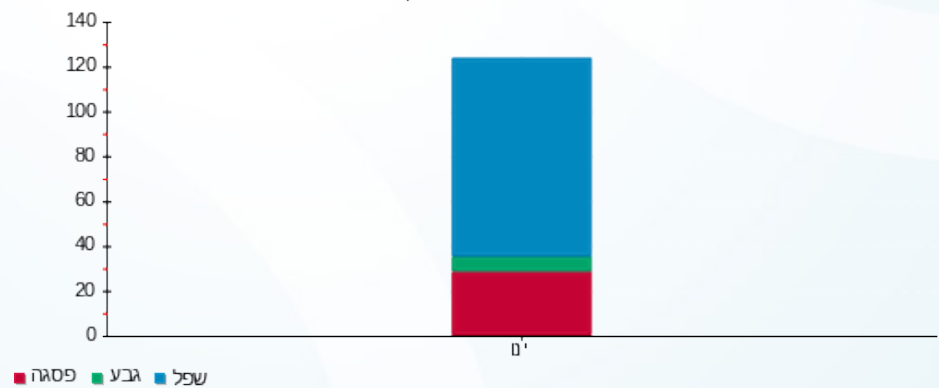

18/02/22 תאריך הפקה:
 31/01/22 תאריך קריאה נוכחית:
 28/12/21 תאריך קריאה קודמת:

שם דייר: משרדים - 7A-G-ONE-נקיון
 שם אתר: קניון עזריאלי עכו
 תאריך כניסה: 23/01/22

לקוח/ה נכבד/ה, אנו מתכבדים להגיש את חישוב צריכת החשמל לתקופה 31/01/22 - 23/01/22:

משרדים - 7A-G-ONE-נקיון - 4 - 19093329 (3x40)

סה"כ לתשלום	מחיר לקוט"ש בא"ג	סה"כ צריכה בקוט"ש	קריאה נוכחית	קריאה קודמת	סוג צריכה	סוג תעריף
			31/01/22	23/01/22		פרטי חשבון עבור תאריכים:
₪ 7.32	87.59	8.36	48.40	40.04	פסגה	777
₪ 0.00	53.68	0.00	9.80	9.80	גבע	778
₪ 36.60	33.94	107.84	186.40	78.56	שפל	779

סה"כ לדייר:

שיא ביקוש	סה"כ	שפל	גבע	פסגה
78.50	116.20	107.84	0.00	8.36
	₪ 43.92	₪ 36.60	₪ 0.00	₪ 7.32

סה"כ צריכה
 סה"כ לתשלום

₪ 211.60	תשלום קבוע	
₪ 2.19	תשלום עבור גודל חיבור בKVA (3x40)	
₪ 257.71	סה"כ לתשלום	לא כולל מע"מ

התפלגות חיוב בש"ח לפי תעו"ז

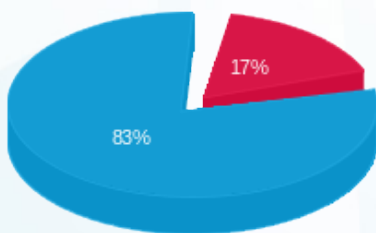

פסגה (₪ 7.32)
 גבע (₪ 0.00)
 שפל (₪ 36.60)

הסטוריית צריכה בקוט"ש

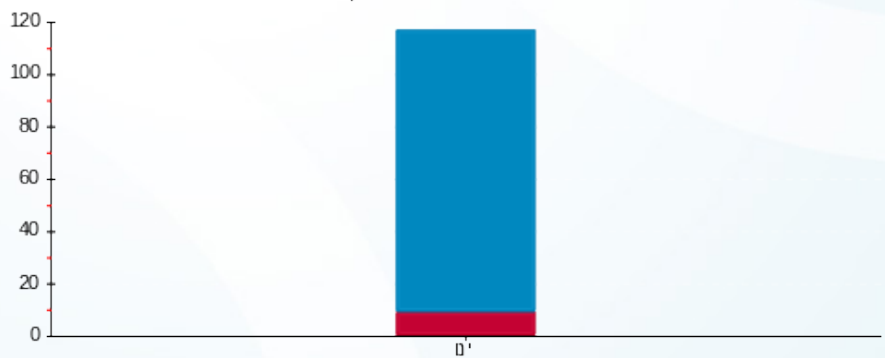

פסגה גבע שפל





18/02/22 תאריך הפקה:
 31/01/22 תאריך קריאה נוכחית:
 28/12/21 תאריך קריאה קודמת:

שם דייר: משרדים - G-ONE-אבטחה-7C
 שם אתר: קניון עזריאלי עכו
 תאריך כניסה: 23/01/22

לקוח/ה נכבד/ה, אנו מתכבדים להגיש את חישוב צריכת החשמל לתקופה 23/01/22 - 31/01/22:

G-One - (3x40)18234991 - 2

סה"כ לתשלום	מחיר לקוט"ש בא"ג	סה"כ צריכה בקוט"ש	קריאה נוכחית	קריאה קודמת	סוג צריכה	סוג תעריף
			31/01/22	23/01/22	פרטי חשבון עבור תאריכים:	
115.16 ₪	87.59	131.48	157.72	26.24	פסגה	777
9.08 ₪	53.68	16.92	24.68	7.76	גבע	778
247.00 ₪	33.94	727.76	956.72	228.96	שפל	779

סה"כ לדייר:

שיא ביקוש	סה"כ	שפל	גבע	פסגה
24.40	876.16	727.76	16.92	131.48
	371.25 ₪	247.00 ₪	9.08 ₪	115.16 ₪

סה"כ צריכה
 סה"כ לתשלום

211.60 ₪	תשלום קבוע	
2.19 ₪	תשלום עבור גודל חיבור בKVA (3x40)	
585.04 ₪	סה"כ לתשלום	לא כולל מע"מ

התפלגות חיוב בש"ח לפי תעו"ז

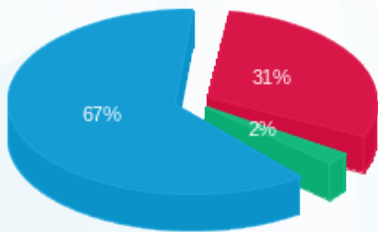

פסגה (115.16 ₪) ■
 גבע (9.08 ₪) ■
 שפל (247.00 ₪) ■

הסטוריית צריכה בקוט"ש

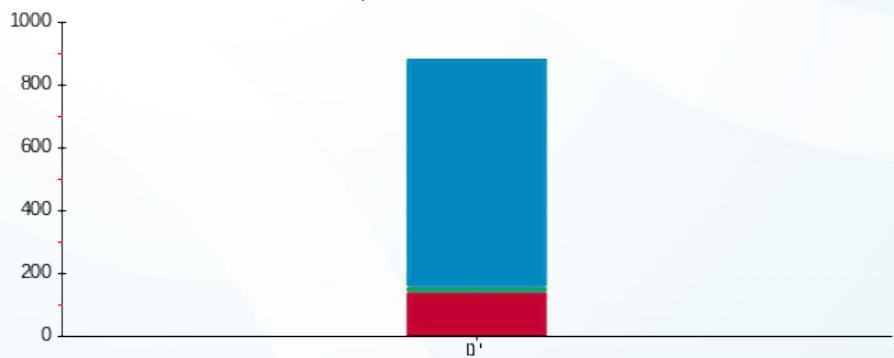

פסגה ■ גבע ■ שפל





18/02/22

תאריך הפקה:

שם דייר: משרדים - UNIT-2-רופא שיניים פיראס א-431 גרעין-B

31/01/22

תאריך קריאה נוכחית:

שם אתר: קניון עזריאלי עכו

28/12/21

תאריך קריאה קודמת:

לקוח/ה נכבד/ה, אנו מתכבדים להגיש את חישוב צריכת החשמל לתקופה 31/01/22 - 28/12/21:

משרד א-431 - 2 - 19093146(3x40)

סוג תעריף	סוג צריכה	קריאה קודמת	קריאה נוכחית	סה"כ צריכה בקוט"ש	מחיר לקוט"ש בא"ג	סה"כ לתשלום
פרטי חשבון עבור תאריכים:						
777	פסגה	28/12/21	31/01/22	84.88	87.59	74.35 ₪
778	גבע	276.24	293.84	17.60	53.68	9.45 ₪
779	שפל	708.04	909.52	201.48	33.94	68.38 ₪

סה"כ לדייר:

פסגה	גבע	שפל	סה"כ	שיא ביקוש
84.88	17.60	201.48	303.96	4.65
₪ 74.35	₪ 9.45	₪ 68.38	₪ 152.18	

סה"כ צריכה

סה"כ לתשלום

211.60 ₪	תשלום קבוע	
8.52 ₪	תשלום עבור גודל חיבור בKVA (3x40)	
372.30 ₪	סה"כ לתשלום	לא כולל מע"מ

התפלגות חיוב בש"ח לפי תעו"ז

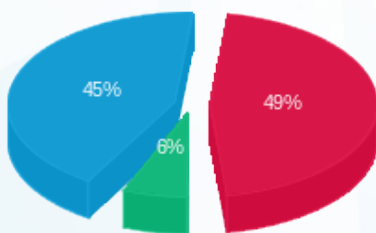

- פסגה (₪ 74.35)
- גבע (₪ 9.45)
- שפל (₪ 68.38)

הסטוריית צריכה בקוט"ש

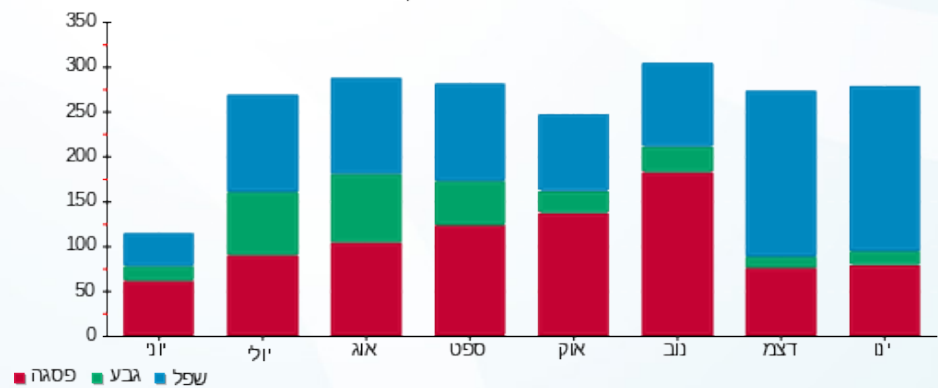

- פסגה
- גבע
- שפל



18/02/22 תאריך הפקה:
 31/01/22 תאריך קריאה נוכחית:
 28/12/21 תאריך קריאה קודמת:

שם דייר: משרדים - אור משכנתאות-6C
 שם אתר: קניון עזריאלי עכו
 תאריך כניסה: 20/01/22

לקוח/ה נכבד/ה, אנו מתכבדים להגיש את חישוב צריכת החשמל לתקופה 20/01/22 - 31/01/22:

אור משכנתאות-14 - 18234991(3x40) - 6C

סה"כ לתשלום	מחיר לקוט"ש בא"ג	סה"כ צריכה בקוט"ש	קריאה נוכחית	קריאה קודמת	סוג צריכה	סוג תעריף
			31/01/22	20/01/22	פרטי חשבון עבור תאריכים:	
22.74 ₪	87.59	25.96	39.12	13.16	פסגה	777
1.83 ₪	53.68	3.40	7.76	4.36	גבע	778
19.98 ₪	33.94	58.88	90.76	31.88	שפל	779

סה"כ לדייר:

שיא ביקוש	סה"כ	שפל	גבע	פסגה	סה"כ צריכה
12.78	88.24	58.88	3.40	25.96	סה"כ לתשלום
	44.55 ₪	19.98 ₪	1.83 ₪	22.74 ₪	

211.60 ₪	תשלום קבוע	
2.92 ₪	תשלום עבור גודל חיבור בKVA (3x40)	
259.07 ₪	סה"כ לתשלום	לא כולל מע"מ

התפלגות חיוב בש"ח לפי תע"ז

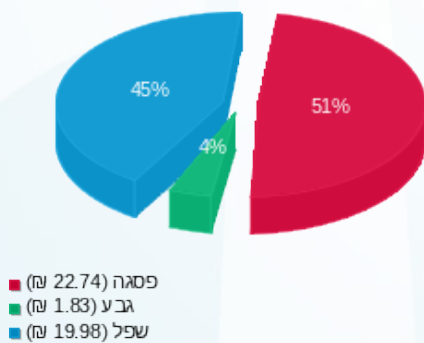

הסטוריית צריכה בקוט"ש

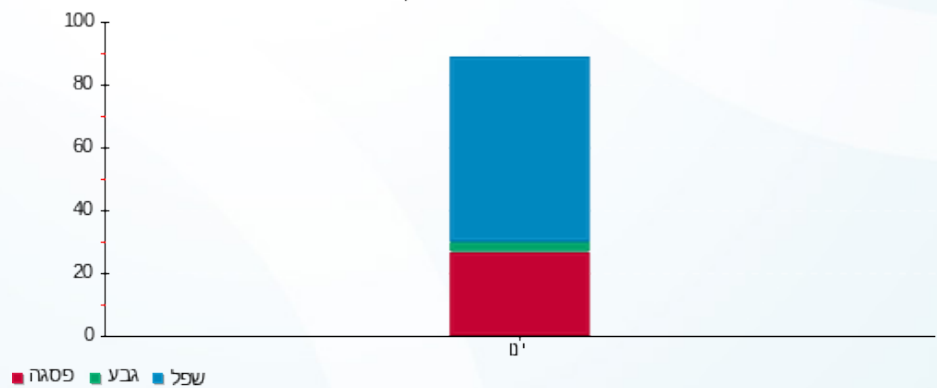



18/02/22

תאריך הפקה:

שם דייר: משרדים - בוסטר - מפסק A 400 יח' 6,7

31/01/22

תאריך קריאה נוכחית:

שם אתר: קניון עזריאלי עכו

28/12/21

תאריך קריאה קודמת:

לקוח/ה נכבד/ה, אנו מתכבדים להגיש את חישוב צריכת החשמל לתקופה 31/01/22 - 28/12/21:

מתחת למאזן - מפסק חדש - 1 - (3x400)20065504

סוג תעריף	סוג צריכה	קריאה קודמת	קריאה נוכחית	סה"כ צריכה בקוט"ש	מחיר לקוט"ש בא"ג	סה"כ לתשלום
פרטי חשבון עבור תאריכים:						
777	פסגה	28/12/21	31/01/22	0.00	87.59	0.00 ₪
778	גבע	0.00	0.00	0.00	53.68	0.00 ₪
779	שפל	0.00	0.00	0.00	33.94	0.00 ₪

סה"כ לדייר:

פסגה	גבע	שפל	סה"כ	שיא ביקוש
0.00	0.00	0.00	0.00	
0.00 ₪	0.00 ₪	0.00 ₪	0.00 ₪	

סה"כ צריכה

סה"כ לתשלום

211.60 ₪	תשלום קבוע	
85.22 ₪	תשלום עבור גודל חיבור ב-KVA (3x400)	
296.82 ₪	סה"כ לתשלום	לא כולל מע"מ





18/02/22 תאריך הפקה:
 31/01/22 תאריך קריאה נוכחית:
 28/12/21 תאריך קריאה קודמת:

שם דייר: משרדים - חדר כושר-אייקון יח' 1 400 A גרעין-B
 שם אתר: קניון עזריאלי עכו

לקוח/ה נכבד/ה, אנו מתכבדים להגיש את חישוב צריכת החשמל לתקופה 31/01/22 - 28/12/21:

חדר כושר - 4 - 19093146 (3x400)

סוג תעריף	סוג צריכה	קריאה קודמת	קריאה נוכחית	סה"כ צריכה בקוט"ש	מחיר לקוט"ש בא"ג	סה"כ לתשלום
		28/12/21	31/01/22			
777	פסגה	28,253.20	31,581.60	3,328.40	87.59	2,915.35 ₪
778	גבע	16,050.40	17,204.00	1,153.60	53.68	619.25 ₪
779	שפל	25,453.20	32,553.20	7,100.00	33.94	2,409.74 ₪

סה"כ לדייר:

פסגה	גבע	שפל	סה"כ	שיא ביקוש
3,328.40	1,153.60	7,100.00	11,582.00	38.99
2,915.35 ₪	619.25 ₪	2,409.74 ₪	5,944.34 ₪	

סה"כ צריכה
סה"כ לתשלום

211.60 ₪	תשלום קבוע	
85.22 ₪	תשלום עבור גודל חיבור בKVA (3x400)	
6,241.16 ₪	סה"כ לתשלום	לא כולל מע"מ

התפלגות חיוב בש"ח לפי תע"ז

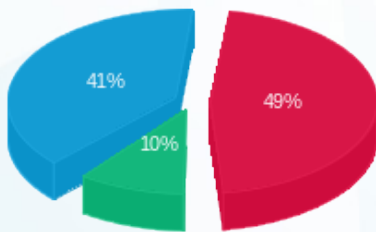

פסגה (2,915.35 ₪) 41%
 גבע (619.25 ₪) 10%
 שפל (2,409.74 ₪) 49%

הסטוריית צריכה בקוט"ש

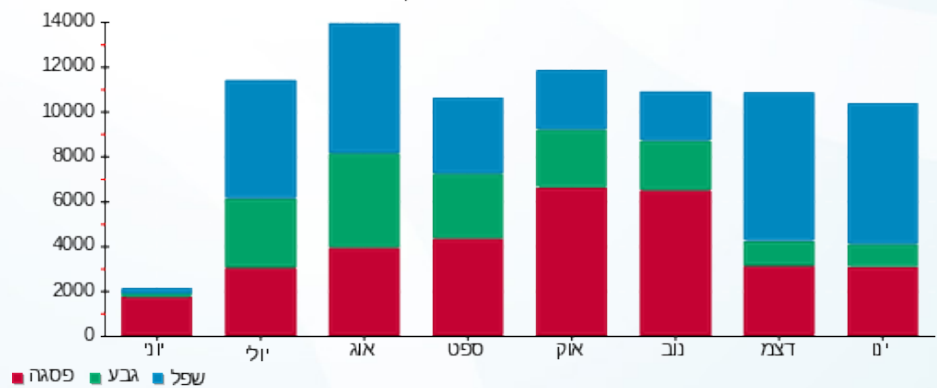

18/02/22 תאריך הפקה:
 31/01/22 תאריך קריאה נוכחי:
 28/12/21 תאריך קריאה קודמת:

שם דייר: משרדים - טלמרקטינג שחאדה יח' 410-UNIT 5B
 שם אתר: קניון עזריאלי עכו

לקוח/ה נכבד/ה, אנו מתכבדים להגיש את חישוב צריכת החשמל לתקופה 28/12/21 - 31/01/22:

משרד 410 - 3 - 19093145(3x40)

סוג תעריף	סוג צריכה	קריאה קודמת	קריאה נוכחית	סה"כ צריכה בקוט"ש	מחיר לקוט"ש בא"ג	סה"כ לתשלום
פרטי חשבון עבור תאריכים:						
777	פסגה	28/12/21	31/01/22	17.36	87.59	15.21 ₪
778	גבע	145.28	154.00	8.72	53.68	4.68 ₪
779	שפל	402.84	686.60	283.76	33.94	96.31 ₪

סה"כ לדייר:

פסגה	גבע	שפל	סה"כ	שיא ביקוש
17.36	8.72	283.76	309.84	6.27
15.21 ₪	4.68 ₪	96.31 ₪	116.19 ₪	

סה"כ צריכה
 סה"כ לתשלום

211.60 ₪	תשלום קבוע	
8.52 ₪	תשלום עבור גודל חיבור בKVA (3x40)	
336.32 ₪	סה"כ לתשלום	לא כולל מע"מ

התפלגות חיוב בש"ח לפי תע"ז

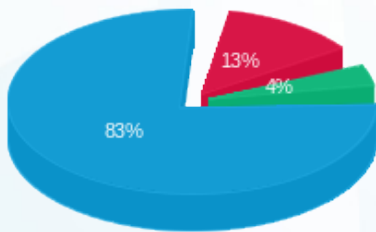

פסגה (15.21 ₪)
 גבע (4.68 ₪)
 שפל (96.31 ₪)

הסטוריית צריכה בקוט"ש

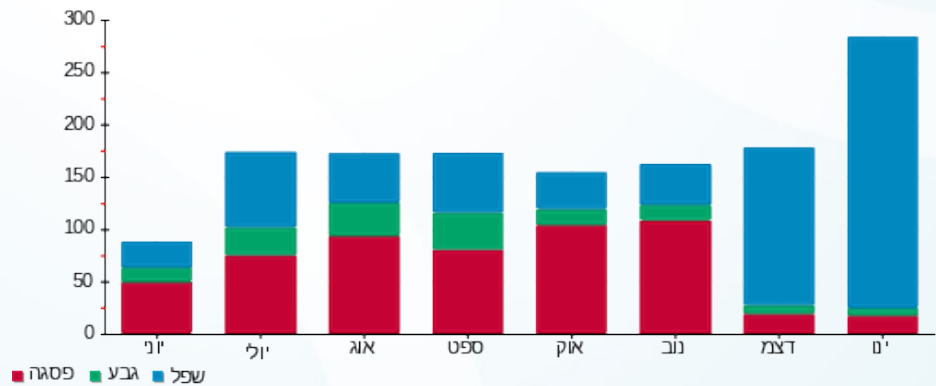



18/02/22 תאריך הפקה:
 31/01/22 תאריך קריאה נוכחית:
 28/12/21 תאריך קריאה קודמת:

שם דייר: משרדים - מילים וחרוזים
 שם אתר: קניון עזריאלי עכו
 תאריך כניסה: 23/01/22

לקוח/ה נכבד/ה, אנו מתכבדים להגיש את חישוב צריכת החשמל לתקופה 31/01/22 - 23/01/22:

מילים וחרוזים - 1 - 18234991(3x40)

סוג תעריף	סוג צריכה	קריאה קודמת	קריאה נוכחית	סה"כ צריכה בקוט"ש	מחיר לקוט"ש בא"ג	סה"כ לתשלום
פרטי חשבון עבור תאריכים:						
777	פסגה	23/01/22	31/01/22	105.60	87.59	92.50 ₪
778	גבע	0.96	21.72	20.76	53.68	11.14 ₪
779	שפל	48.40	665.28	616.88	33.94	209.37 ₪

סה"כ לדייר:

פסגה	גבע	שפל	סה"כ	שיא ביקוש
105.60	20.76	616.88	743.24	20.59
92.50 ₪	11.14 ₪	209.37 ₪	313.01 ₪	

סה"כ צריכה
 סה"כ לתשלום

211.60 ₪	תשלום קבוע	
2.19 ₪	תשלום עבור גודל חיבור בKVA (3x40)	
526.80 ₪	סה"כ לתשלום	לא כולל מע"מ

התפלגות חיוב בש"ח לפי תעו"ז

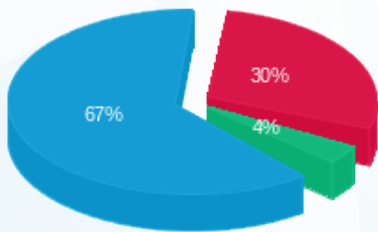

פסגה (92.50 ₪)
 גבע (11.14 ₪)
 שפל (209.37 ₪)

הסטוריית צריכה בקוט"ש

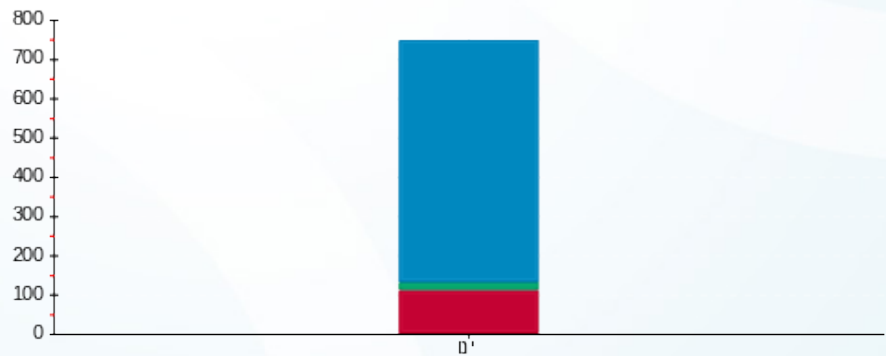

פסגה גבע שפל





18/02/22

תאריך הפקה:

שם דייר: משרדים - מכון מאר יח' 431 5D גרעין-B

31/01/22

תאריך קריאה נוכחית:

שם אתר: קניון עזריאלי עכו

28/12/21

תאריך קריאה קודמת:

לקוח/ה נכבד/ה, אנו מתכבדים להגיש את חישוב צריכת החשמל לתקופה 31/01/22 - 28/12/21:

משרד 431 - 1 (3x100)19093146

סוג תעריף	סוג צריכה	קריאה קודמת	קריאה נוכחית	סה"כ צריכה בקוט"ש	מחיר לקוט"ש בא"ג	סה"כ לתשלום
פרטי חשבון עבור תאריכים:						
777	פסגה	28/12/21	31/01/22	2,219.90	87.59	197.69 ₪
778	גבע	770.90	852.80	81.90	53.68	43.96 ₪
779	שפל	1,906.10	2,684.90	778.80	33.94	264.32 ₪

סה"כ לדייר:

פסגה	גבע	שפל	סה"כ	שיא ביקוש
225.70	81.90	778.80	1,086.40	2.81
197.69 ₪	43.96 ₪	264.32 ₪	505.98 ₪	

סה"כ צריכה

סה"כ לתשלום

211.60 ₪	תשלום קבוע	
21.30 ₪	תשלום עבור גודל חיבור בKVA (3x100)	
738.88 ₪	סה"כ לתשלום	לא כולל מע"מ

התפלגות חיוב בש"ח לפי תעו"ז

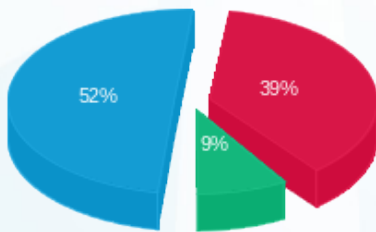

- פסגה (197.69 ₪) 52%
- גבע (43.96 ₪) 9%
- שפל (264.32 ₪) 39%

הסטוריית צריכה בקוט"ש

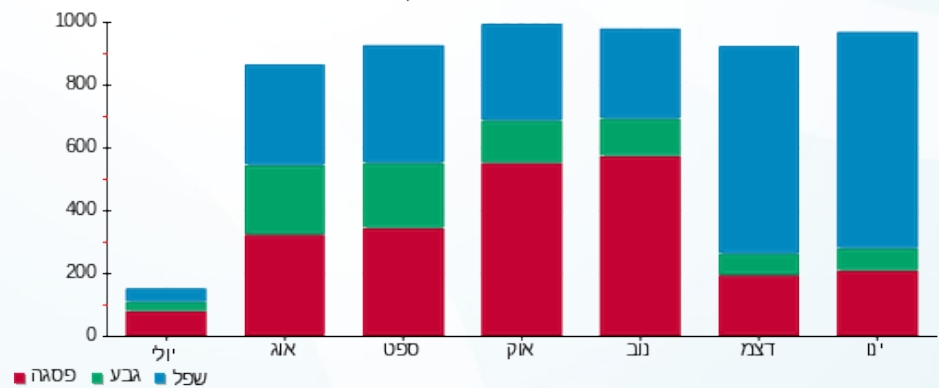



18/02/22

תאריך הפקה:

שם דייר: משרדים - מכון שמע נאהד יח' 5C גרעין-B
שם אתר: קניון עזריאלי עכו

31/01/22

תאריך קריאה נוכחית:

28/12/21

תאריך קריאה קודמת:

לקוח/ה נכבד/ה, אנו מתכבדים להגיש את חישוב צריכת החשמל לתקופה 31/01/22 - 28/12/21:

UNIT 4C - (3x40)20065503 - 2

סוג תעריף	סוג צריכה	קריאה קודמת	קריאה נוכחית	סה"כ צריכה בקוט"ש	מחיר לקוט"ש בא"ג	סה"כ לתשלום
פרטי חשבון עבור תאריכים:						
777	פסגה	28/12/21	31/01/22	52.56	87.59	46.04 ₪
778	גבע	87.88	91.56	3.68	53.68	1.98 ₪
779	שפל	170.68	317.40	146.72	33.94	49.80 ₪

סה"כ לדייר:

פסגה	גבע	שפל	סה"כ	שיא ביקוש
52.56	3.68	146.72	202.96	5.07
₪ 46.04	₪ 1.98	₪ 49.80	₪ 97.81	

סה"כ צריכה

סה"כ לתשלום

211.60 ₪	תשלום קבוע	
8.52 ₪	תשלום עבור גודל חיבור בKVA (3x40)	
317.93 ₪	סה"כ לתשלום	לא כולל מע"מ

התפלגות חיוב בש"ח לפי תע"ז

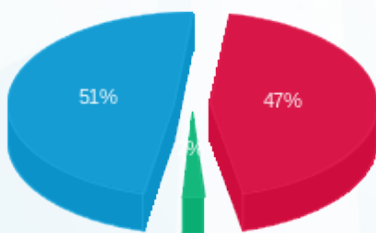

- פסגה (₪ 46.04)
- גבע (₪ 1.98)
- שפל (₪ 49.80)

הסטוריית צריכה בקוט"ש

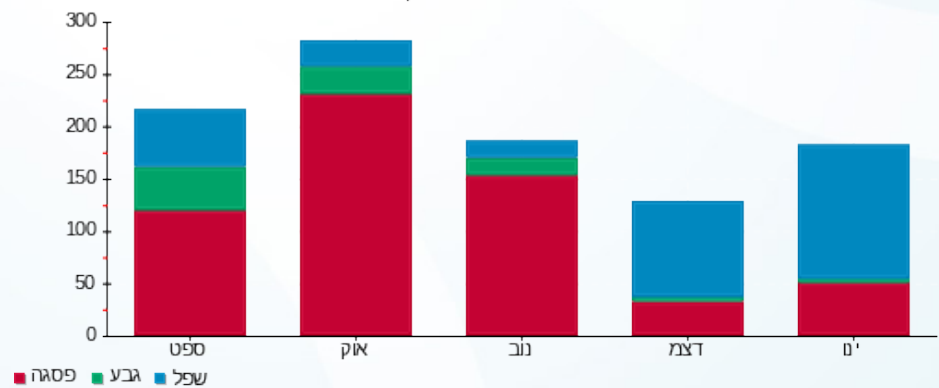



18/02/22

תאריך הפקה:

שם דייר: משרדים - משרד לדוגמא יח' 413-11 UNIT א

31/01/22

תאריך קריאה נוכחית:

שם אתר: קניון עזריאלי עכו

28/12/21

תאריך קריאה קודמת:

לקוח/ה נכבד/ה, אנו מתכבדים להגיש את חישוב צריכת החשמל לתקופה 31/01/22 - 28/12/21:

משרד 413 א - 4 - 19093143 (3x40)

סוג תעריף	סוג צריכה	קריאה קודמת	קריאה נוכחית	סה"כ צריכה בקוט"ש	מחיר לקוט"ש בא"ג	סה"כ לתשלום
פרטי חשבון עבור תאריכים:						
777	פסגה	28/12/21	31/01/22	115.56	87.59	101.22 ₪
778	גבע	244.08	259.96	15.88	53.68	8.52 ₪
779	שפל	628.88	1,066.24	437.36	33.94	148.44 ₪

סה"כ לדייר:

פסגה	גבע	שפל	סה"כ	שיא ביקוש
115.56	15.88	437.36	568.80	6.77
101.22 ₪	8.52 ₪	148.44 ₪	258.18 ₪	

סה"כ צריכה

סה"כ לתשלום

211.60 ₪	תשלום קבוע	
8.52 ₪	תשלום עבור גודל חיבור בKVA (3x40)	
478.31 ₪	סה"כ לתשלום	לא כולל מע"מ

התפלגות חיוב בש"ח לפי תעו"ז

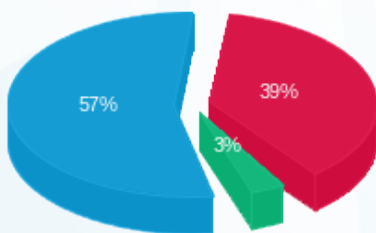

- פסגה (101.22 ₪) 57%
- גבע (8.52 ₪) 3%
- שפל (148.44 ₪) 39%

הסטוריית צריכה בקוט"ש

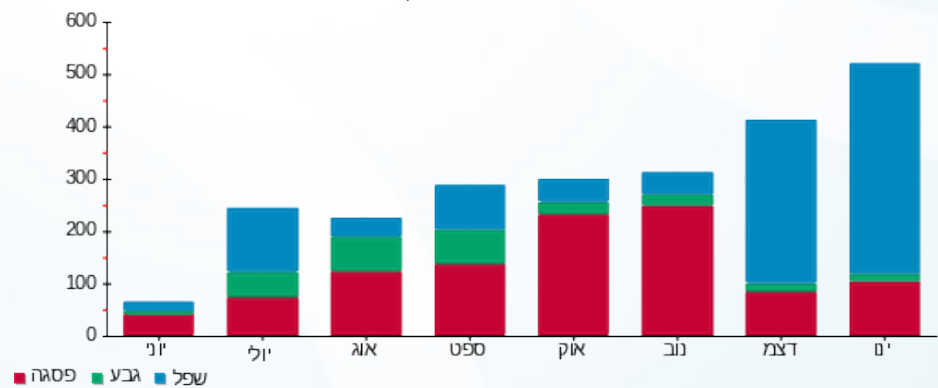



18/02/22 תאריך הפקה:
 31/01/22 תאריך קריאה נוכחית:
 28/12/21 תאריך קריאה קודמת:

שם דייר: משרדים - משרד ללא שוכר יח' 5C-UNIT
 שם אתר: קניון עזריאלי עכו

לקוח/ה נכבד/ה, אנו מתכבדים להגיש את חישוב צריכת החשמל לתקופה 28/12/21 - 31/01/22:

מתחת למאזן - 1 - 2 - 20065504(3x40)

סה"כ לתשלום	מחיר לקוט"ש בא"ג	סה"כ צריכה בקוט"ש	קריאה נוכחית	קריאה קודמת	סוג צריכה	סוג תעריף
			31/01/22	28/12/21	פרטי חשבון עבור תאריכים:	
0.00 ₪	87.59	0.00	0.00	0.00	פסגה	777
0.00 ₪	53.68	0.00	0.00	0.00	גבע	778
0.00 ₪	33.94	0.00	0.00	0.00	שפל	779

סה"כ לדייר:

שיא ביקוש	סה"כ	שפל	גבע	פסגה
	0.00	0.00	0.00	0.00
	0.00 ₪	0.00 ₪	0.00 ₪	0.00 ₪

סה"כ צריכה
 סה"כ לתשלום

211.60 ₪	תשלום קבוע	
8.52 ₪	תשלום עבור גודל חיבור ב-KVA (3x40)	
220.12 ₪	סה"כ לתשלום	לא כולל מע"מ





18/02/22 תאריך הפקה:
 31/01/22 תאריך קריאה נוכחית:
 28/12/21 תאריך קריאה קודמת:

שם דייר: משרדים - עו"ד אופיר יח' UNIT-4A גרעין-B
 שם אתר: קניון עזריאלי עכו

לקוח/ה נכבד/ה, אנו מתכבדים להגיש את חישוב צריכת החשמל לתקופה 28/12/21 - 31/01/22:

UNIT 4A - (3x40)20065503 - 1

סה"כ לתשלום	מחיר לקוט"ש בא"ג	סה"כ צריכה בקוט"ש	קריאה נוכחית	קריאה קודמת	סוג צריכה	סוג תעריף
			31/01/22	28/12/21	פרטי חשבון עבור תאריכים:	
107.18 ₪	87.59	122.36	962.64	840.28	פסגה	777
6.48 ₪	53.68	12.08	248.20	236.12	גבע	778
205.15 ₪	33.94	604.44	1,306.72	702.28	שפל	779

סה"כ לדייר:

שיא ביקוש	סה"כ	שפל	גבע	פסגה
8.18	738.88	604.44	12.08	122.36
	318.81 ₪	205.15 ₪	6.48 ₪	107.18 ₪

סה"כ צריכה
 סה"כ לתשלום

211.60 ₪	תשלום קבוע	
8.52 ₪	תשלום עבור גודל חיבור בKVA (3x40)	
538.93 ₪	סה"כ לתשלום	לא כולל מע"מ

התפלגות חיוב בש"ח לפי תעו"ז

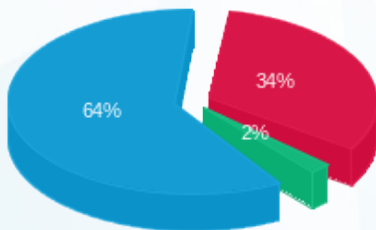

פסגה (107.18 ₪) 64%
 גבע (6.48 ₪) 2%
 שפל (205.15 ₪) 34%

הסטוריית צריכה בקוט"ש

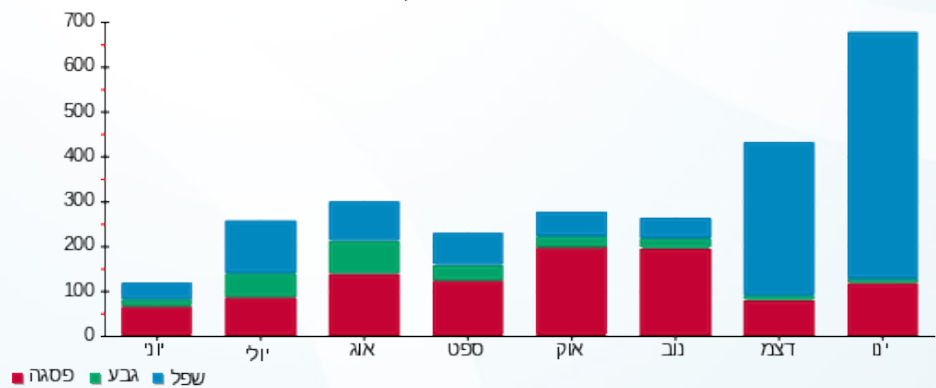

18/02/22 תאריך הפקה:
 31/01/22 תאריך קריאה נוכחית:
 28/12/21 תאריך קריאה קודמת:

שם דייר: משרדים - עו"ד חאג' יח' UNIT-2A גרעין-B
 שם אתר: קניון עזריאלי עכו

לקוח/ה נכבד/ה, אנו מתכבדים להגיש את חישוב צריכת החשמל לתקופה 31/01/22 - 28/12/21:

שדה צרכנים 3 - (3x40)20065503 - QR15

סה"כ לתשלום	מחיר לקוט"ש בא"ג	סה"כ צריכה בקוט"ש	קריאה נוכחית	קריאה קודמת	סוג צריכה	סוג תעריף
			31/01/22	28/12/21	פרטי חשבון עבור תאריכים:	
9.63 ₪	87.59	11.00	255.84	244.84	פסגה	777
2.21 ₪	53.68	4.12	96.40	92.28	גבע	778
33.84 ₪	33.94	99.72	280.40	180.68	שפל	779

סה"כ לדייר:

שיא ביקוש	סה"כ	שפל	גבע	פסגה
2.83	114.84	99.72	4.12	11.00
	45.69 ₪	33.84 ₪	2.21 ₪	9.63 ₪

סה"כ צריכה
 סה"כ לתשלום

211.60 ₪	תשלום קבוע	
8.52 ₪	תשלום עבור גודל חיבור בKVA (3x40)	
265.81 ₪	סה"כ לתשלום	לא כולל מע"מ

התפלגות חיוב בש"ח לפי תעו"ז

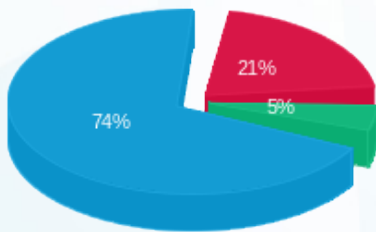

פסגה (9.63 ₪) ■
 גבע (2.21 ₪) ■
 שפל (33.84 ₪) ■

הסטוריית צריכה בקוט"ש

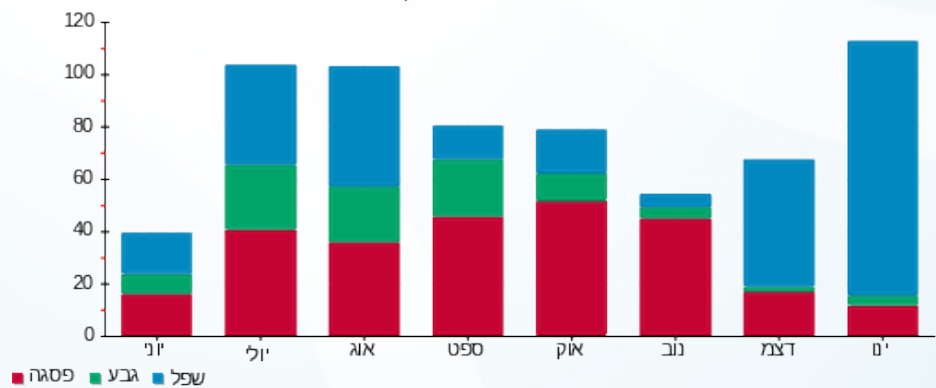



18/02/22 תאריך הפקה:
 31/01/22 תאריך קריאה נוכחית:
 28/12/21 תאריך קריאה קודמת:

שם דייר: משרדים - עו"ד חזאם יח' 411-9 UNIT
 שם אתר: קניון עזריאלי עכו

לקוח/ה נכבד/ה, אנו מתכבדים להגיש את חישוב צריכת החשמל לתקופה 28/12/21 - 31/01/22:

משרד 411 - 2 - 19093145(3x40)

סוג תעריף	סוג צריכה	קריאה קודמת	קריאה נוכחית	סה"כ צריכה בקוט"ש	מחיר לקוט"ש בא"ג	סה"כ לתשלום
פרטי חשבון עבור תאריכים:						
777	פסגה	28/12/21	31/01/22	37.84	87.59	33.14 ₪
778	גבע	195.56	208.84	13.28	53.68	7.13 ₪
779	שפל	538.92	827.60	288.68	33.94	97.98 ₪

סה"כ לדייר:

פסגה	גבע	שפל	סה"כ	שיא ביקוש
37.84	13.28	288.68	339.80	5.70
₪ 33.14	₪ 7.13	₪ 97.98	₪ 138.25	

סה"כ צריכה
 סה"כ לתשלום

211.60 ₪	תשלום קבוע	
8.52 ₪	תשלום עבור גודל חיבור בKVA (3x40)	
358.37 ₪	סה"כ לתשלום	לא כולל מע"מ

התפלגות חיוב בש"ח לפי תע"ז

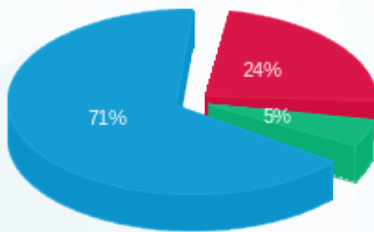

פסגה (₪ 33.14)
 גבע (₪ 7.13)
 שפל (₪ 97.98)

הסטוריית צריכה בקוט"ש

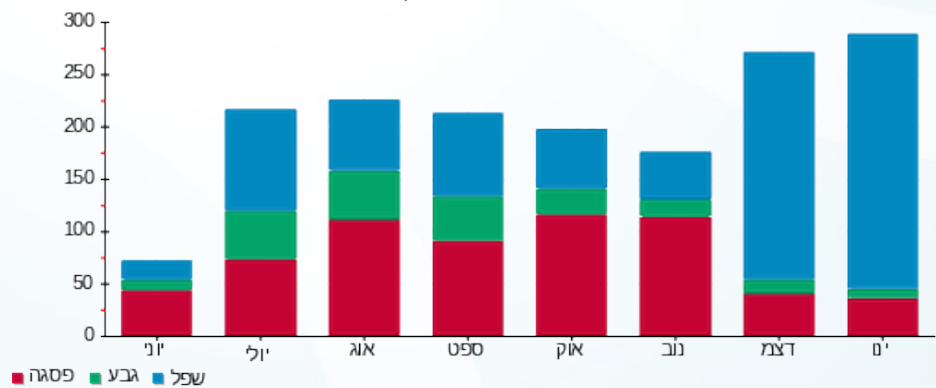



18/02/22 תאריך הפקה:
 31/01/22 תאריך קריאה נוכחית:
 28/12/21 תאריך קריאה קודמת:

שם דייר: משרדים - עו"ד סנדי יח' 5A-UNIT
 שם אתר: קניון עזריאלי עכו

לקוח/ה נכבד/ה, אנו מתכבדים להגיש את חישוב צריכת החשמל לתקופה 31/01/22 - 28/12/21:

מתחת למאזן - 2 - 3 - 20065504(3x40)

סוג תעריף	סוג צריכה	קריאה קודמת	קריאה נוכחית	סה"כ צריכה בקוט"ש	מחיר לקוט"ש בא"ג	סה"כ לתשלום
פרטי חשבון עבור תאריכים:						
777	פסגה	28/12/21	31/01/22	24.16	87.59	21.16 ₪
778	גבע	133.56	143.84	10.28	53.68	5.52 ₪
779	שפל	414.60	575.32	160.72	33.94	54.55 ₪

סה"כ לדייר:

פסגה	גבע	שפל	סה"כ	שיא ביקוש
24.16	10.28	160.72	195.16	6.08
21.16 ₪	5.52 ₪	54.55 ₪	81.23 ₪	

סה"כ צריכה
 סה"כ לתשלום

211.60 ₪	תשלום קבוע	
8.52 ₪	תשלום עבור גודל חיבור בKVA (3x40)	
301.35 ₪	סה"כ לתשלום	לא כולל מע"מ

התפלגות חיוב בש"ח לפי תעו"ז

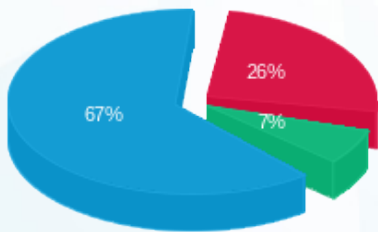

פסגה (21.16 ₪)
 גבע (5.52 ₪)
 שפל (54.55 ₪)

הסטוריית צריכה בקוט"ש

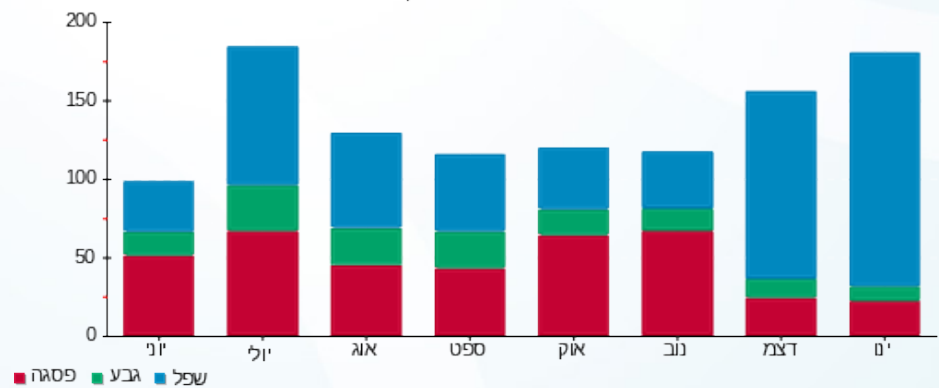



18/02/22

תאריך הפקדה:

שם דייר: משרדים - עו"ד שבתאי יח' 4B-QR16 גרעין-B
שם אתר: קניון עזריאלי עכו

31/01/22

תאריך קריאה נוכחית:

28/12/21

תאריך קריאה קודמת:

לקוח/ה נכבד/ה, אנו מתכבדים להגיש את חישוב צריכת החשמל לתקופה 31/01/22 - 28/12/21:

שדה צרכנים 4 - (3x40)20065503 - QR16

סה"כ לתשלום	מחיר לקוט"ש בא"ג	סה"כ צריכה בקוט"ש	קריאה נוכחית	קריאה קודמת	סוג צריכה	סוג תעריף
			31/01/22	28/12/21		פרטי חשבון עבור תאריכים:
105.67 ₪	87.59	120.64	1,210.92	1,090.28	פסגה	777
12.93 ₪	53.68	24.08	346.76	322.68	גבע	778
186.40 ₪	33.94	549.20	1,540.48	991.28	שפל	779

סה"כ לדייר:

שיא ביקוש	סה"כ	שפל	גבע	פסגה
8.64	693.92	549.20	24.08	120.64
	304.99 ₪	186.40 ₪	12.93 ₪	105.67 ₪

סה"כ צריכה

סה"כ לתשלום

211.60 ₪	תשלום קבוע	
8.52 ₪	תשלום עבור גודל חיבור בKVA (3x40)	
525.12 ₪	סה"כ לתשלום	לא כולל מע"מ

התפלגות חיוב בש"ח לפי תעו"ז

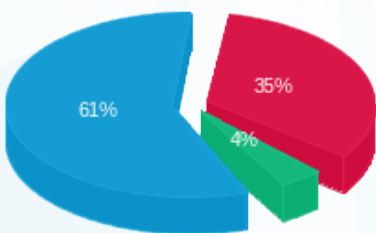

- פסגה (105.67 ₪) 61%
- גבע (12.93 ₪) 4%
- שפל (186.40 ₪) 35%

הסטוריית צריכה בקוט"ש

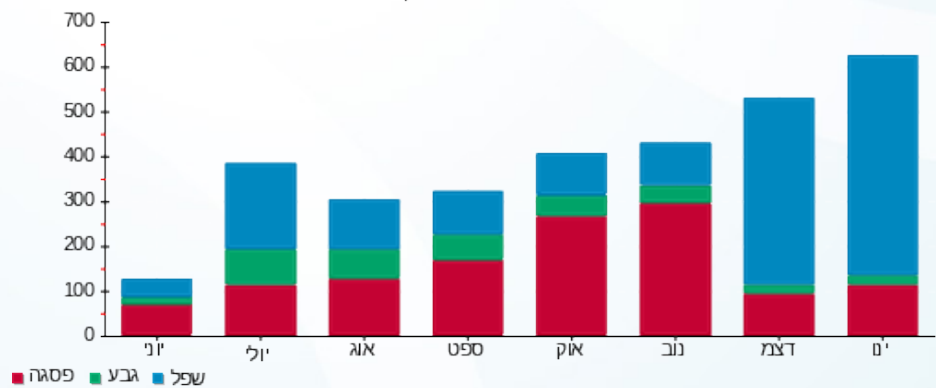



18/02/22

תאריך הפקה:

שם דייר: משרדים - קייר קוסמטיק 432 UNIT3 גרעין-B

31/01/22

תאריך קריאה נוכחית:

שם אתר: קניון עזריאלי עכו

28/12/21

תאריך קריאה קודמת:

לקוח/ה נכבד/ה, אנו מתכבדים להגיש את חישוב צריכת החשמל לתקופה 31/01/22 - 28/12/21

משרד 432 שדה צרכנים - 3 - (3x40)19093146

סוג תעריף	סוג צריכה	קריאה קודמת	קריאה נוכחית	סה"כ צריכה בקוט"ש	מחיר לקוט"ש בא"ג	סה"כ לתשלום
פרטי חשבון עבור תאריכים:						
777	פסגה	28/12/21	31/01/22	385.20	87.59	337.40 ₪
778	גבע	475.40	494.24	18.84	53.68	10.11 ₪
779	שפל	933.12	1,897.68	964.56	33.94	327.37 ₪

סה"כ לדייר:

פסגה	גבע	שפל	סה"כ	שיא ביקוש
385.20	18.84	964.56	1,368.60	8.32
337.40 ₪	10.11 ₪	327.37 ₪	674.88 ₪	

סה"כ צריכה

סה"כ לתשלום

211.60 ₪	תשלום קבוע	
8.52 ₪	תשלום עבור גודל חיבור בKVA (3x40)	
895.00 ₪	סה"כ לתשלום	לא כולל מע"מ

התפלגות חיוב בש"ח לפי תע"ז

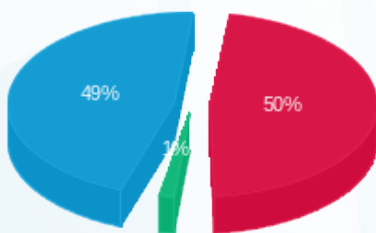

- פסגה (337.40 ₪) 50%
- גבע (10.11 ₪) 49%
- שפל (327.37 ₪) 1%

הסטוריית צריכה בקוט"ש

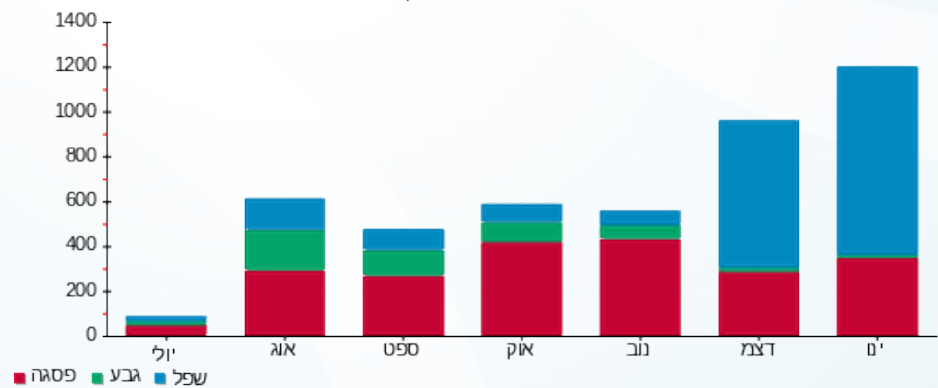



18/02/22

תאריך הפקה:

שם דייר: משרדים - ר"ח סיף יח' 412-10 UNIT
שם אתר: קניון עזריאלי עכו

31/01/22

תאריך קריאה נוכחית:

28/12/21

תאריך קריאה קודמת:

לקוח/ה נכבד/ה, אנו מתכבדים להגיש את חישוב צריכת החשמל לתקופה 31/01/22 - 28/12/21:

משרד 412 - 1 - 19093145 (3x40)

סוג תעריף	סוג צריכה	קריאה קודמת	קריאה נוכחית	סה"כ צריכה בקוט"ש	מחיר לקוט"ש בא"ג	סה"כ לתשלום
פרטי חשבון עבור תאריכים:						
777	פסגה	28/12/21	31/01/22	210.76	87.59	184.60 ₪
778	גבע	395.40	450.12	54.72	53.68	29.37 ₪
779	שפל	973.80	1,840.32	866.52	33.94	294.10 ₪

סה"כ לדייר:

פסגה	גבע	שפל	סה"כ	שיא ביקוש
210.76	54.72	866.52	1,132.00	8.46
184.60 ₪	29.37 ₪	294.10 ₪	508.08 ₪	

סה"כ צריכה

סה"כ לתשלום

211.60 ₪	תשלום קבוע	
8.52 ₪	תשלום עבור גודל חיבור בKVA (3x40)	
728.20 ₪	סה"כ לתשלום	לא כולל מע"מ

התפלגות חיוב בש"ח לפי תע"ז

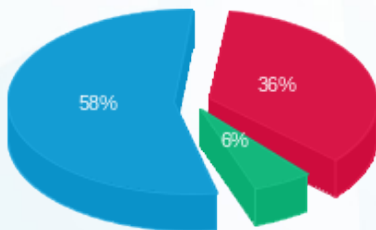

- פסגה (184.60 ₪)
- גבע (29.37 ₪)
- שפל (294.10 ₪)

הסטוריית צריכה בקוט"ש

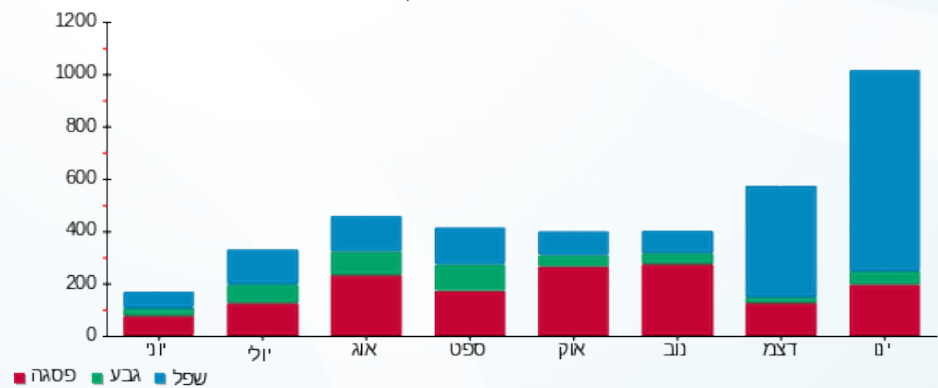



18/02/22 תאריך הפקה:
 31/01/22 תאריך קריאה נוכחית:
 28/12/21 תאריך קריאה קודמת:

שם דייר: מתוקי
 שם אתר: קניון עזריאלי עכו

לקוח/ה נכבד/ה, אנו מתכבדים להגיש את חישוב צריכת החשמל לתקופה 31/01/22 - 28/12/21:

מתוקי - 1 - 81038342 (1x25)

סוג תעריף	סוג צריכה	קריאה קודמת	קריאה נוכחית	סה"כ צריכה בקוט"ש	מחיר לקוט"ש בא"ג	סה"כ לתשלום
פרטי חשבון עבור תאריכים:						
777	פסגה	28/12/21	31/01/22	207.80	87.59	182.01 ₪
778	גבע	17,519.85	17,602.90	83.05	53.68	44.58 ₪
779	שפל	51,054.60	51,723.05	668.45	33.94	226.87 ₪

סה"כ לדייר:

פסגה	גבע	שפל	סה"כ	שיא ביקוש
207.80	83.05	668.45	959.30	3.30
182.01 ₪	44.58 ₪	226.87 ₪	453.47 ₪	

סה"כ צריכה
 סה"כ לתשלום

18.28 ₪	תשלום קבוע	
1.78 ₪	תשלום עבור גודל חיבור בKVA (1x25)	
473.52 ₪	סה"כ לתשלום	לא כולל מע"מ

התפלגות חיוב בש"ח לפי תע"ז

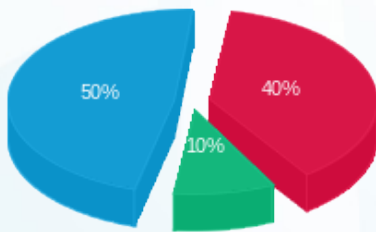

■ פסגה (182.01 ₪)
 ■ גבע (44.58 ₪)
 ■ שפל (226.87 ₪)

הסטוריית צריכה בקוט"ש

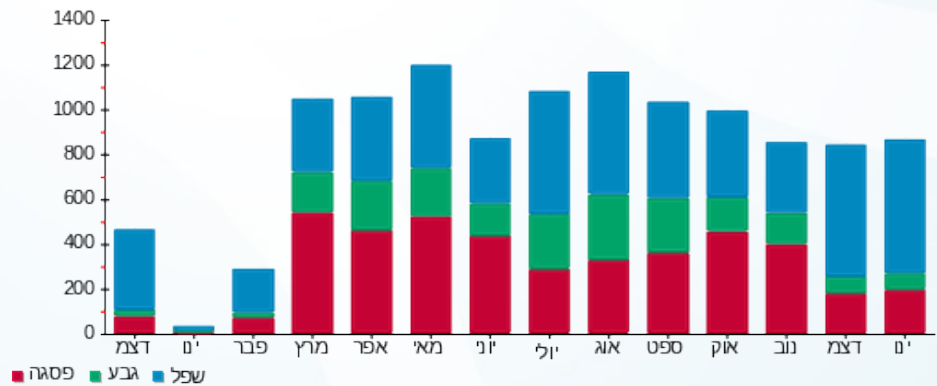



18/02/22 תאריך הפקה:
 31/01/22 תאריך קריאה נוכחית:
 28/12/21 תאריך קריאה קודמת:

שם דייר: מתחת למאזן - SB1
 שם אתר: קניון עזריאלי עכו

לקוח/ה נכבד/ה, אנו מתכבדים להגיש את חישוב צריכת החשמל לתקופה 28/12/21 - 31/01/22:

SB1 - (0x0)81038342 - 5

סה"כ לתשלום	מחיר לקוט"ש בא"ג	סה"כ צריכה בקוט"ש	קריאה נוכחית	קריאה קודמת	סוג צריכה	סוג תעריף
			31/01/22	28/12/21	פרטי חשבון עבור תאריכים:	
1,478.52 ₪	87.59	1,688.00	229,866.50	228,178.50	פסגה	777
221.22 ₪	53.68	412.10	108,347.70	107,935.60	גבע	778
1,298.58 ₪	33.94	3,826.10	218,056.80	214,230.70	שפל	779

סה"כ לדייר:

שיא ביקוש	סה"כ	שפל	גבע	פסגה
14.90	5,926.20	3,826.10	412.10	1,688.00
	2,998.31 ₪	1,298.58 ₪	221.22 ₪	1,478.52 ₪

סה"כ צריכה

סה"כ לתשלום

211.60 ₪	תשלום קבוע	
0.00 ₪	תשלום עבור גודל חיבור בKVA (0x0)	
3,209.91 ₪	סה"כ לתשלום	לא כולל מע"מ

התפלגות חיוב בש"ח לפי תעו"ז

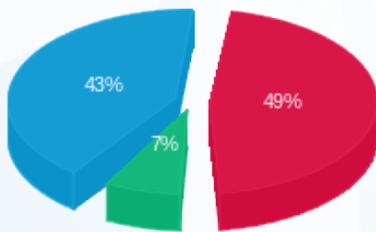

■ פסגה (1,478.52 ₪)
 ■ גבע (221.22 ₪)
 ■ שפל (1,298.58 ₪)

הסטוריית צריכה בקוט"ש

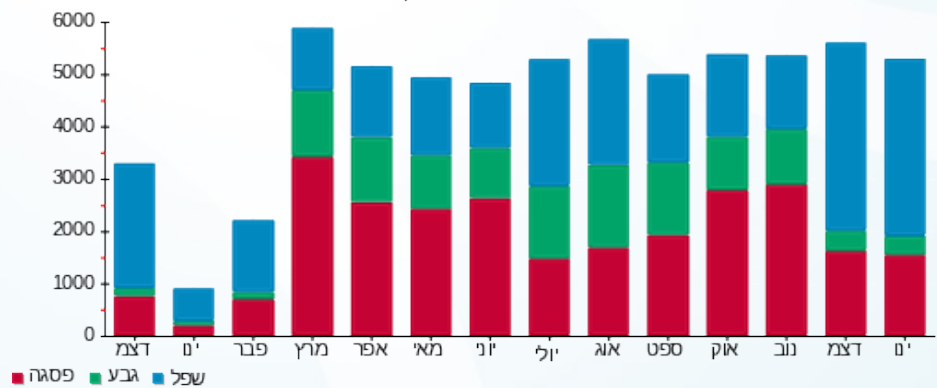



18/02/22 תאריך הפקה:
 31/01/22 תאריך קריאה נוכחית:
 28/12/21 תאריך קריאה קודמת:

שם דייר: מתחת למאזן - SB2
 שם אתר: קניון עזריאלי עכו

לקוח/ה נכבד/ה, אנו מתכבדים להגיש את חישוב צריכת החשמל לתקופה 31/01/22 - 28/12/21:

SB2 - (0x0)81021310 - 6

סה"כ לתשלום	מחיר לקוט"ש בא"ג	סה"כ צריכה בקוט"ש	קריאה נוכחית	קריאה קודמת	סוג צריכה	סוג תעריף
			31/01/22	28/12/21	פרטי חשבון עבור תאריכים:	
1,876.18 ₪	87.59	2,142.00	336,594.00	334,452.00	פסגה	777
229.43 ₪	53.68	427.40	163,453.60	163,026.20	גבע	778
1,332.96 ₪	33.94	3,927.40	388,628.20	384,700.80	שפל	779

סה"כ לדייר:

שיא ביקוש	סה"כ	שפל	גבע	פסגה
15.20	6,496.80	3,927.40	427.40	2,142.00
	3,438.57 ₪	1,332.96 ₪	229.43 ₪	1,876.18 ₪

סה"כ צריכה

סה"כ לתשלום

211.60 ₪	תשלום קבוע	
0.00 ₪	תשלום עבור גודל חיבור בKVA (0x0)	
3,650.17 ₪	סה"כ לתשלום	לא כולל מע"מ

התפלגות חיוב בש"ח לפי תעו"ז

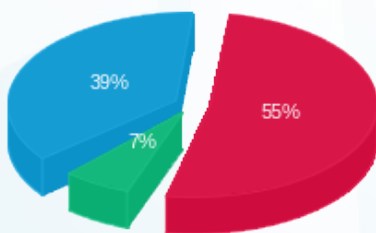

■ פסגה (1,876.18 ₪)
 ■ גבע (229.43 ₪)
 ■ שפל (1,332.96 ₪)

הסטוריית צריכה בקוט"ש

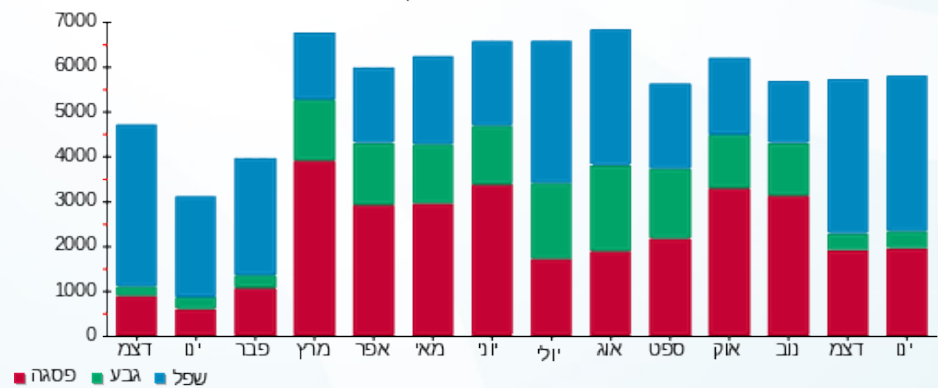

18/02/22 תאריך הפקה:
 31/01/22 תאריך קריאה נוכחית:
 28/12/21 תאריך קריאה קודמת:

שם דייר: מתחת למאזן - SB3
 שם אתר: קניון עזריאלי עכו

לקוח/ה נכבד/ה, אנו מתכבדים להגיש את חישוב צריכת החשמל לתקופה 31/01/22 - 28/12/21:

SB3 - (0x0)81018361 - 2

סה"כ לתשלום	מחיר לקוט"ש בא"ג	סה"כ צריכה בקוט"ש	קריאה נוכחית	קריאה קודמת	סוג צריכה	סוג תעריף
			31/01/22	28/12/21	פרטי חשבון עבור תאריכים:	
₪ 729.19	87.59	832.50	150,887.75	150,055.25	פסגה	777
₪ 81.19	53.68	151.25	79,633.25	79,482.00	גבע	778
₪ 470.66	33.94	1,386.75	146,086.25	144,699.50	שפל	779

סה"כ לדיר:

שיא ביקוש	סה"כ	שפל	גבע	פסגה
6.50	2,370.50	1,386.75	151.25	832.50
	₪ 1,281.04	₪ 470.66	₪ 81.19	₪ 729.19

סה"כ צריכה
 סה"כ לתשלום

₪ 211.60	תשלום קבוע	
₪ 0.00	תשלום עבור גודל חיבור בKVA (0x0)	
₪ 1,492.64	סה"כ לתשלום	לא כולל מע"מ

התפלגות חיוב בש"ח לפי תע"ז

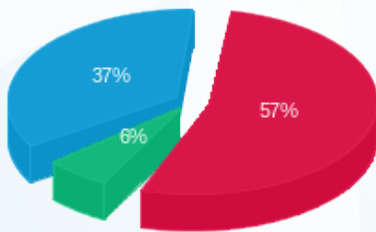

■ פסגה (₪ 729.19)
 ■ גבע (₪ 81.19)
 ■ שפל (₪ 470.66)

הסטוריית צריכה בקוט"ש

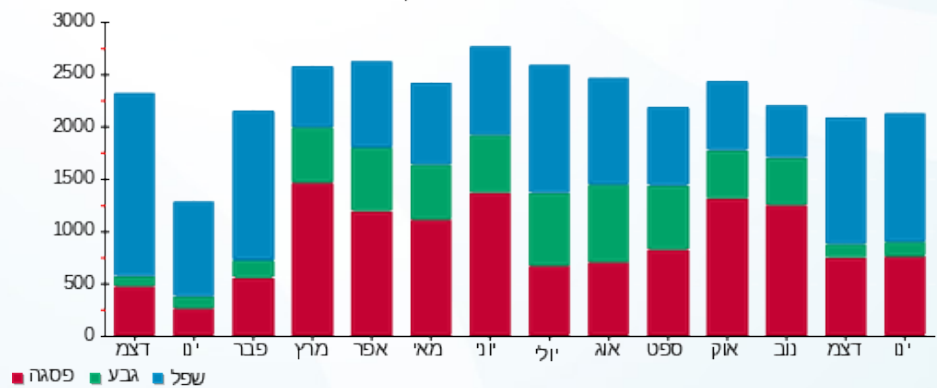



18/02/22 תאריך הפקה:
 31/01/22 תאריך קריאה נוכחית:
 28/12/21 תאריך קריאה קודמת:

שם דייר: מתחת למאזן - SB4
 שם אתר: קניון עזריאלי עכו

לקוח/ה נכבד/ה, אנו מתכבדים להגיש את חישוב צריכת החשמל לתקופה 28/12/21 - 31/01/22:

SB4 - (0x0)81019328 - 1

סה"כ לתשלום	מחיר לקוט"ש בא"ג	סה"כ צריכה בקוט"ש	קריאה נוכחית	קריאה קודמת	סוג צריכה	סוג תעריף
			31/01/22	28/12/21	פרטי חשבון עבור תאריכים:	
₪ 846.56	87.59	966.50	283,124.00	282,157.50	פסגה	777
₪ 88.97	53.68	165.75	130,010.50	129,844.75	גבע	778
₪ 652.33	33.94	1,922.00	198,330.75	196,408.75	שפל	779

סה"כ לדייר:

שיא ביקוש	סה"כ	שפל	גבע	פסגה
7.00	3,054.25	1,922.00	165.75	966.50
	₪ 1,587.86	₪ 652.33	₪ 88.97	₪ 846.56

סה"כ צריכה
 סה"כ לתשלום

₪ 211.60	תשלום קבוע	
₪ 0.00	תשלום עבור גודל חיבור בKVA (0x0)	
₪ 1,799.46	סה"כ לתשלום	לא כולל מע"מ

התפלגות חיוב בש"ח לפי תע"ז

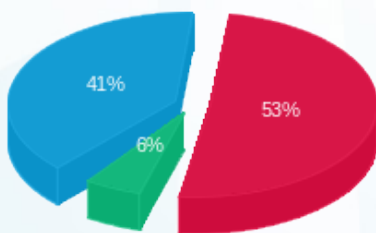

פסגה (₪ 846.56) 41%
 גבע (₪ 88.97) 6%
 שפל (₪ 652.33) 53%

הסטוריית צריכה בקוט"ש

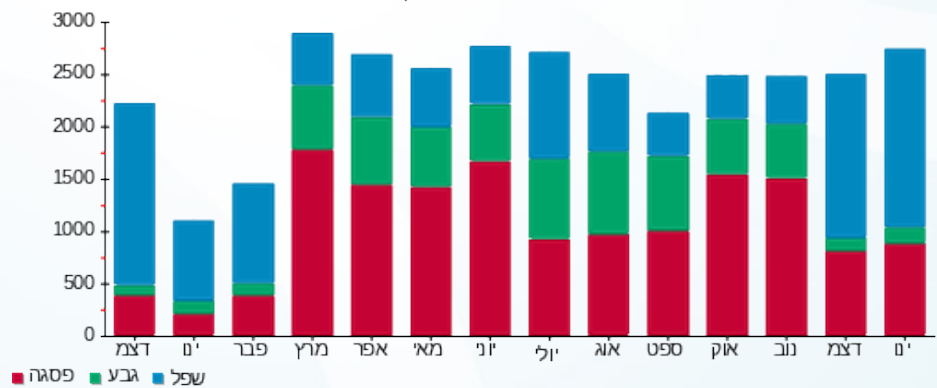



18/02/22 תאריך הפקה:
 31/01/22 תאריך קריאה נוכחית:
 28/12/21 תאריך קריאה קודמת:

שם דייר: מתחת למאזן - גרעין-D - לוח ראשי
 שם אתר: קניון עזריאלי עכו
 תאריך כניסה: 17/01/22

לקוח/ה נכבד/ה, אנו מתכבדים להגיש את חישוב צריכת החשמל לתקופה 17/01/22 - 31/01/22:

ראשי לוח גרעין 1 - 21055528(3x630) - D

סוג תעריף	סוג צריכה	קריאה קודמת	קריאה נוכחית	סה"כ צריכה בקוט"ש	מחיר לקוט"ש בא"ג	סה"כ לתשלום
פרטי חשבון עבור תאריכים:						
777	פסגה	17/01/22	31/01/22	445.20	87.59	389.95 ₪
778	גבע	99.00	192.60	93.60	53.68	50.24 ₪
779	שפל	932.40	2,202.60	1,270.20	33.94	431.11 ₪

סה"כ לדייר:

פסגה	גבע	שפל	סה"כ	שיא ביקוש
445.20	93.60	1,270.20	1,809.00	29.68
₪ 389.95	₪ 50.24	₪ 431.11	₪ 871.30	

סה"כ צריכה
 סה"כ לתשלום

0.00 ₪	תשלום קבוע	
57.52 ₪	תשלום עבור גודל חיבור בKVA (3x630)	
928.82 ₪	סה"כ לתשלום	לא כולל מע"מ

התפלגות חיוב בש"ח לפי תע"ז

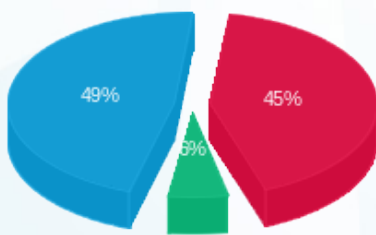

פסגה (₪ 389.95) 49%
 גבע (₪ 50.24) 6%
 שפל (₪ 431.11) 45%

הסטוריית צריכה בקוט"ש

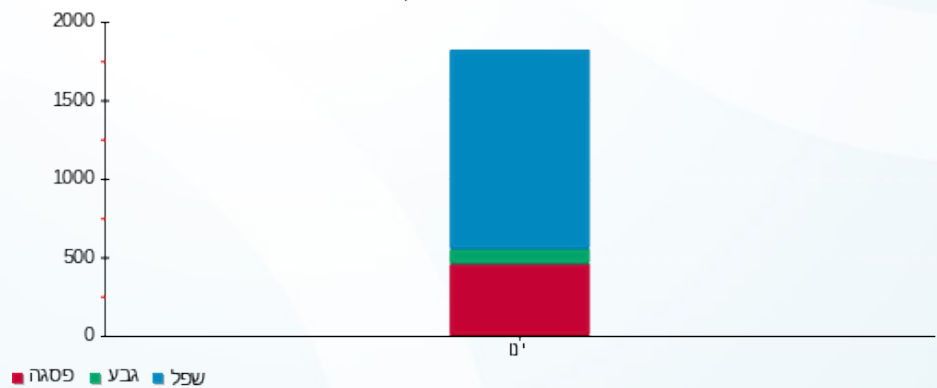



18/02/22

תאריך הפקה:

שם דייר: מתחת למאזן - הזנה לוח מפוחים SBMGE (לא לחיוב)

31/01/22

תאריך קריאה נוכחית:

שם אתר: קניון עזריאלי עכו

28/12/21

תאריך קריאה קודמת:

לקוח/ה נכבד/ה, אנו מתכבדים להגיש את חישוב צריכת החשמל לתקופה 31/01/22 - 28/12/21:

הזנה לוח מפוחים SBMGE (לא לחיוב) - 7 - 81019676(0x0)

סוג תעריף	סוג צריכה	קריאה קודמת	קריאה נוכחית	סה"כ צריכה בקוט"ש	מחיר לקוט"ש בא"ג	סה"כ לתשלום
פרטי חשבון עבור תאריכים:						
777	פסגה	28/12/21	31/01/22	3.30	87.59	2.89 ₪
778	גבע	317.40	319.00	1.60	53.68	0.86 ₪
779	שפל	1,036.50	1,048.60	12.10	33.94	4.11 ₪

סה"כ לדייר:

פסגה	גבע	שפל	סה"כ	שיא ביקוש
3.30	1.60	12.10	17.00	
2.89 ₪	0.86 ₪	4.11 ₪	7.86 ₪	

סה"כ צריכה

סה"כ לתשלום

211.60 ₪	תשלום קבוע	
0.00 ₪	תשלום עבור גודל חיבור בKVA (0x0)	
219.46 ₪	סה"כ לתשלום	לא כולל מע"מ

התפלגות חיוב בש"ח לפי תעו"ז

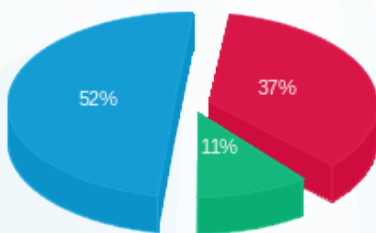

פסגה (2.89 ₪) ■
גבע (0.86 ₪) ■
שפל (4.11 ₪) ■

הסטוריית צריכה בקוט"ש

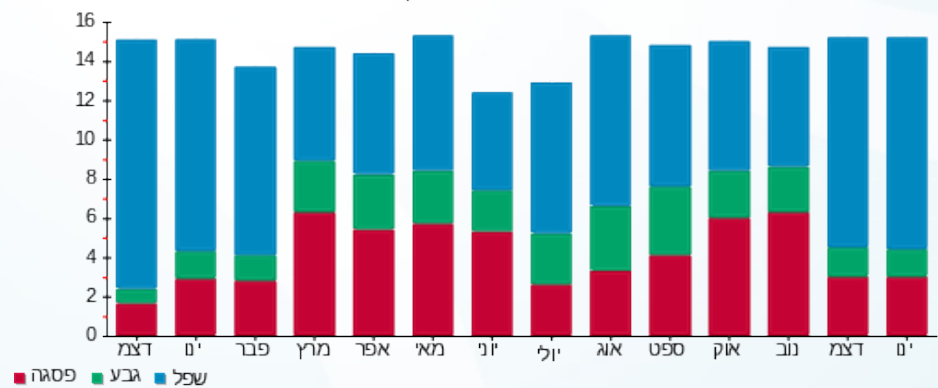

פסגה ■ גבע ■ שפל





18/02/22 תאריך הפקדה:
 31/01/22 תאריך קריאה נוכחית:
 28/12/21 תאריך קריאה קודמת:

שם דייר: מתחת למאזן - חדר בקרה
 שם אתר: קניון עזריאלי עכו

לקוח/ה נכבד/ה, אנו מתכבדים להגיש את חישוב צריכת החשמל לתקופה 31/01/22 - 28/12/21:

חדר בקרה - 5 - 81022861(0x0)

סוג תעריף	סוג צריכה	קריאה קודמת	קריאה נוכחית	סה"כ צריכה בקוט"ש	מחיר לקוט"ש בא"ג	סה"כ לתשלום
		28/12/21	31/01/22			
777	פסגה	89,310.60	89,999.50	688.90	87.59	603.41 ₪
778	גבע	49,153.50	49,485.70	332.20	53.68	178.32 ₪
779	שפל	157,407.70	159,954.70	2,547.00	33.94	864.45 ₪

סה"כ לדייר:

פסגה	גבע	שפל	סה"כ	שיא ביקוש
688.90	332.20	2,547.00	3,568.10	5.50
603.41 ₪	178.32 ₪	864.45 ₪	1,646.18 ₪	

סה"כ צריכה
 סה"כ לתשלום

211.60 ₪	תשלום קבוע	
0.00 ₪	תשלום עבור גודל חיבור בKVA (0x0)	
1,857.78 ₪	סה"כ לתשלום	לא כולל מע"מ

התפלגות חיוב בש"ח לפי תעו"ז

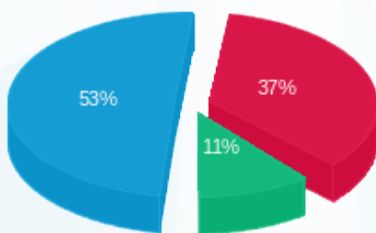

■ פסגה (603.41 ₪)
 ■ גבע (178.32 ₪)
 ■ שפל (864.45 ₪)

הסטוריית צריכה בקוט"ש

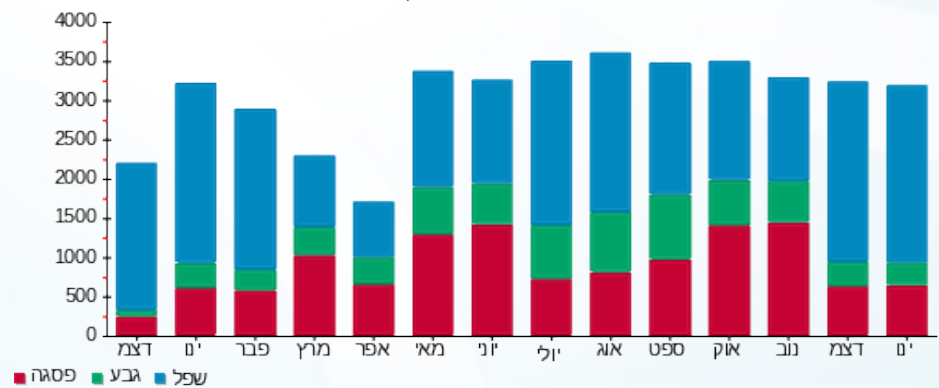

18/02/22 תאריך הפקה:
 31/01/22 תאריך קריאה נוכחית:
 28/12/21 תאריך קריאה קודמת:

שם דייר: מתחת למאזן - משרדים - גרעין-D - מספרה-2A
 שם אתר: קניון עזריאלי עכו
 תאריך כניסה: 17/01/22

לקוח/ה נכבד/ה, אנו מתכבדים להגיש את חישוב צריכת החשמל לתקופה 17/01/22 - 31/01/22:

משרדים - מספרה-3 - 21055525 (3x40) - 2A

סוג תעריף	סוג צריכה	קריאה קודמת	קריאה נוכחית	סה"כ צריכה בקוט"ש	מחיר לקוט"ש בא"ג	סה"כ לתשלום
פרטי חשבון עבור תאריכים:						
777	פסגה	17/01/22	31/01/22	119.16	87.59	104.37 ₪
778	גבע	2.44	6.04	3.60	53.68	1.93 ₪
779	שפל	244.64	656.32	411.68	33.94	139.72 ₪

סה"כ לדייר:

פסגה	גבע	שפל	סה"כ	שיא ביקוש
119.16	3.60	411.68	534.44	15.03
104.37 ₪	1.93 ₪	139.72 ₪	246.03 ₪	

סה"כ צריכה
 סה"כ לתשלום

211.60 ₪	תשלום קבוע	
3.65 ₪	תשלום עבור גודל חיבור בKVA (3x40)	
461.28 ₪	סה"כ לתשלום	לא כולל מע"מ

התפלגות חיוב בש"ח לפי תע"ז

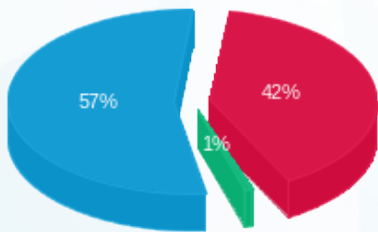

■ פסגה (104.37 ₪)
 ■ גבע (1.93 ₪)
 ■ שפל (139.72 ₪)

הסטוריית צריכה בקוט"ש

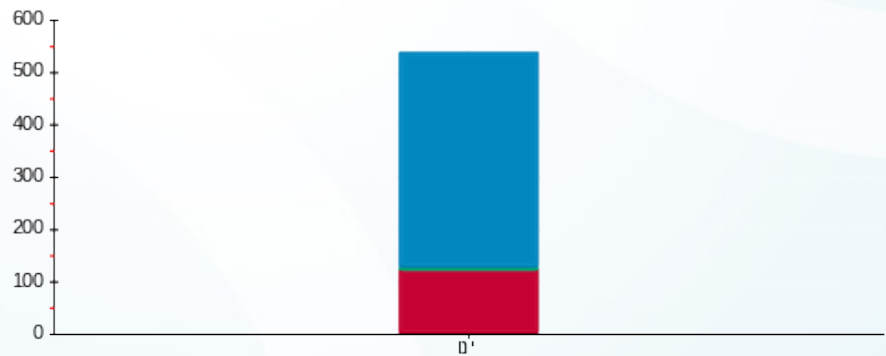

■ פסגה ■ גבע ■ שפל



18/02/22

תאריך הפקה:

שם דייר: מתחת למאזן - משרדים - גרעין-D - עו"ד צח לנקרי-2C

31/01/22

תאריך קריאה נוכחית:

שם אתר: קניון עזריאלי עכו

28/12/21

תאריך קריאה קודמת:

תאריך כניסה: 17/01/22

לקוח/ה נכבד/ה, אנו מתכבדים להגיש את חישוב צריכת החשמל לתקופה 17/01/22 - 31/01/22:

משרדים - עו"ד צח לנקרי-2 - 21055525 (3x40) - 2C

סוג תעריף	סוג צריכה	קריאה קודמת	קריאה נוכחית	סה"כ צריכה בקוט"ש	מחיר לקוט"ש בא"ג	סה"כ לתשלום
פרטי חשבון עבור תאריכים:						
777	פסגה	17/01/22	31/01/22	10.80	87.59	9.46 ₪
778	גבע	9.04	13.80	4.76	53.68	2.56 ₪
779	שפל	70.64	131.48	60.84	33.94	20.65 ₪

סה"כ לדייר:

פסגה	גבע	שפל	סה"כ	שיא ביקוש
10.80	4.76	60.84	76.40	8.36
9.46 ₪	2.56 ₪	20.65 ₪	32.66 ₪	

סה"כ צריכה

סה"כ לתשלום

211.60 ₪	תשלום קבוע	
3.65 ₪	תשלום עבור גודל חיבור בKVA (3x40)	
247.92 ₪	סה"כ לתשלום	לא כולל מע"מ

התפלגות חיוב בש"ח לפי תעו"ז

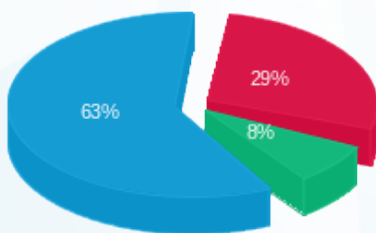

פסגה (9.46 ₪) 29%
גבע (2.56 ₪) 8%
שפל (20.65 ₪) 63%

הסטוריית צריכה בקוט"ש

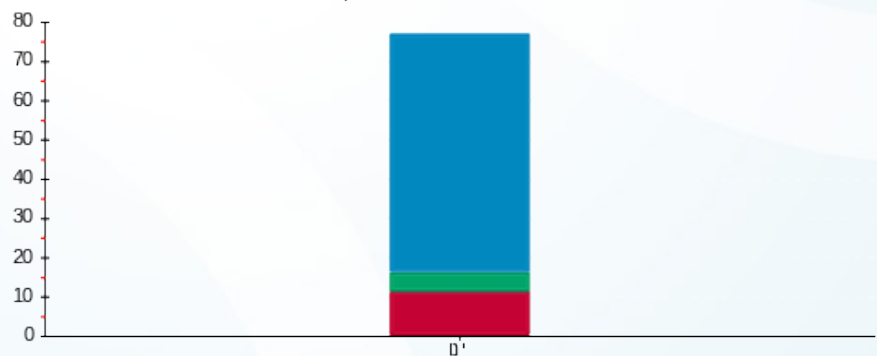

פסגה גבע שפל



18/02/22 תאריך הפקה:
 31/01/22 תאריך קריאה נוכחית:
 28/12/21 תאריך קריאה קודמת:

שם דייר: מתחת למאזן - משרדים - מפסק ראשי - חיוני
 שם אתר: קניון עזריאלי עכו

לקוח/ה נכבד/ה, אנו מתכבדים להגיש את חישוב צריכת החשמל לתקופה 31/01/22 - 28/12/21:

מפסק ראשי-חיוני - 2 - 19093150(3x630)

סוג תעריף	סוג צריכה	קריאה קודמת	קריאה נוכחית	סה"כ צריכה בקוט"ש	מחיר לקוט"ש בא"ג	סה"כ לתשלום
פרטי חשבון עבור תאריכים:						
777	פסגה	28/12/21	31/01/22	1,657.60	87.59	1,451.89 ₪
778	גבע	1,020.80	1,628.80	608.00	53.68	326.37 ₪
779	שפל	1,982.40	5,294.40	3,312.00	33.94	1,124.09 ₪

סה"כ לדייר:

פסגה	גבע	שפל	סה"כ	שיא ביקוש
1,657.60	608.00	3,312.00	5,577.60	90.90
1,451.89 ₪	326.37 ₪	1,124.09 ₪	2,902.36 ₪	

סה"כ צריכה
 סה"כ לתשלום

211.60 ₪	תשלום קבוע	
134.22 ₪	תשלום עבור גודל חיבור בKVA (3x630)	
3,248.18 ₪	סה"כ לתשלום	לא כולל מע"מ

התפלגות חיוב בש"ח לפי תעו"ז

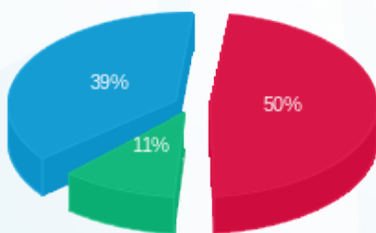

■ פסגה (1,451.89 ₪)
 ■ גבע (326.37 ₪)
 ■ שפל (1,124.09 ₪)

הסטוריית צריכה בקוט"ש

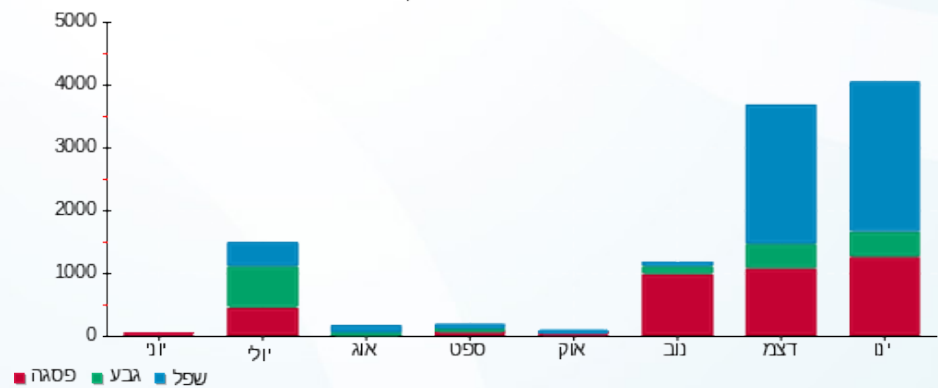



18/02/22

תאריך הפקה:

שם דייר: מתחת למאזן - משרדים - משרדי הנהלה יח' UNIT-8

31/01/22

תאריך קריאה נוכחית:

שם אתר: קניון עזריאלי עכו

28/12/21

תאריך קריאה קודמת:

לקוח/ה נכבד/ה, אנו מתכבדים להגיש את חישוב צריכת החשמל לתקופה 31/01/22 - 28/12/21:

שומר 2 - 19093141 (3x40) - QR16

סה"כ לתשלום	מחיר לקוט"ש בא"ג	סה"כ צריכה בקוט"ש	קריאה נוכחית	קריאה קודמת	סוג צריכה	סוג תעריף
			31/01/22	28/12/21	פרטי חשבון עבור תאריכים:	
206.68 ₪	87.59	235.96	1,700.80	1,464.84	פסגה	777
35.51 ₪	53.68	66.16	537.56	471.40	גבע	778
396.89 ₪	33.94	1,169.40	2,465.28	1,295.88	שפל	779

סה"כ לדייר:

שיא ביקוש	סה"כ	שפל	גבע	פסגה
14.40	1,471.52	1,169.40	66.16	235.96
	639.09 ₪	396.89 ₪	35.51 ₪	206.68 ₪

סה"כ צריכה

סה"כ לתשלום

211.60 ₪	תשלום קבוע	
8.52 ₪	תשלום עבור גודל חיבור בKVA (3x40)	
859.21 ₪	סה"כ לתשלום	לא כולל מע"מ

התפלגות חיוב בש"ח לפי תעו"ז

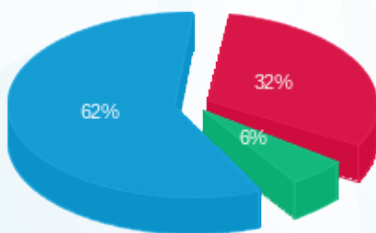

- פסגה (206.68 ₪) - 62%
- גבע (35.51 ₪) - 6%
- שפל (396.89 ₪) - 32%

הסטוריית צריכה בקוט"ש

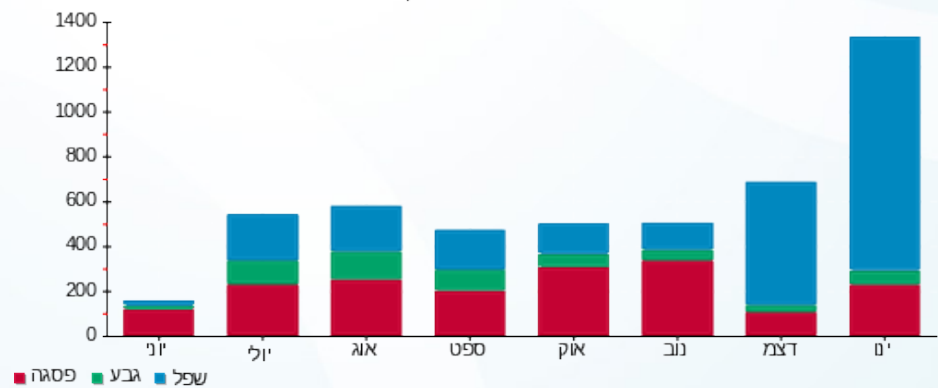



18/02/22

תאריך הפקדה:

שם דייר: מתחת למאזן - משרדים - ראשי גרעין-B

31/01/22

תאריך קריאה נוכחית:

שם אתר: קניון עזריאלי עכו

28/12/21

תאריך קריאה קודמת:

לקוח/ה נכבד/ה, אנו מתכבדים להגיש את חישוב צריכת החשמל לתקופה 31/01/22 - 28/12/21

מתחת למאזן - ראשי לוח 1 - (3x630)19093142 - B

סוג תעריף	סוג צריכה	קריאה קודמת	קריאה נוכחית	סה"כ צריכה בקוט"ש	מחיר לקוט"ש בא"ג	סה"כ לתשלום
פרטי חשבון עבור תאריכים:						
777	פסגה	28/12/21	31/01/22	5,236.80	87.59	4,586.91 ₪
778	גבע	22,786.20	24,476.40	1,690.20	53.68	907.30 ₪
779	שפל	38,850.00	51,174.00	12,324.00	33.94	4,182.77 ₪

סה"כ לדייר:

פסגה	גבע	שפל	סה"כ	שיא ביקוש
5,236.80	1,690.20	12,324.00	19,251.00	59.43
4,586.91 ₪	907.30 ₪	4,182.77 ₪	9,676.98 ₪	

סה"כ צריכה

סה"כ לתשלום

211.60 ₪	תשלום קבוע	
134.22 ₪	תשלום עבור גודל חיבור בKVA (3x630)	
10,022.80 ₪	סה"כ לתשלום	לא כולל מע"מ

התפלגות חיוב בש"ח לפי תעו"ז

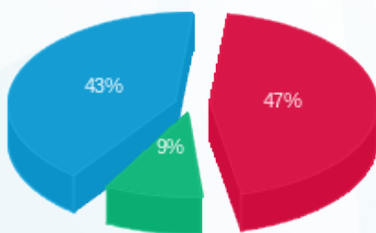

- פסגה (4,586.91 ₪) 47%
- גבע (907.30 ₪) 43%
- שפל (4,182.77 ₪) 9%

הסטוריית צריכה בקוט"ש

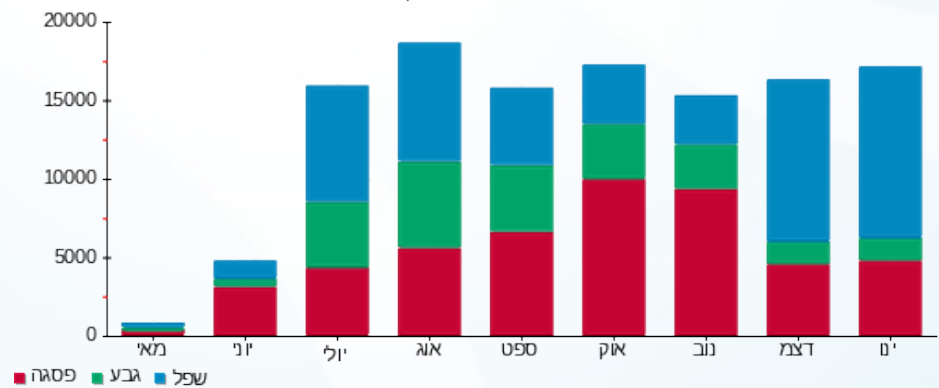

- פסגה
- גבע
- שפל



18/02/22 תאריך הפקה:
 31/01/22 תאריך קריאה נוכחית:
 28/12/21 תאריך קריאה קודמת:

שם דייר: מתחת למאזן - משרדים - ראשי לוח A
 שם אתר: קניון עזריאלי עכו

לקוח/ה נכבד/ה, אנו מתכבדים להגיש את חישוב צריכת החשמל לתקופה 31/01/22 - 28/12/21:

מתחת למאזן - ראשי לוח 1 - (3x630)A -

סוג תעריף	סוג צריכה	קריאה קודמת	קריאה נוכחית	סה"כ צריכה בקוט"ש	מחיר לקוט"ש בא"ג	סה"כ לתשלום
			31/01/22	28/12/21	פרטי חשבון עבור תאריכים:	
777	פסגה	8,924.00	10,010.40	1,086.40	87.59	951.58 ₪
778	גבע	3,672.00	3,997.60	325.60	53.68	174.78 ₪
779	שפל	8,276.80	12,440.00	4,163.20	33.94	1,412.99 ₪

סה"כ לדייר:

פסגה	גבע	שפל	סה"כ	שיא ביקוש
1,086.40	325.60	4,163.20	5,575.20	33.65
951.58 ₪	174.78 ₪	1,412.99 ₪	2,539.35 ₪	

סה"כ צריכה
 סה"כ לתשלום

211.60 ₪	תשלום קבוע	
134.22 ₪	תשלום עבור גודל חיבור בKVA (3x630)	
2,885.17 ₪	סה"כ לתשלום	לא כולל מע"מ

התפלגות חיוב בש"ח לפי תעו"ז

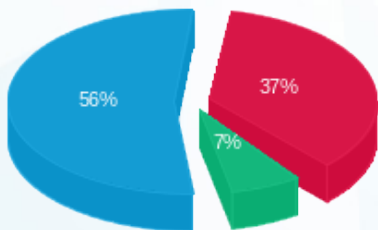

פסגה (951.58 ₪) 56%
 גבע (174.78 ₪) 7%
 שפל (1,412.99 ₪) 37%

הסטוריית צריכה בקוט"ש

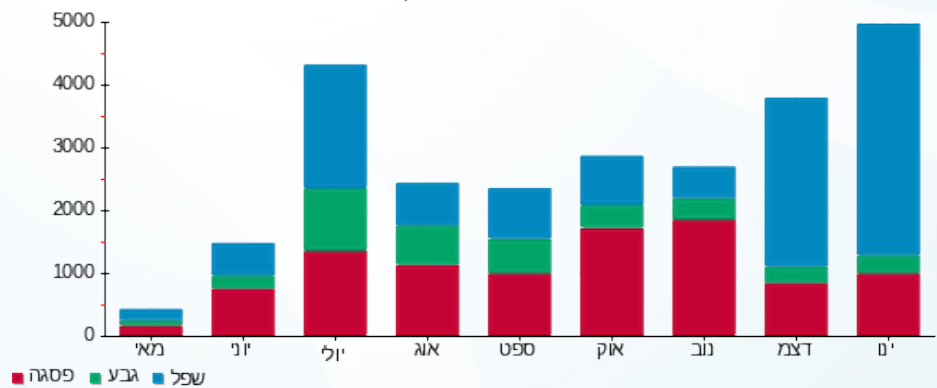



18/02/22

תאריך הפקה:

שם דייר: מתחת למאזן - משרדים - ראשי לוח גרעין C

31/01/22

תאריך קריאה נוכחית:

שם אתר: קניון עזריאלי עכו

28/12/21

תאריך קריאה קודמת:

לקוח/ה נכבד/ה, אנו מתכבדים להגיש את חישוב צריכת החשמל לתקופה 31/01/22 - 28/12/21:

מתחת למאזן - ראשי לוח גרעין 1 - 19093144 (3x630) - C

סוג תעריף	סוג צריכה	קריאה קודמת	קריאה נוכחית	סה"כ צריכה בקוט"ש	מחיר לקוט"ש בא"ג	סה"כ לתשלום
פרטי חשבון עבור תאריכים:						
		28/12/21	31/01/22			
777	פסגה	315.20	2,564.80	2,249.60	87.59	1,970.42 ₪
778	גבע	87.20	880.00	792.80	53.68	425.58 ₪
779	שפל	580.80	8,889.60	8,308.80	33.94	2,820.01 ₪

סה"כ לדייר:

פסגה	גבע	שפל	סה"כ	שיא ביקוש
2,249.60	792.80	8,308.80	11,351.20	63.41
1,970.42 ₪	425.58 ₪	2,820.01 ₪	5,216.01 ₪	

סה"כ צריכה

סה"כ לתשלום

211.60 ₪	תשלום קבוע	
134.22 ₪	תשלום עבור גודל חיבור בKVA (3x630)	
5,561.83 ₪	סה"כ לתשלום	לא כולל מע"מ

התפלגות חיוב בש"ח לפי תע"ז

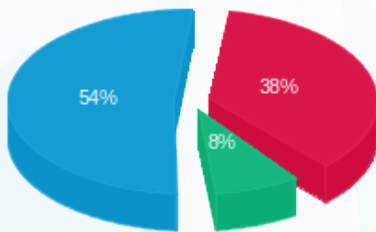

■ פסגה (1,970.42 ₪)
■ גבע (425.58 ₪)
■ שפל (2,820.07 ₪)

הסטוריית צריכה בקוט"ש

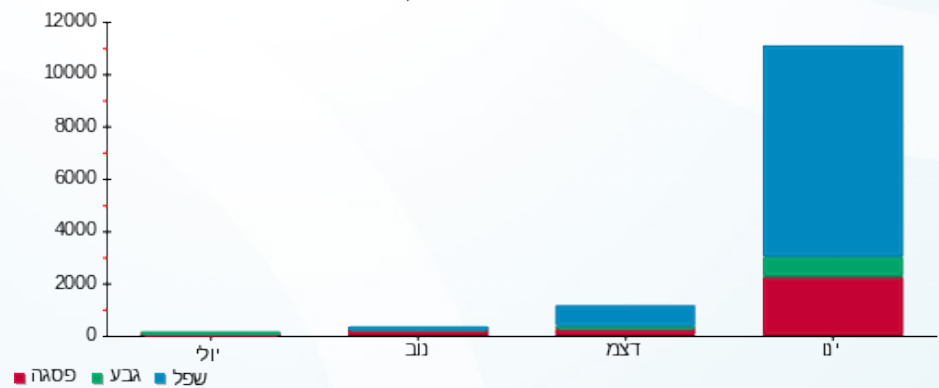

18/02/22 תאריך הפקדה:
 31/01/22 תאריך קריאה נוכחית:
 28/12/21 תאריך קריאה קודמת:

שם דייר: נאוטיקה
 שם אתר: קניון עזריאלי עכו

לקוח/ה נכבד/ה, אנו מתכבדים להגיש את חישוב צריכת החשמל לתקופה 31/01/22 - 28/12/21:

נאוטיקה - 5 - 81019397 (3x63)

סוג תעריף	סוג צריכה	קריאה קודמת	קריאה נוכחית	סה"כ צריכה בקוט"ש	מחיר לקוט"ש בא"ג	סה"כ לתשלום
פרטי חשבון עבור תאריכים:						
777	פסגה	28/12/21	31/01/22	961.20	87.59	841.92 ₪
778	גבע	69,714.70	69,896.10	181.40	53.68	97.38 ₪
779	שפל	74,891.10	76,763.70	1,872.60	33.94	635.56 ₪

סה"כ לדייר:

פסגה	גבע	שפל	סה"כ	שיא ביקוש
961.20	181.40	1,872.60	3,015.20	9.90
841.92 ₪	97.38 ₪	635.56 ₪	1,574.85 ₪	

סה"כ צריכה
 סה"כ לתשלום

211.60 ₪	תשלום קבוע	
13.42 ₪	תשלום עבור גודל חיבור בKVA (3x63)	
1,799.87 ₪	סה"כ לתשלום	לא כולל מע"מ

התפלגות חיוב בש"ח לפי תע"ז

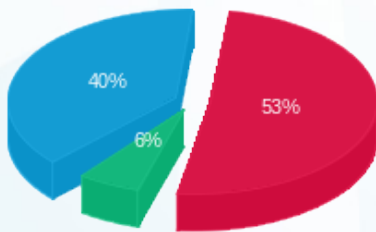

פסגה (841.92 ₪) 53%
 גבע (97.38 ₪) 6%
 שפל (635.56 ₪) 40%

הסטוריית צריכה בקוט"ש

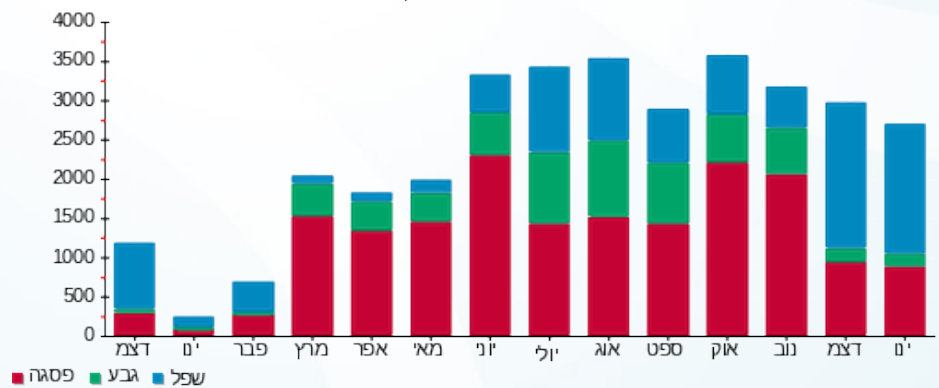



18/02/22 תאריך הפקה:
 31/01/22 תאריך קריאה נוכחית:
 28/12/21 תאריך קריאה קודמת:

שם דייר: נעלי גראס
 שם אתר: קניון עזריאלי עכו

לקוח/ה נכבד/ה, אנו מתכבדים להגיש את חישוב צריכת החשמל לתקופה 31/01/22 - 28/12/21:

נעלי גראס - 7 - 81016096 (3x32)

סוג תעריף	סוג צריכה	קריאה קודמת	קריאה נוכחית	סה"כ צריכה בקוט"ש	מחיר לקוט"ש בא"ג	סה"כ לתשלום
		28/12/21	31/01/22			
777	פסגה	149,929.10	150,615.30	686.20	87.59	601.04 ₪
778	גבע	56,105.20	56,201.30	96.10	53.68	51.59 ₪
779	שפל	67,876.00	68,840.20	964.20	33.94	327.25 ₪

סה"כ לדייר:

פסגה	גבע	שפל	סה"כ	שיא ביקוש
686.20	96.10	964.20	1,746.50	13.20
601.04 ₪	51.59 ₪	327.25 ₪	979.88 ₪	

סה"כ צריכה
 סה"כ לתשלום

211.60 ₪	תשלום קבוע	
6.82 ₪	תשלום עבור גודל חיבור בKVA (3x32)	
1,198.30 ₪	סה"כ לתשלום	לא כולל מע"מ

התפלגות חיוב בש"ח לפי תעו"ז

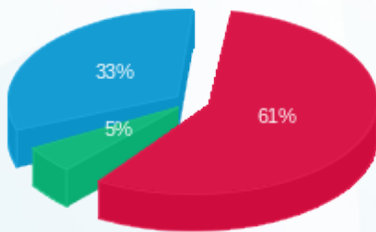

פסגה (601.04 ₪) 61%
 גבע (51.59 ₪) 33%
 שפל (327.25 ₪) 5%

הסטוריית צריכה בקוט"ש

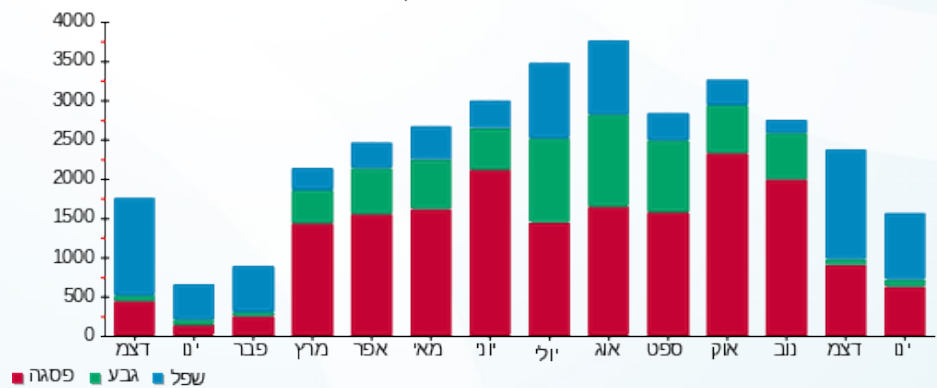



18/02/22 תאריך הפקה:
 31/01/22 תאריך קריאה נוכחית:
 28/12/21 תאריך קריאה קודמת:

שם דייר: סטודיו לקעקועים
 שם אתר: קניון עזריאלי עכו

לקוח/ה נכבד/ה, אנו מתכבדים להגיש את חישוב צריכת החשמל לתקופה 31/01/22 - 28/12/21:

סטודיו לקעקועים - 4 - 81022861(0x0)

סה"כ לתשלום	מחיר לקוט"ש בא"ג	סה"כ צריכה בקוט"ש	קריאה נוכחית	קריאה קודמת	סוג צריכה	סוג תעריף
			31/01/22	28/12/21	פרטי חשבון עבור תאריכים:	
240.70 ₪	87.59	274.80	81,688.30	81,413.50	פסגה	777
25.34 ₪	53.68	47.20	25,133.10	25,085.90	גבע	778
220.58 ₪	33.94	649.90	66,397.40	65,747.50	שפל	779

סה"כ לדייר:

שיא ביקוש	סה"כ	שפל	גבע	פסגה
7.70	971.90	649.90	47.20	274.80
	486.61 ₪	220.58 ₪	25.34 ₪	240.70 ₪

סה"כ צריכה
 סה"כ לתשלום

211.60 ₪	תשלום קבוע	
0.00 ₪	תשלום עבור גודל חיבור בKVA (0x0)	
698.21 ₪	סה"כ לתשלום	לא כולל מע"מ

התפלגות חיוב בש"ח לפי תעו"ז

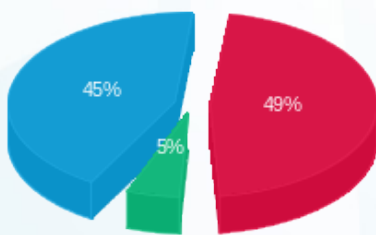

■ פסגה (240.70 ₪)
 ■ גבע (25.34 ₪)
 ■ שפל (220.58 ₪)

הסטוריית צריכה בקוט"ש

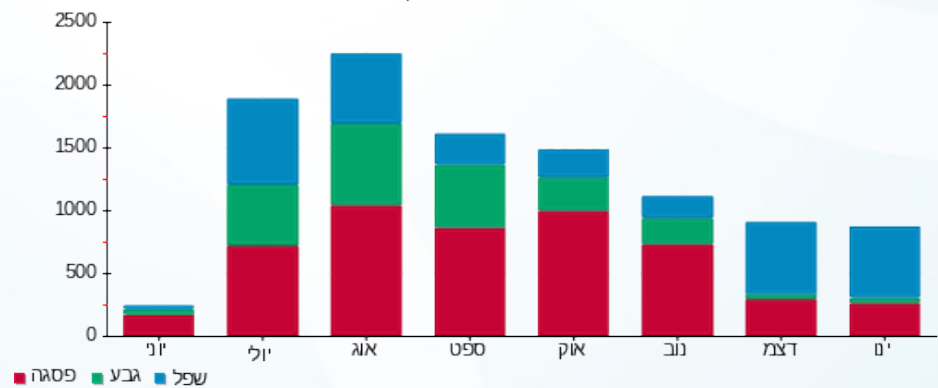

■ פסגה ■ גבע ■ שפל





18/02/22 תאריך הפקה:
 31/01/22 תאריך קריאה נוכחית:
 28/12/21 תאריך קריאה קודמת:

שם דייר: סטודיו פשה
 שם אתר: קניון עזריאלי עכו

לקוח/ה נכבד/ה, אנו מתכבדים להגיש את חישוב צריכת החשמל לתקופה 31/01/22 - 28/12/21:

סטודיו פשה - 3 - 81018786(3x40)

סה"כ לתשלום	מחיר לקוט"ש בא"ג	סה"כ צריכה בקוט"ש	קריאה נוכחית	קריאה קודמת	סוג צריכה	סוג תעריף
			31/01/22	28/12/21	פרטי חשבון עבור תאריכים:	
1,002.56 ₪	87.59	1,144.60	144,961.60	143,817.00	פסגה	777
57.87 ₪	53.68	107.80	51,082.40	50,974.60	גבע	778
782.62 ₪	33.94	2,305.90	64,078.90	61,773.00	שפל	779

סה"כ לדייר:

שיא ביקוש	סה"כ	שפל	גבע	פסגה
13.30	3,558.30	2,305.90	107.80	1,144.60
	1,843.04 ₪	782.62 ₪	57.87 ₪	1,002.56 ₪

סה"כ צריכה
 סה"כ לתשלום

211.60 ₪	תשלום קבוע	
8.52 ₪	תשלום עבור גודל חיבור בKVA (3x40)	
2,063.17 ₪	סה"כ לתשלום	לא כולל מע"מ

התפלגות חיוב בש"ח לפי תעו"ז

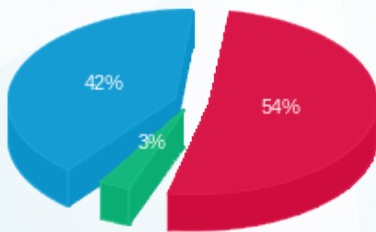

■ פסגה (1,002.56 ₪)
 ■ גבע (57.87 ₪)
 ■ שפל (782.62 ₪)

הסטוריית צריכה בקוט"ש

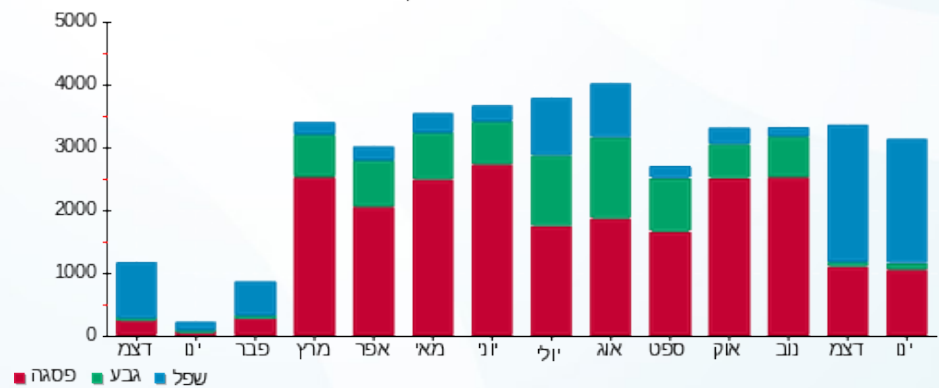



18/02/22 תאריך הפקה:
 31/01/22 תאריך קריאה נוכחית:
 28/12/21 תאריך קריאה קודמת:

שם דייר: סטימצקי חדש
 שם אתר: קניון עזריאלי עכו

לקוח/ה נכבד/ה, אנו מתכבדים להגיש את חישוב צריכת החשמל לתקופה 31/01/22 - 28/12/21:

סטימצקי חדש - 6 - 81017284(3x40)

סוג תעריף	סוג צריכה	קריאה קודמת	קריאה נוכחית	סה"כ צריכה בקוט"ש	מחיר לקוט"ש בא"ג	סה"כ לתשלום
		28/12/21	31/01/22			
777	פסגה	120,812.00	121,923.00	1,111.00	87.59	973.12 ₪
778	גבע	44,813.50	44,906.80	93.30	53.68	50.08 ₪
779	שפל	60,863.20	62,574.90	1,711.70	33.94	580.95 ₪

סה"כ לדייר:

פסגה	גבע	שפל	סה"כ	שיא ביקוש
1,111.00	93.30	1,711.70	2,916.00	11.70
973.12 ₪	50.08 ₪	580.95 ₪	1,604.16 ₪	

סה"כ צריכה
 סה"כ לתשלום

211.60 ₪	תשלום קבוע	
8.52 ₪	תשלום עבור גודל חיבור בKVA (3x40)	
1,824.28 ₪	סה"כ לתשלום	לא כולל מע"מ

התפלגות חיוב בש"ח לפי תעו"ז

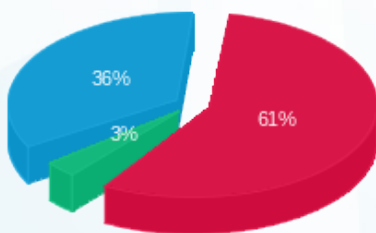

■ פסגה (973.12 ₪)
 ■ גבע (50.08 ₪)
 ■ שפל (580.95 ₪)

הסטוריית צריכה בקוט"ש

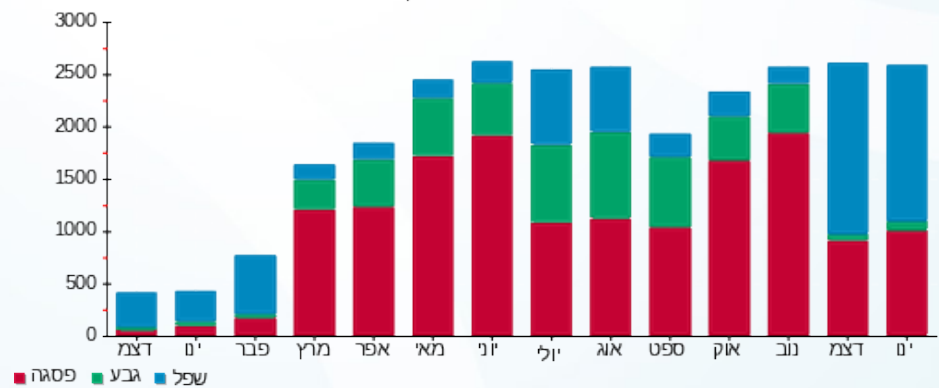

■ פסגה ■ גבע ■ שפל



18/02/22 תאריך הפקה:
 31/01/22 תאריך קריאה נוכחית:
 28/12/21 תאריך קריאה קודמת:

שם דייר: סקופ
 שם אתר: קניון עזריאלי עכו

לקוח/ה נכבד/ה, אנו מתכבדים להגיש את חישוב צריכת החשמל לתקופה 31/01/22 - 28/12/21:

סקופ - 7 - 81018961 (3x40)

סוג תעריף	סוג צריכה	קריאה קודמת	קריאה נוכחית	סה"כ צריכה בקוט"ש	מחיר לקוט"ש בא"ג	סה"כ לתשלום
פרטי חשבון עבור תאריכים:						
777	פסגה	28/12/21	31/01/22	1,341.30	87.59	1,174.84 ₪
778	גבע	68,877.70	69,009.20	131.50	53.68	70.59 ₪
779	שפל	81,797.50	83,650.70	1,853.20	33.94	628.98 ₪

סה"כ לדיר:

פסגה	גבע	שפל	סה"כ	שיא ביקוש
1,341.30	131.50	1,853.20	3,326.00	13.00
1,174.84 ₪	70.59 ₪	628.98 ₪	1,874.41 ₪	

סה"כ צריכה
 סה"כ לתשלום

211.60 ₪	תשלום קבוע	
8.52 ₪	תשלום עבור גודל חיבור בKVA (3x40)	
2,094.53 ₪	סה"כ לתשלום	לא כולל מע"מ

התפלגות חיוב בש"ח לפי תע"ז

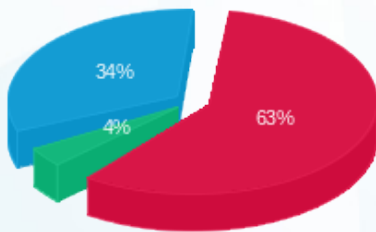

פסגה (1,174.84 ₪) 63%
 גבע (70.59 ₪) 4%
 שפל (628.98 ₪) 34%

הסטוריית צריכה בקוט"ש

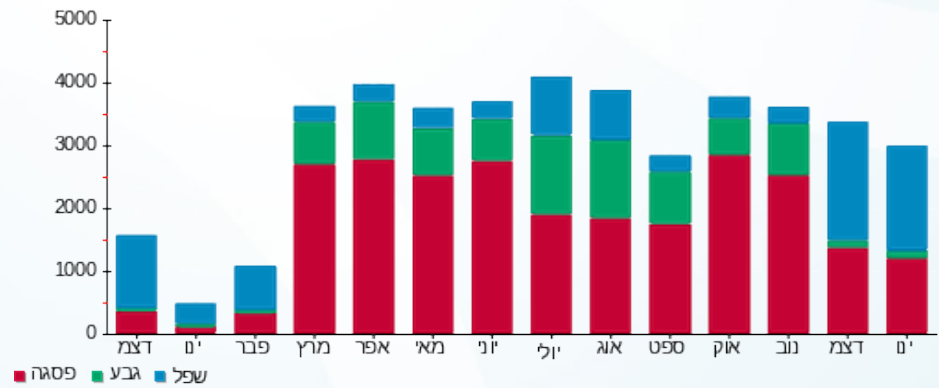

18/02/22 תאריך הפקה:
 31/01/22 תאריך קריאה נוכחית:
 28/12/21 תאריך קריאה קודמת:

שם דייר: סקרניקס - חשמל זמני
 שם אתר: קניון עזריאלי עכו

לקוח/ה נכבד/ה, אנו מתכבדים להגיש את חישוב צריכת החשמל לתקופה 31/01/22 - 28/12/21:

סקרניקס - חשמל זמני - 7 - 81022861 (3x100)

סוג תעריף	סוג צריכה	קריאה קודמת	קריאה נוכחית	סה"כ צריכה בקוט"ש	מחיר לקוט"ש בא"ג	סה"כ לתשלום
פרטי חשבון עבור תאריכים:						
777	פסגה	28/12/21	31/01/22	38.30	87.59	15,761.60
778	גבע	4,112.60	4,128.50	15.90	53.68	15,723.30
779	שפל	15,750.30	15,846.30	96.00	33.94	15,723.30

סה"כ לדייר:

פסגה	גבע	שפל	סה"כ	שיא ביקוש
38.30	15.90	96.00	150.20	1.00
15,723.30	15,723.30	15,846.30	74.66 ₪	32.58 ₪

סה"כ צריכה
 סה"כ לתשלום

211.60 ₪	תשלום קבוע
21.30 ₪	תשלום עבור גודל חיבור בKVA (3x100)
307.57 ₪	סה"כ לתשלום

לא כולל מע"מ

התפלגות חיוב בש"ח לפי תע"ז

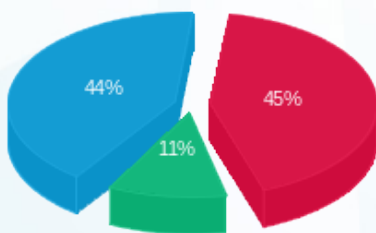

פסגה (33.55 ₪)
 גבע (8.54 ₪)
 שפל (32.58 ₪)

הסטוריית צריכה בקוט"ש

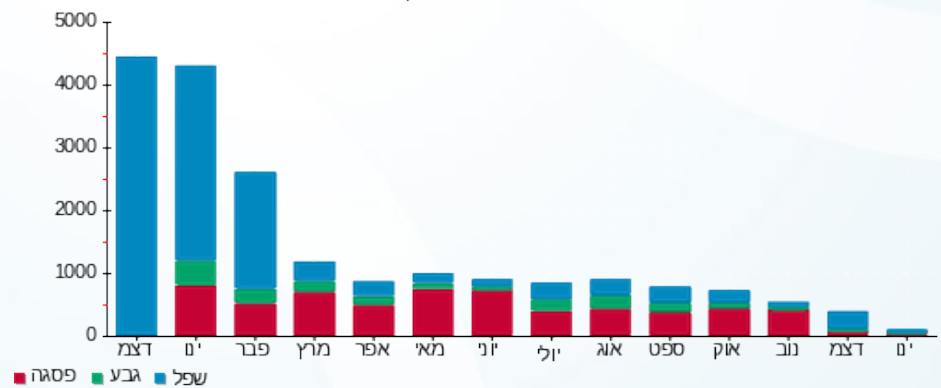



18/02/22 תאריך הפקה:
 31/01/22 תאריך קריאה נוכחית:
 28/12/21 תאריך קריאה קודמת:

שם דייר: עונות
 שם אתר: קניון עזריאלי עכו

לקוח/ה נכבד/ה, אנו מתכבדים להגיש את חישוב צריכת החשמל לתקופה 31/01/22 - 28/12/21:

עונות - 5 - 81018663 (3x40)

סוג תעריף	סוג צריכה	קריאה קודמת	קריאה נוכחית	סה"כ צריכה בקוט"ש	מחיר לקוט"ש בא"ג	סה"כ לתשלום
		28/12/21	31/01/22			
777	פסגה	221,989.50	222,990.20	1,000.70	87.59	876.51 ₪
778	גבע	72,701.70	72,795.60	93.90	53.68	50.41 ₪
779	שפל	80,584.30	82,165.90	1,581.60	33.94	536.80 ₪

סה"כ לדייר:

פסגה	גבע	שפל	סה"כ	שיא ביקוש
1,000.70	93.90	1,581.60	2,676.20	10.70
876.51 ₪	50.41 ₪	536.80 ₪	1,463.71 ₪	

סה"כ צריכה
 סה"כ לתשלום

211.60 ₪	תשלום קבוע	
8.52 ₪	תשלום עבור גודל חיבור בKVA (3x40)	
1,683.84 ₪	סה"כ לתשלום	לא כולל מע"מ

התפלגות חיוב בש"ח לפי תע"ז

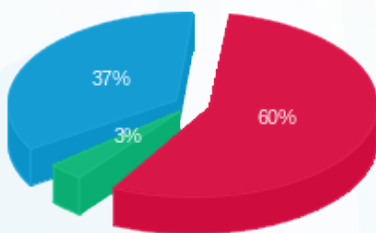

■ פסגה (876.51 ₪)
 ■ גבע (50.41 ₪)
 ■ שפל (536.80 ₪)

הסטוריית צריכה בקוט"ש

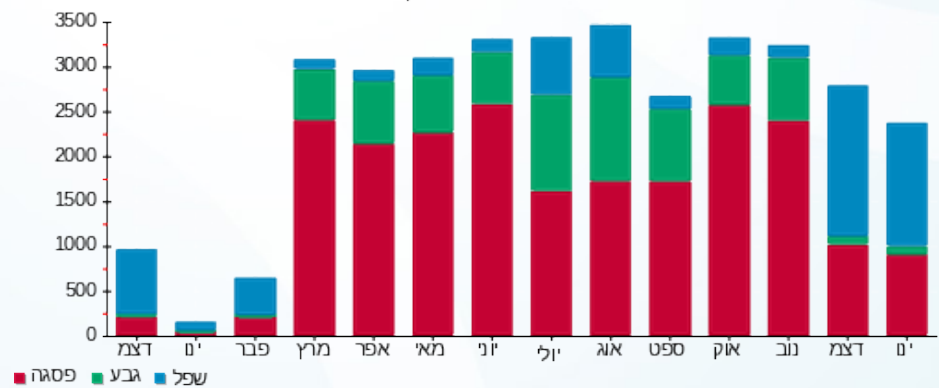



18/02/22

תאריך הפקדה:

שם דייר: פאסטה פאסטה
שם אתר: קניון עזריאלי עכו

31/01/22

תאריך קריאה נוכחית:

28/12/21

תאריך קריאה קודמת:

לקוח/ה נכבד/ה, אנו מתכבדים להגיש את חישוב צריכת החשמל לתקופה 31/01/22 - 28/12/21:

פאסטה פאסטה - 2 - 81019397 (3x80)

סוג תעריף	סוג צריכה	קריאה קודמת	קריאה נוכחית	סה"כ צריכה בקוט"ש	מחיר לקוט"ש בא"ג	סה"כ לתשלום
		28/12/21	31/01/22			
777	פסגה	248,066.70	249,135.90	1,069.20	87.59	936.51 ₪
778	גבע	106,251.70	106,690.40	438.70	53.68	235.49 ₪
779	שפל	176,013.70	178,893.20	2,879.50	33.94	977.30 ₪

סה"כ לדייר:

פסגה	גבע	שפל	סה"כ	שיא ביקוש
1,069.20	438.70	2,879.50	4,387.40	17.00
936.51 ₪	235.49 ₪	977.30 ₪	2,149.31 ₪	

סה"כ צריכה

סה"כ לתשלום

211.60 ₪	תשלום קבוע	
17.04 ₪	תשלום עבור גודל חיבור בKVA (3x80)	
2,377.95 ₪	סה"כ לתשלום	לא כולל מע"מ

התפלגות חיוב בש"ח לפי תעו"ז

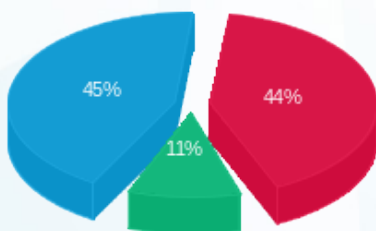

- פסגה (936.51 ₪)
- גבע (235.49 ₪)
- שפל (977.30 ₪)

הסטוריית צריכה בקוט"ש

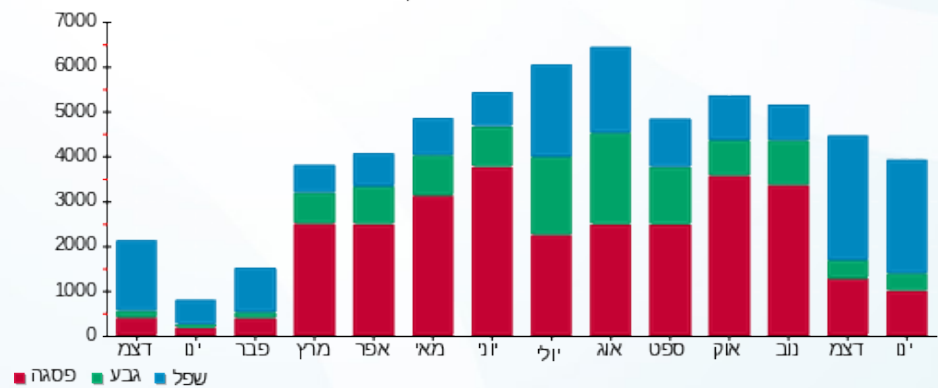

18/02/22 תאריך הפקה:
 31/01/22 תאריך קריאה נוכחית:
 28/12/21 תאריך קריאה קודמת:

שם דייר: פאפיה
 שם אתר: קניון עזריאלי עכו

לקוח/ה נכבד/ה, אנו מתכבדים להגיש את חישוב צריכת החשמל לתקופה 31/01/22 - 28/12/21:

פאפיה - 7 - 81017884(3x25)

סוג תעריף	סוג צריכה	קריאה קודמת	קריאה נוכחית	סה"כ צריכה בקוט"ש	מחיר לקוט"ש בא"ג	סה"כ לתשלום
			31/01/22	28/12/21	פרטי חשבון עבור תאריכים:	
777	פסגה	117,605.00	118,317.50	712.50	87.59	624.08 ₪
778	גבע	37,905.50	37,956.90	51.40	53.68	27.59 ₪
779	שפל	41,458.00	42,628.30	1,170.30	33.94	397.20 ₪

סה"כ לדייר:

פסגה	גבע	שפל	סה"כ	שיא ביקוש
712.50	51.40	1,170.30	1,934.20	8.30
624.08 ₪	27.59 ₪	397.20 ₪	1,048.87 ₪	

סה"כ צריכה
 סה"כ לתשלום

211.60 ₪	תשלום קבוע	
5.33 ₪	תשלום עבור גודל חיבור בKVA (3x25)	
1,265.80 ₪	סה"כ לתשלום	לא כולל מע"מ

התפלגות חיוב בש"ח לפי תע"ז

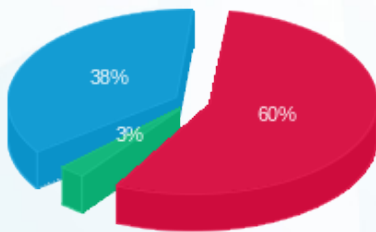

פסגה (624.08 ₪) 60%
 גבע (27.59 ₪) 38%
 שפל (397.20 ₪) 3%

הסטוריית צריכה בקוט"ש





18/02/22 תאריך הפקה:
 31/01/22 תאריך קריאה נוכחית:
 28/12/21 תאריך קריאה קודמת:

שם דייר: פוקס הום + פוקס
 שם אתר: קניון עזריאלי עכו

לקוח/ה נכבד/ה, אנו מתכבדים להגיש את חישוב צריכת החשמל לתקופה 31/01/22 - 28/12/21:

פוקס הום + פוקס - 4 - 81019397 (3x160)

סוג תעריף	סוג צריכה	קריאה קודמת	קריאה נוכחית	סה"כ צריכה בקוט"ש	מחיר לקוט"ש בא"ג	סה"כ לתשלום
פרטי חשבון עבור תאריכים:						
		28/12/21	31/01/22			
777	פסגה	211,445.00	214,521.80	3,076.80	87.59	2,694.97 ₪
778	גבע	83,876.80	84,118.40	241.60	53.68	129.69 ₪
779	שפל	88,622.80	93,014.80	4,392.00	33.94	1,490.64 ₪

סה"כ לדייר:

פסגה	גבע	שפל	סה"כ	שיא ביקוש
3,076.80	241.60	4,392.00	7,710.40	25.60
2,694.97 ₪	129.69 ₪	1,490.64 ₪	4,315.30 ₪	

סה"כ צריכה
 סה"כ לתשלום

211.60 ₪	תשלום קבוע	
34.09 ₪	תשלום עבור גודל חיבור בKVA (3x160)	
4,560.99 ₪	סה"כ לתשלום	לא כולל מע"מ

התפלגות חיוב בש"ח לפי תע"ז

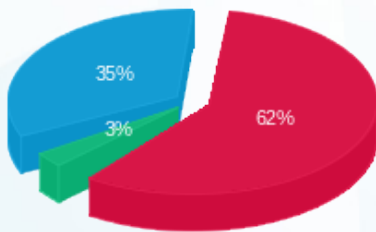

■ פסגה (2,694.97 ₪)
 ■ גבע (129.69 ₪)
 ■ שפל (1,490.64 ₪)

הסטוריית צריכה בקוט"ש

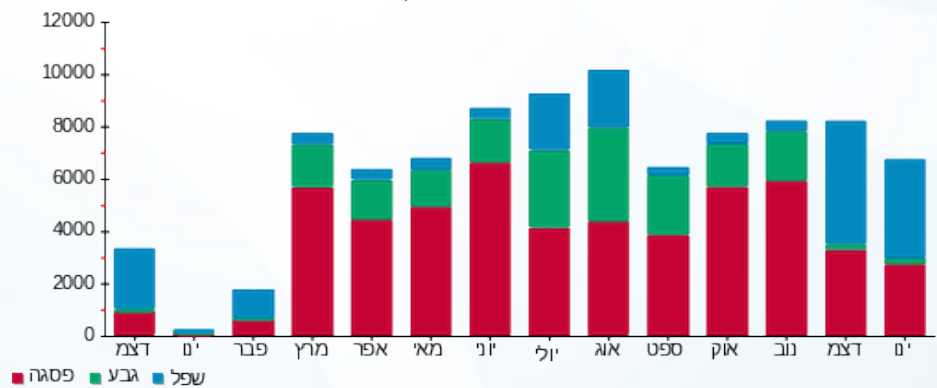



18/02/22 תאריך הפקה:
 31/01/22 תאריך קריאה נוכחית:
 28/12/21 תאריך קריאה קודמת:

שם דייר: פלאפון
 שם אתר: קניון עזריאלי עכו

לקוח/ה נכבד/ה, אנו מתכבדים להגיש את חישוב צריכת החשמל לתקופה 31/01/22 - 28/12/21:

פלאפון - 4 - 81021310 (1x16)

סוג תעריף	סוג צריכה	קריאה קודמת	קריאה נוכחית	סה"כ צריכה בקוט"ש	מחיר לקוט"ש בא"ג	סה"כ לתשלום
פרטי חשבון עבור תאריכים:						
777	פסגה	28/12/21	31/01/22	172.70	87.59	151.27 ₪
778	גבע	16,266.10	16,321.60	55.50	53.68	29.79 ₪
779	שפל	48,514.30	49,006.50	492.20	33.94	167.05 ₪

סה"כ לדייר:

פסגה	גבע	שפל	סה"כ	שיא ביקוש
172.70	55.50	492.20	720.40	1.30
151.27 ₪	29.79 ₪	167.05 ₪	348.11 ₪	

סה"כ צריכה
 סה"כ לתשלום

211.60 ₪	תשלום קבוע	
1.14 ₪	תשלום עבור גודל חיבור בKVA (1x16)	
560.85 ₪	סה"כ לתשלום	לא כולל מע"מ

התפלגות חיוב בש"ח לפי תעו"ז

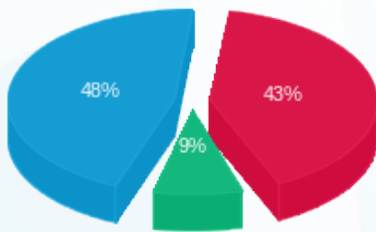

■ פסגה (151.27 ₪)
 ■ גבע (29.79 ₪)
 ■ שפל (167.05 ₪)

הסטוריית צריכה בקוט"ש

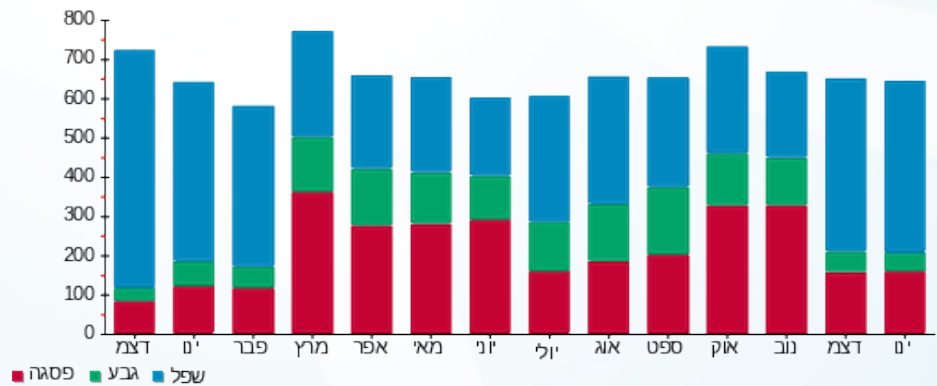



18/02/22 תאריך הפקה:
 31/01/22 תאריך קריאה נוכחית:
 28/12/21 תאריך קריאה קודמת:

שם דייר: פרטנר
 שם אתר: קניון עזריאלי עכו

לקוח/ה נכבד/ה, אנו מתכבדים להגיש את חישוב צריכת החשמל לתקופה 31/01/22 - 28/12/21:

פרטנר - 6 - 81038342 (1x16)

סה"כ לתשלום	מחיר לקוט"ש בא"ג	סה"כ צריכה בקוט"ש	קריאה נוכחית	קריאה קודמת	סוג צריכה	סוג תעריף
			31/01/22	28/12/21	פרטי חשבון עבור תאריכים:	
132.52 ₪	87.59	151.30	12,423.60	12,272.30	פסגה	777
39.51 ₪	53.68	73.60	6,610.60	6,537.00	גבע	778
186.81 ₪	33.94	550.40	22,507.70	21,957.30	שפל	779

סה"כ לדייר:

שיא ביקוש	סה"כ	שפל	גבע	פסגה
1.00	775.30	550.40	73.60	151.30
	358.84 ₪	186.81 ₪	39.51 ₪	132.52 ₪

סה"כ צריכה
 סה"כ לתשלום

211.60 ₪	תשלום קבוע	
1.14 ₪	תשלום עבור גודל חיבור בKVA (1x16)	
571.57 ₪	סה"כ לתשלום	לא כולל מע"מ

התפלגות חיוב בש"ח לפי תעו"ז

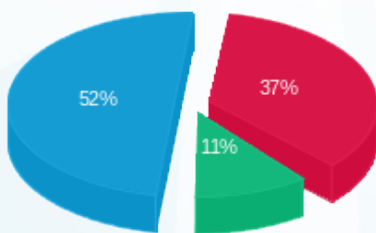

■ פסגה (132.52 ₪)
 ■ גבע (39.51 ₪)
 ■ שפל (186.81 ₪)

הסטוריית צריכה בקוט"ש

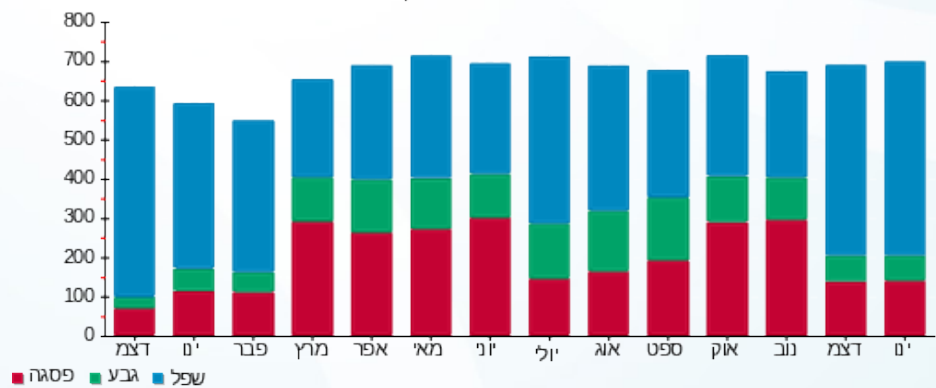



18/02/22 תאריך הפקדה:
 31/01/22 תאריך קריאה נוכחית:
 28/12/21 תאריך קריאה קודמת:

שם דייר: צ'לדרנס פלייס
 שם אתר: קניון עזריאלי עכו

לקוח/ה נכבד/ה, אנו מתכבדים להגיש את חישוב צריכת החשמל לתקופה 31/01/22 - 28/12/21:

צ'לדרנס פלייס - 6 - 81019188 (3x125)

סוג תעריף	סוג צריכה	קריאה קודמת	קריאה נוכחית	סה"כ צריכה בקוט"ש	מחיר לקוט"ש בא"ג	סה"כ לתשלום
		28/12/21	31/01/22			
777	פסגה	230,277.00	231,795.20	1,518.20	87.59	1,329.79 ₪
778	גבע	83,533.00	83,689.80	156.80	53.68	84.17 ₪
779	שפל	88,856.00	90,851.80	1,995.80	33.94	677.37 ₪

סה"כ לדייר:

פסגה	גבע	שפל	סה"כ	שיא ביקוש
1,518.20	156.80	1,995.80	3,670.80	15.20
1,329.79 ₪	84.17 ₪	677.37 ₪	2,091.34 ₪	

סה"כ צריכה
 סה"כ לתשלום

211.60 ₪	תשלום קבוע	
26.63 ₪	תשלום עבור גודל חיבור בKVA (3x125)	
2,329.57 ₪	סה"כ לתשלום	לא כולל מע"מ

התפלגות חיוב בש"ח לפי תעו"ז

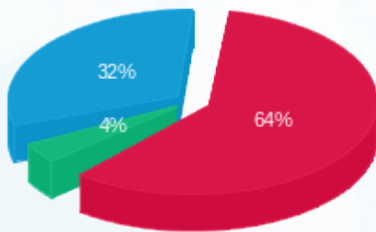

■ פסגה (1,329.79 ₪)
 ■ גבע (84.17 ₪)
 ■ שפל (677.37 ₪)

הסטוריית צריכה בקוט"ש

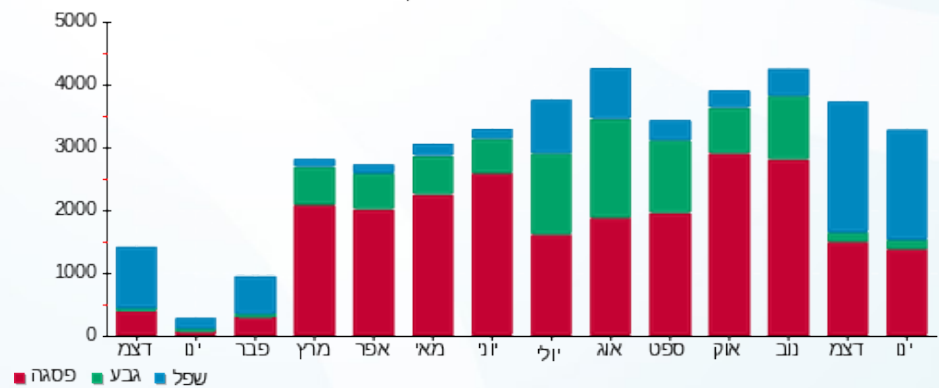



18/02/22 תאריך הפקה:
 31/01/22 תאריך קריאה נוכחית:
 28/12/21 תאריך קריאה קודמת:

שם דייר: ציבורי - משרדים
 שם אתר: קניון עזריאלי עכו

לקוח/ה נכבד/ה, אנו מתכבדים להגיש את חישוב צריכת החשמל לתקופה 28/12/21 - 31/01/22:

משרדים - מילים וחרוזים תאריך כניסה: 18234991 - 1 - 23/01/22

סוג תעריף	סוג צריכה	קריאה קודמת	קריאה נוכחית	סה"כ צריכה בקוט"ש	מחיר לקוט"ש בא"ג	סה"כ לתשלום
פרטי חשבון עבור תאריכים:			31/01/22	23/01/22		
777	פסגה	44.92	150.52	-105.60	87.59	₪ -92.50
778	גבע	0.96	21.72	-20.76	53.68	₪ -11.14
779	שפל	48.40	665.28	-616.88	33.94	₪ -209.37

משרדים - G-ONE-אבטחה-7C תאריך כניסה: 18234991 - 2 - 23/01/22

סוג תעריף	סוג צריכה	קריאה קודמת	קריאה נוכחית	סה"כ צריכה בקוט"ש	מחיר לקוט"ש בא"ג	סה"כ לתשלום
פרטי חשבון עבור תאריכים:			31/01/22	23/01/22		
777	פסגה	26.24	157.72	-131.48	87.59	₪ -115.16
778	גבע	7.76	24.68	-16.92	53.68	₪ -9.08
779	שפל	228.96	956.72	-727.76	33.94	₪ -247.00

4A-עו"ד בת-אל - 18234991 - 4 - 23/01/22

סוג תעריף	סוג צריכה	קריאה קודמת	קריאה נוכחית	סה"כ צריכה בקוט"ש	מחיר לקוט"ש בא"ג	סה"כ לתשלום
פרטי חשבון עבור תאריכים:			31/01/22	17/01/22		
777	פסגה	4.88	40.76	-35.88	87.59	₪ -31.43
778	גבע	1.60	17.88	-16.28	53.68	₪ -8.74
779	שפל	2.88	134.88	-132.00	33.94	₪ -44.80

משרדים - 4D-רו"ח פולינה - 18234991 - 7 - 23/01/22

סוג תעריף	סוג צריכה	קריאה קודמת	קריאה נוכחית	סה"כ צריכה בקוט"ש	מחיר לקוט"ש בא"ג	סה"כ לתשלום
פרטי חשבון עבור תאריכים:			31/01/22	17/01/22		
777	פסגה	3.68	32.12	-28.44	87.59	₪ -24.91
778	גבע	1.24	10.24	-9.00	53.68	₪ -4.83
779	שפל	3.84	107.44	-103.60	33.94	₪ -35.16



משרדים - 4E-מרפאת כאב- גואד - 10 - 18234991

סוג תעריף	סוג צריכה	קריאה קודמת	קריאה נוכחית	סה"כ צריכה בקוט"ש	מחיר לקוט"ש בא"ג	סה"כ לתשלום
פרטי חשבון עבור תאריכים:						
777	פסגה	17/01/22	31/01/22	-27.68	87.59	24.24 ₪
778	גבע	0.00	6.80	-6.80	53.68	3.65 ₪
779	שפל	0.00	88.48	-88.48	33.94	30.03 ₪

אור משכנתאות-14 - 18234991 - 6C

סוג תעריף	סוג צריכה	קריאה קודמת	קריאה נוכחית	סה"כ צריכה בקוט"ש	מחיר לקוט"ש בא"ג	סה"כ לתשלום
פרטי חשבון עבור תאריכים:						
777	פסגה	20/01/22	31/01/22	-25.96	87.59	22.74 ₪
778	גבע	4.36	7.76	-3.40	53.68	1.83 ₪
779	שפל	31.88	90.76	-58.88	33.94	19.98 ₪

מיזוג אור - משרדים - גרעין-B - לוח מ"א 2 - 19093142 - ACP4

סוג תעריף	סוג צריכה	קריאה קודמת	קריאה נוכחית	סה"כ צריכה בקוט"ש	מחיר לקוט"ש בא"ג	סה"כ לתשלום
פרטי חשבון עבור תאריכים:						
777	פסגה	28/12/21	31/01/22	-42.40	87.59	37.14 ₪
778	גבע	291.80	308.40	-16.60	53.68	8.91 ₪
779	שפל	497.40	593.20	-95.80	33.94	32.51 ₪

מיזוג אור - משרדים - 2 - 19093143 - ACP-6

סוג תעריף	סוג צריכה	קריאה קודמת	קריאה נוכחית	סה"כ צריכה בקוט"ש	מחיר לקוט"ש בא"ג	סה"כ לתשלום
פרטי חשבון עבור תאריכים:						
777	פסגה	28/12/21	31/01/22	-60.00	87.59	52.55 ₪
778	גבע	280.20	304.70	-24.50	53.68	13.15 ₪
779	שפל	350.90	480.50	-129.60	33.94	43.99 ₪

משרדים - משרד לדוגמא יח' 413-11 UNIT א - 4 - 19093143

סוג תעריף	סוג צריכה	קריאה קודמת	קריאה נוכחית	סה"כ צריכה בקוט"ש	מחיר לקוט"ש בא"ג	סה"כ לתשלום
פרטי חשבון עבור תאריכים:						
777	פסגה	28/12/21	31/01/22	-115.56	87.59	101.22 ₪
778	גבע	244.08	259.96	-15.88	53.68	8.52 ₪
779	שפל	628.88	1,066.24	-437.36	33.94	148.44 ₪



משרדים - רו"ח סוף יח' 10-1 - 19093145 - UNIT 412

סוג תעריף	סוג צריכה	קריאה קודמת	קריאה נוכחית	סה"כ צריכה בקוט"ש	מחיר לקוט"ש בא"ג	סה"כ לתשלום
פרטי חשבון עבור תאריכים:						
777	פסגה	28/12/21	31/01/22	-210.76	87.59	184.60 ₪
778	גבע	395.40	450.12	-54.72	53.68	29.37 ₪
779	שפל	973.80	1,840.32	-866.52	33.94	294.10 ₪

משרדים - עו"ד חזאם יח' 9-2 - 19093145 - UNIT 411

סוג תעריף	סוג צריכה	קריאה קודמת	קריאה נוכחית	סה"כ צריכה בקוט"ש	מחיר לקוט"ש בא"ג	סה"כ לתשלום
פרטי חשבון עבור תאריכים:						
777	פסגה	28/12/21	31/01/22	-37.84	87.59	33.14 ₪
778	גבע	195.56	208.84	-13.28	53.68	7.13 ₪
779	שפל	538.92	827.60	-288.68	33.94	97.98 ₪

משרדים - טלמרקטינג שחאדה יח' 3 - 19093145 - 5B-UNIT 410

סוג תעריף	סוג צריכה	קריאה קודמת	קריאה נוכחית	סה"כ צריכה בקוט"ש	מחיר לקוט"ש בא"ג	סה"כ לתשלום
פרטי חשבון עבור תאריכים:						
777	פסגה	28/12/21	31/01/22	-17.36	87.59	15.21 ₪
778	גבע	145.28	154.00	-8.72	53.68	4.68 ₪
779	שפל	402.84	686.60	-283.76	33.94	96.31 ₪

משרדים - מכון מאר יח' 1 - 19093146 - 5D 431

סוג תעריף	סוג צריכה	קריאה קודמת	קריאה נוכחית	סה"כ צריכה בקוט"ש	מחיר לקוט"ש בא"ג	סה"כ לתשלום
פרטי חשבון עבור תאריכים:						
777	פסגה	28/12/21	31/01/22	-225.70	87.59	197.69 ₪
778	גבע	770.90	852.80	-81.90	53.68	43.96 ₪
779	שפל	1,906.10	2,684.90	-778.80	33.94	264.32 ₪

משרדים - UNIT-2 - רופא שיניים פיראס 431-א - 2 - 19093146

סוג תעריף	סוג צריכה	קריאה קודמת	קריאה נוכחית	סה"כ צריכה בקוט"ש	מחיר לקוט"ש בא"ג	סה"כ לתשלום
פרטי חשבון עבור תאריכים:						
777	פסגה	28/12/21	31/01/22	-84.88	87.59	74.35 ₪
778	גבע	276.24	293.84	-17.60	53.68	9.45 ₪
779	שפל	708.04	909.52	-201.48	33.94	68.38 ₪



משרדים - קייר קוסמטיק 432 - 3 - 19093146 - UNIT3

סוג תעריף	סוג צריכה	קריאה קודמת	קריאה נוכחית	סה"כ צריכה בקוט"ש	מחיר לקוט"ש בא"ג	סה"כ לתשלום
פרטי חשבון עבור תאריכים:						
777	פסגה	28/12/21	31/01/22	-385.20	87.59	₪ -337.40
778	גבע	475.40	494.24	-18.84	53.68	₪ -10.11
779	שפל	933.12	1,897.68	-964.56	33.94	₪ -327.37

משרדים - חדר כושר-אייקון יח' 1 400 - 4 - 19093146 - A

סוג תעריף	סוג צריכה	קריאה קודמת	קריאה נוכחית	סה"כ צריכה בקוט"ש	מחיר לקוט"ש בא"ג	סה"כ לתשלום
פרטי חשבון עבור תאריכים:						
777	פסגה	28/12/21	31/01/22	-3,328.40	87.59	₪ -2,915.35
778	גבע	16,050.40	17,204.00	-1,153.60	53.68	₪ -619.25
779	שפל	25,453.20	32,553.20	-7,100.00	33.94	₪ -2,409.74

מיזוג אויר - משרדים - צ'ילר 2 - 4 - 19093149

סוג תעריף	סוג צריכה	קריאה קודמת	קריאה נוכחית	סה"כ צריכה בקוט"ש	מחיר לקוט"ש בא"ג	סה"כ לתשלום
פרטי חשבון עבור תאריכים:						
777	פסגה	28/12/21	31/01/22	-757.20	87.59	₪ -663.23
778	גבע	678.00	901.20	-223.20	53.68	₪ -119.81
779	שפל	856.80	2,104.80	-1,248.00	33.94	₪ -423.57

שנאי - משרדים - מפסק ראשי 1 - 19093150 - QM

סוג תעריף	סוג צריכה	קריאה קודמת	קריאה נוכחית	סה"כ צריכה בקוט"ש	מחיר לקוט"ש בא"ג	סה"כ לתשלום
פרטי חשבון עבור תאריכים:						
777	פסגה	28/12/21	31/01/22	14,430.00	87.59	₪ 12,639.24
778	גבע	79,210.00	84,025.00	4,815.00	53.68	₪ 2,584.69
779	שפל	114,970.00	152,102.50	37,132.50	33.94	₪ 12,602.77

מיזוג אויר - משרדים - 3 - 19093150 - ACP-2

סוג תעריף	סוג צריכה	קריאה קודמת	קריאה נוכחית	סה"כ צריכה בקוט"ש	מחיר לקוט"ש בא"ג	סה"כ לתשלום
פרטי חשבון עבור תאריכים:						
777	פסגה	28/12/21	31/01/22	-969.10	87.59	₪ -848.83
778	גבע	332.00	709.30	-377.30	53.68	₪ -202.53
779	שפל	1,095.40	3,155.70	-2,060.30	33.94	₪ -699.27



מיזוג אויר - משרדים - צ'ילר 1 - 19093152

סוג תעריף	סוג צריכה	קריאה קודמת	קריאה נוכחית	סה"כ צריכה בקוט"ש	מחיר לקוט"ש בא"ג	סה"כ לתשלום
פרטי חשבון עבור תאריכים:			31/01/22	28/12/21		
777	פסגה	61,827.20	62,572.00	-744.80	87.59	₪ -652.37
778	גבע	33,315.20	33,575.20	-260.00	53.68	₪ -139.57
779	שפל	34,392.80	35,804.00	-1,411.20	33.94	₪ -478.96

מיזוג אויר - משרדים - 2 - 19093152 - ACP-1

סוג תעריף	סוג צריכה	קריאה קודמת	קריאה נוכחית	סה"כ צריכה בקוט"ש	מחיר לקוט"ש בא"ג	סה"כ לתשלום
פרטי חשבון עבור תאריכים:			31/01/22	28/12/21		
777	פסגה	21,544.55	23,134.95	-1,590.40	87.59	₪ -1,393.03
778	גבע	11,655.45	12,297.75	-642.30	53.68	₪ -344.79
779	שפל	14,866.65	18,329.75	-3,463.10	33.94	₪ -1,175.38

חניון - משרדים - לוח חשמל חניון 3 - 19093152

סוג תעריף	סוג צריכה	קריאה קודמת	קריאה נוכחית	סה"כ צריכה בקוט"ש	מחיר לקוט"ש בא"ג	סה"כ לתשלום
פרטי חשבון עבור תאריכים:			31/01/22	28/12/21		
777	פסגה	10,628.30	11,589.00	-960.70	87.59	₪ -841.48
778	גבע	5,353.90	5,706.10	-352.20	53.68	₪ -189.06
779	שפל	11,161.00	13,275.10	-2,114.10	33.94	₪ -717.53

משרדים - 7A-G-ONE - נקיין 4 - 19093329

סוג תעריף	סוג צריכה	קריאה קודמת	קריאה נוכחית	סה"כ צריכה בקוט"ש	מחיר לקוט"ש בא"ג	סה"כ לתשלום
פרטי חשבון עבור תאריכים:			31/01/22	23/01/22		
777	פסגה	40.04	48.40	-8.36	87.59	₪ -7.32
778	גבע	9.80	9.80	0.00	53.68	₪ 0.00
779	שפל	78.56	186.40	-107.84	33.94	₪ -36.60

משרדים - עו"ד אופיר יח' 1 - 20065503 - 4A-UNIT

סוג תעריף	סוג צריכה	קריאה קודמת	קריאה נוכחית	סה"כ צריכה בקוט"ש	מחיר לקוט"ש בא"ג	סה"כ לתשלום
פרטי חשבון עבור תאריכים:			31/01/22	28/12/21		
777	פסגה	840.28	962.64	-122.36	87.59	₪ -107.18
778	גבע	236.12	248.20	-12.08	53.68	₪ -6.48
779	שפל	702.28	1,306.72	-604.44	33.94	₪ -205.15



משרדים - מכון שמע נאהד יח' 2 - 20065503 - 5C

סוג תעריף	סוג צריכה	קריאה קודמת	קריאה נוכחית	סה"כ צריכה בקוט"ש	מחיר לקוט"ש בא"ג	סה"כ לתשלום
פרטי חשבון עבור תאריכים:						
777	פסגה	28/12/21	31/01/22	-52.56	87.59	₪ -46.04
778	גבע	87.88	91.56	-3.68	53.68	₪ -1.98
779	שפל	170.68	317.40	-146.72	33.94	₪ -49.80

משרדים - עו"ד חאג' יח' 3 - 20065503 - 2A-UNIT

סוג תעריף	סוג צריכה	קריאה קודמת	קריאה נוכחית	סה"כ צריכה בקוט"ש	מחיר לקוט"ש בא"ג	סה"כ לתשלום
פרטי חשבון עבור תאריכים:						
777	פסגה	28/12/21	31/01/22	-11.00	87.59	₪ -9.63
778	גבע	92.28	96.40	-4.12	53.68	₪ -2.21
779	שפל	180.68	280.40	-99.72	33.94	₪ -33.84

משרדים - עו"ד שבתאי יח' 4 - 20065503 - 4B-QR16

סוג תעריף	סוג צריכה	קריאה קודמת	קריאה נוכחית	סה"כ צריכה בקוט"ש	מחיר לקוט"ש בא"ג	סה"כ לתשלום
פרטי חשבון עבור תאריכים:						
777	פסגה	28/12/21	31/01/22	-120.64	87.59	₪ -105.67
778	גבע	322.68	346.76	-24.08	53.68	₪ -12.93
779	שפל	991.28	1,540.48	-549.20	33.94	₪ -186.40

משרדים - בוטטר - מפסק A 400 יח' 6,7 - 20065504 - 1

סוג תעריף	סוג צריכה	קריאה קודמת	קריאה נוכחית	סה"כ צריכה בקוט"ש	מחיר לקוט"ש בא"ג	סה"כ לתשלום
פרטי חשבון עבור תאריכים:						
777	פסגה	28/12/21	31/01/22	0.00	87.59	₪ 0.00
778	גבע	0.00	0.00	0.00	53.68	₪ 0.00
779	שפל	0.00	0.00	0.00	33.94	₪ 0.00

משרדים - משרד ללא שוכר יח' 2 - 20065504 - 5C-UNIT

סוג תעריף	סוג צריכה	קריאה קודמת	קריאה נוכחית	סה"כ צריכה בקוט"ש	מחיר לקוט"ש בא"ג	סה"כ לתשלום
פרטי חשבון עבור תאריכים:						
777	פסגה	28/12/21	31/01/22	0.00	87.59	₪ 0.00
778	גבע	0.00	0.00	0.00	53.68	₪ 0.00
779	שפל	0.00	0.00	0.00	33.94	₪ 0.00





משרדים - עו"ד סנדי יח' 3 - 20065504 - 5A-UNIT

סה"כ לתשלום	מחיר לקוט"ש בא"ג	סה"כ צריכה בקוט"ש	קריאה נוכחית	קריאה קודמת	סוג צריכה	סוג תעריף
			31/01/22	28/12/21	פרטי חשבון עבור תאריכים:	
₪ -21.16	87.59	-24.16	371.72	347.56	פסגה	777
₪ -5.52	53.68	-10.28	143.84	133.56	גבע	778
₪ -54.55	33.94	-160.72	575.32	414.60	שפל	779

סה"כ לדייר:

שיא ביקוש	סה"כ	שפל	גבע	פסגה	
524.19	17,925.54	12,293.00	1,426.96	4,205.58	סה"כ צריכה
	₪ 8,621.90	₪ 4,172.24	₪ 765.99	₪ 3,683.67	סה"כ לתשלום

₪ 211.60	תשלום קבוע	
₪ 8,833.50	סה"כ לתשלום	לא כולל מע"מ





18/02/22

תאריך הפקה:

שם דייר: ציבורי מחושב
שם אתר: קניון עזריאלי עכו

31/01/22

תאריך קריאה נוכחית:

28/12/21

תאריך קריאה קודמת:

לקוח/ה נכבד/ה, אנו מתכבדים להגיש את חישוב צריכת החשמל לתקופה 28/12/21 - 31/01/22:
14155668 - 1 - 14155668-1

סוג תעריף	סוג צריכה	קריאה קודמת	קריאה נוכחית	סה"כ צריכה בקוט"ש	מחיר לקוט"ש בא"ג	סה"כ לתשלום
		28/12/21	31/01/22	פרטי חשבון עבור תאריכים:		
777	פסגה	243,320.00	244,601.20	-1,281.20	87.59	₪ -1,122.20
778	גבע	99,488.40	99,842.00	-353.60	53.68	₪ -189.81
779	שפל	185,198.00	189,332.00	-4,134.00	33.94	₪ -1,403.08

14155668 - 2 - 14155668-2

סוג תעריף	סוג צריכה	קריאה קודמת	קריאה נוכחית	סה"כ צריכה בקוט"ש	מחיר לקוט"ש בא"ג	סה"כ לתשלום
		28/12/21	31/01/22	פרטי חשבון עבור תאריכים:		
777	פסגה	1,626,076.00	1,644,275.20	-18,199.20	87.59	₪ -15,940.68
778	גבע	855,460.00	862,771.20	-7,311.20	53.68	₪ -3,924.65
779	שפל	2,191,146.40	2,243,530.40	-52,384.00	33.94	₪ -17,779.13

14155668 - 3 - 14155668-3

סוג תעריף	סוג צריכה	קריאה קודמת	קריאה נוכחית	סה"כ צריכה בקוט"ש	מחיר לקוט"ש בא"ג	סה"כ לתשלום
		28/12/21	31/01/22	פרטי חשבון עבור תאריכים:		
777	פסגה	432,985.00	432,985.00	0.00	87.59	₪ 0.00
778	גבע	204,465.00	204,465.00	0.00	53.68	₪ 0.00
779	שפל	86,010.00	86,085.00	-75.00	33.94	₪ -25.46

14155668 - 4 - 14155668-4

סוג תעריף	סוג צריכה	קריאה קודמת	קריאה נוכחית	סה"כ צריכה בקוט"ש	מחיר לקוט"ש בא"ג	סה"כ לתשלום
		28/12/21	31/01/22	פרטי חשבון עבור תאריכים:		
777	פסגה	562,480.00	562,480.00	0.00	87.59	₪ 0.00
778	גבע	253,605.00	253,605.00	0.00	53.68	₪ 0.00
779	שפל	105,110.00	105,110.00	0.00	33.94	₪ 0.00



הזנה ללוח SBP2 חניון - 2 - 14155683

סוג תעריף	סוג צריכה	קריאה קודמת	קריאה נוכחית	סה"כ צריכה בקוט"ש	מחיר לקוט"ש בא"ג	סה"כ לתשלום
פרטי חשבון עבור תאריכים:						
777	פסגה	28/12/21	31/01/22	-507.10	87.59	₪ -444.17
778	גבע	12,647.00	12,873.60	-226.60	53.68	₪ -121.64
779	שפל	31,127.60	32,221.70	-1,094.10	33.94	₪ -371.34

הזנה ללוח SBP3 חניון - 3 - 14155683

סוג תעריף	סוג צריכה	קריאה קודמת	קריאה נוכחית	סה"כ צריכה בקוט"ש	מחיר לקוט"ש בא"ג	סה"כ לתשלום
פרטי חשבון עבור תאריכים:						
777	פסגה	28/12/21	31/01/22	-1,098.40	87.59	₪ -962.09
778	גבע	92,014.10	92,345.00	-330.90	53.68	₪ -177.63
779	שפל	211,812.50	213,957.40	-2,144.90	33.94	₪ -727.98

הזנה ללוח משאבות LH3 (לא לחיוב) - 4 - 14155683

סוג תעריף	סוג צריכה	קריאה קודמת	קריאה נוכחית	סה"כ צריכה בקוט"ש	מחיר לקוט"ש בא"ג	סה"כ לתשלום
פרטי חשבון עבור תאריכים:						
777	פסגה	28/12/21	31/01/22	-6,885.00	87.59	₪ -6,030.57
778	גבע	422,017.80	423,385.20	-1,367.40	53.68	₪ -734.02
779	שפל	305,128.80	319,206.60	-14,077.80	33.94	₪ -4,778.01

בוגארט - 4 - 81016096

סוג תעריף	סוג צריכה	קריאה קודמת	קריאה נוכחית	סה"כ צריכה בקוט"ש	מחיר לקוט"ש בא"ג	סה"כ לתשלום
פרטי חשבון עבור תאריכים:						
777	פסגה	28/12/21	31/01/22	-335.30	87.59	₪ -293.69
778	גבע	49,631.50	49,693.90	-62.40	53.68	₪ -33.50
779	שפל	60,382.60	61,120.80	-738.20	33.94	₪ -250.55

גרג - 5 - 81016096

סוג תעריף	סוג צריכה	קריאה קודמת	קריאה נוכחית	סה"כ צריכה בקוט"ש	מחיר לקוט"ש בא"ג	סה"כ לתשלום
פרטי חשבון עבור תאריכים:						
777	פסגה	310,996.80	311,077.20	-80.40	87.59	₪ -70.42
778	גבע	143,174.20	143,183.20	-9.00	53.68	₪ -4.83
779	שפל	301,517.00	301,630.00	-113.00	33.94	₪ -38.35



טויס א ראס קבוע - 6 - 81016096

סה"כ לתשלום	מחיר לקוט"ש בא"ג	סה"כ צריכה בקוט"ש	קריאה נוכחית	קריאה קודמת	סוג צריכה	סוג תעריף
			31/01/22	28/12/21	פרטי חשבון עבור תאריכים:	
₪ -1,325.76	87.59	-1,513.60	526,861.40	525,347.80	פסגה	777
₪ -66.03	53.68	-123.00	202,849.80	202,726.80	גבע	778
₪ -799.97	33.94	-2,357.00	311,043.40	308,686.40	שפל	779

נעלי גראס - 7 - 81016096

סה"כ לתשלום	מחיר לקוט"ש בא"ג	סה"כ צריכה בקוט"ש	קריאה נוכחית	קריאה קודמת	סוג צריכה	סוג תעריף
			31/01/22	28/12/21	פרטי חשבון עבור תאריכים:	
₪ -601.04	87.59	-686.20	150,615.30	149,929.10	פסגה	777
₪ -51.59	53.68	-96.10	56,201.30	56,105.20	גבע	778
₪ -327.25	33.94	-964.20	68,840.20	67,876.00	שפל	779

ורדינון - 8 - 81016096

סה"כ לתשלום	מחיר לקוט"ש בא"ג	סה"כ צריכה בקוט"ש	קריאה נוכחית	קריאה קודמת	סוג צריכה	סוג תעריף
			31/01/22	28/12/21	פרטי חשבון עבור תאריכים:	
₪ -1,547.72	87.59	-1,767.00	344,672.40	342,905.40	פסגה	777
₪ -108.97	53.68	-203.00	119,947.00	119,744.00	גבע	778
₪ -1,063.88	33.94	-3,134.60	115,421.40	112,286.80	שפל	779

קפה קפה - 1 - 81017284

סה"כ לתשלום	מחיר לקוט"ש בא"ג	סה"כ צריכה בקוט"ש	קריאה נוכחית	קריאה קודמת	סוג צריכה	סוג תעריף
			31/01/22	28/12/21	פרטי חשבון עבור תאריכים:	
₪ -3,606.69	87.59	-4,117.70	524,188.30	520,070.60	פסגה	777
₪ -650.33	53.68	-1,211.50	245,643.90	244,432.40	גבע	778
₪ -3,631.65	33.94	-10,700.20	549,507.00	538,806.80	שפל	779

תמנון - 2 - 81017284

סה"כ לתשלום	מחיר לקוט"ש בא"ג	סה"כ צריכה בקוט"ש	קריאה נוכחית	קריאה קודמת	סוג צריכה	סוג תעריף
			31/01/22	28/12/21	פרטי חשבון עבור תאריכים:	
₪ -3,166.90	87.59	-3,615.60	329,388.40	325,772.80	פסגה	777
₪ -151.11	53.68	-281.50	120,629.40	120,347.90	גבע	778
₪ -1,839.11	33.94	-5,418.70	157,714.60	152,295.90	שפל	779





טוונטי פור סבן קבוע - 5 - 81017284

סה"כ לתשלום	מחיר לקוט"ש בא"ג	סה"כ צריכה בקוט"ש	קריאה נוכחית	קריאה קודמת	סוג צריכה	סוג תעריף
			31/01/22	28/12/21	פרטי חשבון עבור תאריכים:	
₪ -2,558.50	87.59	-2,921.00	302,443.80	299,522.80	פסגה	777
₪ -92.22	53.68	-171.80	112,431.00	112,259.20	גבע	778
₪ -1,423.38	33.94	-4,193.80	145,797.20	141,603.40	שפל	779

סטימצקי חדש - 6 - 81017284

סה"כ לתשלום	מחיר לקוט"ש בא"ג	סה"כ צריכה בקוט"ש	קריאה נוכחית	קריאה קודמת	סוג צריכה	סוג תעריף
			31/01/22	28/12/21	פרטי חשבון עבור תאריכים:	
₪ -973.12	87.59	-1,111.00	121,923.00	120,812.00	פסגה	777
₪ -50.08	53.68	-93.30	44,906.80	44,813.50	גבע	778
₪ -580.95	33.94	-1,711.70	62,574.90	60,863.20	שפל	779

81017284-7 - 81017284-7

סה"כ לתשלום	מחיר לקוט"ש בא"ג	סה"כ צריכה בקוט"ש	קריאה נוכחית	קריאה קודמת	סוג צריכה	סוג תעריף
			31/01/22	28/12/21	פרטי חשבון עבור תאריכים:	
₪ -1,108.28	87.59	-1,265.30	284,121.40	282,856.10	פסגה	777
₪ -67.80	53.68	-126.30	103,343.90	103,217.60	גבע	778
₪ -763.99	33.94	-2,251.00	133,008.10	130,757.10	שפל	779

81017884-2 - 81017884-2

סה"כ לתשלום	מחיר לקוט"ש בא"ג	סה"כ צריכה בקוט"ש	קריאה נוכחית	קריאה קודמת	סוג צריכה	סוג תעריף
			31/01/22	28/12/21	פרטי חשבון עבור תאריכים:	
₪ -387.06	87.59	-441.90	176,601.50	176,159.60	פסגה	777
₪ -59.69	53.68	-111.20	71,426.90	71,315.70	גבע	778
₪ -371.68	33.94	-1,095.10	120,657.10	119,562.00	שפל	779

81017884-3 - 81017884-3

סה"כ לתשלום	מחיר לקוט"ש בא"ג	סה"כ צריכה בקוט"ש	קריאה נוכחית	קריאה קודמת	סוג צריכה	סוג תעריף
			31/01/22	28/12/21	פרטי חשבון עבור תאריכים:	
₪ -738.30	87.59	-842.90	198,518.40	197,675.50	פסגה	777
₪ -51.05	53.68	-95.10	68,386.60	68,291.50	גבע	778
₪ -532.21	33.94	-1,568.10	90,220.40	88,652.30	שפל	779





81017884 - 5 - 81017884-5

סה"כ לתשלום	מחיר לקוט"ש בא"ג	סה"כ צריכה בקוט"ש	קריאה נוכחית	קריאה קודמת	סוג צריכה	סוג תעריף
			31/01/22	28/12/21	פרטי חשבון עבור תאריכים:	
₪ -170.45	87.59	-194.60	112,626.70	112,432.10	פסגה	777
₪ -8.64	53.68	-16.10	40,325.70	40,309.60	גבע	778
₪ -100.87	33.94	-297.20	47,108.70	46,811.50	שפל	779

81017884 - 6 - 81017884-6

סה"כ לתשלום	מחיר לקוט"ש בא"ג	סה"כ צריכה בקוט"ש	קריאה נוכחית	קריאה קודמת	סוג צריכה	סוג תעריף
			31/01/22	28/12/21	פרטי חשבון עבור תאריכים:	
₪ -323.91	87.59	-369.80	182,617.10	182,247.30	פסגה	777
₪ -39.88	53.68	-74.30	80,991.20	80,916.90	גבע	778
₪ -292.63	33.94	-862.20	188,444.20	187,582.00	שפל	779

81017884 - 7 - 81017884-7

סה"כ לתשלום	מחיר לקוט"ש בא"ג	סה"כ צריכה בקוט"ש	קריאה נוכחית	קריאה קודמת	סוג צריכה	סוג תעריף
			31/01/22	28/12/21	פרטי חשבון עבור תאריכים:	
₪ -624.08	87.59	-712.50	118,317.50	117,605.00	פסגה	777
₪ -27.59	53.68	-51.40	37,956.90	37,905.50	גבע	778
₪ -397.20	33.94	-1,170.30	42,628.30	41,458.00	שפל	779

81017884 - 8 - 81017884-8

סה"כ לתשלום	מחיר לקוט"ש בא"ג	סה"כ צריכה בקוט"ש	קריאה נוכחית	קריאה קודמת	סוג צריכה	סוג תעריף
			31/01/22	28/12/21	פרטי חשבון עבור תאריכים:	
₪ -382.42	87.59	-436.60	110,058.90	109,622.30	פסגה	777
₪ -19.00	53.68	-35.40	38,354.10	38,318.70	גבע	778
₪ -218.06	33.94	-642.50	51,377.40	50,734.90	שפל	779

81018361 - 1 - 81018361-1

סה"כ לתשלום	מחיר לקוט"ש בא"ג	סה"כ צריכה בקוט"ש	קריאה נוכחית	קריאה קודמת	סוג צריכה	סוג תעריף
			31/01/22	28/12/21	פרטי חשבון עבור תאריכים:	
₪ -122.01	87.59	-139.30	48,050.30	47,911.00	פסגה	777
₪ -22.17	53.68	-41.30	17,645.10	17,603.80	גבע	778
₪ -140.95	33.94	-415.30	22,749.80	22,334.50	שפל	779



81018361 - 4 - 81018361-4

סה"כ לתשלום	מחיר לקוט"ש בא"ג	סה"כ צריכה בקוט"ש	קריאה נוכחית	קריאה קודמת	סוג צריכה	סוג תעריף
			31/01/22	28/12/21	פרטי חשבון עבור תאריכים:	
₪ -193.75	87.59	-221.20	107,764.30	107,543.10	פסגה	777
₪ -26.57	53.68	-49.50	27,674.80	27,625.30	גבע	778
₪ -253.23	33.94	-746.10	33,345.40	32,599.30	שפל	779

81018361 - 5 - 81018361-5

סה"כ לתשלום	מחיר לקוט"ש בא"ג	סה"כ צריכה בקוט"ש	קריאה נוכחית	קריאה קודמת	סוג צריכה	סוג תעריף
			31/01/22	28/12/21	פרטי חשבון עבור תאריכים:	
₪ -1,794.02	87.59	-2,048.20	530,510.20	528,462.00	פסגה	777
₪ -113.80	53.68	-212.00	197,251.20	197,039.20	גבע	778
₪ -1,014.87	33.94	-2,990.20	201,614.40	198,624.20	שפל	779

81018361 - 6 - 81018361-6

סה"כ לתשלום	מחיר לקוט"ש בא"ג	סה"כ צריכה בקוט"ש	קריאה נוכחית	קריאה קודמת	סוג צריכה	סוג תעריף
			31/01/22	28/12/21	פרטי חשבון עבור תאריכים:	
₪ -91.27	87.59	-104.20	35,547.50	35,443.30	פסגה	777
₪ -5.58	53.68	-10.40	13,827.80	13,817.40	גבע	778
₪ -72.33	33.94	-213.10	13,518.50	13,305.40	שפל	779

81018361 - 8 - 81018361-8

סה"כ לתשלום	מחיר לקוט"ש בא"ג	סה"כ צריכה בקוט"ש	קריאה נוכחית	קריאה קודמת	סוג צריכה	סוג תעריף
			31/01/22	28/12/21	פרטי חשבון עבור תאריכים:	
₪ -156.09	87.59	-178.20	127,055.70	126,877.50	פסגה	777
₪ -22.44	53.68	-41.80	51,175.40	51,133.60	גבע	778
₪ -141.70	33.94	-417.50	80,692.30	80,274.80	שפל	779

81018663 - 1 - 81018663-1

סה"כ לתשלום	מחיר לקוט"ש בא"ג	סה"כ צריכה בקוט"ש	קריאה נוכחית	קריאה קודמת	סוג צריכה	סוג תעריף
			31/01/22	28/12/21	פרטי חשבון עבור תאריכים:	
₪ -858.73	87.59	-980.40	449,890.40	448,910.00	פסגה	777
₪ -203.34	53.68	-378.80	173,300.00	172,921.20	גבע	778
₪ -1,187.90	33.94	-3,500.00	230,852.00	227,352.00	שפל	779



טופ-10 - 2 - 81018663

סה"כ לתשלום	מחיר לקוט"ש בא"ג	סה"כ צריכה בקוט"ש	קריאה נוכחית	קריאה קודמת	סוג צריכה	סוג תעריף
			31/01/22	28/12/21	פרטי חשבון עבור תאריכים:	
₪ -785.24	87.59	-896.50	173,284.50	172,388.00	פסגה	777
₪ -51.00	53.68	-95.00	64,848.50	64,753.50	גבע	778
₪ -509.07	33.94	-1,499.90	67,582.90	66,083.00	שפל	779

דלתא - 3 - 81018663

סה"כ לתשלום	מחיר לקוט"ש בא"ג	סה"כ צריכה בקוט"ש	קריאה נוכחית	קריאה קודמת	סוג צריכה	סוג תעריף
			31/01/22	28/12/21	פרטי חשבון עבור תאריכים:	
₪ -1,773.52	87.59	-2,024.80	306,860.50	304,835.70	פסגה	777
₪ -73.43	53.68	-136.80	105,463.40	105,326.60	גבע	778
₪ -1,176.19	33.94	-3,465.50	112,450.40	108,984.90	שפל	779

עונות - 5 - 81018663

סה"כ לתשלום	מחיר לקוט"ש בא"ג	סה"כ צריכה בקוט"ש	קריאה נוכחית	קריאה קודמת	סוג צריכה	סוג תעריף
			31/01/22	28/12/21	פרטי חשבון עבור תאריכים:	
₪ -876.51	87.59	-1,000.70	222,990.20	221,989.50	פסגה	777
₪ -50.41	53.68	-93.90	72,795.60	72,701.70	גבע	778
₪ -536.80	33.94	-1,581.60	82,165.90	80,584.30	שפל	779

הודים - 6 - 81018663

סה"כ לתשלום	מחיר לקוט"ש בא"ג	סה"כ צריכה בקוט"ש	קריאה נוכחית	קריאה קודמת	סוג צריכה	סוג תעריף
			31/01/22	28/12/21	פרטי חשבון עבור תאריכים:	
₪ -533.95	87.59	-609.60	122,177.30	121,567.70	פסגה	777
₪ -44.45	53.68	-82.80	43,134.50	43,051.70	גבע	778
₪ -378.80	33.94	-1,116.10	53,084.90	51,968.80	שפל	779

קסטרו - 8 - 81018663

סה"כ לתשלום	מחיר לקוט"ש בא"ג	סה"כ צריכה בקוט"ש	קריאה נוכחית	קריאה קודמת	סוג צריכה	סוג תעריף
			31/01/22	28/12/21	פרטי חשבון עבור תאריכים:	
₪ -6,189.81	87.59	-7,066.80	1,365,668.80	1,358,602.00	פסגה	777
₪ -504.38	53.68	-939.60	529,997.60	529,058.00	גבע	778
₪ -4,624.53	33.94	-13,625.60	660,626.40	647,000.80	שפל	779



TNT - 81018786 - 1

סה"כ לתשלום	מחיר לקוט"ש בא"ג	סה"כ צריכה בקוט"ש	קריאה נוכחית	קריאה קודמת	סוג צריכה	סוג תעריף
			31/01/22	28/12/21	פרטי חשבון עבור תאריכים:	
₪ -307.70	87.59	-351.30	89,504.60	89,153.30	פסגה	777
₪ -20.24	53.68	-37.70	33,327.10	33,289.40	גבע	778
₪ -216.57	33.94	-638.10	47,593.40	46,955.30	שפל	779

מאניה - 81018786 - 2

סה"כ לתשלום	מחיר לקוט"ש בא"ג	סה"כ צריכה בקוט"ש	קריאה נוכחית	קריאה קודמת	סוג צריכה	סוג תעריף
			31/01/22	28/12/21	פרטי חשבון עבור תאריכים:	
₪ -363.67	87.59	-415.20	169,005.70	168,590.50	פסגה	777
₪ -23.83	53.68	-44.40	59,145.30	59,100.90	גבע	778
₪ -217.73	33.94	-641.50	78,483.90	77,842.40	שפל	779

מיס לנטו - 81018786 - 3

סה"כ לתשלום	מחיר לקוט"ש בא"ג	סה"כ צריכה בקוט"ש	קריאה נוכחית	קריאה קודמת	סוג צריכה	סוג תעריף
			31/01/22	28/12/21	פרטי חשבון עבור תאריכים:	
₪ -1,002.56	87.59	-1,144.60	144,961.60	143,817.00	פסגה	777
₪ -57.87	53.68	-107.80	51,082.40	50,974.60	גבע	778
₪ -782.62	33.94	-2,305.90	64,078.90	61,773.00	שפל	779

גולברי - 81018786 - 4

סה"כ לתשלום	מחיר לקוט"ש בא"ג	סה"כ צריכה בקוט"ש	קריאה נוכחית	קריאה קודמת	סוג צריכה	סוג תעריף
			31/01/22	28/12/21	פרטי חשבון עבור תאריכים:	
₪ -1,018.85	87.59	-1,163.20	160,978.20	159,815.00	פסגה	777
₪ -50.62	53.68	-94.30	56,542.70	56,448.40	גבע	778
₪ -670.45	33.94	-1,975.40	74,774.50	72,799.10	שפל	779

81018786 - 7 - 81018786-7

סה"כ לתשלום	מחיר לקוט"ש בא"ג	סה"כ צריכה בקוט"ש	קריאה נוכחית	קריאה קודמת	סוג צריכה	סוג תעריף
			31/01/22	28/12/21	פרטי חשבון עבור תאריכים:	
₪ -15.37	87.59	-17.55	25,361.50	25,343.95	פסגה	777
₪ -0.91	53.68	-1.70	12,749.70	12,748.00	גבע	778
₪ -11.45	33.94	-33.75	35,279.05	35,245.30	שפל	779





ינואר - 8 - 81018786

סה"כ לתשלום	מחיר לקוט"ש בא"ג	סה"כ צריכה בקוט"ש	קריאה נוכחית	קריאה קודמת	סוג צריכה	סוג תעריף
			31/01/22	28/12/21	פרטי חשבון עבור תאריכים:	
₪ -3,026.23	87.59	-3,455.00	474,376.90	470,921.90	פסגה	777
₪ -144.18	53.68	-268.60	172,846.00	172,577.40	גבע	778
₪ -1,895.55	33.94	-5,585.00	191,950.50	186,365.50	שפל	779

באג - 2 - 81018961

סה"כ לתשלום	מחיר לקוט"ש בא"ג	סה"כ צריכה בקוט"ש	קריאה נוכחית	קריאה קודמת	סוג צריכה	סוג תעריף
			31/01/22	28/12/21	פרטי חשבון עבור תאריכים:	
₪ -384.34	87.59	-438.80	185,497.40	185,058.60	פסגה	777
₪ -27.11	53.68	-50.50	65,682.80	65,632.30	גבע	778
₪ -245.56	33.94	-723.50	76,574.20	75,850.70	שפל	779

קדס קידס - 3 - 81018961

סה"כ לתשלום	מחיר לקוט"ש בא"ג	סה"כ צריכה בקוט"ש	קריאה נוכחית	קריאה קודמת	סוג צריכה	סוג תעריף
			31/01/22	28/12/21	פרטי חשבון עבור תאריכים:	
₪ 0.00	87.59	0.00	152,466.70	152,466.70	פסגה	777
₪ 0.00	53.68	0.00	57,010.10	57,010.10	גבע	778
₪ -0.95	33.94	-2.80	81,732.60	81,729.80	שפל	779

אפרודיטה - 4 - 81018961

סה"כ לתשלום	מחיר לקוט"ש בא"ג	סה"כ צריכה בקוט"ש	קריאה נוכחית	קריאה קודמת	סוג צריכה	סוג תעריף
			31/01/22	28/12/21	פרטי חשבון עבור תאריכים:	
₪ -404.75	87.59	-462.10	136,958.40	136,496.30	פסגה	777
₪ -34.84	53.68	-64.90	48,022.10	47,957.20	גבע	778
₪ -311.26	33.94	-917.10	71,046.90	70,129.80	שפל	779

קרביץ - 5 - 81018961

סה"כ לתשלום	מחיר לקוט"ש בא"ג	סה"כ צריכה בקוט"ש	קריאה נוכחית	קריאה קודמת	סוג צריכה	סוג תעריף
			31/01/22	28/12/21	פרטי חשבון עבור תאריכים:	
₪ -901.65	87.59	-1,029.40	229,389.60	228,360.20	פסגה	777
₪ -49.12	53.68	-91.50	84,194.60	84,103.10	גבע	778
₪ -497.49	33.94	-1,465.80	92,566.10	91,100.30	שפל	779



סקופ - 7 - 81018961

סוג תעריף	סוג צריכה	קריאה קודמת	קריאה נוכחית	סה"כ צריכה בקוט"ש	מחיר לקוט"ש בא"ג	סה"כ לתשלום
פרטי חשבון עבור תאריכים:			31/01/22	28/12/21		
777	פסגה	192,827.00	194,168.30	-1,341.30	87.59	1,174.84 ₪
778	גבע	68,877.70	69,009.20	-131.50	53.68	70.59 ₪
779	שפל	81,797.50	83,650.70	-1,853.20	33.94	628.98 ₪

ארבע עונות - 8 - 81018961

סוג תעריף	סוג צריכה	קריאה קודמת	קריאה נוכחית	סה"כ צריכה בקוט"ש	מחיר לקוט"ש בא"ג	סה"כ לתשלום
פרטי חשבון עבור תאריכים:			31/01/22	28/12/21		
777	פסגה	130,140.90	130,531.00	-390.10	87.59	341.69 ₪
778	גבע	44,843.10	44,881.50	-38.40	53.68	20.61 ₪
779	שפל	48,473.20	49,083.50	-610.30	33.94	207.14 ₪

81019188-2 - 81019188-2

סוג תעריף	סוג צריכה	קריאה קודמת	קריאה נוכחית	סה"כ צריכה בקוט"ש	מחיר לקוט"ש בא"ג	סה"כ לתשלום
פרטי חשבון עבור תאריכים:			31/01/22	28/12/21		
777	פסגה	230,903.80	231,321.40	-417.60	87.59	365.78 ₪
778	גבע	78,201.80	78,267.60	-65.80	53.68	35.32 ₪
779	שפל	89,693.70	90,459.30	-765.60	33.94	259.84 ₪

81019188-5 - 81019188-5

סוג תעריף	סוג צריכה	קריאה קודמת	קריאה נוכחית	סה"כ צריכה בקוט"ש	מחיר לקוט"ש בא"ג	סה"כ לתשלום
פרטי חשבון עבור תאריכים:			31/01/22	28/12/21		
777	פסגה	674,210.40	678,511.60	-4,301.20	87.59	3,767.42 ₪
778	גבע	249,129.60	249,646.40	-516.80	53.68	277.42 ₪
779	שפל	304,896.40	312,641.20	-7,744.80	33.94	2,628.59 ₪

81019188-6 - 81019188-6

סוג תעריף	סוג צריכה	קריאה קודמת	קריאה נוכחית	סה"כ צריכה בקוט"ש	מחיר לקוט"ש בא"ג	סה"כ לתשלום
פרטי חשבון עבור תאריכים:			31/01/22	28/12/21		
777	פסגה	230,277.00	231,795.20	-1,518.20	87.59	1,329.79 ₪
778	גבע	83,533.00	83,689.80	-156.80	53.68	84.17 ₪
779	שפל	88,856.00	90,851.80	-1,995.80	33.94	677.37 ₪



81019188 - 7 - 81019188-7

סה"כ לתשלום	מחיר לקוט"ש בא"ג	סה"כ צריכה בקוט"ש	קריאה נוכחית	קריאה קודמת	סוג צריכה	סוג תעריף
			31/01/22	28/12/21	פרטי חשבון עבור תאריכים:	
₪ -203.21	87.59	-232.00	99,648.60	99,416.60	פסגה	777
₪ -24.53	53.68	-45.70	34,474.50	34,428.80	גבע	778
₪ -170.96	33.94	-503.70	42,986.60	42,482.90	שפל	779

81019188 - 8 - 81019188-8

סה"כ לתשלום	מחיר לקוט"ש בא"ג	סה"כ צריכה בקוט"ש	קריאה נוכחית	קריאה קודמת	סוג צריכה	סוג תעריף
			31/01/22	28/12/21	פרטי חשבון עבור תאריכים:	
₪ -369.37	87.59	-421.70	45,062.90	44,641.20	פסגה	777
₪ -65.17	53.68	-121.40	23,476.85	23,355.45	גבע	778
₪ -354.01	33.94	-1,043.05	63,578.65	62,535.60	שפל	779

81019328 - 2 - 81019328-2

סה"כ לתשלום	מחיר לקוט"ש בא"ג	סה"כ צריכה בקוט"ש	קריאה נוכחית	קריאה קודמת	סוג צריכה	סוג תעריף
			31/12/21	28/12/21	פרטי חשבון עבור תאריכים:	
₪ -25.66	87.59	-29.30	56,681.70	56,652.40	פסגה	777
₪ -0.75	53.68	-1.40	18,098.80	18,097.40	גבע	778
₪ -37.20	33.94	-109.60	21,600.70	21,491.10	שפל	779

81019328 - 4 - 81019328-4

סה"כ לתשלום	מחיר לקוט"ש בא"ג	סה"כ צריכה בקוט"ש	קריאה נוכחית	קריאה קודמת	סוג צריכה	סוג תעריף
			31/01/22	28/12/21	פרטי חשבון עבור תאריכים:	
₪ -1,544.65	87.59	-1,763.50	420,355.30	418,591.80	פסגה	777
₪ -124.43	53.68	-231.80	155,238.20	155,006.40	גבע	778
₪ -921.57	33.94	-2,715.30	168,041.20	165,325.90	שפל	779

81019328 - 5 - 81019328-5

סה"כ לתשלום	מחיר לקוט"ש בא"ג	סה"כ צריכה בקוט"ש	קריאה נוכחית	קריאה קודמת	סוג צריכה	סוג תעריף
			31/01/22	28/12/21	פרטי חשבון עבור תאריכים:	
₪ -640.11	87.59	-730.80	181,722.00	180,991.20	פסגה	777
₪ -45.57	53.68	-84.90	66,092.80	66,007.90	גבע	778
₪ -414.14	33.94	-1,220.20	81,465.20	80,245.00	שפל	779



81019328 - 7 - 81019328-7

סה"כ לתשלום	מחיר לקוט"ש בא"ג	סה"כ צריכה בקוט"ש	קריאה נוכחית	קריאה קודמת	סוג צריכה	סוג תעריף
			31/01/22	28/12/21	פרטי חשבון עבור תאריכים:	
₪ -1,025.50	87.59	-1,170.80	172,797.10	171,626.30	פסגה	777
₪ -79.77	53.68	-148.60	66,725.60	66,577.00	גבע	778
₪ -580.61	33.94	-1,710.70	76,098.70	74,388.00	שפל	779

81019328 - 8 - 81019328-8

סה"כ לתשלום	מחיר לקוט"ש בא"ג	סה"כ צריכה בקוט"ש	קריאה נוכחית	קריאה קודמת	סוג צריכה	סוג תעריף
			31/01/22	28/12/21	פרטי חשבון עבור תאריכים:	
₪ -1,875.92	87.59	-2,141.70	413,055.80	410,914.10	פסגה	777
₪ -129.15	53.68	-240.60	151,289.70	151,049.10	גבע	778
₪ -1,303.50	33.94	-3,840.60	180,254.10	176,413.50	שפל	779

81019397 - 1 - 1 שאורמה ופלאפל דבאח

סה"כ לתשלום	מחיר לקוט"ש בא"ג	סה"כ צריכה בקוט"ש	קריאה נוכחית	קריאה קודמת	סוג צריכה	סוג תעריף
			31/01/22	28/12/21	פרטי חשבון עבור תאריכים:	
₪ -295.18	87.59	-337.00	152,509.80	152,172.80	פסגה	777
₪ -44.77	53.68	-83.40	62,665.40	62,582.00	גבע	778
₪ -326.98	33.94	-963.40	133,043.70	132,080.30	שפל	779

81019397 - 2 - 2 פאסטה פאסטה

סה"כ לתשלום	מחיר לקוט"ש בא"ג	סה"כ צריכה בקוט"ש	קריאה נוכחית	קריאה קודמת	סוג צריכה	סוג תעריף
			31/01/22	28/12/21	פרטי חשבון עבור תאריכים:	
₪ -936.51	87.59	-1,069.20	249,135.90	248,066.70	פסגה	777
₪ -235.49	53.68	-438.70	106,690.40	106,251.70	גבע	778
₪ -977.30	33.94	-2,879.50	178,893.20	176,013.70	שפל	779

81019397 - 3 - 3 מקדונלדס

סה"כ לתשלום	מחיר לקוט"ש בא"ג	סה"כ צריכה בקוט"ש	קריאה נוכחית	קריאה קודמת	סוג צריכה	סוג תעריף
			31/01/22	28/12/21	פרטי חשבון עבור תאריכים:	
₪ -3,634.46	87.59	-4,149.40	588,162.20	584,012.80	פסגה	777
₪ -447.48	53.68	-833.60	250,857.80	250,024.20	גבע	778
₪ -2,813.22	33.94	-8,288.80	413,098.60	404,809.80	שפל	779



נעמן - יריד זמני - 4 - 81019397

סוג תעריף	סוג צריכה	קריאה קודמת	קריאה נוכחית	סה"כ צריכה בקוט"ש	מחיר לקוט"ש בא"ג	סה"כ לתשלום
		28/12/21	31/01/22			
פרטי חשבון עבור תאריכים:						
777	פסגה	211,445.00	214,521.80	-3,076.80	87.59	₪ -2,694.97
778	גבע	83,876.80	84,118.40	-241.60	53.68	₪ -129.69
779	שפל	88,622.80	93,014.80	-4,392.00	33.94	₪ -1,490.64

נאוטיקה - 5 - 81019397

סוג תעריף	סוג צריכה	קריאה קודמת	קריאה נוכחית	סה"כ צריכה בקוט"ש	מחיר לקוט"ש בא"ג	סה"כ לתשלום
		28/12/21	31/01/22			
פרטי חשבון עבור תאריכים:						
777	פסגה	193,037.70	193,998.90	-961.20	87.59	₪ -841.92
778	גבע	69,714.70	69,896.10	-181.40	53.68	₪ -97.38
779	שפל	74,891.10	76,763.70	-1,872.60	33.94	₪ -635.56

רויאלטי - 7 - 81019397

סוג תעריף	סוג צריכה	קריאה קודמת	קריאה נוכחית	סה"כ צריכה בקוט"ש	מחיר לקוט"ש בא"ג	סה"כ לתשלום
		28/12/21	31/01/22			
פרטי חשבון עבור תאריכים:						
777	פסגה	84,035.60	84,413.70	-378.10	87.59	₪ -331.18
778	גבע	32,565.50	32,625.30	-59.80	53.68	₪ -32.10
779	שפל	37,633.90	38,430.60	-796.70	33.94	₪ -270.40

קרייזי ליינ - 1 - 81019583

סוג תעריף	סוג צריכה	קריאה קודמת	קריאה נוכחית	סה"כ צריכה בקוט"ש	מחיר לקוט"ש בא"ג	סה"כ לתשלום
		28/12/21	31/01/22			
פרטי חשבון עבור תאריכים:						
777	פסגה	175,213.40	176,112.50	-899.10	87.59	₪ -787.52
778	גבע	61,356.70	61,428.10	-71.40	53.68	₪ -38.33
779	שפל	79,557.70	80,841.60	-1,283.90	33.94	₪ -435.76

קיווי - 2 - 81019583

סוג תעריף	סוג צריכה	קריאה קודמת	קריאה נוכחית	סה"כ צריכה בקוט"ש	מחיר לקוט"ש בא"ג	סה"כ לתשלום
		28/12/21	31/01/22			
פרטי חשבון עבור תאריכים:						
777	פסגה	76,138.10	76,479.00	-340.90	87.59	₪ -298.59
778	גבע	27,772.70	27,810.90	-38.20	53.68	₪ -20.51
779	שפל	41,694.10	42,337.50	-643.40	33.94	₪ -218.37



ללין - 3 - 81019583

סוג תעריף	סוג צריכה	קריאה קודמת	קריאה נוכחית	סה"כ צריכה בקוט"ש	מחיר לקוט"ש בא"ג	סה"כ לתשלום
פרטי חשבון עבור תאריכים:			31/01/22	28/12/21		
777	פסגה	131,479.10	132,117.50	-638.40	87.59	₪ -559.17
778	גבע	47,709.70	47,757.40	-47.70	53.68	₪ -25.61
779	שפל	66,616.90	67,568.90	-952.00	33.94	₪ -323.11

אלד צילום - 4 - 81019583

סוג תעריף	סוג צריכה	קריאה קודמת	קריאה נוכחית	סה"כ צריכה בקוט"ש	מחיר לקוט"ש בא"ג	סה"כ לתשלום
פרטי חשבון עבור תאריכים:			31/01/22	28/12/21		
777	פסגה	123,511.50	123,804.30	-292.80	87.59	₪ -256.46
778	גבע	46,342.80	46,387.10	-44.30	53.68	₪ -23.78
779	שפל	58,392.10	58,930.50	-538.40	33.94	₪ -182.73

אירוקה - 5 - 81019583

סוג תעריף	סוג צריכה	קריאה קודמת	קריאה נוכחית	סה"כ צריכה בקוט"ש	מחיר לקוט"ש בא"ג	סה"כ לתשלום
פרטי חשבון עבור תאריכים:			31/01/22	28/12/21		
777	פסגה	142,350.30	143,034.70	-684.40	87.59	₪ -599.47
778	גבע	54,707.20	54,753.70	-46.50	53.68	₪ -24.96
779	שפל	74,950.20	76,108.80	-1,158.60	33.94	₪ -393.23

אופטיקה הלפרין - 6 - 81019583

סוג תעריף	סוג צריכה	קריאה קודמת	קריאה נוכחית	סה"כ צריכה בקוט"ש	מחיר לקוט"ש בא"ג	סה"כ לתשלום
פרטי חשבון עבור תאריכים:			31/01/22	28/12/21		
777	פסגה	64,551.60	64,733.50	-181.90	87.59	₪ -159.33
778	גבע	24,649.80	24,696.20	-46.40	53.68	₪ -24.91
779	שפל	41,163.70	41,598.90	-435.20	33.94	₪ -147.71

קונדיטוריה שני - 7 - 81019583

סוג תעריף	סוג צריכה	קריאה קודמת	קריאה נוכחית	סה"כ צריכה בקוט"ש	מחיר לקוט"ש בא"ג	סה"כ לתשלום
פרטי חשבון עבור תאריכים:			31/01/22	28/12/21		
777	פסגה	84,984.20	85,827.40	-843.20	87.59	₪ -738.56
778	גבע	37,302.90	37,682.50	-379.60	53.68	₪ -203.77
779	שפל	80,817.80	83,899.20	-3,081.40	33.94	₪ -1,045.83



בודי שופ - 8 - 81019583

סה"כ לתשלום	מחיר לקוט"ש בא"ג	סה"כ צריכה בקוט"ש	קריאה נוכחית	קריאה קודמת	סוג צריכה	סוג תעריף
			31/01/22	28/12/21	פרטי חשבון עבור תאריכים:	
₪ -481.66	87.59	-549.90	97,632.10	97,082.20	פסגה	777
₪ -35.64	53.68	-66.40	33,193.40	33,127.00	גבע	778
₪ -314.79	33.94	-927.50	45,852.60	44,925.10	שפל	779

מפסק ראשי 1 - 81019676 - Q1

סה"כ לתשלום	מחיר לקוט"ש בא"ג	סה"כ צריכה בקוט"ש	קריאה נוכחית	קריאה קודמת	סוג צריכה	סוג תעריף
			31/01/22	28/12/21	פרטי חשבון עבור תאריכים:	
₪ 29,653.59	87.59	33,855.00	7,283,305.00	7,249,450.00	פסגה	777
₪ 6,106.10	53.68	11,375.00	3,314,310.00	3,302,935.00	גבע	778
₪ 30,199.81	33.94	88,980.00	4,735,155.00	4,646,175.00	שפל	779

טויס א ראס - 2 - 81019676

סה"כ לתשלום	מחיר לקוט"ש בא"ג	סה"כ צריכה בקוט"ש	קריאה נוכחית	קריאה קודמת	סוג צריכה	סוג תעריף
			31/01/22	28/12/21	פרטי חשבון עבור תאריכים:	
₪ -721.57	87.59	-823.80	377,590.20	376,766.40	פסגה	777
₪ -37.68	53.68	-70.20	155,973.00	155,902.80	גבע	778
₪ -541.89	33.94	-1,596.60	310,146.00	308,549.40	שפל	779

מפסק זרם ראשי מוזן משנאי 3 - 81019676 - TR1

סה"כ לתשלום	מחיר לקוט"ש בא"ג	סה"כ צריכה בקוט"ש	קריאה נוכחית	קריאה קודמת	סוג צריכה	סוג תעריף
			31/01/22	28/12/21	פרטי חשבון עבור תאריכים:	
₪ 43,843.17	87.59	50,055.00	9,781,955.00	9,731,900.00	פסגה	777
₪ 3,746.86	53.68	6,980.00	3,867,125.00	3,860,145.00	גבע	778
₪ 31,231.59	33.94	92,020.00	5,876,980.00	5,784,960.00	שפל	779

מפסק זרם ראשי מוזן משנאי 4 - 81019676 - TR2

סה"כ לתשלום	מחיר לקוט"ש בא"ג	סה"כ צריכה בקוט"ש	קריאה נוכחית	קריאה קודמת	סוג צריכה	סוג תעריף
			31/01/22	28/12/21	פרטי חשבון עבור תאריכים:	
₪ 44,105.94	87.59	50,355.00	9,132,740.00	9,082,385.00	פסגה	777
₪ 4,187.04	53.68	7,800.00	3,540,230.00	3,532,430.00	גבע	778
₪ 32,314.27	33.94	95,210.00	4,936,085.00	4,840,875.00	שפל	779



הזנה ללוח מיזוג צפון מערבי(לא לחיוב) - 5 - 81019676

סוג תעריף	סוג צריכה	קריאה קודמת	קריאה נוכחית	סה"כ צריכה בקוט"ש	מחיר לקוט"ש בא"ג	סה"כ לתשלום
פרטי חשבון עבור תאריכים:			31/01/22	28/12/21		
777	פסגה	378,034.20	380,137.20	-2,103.00	87.59	₪ -1,842.02
778	גבע	166,549.80	166,857.60	-307.80	53.68	₪ -165.23
779	שפל	321,421.20	325,380.60	-3,959.40	33.94	₪ -1,343.82

הזנה ללוח מיזוג צפון מזרחי(לא לחיוב) - 6 - 81019676

סוג תעריף	סוג צריכה	קריאה קודמת	קריאה נוכחית	סה"כ צריכה בקוט"ש	מחיר לקוט"ש בא"ג	סה"כ לתשלום
פרטי חשבון עבור תאריכים:			31/01/22	28/12/21		
777	פסגה	296,475.00	298,534.80	-2,059.80	87.59	₪ -1,804.18
778	גבע	115,998.60	116,161.20	-162.60	53.68	₪ -87.28
779	שפל	145,753.20	148,894.20	-3,141.00	33.94	₪ -1,066.06

הזנה ללוח מיזוג LH2 דרום(לא לחיוב) - 8 - 81019676

סוג תעריף	סוג צריכה	קריאה קודמת	קריאה נוכחית	סה"כ צריכה בקוט"ש	מחיר לקוט"ש בא"ג	סה"כ לתשלום
פרטי חשבון עבור תאריכים:			31/01/22	28/12/21		
777	פסגה	247,978.80	250,078.80	-2,100.00	87.59	₪ -1,839.39
778	גבע	96,825.20	96,968.80	-143.60	53.68	₪ -77.08
779	שפל	127,279.20	130,214.00	-2,934.80	33.94	₪ -996.07

דינמיקה - 1 - 81021310

סוג תעריף	סוג צריכה	קריאה קודמת	קריאה נוכחית	סה"כ צריכה בקוט"ש	מחיר לקוט"ש בא"ג	סה"כ לתשלום
פרטי חשבון עבור תאריכים:			31/01/22	28/12/21		
777	פסגה	3,700.85	3,717.95	-17.10	87.59	₪ -14.98
778	גבע	1,377.55	1,378.95	-1.40	53.68	₪ -0.75
779	שפל	2,248.05	2,275.75	-27.70	33.94	₪ -9.40

בורקס העגלה - 2 - 81021310

סוג תעריף	סוג צריכה	קריאה קודמת	קריאה נוכחית	סה"כ צריכה בקוט"ש	מחיר לקוט"ש בא"ג	סה"כ לתשלום
פרטי חשבון עבור תאריכים:			31/01/22	28/12/21		
777	פסגה	33,083.40	33,083.90	-0.50	87.59	₪ -0.44
778	גבע	13,797.60	13,797.60	0.00	53.68	₪ 0.00
779	שפל	33,144.20	33,144.60	-0.40	33.94	₪ -0.14



HOT MOBILE - 81021310 - 3

סה"כ לתשלום	מחיר לקוט"ש בא"ג	סה"כ צריכה בקוט"ש	קריאה נוכחית	קריאה קודמת	סוג צריכה	סוג תעריף
			31/01/22	28/12/21	פרטי חשבון עבור תאריכים:	
₪ -105.24	87.59	-120.15	18,710.65	18,590.50	פסגה	777
₪ -22.04	53.68	-41.05	7,140.10	7,099.05	גבע	778
₪ -119.25	33.94	-351.35	12,955.30	12,603.95	שפל	779

81021310 - 4 - פלאפון

סה"כ לתשלום	מחיר לקוט"ש בא"ג	סה"כ צריכה בקוט"ש	קריאה נוכחית	קריאה קודמת	סוג צריכה	סוג תעריף
			31/01/22	28/12/21	פרטי חשבון עבור תאריכים:	
₪ -151.27	87.59	-172.70	31,460.70	31,288.00	פסגה	777
₪ -29.79	53.68	-55.50	16,321.60	16,266.10	גבע	778
₪ -167.05	33.94	-492.20	49,006.50	48,514.30	שפל	779

81021310 - 5 - גולף קידס

סה"כ לתשלום	מחיר לקוט"ש בא"ג	סה"כ צריכה בקוט"ש	קריאה נוכחית	קריאה קודמת	סוג צריכה	סוג תעריף
			31/01/22	28/12/21	פרטי חשבון עבור תאריכים:	
₪ -876.60	87.59	-1,000.80	160,699.80	159,699.00	פסגה	777
₪ -56.79	53.68	-105.80	59,144.30	59,038.50	גבע	778
₪ -545.45	33.94	-1,607.10	70,143.60	68,536.50	שפל	779

81021310 - 7 - בלינג

סה"כ לתשלום	מחיר לקוט"ש בא"ג	סה"כ צריכה בקוט"ש	קריאה נוכחית	קריאה קודמת	סוג צריכה	סוג תעריף
			31/01/22	28/12/21	פרטי חשבון עבור תאריכים:	
₪ -20.85	87.59	-23.80	2,624.05	2,600.25	פסגה	777
₪ -2.71	53.68	-5.05	1,036.85	1,031.80	גבע	778
₪ -19.53	33.94	-57.55	2,297.90	2,240.35	שפל	779

81021310 - 8 - מגדלי הכרם

סה"כ לתשלום	מחיר לקוט"ש בא"ג	סה"כ צריכה בקוט"ש	קריאה נוכחית	קריאה קודמת	סוג צריכה	סוג תעריף
			31/01/22	28/12/21	פרטי חשבון עבור תאריכים:	
₪ -0.04	87.59	-0.05	2,706.90	2,706.85	פסגה	777
₪ 0.00	53.68	0.00	1,394.20	1,394.20	גבע	778
₪ -0.03	33.94	-0.10	4,721.60	4,721.50	שפל	779





הזנה ללוח מיוזג 2 - 81022861 - LH

סה"כ לתשלום	מחיר לקוט"ש בא"ג	סה"כ צריכה בקוט"ש	קריאה נוכחית	קריאה קודמת	סוג צריכה	סוג תעריף
			31/01/22	28/12/21	פרטי חשבון עבור תאריכים:	
₪ -1,916.82	87.59	-2,188.40	245,738.40	243,550.00	פסגה	777
₪ -93.62	53.68	-174.40	95,370.80	95,196.40	גבע	778
₪ -1,094.50	33.94	-3,224.80	102,981.20	99,756.40	שפל	779

משרדים - 4 - 81022861

סה"כ לתשלום	מחיר לקוט"ש בא"ג	סה"כ צריכה בקוט"ש	קריאה נוכחית	קריאה קודמת	סוג צריכה	סוג תעריף
			31/01/22	28/12/21	פרטי חשבון עבור תאריכים:	
₪ -240.70	87.59	-274.80	81,688.30	81,413.50	פסגה	777
₪ -25.34	53.68	-47.20	25,133.10	25,085.90	גבע	778
₪ -220.58	33.94	-649.90	66,397.40	65,747.50	שפל	779

81022861-7 - 81022861-7

סה"כ לתשלום	מחיר לקוט"ש בא"ג	סה"כ צריכה בקוט"ש	קריאה נוכחית	קריאה קודמת	סוג צריכה	סוג תעריף
			31/01/22	28/12/21	פרטי חשבון עבור תאריכים:	
₪ -33.55	87.59	-38.30	15,761.60	15,723.30	פסגה	777
₪ -8.54	53.68	-15.90	4,128.50	4,112.60	גבע	778
₪ -32.58	33.94	-96.00	15,846.30	15,750.30	שפל	779

81038342-1 - 81038342-1

סה"כ לתשלום	מחיר לקוט"ש בא"ג	סה"כ צריכה בקוט"ש	קריאה נוכחית	קריאה קודמת	סוג צריכה	סוג תעריף
			31/01/22	28/12/21	פרטי חשבון עבור תאריכים:	
₪ -182.01	87.59	-207.80	33,415.20	33,207.40	פסגה	777
₪ -44.58	53.68	-83.05	17,602.90	17,519.85	גבע	778
₪ -226.87	33.94	-668.45	51,723.05	51,054.60	שפל	779

81038342-2 - 81038342-2

סה"כ לתשלום	מחיר לקוט"ש בא"ג	סה"כ צריכה בקוט"ש	קריאה נוכחית	קריאה קודמת	סוג צריכה	סוג תעריף
			31/01/22	28/12/21	פרטי חשבון עבור תאריכים:	
₪ -58.55	87.59	-66.85	8,368.35	8,301.50	פסגה	777
₪ -15.35	53.68	-28.60	4,479.00	4,450.40	גבע	778
₪ -76.76	33.94	-226.15	12,313.40	12,087.25	שפל	779



81038342 - 3 - 81038342-3

סה"כ לתשלום	מחיר לקוט"ש בא"ג	סה"כ צריכה בקוט"ש	קריאה נוכחית	קריאה קודמת	סוג צריכה	סוג תעריף
			31/01/22	28/12/21	פרטי חשבון עבור תאריכים:	
0.00 ₪	87.59	0.00	9,050.40	9,050.40	פסגה	777
0.00 ₪	53.68	0.00	2,876.65	2,876.65	גבע	778
0.00 ₪	33.94	0.00	2,991.30	2,991.30	שפל	779

81038342 - 4 - 81038342-4

סה"כ לתשלום	מחיר לקוט"ש בא"ג	סה"כ צריכה בקוט"ש	קריאה נוכחית	קריאה קודמת	סוג צריכה	סוג תעריף
			31/01/22	28/12/21	פרטי חשבון עבור תאריכים:	
-273.28 ₪	87.59	-312.00	12,352.30	12,040.30	פסגה	777
-33.93 ₪	53.68	-63.20	5,158.80	5,095.60	גבע	778
-395.94 ₪	33.94	-1,166.60	21,743.20	20,576.60	שפל	779

81038342 - 6 - 81038342-6

סה"כ לתשלום	מחיר לקוט"ש בא"ג	סה"כ צריכה בקוט"ש	קריאה נוכחית	קריאה קודמת	סוג צריכה	סוג תעריף
			31/01/22	28/12/21	פרטי חשבון עבור תאריכים:	
-132.52 ₪	87.59	-151.30	12,423.60	12,272.30	פסגה	777
-39.51 ₪	53.68	-73.60	6,610.60	6,537.00	גבע	778
-186.81 ₪	33.94	-550.40	22,507.70	21,957.30	שפל	779

81038342 - 7 - בורגרים

סה"כ לתשלום	מחיר לקוט"ש בא"ג	סה"כ צריכה בקוט"ש	קריאה נוכחית	קריאה קודמת	סוג צריכה	סוג תעריף
			31/01/22	28/12/21	פרטי חשבון עבור תאריכים:	
-1,984.88 ₪	87.59	-2,266.10	25,507.40	23,241.30	פסגה	777
-152.88 ₪	53.68	-284.80	10,458.20	10,173.40	גבע	778
-1,232.57 ₪	33.94	-3,631.60	17,996.10	14,364.50	שפל	779

81038342 - 8 - גלידה בולדה

סה"כ לתשלום	מחיר לקוט"ש בא"ג	סה"כ צריכה בקוט"ש	קריאה נוכחית	קריאה קודמת	סוג צריכה	סוג תעריף
			31/01/22	28/12/21	פרטי חשבון עבור תאריכים:	
-1,555.86 ₪	87.59	-1,776.30	16,144.30	14,368.00	פסגה	777
-343.50 ₪	53.68	-639.90	7,820.80	7,180.90	גבע	778
-1,828.86 ₪	33.94	-5,388.50	21,591.40	16,202.90	שפל	779





סה"כ לדירה:

שיא ביקוש	סה"כ	שפל	גבע	פסגה
1,179.46	60,991.65	39,125.80	4,294.25	17,571.60
	₪ 30,975.41	₪ 13,279.30	₪ 2,305.15	₪ 15,390.96

סה"כ צריכה

סה"כ לתשלום

₪ 0.00	תשלום קבוע	
₪ 30,975.41	סה"כ לתשלום	לא כולל מע"מ

התפלגות חיוב בש"ח לפי תעו"ז

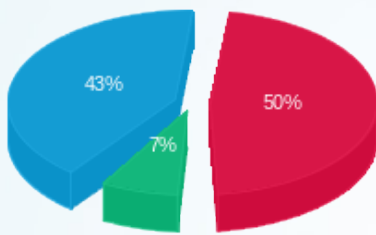

- פסגה (15,390.96 ₪)
- גבע (2,305.15 ₪)
- שפל (13,279.30 ₪)

הסטוריית צריכה בקוט"ש

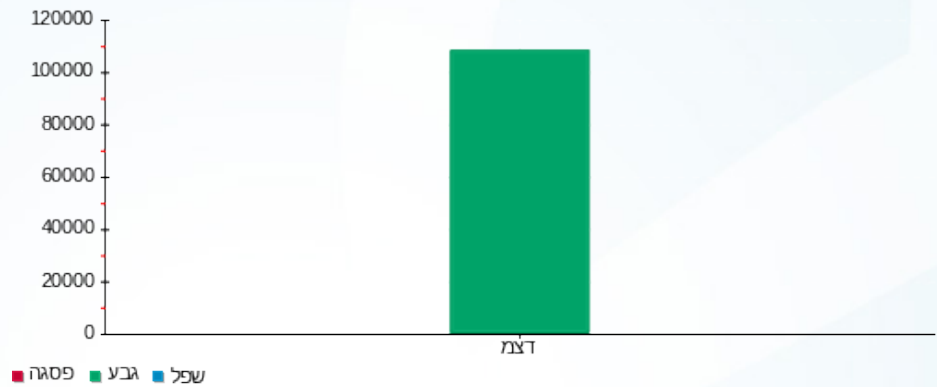



18/02/22 תאריך הפקה:
 31/01/22 תאריך קריאה נוכחית:
 28/12/21 תאריך קריאה קודמת:

שם דייר: קאם
 שם אתר: קניון עזריאלי עכו

לקוח/ה נכבד/ה, אנו מתכבדים להגיש את חישוב צריכת החשמל לתקופה 31/01/22 - 28/12/21:

קאם - 8 - 81018961(3x40)

סה"כ לתשלום	מחיר לקוט"ש בא"ג	סה"כ צריכה בקוט"ש	קריאה נוכחית	קריאה קודמת	סוג צריכה	סוג תעריף
			31/01/22	28/12/21	פרטי חשבון עבור תאריכים:	
₪ 341.69	87.59	390.10	130,531.00	130,140.90	פסגה	777
₪ 20.61	53.68	38.40	44,881.50	44,843.10	גבע	778
₪ 207.14	33.94	610.30	49,083.50	48,473.20	שפל	779

סה"כ לדייר:

שיא ביקוש	סה"כ	שפל	גבע	פסגה
3.50	1,038.80	610.30	38.40	390.10
	₪ 569.44	₪ 207.14	₪ 20.61	₪ 341.69

סה"כ צריכה
 סה"כ לתשלום

₪ 211.60	תשלום קבוע	
₪ 8.52	תשלום עבור גודל חיבור בKVA (3x40)	
₪ 789.56	סה"כ לתשלום	לא כולל מע"מ

התפלגות חיוב בש"ח לפי תעו"ז

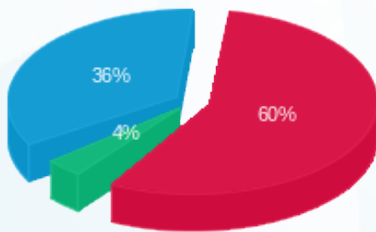

פסגה (₪ 341.69) - 60%
 גבע (₪ 20.61) - 4%
 שפל (₪ 207.14) - 36%

הסטוריית צריכה בקוט"ש

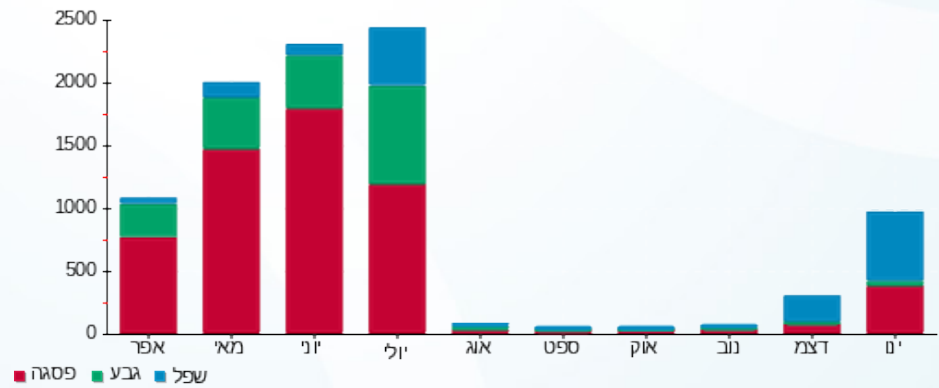



18/02/22 תאריך הפקה:
 31/01/22 תאריך קריאה נוכחית:
 28/12/21 תאריך קריאה קודמת:

שם דייר: קונדיטוריה שני
 שם אתר: קניון עזריאלי עכו

לקוח/ה נכבד/ה, אנו מתכבדים להגיש את חישוב צריכת החשמל לתקופה 31/01/22 - 28/12/21:

קונדיטוריה שני - 7 - 81019583(3x63)

סוג תעריף	סוג צריכה	קריאה קודמת	קריאה נוכחית	סה"כ צריכה בקוט"ש	מחיר לקוט"ש בא"ג	סה"כ לתשלום
פרטי חשבון עבור תאריכים:						
777	פסגה	28/12/21	31/01/22	843.20	87.59	738.56 ₪
778	גבע	37,302.90	37,682.50	379.60	53.68	203.77 ₪
779	שפל	80,817.80	83,899.20	3,081.40	33.94	1,045.83 ₪

סה"כ לדייר:

פסגה	גבע	שפל	סה"כ	שיא ביקוש
843.20	379.60	3,081.40	4,304.20	13.20
738.56 ₪	203.77 ₪	1,045.83 ₪	1,988.16 ₪	

סה"כ צריכה
 סה"כ לתשלום

200.95 ₪	תשלום קבוע	
13.42 ₪	תשלום עבור גודל חיבור בKVA (3x63)	
2,202.53 ₪	סה"כ לתשלום	לא כולל מע"מ

התפלגות חיוב בש"ח לפי תע"ז

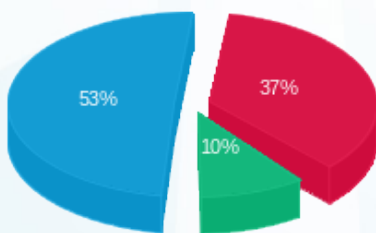

פסגה (738.56 ₪) 53%
 גבע (203.77 ₪) 10%
 שפל (1,045.83 ₪) 37%

הסטוריית צריכה בקוט"ש





18/02/22 תאריך הפקה:
 31/01/22 תאריך קריאה נוכחית:
 28/12/21 תאריך קריאה קודמת:

שם דייר: קוקה חדש
 שם אתר: קניון עזריאלי עכו

לקוח/ה נכבד/ה, אנו מתכבדים להגיש את חישוב צריכת החשמל לתקופה 31/01/22 - 28/12/21:

קוקה חדש - 2 - 81018961(3x40)

סוג תעריף	סוג צריכה	קריאה קודמת	קריאה נוכחית	סה"כ צריכה בקוט"ש	מחיר לקוט"ש בא"ג	סה"כ לתשלום
		28/12/21	31/01/22			
777	פסגה	185,058.60	185,497.40	438.80	87.59	384.34 ₪
778	גבע	65,632.30	65,682.80	50.50	53.68	27.11 ₪
779	שפל	75,850.70	76,574.20	723.50	33.94	245.56 ₪

סה"כ לדייר:

פסגה	גבע	שפל	סה"כ	שיא ביקוש
438.80	50.50	723.50	1,212.80	11.00
384.34 ₪	27.11 ₪	245.56 ₪	657.01 ₪	

סה"כ צריכה
 סה"כ לתשלום

211.60 ₪	תשלום קבוע	
8.52 ₪	תשלום עבור גודל חיבור בKVA (3x40)	
877.13 ₪	סה"כ לתשלום	לא כולל מע"מ

התפלגות חיוב בש"ח לפי תעו"ז

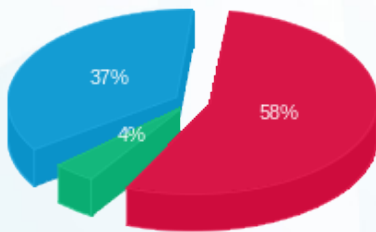

פסגה (384.34 ₪) 58%
 גבע (27.11 ₪) 4%
 שפל (245.56 ₪) 37%

הסטוריית צריכה בקוט"ש

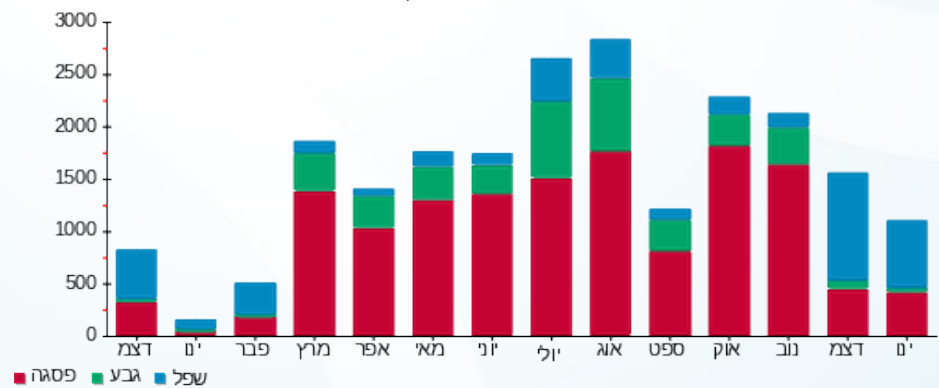



18/02/22 תאריך הפקה:
 31/01/22 תאריך קריאה נוכחית:
 28/12/21 תאריך קריאה קודמת:

שם דייר: קיווי
 שם אתר: קניון עזריאלי עכו

לקוח/ה נכבד/ה, אנו מתכבדים להגיש את חישוב צריכת החשמל לתקופה 31/01/22 - 28/12/21:

קיווי - 2 - 81019583(3x40)

סוג תעריף	סוג צריכה	קריאה קודמת	קריאה נוכחית	סה"כ צריכה בקוט"ש	מחיר לקוט"ש בא"ג	סה"כ לתשלום
		28/12/21	31/01/22			
777	פסגה	76,138.10	76,479.00	340.90	87.59	298.59 ₪
778	גבע	27,772.70	27,810.90	38.20	53.68	20.51 ₪
779	שפל	41,694.10	42,337.50	643.40	33.94	218.37 ₪

סה"כ לדייר:

פסגה	גבע	שפל	סה"כ	שיא ביקוש
340.90	38.20	643.40	1,022.50	2.90
298.59 ₪	20.51 ₪	218.37 ₪	537.47 ₪	

סה"כ צריכה
 סה"כ לתשלום

211.60 ₪	תשלום קבוע	
8.52 ₪	תשלום עבור גודל חיבור בKVA (3x40)	
757.59 ₪	סה"כ לתשלום	לא כולל מע"מ

התפלגות חיוב בש"ח לפי תע"ז

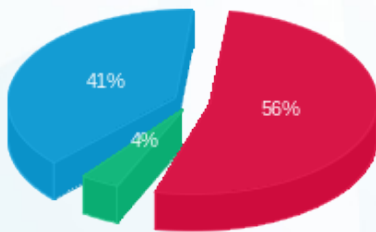

פסגה (298.59 ₪) 56%
 גבע (20.51 ₪) 4%
 שפל (218.37 ₪) 41%

הסטוריית צריכה בקוט"ש

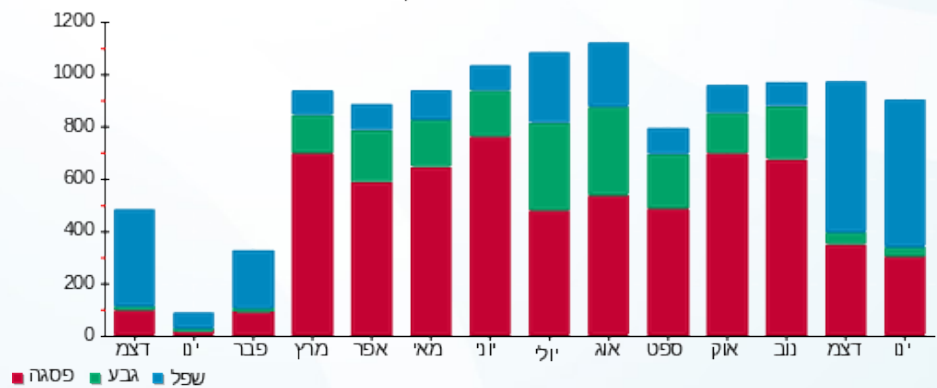



18/02/22 תאריך הפקה:
 31/01/22 תאריך קריאה נוכחית:
 28/12/21 תאריך קריאה קודמת:

שם דייר: קסטרו
 שם אתר: קניון עזריאלי עכו

לקוח/ה נכבד/ה, אנו מתכבדים להגיש את חישוב צריכת החשמל לתקופה 31/01/22 - 28/12/21:

קסטרו - 8 - 81018663(3x250)

סוג תעריף	סוג צריכה	קריאה קודמת	קריאה נוכחית	סה"כ צריכה בקוט"ש	מחיר לקוט"ש בא"ג	סה"כ לתשלום
		28/12/21	31/01/22			
777	פסגה	1,358,602.00	1,365,668.80	7,066.80	87.59	6,189.81 ₪
778	גבע	529,058.00	529,997.60	939.60	53.68	504.38 ₪
779	שפל	647,000.80	660,626.40	13,625.60	33.94	4,624.53 ₪

סה"כ לדייר:

פסגה	גבע	שפל	סה"כ	שיא ביקוש
7,066.80	939.60	13,625.60	21,632.00	58.80
6,189.81 ₪	504.38 ₪	4,624.53 ₪	11,318.72 ₪	

סה"כ צריכה
 סה"כ לתשלום

211.60 ₪	תשלום קבוע	
53.26 ₪	תשלום עבור גודל חיבור בKVA (3x250)	
11,583.58 ₪	סה"כ לתשלום	לא כולל מע"מ

התפלגות חיוב בש"ח לפי תעו"ז

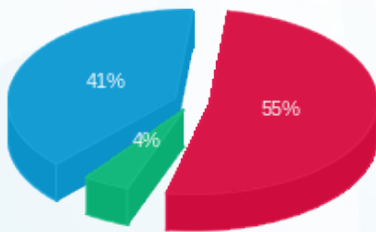

■ פסגה (6,189.81 ₪)
 ■ גבע (504.38 ₪)
 ■ שפל (4,624.53 ₪)

הסטוריית צריכה בקוט"ש

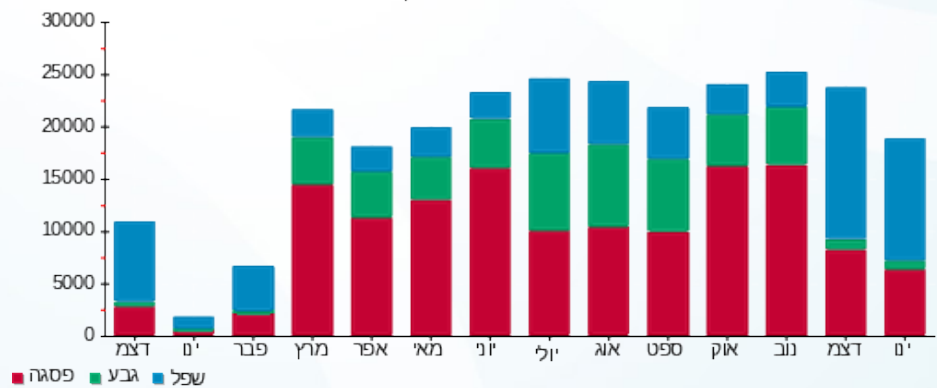

18/02/22 תאריך הפקה:
 31/01/22 תאריך קריאה נוכחית:
 28/12/21 תאריך קריאה קודמת:

שם דייר: קפה קפה
 שם אתר: קניון עזריאלי עכו

לקוח/ה נכבד/ה, אנו מתכבדים להגיש את חישוב צריכת החשמל לתקופה 31/01/22 - 28/12/21:

קפה קפה - 1 - 81017284(3x100)

סוג תעריף	סוג צריכה	קריאה קודמת	קריאה נוכחית	סה"כ צריכה בקוט"ש	מחיר לקוט"ש בא"ג	סה"כ לתשלום
		28/12/21	31/01/22			
777	פסגה	520,070.60	524,188.30	4,117.70	87.59	3,606.69 ₪
778	גבע	244,432.40	245,643.90	1,211.50	53.68	650.33 ₪
779	שפל	538,806.80	549,507.00	10,700.20	33.94	3,631.65 ₪

סה"כ לדייר:

פסגה	גבע	שפל	סה"כ	שיא ביקוש
4,117.70	1,211.50	10,700.20	16,029.40	31.40
3,606.69 ₪	650.33 ₪	3,631.65 ₪	7,888.67 ₪	

סה"כ צריכה
 סה"כ לתשלום

211.60 ₪	תשלום קבוע	
21.30 ₪	תשלום עבור גודל חיבור בKVA (3x100)	
8,121.58 ₪	סה"כ לתשלום	לא כולל מע"מ

התפלגות חיוב בש"ח לפי תעו"ז

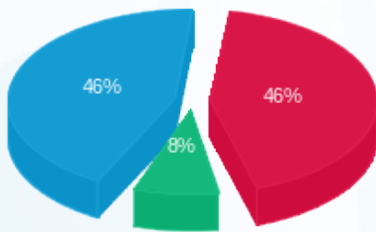

■ פסגה (3,606.69 ₪)
 ■ גבע (650.33 ₪)
 ■ שפל (3,631.65 ₪)

הסטוריית צריכה בקוט"ש

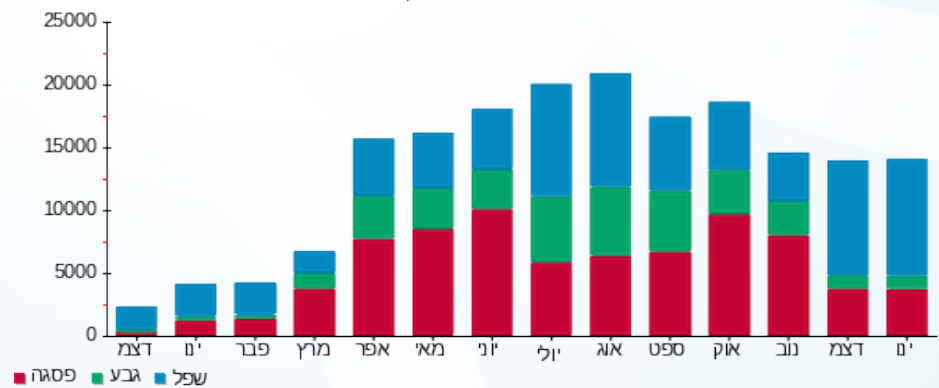



18/02/22 תאריך הפקה:
 31/01/22 תאריך קריאה נוכחית:
 28/12/21 תאריך קריאה קודמת:

שם דייר: קרביץ
 שם אתר: קניון עזריאלי עכו

לקוח/ה נכבד/ה, אנו מתכבדים להגיש את חישוב צריכת החשמל לתקופה 31/01/22 - 28/12/21:

קרביץ - 5 - 81018961(3x32)

סוג תעריף	סוג צריכה	קריאה קודמת	קריאה נוכחית	סה"כ צריכה בקוט"ש	מחיר לקוט"ש בא"ג	סה"כ לתשלום
פרטי חשבון עבור תאריכים:						
777	פסגה	28/12/21	31/01/22	1,029.40	87.59	901.65 ₪
778	גבע	84,103.10	84,194.60	91.50	53.68	49.12 ₪
779	שפל	91,100.30	92,566.10	1,465.80	33.94	497.49 ₪

סה"כ לדייר:

פסגה	גבע	שפל	סה"כ	שיא ביקוש
1,029.40	91.50	1,465.80	2,586.70	12.50
901.65 ₪	49.12 ₪	497.49 ₪	1,448.26 ₪	

סה"כ צריכה
 סה"כ לתשלום

211.60 ₪	תשלום קבוע	
6.82 ₪	תשלום עבור גודל חיבור בKVA (3x32)	
1,666.68 ₪	סה"כ לתשלום	לא כולל מע"מ

התפלגות חיוב בש"ח לפי תע"ז

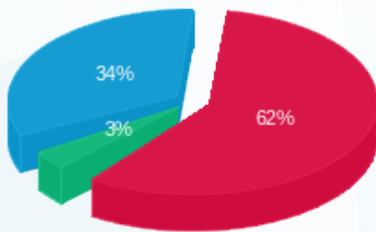

פסגה (901.65 ₪) 62%
 גבע (49.12 ₪) 34%
 שפל (497.49 ₪) 3%

הסטוריית צריכה בקוט"ש

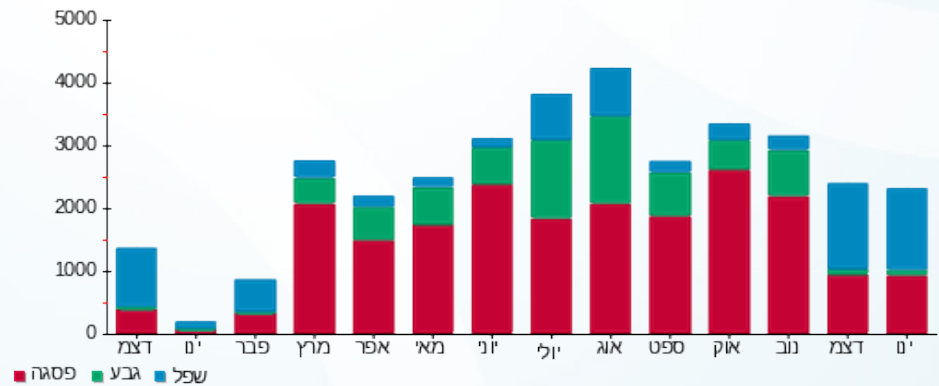



18/02/22 תאריך הפקה:
 31/01/22 תאריך קריאה נוכחית:
 28/12/21 תאריך קריאה קודמת:

שם דייר: קרולינה למקה
 שם אתר: קניון עזריאלי עכו

לקוח/ה נכבד/ה, אנו מתכבדים להגיש את חישוב צריכת החשמל לתקופה 31/01/22 - 28/12/21:

קרולינה למקה - 3 - 81038342(1x16)

סוג תעריף	סוג צריכה	קריאה קודמת	קריאה נוכחית	סה"כ צריכה בקוט"ש	מחיר לקוט"ש בא"ג	סה"כ לתשלום
פרטי חשבון עבור תאריכים:						
777	פסגה	28/12/21	31/01/22	0.00	87.59	9,050.40 ₪
778	גבע	2,876.65	2,876.65	0.00	53.68	2,876.65 ₪
779	שפל	2,991.30	2,991.30	0.00	33.94	2,991.30 ₪

סה"כ לדייר:

פסגה	גבע	שפל	סה"כ	שיא ביקוש
0.00	0.00	0.00	0.00	
0.00 ₪	0.00 ₪	0.00 ₪	0.00 ₪	

סה"כ צריכה
סה"כ לתשלום

211.60 ₪	תשלום קבוע	
1.14 ₪	תשלום עבור גודל חיבור בKVA (1x16)	
212.74 ₪	סה"כ לתשלום	לא כולל מע"מ

התפלגות חיוב בש"ח לפי תעו"ז

הסטוריית צריכה בקוט"ש

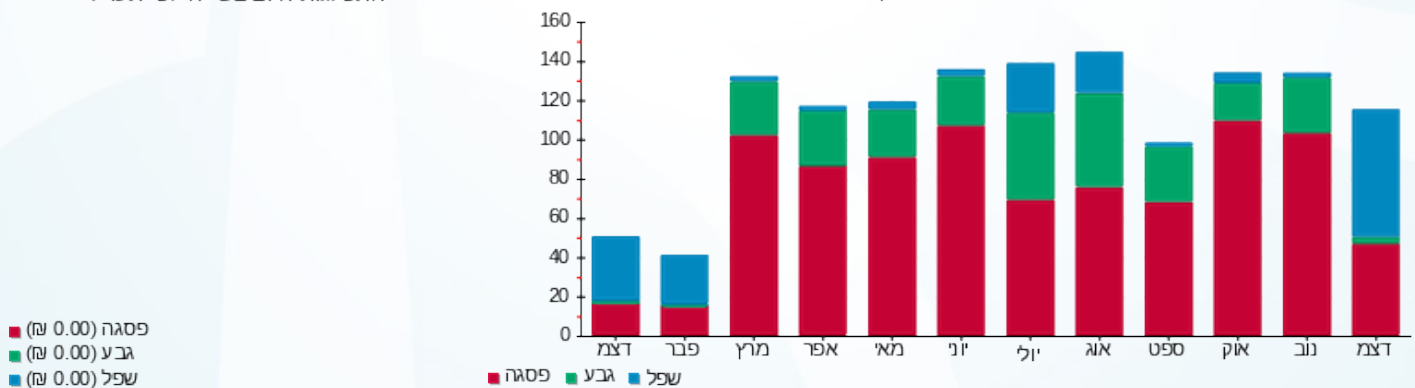



18/02/22 תאריך הפקה:
 31/01/22 תאריך קריאה נוכחית:
 28/12/21 תאריך קריאה קודמת:

שם דייר: קרייזי ליין
 שם אתר: קניון עזריאלי עכו

לקוח/ה נכבד/ה, אנו מתכבדים להגיש את חישוב צריכת החשמל לתקופה 31/01/22 - 28/12/21:

קרייזי ליין - 1 - 81019583(3x40)

סוג תעריף	סוג צריכה	קריאה קודמת	קריאה נוכחית	סה"כ צריכה בקוט"ש	מחיר לקוט"ש בא"ג	סה"כ לתשלום
פרטי חשבון עבור תאריכים:						
777	פסגה	28/12/21	31/01/22	899.10	87.59	787.52 ₪
778	גבע	61,356.70	61,428.10	71.40	53.68	38.33 ₪
779	שפל	79,557.70	80,841.60	1,283.90	33.94	435.76 ₪

סה"כ לדייר:

פסגה	גבע	שפל	סה"כ	שיא ביקוש
899.10	71.40	1,283.90	2,254.40	11.40
787.52 ₪	38.33 ₪	435.76 ₪	1,261.60 ₪	

סה"כ צריכה
 סה"כ לתשלום

211.60 ₪	תשלום קבוע	
8.52 ₪	תשלום עבור גודל חיבור בKVA (3x40)	
1,481.73 ₪	סה"כ לתשלום	לא כולל מע"מ

התפלגות חיוב בש"ח לפי תע"ז

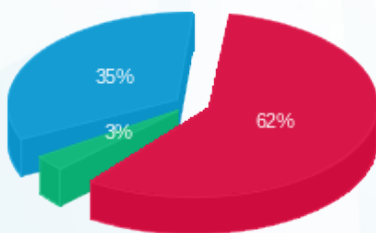

פסגה (787.52 ₪) 62%
 גבע (38.33 ₪) 35%
 שפל (435.76 ₪) 3%

הסטוריית צריכה בקוט"ש

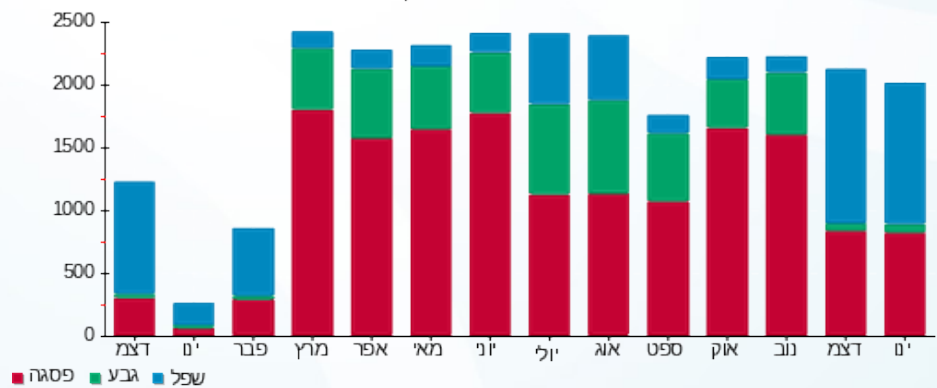



18/02/22 תאריך הפקה:
 31/01/22 תאריך קריאה נוכחית:
 28/12/21 תאריך קריאה קודמת:

שם דייר: קשת טעמים בע"מ
 שם אתר: קניון עזריאלי עכו

לקוח/ה נכבד/ה, אנו מתכבדים להגיש את חישוב צריכת החשמל לתקופה 28/12/21 - 31/01/22:

קשת טעמים בע"מ - 2 - 14155668 (3x1000)

סוג תעריף	סוג צריכה	קריאה קודמת	קריאה נוכחית	סה"כ צריכה בקוט"ש	מחיר לקוט"ש בא"ג	סה"כ לתשלום
		28/12/21	31/01/22			
777	פסגה	1,626,076.00	1,644,275.20	18,199.20	87.59	15,940.68 ₪
778	גבע	855,460.00	862,771.20	7,311.20	53.68	3,924.65 ₪
779	שפל	2,191,146.40	2,243,530.40	52,384.00	33.94	17,779.13 ₪

סה"כ לדייר:

פסגה	גבע	שפל	סה"כ	שיא ביקוש
18,199.20	7,311.20	52,384.00	77,894.40	228.68
15,940.68 ₪	3,924.65 ₪	17,779.13 ₪	37,644.46 ₪	

סה"כ צריכה
 סה"כ לתשלום

211.60 ₪	תשלום קבוע	
213.05 ₪	תשלום עבור גודל חיבור בKVA (3x1000)	
38,069.11 ₪	סה"כ לתשלום	לא כולל מע"מ

התפלגות חיוב בש"ח לפי תע"ז

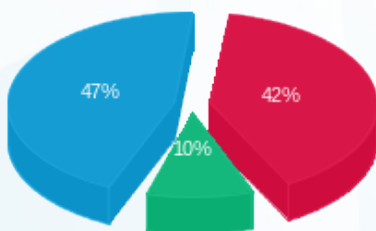

פסגה (15,940.68 ₪) 47%
 גבע (3,924.65 ₪) 10%
 שפל (17,779.13 ₪) 42%

הסטוריית צריכה בקוט"ש

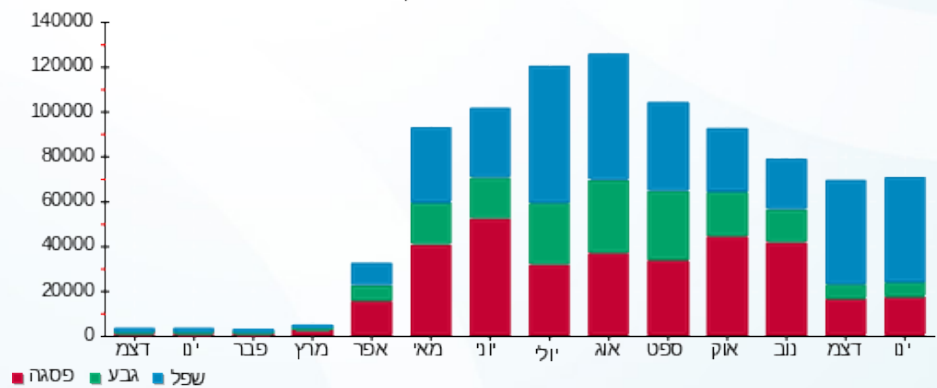

18/02/22 תאריך הפקה:
 31/01/22 תאריך קריאה נוכחית:
 28/12/21 תאריך קריאה קודמת:

שם דייר: רויאלטי
 שם אתר: קניון עזריאלי עכו

לקוח/ה נכבד/ה, אנו מתכבדים להגיש את חישוב צריכת החשמל לתקופה 31/01/22 - 28/12/21:

רויאלטי - 7 - 81019397 (3x40)

סוג תעריף	סוג צריכה	קריאה קודמת	קריאה נוכחית	סה"כ צריכה בקוט"ש	מחיר לקוט"ש בא"ג	סה"כ לתשלום
פרטי חשבון עבור תאריכים:						
777	פסגה	28/12/21	31/01/22	378.10	87.59	331.18 ₪
778	גבע	32,565.50	32,625.30	59.80	53.68	32.10 ₪
779	שפל	37,633.90	38,430.60	796.70	33.94	270.40 ₪

סה"כ לדיר:

פסגה	גבע	שפל	סה"כ	שיא ביקוש
378.10	59.80	796.70	1,234.60	6.00
331.18 ₪	32.10 ₪	270.40 ₪	633.68 ₪	

סה"כ צריכה
 סה"כ לתשלום

211.60 ₪	תשלום קבוע	
8.52 ₪	תשלום עבור גודל חיבור בKVA (3x40)	
853.80 ₪	סה"כ לתשלום	לא כולל מע"מ

התפלגות חיוב בש"ח לפי תע"ז

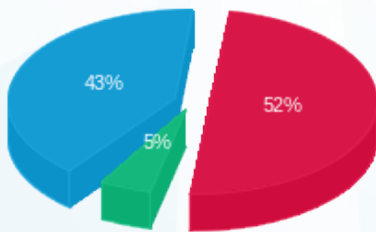

פסגה (331.18 ₪) 52%
 גבע (32.10 ₪) 5%
 שפל (270.40 ₪) 43%

הסטוריית צריכה בקוט"ש

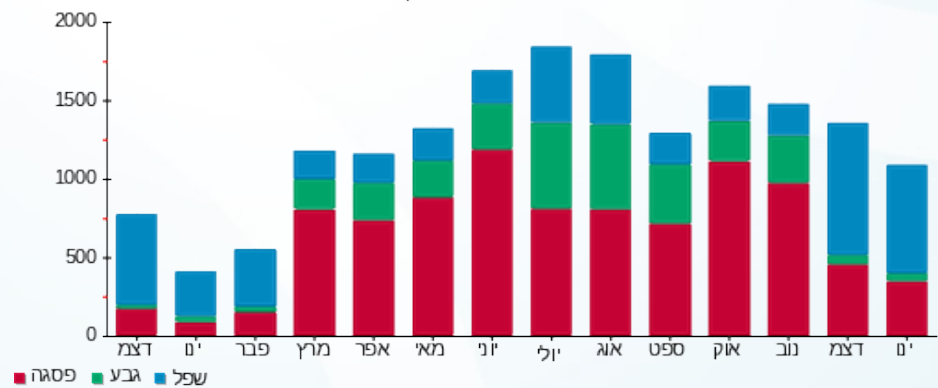



18/02/22 תאריך הפקדה:
 31/01/22 תאריך קריאה נוכחית:
 28/12/21 תאריך קריאה קודמת:

שם דייר: רי באר
 שם אתר: קניון עזריאלי עכו

לקוח/ה נכבד/ה, אנו מתכבדים להגיש את חישוב צריכת החשמל לתקופה 31/01/22 - 28/12/21:

רי באר - 8 - 81019188(3x25)

סוג תעריף	סוג צריכה	קריאה קודמת	קריאה נוכחית	סה"כ צריכה בקוט"ש	מחיר לקוט"ש בא"ג	סה"כ לתשלום
			31/01/22	28/12/21	פרטי חשבון עבור תאריכים:	
777	פסגה	44,641.20	45,062.90	421.70	87.59	369.37 ₪
778	גבע	23,355.45	23,476.85	121.40	53.68	65.17 ₪
779	שפל	62,535.60	63,578.65	1,043.05	33.94	354.01 ₪

סה"כ לדייר:

פסגה	גבע	שפל	סה"כ	שיא ביקוש
421.70	121.40	1,043.05	1,586.15	4.50
369.37 ₪	65.17 ₪	354.01 ₪	788.55 ₪	

סה"כ צריכה
 סה"כ לתשלום

211.60 ₪	תשלום קבוע	
5.33 ₪	תשלום עבור גודל חיבור בKVA (3x25)	
1,005.47 ₪	סה"כ לתשלום	לא כולל מע"מ

התפלגות חיוב בש"ח לפי תעו"ז

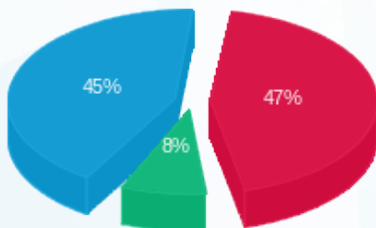

■ פסגה (369.37 ₪)
 ■ גבע (65.17 ₪)
 ■ שפל (354.01 ₪)

הסטוריית צריכה בקוט"ש

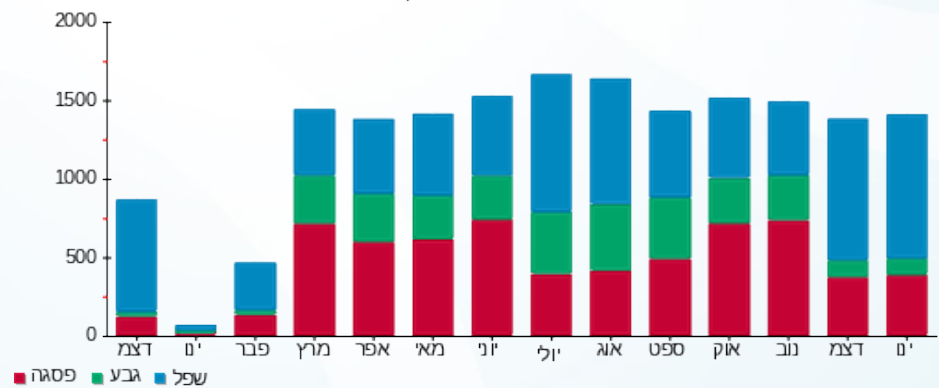

■ פסגה ■ גבע ■ שפל





18/02/22 תאריך הפקדה:
 31/01/22 תאריך קריאה נוכחית:
 28/12/21 תאריך קריאה קודמת:

שם דייר: ריו קומפרט
 שם אתר: קניון עזריאלי עכו

לקוח/ה נכבד/ה, אנו מתכבדים להגיש את חישוב צריכת החשמל לתקופה 31/01/22 - 28/12/21:

ריו קומפרט - 7 - 81018786 (3x25)

סה"כ לתשלום	מחיר לקוט"ש בא"ג	סה"כ צריכה בקוט"ש	קריאה נוכחית	קריאה קודמת	סוג צריכה	סוג תעריף
			31/01/22	28/12/21	פרטי חשבון עבור תאריכים:	
15.37 ₪	87.59	17.55	25,361.50	25,343.95	פסגה	777
0.91 ₪	53.68	1.70	12,749.70	12,748.00	גבע	778
11.45 ₪	33.94	33.75	35,279.05	35,245.30	שפל	779

סה"כ לדייר:

שיא ביקוש	סה"כ	שפל	גבע	פסגה
0.20	53.00	33.75	1.70	17.55
	27.74 ₪	11.45 ₪	0.91 ₪	15.37 ₪

סה"כ צריכה
 סה"כ לתשלום

211.60 ₪	תשלום קבוע	
5.33 ₪	תשלום עבור גודל חיבור בKVA (3x25)	
244.67 ₪	סה"כ לתשלום	לא כולל מע"מ

התפלגות חיוב בש"ח לפי תעו"ז

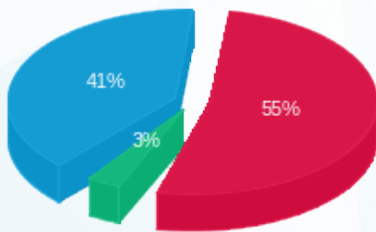

■ פסגה (15.37 ₪)
 ■ גבע (0.91 ₪)
 ■ שפל (11.45 ₪)

הסטוריית צריכה בקוט"ש

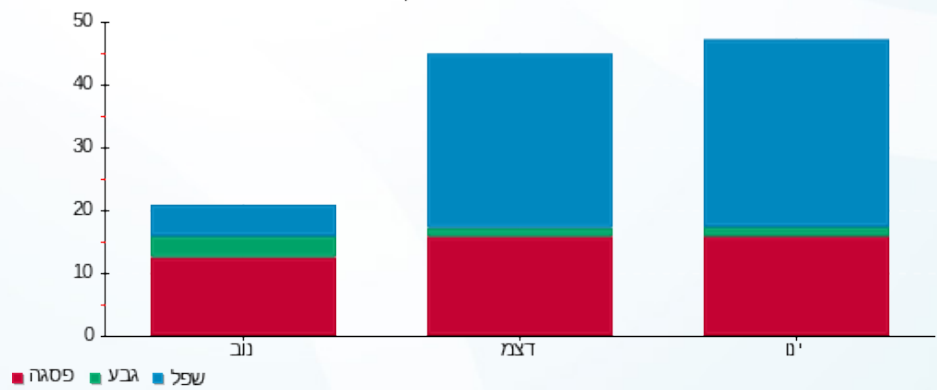

18/02/22 תאריך הפקה:
 31/01/22 תאריך קריאה נוכחית:
 28/12/21 תאריך קריאה קודמת:

שם דייר: רנואר
 שם אתר: קניון עזריאלי עכו

לקוח/ה נכבד/ה, אנו מתכבדים להגיש את חישוב צריכת החשמל לתקופה 31/01/22 - 28/12/21:

רנואר - 8 - (3x125)81018786

סוג תעריף	סוג צריכה	קריאה קודמת	קריאה נוכחית	סה"כ צריכה בקוט"ש	מחיר לקוט"ש בא"ג	סה"כ לתשלום
		28/12/21	31/01/22			
777	פסגה	470,921.90	474,376.90	3,455.00	87.59	3,026.23 ₪
778	גבע	172,577.40	172,846.00	268.60	53.68	144.18 ₪
779	שפל	186,365.50	191,950.50	5,585.00	33.94	1,895.55 ₪

סה"כ לדייר:

פסגה	גבע	שפל	סה"כ	שיא ביקוש
3,455.00	268.60	5,585.00	9,308.60	37.20
3,026.23 ₪	144.18 ₪	1,895.55 ₪	5,065.97 ₪	

סה"כ צריכה
 סה"כ לתשלום

211.60 ₪	תשלום קבוע	
26.63 ₪	תשלום עבור גודל חיבור בKVA (3x125)	
5,304.20 ₪	סה"כ לתשלום	לא כולל מע"מ

התפלגות חיוב בש"ח לפי תע"ז

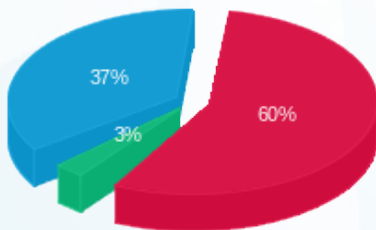

■ פסגה (3,026.23 ₪) 60%
 ■ גבע (144.18 ₪) 3%
 ■ שפל (1,895.55 ₪) 37%

הסטוריית צריכה בקוט"ש

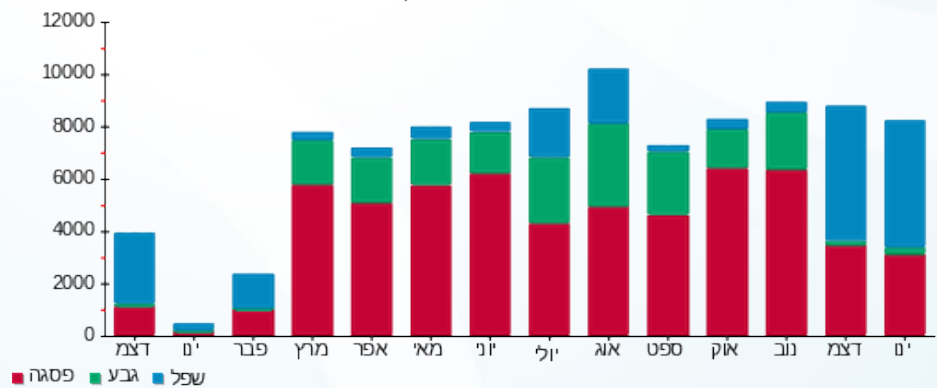

18/02/22 תאריך הפקה:
 31/01/22 תאריך קריאה נוכחית:
 28/12/21 תאריך קריאה קודמת:

שם דייר: שווארמה ופלאפל דבאח
 שם אתר: קניון עזריאלי עכו

לקוח/ה נכבד/ה, אנו מתכבדים להגיש את חישוב צריכת החשמל לתקופה 31/01/22 - 28/12/21:

שווארמה ופלאפל דבאח - 1 - 81019397(3x63)

סוג תעריף	סוג צריכה	קריאה קודמת	קריאה נוכחית	סה"כ צריכה בקוט"ש	מחיר לקוט"ש בא"ג	סה"כ לתשלום
פרטי חשבון עבור תאריכים:						
777	פסגה	28/12/21	31/01/22	337.00	87.59	295.18 ₪
778	גבע	62,582.00	62,665.40	83.40	53.68	44.77 ₪
779	שפל	132,080.30	133,043.70	963.40	33.94	326.98 ₪

סה"כ לדיר:

פסגה	גבע	שפל	סה"כ	שיא ביקוש
337.00	83.40	963.40	1,383.80	8.20
295.18 ₪	44.77 ₪	326.98 ₪	666.93 ₪	

סה"כ צריכה
 סה"כ לתשלום

211.60 ₪	תשלום קבוע	
13.42 ₪	תשלום עבור גודל חיבור בKVA (3x63)	
891.95 ₪	סה"כ לתשלום	לא כולל מע"מ

התפלגות חיוב בש"ח לפי תע"ז

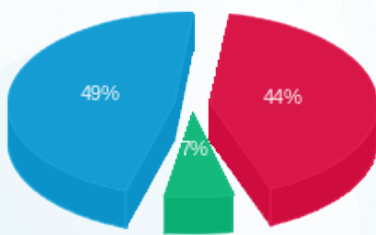

פסגה (295.18 ₪) 49%
 גבע (44.77 ₪) 7%
 שפל (326.98 ₪) 44%

הסטוריית צריכה בקוט"ש

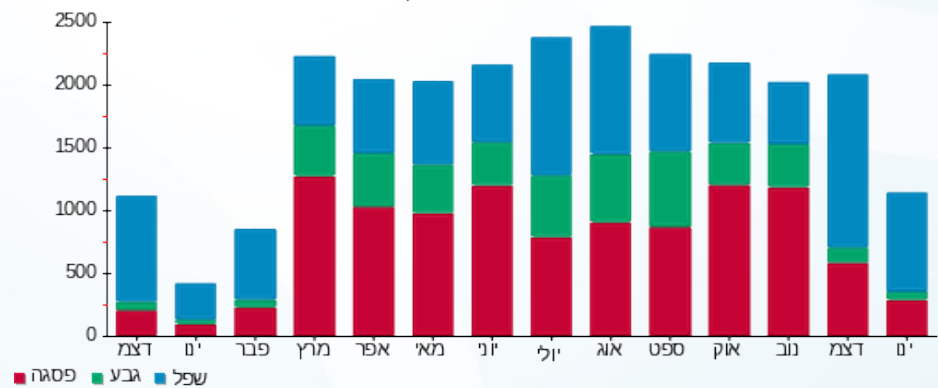



18/02/22 תאריך הפקה:
 31/01/22 תאריך קריאה נוכחית:
 28/12/21 תאריך קריאה קודמת:

שם דייר: שימי ווג
 שם אתר: קניון עזריאלי עכו

לקוח/ה נכבד/ה, אנו מתכבדים להגיש את חישוב צריכת החשמל לתקופה 31/01/22 - 28/12/21:

שימי ווג - 7 - 81017284(3x80)

סוג תעריף	סוג צריכה	קריאה קודמת	קריאה נוכחית	סה"כ צריכה בקוט"ש	מחיר לקוט"ש בא"ג	סה"כ לתשלום
		28/12/21	31/01/22			
777	פסגה	282,856.10	284,121.40	1,265.30	87.59	1,108.28 ₪
778	גבע	103,217.60	103,343.90	126.30	53.68	67.80 ₪
779	שפל	130,757.10	133,008.10	2,251.00	33.94	763.99 ₪

סה"כ לדייר:

פסגה	גבע	שפל	סה"כ	שיא ביקוש
1,265.30	126.30	2,251.00	3,642.60	23.10
1,108.28 ₪	67.80 ₪	763.99 ₪	1,940.06 ₪	

סה"כ צריכה
 סה"כ לתשלום

211.60 ₪	תשלום קבוע	
17.04 ₪	תשלום עבור גודל חיבור בKVA (3x80)	
2,168.71 ₪	סה"כ לתשלום	לא כולל מע"מ

התפלגות חיוב בש"ח לפי תעו"ז

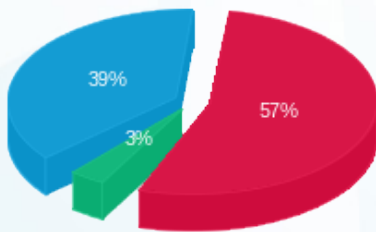

■ פסגה (1,108.28 ₪)
 ■ גבע (67.80 ₪)
 ■ שפל (763.99 ₪)

הסטוריית צריכה בקוט"ש

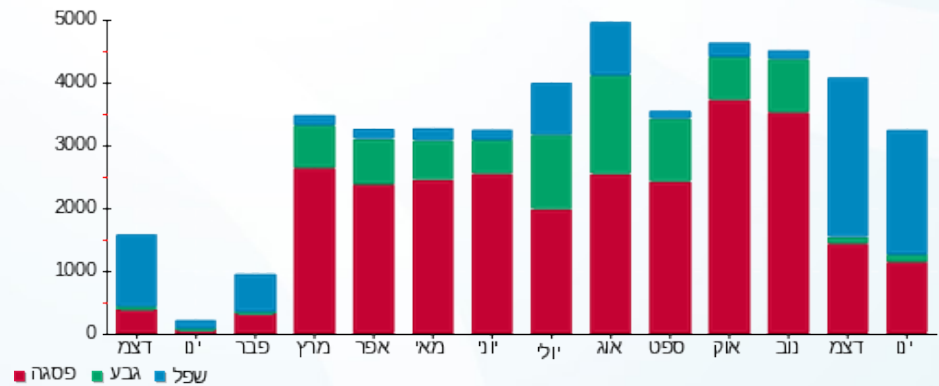



18/02/22 תאריך הפקה:
 31/01/22 תאריך קריאה נוכחית:
 28/12/21 תאריך קריאה קודמת:

שם דייר: שנאי - משרדים - מפסק ראשי QM
 שם אתר: קניון עזריאלי עכו

לקוח/ה נכבד/ה, אנו מתכבדים להגיש את חישוב צריכת החשמל לתקופה 28/12/21 - 31/01/22:

מפסק ראשי 1 - 19093150 (3x2500) - QM

סוג תעריף	סוג צריכה	קריאה קודמת	קריאה נוכחית	סה"כ צריכה בקוט"ש	מחיר לקוט"ש בא"ג	סה"כ לתשלום
		28/12/21	31/01/22			
777	פסגה	149,645.00	164,075.00	14,430.00	87.59	12,639.24 ₪
778	גבע	79,210.00	84,025.00	4,815.00	53.68	2,584.69 ₪
779	שפל	114,970.00	152,102.50	37,132.50	33.94	12,602.77 ₪

סה"כ לדייר:

פסגה	גבע	שפל	סה"כ	שיא ביקוש
14,430.00	4,815.00	37,132.50	56,377.50	173.58
12,639.24 ₪	2,584.69 ₪	12,602.77 ₪	27,826.70 ₪	

סה"כ צריכה
 סה"כ לתשלום

0.00 ₪	תשלום קבוע	
532.62 ₪	תשלום עבור גודל חיבור בKVA (3x2500)	
28,359.32 ₪	סה"כ לתשלום	לא כולל מע"מ

התפלגות חיוב בש"ח לפי תעו"ז

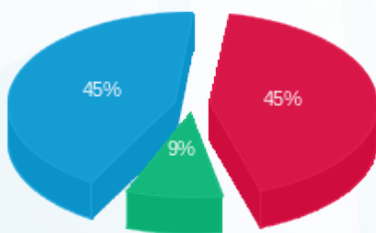

פסגה (12,639.24 ₪) 45%
 גבע (2,584.69 ₪) 9%
 שפל (12,602.77 ₪) 45%

הסטוריית צריכה בקוט"ש

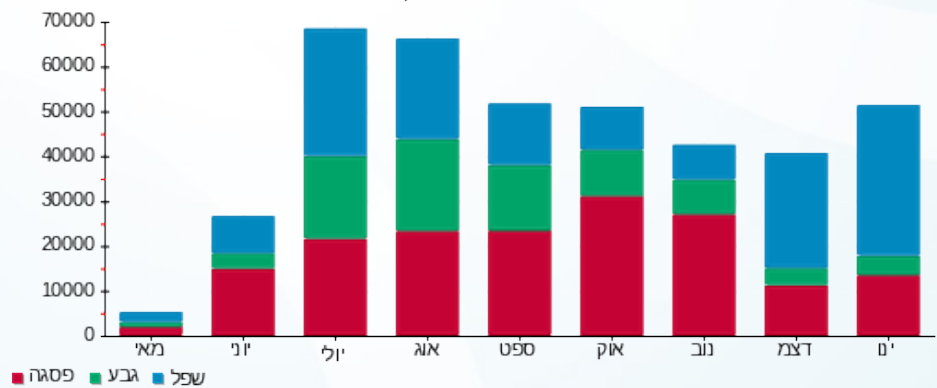



18/02/22 תאריך הפקה:
 31/01/22 תאריך קריאה נוכחית:
 28/12/21 תאריך קריאה קודמת:

שם דייר: תמנון
 שם אתר: קניון עזריאלי עכו

לקוח/ה נכבד/ה, אנו מתכבדים להגיש את חישוב צריכת החשמל לתקופה 31/01/22 - 28/12/21:

תמנון - 2 - 81017284(3x80)

סוג תעריף	סוג צריכה	קריאה קודמת	קריאה נוכחית	סה"כ צריכה בקוט"ש	מחיר לקוט"ש בא"ג	סה"כ לתשלום
		28/12/21	31/01/22			
777	פסגה	325,772.80	329,388.40	3,615.60	87.59	3,166.90 ₪
778	גבע	120,347.90	120,629.40	281.50	53.68	151.11 ₪
779	שפל	152,295.90	157,714.60	5,418.70	33.94	1,839.11 ₪

סה"כ לדייר:

פסגה	גבע	שפל	סה"כ	שיא ביקוש
3,615.60	281.50	5,418.70	9,315.80	38.20
₪ 3,166.90	₪ 151.11	₪ 1,839.11	₪ 5,157.12	

סה"כ צריכה
 סה"כ לתשלום

211.60 ₪	תשלום קבוע	
17.04 ₪	תשלום עבור גודל חיבור בKVA (3x80)	
5,385.76 ₪	סה"כ לתשלום	לא כולל מע"מ

התפלגות חיוב בש"ח לפי תעו"ז

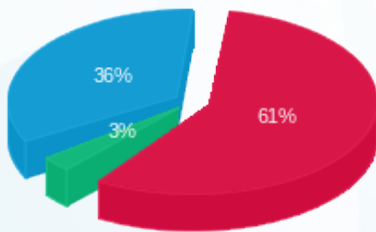

■ פסגה (₪ 3,166.90)
 ■ גבע (₪ 151.11)
 ■ שפל (₪ 1,839.11)

הסטוריית צריכה בקוט"ש

