



23/02/22 תאריך הפקדה:  
 22/02/22 תאריך קריאה נוכחי:  
 23/01/22 תאריך קריאה קודמת:

שם דייר: ישרוטל - דירה 1021  
 שם אתר: בתי אלמוג (ישרוטל, מלונות דן, מלכת שבא)

לקוח/ה נכבד/ה, אנו מתכבדים להגיש את חישוב צריכת החשמל לתקופה 22/02/22 - 23/01/22:

ישרוטל - דירה 1021 - 8 - 00023164 (0x0)

סוג תעריף	סוג צריכה	קריאה קודמת	קריאה נוכחית	סה"כ צריכה בקוט"ש	מחיר לקוט"ש בא"ג	סה"כ לתשלום
פרטי חשבון עבור תאריכים:						
757		23/01/22	31/01/22	198.28	43.30	85.86 ₪
פרטי חשבון עבור תאריכים:						
757		01/02/22	22/02/22	159.09	45.98	73.15 ₪

סה"כ לדירה:

שיא ביקוש	סה"כ
10.48	357.37
	159.01 ₪

19.77 ₪	תשלום קבוע	
0.00 ₪	תשלום עבור גודל חיבור בKVA (0x0)	
178.78 ₪	סה"כ לתשלום	לא כולל מע"מ

התפלגות חיוב בש"ח לפי תעו"ז

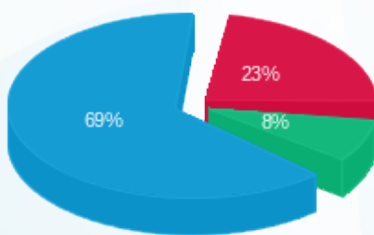

פסגה (36.86 ₪) ■  
 גבע (13.05 ₪) ■  
 שפל (109.09 ₪) ■

הסטוריית צריכה בקוט"ש

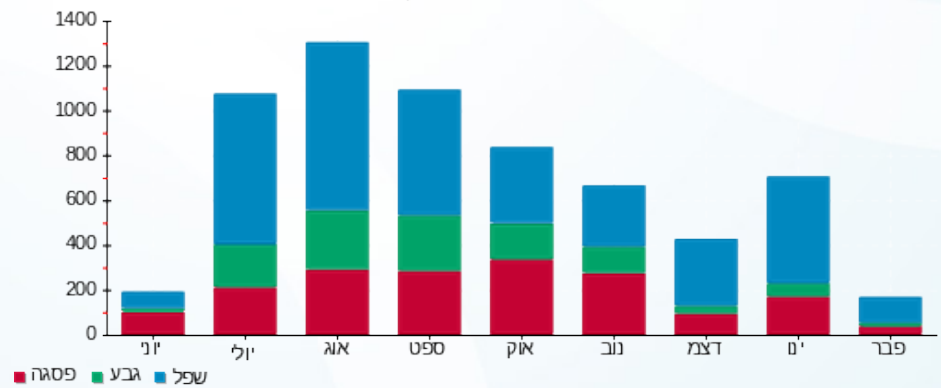



23/02/22 תאריך הפקה:  
 22/02/22 תאריך קריאה נכחית:  
 23/01/22 תאריך קריאה קודמת:

שם דייר: ישרוטל - דירה 1121  
 שם אתר: בתי אלמוג (ישרוטל, מלונות דן, מלכת שבא)

לקוח/ה נכבד/ה, אנו מתכבדים להגיש את חישוב צריכת החשמל לתקופה 22/02/22 - 23/01/22:

ישרוטל - דירה 1121 - 15 - 00023164 (0x0)

סוג תעריף	סוג צריכה	קריאה קודמת	קריאה נכחית	סה"כ צריכה בקוט"ש	מחיר לקוט"ש בא"ג	סה"כ לתשלום
פרטי חשבון עבור תאריכים:		23/01/22	31/01/22			
757		35,001.66	35,108.58	106.92	43.30	46.30 ₪
פרטי חשבון עבור תאריכים:		01/02/22	22/02/22			
757		35,108.58	35,344.33	235.75	45.98	108.40 ₪

סה"כ לדירה:

שיא ביקוש	סה"כ
9.43	342.67
	154.70 ₪

19.77 ₪	תשלום קבוע	
0.00 ₪	תשלום עבור גודל חיבור בKVA (0x0)	
174.47 ₪	סה"כ לתשלום	לא כולל מע"מ



23/02/22 תאריך הפקה:  
 22/02/22 תאריך קריאה נוכחית:  
 23/01/22 תאריך קריאה קודמת:

שם דייר: ישרוטל - דירה 1131  
 שם אתר: בתי אלמוג (ישרוטל, מלונות דן, מלכת שבא)

לקוח/ה נכבד/ה, אנו מתכבדים להגיש את חישוב צריכת החשמל לתקופה 22/02/22 - 23/01/22:

ישרוטל - דירה 1131 - 14 - 00023164 (0x0)

סה"כ לתשלום	מחיר לקוט"ש בא"ג	סה"כ צריכה בקוט"ש	קריאה נוכחית	קריאה קודמת	סוג צריכה	סוג תעריף
			31/01/22	23/01/22		פרטי חשבון עבור תאריכים:
17.98 ₪	43.30	41.52	45,244.25	45,202.73		757
			22/02/22	01/02/22		פרטי חשבון עבור תאריכים:
67.21 ₪	45.98	146.18	45,390.43	45,244.25		757

סה"כ לדירה:

שיא ביקוש	סה"כ
7.60	187.70
	85.19 ₪

19.77 ₪	<b>תשלום קבוע</b>	
0.00 ₪	<b>תשלום עבור גודל חיבור ב-KVA (0x0)</b>	
104.96 ₪	<b>סה"כ לתשלום</b>	<b>לא כולל מע"מ</b>



23/02/22 תאריך הפקה:  
 22/02/22 תאריך קריאה נוכחית:  
 23/01/22 תאריך קריאה קודמת:

**שם דייר:** ישרוטל - דירה 1132  
**שם אתר:** בתי אלמוג (ישרוטל, מלונות דן, מלכת שבא)

**לקוח/ה נכבד/ה, אנו מתכבדים להגיש את חישוב צריכת החשמל לתקופה 22/02/22 - 23/01/22:**

**ישרוטל - דירה 1132 - 14 - 00023164 (0x0)**

סה"כ לתשלום	מחיר לקוט"ש בא"ג	סה"כ צריכה בקוט"ש	קריאה נוכחית	קריאה קודמת	סוג צריכה	סוג תעריף
			31/01/22	23/01/22	פרטי חשבון עבור תאריכים:	
17.98 ₪	43.30	41.52	45,244.25	45,202.73		757
			22/02/22	01/02/22	פרטי חשבון עבור תאריכים:	
67.21 ₪	45.98	146.18	45,390.43	45,244.25		757

**סה"כ לדייר:**

שיא ביקוש	סה"כ
7.60	187.70
	85.19 ₪

19.77 ₪	<b>תשלום קבוע</b>	
0.00 ₪	<b>תשלום עבור גודל חיבור בKVA (0x0)</b>	
104.96 ₪	<b>סה"כ לתשלום</b>	<b>לא כולל מע"מ</b>





23/02/22 תאריך הפקה:  
 22/02/22 תאריך קריאה נוכחית:  
 23/01/22 תאריך קריאה קודמת:

שם דייר: ישרוטל - דירה 1161  
 שם אתר: בתי אלמוג (ישרוטל, מלונות דן, מלכת שבא)

לקוח/ה נכבד/ה, אנו מתכבדים להגיש את חישוב צריכת החשמל לתקופה 22/02/22 - 23/01/22:

ישרוטל - דירה 1161 - 11 - 00023164 (0x0)

סה"כ לתשלום	מחיר לקוט"ש בא"ג	סה"כ צריכה בקוט"ש	קריאה נוכחית	קריאה קודמת	סוג צריכה	סוג תעריף
			31/01/22	23/01/22	פרטי חשבון עבור תאריכים:	
13.25 ₪	43.30	30.60	43,244.45	43,213.85		757
			22/02/22	01/02/22	פרטי חשבון עבור תאריכים:	
45.40 ₪	45.98	98.74	43,343.19	43,244.45		757

סה"כ לדירה:

שיא ביקוש	סה"כ
7.58	129.34
	58.65 ₪

19.77 ₪	<b>תשלום קבוע</b>	
0.00 ₪	<b>תשלום עבור גודל חיבור בKVA (0x0)</b>	
78.42 ₪	<b>סה"כ לתשלום</b>	<b>לא כולל מע"מ</b>



23/02/22 תאריך הפקה:  
 22/02/22 תאריך קריאה נוכחית:  
 23/01/22 תאריך קריאה קודמת:

שם דייר: ישרוטל - דירה 1241  
 שם אתר: בתי אלמוג (ישרוטל, מלונות דן, מלכת שבא)

לקוח/ה נכבד/ה, אנו מתכבדים להגיש את חישוב צריכת החשמל לתקופה 22/02/22 - 23/01/22:

ישרוטל - דירה 1241 - 20 - 00023164 (0x0)

סה"כ לתשלום	מחיר לקוט"ש בא"ג	סה"כ צריכה בקוט"ש	קריאה נוכחית	קריאה קודמת	סוג צריכה	סוג תעריף
			31/01/22	23/01/22	פרטי חשבון עבור תאריכים:	
₪ 32.89	43.30	75.97	45,739.75	45,663.78		757
			22/02/22	01/02/22	פרטי חשבון עבור תאריכים:	
₪ 65.94	45.98	143.42	45,883.17	45,739.75		757

סה"כ לדירה:

שיא ביקוש	סה"כ
6.35	219.39
	₪ 98.84

₪ 19.77	<b>תשלום קבוע</b>	
₪ 0.00	<b>תשלום עבור גודל חיבור בKVA (0x0)</b>	
₪ 118.61	<b>סה"כ לתשלום</b>	<b>לא כולל מע"מ</b>



23/02/22 תאריך הפקה:  
 22/02/22 תאריך קריאה נוכחית:  
 23/01/22 תאריך קריאה קודמת:

שם דייר: ישרוטל - דירה 1242  
 שם אתר: בתי אלמוג (ישרוטל, מלונות דן, מלכת שבא)

לקוח/ה נכבד/ה, אנו מתכבדים להגיש את חישוב צריכת החשמל לתקופה 22/02/22 - 23/01/22:

ישרוטל - דירה 1242 - 20 - 00023164 (0x0)

סה"כ לתשלום	מחיר לקוט"ש בא"ג	סה"כ צריכה בקוט"ש	קריאה נוכחית	קריאה קודמת	סוג צריכה	סוג תעריף
			31/01/22	23/01/22		פרטי חשבון עבור תאריכים:
₪ 32.89	43.30	75.97	45,739.75	45,663.78		757
			22/02/22	01/02/22		פרטי חשבון עבור תאריכים:
₪ 65.94	45.98	143.42	45,883.17	45,739.75		757

סה"כ לדירה:

שיא ביקוש	סה"כ
6.35	219.39
	₪ 98.84

₪ 19.77	<b>תשלום קבוע</b>	
₪ 0.00	<b>תשלום עבור גודל חיבור בKVA (0x0)</b>	
₪ 118.61	<b>סה"כ לתשלום</b>	<b>לא כולל מע"מ</b>





23/02/22 תאריך הפקה:  
 22/02/22 תאריך קריאה נוכחית:  
 23/01/22 תאריך קריאה קודמת:

שם דייר: ישרוטל - דירה 1321  
 שם אתר: בתי אלמוג (ישרוטל, מלונות דן, מלכת שבא)

לקוח/ה נכבד/ה, אנו מתכבדים להגיש את חישוב צריכת החשמל לתקופה 22/02/22 - 23/01/22:

ישרוטל - דירה 1321 - 2 - 00023164(0x0)

סה"כ לתשלום	מחיר לקוט"ש בא"ג	סה"כ צריכה בקוט"ש	קריאה נוכחית	קריאה קודמת	סוג צריכה	סוג תעריף
			31/01/22	23/01/22		פרטי חשבון עבור תאריכים:
₪ 42.29	43.30	97.66	50,651.31	50,553.65		757
			22/02/22	01/02/22		פרטי חשבון עבור תאריכים:
₪ 96.28	45.98	209.40	50,860.71	50,651.31		757

סה"כ לדירה:

שיא ביקוש	סה"כ
8.03	307.07
	₪ 138.57

₪ 19.77	<b>תשלום קבוע</b>	
₪ 0.00	<b>תשלום עבור גודל חיבור בKVA (0x0)</b>	
₪ 158.34	<b>סה"כ לתשלום</b>	<b>לא כולל מע"מ</b>





23/02/22 תאריך הפקה:  
 22/02/22 תאריך קריאה נוכחית:  
 23/01/22 תאריך קריאה קודמת:

**שם דייר:** ישרוטל - דירה 2041  
**שם אתר:** בתי אלמוג (ישרוטל, מלונות דן, מלכת שבא)

**לקוח/ה נכבד/ה, אנו מתכבדים להגיש את חישוב צריכת החשמל לתקופה 22/02/22 - 23/01/22:**

**ישרוטל - דירה 2041 - 4 - 00023145 (0x0)**

סה"כ לתשלום	מחיר לקוט"ש בא"ג	סה"כ צריכה בקוט"ש	קריאה נוכחית	קריאה קודמת	סוג צריכה	סוג תעריף
			31/01/22	23/01/22		פרטי חשבון עבור תאריכים:
₪ 34.21	43.30	79.01	63,197.94	63,118.93		757
			22/02/22	01/02/22		פרטי חשבון עבור תאריכים:
₪ 97.48	45.98	212.01	63,409.95	63,197.94		757

**סה"כ לדייר:**

שיא ביקוש	סה"כ
9.44	291.01
	₪ 131.69

₪ 19.77	<b>תשלום קבוע</b>	
₪ 0.00	<b>תשלום עבור גודל חיבור בKVA (0x0)</b>	
₪ 151.46	<b>סה"כ לתשלום</b>	<b>לא כולל מע"מ</b>





23/02/22 תאריך הפקה:  
 22/02/22 תאריך קריאה נוכחית:  
 23/01/22 תאריך קריאה קודמת:

שם דייר: ישרוטל - דירה 2042  
 שם אתר: בתי אלמוג (ישרוטל, מלונות דן, מלכת שבא)

לקוח/ה נכבד/ה, אנו מתכבדים להגיש את חישוב צריכת החשמל לתקופה 22/02/22 - 23/01/22:

ישרוטל - דירה 2042 - 4 - 00023145 (0x0)

סה"כ לתשלום	מחיר לקוט"ש בא"ג	סה"כ צריכה בקוט"ש	קריאה נוכחית	קריאה קודמת	סוג צריכה	סוג תעריף
			31/01/22	23/01/22		פרטי חשבון עבור תאריכים:
₪ 34.21	43.30	79.01	63,197.94	63,118.93		757
			22/02/22	01/02/22		פרטי חשבון עבור תאריכים:
₪ 97.48	45.98	212.01	63,409.95	63,197.94		757

סה"כ לדירה:

שיא ביקוש	סה"כ
9.44	291.01
	₪ 131.69

₪ 19.77	<b>תשלום קבוע</b>	
₪ 0.00	<b>תשלום עבור גודל חיבור בKVA (0x0)</b>	
₪ 151.46	<b>סה"כ לתשלום</b>	<b>לא כולל מע"מ</b>



23/02/22 תאריך הפקה:  
 22/02/22 תאריך קריאה נוכחית:  
 23/01/22 תאריך קריאה קודמת:

שם דייר: ישרוטל - דירה 2061  
 שם אתר: בתי אלמוג (ישרוטל, מלונות דן, מלכת שבא)

לקוח/ה נכבד/ה, אנו מתכבדים להגיש את חישוב צריכת החשמל לתקופה 22/02/22 - 23/01/22:

ישרוטל - דירה 2061 - 6 - 00023145 (0x0)

סוג תעריף	סוג צריכה	קריאה קודמת	קריאה נוכחית	סה"כ צריכה בקוט"ש	מחיר לקוט"ש בא"ג	סה"כ לתשלום
פרטי חשבון עבור תאריכים:						
757		23/01/22	31/01/22	96.92	43.30	41.97 ₪
פרטי חשבון עבור תאריכים:						
757		01/02/22	22/02/22	164.24	45.98	75.52 ₪

סה"כ לדירה:

שיא ביקוש	סה"כ
9.68	261.16
	117.48 ₪

19.77 ₪	תשלום קבוע	
0.00 ₪	תשלום עבור גודל חיבור בKVA (0x0)	
137.25 ₪	סה"כ לתשלום	לא כולל מע"מ

התפלגות חיוב בש"ח לפי תעו"ז

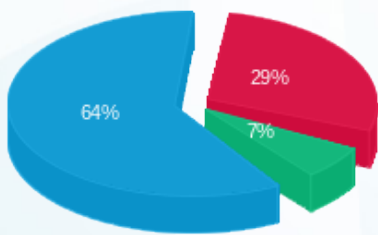

פסגה (34.60 ₪) ■  
 גבע (7.64 ₪) ■  
 שפל (75.24 ₪) ■

הסטוריית צריכה בקוט"ש

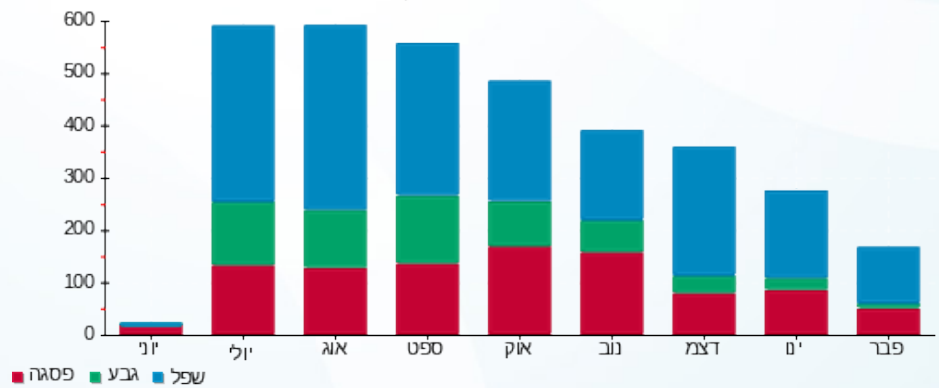

23/02/22 תאריך הפקה:  
 22/02/22 תאריך קריאה נוכחי:  
 23/01/22 תאריך קריאה קודמת:

שם דייר: ישרוטל - דירה 2062  
 שם אתר: בתי אלמוג (ישרוטל, מלונות דן, מלכת שבא)

לקוח/ה נכבד/ה, אנו מתכבדים להגיש את חישוב צריכת החשמל לתקופה 22/02/22 - 23/01/22:

ישרוטל - דירה 2062 - 6 - 00023145 (0x0)

סוג תעריף	סוג צריכה	קריאה קודמת	קריאה נוכחית	סה"כ צריכה בקוט"ש	מחיר לקוט"ש בא"ג	סה"כ לתשלום
פרטי חשבון עבור תאריכים:						
757		23/01/22	31/01/22	56,830.20	43.30	2419.77 ₪
פרטי חשבון עבור תאריכים:						
757		01/02/22	22/02/22	56,994.44	45.98	2592.52 ₪

סה"כ לדירה:

שיא ביקוש	סה"כ
9.68	261.16
	117.48 ₪

19.77 ₪	תשלום קבוע	
0.00 ₪	תשלום עבור גודל חיבור בKVA (0x0)	
137.25 ₪	סה"כ לתשלום	לא כולל מע"מ

התפלגות חיוב בש"ח לפי תעו"ז

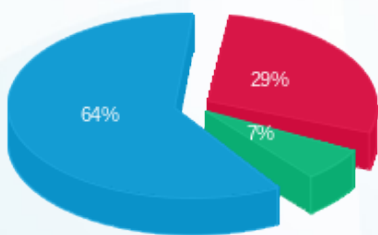

פסגה (34.60 ₪) ■  
 גבע (7.64 ₪) ■  
 שפל (75.24 ₪) ■

הסטוריית צריכה בקוט"ש

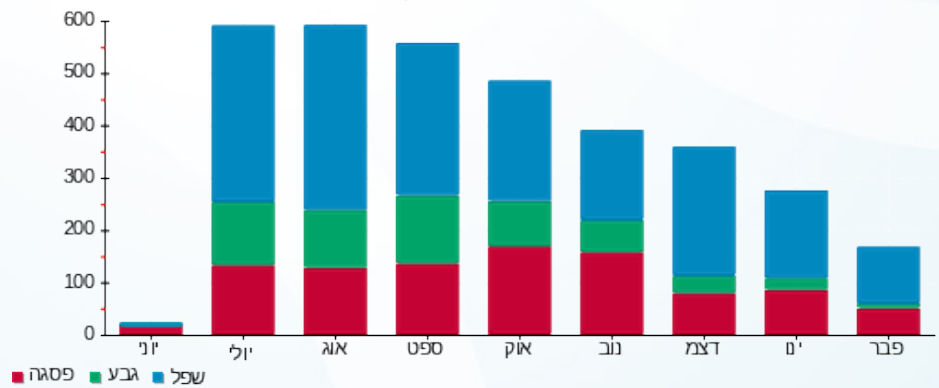



23/02/22 תאריך הפקה:  
 22/02/22 תאריך קריאה נוכחית:  
 23/01/22 תאריך קריאה קודמת:

שם דייר: ישרוטל - דירה 2141  
 שם אתר: בתי אלמוג (ישרוטל, מלונות דן, מלכת שבא)

לקוח/ה נכבד/ה, אנו מתכבדים להגיש את חישוב צריכת החשמל לתקופה 22/02/22 - 23/01/22:

ישרוטל - דירה 2141 - 11 - 00023145 (0x0)

סה"כ לתשלום	מחיר לקוט"ש בא"ג	סה"כ צריכה בקוט"ש	קריאה נוכחית	קריאה קודמת	סוג צריכה	סוג תעריף
			31/01/22	23/01/22	פרטי חשבון עבור תאריכים:	
₪ 23.63	43.30	54.57	48,627.18	48,572.62		757
			22/02/22	01/02/22	פרטי חשבון עבור תאריכים:	
₪ 56.82	45.98	123.59	48,750.77	48,627.18		757

סה"כ לדירה:

שיא ביקוש	סה"כ
7.62	178.15
	₪ 80.45

₪ 19.77	<b>תשלום קבוע</b>	
₪ 0.00	<b>תשלום עבור גודל חיבור בKVA (0x0)</b>	
₪ 100.22	<b>סה"כ לתשלום</b>	<b>לא כולל מע"מ</b>



23/02/22 תאריך הפקדה:  
 22/02/22 תאריך קריאה נוכחי:  
 23/01/22 תאריך קריאה קודמת:

שם דייר: ישרוטל - דירה 2211  
 שם אתר: בתי אלמוג (ישרוטל, מלונות דן, מלכת שבא)

**לקוח/ה נכבד/ה, אנו מתכבדים להגיש את חישוב צריכת החשמל לתקופה 22/02/22 - 23/01/22:**

ישרוטל - דירה 2211 - 15 - 00023145(0x0)

סוג תעריף	סוג צריכה	קריאה קודמת	קריאה נוכחית	סה"כ צריכה בקוט"ש	מחיר לקוט"ש בא"ג	סה"כ לתשלום
פרטי חשבון עבור תאריכים:						
757		23/01/22	31/01/22	139.83	43.30	60.55 ₪
פרטי חשבון עבור תאריכים:						
757		01/02/22	22/02/22	306.47	45.98	140.92 ₪

סה"כ לדייר:

שיא ביקוש	סה"כ
9.86	446.30
	201.46 ₪

19.77 ₪	<b>תשלום קבוע</b>	
0.00 ₪	<b>תשלום עבור גודל חיבור בKVA (0x0)</b>	
221.23 ₪	<b>סה"כ לתשלום</b>	<b>לא כולל מע"מ</b>

התפלגות חיוב בש"ח לפי תעו"ז

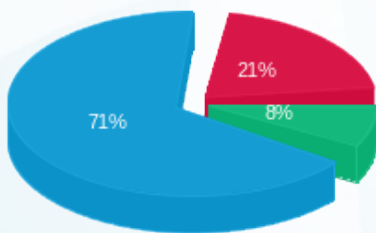

פסגה (42.27 ₪)  
 גבע (15.75 ₪)  
 שפל (143.44 ₪)

הסטוריית צריכה בקוט"ש

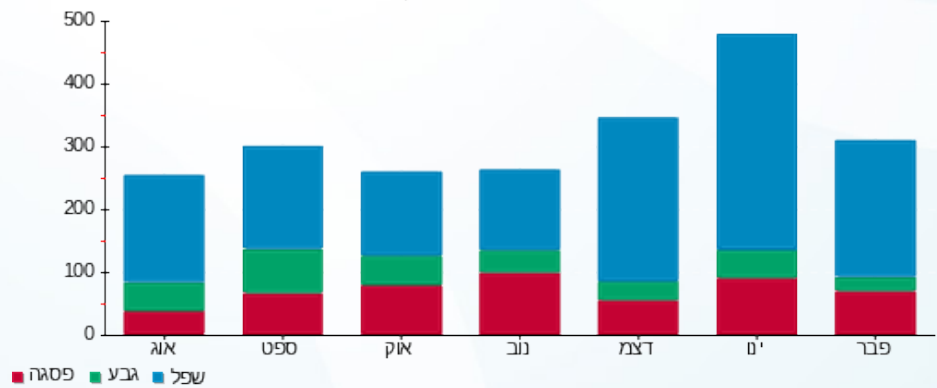

23/02/22 תאריך הפקה:  
 22/02/22 תאריך קריאה נוכחי:  
 23/01/22 תאריך קריאה קודמת:

שם דייר: ישרוטל - דירה 2212  
 שם אתר: בתי אלמוג (ישרוטל, מלונות דן, מלכת שבא)

**לקוח/ה נכבד/ה, אנו מתכבדים להגיש את חישוב צריכת החשמל לתקופה 22/02/22 - 23/01/22:**

ישרוטל - דירה 2212 - 15 - 00023145 (0x0)

סוג תעריף	סוג צריכה	קריאה קודמת	קריאה נוכחית	סה"כ צריכה בקוט"ש	מחיר לקוט"ש בא"ג	סה"כ לתשלום
פרטי חשבון עבור תאריכים:						
757		23/01/22	31/01/22	139.83	43.30	60.55 ₪
פרטי חשבון עבור תאריכים:						
757		01/02/22	22/02/22	306.47	45.98	140.92 ₪

סה"כ לדייר:

שיא ביקוש	סה"כ
9.86	446.30
	201.46 ₪

19.77 ₪	<b>תשלום קבוע</b>	
0.00 ₪	<b>תשלום עבור גודל חיבור בKVA (0x0)</b>	
221.23 ₪	<b>סה"כ לתשלום</b>	<b>לא כולל מע"מ</b>

התפלגות חיוב בש"ח לפי תעו"ז

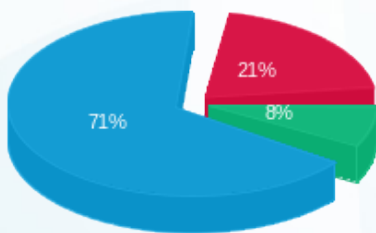

פסגה (42.27 ₪)  
 גבע (15.75 ₪)  
 שפל (143.44 ₪)

הסטוריית צריכה בקוט"ש

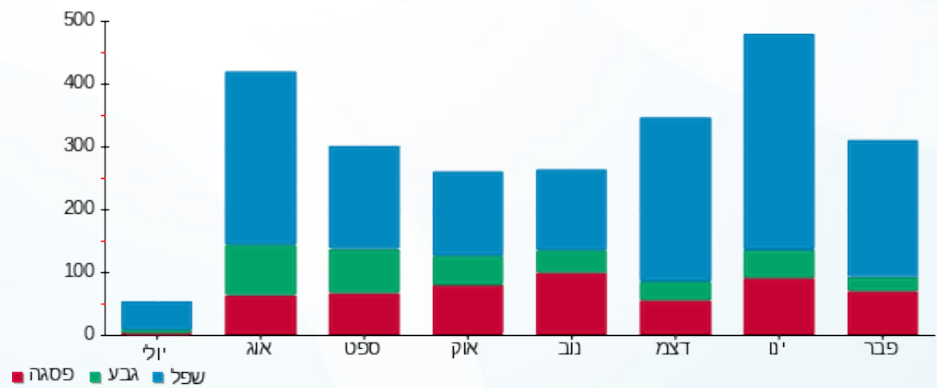



23/02/22 תאריך הפקה:  
 22/02/22 תאריך קריאה נוכחית:  
 23/01/22 תאריך קריאה קודמת:

שם דייר: ישרוטל - דירה 2221  
 שם אתר: בתי אלמוג (ישרוטל, מלונות דן, מלכת שבא)

לקוח/ה נכבד/ה, אנו מתכבדים להגיש את חישוב צריכת החשמל לתקופה 22/02/22 - 23/01/22:

ישרוטל - דירה 2221 - 16 - 00023145 (0x0)

סה"כ לתשלום	מחיר לקוט"ש בא"ג	סה"כ צריכה בקוט"ש	קריאה נוכחית	קריאה קודמת	סוג צריכה	סוג תעריף
			31/01/22	23/01/22		פרטי חשבון עבור תאריכים:
₪ 61.23	43.30	141.42	64,796.68	64,655.27		757
			22/02/22	01/02/22		פרטי חשבון עבור תאריכים:
₪ 79.89	45.98	173.75	64,970.44	64,796.68		757

סה"כ לדייר:

שיא ביקוש	סה"כ
7.47	315.17
	₪ 141.13

₪ 19.77	<b>תשלום קבוע</b>	
₪ 0.00	<b>תשלום עבור גודל חיבור בKVA (0x0)</b>	
₪ 160.90	<b>סה"כ לתשלום</b>	<b>לא כולל מע"מ</b>



23/02/22 תאריך הפקה:  
 22/02/22 תאריך קריאה נוכחית:  
 23/01/22 תאריך קריאה קודמת:

שם דייר: ישרוטל - דירה 2241  
 שם אתר: בתי אלמוג (ישרוטל, מלונות דן, מלכת שבא)

לקוח/ה נכבד/ה, אנו מתכבדים להגיש את חישוב צריכת החשמל לתקופה 22/02/22 - 23/01/22:

ישרוטל - דירה 2241 - 18 - 00023145 (0x0)

סה"כ לתשלום	מחיר לקוט"ש בא"ג	סה"כ צריכה בקוט"ש	קריאה נוכחית	קריאה קודמת	סוג צריכה	סוג תעריף
			31/01/22	23/01/22	פרטי חשבון עבור תאריכים:	
₪ 31.87	43.30	73.60	57,396.01	57,322.42		757
			22/02/22	01/02/22	פרטי חשבון עבור תאריכים:	
₪ 77.08	45.98	167.63	57,563.65	57,396.01		757

סה"כ לדירה:

שיא ביקוש	סה"כ
7.57	241.23
	₪ 108.95

₪ 19.77	<b>תשלום קבוע</b>	
₪ 0.00	<b>תשלום עבור גודל חיבור ב-KVA (0x0)</b>	
₪ 128.72	<b>סה"כ לתשלום</b>	<b>לא כולל מע"מ</b>

23/02/22 תאריך הפקה:  
 22/02/22 תאריך קריאה נוכחית:  
 23/01/22 תאריך קריאה קודמת:

שם דייר: ישרוטל - דירה 2261  
 שם אתר: בתי אלמוג (ישרוטל, מלונות דן, מלכת שבא)

לקוח/ה נכבד/ה, אנו מתכבדים להגיש את חישוב צריכת החשמל לתקופה 22/02/22 - 23/01/22:

ישרוטל - דירה 2261 - 20 - 00023145 (0x0)

סוג תעריף	סוג צריכה	קריאה קודמת	קריאה נוכחית	סה"כ צריכה בקוט"ש	מחיר לקוט"ש בא"ג	סה"כ לתשלום
פרטי חשבון עבור תאריכים:						
757		23/01/22	31/01/22	77.93	43.30	33.74 ₪
פרטי חשבון עבור תאריכים:						
757		01/02/22	22/02/22	267.12	45.98	122.82 ₪

סה"כ לדייר:

שיא ביקוש	סה"כ
8.95	345.05
	156.57 ₪

19.77 ₪	תשלום קבוע	
0.00 ₪	תשלום עבור גודל חיבור ב KVA (0x0)	
176.34 ₪	סה"כ לתשלום	לא כולל מע"מ



23/02/22 תאריך הפקה:  
 22/02/22 תאריך קריאה נוכחית:  
 23/01/22 תאריך קריאה קודמת:

שם דייר: ישרוטל - דירה 2271  
 שם אתר: בתי אלמוג (ישרוטל, מלונות דן, מלכת שבא)

לקוח/ה נכבד/ה, אנו מתכבדים להגיש את חישוב צריכת החשמל לתקופה 22/02/22 - 23/01/22:

ישרוטל - דירה 2271 - 21 - 00023145 (0x0)

סה"כ לתשלום	מחיר לקוט"ש בא"ג	סה"כ צריכה בקוט"ש	קריאה נוכחית	קריאה קודמת	סוג צריכה	סוג תעריף
			31/01/22	23/01/22		פרטי חשבון עבור תאריכים:
₪ 63.20	43.30	145.97	58,489.95	58,343.98		757
			22/02/22	01/02/22		פרטי חשבון עבור תאריכים:
₪ 114.78	45.98	249.62	58,739.57	58,489.95		757

סה"כ לדירה:

שיא ביקוש	סה"כ
10.81	395.59
	₪ 177.98

₪ 19.77	<b>תשלום קבוע</b>	
₪ 0.00	<b>תשלום עבור גודל חיבור בKVA (0x0)</b>	
₪ 197.75	<b>סה"כ לתשלום</b>	<b>לא כולל מע"מ</b>





23/02/22 תאריך הפקה:  
 22/02/22 תאריך קריאה נוכחית:  
 23/01/22 תאריך קריאה קודמת:

שם דייר: ישרוטל - דירה 2272  
 שם אתר: בתי אלמוג (ישרוטל, מלונות דן, מלכת שבא)

לקוח/ה נכבד/ה, אנו מתכבדים להגיש את חישוב צריכת החשמל לתקופה 22/02/22 - 23/01/22:

ישרוטל - דירה 2272 - 21 - 00023145 (0x0)

סה"כ לתשלום	מחיר לקוט"ש בא"ג	סה"כ צריכה בקוט"ש	קריאה נוכחית	קריאה קודמת	סוג צריכה	סוג תעריף
			31/01/22	23/01/22	פרטי חשבון עבור תאריכים:	
₪ 63.20	43.30	145.97	58,489.95	58,343.98		757
			22/02/22	01/02/22	פרטי חשבון עבור תאריכים:	
₪ 114.78	45.98	249.62	58,739.57	58,489.95		757

סה"כ לדירה:

שיא ביקוש	סה"כ
10.81	395.59
	₪ 177.98

₪ 19.77	<b>תשלום קבוע</b>	
₪ 0.00	<b>תשלום עבור גודל חיבור בKVA (0x0)</b>	
₪ 197.75	<b>סה"כ לתשלום</b>	<b>לא כולל מע"מ</b>





23/02/22 תאריך הפקה:  
 22/02/22 תאריך קריאה נכחית:  
 23/01/22 תאריך קריאה קודמת:

שם דייר: ישרוטל - דירה 2311  
 שם אתר: בתי אלמוג (ישרוטל, מלונות דן, מלכת שבא)

לקוח/ה נכבד/ה, אנו מתכבדים להגיש את חישוב צריכת החשמל לתקופה 22/02/22 - 23/01/22:

ישרוטל - דירה 2311 - 1 - 00023155 (0x0)

סה"כ לתשלום	מחיר לקוט"ש בא"ג	סה"כ צריכה בקוט"ש	קריאה נכחית	קריאה קודמת	סוג צריכה	סוג תעריף
			31/01/22	23/01/22	פרטי חשבון עבור תאריכים:	
16.45 ₪	43.30	38.00	53,955.50	53,917.50		757
			22/02/22	01/02/22	פרטי חשבון עבור תאריכים:	
51.27 ₪	45.98	111.50	54,067.00	53,955.50		757

סה"כ לדירה:

שיא ביקוש	סה"כ
	149.50
	67.72 ₪

19.77 ₪	<b>תשלום קבוע</b>	
0.00 ₪	<b>תשלום עבור גודל חיבור בKVA (0x0)</b>	
87.49 ₪	<b>סה"כ לתשלום</b>	<b>לא כולל מע"מ</b>





23/02/22 תאריך הפקה:  
 22/02/22 תאריך קריאה נכחית:  
 23/01/22 תאריך קריאה קודמת:

שם דייר: ישרוטל - דירה 2312  
 שם אתר: בתי אלמוג (ישרוטל, מלונות דן, מלכת שבא)

לקוח/ה נכבד/ה, אנו מתכבדים להגיש את חישוב צריכת החשמל לתקופה 22/02/22 - 23/01/22:

ישרוטל - דירה 2312 - 1 - 00023155(0x0)

סה"כ לתשלום	מחיר לקוט"ש בא"ג	סה"כ צריכה בקוט"ש	קריאה נכחית	קריאה קודמת	סוג צריכה	סוג תעריף
			31/01/22	23/01/22		פרטי חשבון עבור תאריכים:
16.45 ₪	43.30	38.00	53,955.50	53,917.50		757
			22/02/22	01/02/22		פרטי חשבון עבור תאריכים:
51.27 ₪	45.98	111.50	54,067.00	53,955.50		757

סה"כ לדירה:

שיא ביקוש	סה"כ
	149.50
	67.72 ₪

19.77 ₪	<b>תשלום קבוע</b>	
0.00 ₪	<b>תשלום עבור גודל חיבור בKVA (0x0)</b>	
87.49 ₪	<b>סה"כ לתשלום</b>	<b>לא כולל מע"מ</b>





23/02/22

תאריך הפקה:

שם דייר: ישרוטל - דירה 2322

22/02/22

תאריך קריאה נוכחית:

שם אתר: בתי אלמוג (ישרוטל, מלונות דן, מלכת שבא)

23/01/22

תאריך קריאה קודמת:

לקוח/ה נכבד/ה, אנו מתכבדים להגיש את חישוב צריכת החשמל לתקופה 22/02/22 - 23/01/22:

ישרוטל - דירה 2322 - 23 - 00023145 (0x0)

סוג תעריף	סוג צריכה	קריאה קודמת	קריאה נוכחית	סה"כ צריכה בקוט"ש	מחיר לקוט"ש בא"ג	סה"כ לתשלום
פרטי חשבון עבור תאריכים:		23/01/22	31/01/22			
757		71,506.02	71,620.74	114.71	43.30	49.67 ₪
פרטי חשבון עבור תאריכים:		01/02/22	22/02/22			
757		71,620.74	71,791.42	170.68	45.98	78.48 ₪

סה"כ לדירה:

שיא ביקוש	סה"כ
10.27	285.39
	128.15 ₪

19.77 ₪	תשלום קבוע	
0.00 ₪	תשלום עבור גודל חיבור ב KVA (0x0)	
147.92 ₪	סה"כ לתשלום	לא כולל מע"מ





23/02/22

תאריך הפקה:

שם דייר: ישרוטל - דירה 5021

22/02/22

תאריך קריאה נוכחי:

שם אתר: בתי אלמוג (ישרוטל, מלונות דן, מלכת שבא)

23/01/22

תאריך קריאה קודמת:

לקוח/ה נכבד/ה, אנו מתכבדים להגיש את חישוב צריכת החשמל לתקופה 22/02/22 - 23/01/22:

ישרוטל - דירה 5021 - 2 - 00023134(0x0)

סוג תעריף	סוג צריכה	קריאה קודמת	קריאה נוכחית	סה"כ צריכה בקוט"ש	מחיר לקוט"ש בא"ג	סה"כ לתשלום
פרטי חשבון עבור תאריכים:						
757		23/01/22	31/01/22	98.04	43.30	42.45 ₪
פרטי חשבון עבור תאריכים:						
757		01/02/22	22/02/22	164.00	45.98	75.41 ₪

סה"כ לדייר:

שיא ביקוש	סה"כ
7.34	262.04
	117.86 ₪

19.77 ₪	תשלום קבוע	
0.00 ₪	תשלום עבור גודל חיבור בKVA (0x0)	
137.63 ₪	סה"כ לתשלום	לא כולל מע"מ

התפלגות חיוב בש"ח לפי תעו"ז

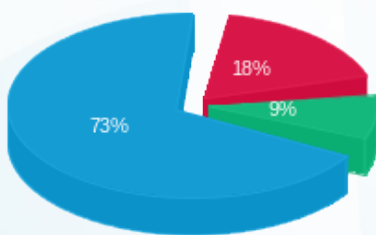

פסגה (21.58 ₪)  
גבע (10.10 ₪)  
שפל (86.18 ₪)

הסטוריית צריכה בקוט"ש

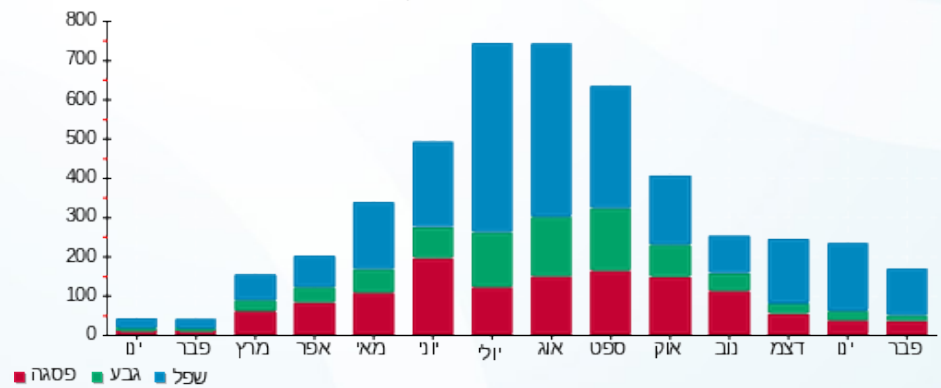



23/02/22 תאריך הפקה:  
 22/02/22 תאריך קריאה נכחית:  
 23/01/22 תאריך קריאה קודמת:

שם דייר: ישרוטל - דירה 5041  
 שם אתר: בתי אלמוג (ישרוטל, מלונות דן, מלכת שבא)

לקוח/ה נכבד/ה, אנו מתכבדים להגיש את חישוב צריכת החשמל לתקופה 22/02/22 - 23/01/22:

ישרוטל - דירה 5041 - 4 - 00023134 (0x0)

סה"כ לתשלום	מחיר לקוט"ש בא"ג	סה"כ צריכה בקוט"ש	קריאה נכחית	קריאה קודמת	סוג צריכה	סוג תעריף
			31/01/22	23/01/22		פרטי חשבון עבור תאריכים:
₪ 53.52	43.30	123.60	57,682.31	57,558.71		757
			22/02/22	01/02/22		פרטי חשבון עבור תאריכים:
₪ 119.41	45.98	259.69	57,942.01	57,682.31		757

סה"כ לדירה:

שיא ביקוש	סה"כ
8.64	383.29
	₪ 172.93

₪ 19.77	<b>תשלום קבוע</b>	
₪ 0.00	<b>תשלום עבור גודל חיבור בKVA (0x0)</b>	
₪ 192.70	<b>סה"כ לתשלום</b>	<b>לא כולל מע"מ</b>



23/02/22 תאריך הפקה:  
 22/02/22 תאריך קריאה נוכחי:  
 23/01/22 תאריך קריאה קודמת:

שם דייר: ישרוטל - דירה 5122  
 שם אתר: בתי אלמוג (ישרוטל, מלונות דן, מלכת שבא)

לקוח/ה נכבד/ה, אנו מתכבדים להגיש את חישוב צריכת החשמל לתקופה 22/02/22 - 23/01/22:

ישרוטל - דירה 5122 - 8 - 00023134 (0x0)

סוג תעריף	סוג צריכה	קריאה קודמת	קריאה נוכחית	סה"כ צריכה בקוט"ש	מחיר לקוט"ש בא"ג	סה"כ לתשלום
פרטי חשבון עבור תאריכים:						
757		23/01/22	31/01/22	91.20	43.30	39.49 ₪
פרטי חשבון עבור תאריכים:						
757		01/02/22	22/02/22	199.89	45.98	91.91 ₪

סה"כ לדייר:

שיא ביקוש	סה"כ
6.97	291.09
	131.40 ₪

19.77 ₪	<b>תשלום קבוע</b>	
0.00 ₪	<b>תשלום עבור גודל חיבור בKVA (0x0)</b>	
151.17 ₪	<b>סה"כ לתשלום</b>	<b>לא כולל מע"מ</b>

התפלגות חיוב בש"ח לפי תעו"ז

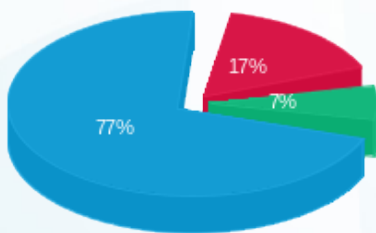

פסגה (22.04 ₪)  
 גבע (8.77 ₪)  
 שפל (100.59 ₪)

הסטוריית צריכה בקוט"ש

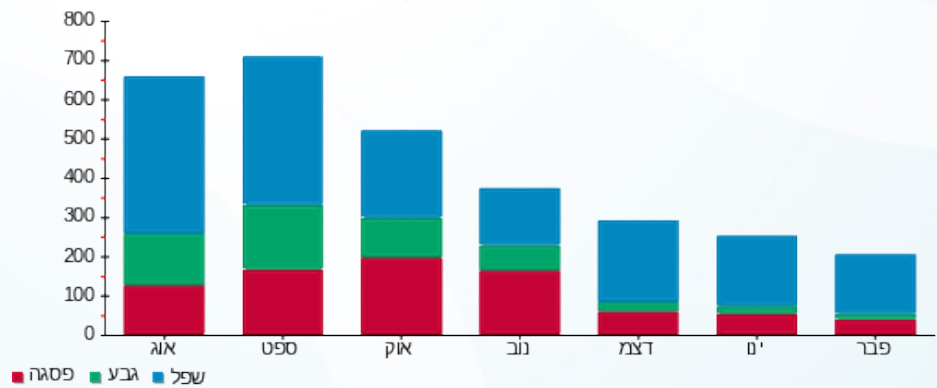



23/02/22 תאריך הפקה:  
 22/02/22 תאריך קריאה נכחית:  
 23/01/22 תאריך קריאה קודמת:

שם דייר: ישרוטל - דירה 5141  
 שם אתר: בתי אלמוג (ישרוטל, מלונות דן, מלכת שבא)

לקוח/ה נכבד/ה, אנו מתכבדים להגיש את חישוב צריכת החשמל לתקופה 22/02/22 - 23/01/22:

ישרוטל - דירה 5141 - 10 - 00023134 (0x0)

סה"כ לתשלום	מחיר לקוט"ש בא"ג	סה"כ צריכה בקוט"ש	קריאה נכחית	קריאה קודמת	סוג צריכה	סוג תעריף
			31/01/22	23/01/22		פרטי חשבון עבור תאריכים:
₪ 45.10	43.30	104.17	76,548.31	76,444.14		757
			22/02/22	01/02/22		פרטי חשבון עבור תאריכים:
₪ 110.76	45.98	240.89	76,789.19	76,548.31		757

סה"כ לדירה:

שיא ביקוש	סה"כ
9.19	345.05
	₪ 155.86

₪ 19.77	<b>תשלום קבוע</b>	
₪ 0.00	<b>תשלום עבור גודל חיבור בKVA (0x0)</b>	
₪ 175.63	<b>סה"כ לתשלום</b>	<b>לא כולל מע"מ</b>





23/02/22 תאריך הפקה:  
 22/02/22 תאריך קריאה נוכחית:  
 23/01/22 תאריך קריאה קודמת:

שם דייר: ישרוטל - דירה 5142  
 שם אתר: בתי אלמוג (ישרוטל, מלונות דן, מלכת שבא)

לקוח/ה נכבד/ה, אנו מתכבדים להגיש את חישוב צריכת החשמל לתקופה 22/02/22 - 23/01/22:

ישרוטל - דירה 5142 - 10 - 00023134 (0x0)

סה"כ לתשלום	מחיר לקוט"ש בא"ג	סה"כ צריכה בקוט"ש	קריאה נוכחית	קריאה קודמת	סוג צריכה	סוג תעריף
			31/01/22	23/01/22	פרטי חשבון עבור תאריכים:	
₪ 45.10	43.30	104.17	76,548.31	76,444.14		757
			22/02/22	01/02/22	פרטי חשבון עבור תאריכים:	
₪ 110.76	45.98	240.89	76,789.19	76,548.31		757

סה"כ לדירה:

שיא ביקוש	סה"כ
9.19	345.05
	₪ 155.86

₪ 19.77	<b>תשלום קבוע</b>	
₪ 0.00	<b>תשלום עבור גודל חיבור בKVA (0x0)</b>	
₪ 175.63	<b>סה"כ לתשלום</b>	<b>לא כולל מע"מ</b>





23/02/22 תאריך הפקה:  
 22/02/22 תאריך קריאה נוכחית:  
 23/01/22 תאריך קריאה קודמת:

שם דייר: ישרוטל - דירה 5161  
 שם אתר: בתי אלמוג (ישרוטל, מלונות דן, מלכת שבא)

לקוח/ה נכבד/ה, אנו מתכבדים להגיש את חישוב צריכת החשמל לתקופה 22/02/22 - 23/01/22:

ישרוטל - דירה 5161 - 12 - 00023134 (0x0)

סה"כ לתשלום	מחיר לקוט"ש בא"ג	סה"כ צריכה בקוט"ש	קריאה נוכחית	קריאה קודמת	סוג צריכה	סוג תעריף
			31/01/22	23/01/22		פרטי חשבון עבור תאריכים:
₪ 96.75	43.30	223.43	70,795.39	70,571.96		757
			22/02/22	01/02/22		פרטי חשבון עבור תאריכים:
₪ 158.42	45.98	344.55	71,139.94	70,795.39		757

סה"כ לדירה:

שיא ביקוש	סה"כ
10.93	567.98
	₪ 255.17

₪ 19.77	<b>תשלום קבוע</b>	
₪ 0.00	<b>תשלום עבור גודל חיבור בKVA (0x0)</b>	
₪ 274.94	<b>סה"כ לתשלום</b>	<b>לא כולל מע"מ</b>



23/02/22 תאריך הפקה:  
 22/02/22 תאריך קריאה נוכחית:  
 23/01/22 תאריך קריאה קודמת:

שם דייר: ישרוטל - דירה 5162  
 שם אתר: בתי אלמוג (ישרוטל, מלונות דן, מלכת שבא)

לקוח/ה נכבד/ה, אנו מתכבדים להגיש את חישוב צריכת החשמל לתקופה 22/02/22 - 23/01/22:

ישרוטל - דירה 5162 - 12 - 00023134 (0x0)

סה"כ לתשלום	מחיר לקוט"ש בא"ג	סה"כ צריכה בקוט"ש	קריאה נוכחית	קריאה קודמת	סוג צריכה	סוג תעריף
			31/01/22	23/01/22		פרטי חשבון עבור תאריכים:
₪ 96.75	43.30	223.43	70,795.39	70,571.96		757
			22/02/22	01/02/22		פרטי חשבון עבור תאריכים:
₪ 158.42	45.98	344.55	71,139.94	70,795.39		757

סה"כ לדירה:

שיא ביקוש	סה"כ
10.93	567.98
	₪ 255.17

₪ 19.77	<b>תשלום קבוע</b>	
₪ 0.00	<b>תשלום עבור גודל חיבור ב-KVA (0x0)</b>	
₪ 274.94	<b>סה"כ לתשלום</b>	<b>לא כולל מע"מ</b>



23/02/22 תאריך הפקה:  
 22/02/22 תאריך קריאה נוכחית:  
 23/01/22 תאריך קריאה קודמת:

שם דייר: ישרוטל - דירה 5222  
 שם אתר: בתי אלמוג (ישרוטל, מלונות דן, מלכת שבא)

לקוח/ה נכבד/ה, אנו מתכבדים להגיש את חישוב צריכת החשמל לתקופה 22/02/22 - 23/01/22:

ישרוטל - דירה 5221 - 2 - 15129206(0x0)

סוג תעריף	סוג צריכה	קריאה קודמת	קריאה נוכחית	סה"כ צריכה בקוט"ש	מחיר לקוט"ש בא"ג	סה"כ לתשלום
פרטי חשבון עבור תאריכים:						
757		23/01/22	31/01/22	89.02	43.30	38.55 ₪
פרטי חשבון עבור תאריכים:						
757		01/02/22	22/02/22	175.55	45.98	80.72 ₪

סה"כ לדירה:

שיא ביקוש	סה"כ
8.06	264.58
	119.27 ₪

19.77 ₪	<b>תשלום קבוע</b>	
0.00 ₪	<b>תשלום עבור גודל חיבור בKVA (0x0)</b>	
139.04 ₪	<b>סה"כ לתשלום</b>	<b>לא כולל מע"מ</b>

התפלגות חיוב בש"ח לפי תעו"ז

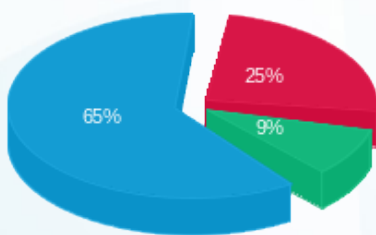

פסגה (30.13 ₪) 65%  
 גבע (11.08 ₪) 25%  
 שפל (78.05 ₪) 9%

הסטוריית צריכה בקוט"ש

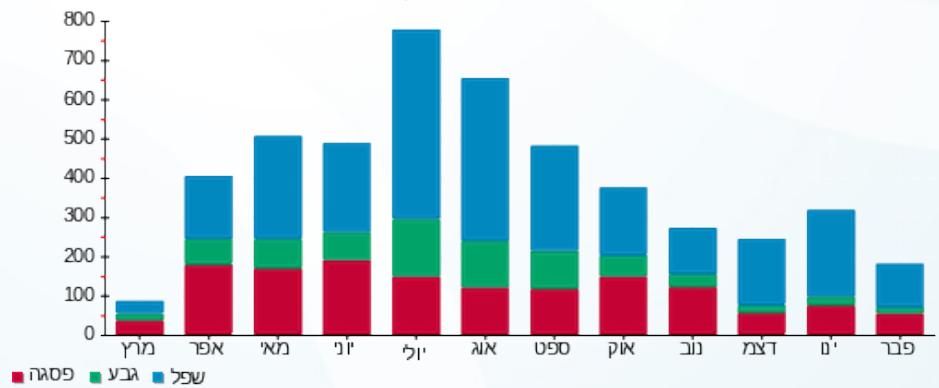

23/02/22 תאריך הפקה:  
 22/02/22 תאריך קריאה נכחית:  
 23/01/22 תאריך קריאה קודמת:

שם דייר: ישרוטל - דירה 5241  
 שם אתר: בתי אלמוג (ישרוטל, מלונות דן, מלכת שבא)

לקוח/ה נכבד/ה, אנו מתכבדים להגיש את חישוב צריכת החשמל לתקופה 22/02/22 - 23/01/22:

ישרוטל - דירה 5241 - 4 - 15129206(0x0)

סוג תעריף	סוג צריכה	קריאה קודמת	קריאה נכחית	סה"כ צריכה בקוט"ש	מחיר לקוט"ש בא"ג	סה"כ לתשלום
פרטי חשבון עבור תאריכים:		23/01/22	31/01/22			
757		27,136.75	27,270.48	133.73	43.30	57.90 ₪
פרטי חשבון עבור תאריכים:		01/02/22	22/02/22			
757		27,270.48	27,572.75	302.27	45.98	138.99 ₪

סה"כ לדירה:

שיא ביקוש	סה"כ
12.61	436.00
	196.89 ₪

19.77 ₪	תשלום קבוע	
0.00 ₪	תשלום עבור גודל חיבור בKVA (0x0)	
216.66 ₪	סה"כ לתשלום	לא כולל מע"מ



23/02/22 תאריך הפקה:  
 22/02/22 תאריך קריאה נכחית:  
 23/01/22 תאריך קריאה קודמת:

שם דייר: ישרוטל - דירה 5242  
 שם אתר: בתי אלמוג (ישרוטל, מלונות דן, מלכת שבא)

לקוח/ה נכבד/ה, אנו מתכבדים להגיש את חישוב צריכת החשמל לתקופה 22/02/22 - 23/01/22:

ישרוטל - דירה 5242 - 4 - 15129206(0x0)

סוג תעריף	סוג צריכה	קריאה קודמת	קריאה נכחית	סה"כ צריכה בקוט"ש	מחיר לקוט"ש בא"ג	סה"כ לתשלום
פרטי חשבון עבור תאריכים:		23/01/22	31/01/22			
757		27,136.75	27,270.48	133.73	43.30	57.90 ₪
פרטי חשבון עבור תאריכים:		01/02/22	22/02/22			
757		27,270.48	27,572.75	302.27	45.98	138.99 ₪

סה"כ לדירה:

שיא ביקוש	סה"כ
12.61	436.00
	196.89 ₪

19.77 ₪	תשלום קבוע	
0.00 ₪	תשלום עבור גודל חיבור בKVA (0x0)	
216.66 ₪	סה"כ לתשלום	לא כולל מע"מ





23/02/22 תאריך הפקה:  
 22/02/22 תאריך קריאה נכחית:  
 23/01/22 תאריך קריאה קודמת:

שם דייר: ישרוטל - דירה 5251  
 שם אתר: בתי אלמוג (ישרוטל, מלונות דן, מלכת שבא)

לקוח/ה נכבד/ה, אנו מתכבדים להגיש את חישוב צריכת החשמל לתקופה 22/02/22 - 23/01/22:

ישרוטל - דירה 5251 - 5 - 15129206(0x0)

סה"כ לתשלום	מחיר לקוט"ש בא"ג	סה"כ צריכה בקוט"ש	קריאה נכחית	קריאה קודמת	סוג צריכה	סוג תעריף
			31/01/22	23/01/22		פרטי חשבון עבור תאריכים:
₪ 34.70	43.30	80.15	25,518.65	25,438.50		757
			22/02/22	01/02/22		פרטי חשבון עבור תאריכים:
₪ 77.94	45.98	169.50	25,688.15	25,518.65		757

סה"כ לדייר:

שיא ביקוש	סה"כ
9.19	249.65
	₪ 112.64

₪ 19.77	<b>תשלום קבוע</b>	
₪ 0.00	<b>תשלום עבור גודל חיבור בKVA (0x0)</b>	
₪ 132.41	<b>סה"כ לתשלום</b>	<b>לא כולל מע"מ</b>



23/02/22 תאריך הפקה:  
 22/02/22 תאריך קריאה נוכחית:  
 23/01/22 תאריך קריאה קודמת:

שם דייר: ישרוטל - דירה 5252  
 שם אתר: בתי אלמוג (ישרוטל, מלונות דן, מלכת שבא)

לקוח/ה נכבד/ה, אנו מתכבדים להגיש את חישוב צריכת החשמל לתקופה 22/02/22 - 23/01/22:

ישרוטל - דירה 5252 - 5 - 15129206(0x0)

סוג תעריף	סוג צריכה	קריאה קודמת	קריאה נוכחית	סה"כ צריכה בקוט"ש	מחיר לקוט"ש בא"ג	סה"כ לתשלום
פרטי חשבון עבור תאריכים:		23/01/22	31/01/22			
757		25,438.50	25,518.65	80.15	43.30	34.70 ₪
פרטי חשבון עבור תאריכים:		01/02/22	22/02/22			
757		25,518.65	25,688.15	169.50	45.98	77.94 ₪

סה"כ לדירה:

שיא ביקוש	סה"כ
9.19	249.65
	112.64 ₪

19.77 ₪	תשלום קבוע	
0.00 ₪	תשלום עבור גודל חיבור בKVA (0x0)	
132.41 ₪	סה"כ לתשלום	לא כולל מע"מ



23/02/22

תאריך הפקה:

שם דייר: ישרוטל - דירה 5321

22/02/22

תאריך קריאה נוכחית:

שם אתר: בתי אלמוג (ישרוטל, מלונות דן, מלכת שבא)

23/01/22

תאריך קריאה קודמת:

לקוח/ה נכבד/ה, אנו מתכבדים להגיש את חישוב צריכת החשמל לתקופה 22/02/22 - 23/01/22:

ישרוטל - דירה 5321 - 8 - 15129206(0x0)

סוג תעריף	סוג צריכה	קריאה קודמת	קריאה נוכחית	סה"כ צריכה בקוט"ש	מחיר לקוט"ש בא"ג	סה"כ לתשלום
פרטי חשבון עבור תאריכים:						
757		23/01/22	31/01/22	85.00	43.30	21,463.18
פרטי חשבון עבור תאריכים:						
757		01/02/22	22/02/22	143.43	45.98	21,606.60

סה"כ לדייר:

שיא ביקוש	סה"כ
9.59	228.43
	102.75 ₪

19.77 ₪	תשלום קבוע	
0.00 ₪	תשלום עבור גודל חיבור בKVA (0x0)	
122.52 ₪	סה"כ לתשלום	לא כולל מע"מ

התפלגות חיוב בש"ח לפי תעו"ז

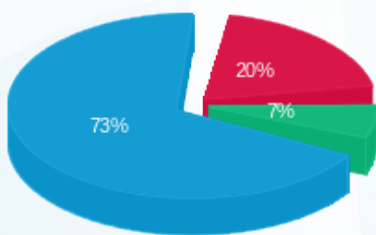

- פסגה (20.75 ₪)
- גבע (6.68 ₪)
- שפל (75.31 ₪)

הסטוריית צריכה בקוט"ש

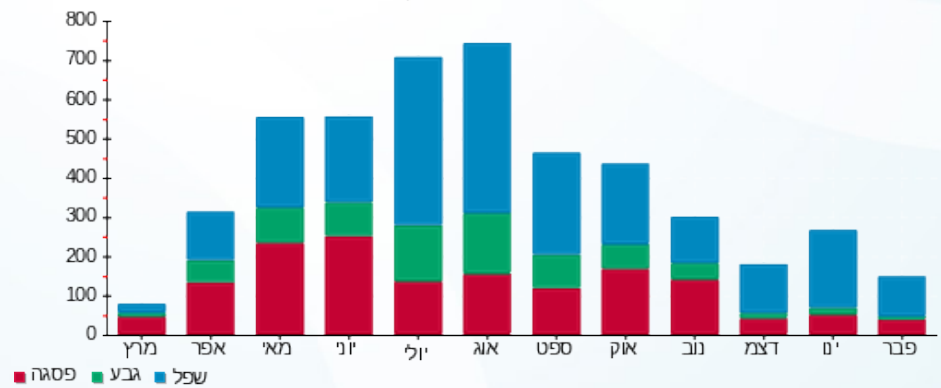

23/02/22 תאריך הפקה:  
 22/02/22 תאריך קריאה נכחית:  
 23/01/22 תאריך קריאה קודמת:

שם דייר: ישרוטל - דירה 5341  
 שם אתר: בתי אלמוג (ישרוטל, מלונות דן, מלכת שבא)

לקוח/ה נכבד/ה, אנו מתכבדים להגיש את חישוב צריכת החשמל לתקופה 22/02/22 - 23/01/22:

ישרוטל - דירה 5341 - 10 - 15129206(0x0)

סוג תעריף	סוג צריכה	קריאה קודמת	קריאה נכחית	סה"כ צריכה בקוט"ש	מחיר לקוט"ש בא"ג	סה"כ לתשלום
פרטי חשבון עבור תאריכים:		23/01/22	31/01/22			
757		31,689.40	31,783.73	94.32	43.30	40.84 ₪
פרטי חשבון עבור תאריכים:		01/02/22	22/02/22			
757		31,783.73	31,933.10	149.37	45.98	68.68 ₪

סה"כ לדירה:

שיא ביקוש	סה"כ
9.40	243.70
	109.53 ₪

19.77 ₪	תשלום קבוע	
0.00 ₪	תשלום עבור גודל חיבור בKVA (0x0)	
129.30 ₪	סה"כ לתשלום	לא כולל מע"מ

23/02/22 תאריך הפקה:  
 22/02/22 תאריך קריאה נכחית:  
 23/01/22 תאריך קריאה קודמת:

שם דייר: ישרוטל - דירה 5342  
 שם אתר: בתי אלמוג (ישרוטל, מלונות דן, מלכת שבא)

לקוח/ה נכבד/ה, אנו מתכבדים להגיש את חישוב צריכת החשמל לתקופה 22/02/22 - 23/01/22:

ישרוטל - דירה 5342 - 10 - 15129206(0x0)

סוג תעריף	סוג צריכה	קריאה קודמת	קריאה נכחית	סה"כ צריכה בקוט"ש	מחיר לקוט"ש בא"ג	סה"כ לתשלום
פרטי חשבון עבור תאריכים:		23/01/22	31/01/22			
757		31,689.40	31,783.73	94.32	43.30	40.84 ₪
פרטי חשבון עבור תאריכים:		01/02/22	22/02/22			
757		31,783.73	31,933.10	149.37	45.98	68.68 ₪

סה"כ לדירה:

שיא ביקוש	סה"כ
9.40	243.70
	109.53 ₪

19.77 ₪	תשלום קבוע	
0.00 ₪	תשלום עבור גודל חיבור בKVA (0x0)	
129.30 ₪	סה"כ לתשלום	לא כולל מע"מ

23/02/22 תאריך הפקה:  
 22/02/22 תאריך קריאה נוכחית:  
 23/01/22 תאריך קריאה קודמת:

שם דייר: ישרוטל - דירה 5351  
 שם אתר: בתי אלמוג (ישרוטל, מלונות דן, מלכת שבא)

**לקוח/ה נכבד/ה, אנו מתכבדים להגיש את חישוב צריכת החשמל לתקופה 22/02/22 - 23/01/22:**

ישרוטל - דירה 5351 - 11 - 15129206(0x0)

סוג תעריף	סוג צריכה	קריאה קודמת	קריאה נוכחית	סה"כ צריכה בקוט"ש	מחיר לקוט"ש בא"ג	סה"כ לתשלום
פרטי חשבון עבור תאריכים:						
757		23/01/22	31/01/22	92.67	43.30	40.13 ₪
פרטי חשבון עבור תאריכים:						
757		01/02/22	22/02/22	255.88	45.98	117.65 ₪

סה"כ לדייר:

שיא ביקוש	סה"כ
9.37	348.55
	157.78 ₪

19.77 ₪	<b>תשלום קבוע</b>	
0.00 ₪	<b>תשלום עבור גודל חיבור בKVA (0x0)</b>	
177.55 ₪	<b>סה"כ לתשלום</b>	<b>לא כולל מע"מ</b>

התפלגות חיוב בש"ח לפי תעו"ז

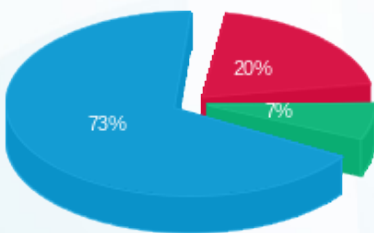

פסגה (32.10 ₪) 73%  
 גבע (11.19 ₪) 20%  
 שפל (114.49 ₪) 7%

הסטוריית צריכה בקוט"ש

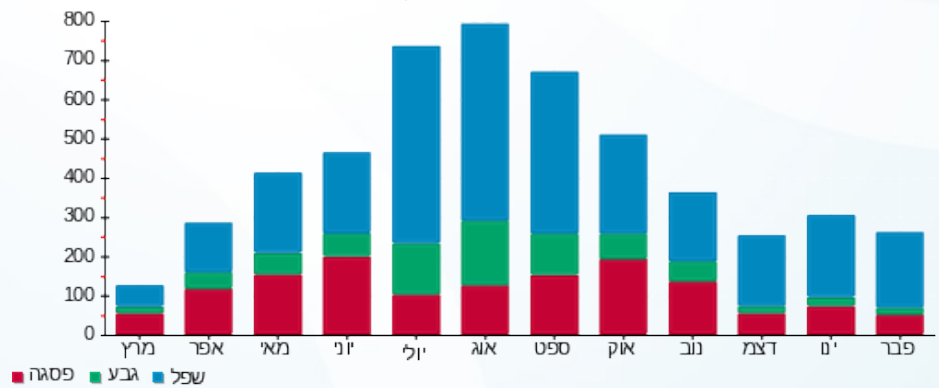

23/02/22 תאריך הפקה:  
 22/02/22 תאריך קריאה נכחית:  
 23/01/22 תאריך קריאה קודמת:

**שם דייר:** ישרוטל - דירה 5361  
**שם אתר:** בתי אלמוג (ישרוטל, מלונות דן, מלכת שבא)

**לקוח/ה נכבד/ה, אנו מתכבדים להגיש את חישוב צריכת החשמל לתקופה 22/02/22 - 23/01/22:**

**ישרוטל - דירה 5361 - 12 - 15129206(0x0)**

סוג תעריף	סוג צריכה	קריאה קודמת	קריאה נכחית	סה"כ צריכה בקוט"ש	מחיר לקוט"ש בא"ג	סה"כ לתשלום
פרטי חשבון עבור תאריכים:		23/01/22	31/01/22			
757		25,045.20	25,221.55	176.35	43.30	76.36 ₪
פרטי חשבון עבור תאריכים:		01/02/22	22/02/22			
757		25,221.55	25,489.43	267.87	45.98	123.17 ₪

**סה"כ לדירה:**

שיא ביקוש	סה"כ
11.64	444.22
	199.53 ₪

19.77 ₪	<b>תשלום קבוע</b>	
0.00 ₪	<b>תשלום עבור גודל חיבור בKVA (0x0)</b>	
219.30 ₪	<b>סה"כ לתשלום</b>	<b>לא כולל מע"מ</b>



23/02/22 תאריך הפקה:  
 22/02/22 תאריך קריאה נוכחית:  
 23/01/22 תאריך קריאה קודמת:

שם דייר: ישרוטל - דירה 5362  
 שם אתר: בתי אלמוג (ישרוטל, מלונות דן, מלכת שבא)

לקוח/ה נכבד/ה, אנו מתכבדים להגיש את חישוב צריכת החשמל לתקופה 22/02/22 - 23/01/22:

ישרוטל - דירה 5362 - 12 - 15129206(0x0)

סה"כ לתשלום	מחיר לקוט"ש בא"ג	סה"כ צריכה בקוט"ש	קריאה נוכחית	קריאה קודמת	סוג צריכה	סוג תעריף
			31/01/22	23/01/22	פרטי חשבון עבור תאריכים:	
₪ 76.36	43.30	176.35	25,221.55	25,045.20		757
			22/02/22	01/02/22	פרטי חשבון עבור תאריכים:	
₪ 123.17	45.98	267.87	25,489.43	25,221.55		757

סה"כ לדירה:

שיא ביקוש	סה"כ
11.64	444.22
	₪ 199.53

₪ 19.77	<b>תשלום קבוע</b>	
₪ 0.00	<b>תשלום עבור גודל חיבור בKVA (0x0)</b>	
₪ 219.30	<b>סה"כ לתשלום</b>	<b>לא כולל מע"מ</b>



23/02/22 תאריך הפקה:  
 22/02/22 תאריך קריאה נוכחית:  
 23/01/22 תאריך קריאה קודמת:

שם דייר: ישרוטל - דירה 5441  
 שם אתר: בתי אלמוג (ישרוטל, מלונות דן, מלכת שבא)

לקוח/ה נכבד/ה, אנו מתכבדים להגיש את חישוב צריכת החשמל לתקופה 22/02/22 - 23/01/22:

ישרוטל - דירה 5441 - 18 - 15129206(0x0)

סה"כ לתשלום	מחיר לקוט"ש בא"ג	סה"כ צריכה בקוט"ש	קריאה נוכחית	קריאה קודמת	סוג צריכה	סוג תעריף
			31/01/22	23/01/22		פרטי חשבון עבור תאריכים:
₪ 42.99	43.30	99.27	27,124.05	27,024.78		757
			22/02/22	01/02/22		פרטי חשבון עבור תאריכים:
₪ 74.95	45.98	163.00	27,287.05	27,124.05		757

סה"כ לדירה:

שיא ביקוש	סה"כ
7.59	262.27
	₪ 117.93

₪ 19.77	<b>תשלום קבוע</b>	
₪ 0.00	<b>תשלום עבור גודל חיבור בKVA (0x0)</b>	
₪ 137.70	<b>סה"כ לתשלום</b>	<b>לא כולל מע"מ</b>



23/02/22 תאריך הפקה:  
 22/02/22 תאריך קריאה נוכחית:  
 23/01/22 תאריך קריאה קודמת:

שם דייר: ישרוטל - דירה 5442  
 שם אתר: בתי אלמוג (ישרוטל, מלונות דן, מלכת שבא)

לקוח/ה נכבד/ה, אנו מתכבדים להגיש את חישוב צריכת החשמל לתקופה 22/02/22 - 23/01/22:

ישרוטל - דירה 5442 - 18 - 15129206(0x0)

סוג תעריף	סוג צריכה	קריאה קודמת	קריאה נוכחית	סה"כ צריכה בקוט"ש	מחיר לקוט"ש בא"ג	סה"כ לתשלום
פרטי חשבון עבור תאריכים:		23/01/22	31/01/22			
757		27,024.78	27,124.05	99.27	43.30	42.99 ₪
פרטי חשבון עבור תאריכים:		01/02/22	22/02/22			
757		27,124.05	27,287.05	163.00	45.98	74.95 ₪

סה"כ לדירה:

שיא ביקוש	סה"כ
7.59	262.27
	117.93 ₪

19.77 ₪	תשלום קבוע	
0.00 ₪	תשלום עבור גודל חיבור בKVA (0x0)	
137.70 ₪	סה"כ לתשלום	לא כולל מע"מ





23/02/22 תאריך הפקה:  
 22/02/22 תאריך קריאה נוכחית:  
 23/01/22 תאריך קריאה קודמת:

שם דייר: ישרוטל - דירה 5451  
 שם אתר: בתי אלמוג (ישרוטל, מלונות דן, מלכת שבא)

לקוח/ה נכבד/ה, אנו מתכבדים להגיש את חישוב צריכת החשמל לתקופה 22/02/22 - 23/01/22:

ישרוטל - דירה 5451 - 19 - 15129206(0x0)

סה"כ לתשלום	מחיר לקוט"ש בא"ג	סה"כ צריכה בקוט"ש	קריאה נוכחית	קריאה קודמת	סוג צריכה	סוג תעריף
			31/01/22	23/01/22	פרטי חשבון עבור תאריכים:	
₪ 37.26	43.30	86.05	20,927.68	20,841.63		757
			22/02/22	01/02/22	פרטי חשבון עבור תאריכים:	
₪ 97.44	45.98	211.93	21,139.60	20,927.68		757

סה"כ לדירה:

שיא ביקוש	סה"כ
8.59	297.98
	₪ 134.70

₪ 19.77	<b>תשלום קבוע</b>	
₪ 0.00	<b>תשלום עבור גודל חיבור בKVA (0x0)</b>	
₪ 154.47	<b>סה"כ לתשלום</b>	<b>לא כולל מע"מ</b>



23/02/22 תאריך הפקה:  
 22/02/22 תאריך קריאה נוכחית:  
 23/01/22 תאריך קריאה קודמת:

שם דייר: ישרוטל - דירה 5452  
 שם אתר: בתי אלמוג (ישרוטל, מלונות דן, מלכת שבא)

לקוח/ה נכבד/ה, אנו מתכבדים להגיש את חישוב צריכת החשמל לתקופה 22/02/22 - 23/01/22:

ישרוטל - דירה 5452 - 19 - 15129206(0x0)

סה"כ לתשלום	מחיר לקוט"ש בא"ג	סה"כ צריכה בקוט"ש	קריאה נוכחית	קריאה קודמת	סוג צריכה	סוג תעריף
			31/01/22	23/01/22	פרטי חשבון עבור תאריכים:	
₪ 37.26	43.30	86.05	20,927.68	20,841.63		757
			22/02/22	01/02/22	פרטי חשבון עבור תאריכים:	
₪ 97.44	45.98	211.93	21,139.60	20,927.68		757

סה"כ לדירה:

שיא ביקוש	סה"כ
8.59	297.98
	₪ 134.70

₪ 19.77	<b>תשלום קבוע</b>	
₪ 0.00	<b>תשלום עבור גודל חיבור בKVA (0x0)</b>	
₪ 154.47	<b>סה"כ לתשלום</b>	<b>לא כולל מע"מ</b>

23/02/22 תאריך הפקה:  
 22/02/22 תאריך קריאה נכחית:  
 23/01/22 תאריך קריאה קודמת:

שם דייר: ישרוטל - דירה 5461  
 שם אתר: בתי אלמוג (ישרוטל, מלונות דן, מלכת שבא)

לקוח/ה נכבד/ה, אנו מתכבדים להגיש את חישוב צריכת החשמל לתקופה 22/02/22 - 23/01/22:

ישרוטל - דירה 5461 - 20 - 15129206(0x0)

סוג תעריף	סוג צריכה	קריאה קודמת	קריאה נכחית	סה"כ צריכה בקוט"ש	מחיר לקוט"ש בא"ג	סה"כ לתשלום
פרטי חשבון עבור תאריכים:						
757		23/01/22	31/01/22	67.23	43.30	29.11 ₪
פרטי חשבון עבור תאריכים:						
757		01/02/22	22/02/22	191.18	45.98	87.90 ₪

סה"כ לדייר:

שיא ביקוש	סה"כ
9.37	258.40
	117.01 ₪

19.77 ₪	תשלום קבוע	
0.00 ₪	תשלום עבור גודל חיבור בKVA (0x0)	
136.78 ₪	סה"כ לתשלום	לא כולל מע"מ



23/02/22 תאריך הפקה:  
 22/02/22 תאריך קריאה נכחית:  
 23/01/22 תאריך קריאה קודמת:

שם דייר: ישרוטל - דירה 5462  
 שם אתר: בתי אלמוג (ישרוטל, מלונות דן, מלכת שבא)

לקוח/ה נכבד/ה, אנו מתכבדים להגיש את חישוב צריכת החשמל לתקופה 22/02/22 - 23/01/22:

ישרוטל - דירה 5462 - 20 - 15129206(0x0)

סה"כ לתשלום	מחיר לקוט"ש בא"ג	סה"כ צריכה בקוט"ש	קריאה נכחית	קריאה קודמת	סוג צריכה	סוג תעריף
			31/01/22	23/01/22	פרטי חשבון עבור תאריכים:	
₪ 29.11	43.30	67.23	31,733.78	31,666.55		757
			22/02/22	01/02/22	פרטי חשבון עבור תאריכים:	
₪ 87.90	45.98	191.18	31,924.95	31,733.78		757

סה"כ לדירה:

שיא ביקוש	סה"כ
9.37	258.40
	₪ 117.01

₪ 19.77	<b>תשלום קבוע</b>	
₪ 0.00	<b>תשלום עבור גודל חיבור בKVA (0x0)</b>	
₪ 136.78	<b>סה"כ לתשלום</b>	<b>לא כולל מע"מ</b>



23/02/22 תאריך הפקה:  
 22/02/22 תאריך קריאה נוכחית:  
 23/01/22 תאריך קריאה קודמת:

שם דייר: ישרוטל - דירה 5511  
 שם אתר: בתי אלמוג (ישרוטל, מלונות דן, מלכת שבא)

לקוח/ה נכבד/ה, אנו מתכבדים להגיש את חישוב צריכת החשמל לתקופה 22/02/22 - 23/01/22:

דירה 5511 - 13 - 00023134 (0x0)

סוג תעריף	סוג צריכה	קריאה קודמת	קריאה נוכחית	סה"כ צריכה בקוט"ש	מחיר לקוט"ש בא"ג	סה"כ לתשלום
פרטי חשבון עבור תאריכים:						
757		23/01/22	31/01/22	108.62	43.30	47.03 ₪
פרטי חשבון עבור תאריכים:						
757		01/02/22	22/02/22	188.42	45.98	86.64 ₪

סה"כ לדירה:

שיא ביקוש	סה"כ
8.74	297.05
	133.67 ₪

19.77 ₪	תשלום קבוע	
0.00 ₪	תשלום עבור גודל חיבור בKVA (0x0)	
153.44 ₪	סה"כ לתשלום	לא כולל מע"מ

התפלגות חיוב בש"ח לפי תע"ז

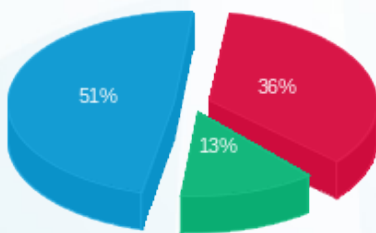

פסגה (48.27 ₪) ■  
 גבע (17.69 ₪) ■  
 שפל (67.71 ₪) ■

הסטוריית צריכה בקוט"ש

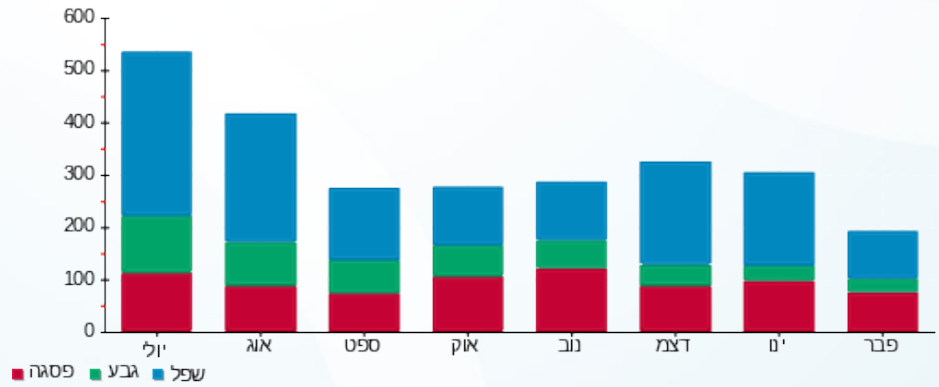



23/02/22 תאריך הפקה:  
 22/02/22 תאריך קריאה נוכחית:  
 23/01/22 תאריך קריאה קודמת:

שם דייר: ישרוטל - דירה 5521  
 שם אתר: בתי אלמוג (ישרוטל, מלונות דן, מלכת שבא)

לקוח/ה נכבד/ה, אנו מתכבדים להגיש את חישוב צריכת החשמל לתקופה 22/02/22 - 23/01/22:

ישרוטל - דירה 5521 - 14 - 00023134 (0x0)

סוג תעריף	סוג צריכה	קריאה קודמת	קריאה נוכחית	סה"כ צריכה בקוט"ש	מחיר לקוט"ש בא"ג	סה"כ לתשלום
פרטי חשבון עבור תאריכים:		23/01/22	31/01/22			
757		67,935.42	68,001.84	66.42	43.30	28.76 ₪
פרטי חשבון עבור תאריכים:		01/02/22	22/02/22			
757		68,001.84	68,183.01	181.17	45.98	83.30 ₪

סה"כ לדירה:

שיא ביקוש	סה"כ
12.16	247.58
	112.06 ₪

19.77 ₪	תשלום קבוע	
0.00 ₪	תשלום עבור גודל חיבור בKVA (0x0)	
131.83 ₪	סה"כ לתשלום	לא כולל מע"מ





23/02/22 תאריך הפקה:  
 22/02/22 תאריך קריאה נוכחית:  
 23/01/22 תאריך קריאה קודמת:

שם דייר: ישרוטל - דירה 5522  
 שם אתר: בתי אלמוג (ישרוטל, מלונות דן, מלכת שבא)

לקוח/ה נכבד/ה, אנו מתכבדים להגיש את חישוב צריכת החשמל לתקופה 22/02/22 - 23/01/22:

ישרוטל - דירה 5522 - 14 - 00023134 (0x0)

סה"כ לתשלום	מחיר לקוט"ש בא"ג	סה"כ צריכה בקוט"ש	קריאה נוכחית	קריאה קודמת	סוג צריכה	סוג תעריף
			31/01/22	23/01/22	פרטי חשבון עבור תאריכים:	
28.76 ₪	43.30	66.42	68,001.84	67,935.42		757
			22/02/22	01/02/22	פרטי חשבון עבור תאריכים:	
83.30 ₪	45.98	181.17	68,183.01	68,001.84		757

סה"כ לדירה:

שיא ביקוש	סה"כ
12.16	247.58
	112.06 ₪

19.77 ₪	<b>תשלום קבוע</b>	
0.00 ₪	<b>תשלום עבור גודל חיבור בKVA (0x0)</b>	
131.83 ₪	<b>סה"כ לתשלום</b>	<b>לא כולל מע"מ</b>





23/02/22 תאריך הפקה:  
 22/02/22 תאריך קריאה נוכחית:  
 23/01/22 תאריך קריאה קודמת:

שם דייר: ישרוטל - דירה 5523  
 שם אתר: בתי אלמוג (ישרוטל, מלונות דן, מלכת שבא)

לקוח/ה נכבד/ה, אנו מתכבדים להגיש את חישוב צריכת החשמל לתקופה 22/02/22 - 23/01/22:

ישרוטל - דירה 5523 - 14 - 00023134 (0x0)

סה"כ לתשלום	מחיר לקוט"ש בא"ג	סה"כ צריכה בקוט"ש	קריאה נוכחית	קריאה קודמת	סוג צריכה	סוג תעריף
			31/01/22	23/01/22	פרטי חשבון עבור תאריכים:	
28.76 ₪	43.30	66.42	68,001.84	67,935.42		757
			22/02/22	01/02/22	פרטי חשבון עבור תאריכים:	
83.30 ₪	45.98	181.17	68,183.01	68,001.84		757

סה"כ לדירה:

שיא ביקוש	סה"כ
12.16	247.58
	112.06 ₪

19.77 ₪	<b>תשלום קבוע</b>	
0.00 ₪	<b>תשלום עבור גודל חיבור בKVA (0x0)</b>	
131.83 ₪	<b>סה"כ לתשלום</b>	<b>לא כולל מע"מ</b>



23/02/22 תאריך הפקדה:  
 22/02/22 תאריך קריאה נוכחית:  
 23/01/22 תאריך קריאה קודמת:

שם דייר: ישרוטל - דירה 5542  
 שם אתר: בתי אלמוג (ישרוטל, מלונות דן, מלכת שבא)

לקוח/ה נכבד/ה, אנו מתכבדים להגיש את חישוב צריכת החשמל לתקופה 22/02/22 - 23/01/22:

ישרוטל - דירה 5542 - 16 - 00023134 (0x0)

סוג תעריף	סוג צריכה	קריאה קודמת	קריאה נוכחית	סה"כ צריכה בקוט"ש	מחיר לקוט"ש בא"ג	סה"כ לתשלום
פרטי חשבון עבור תאריכים:						
757		23/01/22	31/01/22	57,251.64	43.30	23.03 ₪
פרטי חשבון עבור תאריכים:						
757		01/02/22	22/02/22	57,412.03	45.98	73.75 ₪

סה"כ לדירה:

שיא ביקוש	סה"כ
7.18	213.58
	96.78 ₪

19.77 ₪	<b>תשלום קבוע</b>	
0.00 ₪	<b>תשלום עבור גודל חיבור בKVA (0x0)</b>	
116.55 ₪	<b>סה"כ לתשלום</b>	<b>לא כולל מע"מ</b>

התפלגות חיוב בש"ח לפי תע"ז

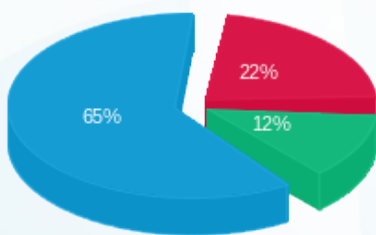

פסגה (21.75 ₪) 65%  
 גבע (12.04 ₪) 22%  
 שפל (62.99 ₪) 12%

הסטוריית צריכה בקוט"ש

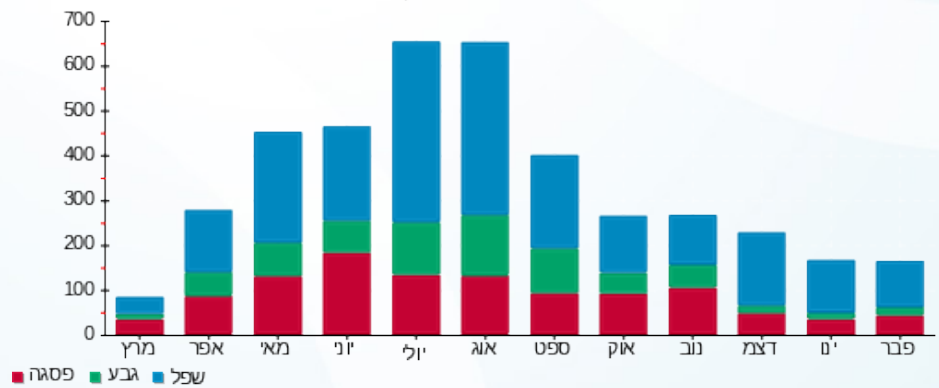



23/02/22 תאריך הפקה:  
 22/02/22 תאריך קריאה נוכחית:  
 23/01/22 תאריך קריאה קודמת:

שם דייר: ישרוטל - דירה 5552  
 שם אתר: בתי אלמוג (ישרוטל, מלונות דן, מלכת שבא)

לקוח/ה נכבד/ה, אנו מתכבדים להגיש את חישוב צריכת החשמל לתקופה 22/02/22 - 23/01/22:

ישרוטל - דירה 5552 - 17 - 00023134 (0x0)

סה"כ לתשלום	מחיר לקוט"ש בא"ג	סה"כ צריכה בקוט"ש	קריאה נוכחית	קריאה קודמת	סוג צריכה	סוג תעריף
			31/01/22	23/01/22		פרטי חשבון עבור תאריכים:
14.52 ₪	43.30	33.53	68,096.08	68,062.54		757
			22/02/22	01/02/22		פרטי חשבון עבור תאריכים:
21.60 ₪	45.98	46.97	68,143.05	68,096.08		757

סה"כ לדירה:

שיא ביקוש	סה"כ
5.88	80.50
	36.12 ₪

19.77 ₪	<b>תשלום קבוע</b>	
0.00 ₪	<b>תשלום עבור גודל חיבור בKVA (0x0)</b>	
55.89 ₪	<b>סה"כ לתשלום</b>	<b>לא כולל מע"מ</b>



23/02/22 תאריך הפקה:  
 22/02/22 תאריך קריאה נוכחית:  
 23/01/22 תאריך קריאה קודמת:

שם דייר: ישרוטל - דירה 5561  
 שם אתר: בתי אלמוג (ישרוטל, מלונות דן, מלכת שבא)

לקוח/ה נכבד/ה, אנו מתכבדים להגיש את חישוב צריכת החשמל לתקופה 22/02/22 - 23/01/22:

ישרוטל - דירה 5561 - 18 - 00023134 (0x0)

סה"כ לתשלום	מחיר לקוט"ש בא"ג	סה"כ צריכה בקוט"ש	קריאה נוכחית	קריאה קודמת	סוג צריכה	סוג תעריף
			31/01/22	23/01/22	פרטי חשבון עבור תאריכים:	
₪ 52.35	43.30	120.91	56,594.65	56,473.74		757
			22/02/22	01/02/22	פרטי חשבון עבור תאריכים:	
₪ 97.44	45.98	211.91	56,806.56	56,594.65		757

סה"כ לדירה:

שיא ביקוש	סה"כ
9.72	332.82
	₪ 149.79

₪ 19.77	<b>תשלום קבוע</b>	
₪ 0.00	<b>תשלום עבור גודל חיבור ב-KVA (0x0)</b>	
₪ 169.56	<b>סה"כ לתשלום</b>	<b>לא כולל מע"מ</b>



23/02/22 תאריך הפקה:  
 22/02/22 תאריך קריאה נוכחית:  
 23/01/22 תאריך קריאה קודמת:

שם דייר: ישרוטל - דירה 5562  
 שם אתר: בתי אלמוג (ישרוטל, מלונות דן, מלכת שבא)

לקוח/ה נכבד/ה, אנו מתכבדים להגיש את חישוב צריכת החשמל לתקופה 22/02/22 - 23/01/22:

ישרוטל - דירה 5562 - 18 - 00023134 (0x0)

סה"כ לתשלום	מחיר לקוט"ש בא"ג	סה"כ צריכה בקוט"ש	קריאה נוכחית	קריאה קודמת	סוג צריכה	סוג תעריף
			31/01/22	23/01/22	פרטי חשבון עבור תאריכים:	
₪ 52.35	43.30	120.91	56,594.65	56,473.74		757
			22/02/22	01/02/22	פרטי חשבון עבור תאריכים:	
₪ 97.44	45.98	211.91	56,806.56	56,594.65		757

סה"כ לדירה:

שיא ביקוש	סה"כ
9.72	332.82
	₪ 149.79

₪ 19.77	<b>תשלום קבוע</b>	
₪ 0.00	<b>תשלום עבור גודל חיבור בKVA (0x0)</b>	
₪ 169.56	<b>סה"כ לתשלום</b>	<b>לא כולל מע"מ</b>



23/02/22 תאריך הפקה:  
 22/02/22 תאריך קריאה נוכחית:  
 23/01/22 תאריך קריאה קודמת:

שם דייר: ישרוטל - דירה 5611  
 שם אתר: בתי אלמוג (ישרוטל, מלונות דן, מלכת שבא)

לקוח/ה נכבד/ה, אנו מתכבדים להגיש את חישוב צריכת החשמל לתקופה 22/02/22 - 23/01/22:

ישרוטל - דירה 5611 - 19 - 00023134 (0x0)

סה"כ לתשלום	מחיר לקוט"ש בא"ג	סה"כ צריכה בקוט"ש	קריאה נוכחית	קריאה קודמת	סוג צריכה	סוג תעריף
			31/01/22	23/01/22		פרטי חשבון עבור תאריכים:
₪ 31.10	43.30	71.83	67,820.08	67,748.25		757
			22/02/22	01/02/22		פרטי חשבון עבור תאריכים:
₪ 60.56	45.98	131.72	67,951.80	67,820.08		757

סה"כ לדירה:

שיא ביקוש	סה"כ
9.09	203.55
	₪ 91.67

₪ 19.77	<b>תשלום קבוע</b>	
₪ 0.00	<b>תשלום עבור גודל חיבור בKVA (0x0)</b>	
₪ 111.44	<b>סה"כ לתשלום</b>	<b>לא כולל מע"מ</b>



23/02/22 תאריך הפקה:  
 22/02/22 תאריך קריאה נוכחית:  
 23/01/22 תאריך קריאה קודמת:

שם דייר: ישרוטל - דירה 5612  
 שם אתר: בתי אלמוג (ישרוטל, מלונות דן, מלכת שבא)

לקוח/ה נכבד/ה, אנו מתכבדים להגיש את חישוב צריכת החשמל לתקופה 22/02/22 - 23/01/22:

ישרוטל - דירה 5612 - 19 - 00023134 (0x0)

סה"כ לתשלום	מחיר לקוט"ש בא"ג	סה"כ צריכה בקוט"ש	קריאה נוכחית	קריאה קודמת	סוג צריכה	סוג תעריף
			31/01/22	23/01/22		פרטי חשבון עבור תאריכים:
₪ 31.10	43.30	71.83	67,820.08	67,748.25		757
			22/02/22	01/02/22		פרטי חשבון עבור תאריכים:
₪ 60.56	45.98	131.72	67,951.80	67,820.08		757

סה"כ לדירה:

שיא ביקוש	סה"כ
9.09	203.55
	₪ 91.67

₪ 19.77	<b>תשלום קבוע</b>	
₪ 0.00	<b>תשלום עבור גודל חיבור בKVA (0x0)</b>	
₪ 111.44	<b>סה"כ לתשלום</b>	<b>לא כולל מע"מ</b>



23/02/22 תאריך הפקדה:  
 22/02/22 תאריך קריאה נוכחי:  
 23/01/22 תאריך קריאה קודמת:

שם דייר: ישרוטל - דירה 5621  
 שם אתר: בתי אלמוג (ישרוטל, מלונות דן, מלכת שבא)

**לקוח/ה נכבד/ה, אנו מתכבדים להגיש את חישוב צריכת החשמל לתקופה 22/02/22 - 23/01/22:**

ישרוטל - דירה 5621 - 20 - 00023134(0x0)

סוג תעריף	סוג צריכה	קריאה קודמת	קריאה נוכחית	סה"כ צריכה בקוט"ש	מחיר לקוט"ש בא"ג	סה"כ לתשלום
פרטי חשבון עבור תאריכים:						
757		23/01/22	31/01/22	147.91	43.30	64.04 ₪
פרטי חשבון עבור תאריכים:						
757		01/02/22	22/02/22	294.19	45.98	135.27 ₪

סה"כ לדייר:

שיא ביקוש	סה"כ
13.46	442.10
	199.31 ₪

19.77 ₪	<b>תשלום קבוע</b>	
0.00 ₪	<b>תשלום עבור גודל חיבור בKVA (0x0)</b>	
219.08 ₪	<b>סה"כ לתשלום</b>	<b>לא כולל מע"מ</b>

התפלגות חיוב בש"ח לפי תעו"ז

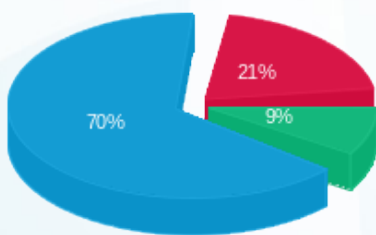

פסגה (41.53 ₪) ■  
 גבע (18.40 ₪) ■  
 שפל (139.38 ₪) ■

הסטוריית צריכה בקוט"ש

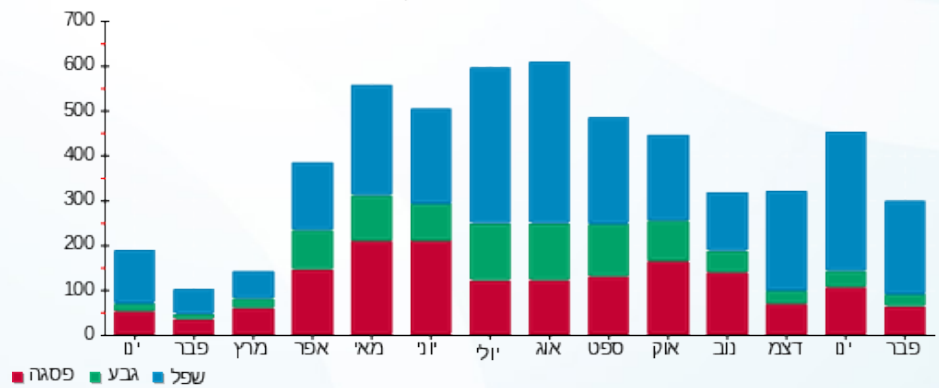

23/02/22 תאריך הפקה:  
 22/02/22 תאריך קריאה נוכחי:  
 23/01/22 תאריך קריאה קודמת:

שם דייר: ישרוטל - דירה 5622  
 שם אתר: בתי אלמוג (ישרוטל, מלונות דן, מלכת שבא)

לקוח/ה נכבד/ה, אנו מתכבדים להגיש את חישוב צריכת החשמל לתקופה 22/02/22 - 23/01/22:

ישרוטל - דירה 5622 - 20 - 00023134(0x0)

סוג תעריף	סוג צריכה	קריאה קודמת	קריאה נוכחית	סה"כ צריכה בקוט"ש	מחיר לקוט"ש בא"ג	סה"כ לתשלום
פרטי חשבון עבור תאריכים:						
757		23/01/22	31/01/22	147.91	43.30	64.04 ₪
פרטי חשבון עבור תאריכים:						
757		01/02/22	22/02/22	294.19	45.98	135.27 ₪

סה"כ לדייר:

שיא ביקוש	סה"כ
13.46	442.10
	199.31 ₪

19.77 ₪	<b>תשלום קבוע</b>	
0.00 ₪	<b>תשלום עבור גודל חיבור בKVA (0x0)</b>	
219.08 ₪	<b>סה"כ לתשלום</b>	<b>לא כולל מע"מ</b>

התפלגות חיוב בש"ח לפי תעו"ז

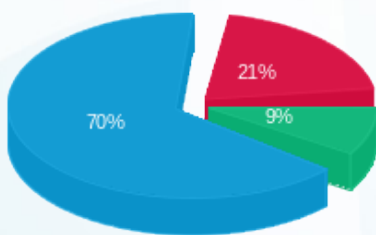

פסגה (₪ 41.53) ■  
 גבע (₪ 18.40) ■  
 שפל (₪ 139.38) ■

הסטוריית צריכה בקוט"ש

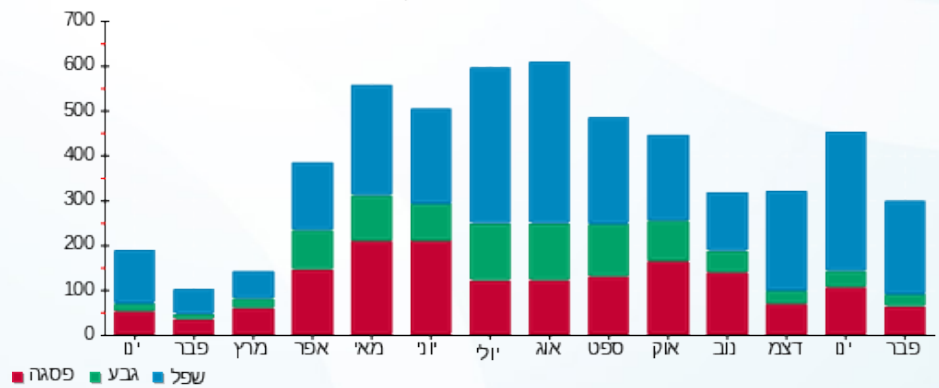

23/02/22 תאריך הפקה:  
 22/02/22 תאריך קריאה נוכחי:  
 23/01/22 תאריך קריאה קודמת:

שם דייר: ישרוטל - דירה 5623  
 שם אתר: בתי אלמוג (ישרוטל, מלונות דן, מלכת שבא)

לקוח/ה נכבד/ה, אנו מתכבדים להגיש את חישוב צריכת החשמל לתקופה 22/02/22 - 23/01/22:

ישרוטל - דירה 5623 - 20 - 00023134(0x0)

סוג תעריף	סוג צריכה	קריאה קודמת	קריאה נוכחית	סה"כ צריכה בקוט"ש	מחיר לקוט"ש בא"ג	סה"כ לתשלום
פרטי חשבון עבור תאריכים:						
757		23/01/22	31/01/22	147.91	43.30	64.04 ₪
פרטי חשבון עבור תאריכים:						
757		01/02/22	22/02/22	294.19	45.98	135.27 ₪

סה"כ לדייר:

שיא ביקוש	סה"כ
13.46	442.10
	199.31 ₪

19.77 ₪	תשלום קבוע	
0.00 ₪	תשלום עבור גודל חיבור בKVA (0x0)	
219.08 ₪	סה"כ לתשלום	לא כולל מע"מ

התפלגות חיוב בש"ח לפי תעו"ז

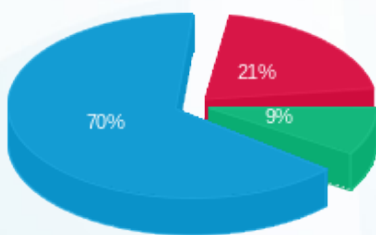

פסגה (41.53 ₪) ■  
 גבע (18.40 ₪) ■  
 שפל (139.38 ₪) ■

הסטוריית צריכה בקוט"ש

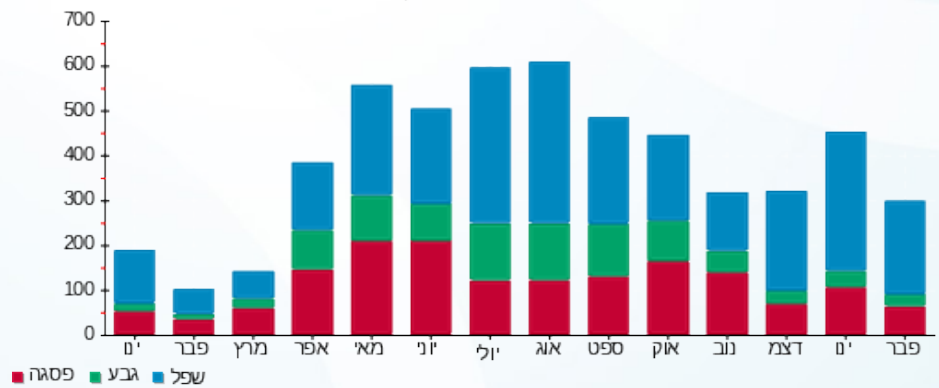

23/02/22 תאריך הפקה:  
 22/02/22 תאריך קריאה נוכחי:  
 23/01/22 תאריך קריאה קודמת:

שם דייר: ישרוטל - דירה 5632  
 שם אתר: בתי אלמוג (ישרוטל, מלונות דן, מלכת שבא)

לקוח/ה נכבד/ה, אנו מתכבדים להגיש את חישוב צריכת החשמל לתקופה 22/02/22 - 23/01/22:

ישרוטל - דירה 5632 - 21 - 00023134 (0x0)

סוג תעריף	סוג צריכה	קריאה קודמת	קריאה נוכחית	סה"כ צריכה בקוט"ש	מחיר לקוט"ש בא"ג	סה"כ לתשלום
פרטי חשבון עבור תאריכים:						
757		23/01/22	31/01/22	51,265.82	43.30	37.03 ₪
פרטי חשבון עבור תאריכים:						
757		01/02/22	22/02/22	51,468.32	45.98	93.11 ₪

סה"כ לדייר:

שיא ביקוש	סה"כ
8.24	288.02
	130.14 ₪

19.77 ₪	<b>תשלום קבוע</b>	
0.00 ₪	<b>תשלום עבור גודל חיבור בKVA (0x0)</b>	
149.91 ₪	<b>סה"כ לתשלום</b>	<b>לא כולל מע"מ</b>

התפלגות חיוב בש"ח לפי תעו"ז

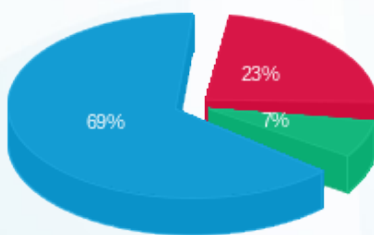

פסגה (30.55 ₪) ■  
 גבע (9.25 ₪) ■  
 שפל (90.33 ₪) ■

הסטוריית צריכה בקוט"ש

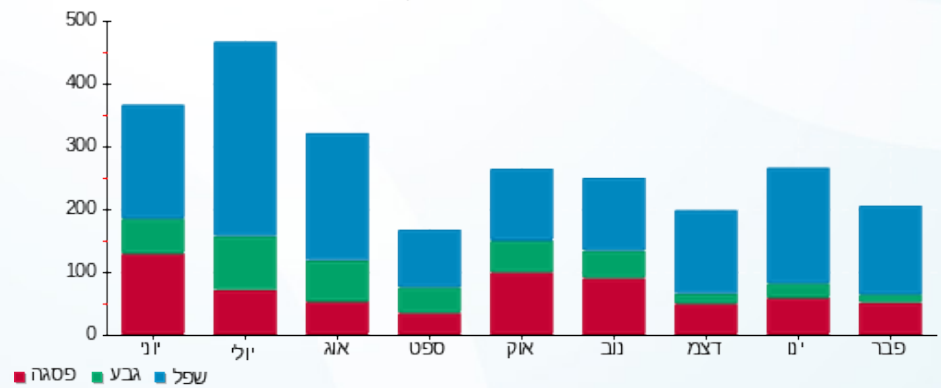

23/02/22 תאריך הפקה:  
 22/02/22 תאריך קריאה נוכחית:  
 23/01/22 תאריך קריאה קודמת:

שם דייר: ישרוטל - דירה 5651  
 שם אתר: בתי אלמוג (ישרוטל, מלונות דן, מלכת שבא)

לקוח/ה נכבד/ה, אנו מתכבדים להגיש את חישוב צריכת החשמל לתקופה 22/02/22 - 23/01/22:

ישרוטל - דירה 5651 - 23 - 00023134 (0x0)

סוג תעריף	סוג צריכה	קריאה קודמת	קריאה נוכחית	סה"כ צריכה בקוט"ש	מחיר לקוט"ש בא"ג	סה"כ לתשלום
פרטי חשבון עבור תאריכים:						
757		23/01/22	31/01/22	22.97	43.30	9.95 ₪
פרטי חשבון עבור תאריכים:						
757		01/02/22	22/02/22	59.26	45.98	27.25 ₪

סה"כ לדייר:

שיא ביקוש	סה"כ
6.91	82.23
	₪ 37.20

19.77 ₪	תשלום קבוע	
0.00 ₪	תשלום עבור גודל חיבור בKVA (0x0)	
56.97 ₪	סה"כ לתשלום	לא כולל מע"מ

התפלגות חיוב בש"ח לפי תעו"ז

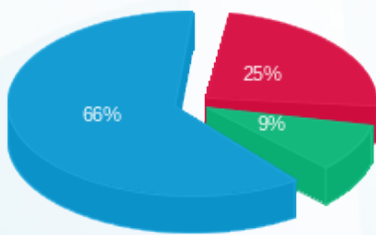

פסגה (9.19 ₪) 66%  
 גבע (3.44 ₪) 9%  
 שפל (24.56 ₪) 25%

הסטוריית צריכה בקוט"ש

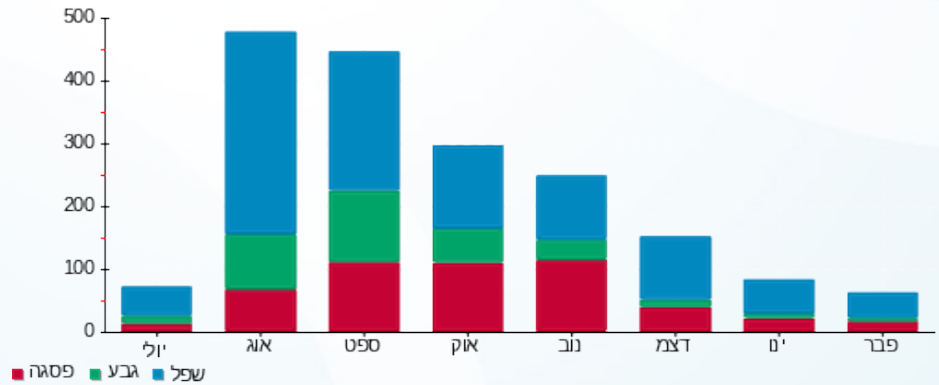

23/02/22 תאריך הפקה:  
 22/02/22 תאריך קריאה נוכחית:  
 23/01/22 תאריך קריאה קודמת:

שם דייר: ישרוטל - דירה 9205  
 שם אתר: בתי אלמוג (ישרוטל, מלונות דן, מלכת שבא)

**לקוח/ה נכבד/ה, אנו מתכבדים להגיש את חישוב צריכת החשמל לתקופה 22/02/22 - 23/01/22:**

ישרוטל - בניין 9 - דירה 9205 - 26 - 13080912(0x0)

סוג תעריף	סוג צריכה	קריאה קודמת	קריאה נוכחית	סה"כ צריכה בקוט"ש	מחיר לקוט"ש בא"ג	סה"כ לתשלום
פרטי חשבון עבור תאריכים:		23/01/22	31/01/22			
757		11,169.05	11,193.00	23.95	43.30	10.37 ₪
פרטי חשבון עבור תאריכים:		01/02/22	22/02/22			
757		11,193.00	11,298.75	105.75	45.98	48.62 ₪

סה"כ לדירה:

שיא ביקוש	סה"כ
5.81	129.70
	58.99 ₪

19.77 ₪	<b>תשלום קבוע</b>	
0.00 ₪	<b>תשלום עבור גודל חיבור בKVA (0x0)</b>	
78.76 ₪	<b>סה"כ לתשלום</b>	<b>לא כולל מע"מ</b>

התפלגות חיוב בש"ח לפי תע"ז

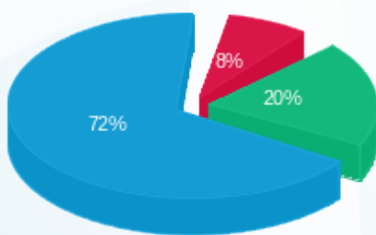

פסגה (4.59 ₪) ■  
 גבע (11.96 ₪) ■  
 שפל (42.44 ₪) ■

הסטוריית צריכה בקוט"ש

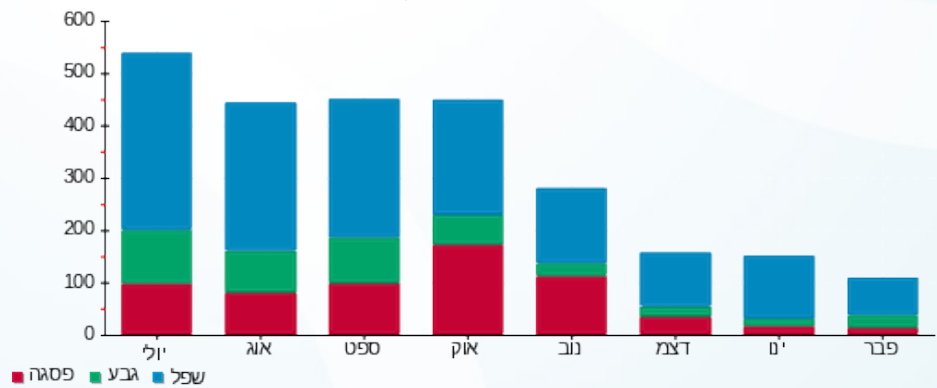



23/02/22 תאריך הפקה:  
 22/02/22 תאריך קריאה נוכחי:  
 23/01/22 תאריך קריאה קודמת:

שם דייר: ישרוטל - דירה 9207  
 שם אתר: בתי אלמוג (ישרוטל, מלונות דן, מלכת שבא)

לקוח/ה נכבד/ה, אנו מתכבדים להגיש את חישוב צריכת החשמל לתקופה 22/02/22 - 23/01/22:

ישרוטל - דירה 9207 - 28 - 13080912(0x0)

סוג תעריף	סוג צריכה	קריאה קודמת	קריאה נוכחית	סה"כ צריכה בקוט"ש	מחיר לקוט"ש בא"ג	סה"כ לתשלום
פרטי חשבון עבור תאריכים:						
757		23/01/22	31/01/22	115.95	43.30	50.21 ₪
פרטי חשבון עבור תאריכים:						
757		01/02/22	22/02/22	321.85	45.98	147.99 ₪

סה"כ לדירה:

שיא ביקוש	סה"כ
9.58	437.80
	198.19 ₪

19.77 ₪	תשלום קבוע	
0.00 ₪	תשלום עבור גודל חיבור בKVA (0x0)	
217.96 ₪	סה"כ לתשלום	לא כולל מע"מ

התפלגות חיוב בש"ח לפי תעו"ז

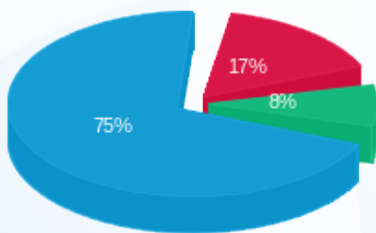

פסגה (32.87 ₪) ■  
 גבע (16.08 ₪) ■  
 שפל (149.24 ₪) ■

הסטוריית צריכה בקוט"ש

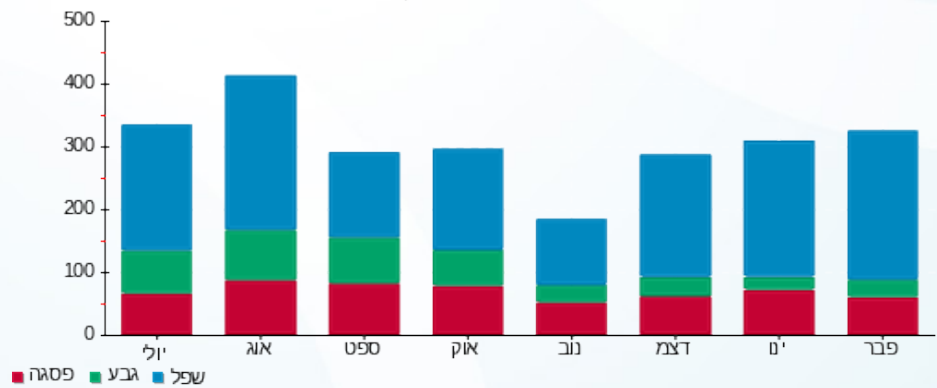

23/02/22 תאריך הפקה:  
 22/02/22 תאריך קריאה נוכחי:  
 23/01/22 תאריך קריאה קודמת:

שם דייר: ישרוטל - דירה 9307  
 שם אתר: בתי אלמוג (ישרוטל, מלונות דן, מלכת שבא)

**לקוח/ה נכבד/ה, אנו מתכבדים להגיש את חישוב צריכת החשמל לתקופה 22/02/22 - 23/01/22:**

ישרוטל - דירה 9307 - 7 - 13080926(0x0)

סוג תעריף	סוג צריכה	קריאה קודמת	קריאה נוכחית	סה"כ צריכה בקוט"ש	מחיר לקוט"ש בא"ג	סה"כ לתשלום
פרטי חשבון עבור תאריכים:						
757		23/01/22	31/01/22	77.30	43.30	33.47 ₪
פרטי חשבון עבור תאריכים:						
757		01/02/22	22/02/22	228.35	45.98	105.00 ₪

סה"כ לדירה:

שיא ביקוש	סה"כ
8.04	305.65
	138.47 ₪

19.77 ₪	<b>תשלום קבוע</b>	
0.00 ₪	<b>תשלום עבור גודל חיבור בKVA (0x0)</b>	
158.24 ₪	<b>סה"כ לתשלום</b>	<b>לא כולל מע"מ</b>

התפלגות חיוב בש"ח לפי תעו"ז

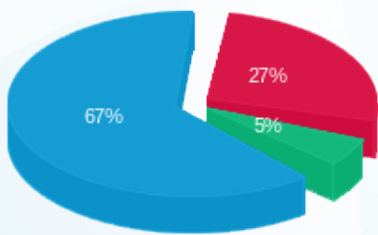

פסגה (38.03 ₪) ■  
 גבע (7.55 ₪) ■  
 שפל (92.89 ₪) ■

הסטוריית צריכה בקוט"ש

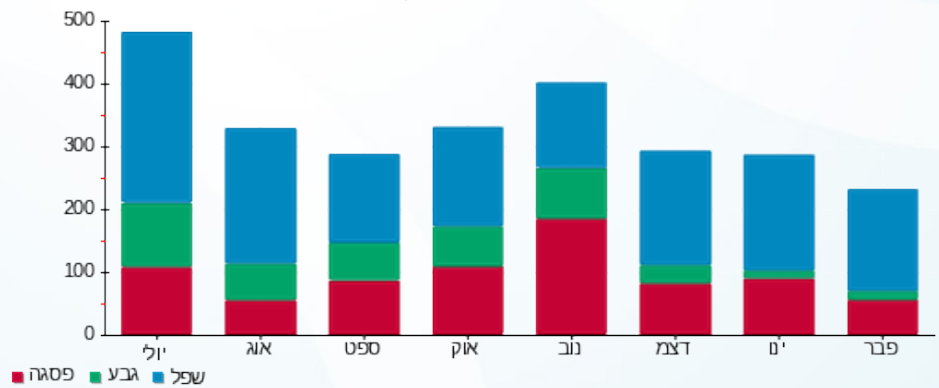

23/02/22 תאריך הפקה:  
 22/02/22 תאריך קריאה נוכחי:  
 23/01/22 תאריך קריאה קודמת:

שם דייר: ישרוטל - דירה 9405  
 שם אתר: בתי אלמוג (ישרוטל, מלונות דן, מלכת שבא)

**לקוח/ה נכבד/ה, אנו מתכבדים להגיש את חישוב צריכת החשמל לתקופה 22/02/22 - 23/01/22:**

ישרוטל - דירה 9405 - 26 - 13080926(0x0)

סוג תעריף	סוג צריכה	קריאה קודמת	קריאה נוכחית	סה"כ צריכה בקוט"ש	מחיר לקוט"ש בא"ג	סה"כ לתשלום
פרטי חשבון עבור תאריכים:						
757		23/01/22	31/01/22	156.90	43.30	13,861.65 ₪
פרטי חשבון עבור תאריכים:						
757		01/02/22	22/02/22	375.85	45.98	14,237.50 ₪

סה"כ לדייר:

שיא ביקוש	סה"כ
10.36	532.75
	240.75 ₪

19.77 ₪	<b>תשלום קבוע</b>	
0.00 ₪	<b>תשלום עבור גודל חיבור בKVA (0x0)</b>	
260.52 ₪	<b>סה"כ לתשלום</b>	<b>לא כולל מע"מ</b>

התפלגות חיוב בש"ח לפי תע"ז

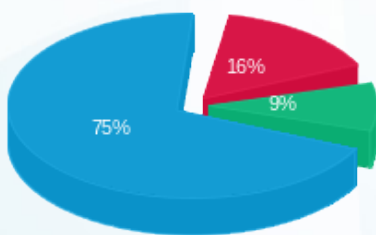

פסגה (38.43 ₪) ■  
 גבע (22.27 ₪) ■  
 שפל (180.05 ₪) ■

הסטוריית צריכה בקוט"ש

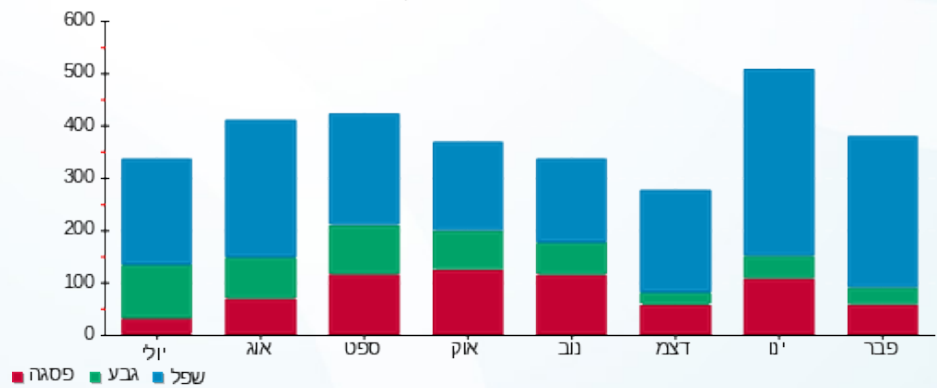



23/02/22 תאריך הפקדה:  
 22/02/22 תאריך קריאה נוכחית:  
 23/01/22 תאריך קריאה קודמת:

שם דייר: ישרוטל - דירה 9406  
 שם אתר: בתי אלמוג (ישרוטל, מלונות דן, מלכת שבא)

לקוח/ה נכבד/ה, אנו מתכבדים להגיש את חישוב צריכת החשמל לתקופה 22/02/22 - 23/01/22:

ישרוטל - דירה 9406 - 27 - 13080926(0x0)

סוג תעריף	סוג צריכה	קריאה קודמת	קריאה נוכחית	סה"כ צריכה בקוט"ש	מחיר לקוט"ש בא"ג	סה"כ לתשלום
פרטי חשבון עבור תאריכים:		23/01/22	31/01/22			
757		15,326.15	15,423.15	97.00	43.30	42.00 ₪
פרטי חשבון עבור תאריכים:		01/02/22	22/02/22			
757		15,423.15	15,626.40	203.25	45.98	93.45 ₪

סה"כ לדירה:

שיא ביקוש	סה"כ
9.28	300.25
	135.46 ₪

19.77 ₪	תשלום קבוע	
0.00 ₪	תשלום עבור גודל חיבור בKVA (0x0)	
155.23 ₪	סה"כ לתשלום	לא כולל מע"מ

התפלגות חיוב בש"ח לפי תעו"ז

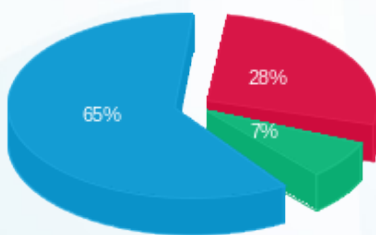

פסגה (37.88 ₪) ■  
 גבע (9.87 ₪) ■  
 שפל (87.71 ₪) ■

הסטוריית צריכה בקוט"ש

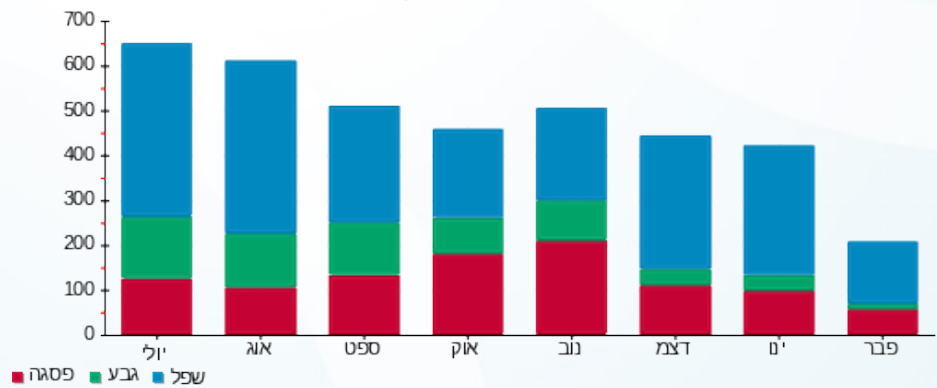



23/02/22 תאריך הפקה:  
 22/02/22 תאריך קריאה נוכחית:  
 23/01/22 תאריך קריאה קודמת:

שם דייר: מלונות דן - דירה 4011  
 שם אתר: בתי אלמוג (ישרוטל, מלונות דן, מלכת שבא)

לקוח/ה נכבד/ה, אנו מתכבדים להגיש את חישוב צריכת החשמל לתקופה 22/02/22 - 23/01/22:

מלונות דן - דירה 4011 - 14 - 00022783(0x0)

סה"כ לתשלום	מחיר לקוט"ש בא"ג	סה"כ צריכה בקוט"ש	קריאה נוכחית	קריאה קודמת	סוג צריכה	סוג תעריף
			31/01/22	23/01/22	פרטי חשבון עבור תאריכים:	
₪ 37.81	43.30	87.31	33,246.19	33,158.87		757
			22/02/22	01/02/22	פרטי חשבון עבור תאריכים:	
₪ 76.03	45.98	165.36	33,411.54	33,246.19		757

סה"כ לדירה:

שיא ביקוש	סה"כ
7.71	252.67
	₪ 113.84

₪ 9.89	<b>תשלום קבוע</b>	
₪ 0.00	<b>תשלום עבור גודל חיבור בKVA (0x0)</b>	
₪ 123.72	<b>סה"כ לתשלום</b>	<b>לא כולל מע"מ</b>





23/02/22 תאריך הפקה:  
 22/02/22 תאריך קריאה נוכחית:  
 23/01/22 תאריך קריאה קודמת:

שם דייר: מלונות דן - דירה 4012  
 שם אתר: בתי אלמוג (ישרוטל, מלונות דן, מלכת שבא)

לקוח/ה נכבד/ה, אנו מתכבדים להגיש את חישוב צריכת החשמל לתקופה 22/02/22 - 23/01/22:

מלונות דן דירה 4012 - 14 - 00022783(0x0)

סה"כ לתשלום	מחיר לקוט"ש בא"ג	סה"כ צריכה בקוט"ש	קריאה נוכחית	קריאה קודמת	סוג צריכה	סוג תעריף
			31/01/22	23/01/22	פרטי חשבון עבור תאריכים:	
₪ 37.81	43.30	87.31	33,246.19	33,158.87		757
			22/02/22	01/02/22	פרטי חשבון עבור תאריכים:	
₪ 76.03	45.98	165.36	33,411.54	33,246.19		757

סה"כ לדירה:

שיא ביקוש	סה"כ
7.71	252.67
	₪ 113.84

₪ 9.89	<b>תשלום קבוע</b>	
₪ 0.00	<b>תשלום עבור גודל חיבור בKVA (0x0)</b>	
₪ 123.72	<b>סה"כ לתשלום</b>	<b>לא כולל מע"מ</b>





23/02/22 תאריך הפקה:  
 22/02/22 תאריך קריאה נכחית:  
 23/01/22 תאריך קריאה קודמת:

שם דייר: מלונות דן - דירה 4021  
 שם אתר: בתי אלמוג (ישרוטל, מלונות דן, מלכת שבא)

לקוח/ה נכבד/ה, אנו מתכבדים להגיש את חישוב צריכת החשמל לתקופה 22/02/22 - 23/01/22:

מלונות דן דירה 4021 - 13 - 00022783(0x0)

סה"כ לתשלום	מחיר לקוט"ש בא"ג	סה"כ צריכה בקוט"ש	קריאה נכחית	קריאה קודמת	סוג צריכה	סוג תעריף
			31/01/22	23/01/22		פרטי חשבון עבור תאריכים:
₪ 33.50	43.30	77.36	46,805.89	46,728.53		757
			22/02/22	01/02/22		פרטי חשבון עבור תאריכים:
₪ 100.18	45.98	217.88	47,023.77	46,805.89		757

סה"כ לדירה:

שיא ביקוש	סה"כ
8.82	295.24
	₪ 133.68

₪ 9.89	<b>תשלום קבוע</b>	
₪ 0.00	<b>תשלום עבור גודל חיבור בKVA (0x0)</b>	
₪ 143.56	<b>סה"כ לתשלום</b>	<b>לא כולל מע"מ</b>





23/02/22 תאריך הפקה:  
 22/02/22 תאריך קריאה נוכחית:  
 23/01/22 תאריך קריאה קודמת:

**שם דייר:** מלונות דן - דירה 4022  
**שם אתר:** בתי אלמוג (ישרוטל, מלונות דן, מלכת שבא)

**לקוח/ה נכבד/ה, אנו מתכבדים להגיש את חישוב צריכת החשמל לתקופה 22/02/22 - 23/01/22:**

**מלונות דן - דירה 4022 - 13 - 00022783(0x0)**

סה"כ לתשלום	מחיר לקוט"ש בא"ג	סה"כ צריכה בקוט"ש	קריאה נוכחית	קריאה קודמת	סוג צריכה	סוג תעריף
			31/01/22	23/01/22	פרטי חשבון עבור תאריכים:	
₪ 33.50	43.30	77.36	46,805.89	46,728.53		757
			22/02/22	01/02/22	פרטי חשבון עבור תאריכים:	
₪ 100.18	45.98	217.88	47,023.77	46,805.89		757

**סה"כ לדירה:**

שיא ביקוש	סה"כ
8.82	295.24
	₪ 133.68

₪ 9.89	<b>תשלום קבוע</b>	
₪ 0.00	<b>תשלום עבור גודל חיבור בKVA (0x0)</b>	
₪ 143.56	<b>סה"כ לתשלום</b>	<b>לא כולל מע"מ</b>





23/02/22 תאריך הפקה:  
 22/02/22 תאריך קריאה נוכחית:  
 23/01/22 תאריך קריאה קודמת:

שם דייר: מלונות דן - דירה 4041  
 שם אתר: בתי אלמוג (ישרוטל, מלונות דן, מלכת שבא)

לקוח/ה נכבד/ה, אנו מתכבדים להגיש את חישוב צריכת החשמל לתקופה 22/02/22 - 23/01/22:

מלונות דן - דירה 4041 - 11 - 00022783(0x0)

סה"כ לתשלום	מחיר לקוט"ש בא"ג	סה"כ צריכה בקוט"ש	קריאה נוכחית	קריאה קודמת	סוג צריכה	סוג תעריף
			31/01/22	23/01/22		פרטי חשבון עבור תאריכים:
14.19 ₪	43.30	32.78	30,392.61	30,359.83		757
			22/02/22	01/02/22		פרטי חשבון עבור תאריכים:
52.94 ₪	45.98	115.13	30,507.74	30,392.61		757

סה"כ לדירה:

שיא ביקוש	סה"כ
7.15	147.91
	67.13 ₪

9.89 ₪	<b>תשלום קבוע</b>	
0.00 ₪	<b>תשלום עבור גודל חיבור בKVA (0x0)</b>	
77.02 ₪	<b>סה"כ לתשלום</b>	<b>לא כולל מע"מ</b>



23/02/22 תאריך הפקה:  
 22/02/22 תאריך קריאה נוכחית:  
 23/01/22 תאריך קריאה קודמת:

**שם דייר:** מלונות דן - דירה 4042  
**שם אתר:** בתי אלמוג (ישרוטל, מלונות דן, מלכת שבא)

**לקוח/ה נכבד/ה, אנו מתכבדים להגיש את חישוב צריכת החשמל לתקופה 22/02/22 - 23/01/22:**

**מלונות דן - דירה 4041 - 11 - 00022783(0x0)**

סה"כ לתשלום	מחיר לקוט"ש בא"ג	סה"כ צריכה בקוט"ש	קריאה נוכחית	קריאה קודמת	סוג צריכה	סוג תעריף
			31/01/22	23/01/22	פרטי חשבון עבור תאריכים:	
14.19 ₪	43.30	32.78	30,392.61	30,359.83		757
			22/02/22	01/02/22	פרטי חשבון עבור תאריכים:	
52.94 ₪	45.98	115.13	30,507.74	30,392.61		757

**סה"כ לדירה:**

שיא ביקוש	סה"כ
7.15	147.91
	67.13 ₪

9.89 ₪	<b>תשלום קבוע</b>	
0.00 ₪	<b>תשלום עבור גודל חיבור ב-KVA (0x0)</b>	
77.02 ₪	<b>סה"כ לתשלום</b>	<b>לא כולל מע"מ</b>

23/02/22 תאריך הפקה:  
 22/02/22 תאריך קריאה נוכחית:  
 23/01/22 תאריך קריאה קודמת:

שם דייר: מלונות דן - דירה 4051  
 שם אתר: בתי אלמוג (ישרוטל, מלונות דן, מלכת שבא)

לקוח/ה נכבד/ה, אנו מתכבדים להגיש את חישוב צריכת החשמל לתקופה 22/02/22 - 23/01/22:

מלונות דן - דירה 4051 - 10 - 00022783(0x0)

סה"כ לתשלום	מחיר לקוט"ש בא"ג	סה"כ צריכה בקוט"ש	קריאה נוכחית	קריאה קודמת	סוג צריכה	סוג תעריף
			31/01/22	23/01/22	פרטי חשבון עבור תאריכים:	
20.61 ₪	43.30	47.60	32,666.26	32,618.66		757
			22/02/22	01/02/22	פרטי חשבון עבור תאריכים:	
57.85 ₪	45.98	125.82	32,792.08	32,666.26		757

סה"כ לדירה:

שיא ביקוש	סה"כ
6.56	173.42
	78.46 ₪

9.89 ₪	<b>תשלום קבוע</b>	
0.00 ₪	<b>תשלום עבור גודל חיבור בKVA (0x0)</b>	
88.35 ₪	<b>סה"כ לתשלום</b>	<b>לא כולל מע"מ</b>



23/02/22 תאריך הפקה:  
 22/02/22 תאריך קריאה נכחית:  
 23/01/22 תאריך קריאה קודמת:

שם דייר: מלונות דן - דירה 4052  
 שם אתר: בתי אלמוג (ישרוטל, מלונות דן, מלכת שבא)

לקוח/ה נכבד/ה, אנו מתכבדים להגיש את חישוב צריכת החשמל לתקופה 22/02/22 - 23/01/22:

מלונות דן - דירה 4052 - 10 - 00022783(0x0)

סה"כ לתשלום	מחיר לקוט"ש בא"ג	סה"כ צריכה בקוט"ש	קריאה נכחית	קריאה קודמת	סוג צריכה	סוג תעריף
			31/01/22	23/01/22		פרטי חשבון עבור תאריכים:
20.61 ₪	43.30	47.60	32,666.26	32,618.66		757
			22/02/22	01/02/22		פרטי חשבון עבור תאריכים:
57.85 ₪	45.98	125.82	32,792.08	32,666.26		757

סה"כ לדירה:

שיא ביקוש	סה"כ
6.56	173.42
	78.46 ₪

9.89 ₪	<b>תשלום קבוע</b>	
0.00 ₪	<b>תשלום עבור גודל חיבור בKVA (0x0)</b>	
88.35 ₪	<b>סה"כ לתשלום</b>	<b>לא כולל מע"מ</b>





23/02/22 תאריך הפקה:  
 22/02/22 תאריך קריאה נוכחית:  
 23/01/22 תאריך קריאה קודמת:

**שם דייר:** מלונות דן - דירה 4061  
**שם אתר:** בתי אלמוג (ישרוטל, מלונות דן, מלכת שבא)

**לקוח/ה נכבד/ה, אנו מתכבדים להגיש את חישוב צריכת החשמל לתקופה 22/02/22 - 23/01/22:**

**מלונות דן - דירה 4061 - 9 - 00022783(0x0)**

סה"כ לתשלום	מחיר לקוט"ש בא"ג	סה"כ צריכה בקוט"ש	קריאה נוכחית	קריאה קודמת	סוג צריכה	סוג תעריף
			31/01/22	23/01/22	פרטי חשבון עבור תאריכים:	
₪ 50.28	43.30	116.12	43,949.66	43,833.54		757
			22/02/22	01/02/22	פרטי חשבון עבור תאריכים:	
₪ 140.34	45.98	305.22	44,254.88	43,949.66		757

**סה"כ לדירה:**

שיא ביקוש	סה"כ
8.67	421.34
	₪ 190.62

₪ 9.89	<b>תשלום קבוע</b>	
₪ 0.00	<b>תשלום עבור גודל חיבור בKVA (0x0)</b>	
₪ 200.51	<b>סה"כ לתשלום</b>	<b>לא כולל מע"מ</b>





23/02/22 תאריך הפקה:  
 22/02/22 תאריך קריאה נכחית:  
 23/01/22 תאריך קריאה קודמת:

שם דייר: מלונות דן - דירה 4062  
 שם אתר: בתי אלמוג (ישרוטל, מלונות דן, מלכת שבא)

לקוח/ה נכבד/ה, אנו מתכבדים להגיש את חישוב צריכת החשמל לתקופה 22/02/22 - 23/01/22:

מלונות דן - דירה 4062 - 9 - 00022783(0x0)

סה"כ לתשלום	מחיר לקוט"ש בא"ג	סה"כ צריכה בקוט"ש	קריאה נכחית	קריאה קודמת	סוג צריכה	סוג תעריף
			31/01/22	23/01/22	פרטי חשבון עבור תאריכים:	
₪ 50.28	43.30	116.12	43,949.66	43,833.54		757
			22/02/22	01/02/22	פרטי חשבון עבור תאריכים:	
₪ 140.34	45.98	305.22	44,254.88	43,949.66		757

סה"כ לדירה:

שיא ביקוש	סה"כ
8.67	421.34
	₪ 190.62

₪ 9.89	<b>תשלום קבוע</b>	
₪ 0.00	<b>תשלום עבור גודל חיבור בKVA (0x0)</b>	
₪ 200.51	<b>סה"כ לתשלום</b>	<b>לא כולל מע"מ</b>





23/02/22 תאריך הפקה:  
 22/02/22 תאריך קריאה נוכחית:  
 23/01/22 תאריך קריאה קודמת:

שם דייר: מלונות דן - דירה 4071  
 שם אתר: בתי אלמוג (ישרוטל, מלונות דן, מלכת שבא)

לקוח/ה נכבד/ה, אנו מתכבדים להגיש את חישוב צריכת החשמל לתקופה 22/02/22 - 23/01/22:

מלונות דן - דירה 4071 - 8 - 00022783(0x0)

סה"כ לתשלום	מחיר לקוט"ש בא"ג	סה"כ צריכה בקוט"ש	קריאה נוכחית	קריאה קודמת	סוג צריכה	סוג תעריף
			31/01/22	23/01/22		פרטי חשבון עבור תאריכים:
27.30 ₪	43.30	63.05	26,847.91	26,784.86		757
			22/02/22	01/02/22		פרטי חשבון עבור תאריכים:
94.38 ₪	45.98	205.27	27,053.18	26,847.91		757

סה"כ לדירה:

שיא ביקוש	סה"כ
8.65	268.32
	121.68 ₪

9.89 ₪	<b>תשלום קבוע</b>	
0.00 ₪	<b>תשלום עבור גודל חיבור בKVA (0x0)</b>	
131.57 ₪	<b>סה"כ לתשלום</b>	<b>לא כולל מע"מ</b>



23/02/22 תאריך הפקה:  
 22/02/22 תאריך קריאה נוכחית:  
 23/01/22 תאריך קריאה קודמת:

**שם דייר:** מלונות דן - דירה 4072  
**שם אתר:** בתי אלמוג (ישרוטל, מלונות דן, מלכת שבא)

**לקוח/ה נכבד/ה, אנו מתכבדים להגיש את חישוב צריכת החשמל לתקופה 22/02/22 - 23/01/22:**

**מלונות דן - דירה 4072 - 8 - 00022783(0x0)**

סה"כ לתשלום	מחיר לקוט"ש בא"ג	סה"כ צריכה בקוט"ש	קריאה נוכחית	קריאה קודמת	סוג צריכה	סוג תעריף
			31/01/22	23/01/22	פרטי חשבון עבור תאריכים:	
₪ 27.30	43.30	63.05	26,847.91	26,784.86		757
			22/02/22	01/02/22	פרטי חשבון עבור תאריכים:	
₪ 94.38	45.98	205.27	27,053.18	26,847.91		757

**סה"כ לדירה:**

שיא ביקוש	סה"כ
8.65	268.32
	₪ 121.68

₪ 9.89	<b>תשלום קבוע</b>	
₪ 0.00	<b>תשלום עבור גודל חיבור בKVA (0x0)</b>	
₪ 131.57	<b>סה"כ לתשלום</b>	<b>לא כולל מע"מ</b>



23/02/22 תאריך הפקה:  
 22/02/22 תאריך קריאה נכחית:  
 23/01/22 תאריך קריאה קודמת:

**שם דייר:** מלונות דן - דירה 4081  
**שם אתר:** בתי אלמוג (ישרוטל, מלונות דן, מלכת שבא)

**לקוח/ה נכבד/ה, אנו מתכבדים להגיש את חישוב צריכת החשמל לתקופה 22/02/22 - 23/01/22:**

**מלונות דן - דירה 4081 - 7 - 00022783(0x0)**

סה"כ לתשלום	מחיר לקוט"ש בא"ג	סה"כ צריכה בקוט"ש	קריאה נכחית	קריאה קודמת	סוג צריכה	סוג תעריף
			31/01/22	23/01/22	פרטי חשבון עבור תאריכים:	
₪ 54.30	43.30	125.40	36,386.27	36,260.87		757
			22/02/22	01/02/22	פרטי חשבון עבור תאריכים:	
₪ 115.35	45.98	250.87	36,637.14	36,386.27		757

**סה"כ לדירה:**

שיא ביקוש	סה"כ
10.29	376.27
	₪ 169.65

₪ 9.89	<b>תשלום קבוע</b>	
₪ 0.00	<b>תשלום עבור גודל חיבור בKVA (0x0)</b>	
₪ 179.53	<b>סה"כ לתשלום</b>	<b>לא כולל מע"מ</b>



23/02/22 תאריך הפקה:  
 22/02/22 תאריך קריאה נוכחית:  
 23/01/22 תאריך קריאה קודמת:

**שם דייר:** מלונות דן - דירה 4082  
**שם אתר:** בתי אלמוג (ישרוטל, מלונות דן, מלכת שבא)

**לקוח/ה נכבד/ה, אנו מתכבדים להגיש את חישוב צריכת החשמל לתקופה 22/02/22 - 23/01/22:**

**מלונות דן - דירה 4082 - 7 - 00022783(0x0)**

סה"כ לתשלום	מחיר לקוט"ש בא"ג	סה"כ צריכה בקוט"ש	קריאה נוכחית	קריאה קודמת	סוג צריכה	סוג תעריף
			31/01/22	23/01/22	פרטי חשבון עבור תאריכים:	
₪ 54.30	43.30	125.40	36,386.27	36,260.87		757
			22/02/22	01/02/22	פרטי חשבון עבור תאריכים:	
₪ 115.35	45.98	250.87	36,637.14	36,386.27		757

**סה"כ לדירה:**

שיא ביקוש	סה"כ
10.29	376.27
	₪ 169.65

₪ 9.89	<b>תשלום קבוע</b>	
₪ 0.00	<b>תשלום עבור גודל חיבור בKVA (0x0)</b>	
₪ 179.53	<b>סה"כ לתשלום</b>	<b>לא כולל מע"מ</b>

23/02/22 תאריך הפקה:  
 22/02/22 תאריך קריאה נוכחית:  
 23/01/22 תאריך קריאה קודמת:

**שם דייר:** מלונות דן - דירה 4111  
**שם אתר:** בתי אלמוג (ישרוטל, מלונות דן, מלכת שבא)

**לקוח/ה נכבד/ה, אנו מתכבדים להגיש את חישוב צריכת החשמל לתקופה 22/02/22 - 23/01/22:**

**מלונות דן - דירה 4111 - 16 - 00022783(0x0)**

סה"כ לתשלום	מחיר לקוט"ש בא"ג	סה"כ צריכה בקוט"ש	קריאה נוכחית	קריאה קודמת	סוג צריכה	סוג תעריף
			31/01/22	23/01/22	פרטי חשבון עבור תאריכים:	
₪ 36.79	43.30	84.96	45,470.26	45,385.30		757
			22/02/22	01/02/22	פרטי חשבון עבור תאריכים:	
₪ 78.80	45.98	171.38	45,641.64	45,470.26		757

**סה"כ לדירה:**

שיא ביקוש	סה"כ
8.52	256.34
	₪ 115.59

₪ 9.89	<b>תשלום קבוע</b>	
₪ 0.00	<b>תשלום עבור גודל חיבור בKVA (0x0)</b>	
₪ 125.47	<b>סה"כ לתשלום</b>	<b>לא כולל מע"מ</b>



23/02/22 תאריך הפקה:  
 22/02/22 תאריך קריאה נוכחית:  
 23/01/22 תאריך קריאה קודמת:

שם דייר: מלונות דן - דירה 4112  
 שם אתר: בתי אלמוג (ישרוטל, מלונות דן, מלכת שבא)

לקוח/ה נכבד/ה, אנו מתכבדים להגיש את חישוב צריכת החשמל לתקופה 22/02/22 - 23/01/22:

מלונות דן - דירה 4112 - 16 - 00022783(0x0)

סה"כ לתשלום	מחיר לקוט"ש בא"ג	סה"כ צריכה בקוט"ש	קריאה נוכחית	קריאה קודמת	סוג צריכה	סוג תעריף
			31/01/22	23/01/22		פרטי חשבון עבור תאריכים:
₪ 36.79	43.30	84.96	45,470.26	45,385.30		757
			22/02/22	01/02/22		פרטי חשבון עבור תאריכים:
₪ 78.80	45.98	171.38	45,641.64	45,470.26		757

סה"כ לדירה:

שיא ביקוש	סה"כ
8.52	256.34
	₪ 115.59

₪ 9.89	<b>תשלום קבוע</b>	
₪ 0.00	<b>תשלום עבור גודל חיבור בKVA (0x0)</b>	
₪ 125.47	<b>סה"כ לתשלום</b>	<b>לא כולל מע"מ</b>





23/02/22 תאריך הפקה:  
 22/02/22 תאריך קריאה נוכחית:  
 23/01/22 תאריך קריאה קודמת:

שם דייר: מלונות דן - דירה 4121  
 שם אתר: בתי אלמוג (ישרוטל, מלונות דן, מלכת שבא)

לקוח/ה נכבד/ה, אנו מתכבדים להגיש את חישוב צריכת החשמל לתקופה 22/02/22 - 23/01/22:

מלונות דן - דירה 4121 - 17 - 00022783(0x0)

סה"כ לתשלום	מחיר לקוט"ש בא"ג	סה"כ צריכה בקוט"ש	קריאה נוכחית	קריאה קודמת	סוג צריכה	סוג תעריף
			31/01/22	23/01/22	פרטי חשבון עבור תאריכים:	
₪ 41.81	43.30	96.55	45,295.96	45,199.41		757
			22/02/22	01/02/22	פרטי חשבון עבור תאריכים:	
₪ 101.27	45.98	220.26	45,516.22	45,295.96		757

סה"כ לדירה:

שיא ביקוש	סה"כ
8.21	316.81
	₪ 143.08

₪ 9.89	<b>תשלום קבוע</b>	
₪ 0.00	<b>תשלום עבור גודל חיבור בKVA (0x0)</b>	
₪ 152.97	<b>סה"כ לתשלום</b>	<b>לא כולל מע"מ</b>





23/02/22 תאריך הפקה:  
 22/02/22 תאריך קריאה נוכחית:  
 23/01/22 תאריך קריאה קודמת:

שם דייר: מלונות דן - דירה 4122  
 שם אתר: בתי אלמוג (ישרוטל, מלונות דן, מלכת שבא)

לקוח/ה נכבד/ה, אנו מתכבדים להגיש את חישוב צריכת החשמל לתקופה 22/02/22 - 23/01/22:

מלונות דן - דירה 4122 - 17 - 00022783(0x0)

סה"כ לתשלום	מחיר לקוט"ש בא"ג	סה"כ צריכה בקוט"ש	קריאה נוכחית	קריאה קודמת	סוג צריכה	סוג תעריף
			31/01/22	23/01/22	פרטי חשבון עבור תאריכים:	
₪ 41.81	43.30	96.55	45,295.96	45,199.41		757
			22/02/22	01/02/22	פרטי חשבון עבור תאריכים:	
₪ 101.27	45.98	220.26	45,516.22	45,295.96		757

סה"כ לדירה:

שיא ביקוש	סה"כ
8.21	316.81
	₪ 143.08

₪ 9.89	<b>תשלום קבוע</b>	
₪ 0.00	<b>תשלום עבור גודל חיבור בKVA (0x0)</b>	
₪ 152.97	<b>סה"כ לתשלום</b>	<b>לא כולל מע"מ</b>





23/02/22 תאריך הפקה:  
 22/02/22 תאריך קריאה נוכחית:  
 23/01/22 תאריך קריאה קודמת:

שם דייר: מלונות דן - דירה 4141  
 שם אתר: בתי אלמוג (ישרוטל, מלונות דן, מלכת שבא)

לקוח/ה נכבד/ה, אנו מתכבדים להגיש את חישוב צריכת החשמל לתקופה 22/02/22 - 23/01/22:

מלונות דן - דירה 4141 - 19 - 00022783(0x0)

סה"כ לתשלום	מחיר לקוט"ש בא"ג	סה"כ צריכה בקוט"ש	קריאה נוכחית	קריאה קודמת	סוג צריכה	סוג תעריף
			31/01/22	23/01/22	פרטי חשבון עבור תאריכים:	
17.87 ₪	43.30	41.27	30,437.48	30,396.21		757
			22/02/22	01/02/22	פרטי חשבון עבור תאריכים:	
52.10 ₪	45.98	113.31	30,550.79	30,437.48		757

סה"כ לדירה:

שיא ביקוש	סה"כ
6.41	154.57
	69.97 ₪

9.89 ₪	<b>תשלום קבוע</b>	
0.00 ₪	<b>תשלום עבור גודל חיבור ב-KVA (0x0)</b>	
79.85 ₪	<b>סה"כ לתשלום</b>	<b>לא כולל מע"מ</b>



23/02/22 תאריך הפקה:  
 22/02/22 תאריך קריאה נוכחית:  
 23/01/22 תאריך קריאה קודמת:

**שם דייר:** מלונות דן - דירה 4142  
**שם אתר:** בתי אלמוג (ישרוטל, מלונות דן, מלכת שבא)

**לקוח/ה נכבד/ה, אנו מתכבדים להגיש את חישוב צריכת החשמל לתקופה 22/02/22 - 23/01/22:**

**מלונות דן - דירה 4142 - 19 - 00022783(0x0)**

סה"כ לתשלום	מחיר לקוט"ש בא"ג	סה"כ צריכה בקוט"ש	קריאה נוכחית	קריאה קודמת	סוג צריכה	סוג תעריף
			31/01/22	23/01/22	פרטי חשבון עבור תאריכים:	
17.87 ₪	43.30	41.27	30,437.48	30,396.21		757
			22/02/22	01/02/22	פרטי חשבון עבור תאריכים:	
52.10 ₪	45.98	113.31	30,550.79	30,437.48		757

**סה"כ לדירה:**

שיא ביקוש	סה"כ
6.41	154.57
	69.97 ₪

9.89 ₪	<b>תשלום קבוע</b>	
0.00 ₪	<b>תשלום עבור גודל חיבור בKVA (0x0)</b>	
79.85 ₪	<b>סה"כ לתשלום</b>	<b>לא כולל מע"מ</b>

23/02/22 תאריך הפקה:  
 22/02/22 תאריך קריאה נוכחית:  
 23/01/22 תאריך קריאה קודמת:

**שם דייר:** מלונות דן - דירה 4151  
**שם אתר:** בתי אלמוג (ישרוטל, מלונות דן, מלכת שבא)

**לקוח/ה נכבד/ה, אנו מתכבדים להגיש את חישוב צריכת החשמל לתקופה 22/02/22 - 23/01/22:**

**מלונות דן - דירה 4151 - 20 - 00022783(0x0)**

סה"כ לתשלום	מחיר לקוט"ש בא"ג	סה"כ צריכה בקוט"ש	קריאה נוכחית	קריאה קודמת	סוג צריכה	סוג תעריף
			31/01/22	23/01/22	פרטי חשבון עבור תאריכים:	
₪ 45.27	43.30	104.54	35,371.19	35,266.65		757
			22/02/22	01/02/22	פרטי חשבון עבור תאריכים:	
₪ 88.60	45.98	192.69	35,563.89	35,371.19		757

**סה"כ לדירה:**

שיא ביקוש	סה"כ
10.19	297.24
	₪ 133.87

₪ 9.89	<b>תשלום קבוע</b>	
₪ 0.00	<b>תשלום עבור גודל חיבור בKVA (0x0)</b>	
₪ 143.75	<b>סה"כ לתשלום</b>	<b>לא כולל מע"מ</b>



23/02/22 תאריך הפקה:  
 22/02/22 תאריך קריאה נוכחית:  
 23/01/22 תאריך קריאה קודמת:

**שם דייר:** מלונות דן - דירה 4152  
**שם אתר:** בתי אלמוג (ישרוטל, מלונות דן, מלכת שבא)

**לקוח/ה נכבד/ה, אנו מתכבדים להגיש את חישוב צריכת החשמל לתקופה 22/02/22 - 23/01/22:**

**מלונות דן - דירה 4152 - 20 - 00022783(0x0)**

סה"כ לתשלום	מחיר לקוט"ש בא"ג	סה"כ צריכה בקוט"ש	קריאה נוכחית	קריאה קודמת	סוג צריכה	סוג תעריף
			31/01/22	23/01/22		פרטי חשבון עבור תאריכים:
₪ 45.27	43.30	104.54	35,371.19	35,266.65		757
			22/02/22	01/02/22		פרטי חשבון עבור תאריכים:
₪ 88.60	45.98	192.69	35,563.89	35,371.19		757

**סה"כ לדירה:**

שיא ביקוש	סה"כ
10.19	297.24
	₪ 133.87

₪ 9.89	<b>תשלום קבוע</b>	
₪ 0.00	<b>תשלום עבור גודל חיבור בKVA (0x0)</b>	
₪ 143.75	<b>סה"כ לתשלום</b>	<b>לא כולל מע"מ</b>



23/02/22 תאריך הפקה:  
 22/02/22 תאריך קריאה נוכחית:  
 23/01/22 תאריך קריאה קודמת:

**שם דייר:** מלונות דן - דירה 4161  
**שם אתר:** בתי אלמוג (ישרוטל, מלונות דן, מלכת שבא)

**לקוח/ה נכבד/ה, אנו מתכבדים להגיש את חישוב צריכת החשמל לתקופה 22/02/22 - 23/01/22:**

**מלונות דן - דירה 4161 - 21 - 00022783(0x0)**

סה"כ לתשלום	מחיר לקוט"ש בא"ג	סה"כ צריכה בקוט"ש	קריאה נוכחית	קריאה קודמת	סוג צריכה	סוג תעריף
			31/01/22	23/01/22	פרטי חשבון עבור תאריכים:	
₪ 38.07	43.30	87.91	39,669.10	39,581.19		757
			22/02/22	01/02/22	פרטי חשבון עבור תאריכים:	
₪ 96.95	45.98	210.85	39,879.96	39,669.10		757

**סה"כ לדירה:**

שיא ביקוש	סה"כ
8.63	298.77
	₪ 135.02

₪ 9.89	<b>תשלום קבוע</b>	
₪ 0.00	<b>תשלום עבור גודל חיבור בKVA (0x0)</b>	
₪ 144.90	<b>סה"כ לתשלום</b>	<b>לא כולל מע"מ</b>



23/02/22 תאריך הפקה:  
 22/02/22 תאריך קריאה נוכחית:  
 23/01/22 תאריך קריאה קודמת:

שם דייר: מלונות דן - דירה 4162  
 שם אתר: בתי אלמוג (ישרוטל, מלונות דן, מלכת שבא)

לקוח/ה נכבד/ה, אנו מתכבדים להגיש את חישוב צריכת החשמל לתקופה 22/02/22 - 23/01/22:

מלונות דן - דירה 4162 - 21 - 00022783(0x0)

סה"כ לתשלום	מחיר לקוט"ש בא"ג	סה"כ צריכה בקוט"ש	קריאה נוכחית	קריאה קודמת	סוג צריכה	סוג תעריף
			31/01/22	23/01/22	פרטי חשבון עבור תאריכים:	
₪ 38.07	43.30	87.91	39,669.10	39,581.19		757
			22/02/22	01/02/22	פרטי חשבון עבור תאריכים:	
₪ 96.95	45.98	210.85	39,879.96	39,669.10		757

סה"כ לדירה:

שיא ביקוש	סה"כ
8.63	298.77
	₪ 135.02

₪ 9.89	תשלום קבוע	
₪ 0.00	תשלום עבור גודל חיבור בKVA (0x0)	
₪ 144.90	סה"כ לתשלום	לא כולל מע"מ



23/02/22 תאריך הפקה:  
 22/02/22 תאריך קריאה נוכחית:  
 23/01/22 תאריך קריאה קודמת:

שם דייר: מלונות דן - דירה 4171  
 שם אתר: בתי אלמוג (ישרוטל, מלונות דן, מלכת שבא)

לקוח/ה נכבד/ה, אנו מתכבדים להגיש את חישוב צריכת החשמל לתקופה 22/02/22 - 23/01/22:

מלונות דן - דירה 4171 - 22 - 00022783(0x0)

סה"כ לתשלום	מחיר לקוט"ש בא"ג	סה"כ צריכה בקוט"ש	קריאה נוכחית	קריאה קודמת	סוג צריכה	סוג תעריף
			31/01/22	23/01/22	פרטי חשבון עבור תאריכים:	
₪ 28.99	43.30	66.95	42,031.15	41,964.20		757
			22/02/22	01/02/22	פרטי חשבון עבור תאריכים:	
₪ 63.74	45.98	138.63	42,169.78	42,031.15		757

סה"כ לדירה:

שיא ביקוש	סה"כ
10.87	205.58
	₪ 92.73

₪ 9.89	<b>תשלום קבוע</b>	
₪ 0.00	<b>תשלום עבור גודל חיבור בKVA (0x0)</b>	
₪ 102.62	<b>סה"כ לתשלום</b>	<b>לא כולל מע"מ</b>

23/02/22 תאריך הפקה:  
 22/02/22 תאריך קריאה נוכחית:  
 23/01/22 תאריך קריאה קודמת:

**שם דייר:** מלונות דן - דירה 4172  
**שם אתר:** בתי אלמוג (ישרוטל, מלונות דן, מלכת שבא)

**לקוח/ה נכבד/ה, אנו מתכבדים להגיש את חישוב צריכת החשמל לתקופה 22/02/22 - 23/01/22:**

**מלונות דן - דירה 4172 - 22 - 00022783(0x0)**

סה"כ לתשלום	מחיר לקוט"ש בא"ג	סה"כ צריכה בקוט"ש	קריאה נוכחית	קריאה קודמת	סוג צריכה	סוג תעריף
			31/01/22	23/01/22	פרטי חשבון עבור תאריכים:	
₪ 28.99	43.30	66.95	42,031.15	41,964.20		757
			22/02/22	01/02/22	פרטי חשבון עבור תאריכים:	
₪ 63.74	45.98	138.63	42,169.78	42,031.15		757

**סה"כ לדייר:**

שיא ביקוש	סה"כ
10.87	205.58
	₪ 92.73

₪ 9.89	<b>תשלום קבוע</b>	
₪ 0.00	<b>תשלום עבור גודל חיבור בKVA (0x0)</b>	
₪ 102.62	<b>סה"כ לתשלום</b>	<b>לא כולל מע"מ</b>

23/02/22 תאריך הפקה:  
 22/02/22 תאריך קריאה נוכחית:  
 23/01/22 תאריך קריאה קודמת:

**שם דייר:** מלונות דן - דירה 4181  
**שם אתר:** בתי אלמוג (ישרוטל, מלונות דן, מלכת שבא)

**לקוח/ה נכבד/ה, אנו מתכבדים להגיש את חישוב צריכת החשמל לתקופה 22/02/22 - 23/01/22:**

**מלונות דן - דירה 4181 - 23 - 00022783(0x0)**

סה"כ לתשלום	מחיר לקוט"ש בא"ג	סה"כ צריכה בקוט"ש	קריאה נוכחית	קריאה קודמת	סוג צריכה	סוג תעריף
			31/01/22	23/01/22	פרטי חשבון עבור תאריכים:	
₪ 47.74	43.30	110.25	35,919.78	35,809.54		757
			22/02/22	01/02/22	פרטי חשבון עבור תאריכים:	
₪ 104.53	45.98	227.34	36,147.12	35,919.78		757

**סה"כ לדירה:**

שיא ביקוש	סה"כ
8.49	337.58
	₪ 152.27

₪ 9.89	<b>תשלום קבוע</b>	
₪ 0.00	<b>תשלום עבור גודל חיבור בKVA (0x0)</b>	
₪ 162.15	<b>סה"כ לתשלום</b>	<b>לא כולל מע"מ</b>

23/02/22 תאריך הפקה:  
 22/02/22 תאריך קריאה נוכחית:  
 23/01/22 תאריך קריאה קודמת:

**שם דייר:** מלונות דן - דירה 4182  
**שם אתר:** בתי אלמוג (ישרוטל, מלונות דן, מלכת שבא)

**לקוח/ה נכבד/ה, אנו מתכבדים להגיש את חישוב צריכת החשמל לתקופה 22/02/22 - 23/01/22:**

**מלונות דן - דירה 4182 - 23 - 00022783(0x0)**

סה"כ לתשלום	מחיר לקוט"ש בא"ג	סה"כ צריכה בקוט"ש	קריאה נוכחית	קריאה קודמת	סוג צריכה	סוג תעריף
			31/01/22	23/01/22	פרטי חשבון עבור תאריכים:	
₪ 47.74	43.30	110.25	35,919.78	35,809.54		757
			22/02/22	01/02/22	פרטי חשבון עבור תאריכים:	
₪ 104.53	45.98	227.34	36,147.12	35,919.78		757

**סה"כ לדירה:**

שיא ביקוש	סה"כ
8.49	337.58
	₪ 152.27

₪ 9.89	<b>תשלום קבוע</b>	
₪ 0.00	<b>תשלום עבור גודל חיבור בKVA (0x0)</b>	
₪ 162.15	<b>סה"כ לתשלום</b>	<b>לא כולל מע"מ</b>



23/02/22 תאריך הפקה:  
 22/02/22 תאריך קריאה נוכחית:  
 23/01/22 תאריך קריאה קודמת:

**שם דייר:** מלונות דן - דירה 4191  
**שם אתר:** בתי אלמוג (ישרוטל, מלונות דן, מלכת שבא)

**לקוח/ה נכבד/ה, אנו מתכבדים להגיש את חישוב צריכת החשמל לתקופה 22/02/22 - 23/01/22:**

**מלונות דן - דירה 4191 - 24 - 00022783(0x0)**

סוג תעריף	סוג צריכה	קריאה קודמת	קריאה נוכחית	סה"כ צריכה בקוט"ש	מחיר לקוט"ש בא"ג	סה"כ לתשלום
פרטי חשבון עבור תאריכים:		23/01/22	31/01/22			
757		43,184.68	43,286.81	102.13	43.30	44.22 ₪
פרטי חשבון עבור תאריכים:		01/02/22	22/02/22			
757		43,286.81	43,590.16	303.34	45.98	139.48 ₪

**סה"כ לדירה:**

שיא ביקוש	סה"כ
10.19	405.47
	183.70 ₪

9.89 ₪	<b>תשלום קבוע</b>	
0.00 ₪	<b>תשלום עבור גודל חיבור בKVA (0x0)</b>	
193.59 ₪	<b>סה"כ לתשלום</b>	<b>לא כולל מע"מ</b>



23/02/22 תאריך הפקה:  
 22/02/22 תאריך קריאה נוכחית:  
 23/01/22 תאריך קריאה קודמת:

**שם דייר:** מלונות דן - דירה 4192  
**שם אתר:** בתי אלמוג (ישרוטל, מלונות דן, מלכת שבא)

**לקוח/ה נכבד/ה, אנו מתכבדים להגיש את חישוב צריכת החשמל לתקופה 22/02/22 - 23/01/22:**

**מלונות דן - דירה 4192 - 24 - 00022783(0x0)**

סוג תעריף	סוג צריכה	קריאה קודמת	קריאה נוכחית	סה"כ צריכה בקוט"ש	מחיר לקוט"ש בא"ג	סה"כ לתשלום
פרטי חשבון עבור תאריכים:						
757		23/01/22	31/01/22	102.13	43.30	44.22 ₪
פרטי חשבון עבור תאריכים:						
757		01/02/22	22/02/22	303.34	45.98	139.48 ₪

**סה"כ לדיר:**

שיא ביקוש	סה"כ
10.19	405.47
	183.70 ₪

9.89 ₪	<b>תשלום קבוע</b>	
0.00 ₪	<b>תשלום עבור גודל חיבור בKVA (0x0)</b>	
193.59 ₪	<b>סה"כ לתשלום</b>	<b>לא כולל מע"מ</b>



23/02/22 תאריך הפקה:  
 22/02/22 תאריך קריאה נוכחית:  
 23/01/22 תאריך קריאה קודמת:

שם דייר: מלונות דן - דירה 4261  
 שם אתר: בתי אלמוג (ישרוטל, מלונות דן, מלכת שבא)

לקוח/ה נכבד/ה, אנו מתכבדים להגיש את חישוב צריכת החשמל לתקופה 22/02/22 - 23/01/22:

מלונות דן - דירה 4261 - 3 - 00022535 (0x0)

סה"כ לתשלום	מחיר לקוט"ש בא"ג	סה"כ צריכה בקוט"ש	קריאה נוכחית	קריאה קודמת	סוג צריכה	סוג תעריף
			31/01/22	23/01/22		פרטי חשבון עבור תאריכים:
12.18 ₪	43.30	28.12	30,349.84	30,321.73		757
			22/02/22	01/02/22		פרטי חשבון עבור תאריכים:
23.20 ₪	45.98	50.46	30,400.31	30,349.84		757

סה"כ לדירה:

שיא ביקוש	סה"כ
2.85	78.58
	35.38 ₪

9.89 ₪	<b>תשלום קבוע</b>	
0.00 ₪	<b>תשלום עבור גודל חיבור בKVA (0x0)</b>	
45.26 ₪	<b>סה"כ לתשלום</b>	<b>לא כולל מע"מ</b>





23/02/22 תאריך הפקה:  
 22/02/22 תאריך קריאה נוכחית:  
 23/01/22 תאריך קריאה קודמת:

שם דייר: מלונות דן - דירה 4262  
 שם אתר: בתי אלמוג (ישרוטל, מלונות דן, מלכת שבא)

לקוח/ה נכבד/ה, אנו מתכבדים להגיש את חישוב צריכת החשמל לתקופה 22/02/22 - 23/01/22:

מלונות דן - דירה 4262 - 3 - 00022535 (0x0)

סה"כ לתשלום	מחיר לקוט"ש בא"ג	סה"כ צריכה בקוט"ש	קריאה נוכחית	קריאה קודמת	סוג צריכה	סוג תעריף
			31/01/22	23/01/22	פרטי חשבון עבור תאריכים:	
12.18 ₪	43.30	28.12	30,349.84	30,321.73		757
			22/02/22	01/02/22	פרטי חשבון עבור תאריכים:	
23.20 ₪	45.98	50.46	30,400.31	30,349.84		757

סה"כ לדירה:

שיא ביקוש	סה"כ
2.85	78.58
	35.38 ₪

9.89 ₪	<b>תשלום קבוע</b>	
0.00 ₪	<b>תשלום עבור גודל חיבור בKVA (0x0)</b>	
45.26 ₪	<b>סה"כ לתשלום</b>	<b>לא כולל מע"מ</b>





23/02/22 תאריך הפקה:  
 22/02/22 תאריך קריאה נוכחית:  
 23/01/22 תאריך קריאה קודמת:

שם דייר: מלונות דן - דירה 4271  
 שם אתר: בתי אלמוג (ישרוטל, מלונות דן, מלכת שבא)

לקוח/ה נכבד/ה, אנו מתכבדים להגיש את חישוב צריכת החשמל לתקופה 22/02/22 - 23/01/22:

מלונות דן - דירה 4271 - 1 - 00022535 (0x0)

סה"כ לתשלום	מחיר לקוט"ש בא"ג	סה"כ צריכה בקוט"ש	קריאה נוכחית	קריאה קודמת	סוג צריכה	סוג תעריף
			31/01/22	23/01/22		פרטי חשבון עבור תאריכים:
14.53 ₪	43.30	33.56	32,811.92	32,778.37		757
			22/02/22	01/02/22		פרטי חשבון עבור תאריכים:
34.27 ₪	45.98	74.53	32,886.46	32,811.92		757

סה"כ לדירה:

שיא ביקוש	סה"כ
3.53	108.09
	48.80 ₪

9.89 ₪	<b>תשלום קבוע</b>	
0.00 ₪	<b>תשלום עבור גודל חיבור בKVA (0x0)</b>	
58.69 ₪	<b>סה"כ לתשלום</b>	<b>לא כולל מע"מ</b>



23/02/22 תאריך הפקה:  
 22/02/22 תאריך קריאה נוכחית:  
 23/01/22 תאריך קריאה קודמת:

**שם דייר:** מלונות דן - דירה 4272  
**שם אתר:** בתי אלמוג (ישרוטל, מלונות דן, מלכת שבא)

**לקוח/ה נכבד/ה, אנו מתכבדים להגיש את חישוב צריכת החשמל לתקופה 22/02/22 - 23/01/22:**

**מלונות דן - דירה 4272 - 1 - 00022535 (0x0)**

סה"כ לתשלום	מחיר לקוט"ש בא"ג	סה"כ צריכה בקוט"ש	קריאה נוכחית	קריאה קודמת	סוג צריכה	סוג תעריף
			31/01/22	23/01/22	פרטי חשבון עבור תאריכים:	
14.53 ₪	43.30	33.56	32,811.92	32,778.37		757
			22/02/22	01/02/22	פרטי חשבון עבור תאריכים:	
34.27 ₪	45.98	74.53	32,886.46	32,811.92		757

**סה"כ לדירה:**

שיא ביקוש	סה"כ
3.53	108.09
	48.80 ₪

9.89 ₪	<b>תשלום קבוע</b>	
0.00 ₪	<b>תשלום עבור גודל חיבור ב-KVA (0x0)</b>	
58.69 ₪	<b>סה"כ לתשלום</b>	<b>לא כולל מע"מ</b>



23/02/22 תאריך הפקה:  
 22/02/22 תאריך קריאה נוכחית:  
 23/01/22 תאריך קריאה קודמת:

שם דייר: מלונות דן - דירה 4281  
 שם אתר: בתי אלמוג (ישרוטל, מלונות דן, מלכת שבא)

לקוח/ה נכבד/ה, אנו מתכבדים להגיש את חישוב צריכת החשמל לתקופה 22/02/22 - 23/01/22:

מלונות דן - דירה 4281 - 2 - 00022535 (0x0)

סה"כ לתשלום	מחיר לקוט"ש בא"ג	סה"כ צריכה בקוט"ש	קריאה נוכחית	קריאה קודמת	סוג צריכה	סוג תעריף
			31/01/22	23/01/22	פרטי חשבון עבור תאריכים:	
14.32 ₪	43.30	33.07	33,302.64	33,269.57		757
			22/02/22	01/02/22	פרטי חשבון עבור תאריכים:	
39.87 ₪	45.98	86.70	33,389.34	33,302.64		757

סה"כ לדירה:

שיא ביקוש	סה"כ
3.89	119.77
	54.18 ₪

9.89 ₪	<b>תשלום קבוע</b>	
0.00 ₪	<b>תשלום עבור גודל חיבור בKVA (0x0)</b>	
64.07 ₪	<b>סה"כ לתשלום</b>	<b>לא כולל מע"מ</b>





23/02/22 תאריך הפקה:  
 22/02/22 תאריך קריאה נוכחית:  
 23/01/22 תאריך קריאה קודמת:

**שם דייר:** מלונות דן - דירה 4282  
**שם אתר:** בתי אלמוג (ישרוטל, מלונות דן, מלכת שבא)

**לקוח/ה נכבד/ה, אנו מתכבדים להגיש את חישוב צריכת החשמל לתקופה 22/02/22 - 23/01/22:**

**מלונות דן - דירה 4282 - 2 - 00022535(0x0)**

סוג תעריף	סוג צריכה	קריאה קודמת	קריאה נוכחית	סה"כ צריכה בקוט"ש	מחיר לקוט"ש בא"ג	סה"כ לתשלום
פרטי חשבון עבור תאריכים:		23/01/22	31/01/22			
757		33,269.57	33,302.64	33.07	43.30	14.32 ₪
פרטי חשבון עבור תאריכים:		01/02/22	22/02/22			
757		33,302.64	33,389.34	86.70	45.98	39.87 ₪

**סה"כ לדירה:**

שיא ביקוש	סה"כ
3.89	119.77
	54.18 ₪

9.89 ₪	<b>תשלום קבוע</b>	
0.00 ₪	<b>תשלום עבור גודל חיבור בKVA (0x0)</b>	
64.07 ₪	<b>סה"כ לתשלום</b>	<b>לא כולל מע"מ</b>



23/02/22 תאריך הפקה:  
 22/02/22 תאריך קריאה נוכחית:  
 23/01/22 תאריך קריאה קודמת:

**שם דייר:** מלונות דן - דירה 4291  
**שם אתר:** בתי אלמוג (ישרוטל, מלונות דן, מלכת שבא)

**לקוח/ה נכבד/ה, אנו מתכבדים להגיש את חישוב צריכת החשמל לתקופה 22/02/22 - 23/01/22:**

**מלונות דן - דירה 4291 - 9 - 00022535 (0x0)**

סה"כ לתשלום	מחיר לקוט"ש בא"ג	סה"כ צריכה בקוט"ש	קריאה נוכחית	קריאה קודמת	סוג צריכה	סוג תעריף
			31/01/22	23/01/22	פרטי חשבון עבור תאריכים:	
₪ 31.61	43.30	73.01	22,796.76	22,723.75		757
			22/02/22	01/02/22	פרטי חשבון עבור תאריכים:	
₪ 61.80	45.98	134.41	22,931.17	22,796.76		757

**סה"כ לדירה:**

שיא ביקוש	סה"כ
5.44	207.42
	₪ 93.41

₪ 9.89	<b>תשלום קבוע</b>	
₪ 0.00	<b>תשלום עבור גודל חיבור בKVA (0x0)</b>	
₪ 103.30	<b>סה"כ לתשלום</b>	<b>לא כולל מע"מ</b>

23/02/22 תאריך הפקה:  
 22/02/22 תאריך קריאה נוכחית:  
 23/01/22 תאריך קריאה קודמת:

**שם דייר:** מלונות דן - דירה 4292  
**שם אתר:** בתי אלמוג (ישרוטל, מלונות דן, מלכת שבא)

**לקוח/ה נכבד/ה, אנו מתכבדים להגיש את חישוב צריכת החשמל לתקופה 22/02/22 - 23/01/22:**

**מלונות דן - דירה 4292 - 9 - 00022535 (0x0)**

סה"כ לתשלום	מחיר לקוט"ש בא"ג	סה"כ צריכה בקוט"ש	קריאה נוכחית	קריאה קודמת	סוג צריכה	סוג תעריף
			31/01/22	23/01/22	פרטי חשבון עבור תאריכים:	
₪ 31.61	43.30	73.01	22,796.76	22,723.75		757
			22/02/22	01/02/22	פרטי חשבון עבור תאריכים:	
₪ 61.80	45.98	134.41	22,931.17	22,796.76		757

**סה"כ לדירה:**

שיא ביקוש	סה"כ
5.44	207.42
	₪ 93.41

₪ 9.89	<b>תשלום קבוע</b>	
₪ 0.00	<b>תשלום עבור גודל חיבור בKVA (0x0)</b>	
₪ 103.30	<b>סה"כ לתשלום</b>	<b>לא כולל מע"מ</b>

23/02/22 תאריך הפקה:  
 22/02/22 תאריך קריאה נוכחית:  
 23/01/22 תאריך קריאה קודמת:

**שם דייר:** מלונות דן - דירה 6011  
**שם אתר:** בתי אלמוג (ישרוטל, מלונות דן, מלכת שבא)

**לקוח/ה נכבד/ה, אנו מתכבדים להגיש את חישוב צריכת החשמל לתקופה 22/02/22 - 23/01/22:**

**מלונות דן - דירה 6011 - 12 - 18029712(0x0)**

סה"כ לתשלום	מחיר לקוט"ש בא"ג	סה"כ צריכה בקוט"ש	קריאה נוכחית	קריאה קודמת	סוג צריכה	סוג תעריף
			31/01/22	23/01/22	פרטי חשבון עבור תאריכים:	
₪ 54.08	43.30	124.90	5,935.60	5,810.70		757
			22/02/22	01/02/22	פרטי חשבון עבור תאריכים:	
₪ 95.85	45.98	208.45	6,144.05	5,935.60		757

**סה"כ לדירה:**

שיא ביקוש	סה"כ
11.62	333.35
	₪ 149.93

₪ 9.89	<b>תשלום קבוע</b>	
₪ 0.00	<b>תשלום עבור גודל חיבור ב-KVA (0x0)</b>	
₪ 159.81	<b>סה"כ לתשלום</b>	<b>לא כולל מע"מ</b>



23/02/22 תאריך הפקה:  
 22/02/22 תאריך קריאה נוכחית:  
 23/01/22 תאריך קריאה קודמת:

שם דייר: מלונות דן - דירה 6012  
 שם אתר: בתי אלמוג (ישרוטל, מלונות דן, מלכת שבא)

לקוח/ה נכבד/ה, אנו מתכבדים להגיש את חישוב צריכת החשמל לתקופה 22/02/22 - 23/01/22:

מלונות דן - דירה 6012 - 12 - 18029712(0x0)

סה"כ לתשלום	מחיר לקוט"ש בא"ג	סה"כ צריכה בקוט"ש	קריאה נוכחית	קריאה קודמת	סוג צריכה	סוג תעריף
			31/01/22	23/01/22	פרטי חשבון עבור תאריכים:	
₪ 54.08	43.30	124.90	5,935.60	5,810.70		757
			22/02/22	01/02/22	פרטי חשבון עבור תאריכים:	
₪ 95.85	45.98	208.45	6,144.05	5,935.60		757

סה"כ לדירה:

שיא ביקוש	סה"כ
11.62	333.35
	₪ 149.93

₪ 9.89	<b>תשלום קבוע</b>	
₪ 0.00	<b>תשלום עבור גודל חיבור בKVA (0x0)</b>	
₪ 159.81	<b>סה"כ לתשלום</b>	<b>לא כולל מע"מ</b>





23/02/22 תאריך הפקה:  
 22/02/22 תאריך קריאה נוכחית:  
 23/01/22 תאריך קריאה קודמת:

שם דייר: מלונות דן - דירה 6021  
 שם אתר: בתי אלמוג (ישרוטל, מלונות דן, מלכת שבא)

לקוח/ה נכבד/ה, אנו מתכבדים להגיש את חישוב צריכת החשמל לתקופה 22/02/22 - 23/01/22:

מלונות דן - דירה 6021 - 11 - 18029712(0x0)

סוג תעריף	סוג צריכה	קריאה קודמת	קריאה נוכחית	סה"כ צריכה בקוט"ש	מחיר לקוט"ש בא"ג	סה"כ לתשלום
פרטי חשבון עבור תאריכים:						
757		23/01/22	31/01/22	58.10	43.30	25.16 ₪
פרטי חשבון עבור תאריכים:						
757		01/02/22	22/02/22	97.15	45.98	44.67 ₪

סה"כ לדירה:

שיא ביקוש	סה"כ
8.88	155.25
	69.83 ₪

9.89 ₪	<b>תשלום קבוע</b>	
0.00 ₪	<b>תשלום עבור גודל חיבור בKVA (0x0)</b>	
79.71 ₪	<b>סה"כ לתשלום</b>	<b>לא כולל מע"מ</b>



23/02/22 תאריך הפקה:  
 22/02/22 תאריך קריאה נוכחית:  
 23/01/22 תאריך קריאה קודמת:

**שם דייר:** מלונות דן - דירה 6022  
**שם אתר:** בתי אלמוג (ישרוטל, מלונות דן, מלכת שבא)

**לקוח/ה נכבד/ה, אנו מתכבדים להגיש את חישוב צריכת החשמל לתקופה 22/02/22 - 23/01/22:**

**מלונות דן - דירה 6022 - 11 - 18029712(0x0)**

סה"כ לתשלום	מחיר לקוט"ש בא"ג	סה"כ צריכה בקוט"ש	קריאה נוכחית	קריאה קודמת	סוג צריכה	סוג תעריף
			31/01/22	23/01/22	פרטי חשבון עבור תאריכים:	
25.16 ₪	43.30	58.10	6,791.03	6,732.93		757
			22/02/22	01/02/22	פרטי חשבון עבור תאריכים:	
44.67 ₪	45.98	97.15	6,888.18	6,791.03		757

**סה"כ לדירה:**

שיא ביקוש	סה"כ
8.88	155.25
	69.83 ₪

9.89 ₪	<b>תשלום קבוע</b>	
0.00 ₪	<b>תשלום עבור גודל חיבור ב-KVA (0x0)</b>	
79.71 ₪	<b>סה"כ לתשלום</b>	<b>לא כולל מע"מ</b>

23/02/22 תאריך הפקה:  
 22/02/22 תאריך קריאה נוכחית:  
 23/01/22 תאריך קריאה קודמת:

**שם דייר:** מלונות דן - דירה 6031  
**שם אתר:** בתי אלמוג (ישרוטל, מלונות דן, מלכת שבא)

**לקוח/ה נכבד/ה, אנו מתכבדים להגיש את חישוב צריכת החשמל לתקופה 22/02/22 - 23/01/22:**

**מלונות דן - דירה 6031 - 13 - 18029712(0x0)**

סה"כ לתשלום	מחיר לקוט"ש בא"ג	סה"כ צריכה בקוט"ש	קריאה נוכחית	קריאה קודמת	סוג צריכה	סוג תעריף
			31/01/22	23/01/22		פרטי חשבון עבור תאריכים:
21.25 ₪	43.30	49.07	7,909.25	7,860.18		757
			22/02/22	01/02/22		פרטי חשבון עבור תאריכים:
40.20 ₪	45.98	87.43	7,996.68	7,909.25		757

**סה"כ לדירה:**

שיא ביקוש	סה"כ
6.08	136.50
	61.45 ₪

9.89 ₪	<b>תשלום קבוע</b>	
0.00 ₪	<b>תשלום עבור גודל חיבור ב-KVA (0x0)</b>	
71.33 ₪	<b>סה"כ לתשלום</b>	<b>לא כולל מע"מ</b>



23/02/22 תאריך הפקה:  
 22/02/22 תאריך קריאה נוכחית:  
 23/01/22 תאריך קריאה קודמת:

שם דייר: מלונות דן - דירה 6032  
 שם אתר: בתי אלמוג (ישרוטל, מלונות דן, מלכת שבא)

לקוח/ה נכבד/ה, אנו מתכבדים להגיש את חישוב צריכת החשמל לתקופה 22/02/22 - 23/01/22:

מלונות דן - דירה 6032 - 13 - 18029712(0x0)

סוג תעריף	סוג צריכה	קריאה קודמת	קריאה נוכחית	סה"כ צריכה בקוט"ש	מחיר לקוט"ש בא"ג	סה"כ לתשלום
פרטי חשבון עבור תאריכים:		23/01/22	31/01/22			
757		7,860.18	7,909.25	49.07	43.30	21.25 ₪
פרטי חשבון עבור תאריכים:		01/02/22	22/02/22			
757		7,909.25	7,996.68	87.43	45.98	40.20 ₪

סה"כ לדירה:

שיא ביקוש	סה"כ
6.08	136.50
	61.45 ₪

9.89 ₪	תשלום קבוע	
0.00 ₪	תשלום עבור גודל חיבור בKVA (0x0)	
71.33 ₪	סה"כ לתשלום	לא כולל מע"מ



23/02/22 תאריך הפקה:  
 22/02/22 תאריך קריאה נוכחית:  
 23/01/22 תאריך קריאה קודמת:

**שם דייר:** מלונות דן - דירה 6041  
**שם אתר:** בתי אלמוג (ישרוטל, מלונות דן, מלכת שבא)

**לקוח/ה נכבד/ה, אנו מתכבדים להגיש את חישוב צריכת החשמל לתקופה 22/02/22 - 23/01/22:**

**מלונות דן - דירה 6041 - 10 - 18029712(0x0)**

סה"כ לתשלום	מחיר לקוט"ש בא"ג	סה"כ צריכה בקוט"ש	קריאה נוכחית	קריאה קודמת	סוג צריכה	סוג תעריף
			31/01/22	23/01/22	פרטי חשבון עבור תאריכים:	
₪ 37.44	43.30	86.47	6,132.25	6,045.78		757
			22/02/22	01/02/22	פרטי חשבון עבור תאריכים:	
₪ 71.60	45.98	155.73	6,287.98	6,132.25		757

**סה"כ לדירה:**

שיא ביקוש	סה"כ
10.21	242.20
	₪ 109.05

₪ 9.89	<b>תשלום קבוע</b>	
₪ 0.00	<b>תשלום עבור גודל חיבור בKVA (0x0)</b>	
₪ 118.93	<b>סה"כ לתשלום</b>	<b>לא כולל מע"מ</b>

23/02/22 תאריך הפקה:  
 22/02/22 תאריך קריאה נוכחית:  
 23/01/22 תאריך קריאה קודמת:

**שם דייר:** מלונות דן - דירה 6042  
**שם אתר:** בתי אלמוג (ישרוטל, מלונות דן, מלכת שבא)

**לקוח/ה נכבד/ה, אנו מתכבדים להגיש את חישוב צריכת החשמל לתקופה 22/02/22 - 23/01/22:**

**מלונות דן - דירה 6042 - 10 - 18029712(0x0)**

סה"כ לתשלום	מחיר לקוט"ש בא"ג	סה"כ צריכה בקוט"ש	קריאה נוכחית	קריאה קודמת	סוג צריכה	סוג תעריף
			31/01/22	23/01/22	פרטי חשבון עבור תאריכים:	
₪ 37.44	43.30	86.47	6,132.25	6,045.78		757
			22/02/22	01/02/22	פרטי חשבון עבור תאריכים:	
₪ 71.60	45.98	155.73	6,287.98	6,132.25		757

**סה"כ לדירה:**

שיא ביקוש	סה"כ
10.21	242.20
	₪ 109.05

₪ 9.89	<b>תשלום קבוע</b>	
₪ 0.00	<b>תשלום עבור גודל חיבור בKVA (0x0)</b>	
₪ 118.93	<b>סה"כ לתשלום</b>	<b>לא כולל מע"מ</b>

23/02/22 תאריך הפקה:  
 22/02/22 תאריך קריאה נוכחית:  
 23/01/22 תאריך קריאה קודמת:

שם דייר: מלונות דן - דירה 6051  
 שם אתר: בתי אלמוג (ישרוטל, מלונות דן, מלכת שבא)

לקוח/ה נכבד/ה, אנו מתכבדים להגיש את חישוב צריכת החשמל לתקופה 22/02/22 - 23/01/22:

מלונות דן - דירה 6051 - 9 - 18029712(0x0)

סה"כ לתשלום	מחיר לקוט"ש בא"ג	סה"כ צריכה בקוט"ש	קריאה נוכחית	קריאה קודמת	סוג צריכה	סוג תעריף
			31/01/22	23/01/22	פרטי חשבון עבור תאריכים:	
₪ 52.31	43.30	120.80	4,741.93	4,621.13		757
			22/02/22	01/02/22	פרטי חשבון עבור תאריכים:	
₪ 147.57	45.98	320.95	5,062.88	4,741.93		757

סה"כ לדירה:

שיא ביקוש	סה"כ
9.92	441.75
	₪ 199.88

₪ 9.89	<b>תשלום קבוע</b>	
₪ 0.00	<b>תשלום עבור גודל חיבור בKVA (0x0)</b>	
₪ 209.76	<b>סה"כ לתשלום</b>	<b>לא כולל מע"מ</b>

23/02/22 תאריך הפקה:  
 22/02/22 תאריך קריאה נוכחית:  
 23/01/22 תאריך קריאה קודמת:

**שם דייר:** מלונות דן - דירה 6052  
**שם אתר:** בתי אלמוג (ישרוטל, מלונות דן, מלכת שבא)

**לקוח/ה נכבד/ה, אנו מתכבדים להגיש את חישוב צריכת החשמל לתקופה 22/02/22 - 23/01/22:**

**מלונות דן - דירה 6052 - 9 - 18029712(0x0)**

סה"כ לתשלום	מחיר לקוט"ש בא"ג	סה"כ צריכה בקוט"ש	קריאה נוכחית	קריאה קודמת	סוג צריכה	סוג תעריף
			31/01/22	23/01/22	פרטי חשבון עבור תאריכים:	
₪ 52.31	43.30	120.80	4,741.93	4,621.13		757
			22/02/22	01/02/22	פרטי חשבון עבור תאריכים:	
₪ 147.57	45.98	320.95	5,062.88	4,741.93		757

**סה"כ לדירה:**

שיא ביקוש	סה"כ
9.92	441.75
	₪ 199.88

₪ 9.89	<b>תשלום קבוע</b>	
₪ 0.00	<b>תשלום עבור גודל חיבור בKVA (0x0)</b>	
₪ 209.76	<b>סה"כ לתשלום</b>	<b>לא כולל מע"מ</b>



23/02/22 תאריך הפקה:  
 22/02/22 תאריך קריאה נוכחית:  
 23/01/22 תאריך קריאה קודמת:

**שם דייר:** מלונות דן - דירה 6061  
**שם אתר:** בתי אלמוג (ישרוטל, מלונות דן, מלכת שבא)

**לקוח/ה נכבד/ה, אנו מתכבדים להגיש את חישוב צריכת החשמל לתקופה 22/02/22 - 23/01/22:**

**מלונות דן - דירה 6061 - 8 - 18029712(0x0)**

סה"כ לתשלום	מחיר לקוט"ש בא"ג	סה"כ צריכה בקוט"ש	קריאה נוכחית	קריאה קודמת	סוג צריכה	סוג תעריף
			31/01/22	23/01/22	פרטי חשבון עבור תאריכים:	
16.94 ₪	43.30	39.13	5,450.35	5,411.23		757
			22/02/22	01/02/22	פרטי חשבון עבור תאריכים:	
45.03 ₪	45.98	97.93	5,548.28	5,450.35		757

**סה"כ לדירה:**

שיא ביקוש	סה"כ
5.80	137.05
	61.97 ₪

9.89 ₪	<b>תשלום קבוע</b>	
0.00 ₪	<b>תשלום עבור גודל חיבור בKVA (0x0)</b>	
71.85 ₪	<b>סה"כ לתשלום</b>	<b>לא כולל מע"מ</b>





23/02/22 תאריך הפקה:  
 22/02/22 תאריך קריאה נוכחית:  
 23/01/22 תאריך קריאה קודמת:

שם דייר: מלונות דן - דירה 6062  
 שם אתר: בתי אלמוג (ישרוטל, מלונות דן, מלכת שבא)

לקוח/ה נכבד/ה, אנו מתכבדים להגיש את חישוב צריכת החשמל לתקופה 22/02/22 - 23/01/22:

מלונות דן - דירה 6062 - 8 - 18029712(0x0)

סה"כ לתשלום	מחיר לקוט"ש בא"ג	סה"כ צריכה בקוט"ש	קריאה נוכחית	קריאה קודמת	סוג צריכה	סוג תעריף
			31/01/22	23/01/22	פרטי חשבון עבור תאריכים:	
16.94 ₪	43.30	39.13	5,450.35	5,411.23		757
			22/02/22	01/02/22	פרטי חשבון עבור תאריכים:	
45.03 ₪	45.98	97.93	5,548.28	5,450.35		757

סה"כ לדירה:

שיא ביקוש	סה"כ
5.80	137.05
	61.97 ₪

9.89 ₪	<b>תשלום קבוע</b>	
0.00 ₪	<b>תשלום עבור גודל חיבור בKVA (0x0)</b>	
71.85 ₪	<b>סה"כ לתשלום</b>	<b>לא כולל מע"מ</b>





23/02/22 תאריך הפקה:  
 22/02/22 תאריך קריאה נוכחית:  
 23/01/22 תאריך קריאה קודמת:

**שם דייר:** מלונות דן - דירה 6111  
**שם אתר:** בתי אלמוג (ישרוטל, מלונות דן, מלכת שבא)

**לקוח/ה נכבד/ה, אנו מתכבדים להגיש את חישוב צריכת החשמל לתקופה 22/02/22 - 23/01/22:**

**מלונות דן - דירה 6111 - 24 - 18029712(0x0)**

סה"כ לתשלום	מחיר לקוט"ש בא"ג	סה"כ צריכה בקוט"ש	קריאה נוכחית	קריאה קודמת	סוג צריכה	סוג תעריף
			31/01/22	23/01/22		פרטי חשבון עבור תאריכים:
₪ 48.60	43.30	112.25	6,218.03	6,105.78		757
			22/02/22	01/02/22		פרטי חשבון עבור תאריכים:
₪ 86.13	45.98	187.33	6,405.35	6,218.03		757

**סה"כ לדירה:**

שיא ביקוש	סה"כ
10.93	299.58
	₪ 134.74

₪ 9.89	<b>תשלום קבוע</b>	
₪ 0.00	<b>תשלום עבור גודל חיבור בKVA (0x0)</b>	
₪ 144.62	<b>סה"כ לתשלום</b>	<b>לא כולל מע"מ</b>





23/02/22 תאריך הפקה:  
 22/02/22 תאריך קריאה נוכחית:  
 23/01/22 תאריך קריאה קודמת:

שם דייר: מלונות דן - דירה 6112  
 שם אתר: בתי אלמוג (ישרוטל, מלונות דן, מלכת שבא)

לקוח/ה נכבד/ה, אנו מתכבדים להגיש את חישוב צריכת החשמל לתקופה 22/02/22 - 23/01/22:

מלונות דן - דירה 6112 - 24 - 18029712(0x0)

סה"כ לתשלום	מחיר לקוט"ש בא"ג	סה"כ צריכה בקוט"ש	קריאה נוכחית	קריאה קודמת	סוג צריכה	סוג תעריף
			31/01/22	23/01/22	פרטי חשבון עבור תאריכים:	
₪ 48.60	43.30	112.25	6,218.03	6,105.78		757
			22/02/22	01/02/22	פרטי חשבון עבור תאריכים:	
₪ 86.13	45.98	187.33	6,405.35	6,218.03		757

סה"כ לדירה:

שיא ביקוש	סה"כ
10.93	299.58
	₪ 134.74

₪ 9.89	<b>תשלום קבוע</b>	
₪ 0.00	<b>תשלום עבור גודל חיבור בKVA (0x0)</b>	
₪ 144.62	<b>סה"כ לתשלום</b>	<b>לא כולל מע"מ</b>





23/02/22 תאריך הפקה:  
 22/02/22 תאריך קריאה נוכחית:  
 23/01/22 תאריך קריאה קודמת:

שם דייר: מלונות דן - דירה 6121  
 שם אתר: בתי אלמוג (ישרוטל, מלונות דן, מלכת שבא)

לקוח/ה נכבד/ה, אנו מתכבדים להגיש את חישוב צריכת החשמל לתקופה 22/02/22 - 23/01/22:

מלונות דן - דירה 6121 - 21 - 18029712(0x0)

סה"כ לתשלום	מחיר לקוט"ש בא"ג	סה"כ צריכה בקוט"ש	קריאה נוכחית	קריאה קודמת	סוג צריכה	סוג תעריף
			31/01/22	23/01/22		פרטי חשבון עבור תאריכים:
₪ 47.05	43.30	108.65	6,197.45	6,088.80		757
			22/02/22	01/02/22		פרטי חשבון עבור תאריכים:
₪ 110.23	45.98	239.73	6,437.18	6,197.45		757

סה"כ לדירה:

שיא ביקוש	סה"כ
7.96	348.38
	₪ 157.27

₪ 9.89	<b>תשלום קבוע</b>	
₪ 0.00	<b>תשלום עבור גודל חיבור בKVA (0x0)</b>	
₪ 167.16	<b>סה"כ לתשלום</b>	<b>לא כולל מע"מ</b>





23/02/22 תאריך הפקה:  
 22/02/22 תאריך קריאה נוכחית:  
 23/01/22 תאריך קריאה קודמת:

שם דייר: מלונות דן - דירה 6122  
 שם אתר: בתי אלמוג (ישרוטל, מלונות דן, מלכת שבא)

לקוח/ה נכבד/ה, אנו מתכבדים להגיש את חישוב צריכת החשמל לתקופה 22/02/22 - 23/01/22:

מלונות דן - דירה 6122 - 21 - 18029712(0x0)

סה"כ לתשלום	מחיר לקוט"ש בא"ג	סה"כ צריכה בקוט"ש	קריאה נוכחית	קריאה קודמת	סוג צריכה	סוג תעריף
			31/01/22	23/01/22		פרטי חשבון עבור תאריכים:
₪ 47.05	43.30	108.65	6,197.45	6,088.80		757
			22/02/22	01/02/22		פרטי חשבון עבור תאריכים:
₪ 110.23	45.98	239.73	6,437.18	6,197.45		757

סה"כ לדירה:

שיא ביקוש	סה"כ
7.96	348.38
	₪ 157.27

₪ 9.89	<b>תשלום קבוע</b>	
₪ 0.00	<b>תשלום עבור גודל חיבור בKVA (0x0)</b>	
₪ 167.16	<b>סה"כ לתשלום</b>	<b>לא כולל מע"מ</b>



23/02/22 תאריך הפקה:  
 22/02/22 תאריך קריאה נוכחית:  
 23/01/22 תאריך קריאה קודמת:

**שם דייר:** מלונות דן - דירה 6131  
**שם אתר:** בתי אלמוג (ישרוטל, מלונות דן, מלכת שבא)

**לקוח/ה נכבד/ה, אנו מתכבדים להגיש את חישוב צריכת החשמל לתקופה 22/02/22 - 23/01/22:**

**מלונות דן - דירה 6131 - 20 - 18029712(0x0)**

סה"כ לתשלום	מחיר לקוט"ש בא"ג	סה"כ צריכה בקוט"ש	קריאה נוכחית	קריאה קודמת	סוג צריכה	סוג תעריף
			31/01/22	23/01/22	פרטי חשבון עבור תאריכים:	
₪ 38.22	43.30	88.28	8,521.85	8,433.58		757
			22/02/22	01/02/22	פרטי חשבון עבור תאריכים:	
₪ 87.16	45.98	189.55	8,711.40	8,521.85		757

**סה"כ לדייר:**

שיא ביקוש	סה"כ
9.12	277.83
	₪ 125.38

₪ 9.89	<b>תשלום קבוע</b>	
₪ 0.00	<b>תשלום עבור גודל חיבור בKVA (0x0)</b>	
₪ 135.26	<b>סה"כ לתשלום</b>	<b>לא כולל מע"מ</b>



23/02/22 תאריך הפקה:  
 22/02/22 תאריך קריאה נוכחית:  
 23/01/22 תאריך קריאה קודמת:

שם דייר: מלונות דן - דירה 6132  
 שם אתר: בתי אלמוג (ישרוטל, מלונות דן, מלכת שבא)

לקוח/ה נכבד/ה, אנו מתכבדים להגיש את חישוב צריכת החשמל לתקופה 22/02/22 - 23/01/22:

מלונות דן - דירה 6132 - 20 - 18029712(0x0)

סה"כ לתשלום	מחיר לקוט"ש בא"ג	סה"כ צריכה בקוט"ש	קריאה נוכחית	קריאה קודמת	סוג צריכה	סוג תעריף
			31/01/22	23/01/22		פרטי חשבון עבור תאריכים:
₪ 38.22	43.30	88.28	8,521.85	8,433.58		757
			22/02/22	01/02/22		פרטי חשבון עבור תאריכים:
₪ 87.16	45.98	189.55	8,711.40	8,521.85		757

סה"כ לדירה:

שיא ביקוש	סה"כ
9.12	277.83
	₪ 125.38

₪ 9.89	<b>תשלום קבוע</b>	
₪ 0.00	<b>תשלום עבור גודל חיבור בKVA (0x0)</b>	
₪ 135.26	<b>סה"כ לתשלום</b>	<b>לא כולל מע"מ</b>





23/02/22 תאריך הפקה:  
 22/02/22 תאריך קריאה נוכחית:  
 23/01/22 תאריך קריאה קודמת:

שם דייר: מלונות דן - דירה 6141  
 שם אתר: בתי אלמוג (ישרוטל, מלונות דן, מלכת שבא)

לקוח/ה נכבד/ה, אנו מתכבדים להגיש את חישוב צריכת החשמל לתקופה 22/02/22 - 23/01/22:

מלונות דן - דירה 6141 - 19 - 18029712(0x0)

סה"כ לתשלום	מחיר לקוט"ש בא"ג	סה"כ צריכה בקוט"ש	קריאה נוכחית	קריאה קודמת	סוג צריכה	סוג תעריף
			31/01/22	23/01/22	פרטי חשבון עבור תאריכים:	
₪ 49.78	43.30	114.98	6,583.55	6,468.58		757
			22/02/22	01/02/22	פרטי חשבון עבור תאריכים:	
₪ 89.51	45.98	194.68	6,778.23	6,583.55		757

סה"כ לדירה:

שיא ביקוש	סה"כ
10.46	309.65
	₪ 139.30

₪ 9.89	<b>תשלום קבוע</b>	
₪ 0.00	<b>תשלום עבור גודל חיבור בKVA (0x0)</b>	
₪ 149.18	<b>סה"כ לתשלום</b>	<b>לא כולל מע"מ</b>





23/02/22 תאריך הפקה:  
 22/02/22 תאריך קריאה נוכחית:  
 23/01/22 תאריך קריאה קודמת:

שם דייר: מלונות דן - דירה 6142  
 שם אתר: בתי אלמוג (ישרוטל, מלונות דן, מלכת שבא)

לקוח/ה נכבד/ה, אנו מתכבדים להגיש את חישוב צריכת החשמל לתקופה 22/02/22 - 23/01/22:

מלונות דן - דירה 6142 - 19 - 18029712(0x0)

סה"כ לתשלום	מחיר לקוט"ש בא"ג	סה"כ צריכה בקוט"ש	קריאה נוכחית	קריאה קודמת	סוג צריכה	סוג תעריף
			31/01/22	23/01/22	פרטי חשבון עבור תאריכים:	
₪ 49.78	43.30	114.98	6,583.55	6,468.58		757
			22/02/22	01/02/22	פרטי חשבון עבור תאריכים:	
₪ 89.51	45.98	194.68	6,778.23	6,583.55		757

סה"כ לדירה:

שיא ביקוש	סה"כ
10.46	309.65
	₪ 139.30

₪ 9.89	<b>תשלום קבוע</b>	
₪ 0.00	<b>תשלום עבור גודל חיבור בKVA (0x0)</b>	
₪ 149.18	<b>סה"כ לתשלום</b>	<b>לא כולל מע"מ</b>





23/02/22 תאריך הפקה:  
 22/02/22 תאריך קריאה נוכחית:  
 23/01/22 תאריך קריאה קודמת:

שם דייר: מלונות דן - דירה 6151  
 שם אתר: בתי אלמוג (ישרוטל, מלונות דן, מלכת שבא)

לקוח/ה נכבד/ה, אנו מתכבדים להגיש את חישוב צריכת החשמל לתקופה 22/02/22 - 23/01/22:

מלונות דן - דירה 6151 - 18 - 18029712(0x0)

סה"כ לתשלום	מחיר לקוט"ש בא"ג	סה"כ צריכה בקוט"ש	קריאה נוכחית	קריאה קודמת	סוג צריכה	סוג תעריף
			31/01/22	23/01/22	פרטי חשבון עבור תאריכים:	
₪ 40.11	43.30	92.62	5,680.05	5,587.43		757
			22/02/22	01/02/22	פרטי חשבון עבור תאריכים:	
₪ 90.83	45.98	197.55	5,877.60	5,680.05		757

סה"כ לדירה:

שיא ביקוש	סה"כ
9.12	290.18
	₪ 130.94

₪ 9.89	<b>תשלום קבוע</b>	
₪ 0.00	<b>תשלום עבור גודל חיבור בKVA (0x0)</b>	
₪ 140.83	<b>סה"כ לתשלום</b>	<b>לא כולל מע"מ</b>





23/02/22 תאריך הפקה:  
 22/02/22 תאריך קריאה נוכחית:  
 23/01/22 תאריך קריאה קודמת:

שם דייר: מלונות דן - דירה 6152  
 שם אתר: בתי אלמוג (ישרוטל, מלונות דן, מלכת שבא)

לקוח/ה נכבד/ה, אנו מתכבדים להגיש את חישוב צריכת החשמל לתקופה 22/02/22 - 23/01/22:

מלונות דן - דירה 6152 - 18 - 18029712(0x0)

סה"כ לתשלום	מחיר לקוט"ש בא"ג	סה"כ צריכה בקוט"ש	קריאה נוכחית	קריאה קודמת	סוג צריכה	סוג תעריף
			31/01/22	23/01/22	פרטי חשבון עבור תאריכים:	
₪ 40.11	43.30	92.62	5,680.05	5,587.43		757
			22/02/22	01/02/22	פרטי חשבון עבור תאריכים:	
₪ 90.83	45.98	197.55	5,877.60	5,680.05		757

סה"כ לדירה:

שיא ביקוש	סה"כ
9.12	290.18
	₪ 130.94

₪ 9.89	<b>תשלום קבוע</b>	
₪ 0.00	<b>תשלום עבור גודל חיבור בKVA (0x0)</b>	
₪ 140.83	<b>סה"כ לתשלום</b>	<b>לא כולל מע"מ</b>



23/02/22 תאריך הפקה:  
 22/02/22 תאריך קריאה נוכחית:  
 23/01/22 תאריך קריאה קודמת:

**שם דייר:** מלונות דן - דירה 6161  
**שם אתר:** בתי אלמוג (ישרוטל, מלונות דן, מלכת שבא)

**לקוח/ה נכבד/ה, אנו מתכבדים להגיש את חישוב צריכת החשמל לתקופה 22/02/22 - 23/01/22:**

**מלונות דן - דירה 6161 - 17 - 18029712(0x0)**

סה"כ לתשלום	מחיר לקוט"ש בא"ג	סה"כ צריכה בקוט"ש	קריאה נוכחית	קריאה קודמת	סוג צריכה	סוג תעריף
			31/01/22	23/01/22	פרטי חשבון עבור תאריכים:	
₪ 42.51	43.30	98.18	6,391.98	6,293.80		757
			22/02/22	01/02/22	פרטי חשבון עבור תאריכים:	
₪ 66.97	45.98	145.65	6,537.63	6,391.98		757

**סה"כ לדירה:**

שיא ביקוש	סה"כ
8.29	243.83
	₪ 109.48

₪ 9.89	<b>תשלום קבוע</b>	
₪ 0.00	<b>תשלום עבור גודל חיבור בKVA (0x0)</b>	
₪ 119.36	<b>סה"כ לתשלום</b>	<b>לא כולל מע"מ</b>



23/02/22 תאריך הפקה:  
 22/02/22 תאריך קריאה נוכחית:  
 23/01/22 תאריך קריאה קודמת:

**שם דייר:** מלונות דן - דירה 6162  
**שם אתר:** בתי אלמוג (ישרוטל, מלונות דן, מלכת שבא)

**לקוח/ה נכבד/ה, אנו מתכבדים להגיש את חישוב צריכת החשמל לתקופה 22/02/22 - 23/01/22:**

**מלונות דן - דירה 6162 - 17 - 18029712(0x0)**

סה"כ לתשלום	מחיר לקוט"ש בא"ג	סה"כ צריכה בקוט"ש	קריאה נוכחית	קריאה קודמת	סוג צריכה	סוג תעריף
			31/01/22	23/01/22	פרטי חשבון עבור תאריכים:	
₪ 42.51	43.30	98.18	6,391.98	6,293.80		757
			22/02/22	01/02/22	פרטי חשבון עבור תאריכים:	
₪ 66.97	45.98	145.65	6,537.63	6,391.98		757

**סה"כ לדירה:**

שיא ביקוש	סה"כ
8.29	243.83
	₪ 109.48

₪ 9.89	<b>תשלום קבוע</b>	
₪ 0.00	<b>תשלום עבור גודל חיבור בKVA (0x0)</b>	
₪ 119.36	<b>סה"כ לתשלום</b>	<b>לא כולל מע"מ</b>





23/02/22 תאריך הפקה:  
 22/02/22 תאריך קריאה נוכחית:  
 23/01/22 תאריך קריאה קודמת:

**שם דייר:** מלונות דן - דירה 6171  
**שם אתר:** בתי אלמוג (ישרוטל, מלונות דן, מלכת שבא)

**לקוח/ה נכבד/ה, אנו מתכבדים להגיש את חישוב צריכת החשמל לתקופה 22/02/22 - 23/01/22:**

**מלונות דן - דירה 6171 - 16 - 18029712(0x0)**

סה"כ לתשלום	מחיר לקוט"ש בא"ג	סה"כ צריכה בקוט"ש	קריאה נוכחית	קריאה קודמת	סוג צריכה	סוג תעריף
			31/01/22	23/01/22	פרטי חשבון עבור תאריכים:	
₪ 46.83	43.30	108.15	5,397.50	5,289.35		757
			22/02/22	01/02/22	פרטי חשבון עבור תאריכים:	
₪ 105.39	45.98	229.20	5,626.70	5,397.50		757

**סה"כ לדירה:**

שיא ביקוש	סה"כ
9.80	337.35
	₪ 152.22

₪ 9.89	<b>תשלום קבוע</b>	
₪ 0.00	<b>תשלום עבור גודל חיבור בKVA (0x0)</b>	
₪ 162.10	<b>סה"כ לתשלום</b>	<b>לא כולל מע"מ</b>





23/02/22 תאריך הפקה:  
 22/02/22 תאריך קריאה נוכחית:  
 23/01/22 תאריך קריאה קודמת:

שם דייר: מלונות דן - דירה 6172  
 שם אתר: בתי אלמוג (ישרוטל, מלונות דן, מלכת שבא)

לקוח/ה נכבד/ה, אנו מתכבדים להגיש את חישוב צריכת החשמל לתקופה 22/02/22 - 23/01/22:

מלונות דן - דירה 6172 - 16 - 18029712(0x0)

סוג תעריף	סוג צריכה	קריאה קודמת	קריאה נוכחית	סה"כ צריכה בקוט"ש	מחיר לקוט"ש בא"ג	סה"כ לתשלום
פרטי חשבון עבור תאריכים:		23/01/22	31/01/22	108.15	43.30	46.83 ₪
757		5,289.35	5,397.50			
פרטי חשבון עבור תאריכים:		01/02/22	22/02/22	229.20	45.98	105.39 ₪
757		5,397.50	5,626.70			

סה"כ לדירה:

שיא ביקוש	סה"כ
9.80	337.35
	152.22 ₪

9.89 ₪	תשלום קבוע	
0.00 ₪	תשלום עבור גודל חיבור בKVA (0x0)	
162.10 ₪	סה"כ לתשלום	לא כולל מע"מ





23/02/22 תאריך הפקה:  
 22/02/22 תאריך קריאה נוכחית:  
 23/01/22 תאריך קריאה קודמת:

שם דייר: מלונות דן - דירה 6211  
 שם אתר: בתי אלמוג (ישרוטל, מלונות דן, מלכת שבא)

לקוח/ה נכבד/ה, אנו מתכבדים להגיש את חישוב צריכת החשמל לתקופה 22/02/22 - 23/01/22:

מלונות דן - דירה 6211 - 7 - 00022788(0x0)

סוג תעריף	סוג צריכה	קריאה קודמת	קריאה נוכחית	סה"כ צריכה בקוט"ש	מחיר לקוט"ש בא"ג	סה"כ לתשלום
פרטי חשבון עבור תאריכים:		23/01/22	31/01/22			
757		49,459.36	49,567.83	108.47	43.30	46.97 ₪
פרטי חשבון עבור תאריכים:		01/02/22	22/02/22			
757		49,567.83	49,756.02	188.19	45.98	86.53 ₪

סה"כ לדירה:

שיא ביקוש	סה"כ
9.87	296.66
	133.50 ₪

9.89 ₪	תשלום קבוע	
0.00 ₪	תשלום עבור גודל חיבור בKVA (0x0)	
143.38 ₪	סה"כ לתשלום	לא כולל מע"מ



23/02/22 תאריך הפקה:  
 22/02/22 תאריך קריאה נוכחית:  
 23/01/22 תאריך קריאה קודמת:

**שם דייר:** מלונות דן - דירה 6212  
**שם אתר:** בתי אלמוג (ישרוטל, מלונות דן, מלכת שבא)

**לקוח/ה נכבד/ה, אנו מתכבדים להגיש את חישוב צריכת החשמל לתקופה 22/02/22 - 23/01/22:**

**מלונות דן - דירה 6212 - 7 - 00022788(0x0)**

סה"כ לתשלום	מחיר לקוט"ש בא"ג	סה"כ צריכה בקוט"ש	קריאה נוכחית	קריאה קודמת	סוג צריכה	סוג תעריף
			31/01/22	23/01/22	פרטי חשבון עבור תאריכים:	
₪ 46.97	43.30	108.47	49,567.83	49,459.36		757
			22/02/22	01/02/22	פרטי חשבון עבור תאריכים:	
₪ 86.53	45.98	188.19	49,756.02	49,567.83		757

**סה"כ לדירה:**

שיא ביקוש	סה"כ
9.87	296.66
	₪ 133.50

₪ 9.89	<b>תשלום קבוע</b>	
₪ 0.00	<b>תשלום עבור גודל חיבור בKVA (0x0)</b>	
₪ 143.38	<b>סה"כ לתשלום</b>	<b>לא כולל מע"מ</b>

23/02/22 תאריך הפקה:  
 22/02/22 תאריך קריאה נוכחית:  
 23/01/22 תאריך קריאה קודמת:

**שם דייר:** מלונות דן - דירה 6221  
**שם אתר:** בתי אלמוג (ישרוטל, מלונות דן, מלכת שבא)

**לקוח/ה נכבד/ה, אנו מתכבדים להגיש את חישוב צריכת החשמל לתקופה 22/02/22 - 23/01/22:**

**מלונות דן - דירה 6221 - 6 - 00022788(0x0)**

סה"כ לתשלום	מחיר לקוט"ש בא"ג	סה"כ צריכה בקוט"ש	קריאה נוכחית	קריאה קודמת	סוג צריכה	סוג תעריף
			31/01/22	23/01/22	פרטי חשבון עבור תאריכים:	
₪ 53.60	43.30	123.79	51,758.28	51,634.49		757
			22/02/22	01/02/22	פרטי חשבון עבור תאריכים:	
₪ 62.42	45.98	135.75	51,894.03	51,758.28		757

**סה"כ לדירה:**

שיא ביקוש	סה"כ
8.21	259.54
	₪ 116.02

₪ 9.89	<b>תשלום קבוע</b>	
₪ 0.00	<b>תשלום עבור גודל חיבור בKVA (0x0)</b>	
₪ 125.91	<b>סה"כ לתשלום</b>	<b>לא כולל מע"מ</b>



23/02/22 תאריך הפקה:  
 22/02/22 תאריך קריאה נוכחית:  
 23/01/22 תאריך קריאה קודמת:

**שם דייר:** מלונות דן - דירה 6222  
**שם אתר:** בתי אלמוג (ישרוטל, מלונות דן, מלכת שבא)

**לקוח/ה נכבד/ה, אנו מתכבדים להגיש את חישוב צריכת החשמל לתקופה 22/02/22 - 23/01/22:**

**מלונות דן - דירה 6222 - 6 - 00022788(0x0)**

סה"כ לתשלום	מחיר לקוט"ש בא"ג	סה"כ צריכה בקוט"ש	קריאה נוכחית	קריאה קודמת	סוג צריכה	סוג תעריף
			31/01/22	23/01/22		פרטי חשבון עבור תאריכים:
₪ 53.60	43.30	123.79	51,758.28	51,634.49		757
			22/02/22	01/02/22		פרטי חשבון עבור תאריכים:
₪ 62.42	45.98	135.75	51,894.03	51,758.28		757

**סה"כ לדירה:**

שיא ביקוש	סה"כ
8.21	259.54
	₪ 116.02

₪ 9.89	<b>תשלום קבוע</b>	
₪ 0.00	<b>תשלום עבור גודל חיבור בKVA (0x0)</b>	
₪ 125.91	<b>סה"כ לתשלום</b>	<b>לא כולל מע"מ</b>





23/02/22 תאריך הפקה:  
 22/02/22 תאריך קריאה נוכחית:  
 23/01/22 תאריך קריאה קודמת:

שם דייר: מלונות דן - דירה 6231  
 שם אתר: בתי אלמוג (ישרוטל, מלונות דן, מלכת שבא)

לקוח/ה נכבד/ה, אנו מתכבדים להגיש את חישוב צריכת החשמל לתקופה 22/02/22 - 23/01/22:

מלונות דן - דירה 6231 - 5 - 00022788(0x0)

סה"כ לתשלום	מחיר לקוט"ש בא"ג	סה"כ צריכה בקוט"ש	קריאה נוכחית	קריאה קודמת	סוג צריכה	סוג תעריף
			31/01/22	23/01/22		פרטי חשבון עבור תאריכים:
₪ 55.92	43.30	129.15	58,894.83	58,765.68		757
			22/02/22	01/02/22		פרטי חשבון עבור תאריכים:
₪ 67.88	45.98	147.63	59,042.46	58,894.83		757

סה"כ לדירה:

שיא ביקוש	סה"כ
9.78	276.78
	₪ 123.80

₪ 9.89	תשלום קבוע	
₪ 0.00	תשלום עבור גודל חיבור בKVA (0x0)	
₪ 133.69	סה"כ לתשלום	לא כולל מע"מ



23/02/22 תאריך הפקה:  
 22/02/22 תאריך קריאה נוכחית:  
 23/01/22 תאריך קריאה קודמת:

**שם דייר:** מלונות דן - דירה 6232  
**שם אתר:** בתי אלמוג (ישרוטל, מלונות דן, מלכת שבא)

**לקוח/ה נכבד/ה, אנו מתכבדים להגיש את חישוב צריכת החשמל לתקופה 22/02/22 - 23/01/22:**

**מלונות דן - דירה 6232 - 5 - 00022788(0x0)**

סה"כ לתשלום	מחיר לקוט"ש בא"ג	סה"כ צריכה בקוט"ש	קריאה נוכחית	קריאה קודמת	סוג צריכה	סוג תעריף
			31/01/22	23/01/22	פרטי חשבון עבור תאריכים:	
₪ 55.92	43.30	129.15	58,894.83	58,765.68		757
			22/02/22	01/02/22	פרטי חשבון עבור תאריכים:	
₪ 67.88	45.98	147.63	59,042.46	58,894.83		757

**סה"כ לדייר:**

שיא ביקוש	סה"כ
9.78	276.78
	₪ 123.80

₪ 9.89	<b>תשלום קבוע</b>	
₪ 0.00	<b>תשלום עבור גודל חיבור בKVA (0x0)</b>	
₪ 133.69	<b>סה"כ לתשלום</b>	<b>לא כולל מע"מ</b>



23/02/22 תאריך הפקה:  
 22/02/22 תאריך קריאה נוכחית:  
 23/01/22 תאריך קריאה קודמת:

שם דייר: מלונות דן - דירה 6241  
 שם אתר: בתי אלמוג (ישרוטל, מלונות דן, מלכת שבא)

לקוח/ה נכבד/ה, אנו מתכבדים להגיש את חישוב צריכת החשמל לתקופה 22/02/22 - 23/01/22:

מלונות דן - דירה 6241 - 4 - 00022788(0x0)

סה"כ לתשלום	מחיר לקוט"ש בא"ג	סה"כ צריכה בקוט"ש	קריאה נוכחית	קריאה קודמת	סוג צריכה	סוג תעריף
			31/01/22	23/01/22		פרטי חשבון עבור תאריכים:
₪ 34.69	43.30	80.13	44,389.88	44,309.76		757
			22/02/22	01/02/22		פרטי חשבון עבור תאריכים:
₪ 70.20	45.98	152.67	44,542.55	44,389.88		757

סה"כ לדירה:

שיא ביקוש	סה"כ
9.06	232.79
	₪ 104.89

₪ 9.89	<b>תשלום קבוע</b>	
₪ 0.00	<b>תשלום עבור גודל חיבור בKVA (0x0)</b>	
₪ 114.78	<b>סה"כ לתשלום</b>	<b>לא כולל מע"מ</b>





23/02/22 תאריך הפקה:  
 22/02/22 תאריך קריאה נוכחית:  
 23/01/22 תאריך קריאה קודמת:

שם דייר: מלונות דן - דירה 6242  
 שם אתר: בתי אלמוג (ישרוטל, מלונות דן, מלכת שבא)

לקוח/ה נכבד/ה, אנו מתכבדים להגיש את חישוב צריכת החשמל לתקופה 22/02/22 - 23/01/22:

מלונות דן - דירה 6242 - 4 - 00022788(0x0)

סה"כ לתשלום	מחיר לקוט"ש בא"ג	סה"כ צריכה בקוט"ש	קריאה נוכחית	קריאה קודמת	סוג צריכה	סוג תעריף
			31/01/22	23/01/22	פרטי חשבון עבור תאריכים:	
₪ 34.69	43.30	80.13	44,389.88	44,309.76		757
			22/02/22	01/02/22	פרטי חשבון עבור תאריכים:	
₪ 70.20	45.98	152.67	44,542.55	44,389.88		757

סה"כ לדירה:

שיא ביקוש	סה"כ
9.06	232.79
	₪ 104.89

₪ 9.89	<b>תשלום קבוע</b>	
₪ 0.00	<b>תשלום עבור גודל חיבור בKVA (0x0)</b>	
₪ 114.78	<b>סה"כ לתשלום</b>	<b>לא כולל מע"מ</b>



23/02/22 תאריך הפקה:  
 22/02/22 תאריך קריאה נוכחית:  
 23/01/22 תאריך קריאה קודמת:

**שם דייר:** מלונות דן - דירה 6251  
**שם אתר:** בתי אלמוג (ישרוטל, מלונות דן, מלכת שבא)

**לקוח/ה נכבד/ה, אנו מתכבדים להגיש את חישוב צריכת החשמל לתקופה 22/02/22 - 23/01/22:**

**מלונות דן - דירה 6251 - 3 - 00022788(0x0)**

סה"כ לתשלום	מחיר לקוט"ש בא"ג	סה"כ צריכה בקוט"ש	קריאה נוכחית	קריאה קודמת	סוג צריכה	סוג תעריף
			31/01/22	23/01/22	פרטי חשבון עבור תאריכים:	
₪ 21.67	43.30	50.04	45,280.00	45,229.96		757
			22/02/22	01/02/22	פרטי חשבון עבור תאריכים:	
₪ 32.09	45.98	69.79	45,349.79	45,280.00		757

**סה"כ לדייר:**

שיא ביקוש	סה"כ
10.65	119.83
	₪ 53.76

₪ 9.89	<b>תשלום קבוע</b>	
₪ 0.00	<b>תשלום עבור גודל חיבור בKVA (0x0)</b>	
₪ 63.64	<b>סה"כ לתשלום</b>	<b>לא כולל מע"מ</b>

23/02/22 תאריך הפקה:  
 22/02/22 תאריך קריאה נוכחית:  
 23/01/22 תאריך קריאה קודמת:

**שם דייר:** מלונות דן - דירה 6252  
**שם אתר:** בתי אלמוג (ישרוטל, מלונות דן, מלכת שבא)

**לקוח/ה נכבד/ה, אנו מתכבדים להגיש את חישוב צריכת החשמל לתקופה 22/02/22 - 23/01/22:**

**מלונות דן - דירה 6252 - 3 - 00022788(0x0)**

סה"כ לתשלום	מחיר לקוט"ש בא"ג	סה"כ צריכה בקוט"ש	קריאה נוכחית	קריאה קודמת	סוג צריכה	סוג תעריף
			31/01/22	23/01/22	פרטי חשבון עבור תאריכים:	
21.67 ₪	43.30	50.04	45,280.00	45,229.96		757
			22/02/22	01/02/22	פרטי חשבון עבור תאריכים:	
32.09 ₪	45.98	69.79	45,349.79	45,280.00		757

**סה"כ לדירה:**

שיא ביקוש	סה"כ
10.65	119.83
	53.76 ₪

9.89 ₪	<b>תשלום קבוע</b>	
0.00 ₪	<b>תשלום עבור גודל חיבור בKVA (0x0)</b>	
63.64 ₪	<b>סה"כ לתשלום</b>	<b>לא כולל מע"מ</b>



23/02/22 תאריך הפקה:  
 22/02/22 תאריך קריאה נוכחית:  
 23/01/22 תאריך קריאה קודמת:

**שם דייר:** מלונות דן - דירה 6261  
**שם אתר:** בתי אלמוג (ישרוטל, מלונות דן, מלכת שבא)

**לקוח/ה נכבד/ה, אנו מתכבדים להגיש את חישוב צריכת החשמל לתקופה 22/02/22 - 23/01/22:**

**מלונות דן - דירה 6261 - 2 - 00022788(0x0)**

סה"כ לתשלום	מחיר לקוט"ש בא"ג	סה"כ צריכה בקוט"ש	קריאה נוכחית	קריאה קודמת	סוג צריכה	סוג תעריף
			31/01/22	23/01/22	פרטי חשבון עבור תאריכים:	
₪ 32.03	43.30	73.98	54,886.17	54,812.19		757
			22/02/22	01/02/22	פרטי חשבון עבור תאריכים:	
₪ 60.02	45.98	130.54	55,016.71	54,886.17		757

**סה"כ לדירה:**

שיא ביקוש	סה"כ
6.08	204.52
	₪ 92.06

₪ 9.89	<b>תשלום קבוע</b>	
₪ 0.00	<b>תשלום עבור גודל חיבור בKVA (0x0)</b>	
₪ 101.94	<b>סה"כ לתשלום</b>	<b>לא כולל מע"מ</b>





23/02/22 תאריך הפקה:  
 22/02/22 תאריך קריאה נוכחית:  
 23/01/22 תאריך קריאה קודמת:

**שם דייר:** מלונות דן - דירה 6262  
**שם אתר:** בתי אלמוג (ישרוטל, מלונות דן, מלכת שבא)

**לקוח/ה נכבד/ה, אנו מתכבדים להגיש את חישוב צריכת החשמל לתקופה 22/02/22 - 23/01/22:**

**מלונות דן - דירה 6262 - 2 - 00022788(0x0)**

סה"כ לתשלום	מחיר לקוט"ש בא"ג	סה"כ צריכה בקוט"ש	קריאה נוכחית	קריאה קודמת	סוג צריכה	סוג תעריף
			31/01/22	23/01/22	פרטי חשבון עבור תאריכים:	
₪ 32.03	43.30	73.98	54,886.17	54,812.19		757
			22/02/22	01/02/22	פרטי חשבון עבור תאריכים:	
₪ 60.02	45.98	130.54	55,016.71	54,886.17		757

**סה"כ לדירה:**

שיא ביקוש	סה"כ
6.08	204.52
	₪ 92.06

₪ 9.89	<b>תשלום קבוע</b>	
₪ 0.00	<b>תשלום עבור גודל חיבור בKVA (0x0)</b>	
₪ 101.94	<b>סה"כ לתשלום</b>	<b>לא כולל מע"מ</b>



23/02/22 תאריך הפקה:  
 22/02/22 תאריך קריאה נוכחית:  
 23/01/22 תאריך קריאה קודמת:

**שם דייר:** מלונות דן - דירה 6271  
**שם אתר:** בתי אלמוג (ישרוטל, מלונות דן, מלכת שבא)

**לקוח/ה נכבד/ה, אנו מתכבדים להגיש את חישוב צריכת החשמל לתקופה 22/02/22 - 23/01/22:**

**מלונות דן - דירה 6271 - 1 - 00022788(0x0)**

סה"כ לתשלום	מחיר לקוט"ש בא"ג	סה"כ צריכה בקוט"ש	קריאה נוכחית	קריאה קודמת	סוג צריכה	סוג תעריף
			31/01/22	23/01/22	פרטי חשבון עבור תאריכים:	
₪ 35.30	43.30	81.53	47,624.00	47,542.47		757
			22/02/22	01/02/22	פרטי חשבון עבור תאריכים:	
₪ 75.68	45.98	164.59	47,788.59	47,624.00		757

**סה"כ לדירה:**

שיא ביקוש	סה"כ
9.50	246.12
	₪ 110.98

₪ 9.89	<b>תשלום קבוע</b>	
₪ 0.00	<b>תשלום עבור גודל חיבור בKVA (0x0)</b>	
₪ 120.86	<b>סה"כ לתשלום</b>	<b>לא כולל מע"מ</b>



23/02/22 תאריך הפקה:  
 22/02/22 תאריך קריאה נוכחית:  
 23/01/22 תאריך קריאה קודמת:

שם דייר: מלונות דן - דירה 6272  
 שם אתר: בתי אלמוג (ישרוטל, מלונות דן, מלכת שבא)

לקוח/ה נכבד/ה, אנו מתכבדים להגיש את חישוב צריכת החשמל לתקופה 22/02/22 - 23/01/22:

מלונות דן - דירה 6272 - 1 - 00022788(0x0)

סה"כ לתשלום	מחיר לקוט"ש בא"ג	סה"כ צריכה בקוט"ש	קריאה נוכחית	קריאה קודמת	סוג צריכה	סוג תעריף
			31/01/22	23/01/22	פרטי חשבון עבור תאריכים:	
₪ 35.30	43.30	81.53	47,624.00	47,542.47		757
			22/02/22	01/02/22	פרטי חשבון עבור תאריכים:	
₪ 75.68	45.98	164.59	47,788.59	47,624.00		757

סה"כ לדירה:

שיא ביקוש	סה"כ
9.50	246.12
	₪ 110.98

₪ 9.89	<b>תשלום קבוע</b>	
₪ 0.00	<b>תשלום עבור גודל חיבור בKVA (0x0)</b>	
₪ 120.86	<b>סה"כ לתשלום</b>	<b>לא כולל מע"מ</b>



23/02/22 תאריך הפקה:  
 22/02/22 תאריך קריאה נוכחית:  
 23/01/22 תאריך קריאה קודמת:

**שם דייר:** מלונות דן - דירה 6311  
**שם אתר:** בתי אלמוג (ישרוטל, מלונות דן, מלכת שבא)

**לקוח/ה נכבד/ה, אנו מתכבדים להגיש את חישוב צריכת החשמל לתקופה 22/02/22 - 23/01/22:**

**מלונות דן - דירה 6311 - 16 - 00022788(0x0)**

סה"כ לתשלום	מחיר לקוט"ש בא"ג	סה"כ צריכה בקוט"ש	קריאה נוכחית	קריאה קודמת	סוג צריכה	סוג תעריף
			31/01/22	23/01/22	פרטי חשבון עבור תאריכים:	
₪ 48.09	43.30	111.05	50,590.66	50,479.61		757
			22/02/22	01/02/22	פרטי חשבון עבור תאריכים:	
₪ 87.20	45.98	189.65	50,780.31	50,590.66		757

**סה"כ לדירה:**

שיא ביקוש	סה"כ
8.33	300.70
	₪ 135.29

₪ 9.89	<b>תשלום קבוע</b>	
₪ 0.00	<b>תשלום עבור גודל חיבור בKVA (0x0)</b>	
₪ 145.17	<b>סה"כ לתשלום</b>	<b>לא כולל מע"מ</b>



23/02/22 תאריך הפקה:  
 22/02/22 תאריך קריאה נוכחית:  
 23/01/22 תאריך קריאה קודמת:

שם דייר: מלונות דן - דירה 6312  
 שם אתר: בתי אלמוג (ישרוטל, מלונות דן, מלכת שבא)

לקוח/ה נכבד/ה, אנו מתכבדים להגיש את חישוב צריכת החשמל לתקופה 22/02/22 - 23/01/22:

מלונות דן - דירה 6312 - 16 - 00022788(0x0)

סה"כ לתשלום	מחיר לקוט"ש בא"ג	סה"כ צריכה בקוט"ש	קריאה נוכחית	קריאה קודמת	סוג צריכה	סוג תעריף
			31/01/22	23/01/22		פרטי חשבון עבור תאריכים:
₪ 48.09	43.30	111.05	50,590.66	50,479.61		757
			22/02/22	01/02/22		פרטי חשבון עבור תאריכים:
₪ 87.20	45.98	189.65	50,780.31	50,590.66		757

סה"כ לדירה:

שיא ביקוש	סה"כ
8.33	300.70
	₪ 135.29

₪ 9.89	<b>תשלום קבוע</b>	
₪ 0.00	<b>תשלום עבור גודל חיבור בKVA (0x0)</b>	
₪ 145.17	<b>סה"כ לתשלום</b>	<b>לא כולל מע"מ</b>



23/02/22 תאריך הפקה:  
 22/02/22 תאריך קריאה נוכחית:  
 23/01/22 תאריך קריאה קודמת:

**שם דייר:** מלונות דן - דירה 6321  
**שם אתר:** בתי אלמוג (ישרוטל, מלונות דן, מלכת שבא)

**לקוח/ה נכבד/ה, אנו מתכבדים להגיש את חישוב צריכת החשמל לתקופה 22/02/22 - 23/01/22:**

**מלונות דן - דירה 6321 - 15 - 00022788(0x0)**

סה"כ לתשלום	מחיר לקוט"ש בא"ג	סה"כ צריכה בקוט"ש	קריאה נוכחית	קריאה קודמת	סוג צריכה	סוג תעריף
			31/01/22	23/01/22	פרטי חשבון עבור תאריכים:	
₪ 50.05	43.30	115.60	47,464.21	47,348.62		757
			22/02/22	01/02/22	פרטי חשבון עבור תאריכים:	
₪ 73.17	45.98	159.13	47,623.34	47,464.21		757

**סה"כ לדירה:**

שיא ביקוש	סה"כ
7.78	274.72
	₪ 123.22

₪ 9.89	<b>תשלום קבוע</b>	
₪ 0.00	<b>תשלום עבור גודל חיבור בKVA (0x0)</b>	
₪ 133.10	<b>סה"כ לתשלום</b>	<b>לא כולל מע"מ</b>



23/02/22 תאריך הפקה:  
 22/02/22 תאריך קריאה נוכחית:  
 23/01/22 תאריך קריאה קודמת:

שם דייר: מלונות דן - דירה 6322  
 שם אתר: בתי אלמוג (ישרוטל, מלונות דן, מלכת שבא)

לקוח/ה נכבד/ה, אנו מתכבדים להגיש את חישוב צריכת החשמל לתקופה 22/02/22 - 23/01/22:

מלונות דן - דירה 6322 - 15 - 00022788(0x0)

סה"כ לתשלום	מחיר לקוט"ש בא"ג	סה"כ צריכה בקוט"ש	קריאה נוכחית	קריאה קודמת	סוג צריכה	סוג תעריף
			31/01/22	23/01/22		פרטי חשבון עבור תאריכים:
₪ 50.05	43.30	115.60	47,464.21	47,348.62		757
			22/02/22	01/02/22		פרטי חשבון עבור תאריכים:
₪ 73.17	45.98	159.13	47,623.34	47,464.21		757

סה"כ לדירה:

שיא ביקוש	סה"כ
7.78	274.72
	₪ 123.22

₪ 9.89	<b>תשלום קבוע</b>	
₪ 0.00	<b>תשלום עבור גודל חיבור בKVA (0x0)</b>	
₪ 133.10	<b>סה"כ לתשלום</b>	<b>לא כולל מע"מ</b>





23/02/22 תאריך הפקה:  
 22/02/22 תאריך קריאה נוכחית:  
 23/01/22 תאריך קריאה קודמת:

שם דייר: מלונות דן - דירה 6331  
 שם אתר: בתי אלמוג (ישרוטל, מלונות דן, מלכת שבא)

לקוח/ה נכבד/ה, אנו מתכבדים להגיש את חישוב צריכת החשמל לתקופה 22/02/22 - 23/01/22:

מלונות דן - דירה 4172 - 14 - 00022788(0x0)

סוג תעריף	סוג צריכה	קריאה קודמת	קריאה נוכחית	סה"כ צריכה בקוט"ש	מחיר לקוט"ש בא"ג	סה"כ לתשלום
פרטי חשבון עבור תאריכים:		23/01/22	31/01/22			
757		51,533.81	51,665.78	131.96	43.30	57.14 ₪
פרטי חשבון עבור תאריכים:		01/02/22	22/02/22			
757		51,665.78	51,931.55	265.77	45.98	122.20 ₪

סה"כ לדירה:

שיא ביקוש	סה"כ
9.14	397.73
	179.34 ₪

9.89 ₪	תשלום קבוע	
0.00 ₪	תשלום עבור גודל חיבור בKVA (0x0)	
189.23 ₪	סה"כ לתשלום	לא כולל מע"מ



23/02/22 תאריך הפקה:  
 22/02/22 תאריך קריאה נוכחית:  
 23/01/22 תאריך קריאה קודמת:

שם דייר: מלונות דן - דירה 6332  
 שם אתר: בתי אלמוג (ישרוטל, מלונות דן, מלכת שבא)

לקוח/ה נכבד/ה, אנו מתכבדים להגיש את חישוב צריכת החשמל לתקופה 22/02/22 - 23/01/22:

מלונות דן - דירה 6332 - 14 - 00022788(0x0)

סוג תעריף	סוג צריכה	קריאה קודמת	קריאה נוכחית	סה"כ צריכה בקוט"ש	מחיר לקוט"ש בא"ג	סה"כ לתשלום
פרטי חשבון עבור תאריכים:		23/01/22	31/01/22			
757		51,533.81	51,665.78	131.96	43.30	57.14 ₪
פרטי חשבון עבור תאריכים:		01/02/22	22/02/22			
757		51,665.78	51,931.55	265.77	45.98	122.20 ₪

סה"כ לדירה:

שיא ביקוש	סה"כ
9.14	397.73
	179.34 ₪

9.89 ₪	תשלום קבוע	
0.00 ₪	תשלום עבור גודל חיבור בKVA (0x0)	
189.23 ₪	סה"כ לתשלום	לא כולל מע"מ



23/02/22 תאריך הפקה:  
 22/02/22 תאריך קריאה נוכחית:  
 23/01/22 תאריך קריאה קודמת:

**שם דייר:** מלונות דן - דירה 6341  
**שם אתר:** בתי אלמוג (ישרוטל, מלונות דן, מלכת שבא)

**לקוח/ה נכבד/ה, אנו מתכבדים להגיש את חישוב צריכת החשמל לתקופה 22/02/22 - 23/01/22:**

**מלונות דן - דירה 6341 - 13 - 00022788(0x0)**

סה"כ לתשלום	מחיר לקוט"ש בא"ג	סה"כ צריכה בקוט"ש	קריאה נוכחית	קריאה קודמת	סוג צריכה	סוג תעריף
			31/01/22	23/01/22		פרטי חשבון עבור תאריכים:
₪ 40.82	43.30	94.27	46,203.21	46,108.94		757
			22/02/22	01/02/22		פרטי חשבון עבור תאריכים:
₪ 79.33	45.98	172.54	46,375.75	46,203.21		757

**סה"כ לדירה:**

שיא ביקוש	סה"כ
8.02	266.81
	₪ 120.15

₪ 9.89	<b>תשלום קבוע</b>	
₪ 0.00	<b>תשלום עבור גודל חיבור בKVA (0x0)</b>	
₪ 130.04	<b>סה"כ לתשלום</b>	<b>לא כולל מע"מ</b>





23/02/22 תאריך הפקה:  
 22/02/22 תאריך קריאה נוכחית:  
 23/01/22 תאריך קריאה קודמת:

שם דייר: מלונות דן - דירה 6342  
 שם אתר: בתי אלמוג (ישרוטל, מלונות דן, מלכת שבא)

לקוח/ה נכבד/ה, אנו מתכבדים להגיש את חישוב צריכת החשמל לתקופה 22/02/22 - 23/01/22:

מלונות דן - דירה 6342 - 13 - 00022788(0x0)

סה"כ לתשלום	מחיר לקוט"ש בא"ג	סה"כ צריכה בקוט"ש	קריאה נוכחית	קריאה קודמת	סוג צריכה	סוג תעריף
			31/01/22	23/01/22		פרטי חשבון עבור תאריכים:
₪ 40.82	43.30	94.27	46,203.21	46,108.94		757
			22/02/22	01/02/22		פרטי חשבון עבור תאריכים:
₪ 79.33	45.98	172.54	46,375.75	46,203.21		757

סה"כ לדירה:

שיא ביקוש	סה"כ
8.02	266.81
	₪ 120.15

₪ 9.89	<b>תשלום קבוע</b>	
₪ 0.00	<b>תשלום עבור גודל חיבור בKVA (0x0)</b>	
₪ 130.04	<b>סה"כ לתשלום</b>	<b>לא כולל מע"מ</b>





23/02/22 תאריך הפקה:  
 22/02/22 תאריך קריאה נוכחית:  
 23/01/22 תאריך קריאה קודמת:

שם דייר: מלונות דן - דירה 6351  
 שם אתר: בתי אלמוג (ישרוטל, מלונות דן, מלכת שבא)

לקוח/ה נכבד/ה, אנו מתכבדים להגיש את חישוב צריכת החשמל לתקופה 22/02/22 - 23/01/22:

מלונות דן - דירה 6351 - 12 - 00022788(0x0)

סה"כ לתשלום	מחיר לקוט"ש בא"ג	סה"כ צריכה בקוט"ש	קריאה נוכחית	קריאה קודמת	סוג צריכה	סוג תעריף
			31/01/22	23/01/22		פרטי חשבון עבור תאריכים:
₪ 42.00	43.30	97.01	64,399.27	64,302.26		757
			22/02/22	01/02/22		פרטי חשבון עבור תאריכים:
₪ 78.97	45.98	171.74	64,571.01	64,399.27		757

סה"כ לדירה:

שיא ביקוש	סה"כ
8.30	268.75
	₪ 120.97

₪ 9.89	<b>תשלום קבוע</b>	
₪ 0.00	<b>תשלום עבור גודל חיבור בKVA (0x0)</b>	
₪ 130.86	<b>סה"כ לתשלום</b>	<b>לא כולל מע"מ</b>



23/02/22 תאריך הפקה:  
 22/02/22 תאריך קריאה נוכחית:  
 23/01/22 תאריך קריאה קודמת:

**שם דייר:** מלונות דן - דירה 6352  
**שם אתר:** בתי אלמוג (ישרוטל, מלונות דן, מלכת שבא)

**לקוח/ה נכבד/ה, אנו מתכבדים להגיש את חישוב צריכת החשמל לתקופה 22/02/22 - 23/01/22:**

**מלונות דן - דירה 6352 - 12 - 00022788(0x0)**

סה"כ לתשלום	מחיר לקוט"ש בא"ג	סה"כ צריכה בקוט"ש	קריאה נוכחית	קריאה קודמת	סוג צריכה	סוג תעריף
			31/01/22	23/01/22		פרטי חשבון עבור תאריכים:
₪ 42.00	43.30	97.01	64,399.27	64,302.26		757
			22/02/22	01/02/22		פרטי חשבון עבור תאריכים:
₪ 78.97	45.98	171.74	64,571.01	64,399.27		757

**סה"כ לדירה:**

שיא ביקוש	סה"כ
8.30	268.75
	₪ 120.97

₪ 9.89	<b>תשלום קבוע</b>	
₪ 0.00	<b>תשלום עבור גודל חיבור בKVA (0x0)</b>	
₪ 130.86	<b>סה"כ לתשלום</b>	<b>לא כולל מע"מ</b>

23/02/22 תאריך הפקה:  
 22/02/22 תאריך קריאה נוכחית:  
 23/01/22 תאריך קריאה קודמת:

**שם דייר:** מלונות דן - דירה 6361  
**שם אתר:** בתי אלמוג (ישרוטל, מלונות דן, מלכת שבא)

**לקוח/ה נכבד/ה, אנו מתכבדים להגיש את חישוב צריכת החשמל לתקופה 22/02/22 - 23/01/22:**

**מלונות דן - דירה 6361 - 11 - 00022788(0x0)**

סה"כ לתשלום	מחיר לקוט"ש בא"ג	סה"כ צריכה בקוט"ש	קריאה נוכחית	קריאה קודמת	סוג צריכה	סוג תעריף
			31/01/22	23/01/22	פרטי חשבון עבור תאריכים:	
21.73 ₪	43.30	50.18	44,044.55	43,994.37		757
			22/02/22	01/02/22	פרטי חשבון עבור תאריכים:	
57.21 ₪	45.98	124.42	44,168.98	44,044.55		757

**סה"כ לדירה:**

שיא ביקוש	סה"כ
7.81	174.60
	78.94 ₪

9.89 ₪	<b>תשלום קבוע</b>	
0.00 ₪	<b>תשלום עבור גודל חיבור בKVA (0x0)</b>	
88.82 ₪	<b>סה"כ לתשלום</b>	<b>לא כולל מע"מ</b>



23/02/22 תאריך הפקה:  
 22/02/22 תאריך קריאה נוכחית:  
 23/01/22 תאריך קריאה קודמת:

**שם דייר:** מלונות דן - דירה 6362  
**שם אתר:** בתי אלמוג (ישרוטל, מלונות דן, מלכת שבא)

**לקוח/ה נכבד/ה, אנו מתכבדים להגיש את חישוב צריכת החשמל לתקופה 22/02/22 - 23/01/22:**

**מלונות דן - דירה 6362 - 11 - 00022788(0x0)**

סה"כ לתשלום	מחיר לקוט"ש בא"ג	סה"כ צריכה בקוט"ש	קריאה נוכחית	קריאה קודמת	סוג צריכה	סוג תעריף
			31/01/22	23/01/22		פרטי חשבון עבור תאריכים:
21.73 ₪	43.30	50.18	44,044.55	43,994.37		757
			22/02/22	01/02/22		פרטי חשבון עבור תאריכים:
57.21 ₪	45.98	124.42	44,168.98	44,044.55		757

**סה"כ לדירה:**

שיא ביקוש	סה"כ
7.81	174.60
	78.94 ₪

9.89 ₪	<b>תשלום קבוע</b>	
0.00 ₪	<b>תשלום עבור גודל חיבור בKVA (0x0)</b>	
88.82 ₪	<b>סה"כ לתשלום</b>	<b>לא כולל מע"מ</b>



23/02/22 תאריך הפקה:  
 22/02/22 תאריך קריאה נוכחית:  
 23/01/22 תאריך קריאה קודמת:

שם דייר: מלונות דן - דירה 6371  
 שם אתר: בתי אלמוג (ישרוטל, מלונות דן, מלכת שבא)

לקוח/ה נכבד/ה, אנו מתכבדים להגיש את חישוב צריכת החשמל לתקופה 22/02/22 - 23/01/22:

מלונות דן - דירה 6371 - 10 - 00022788(0x0)

סוג תעריף	סוג צריכה	קריאה קודמת	קריאה נוכחית	סה"כ צריכה בקוט"ש	מחיר לקוט"ש בא"ג	סה"כ לתשלום
פרטי חשבון עבור תאריכים:		23/01/22	31/01/22			
757		44,823.57	44,882.42	58.85	43.30	25.48 ₪
פרטי חשבון עבור תאריכים:		01/02/22	22/02/22			
757		44,882.42	45,143.12	260.70	45.98	119.87 ₪

סה"כ לדירה:

שיא ביקוש	סה"כ
7.99	319.54
	145.35 ₪

9.89 ₪	תשלום קבוע	
0.00 ₪	תשלום עבור גודל חיבור בKVA (0x0)	
155.23 ₪	סה"כ לתשלום	לא כולל מע"מ



23/02/22 תאריך הפקה:  
 22/02/22 תאריך קריאה נוכחית:  
 23/01/22 תאריך קריאה קודמת:

שם דייר: מלונות דן - דירה 6372  
 שם אתר: בתי אלמוג (ישרוטל, מלונות דן, מלכת שבא)

לקוח/ה נכבד/ה, אנו מתכבדים להגיש את חישוב צריכת החשמל לתקופה 22/02/22 - 23/01/22:

מלונות דן - דירה 6372 - 10 - 00022788(0x0)

סוג תעריף	סוג צריכה	קריאה קודמת	קריאה נוכחית	סה"כ צריכה בקוט"ש	מחיר לקוט"ש בא"ג	סה"כ לתשלום
פרטי חשבון עבור תאריכים:		23/01/22	31/01/22			
757		44,823.57	44,882.42	58.85	43.30	25.48 ₪
פרטי חשבון עבור תאריכים:		01/02/22	22/02/22			
757		44,882.42	45,143.12	260.70	45.98	119.87 ₪

סה"כ לדירה:

שיא ביקוש	סה"כ
7.99	319.54
	145.35 ₪

9.89 ₪	תשלום קבוע	
0.00 ₪	תשלום עבור גודל חיבור בKVA (0x0)	
155.23 ₪	סה"כ לתשלום	לא כולל מע"מ





23/02/22 תאריך הפקה:  
 22/02/22 תאריך קריאה נוכחית:  
 23/01/22 תאריך קריאה קודמת:

שם דייר: מלונות דן - דירה 6411  
 שם אתר: בתי אלמוג (ישרוטל, מלונות דן, מלכת שבא)

לקוח/ה נכבד/ה, אנו מתכבדים להגיש את חישוב צריכת החשמל לתקופה 22/02/22 - 23/01/22:

מלונות דן - דירה 6411 - 24 - 00022788(0x0)

סה"כ לתשלום	מחיר לקוט"ש בא"ג	סה"כ צריכה בקוט"ש	קריאה נוכחית	קריאה קודמת	סוג צריכה	סוג תעריף
			31/01/22	23/01/22		פרטי חשבון עבור תאריכים:
₪ 45.28	43.30	104.57	46,328.94	46,224.37		757
			22/02/22	01/02/22		פרטי חשבון עבור תאריכים:
₪ 75.78	45.98	164.80	46,493.74	46,328.94		757

סה"כ לדירה:

שיא ביקוש	סה"כ
9.01	269.38
	₪ 121.06

₪ 9.89	<b>תשלום קבוע</b>	
₪ 0.00	<b>תשלום עבור גודל חיבור בKVA (0x0)</b>	
₪ 130.94	<b>סה"כ לתשלום</b>	<b>לא כולל מע"מ</b>





23/02/22 תאריך הפקה:  
 22/02/22 תאריך קריאה נוכחית:  
 23/01/22 תאריך קריאה קודמת:

שם דייר: מלונות דן - דירה 6412  
 שם אתר: בתי אלמוג (ישרוטל, מלונות דן, מלכת שבא)

לקוח/ה נכבד/ה, אנו מתכבדים להגיש את חישוב צריכת החשמל לתקופה 22/02/22 - 23/01/22:

מלונות דן - דירה 6412 - 24 - 00022788(0x0)

סה"כ לתשלום	מחיר לקוט"ש בא"ג	סה"כ צריכה בקוט"ש	קריאה נוכחית	קריאה קודמת	סוג צריכה	סוג תעריף
			31/01/22	23/01/22		פרטי חשבון עבור תאריכים:
₪ 45.28	43.30	104.57	46,328.94	46,224.37		757
			22/02/22	01/02/22		פרטי חשבון עבור תאריכים:
₪ 75.78	45.98	164.80	46,493.74	46,328.94		757

סה"כ לדירה:

שיא ביקוש	סה"כ
9.01	269.38
	₪ 121.06

₪ 9.89	<b>תשלום קבוע</b>	
₪ 0.00	<b>תשלום עבור גודל חיבור בKVA (0x0)</b>	
₪ 130.94	<b>סה"כ לתשלום</b>	<b>לא כולל מע"מ</b>



23/02/22 תאריך הפקה:  
 22/02/22 תאריך קריאה נוכחית:  
 23/01/22 תאריך קריאה קודמת:

**שם דייר:** מלונות דן - דירה 6421  
**שם אתר:** בתי אלמוג (ישרוטל, מלונות דן, מלכת שבא)

**לקוח/ה נכבד/ה, אנו מתכבדים להגיש את חישוב צריכת החשמל לתקופה 22/02/22 - 23/01/22:**

**מלונות דן - דירה 6421 - 23 - 00022788(0x0)**

סוג תעריף	סוג צריכה	קריאה קודמת	קריאה נוכחית	סה"כ צריכה בקוט"ש	מחיר לקוט"ש בא"ג	סה"כ לתשלום
פרטי חשבון עבור תאריכים:		23/01/22	31/01/22			
757		47,106.72	47,186.61	79.88	43.30	34.59 ₪
פרטי חשבון עבור תאריכים:		01/02/22	22/02/22			
757		47,186.61	47,352.58	165.98	45.98	76.32 ₪

**סה"כ לדירה:**

שיא ביקוש	סה"כ
8.15	245.86
	110.91 ₪

9.89 ₪	<b>תשלום קבוע</b>	
0.00 ₪	<b>תשלום עבור גודל חיבור ב-KVA (0x0)</b>	
120.79 ₪	<b>סה"כ לתשלום</b>	<b>לא כולל מע"מ</b>



23/02/22 תאריך הפקה:  
 22/02/22 תאריך קריאה נוכחית:  
 23/01/22 תאריך קריאה קודמת:

שם דייר: מלונות דן - דירה 6422  
 שם אתר: בתי אלמוג (ישרוטל, מלונות דן, מלכת שבא)

לקוח/ה נכבד/ה, אנו מתכבדים להגיש את חישוב צריכת החשמל לתקופה 22/02/22 - 23/01/22:

מלונות דן - דירה 6411 - 23 - 00022788(0x0)

סה"כ לתשלום	מחיר לקוט"ש בא"ג	סה"כ צריכה בקוט"ש	קריאה נוכחית	קריאה קודמת	סוג צריכה	סוג תעריף
			31/01/22	23/01/22	פרטי חשבון עבור תאריכים:	
₪ 34.59	43.30	79.88	47,186.61	47,106.72		757
			22/02/22	01/02/22	פרטי חשבון עבור תאריכים:	
₪ 76.32	45.98	165.98	47,352.58	47,186.61		757

סה"כ לדירה:

שיא ביקוש	סה"כ
8.15	245.86
	₪ 110.91

₪ 9.89	<b>תשלום קבוע</b>	
₪ 0.00	<b>תשלום עבור גודל חיבור בKVA (0x0)</b>	
₪ 120.79	<b>סה"כ לתשלום</b>	<b>לא כולל מע"מ</b>





23/02/22 תאריך הפקה:  
 22/02/22 תאריך קריאה נוכחית:  
 23/01/22 תאריך קריאה קודמת:

שם דייר: מלונות דן - דירה 6431  
 שם אתר: בתי אלמוג (ישרוטל, מלונות דן, מלכת שבא)

לקוח/ה נכבד/ה, אנו מתכבדים להגיש את חישוב צריכת החשמל לתקופה 22/02/22 - 23/01/22:

מלונות דן - דירה 6431 - 22 - 00022788(0x0)

סה"כ לתשלום	מחיר לקוט"ש בא"ג	סה"כ צריכה בקוט"ש	קריאה נוכחית	קריאה קודמת	סוג צריכה	סוג תעריף
			31/01/22	23/01/22		פרטי חשבון עבור תאריכים:
₪ 49.30	43.30	113.85	47,843.17	47,729.32		757
			22/02/22	01/02/22		פרטי חשבון עבור תאריכים:
₪ 101.75	45.98	221.30	48,064.47	47,843.17		757

סה"כ לדירה:

שיא ביקוש	סה"כ
8.97	335.15
	₪ 151.05

₪ 9.89	תשלום קבוע	
₪ 0.00	תשלום עבור גודל חיבור בKVA (0x0)	
₪ 160.93	סה"כ לתשלום	לא כולל מע"מ



23/02/22 תאריך הפקה:  
 22/02/22 תאריך קריאה נוכחית:  
 23/01/22 תאריך קריאה קודמת:

**שם דייר:** מלונות דן - דירה 6432  
**שם אתר:** בתי אלמוג (ישרוטל, מלונות דן, מלכת שבא)

**לקוח/ה נכבד/ה, אנו מתכבדים להגיש את חישוב צריכת החשמל לתקופה 22/02/22 - 23/01/22:**

**מלונות דן - דירה 6432 - 22 - 00022788(0x0)**

סוג תעריף	סוג צריכה	קריאה קודמת	קריאה נוכחית	סה"כ צריכה בקוט"ש	מחיר לקוט"ש בא"ג	סה"כ לתשלום
פרטי חשבון עבור תאריכים:		23/01/22	31/01/22			
757		47,729.32	47,843.17	113.85	43.30	49.30 ₪
פרטי חשבון עבור תאריכים:		01/02/22	22/02/22			
757		47,843.17	48,064.47	221.30	45.98	101.75 ₪

**סה"כ לדירה:**

שיא ביקוש	סה"כ
8.97	335.15
	151.05 ₪

9.89 ₪	<b>תשלום קבוע</b>	
0.00 ₪	<b>תשלום עבור גודל חיבור בKVA (0x0)</b>	
160.93 ₪	<b>סה"כ לתשלום</b>	<b>לא כולל מע"מ</b>



23/02/22 תאריך הפקה:  
 22/02/22 תאריך קריאה נוכחית:  
 23/01/22 תאריך קריאה קודמת:

שם דייר: מלונות דן - דירה 6441  
 שם אתר: בתי אלמוג (ישרוטל, מלונות דן, מלכת שבא)

לקוח/ה נכבד/ה, אנו מתכבדים להגיש את חישוב צריכת החשמל לתקופה 22/02/22 - 23/01/22:

מלונות דן - דירה 6441 - 21 - 00022788(0x0)

סה"כ לתשלום	מחיר לקוט"ש בא"ג	סה"כ צריכה בקוט"ש	קריאה נוכחית	קריאה קודמת	סוג צריכה	סוג תעריף
			31/01/22	23/01/22		פרטי חשבון עבור תאריכים:
₪ 44.45	43.30	102.66	52,153.11	52,050.45		757
			22/02/22	01/02/22		פרטי חשבון עבור תאריכים:
₪ 89.32	45.98	194.26	52,347.37	52,153.11		757

סה"כ לדירה:

שיא ביקוש	סה"כ
7.97	296.92
	₪ 133.77

₪ 9.89	תשלום קבוע	
₪ 0.00	תשלום עבור גודל חיבור בKVA (0x0)	
₪ 143.66	סה"כ לתשלום	לא כולל מע"מ





23/02/22 תאריך הפקה:  
 22/02/22 תאריך קריאה נוכחית:  
 23/01/22 תאריך קריאה קודמת:

שם דייר: מלונות דן - דירה 6442  
 שם אתר: בתי אלמוג (ישרוטל, מלונות דן, מלכת שבא)

לקוח/ה נכבד/ה, אנו מתכבדים להגיש את חישוב צריכת החשמל לתקופה 22/02/22 - 23/01/22:

מלונות דן - דירה 6422 - 21 - 00022788(0x0)

סה"כ לתשלום	מחיר לקוט"ש בא"ג	סה"כ צריכה בקוט"ש	קריאה נוכחית	קריאה קודמת	סוג צריכה	סוג תעריף
			31/01/22	23/01/22		פרטי חשבון עבור תאריכים:
₪ 44.45	43.30	102.66	52,153.11	52,050.45		757
			22/02/22	01/02/22		פרטי חשבון עבור תאריכים:
₪ 89.32	45.98	194.26	52,347.37	52,153.11		757

סה"כ לדירה:

שיא ביקוש	סה"כ
7.97	296.92
	₪ 133.77

₪ 9.89	<b>תשלום קבוע</b>	
₪ 0.00	<b>תשלום עבור גודל חיבור בKVA (0x0)</b>	
₪ 143.66	<b>סה"כ לתשלום</b>	<b>לא כולל מע"מ</b>





23/02/22 תאריך הפקה:  
 22/02/22 תאריך קריאה נוכחית:  
 23/01/22 תאריך קריאה קודמת:

**שם דייר:** מלונות דן - דירה 6451  
**שם אתר:** בתי אלמוג (ישרוטל, מלונות דן, מלכת שבא)

**לקוח/ה נכבד/ה, אנו מתכבדים להגיש את חישוב צריכת החשמל לתקופה 22/02/22 - 23/01/22:**

**מלונות דן - דירה 6451 - 20 - 00022788(0x0)**

סה"כ לתשלום	מחיר לקוט"ש בא"ג	סה"כ צריכה בקוט"ש	קריאה נוכחית	קריאה קודמת	סוג צריכה	סוג תעריף
			31/01/22	23/01/22		פרטי חשבון עבור תאריכים:
₪ 41.45	43.30	95.73	51,596.60	51,500.87		757
			22/02/22	01/02/22		פרטי חשבון עבור תאריכים:
₪ 78.73	45.98	171.22	51,767.83	51,596.60		757

**סה"כ לדירה:**

שיא ביקוש	סה"כ
7.22	266.95
	₪ 120.18

₪ 9.89	<b>תשלום קבוע</b>	
₪ 0.00	<b>תשלום עבור גודל חיבור בKVA (0x0)</b>	
₪ 130.06	<b>סה"כ לתשלום</b>	<b>לא כולל מע"מ</b>





23/02/22 תאריך הפקה:  
 22/02/22 תאריך קריאה נוכחית:  
 23/01/22 תאריך קריאה קודמת:

**שם דייר:** מלונות דן - דירה 6452  
**שם אתר:** בתי אלמוג (ישרוטל, מלונות דן, מלכת שבא)

**לקוח/ה נכבד/ה, אנו מתכבדים להגיש את חישוב צריכת החשמל לתקופה 22/02/22 - 23/01/22:**

**מלונות דן - דירה 6452 - 20 - 00022788(0x0)**

סוג תעריף	סוג צריכה	קריאה קודמת	קריאה נוכחית	סה"כ צריכה בקוט"ש	מחיר לקוט"ש בא"ג	סה"כ לתשלום
פרטי חשבון עבור תאריכים:		23/01/22	31/01/22			
757		51,500.87	51,596.60	95.73	43.30	41.45 ₪
פרטי חשבון עבור תאריכים:		01/02/22	22/02/22			
757		51,596.60	51,767.83	171.22	45.98	78.73 ₪

**סה"כ לדירה:**

שיא ביקוש	סה"כ
7.22	266.95
	120.18 ₪

9.89 ₪	<b>תשלום קבוע</b>	
0.00 ₪	<b>תשלום עבור גודל חיבור בKVA (0x0)</b>	
130.06 ₪	<b>סה"כ לתשלום</b>	<b>לא כולל מע"מ</b>





23/02/22 תאריך הפקה:  
 22/02/22 תאריך קריאה נוכחית:  
 23/01/22 תאריך קריאה קודמת:

שם דייר: מלונות דן - דירה 6461  
 שם אתר: בתי אלמוג (ישרוטל, מלונות דן, מלכת שבא)

לקוח/ה נכבד/ה, אנו מתכבדים להגיש את חישוב צריכת החשמל לתקופה 22/02/22 - 23/01/22:

מלונות דן - דירה 6461 - 19 - 00022788(0x0)

סוג תעריף	סוג צריכה	קריאה קודמת	קריאה נוכחית	סה"כ צריכה בקוט"ש	מחיר לקוט"ש בא"ג	סה"כ לתשלום
פרטי חשבון עבור תאריכים:		23/01/22	31/01/22			
757		37,646.61	37,695.53	48.92	43.30	21.18 ₪
פרטי חשבון עבור תאריכים:		01/02/22	22/02/22			
757		37,695.53	37,837.29	141.76	45.98	65.18 ₪

סה"כ לדירה:

שיא ביקוש	סה"כ
7.27	190.69
	86.37 ₪

9.89 ₪	תשלום קבוע	
0.00 ₪	תשלום עבור גודל חיבור בKVA (0x0)	
96.25 ₪	סה"כ לתשלום	לא כולל מע"מ



23/02/22 תאריך הפקה:  
 22/02/22 תאריך קריאה נוכחית:  
 23/01/22 תאריך קריאה קודמת:

**שם דייר:** מלונות דן - דירה 6462  
**שם אתר:** בתי אלמוג (ישרוטל, מלונות דן, מלכת שבא)

**לקוח/ה נכבד/ה, אנו מתכבדים להגיש את חישוב צריכת החשמל לתקופה 22/02/22 - 23/01/22:**

**מלונות דן - דירה 6462 - 19 - 00022788(0x0)**

סוג תעריף	סוג צריכה	קריאה קודמת	קריאה נוכחית	סה"כ צריכה בקוט"ש	מחיר לקוט"ש בא"ג	סה"כ לתשלום
פרטי חשבון עבור תאריכים:						
757		23/01/22	31/01/22	48.92	43.30	21.18 ₪
פרטי חשבון עבור תאריכים:						
757		01/02/22	22/02/22	141.76	45.98	65.18 ₪

**סה"כ לדירה:**

שיא ביקוש	סה"כ
7.27	190.69
	86.37 ₪

9.89 ₪	<b>תשלום קבוע</b>	
0.00 ₪	<b>תשלום עבור גודל חיבור בKVA (0x0)</b>	
96.25 ₪	<b>סה"כ לתשלום</b>	<b>לא כולל מע"מ</b>



23/02/22 תאריך הפקה:  
 22/02/22 תאריך קריאה נוכחית:  
 23/01/22 תאריך קריאה קודמת:

שם דייר: מלונות דן - דירה 6471  
 שם אתר: בתי אלמוג (ישרוטל, מלונות דן, מלכת שבא)

לקוח/ה נכבד/ה, אנו מתכבדים להגיש את חישוב צריכת החשמל לתקופה 22/02/22 - 23/01/22:

מלונות דן - דירה 6471 - 18 - 00022788(0x0)

סה"כ לתשלום	מחיר לקוט"ש בא"ג	סה"כ צריכה בקוט"ש	קריאה נוכחית	קריאה קודמת	סוג צריכה	סוג תעריף
			31/01/22	23/01/22	פרטי חשבון עבור תאריכים:	
27.72 ₪	43.30	64.01	47,512.23	47,448.23		757
			22/02/22	01/02/22	פרטי חשבון עבור תאריכים:	
54.44 ₪	45.98	118.40	47,630.64	47,512.23		757

סה"כ לדירה:

שיא ביקוש	סה"כ
7.28	182.41
	82.16 ₪

9.89 ₪	<b>תשלום קבוע</b>	
0.00 ₪	<b>תשלום עבור גודל חיבור בKVA (0x0)</b>	
92.04 ₪	<b>סה"כ לתשלום</b>	<b>לא כולל מע"מ</b>





23/02/22 תאריך הפקה:  
 22/02/22 תאריך קריאה נוכחית:  
 23/01/22 תאריך קריאה קודמת:

שם דייר: מלונות דן - דירה 6472  
 שם אתר: בתי אלמוג (ישרוטל, מלונות דן, מלכת שבא)

לקוח/ה נכבד/ה, אנו מתכבדים להגיש את חישוב צריכת החשמל לתקופה 22/02/22 - 23/01/22:

מלונות דן - דירה 6472 - 18 - 00022788(0x0)

סה"כ לתשלום	מחיר לקוט"ש בא"ג	סה"כ צריכה בקוט"ש	קריאה נוכחית	קריאה קודמת	סוג צריכה	סוג תעריף
			31/01/22	23/01/22		פרטי חשבון עבור תאריכים:
27.72 ₪	43.30	64.01	47,512.23	47,448.23		757
			22/02/22	01/02/22		פרטי חשבון עבור תאריכים:
54.44 ₪	45.98	118.40	47,630.64	47,512.23		757

סה"כ לדירה:

שיא ביקוש	סה"כ
7.28	182.41
	82.16 ₪

9.89 ₪	<b>תשלום קבוע</b>	
0.00 ₪	<b>תשלום עבור גודל חיבור בKVA (0x0)</b>	
92.04 ₪	<b>סה"כ לתשלום</b>	<b>לא כולל מע"מ</b>





23/02/22 תאריך הפקה:  
 22/02/22 תאריך קריאה נוכחית:  
 23/01/22 תאריך קריאה קודמת:

שם דייר: מלונות דן - דירה 6511  
 שם אתר: בתי אלמוג (ישרוטל, מלונות דן, מלכת שבא)

לקוח/ה נכבד/ה, אנו מתכבדים להגיש את חישוב צריכת החשמל לתקופה 22/02/22 - 23/01/22:

מלונות דן - דירה 6511 - 7 - 00022538 (0x0)

סה"כ לתשלום	מחיר לקוט"ש בא"ג	סה"כ צריכה בקוט"ש	קריאה נוכחית	קריאה קודמת	סוג צריכה	סוג תעריף
			31/01/22	23/01/22	פרטי חשבון עבור תאריכים:	
₪ 54.81	43.30	126.58	49,158.69	49,032.11		757
			22/02/22	01/02/22	פרטי חשבון עבור תאריכים:	
₪ 114.23	45.98	248.44	49,407.13	49,158.69		757

סה"כ לדירה:

שיא ביקוש	סה"כ
10.54	375.02
	₪ 169.04

₪ 9.89	<b>תשלום קבוע</b>	
₪ 0.00	<b>תשלום עבור גודל חיבור בKVA (0x0)</b>	
₪ 178.93	<b>סה"כ לתשלום</b>	<b>לא כולל מע"מ</b>





23/02/22 תאריך הפקה:  
 22/02/22 תאריך קריאה נוכחית:  
 23/01/22 תאריך קריאה קודמת:

שם דייר: מלונות דן - דירה 6512  
 שם אתר: בתי אלמוג (ישרוטל, מלונות דן, מלכת שבא)

לקוח/ה נכבד/ה, אנו מתכבדים להגיש את חישוב צריכת החשמל לתקופה 22/02/22 - 23/01/22:

מלונות דן - דירה 6512 - 7 - 00022538(0x0)

סה"כ לתשלום	מחיר לקוט"ש בא"ג	סה"כ צריכה בקוט"ש	קריאה נוכחית	קריאה קודמת	סוג צריכה	סוג תעריף
			31/01/22	23/01/22	פרטי חשבון עבור תאריכים:	
₪ 54.81	43.30	126.58	49,158.69	49,032.11		757
			22/02/22	01/02/22	פרטי חשבון עבור תאריכים:	
₪ 114.23	45.98	248.44	49,407.13	49,158.69		757

סה"כ לדירה:

שיא ביקוש	סה"כ
10.54	375.02
	₪ 169.04

₪ 9.89	<b>תשלום קבוע</b>	
₪ 0.00	<b>תשלום עבור גודל חיבור בKVA (0x0)</b>	
₪ 178.93	<b>סה"כ לתשלום</b>	<b>לא כולל מע"מ</b>





23/02/22 תאריך הפקה:  
 22/02/22 תאריך קריאה נוכחית:  
 23/01/22 תאריך קריאה קודמת:

שם דייר: מלונות דן - דירה 6521  
 שם אתר: בתי אלמוג (ישרוטל, מלונות דן, מלכת שבא)

לקוח/ה נכבד/ה, אנו מתכבדים להגיש את חישוב צריכת החשמל לתקופה 22/02/22 - 23/01/22:

מלונות דן - דירה 6521 - 6 - 00022538(0x0)

סה"כ לתשלום	מחיר לקוט"ש בא"ג	סה"כ צריכה בקוט"ש	קריאה נוכחית	קריאה קודמת	סוג צריכה	סוג תעריף
			31/01/22	23/01/22		פרטי חשבון עבור תאריכים:
₪ 42.54	43.30	98.25	55,094.02	54,995.77		757
			22/02/22	01/02/22		פרטי חשבון עבור תאריכים:
₪ 69.55	45.98	151.27	55,245.29	55,094.02		757

סה"כ לדירה:

שיא ביקוש	סה"כ
5.63	249.52
	₪ 112.10

₪ 9.89	<b>תשלום קבוע</b>	
₪ 0.00	<b>תשלום עבור גודל חיבור בKVA (0x0)</b>	
₪ 121.98	<b>סה"כ לתשלום</b>	<b>לא כולל מע"מ</b>



23/02/22 תאריך הפקה:  
 22/02/22 תאריך קריאה נוכחית:  
 23/01/22 תאריך קריאה קודמת:

**שם דייר:** מלונות דן - דירה 6522  
**שם אתר:** בתי אלמוג (ישרוטל, מלונות דן, מלכת שבא)

**לקוח/ה נכבד/ה, אנו מתכבדים להגיש את חישוב צריכת החשמל לתקופה 22/02/22 - 23/01/22:**

**מלונות דן - דירה 6522 - 6 - 00022538(0x0)**

סוג תעריף	סוג צריכה	קריאה קודמת	קריאה נוכחית	סה"כ צריכה בקוט"ש	מחיר לקוט"ש בא"ג	סה"כ לתשלום
פרטי חשבון עבור תאריכים:		23/01/22	31/01/22			
757		54,995.77	55,094.02	98.25	43.30	42.54 ₪
פרטי חשבון עבור תאריכים:		01/02/22	22/02/22			
757		55,094.02	55,245.29	151.27	45.98	69.55 ₪

**סה"כ לדירה:**

שיא ביקוש	סה"כ
5.63	249.52
	112.10 ₪

9.89 ₪	<b>תשלום קבוע</b>	
0.00 ₪	<b>תשלום עבור גודל חיבור בKVA (0x0)</b>	
121.98 ₪	<b>סה"כ לתשלום</b>	<b>לא כולל מע"מ</b>



23/02/22 תאריך הפקה:  
 22/02/22 תאריך קריאה נוכחית:  
 23/01/22 תאריך קריאה קודמת:

שם דייר: מלונות דן - דירה 6531  
 שם אתר: בתי אלמוג (ישרוטל, מלונות דן, מלכת שבא)

לקוח/ה נכבד/ה, אנו מתכבדים להגיש את חישוב צריכת החשמל לתקופה 22/02/22 - 23/01/22:

מלונות דן - דירה 6531 - 5 - 00022538(0x0)

סה"כ לתשלום	מחיר לקוט"ש בא"ג	סה"כ צריכה בקוט"ש	קריאה נוכחית	קריאה קודמת	סוג צריכה	סוג תעריף
			31/01/22	23/01/22	פרטי חשבון עבור תאריכים:	
28.83 ₪	43.30	66.58	44,003.02	43,936.44		757
			22/02/22	01/02/22	פרטי חשבון עבור תאריכים:	
70.83 ₪	45.98	154.05	44,157.07	44,003.02		757

סה"כ לדירה:

שיא ביקוש	סה"כ
7.88	220.63
	99.66 ₪

9.89 ₪	<b>תשלום קבוע</b>	
0.00 ₪	<b>תשלום עבור גודל חיבור בKVA (0x0)</b>	
109.55 ₪	<b>סה"כ לתשלום</b>	<b>לא כולל מע"מ</b>





23/02/22 תאריך הפקה:  
 22/02/22 תאריך קריאה נכחית:  
 23/01/22 תאריך קריאה קודמת:

שם דייר: מלונות דן - דירה 6532  
 שם אתר: בתי אלמוג (ישרוטל, מלונות דן, מלכת שבא)

לקוח/ה נכבד/ה, אנו מתכבדים להגיש את חישוב צריכת החשמל לתקופה 22/02/22 - 23/01/22:

מלונות דן - דירה 6532 - 5 - 00022538(0x0)

סה"כ לתשלום	מחיר לקוט"ש בא"ג	סה"כ צריכה בקוט"ש	קריאה נכחית	קריאה קודמת	סוג צריכה	סוג תעריף
			31/01/22	23/01/22	פרטי חשבון עבור תאריכים:	
28.83 ₪	43.30	66.58	44,003.02	43,936.44		757
			22/02/22	01/02/22	פרטי חשבון עבור תאריכים:	
70.83 ₪	45.98	154.05	44,157.07	44,003.02		757

סה"כ לדירה:

שיא ביקוש	סה"כ
7.88	220.63
	99.66 ₪

9.89 ₪	<b>תשלום קבוע</b>	
0.00 ₪	<b>תשלום עבור גודל חיבור בKVA (0x0)</b>	
109.55 ₪	<b>סה"כ לתשלום</b>	<b>לא כולל מע"מ</b>





23/02/22 תאריך הפקה:  
 22/02/22 תאריך קריאה נוכחית:  
 23/01/22 תאריך קריאה קודמת:

שם דייר: מלונות דן - דירה 6541  
 שם אתר: בתי אלמוג (ישרוטל, מלונות דן, מלכת שבא)

לקוח/ה נכבד/ה, אנו מתכבדים להגיש את חישוב צריכת החשמל לתקופה 22/02/22 - 23/01/22:

מלונות דן - דירה 6541 - 4 - 00022538(0x0)

סה"כ לתשלום	מחיר לקוט"ש בא"ג	סה"כ צריכה בקוט"ש	קריאה נוכחית	קריאה קודמת	סוג צריכה	סוג תעריף
			31/01/22	23/01/22		פרטי חשבון עבור תאריכים:
₪ 72.30	43.30	166.97	52,164.09	51,997.11		757
			22/02/22	01/02/22		פרטי חשבון עבור תאריכים:
₪ 120.79	45.98	262.70	52,426.78	52,164.09		757

סה"כ לדירה:

שיא ביקוש	סה"כ
8.91	429.67
	₪ 193.09

₪ 9.89	<b>תשלום קבוע</b>	
₪ 0.00	<b>תשלום עבור גודל חיבור בKVA (0x0)</b>	
₪ 202.97	<b>סה"כ לתשלום</b>	<b>לא כולל מע"מ</b>





23/02/22 תאריך הפקה:  
 22/02/22 תאריך קריאה נוכחית:  
 23/01/22 תאריך קריאה קודמת:

שם דייר: מלונות דן - דירה 6542  
 שם אתר: בתי אלמוג (ישרוטל, מלונות דן, מלכת שבא)

לקוח/ה נכבד/ה, אנו מתכבדים להגיש את חישוב צריכת החשמל לתקופה 22/02/22 - 23/01/22:

מלונות דן - דירה 6542 - 4 - 00022538(0x0)

סה"כ לתשלום	מחיר לקוט"ש בא"ג	סה"כ צריכה בקוט"ש	קריאה נוכחית	קריאה קודמת	סוג צריכה	סוג תעריף
			31/01/22	23/01/22		פרטי חשבון עבור תאריכים:
₪ 72.30	43.30	166.97	52,164.09	51,997.11		757
			22/02/22	01/02/22		פרטי חשבון עבור תאריכים:
₪ 120.79	45.98	262.70	52,426.78	52,164.09		757

סה"כ לדירה:

שיא ביקוש	סה"כ
8.91	429.67
	₪ 193.09

₪ 9.89	<b>תשלום קבוע</b>	
₪ 0.00	<b>תשלום עבור גודל חיבור בKVA (0x0)</b>	
₪ 202.97	<b>סה"כ לתשלום</b>	<b>לא כולל מע"מ</b>





23/02/22 תאריך הפקה:  
 22/02/22 תאריך קריאה נוכחית:  
 23/01/22 תאריך קריאה קודמת:

**שם דייר:** מלונות דן - דירה 6551  
**שם אתר:** בתי אלמוג (ישרוטל, מלונות דן, מלכת שבא)

**לקוח/ה נכבד/ה, אנו מתכבדים להגיש את חישוב צריכת החשמל לתקופה 22/02/22 - 23/01/22:**

**מלונות דן - דירה 6511 - 3 - 00022538(0x0)**

סה"כ לתשלום	מחיר לקוט"ש בא"ג	סה"כ צריכה בקוט"ש	קריאה נוכחית	קריאה קודמת	סוג צריכה	סוג תעריף
			31/01/22	23/01/22	פרטי חשבון עבור תאריכים:	
₪ 80.23	43.30	185.30	63,407.72	63,222.43		757
			22/02/22	01/02/22	פרטי חשבון עבור תאריכים:	
₪ 142.75	45.98	310.45	63,718.18	63,407.72		757

**סה"כ לדירה:**

שיא ביקוש	סה"כ
12.47	495.75
	₪ 222.98

₪ 9.89	<b>תשלום קבוע</b>	
₪ 0.00	<b>תשלום עבור גודל חיבור בKVA (0x0)</b>	
₪ 232.87	<b>סה"כ לתשלום</b>	<b>לא כולל מע"מ</b>





23/02/22 תאריך הפקה:  
 22/02/22 תאריך קריאה נוכחית:  
 23/01/22 תאריך קריאה קודמת:

שם דייר: מלונות דן - דירה 6552  
 שם אתר: בתי אלמוג (ישרוטל, מלונות דן, מלכת שבא)

לקוח/ה נכבד/ה, אנו מתכבדים להגיש את חישוב צריכת החשמל לתקופה 22/02/22 - 23/01/22:

מלונות דן - דירה 6552 - 3 - 00022538(0x0)

סוג תעריף	סוג צריכה	קריאה קודמת	קריאה נוכחית	סה"כ צריכה בקוט"ש	מחיר לקוט"ש בא"ג	סה"כ לתשלום
פרטי חשבון עבור תאריכים:		23/01/22	31/01/22			
757		63,222.43	63,407.72	185.30	43.30	80.23 ₪
פרטי חשבון עבור תאריכים:		01/02/22	22/02/22			
757		63,407.72	63,718.18	310.45	45.98	142.75 ₪

סה"כ לדירה:

שיא ביקוש	סה"כ
12.47	495.75
	222.98 ₪

9.89 ₪	תשלום קבוע	
0.00 ₪	תשלום עבור גודל חיבור בKVA (0x0)	
232.87 ₪	סה"כ לתשלום	לא כולל מע"מ



23/02/22 תאריך הפקה:  
 22/02/22 תאריך קריאה נוכחית:  
 23/01/22 תאריך קריאה קודמת:

**שם דייר:** מלונות דן - דירה 6561  
**שם אתר:** בתי אלמוג (ישרוטל, מלונות דן, מלכת שבא)

**לקוח/ה נכבד/ה, אנו מתכבדים להגיש את חישוב צריכת החשמל לתקופה 22/02/22 - 23/01/22:**

**מלונות דן - דירה 6561 - 2 - 00022538(0x0)**

סה"כ לתשלום	מחיר לקוט"ש בא"ג	סה"כ צריכה בקוט"ש	קריאה נוכחית	קריאה קודמת	סוג צריכה	סוג תעריף
			31/01/22	23/01/22	פרטי חשבון עבור תאריכים:	
₪ 30.57	43.30	70.60	57,881.86	57,811.25		757
			22/02/22	01/02/22	פרטי חשבון עבור תאריכים:	
₪ 66.03	45.98	143.61	58,025.46	57,881.86		757

**סה"כ לדירה:**

שיא ביקוש	סה"כ
7.11	214.21
	₪ 96.60

₪ 9.89	<b>תשלום קבוע</b>	
₪ 0.00	<b>תשלום עבור גודל חיבור בKVA (0x0)</b>	
₪ 106.49	<b>סה"כ לתשלום</b>	<b>לא כולל מע"מ</b>



23/02/22 תאריך הפקה:  
 22/02/22 תאריך קריאה נוכחית:  
 23/01/22 תאריך קריאה קודמת:

שם דייר: מלונות דן - דירה 6562  
 שם אתר: בתי אלמוג (ישרוטל, מלונות דן, מלכת שבא)

לקוח/ה נכבד/ה, אנו מתכבדים להגיש את חישוב צריכת החשמל לתקופה 22/02/22 - 23/01/22:

מלונות דן - דירה 6562 - 2 - 00022538(0x0)

סה"כ לתשלום	מחיר לקוט"ש בא"ג	סה"כ צריכה בקוט"ש	קריאה נוכחית	קריאה קודמת	סוג צריכה	סוג תעריף
			31/01/22	23/01/22		פרטי חשבון עבור תאריכים:
₪ 30.57	43.30	70.60	57,881.86	57,811.25		757
			22/02/22	01/02/22		פרטי חשבון עבור תאריכים:
₪ 66.03	45.98	143.61	58,025.46	57,881.86		757

סה"כ לדירה:

שיא ביקוש	סה"כ
7.11	214.21
	₪ 96.60

₪ 9.89	<b>תשלום קבוע</b>	
₪ 0.00	<b>תשלום עבור גודל חיבור בKVA (0x0)</b>	
₪ 106.49	<b>סה"כ לתשלום</b>	<b>לא כולל מע"מ</b>





23/02/22 תאריך הפקה:  
 22/02/22 תאריך קריאה נוכחית:  
 23/01/22 תאריך קריאה קודמת:

**שם דייר:** מלונות דן - דירה 6571  
**שם אתר:** בתי אלמוג (ישרוטל, מלונות דן, מלכת שבא)

**לקוח/ה נכבד/ה, אנו מתכבדים להגיש את חישוב צריכת החשמל לתקופה 22/02/22 - 23/01/22:**

**מלונות דן - דירה 6571 - 1 - 00022538 (0x0)**

סה"כ לתשלום	מחיר לקוט"ש בא"ג	סה"כ צריכה בקוט"ש	קריאה נוכחית	קריאה קודמת	סוג צריכה	סוג תעריף
			31/01/22	23/01/22	פרטי חשבון עבור תאריכים:	
24.29 ₪	43.30	56.10	42,041.52	41,985.42		757
			22/02/22	01/02/22	פרטי חשבון עבור תאריכים:	
107.17 ₪	45.98	233.08	42,274.60	42,041.52		757

**סה"כ לדירה:**

שיא ביקוש	סה"כ
7.68	289.18
	131.46 ₪

9.89 ₪	<b>תשלום קבוע</b>	
0.00 ₪	<b>תשלום עבור גודל חיבור בKVA (0x0)</b>	
141.35 ₪	<b>סה"כ לתשלום</b>	<b>לא כולל מע"מ</b>





23/02/22 תאריך הפקה:  
 22/02/22 תאריך קריאה נוכחית:  
 23/01/22 תאריך קריאה קודמת:

**שם דייר:** מלונות דן - דירה 6572  
**שם אתר:** בתי אלמוג (ישרוטל, מלונות דן, מלכת שבא)

**לקוח/ה נכבד/ה, אנו מתכבדים להגיש את חישוב צריכת החשמל לתקופה 22/02/22 - 23/01/22:**

**מלונות דן - דירה 6572 - 1 - 00022538(0x0)**

סה"כ לתשלום	מחיר לקוט"ש בא"ג	סה"כ צריכה בקוט"ש	קריאה נוכחית	קריאה קודמת	סוג צריכה	סוג תעריף
			31/01/22	23/01/22	פרטי חשבון עבור תאריכים:	
₪ 24.29	43.30	56.10	42,041.52	41,985.42		757
			22/02/22	01/02/22	פרטי חשבון עבור תאריכים:	
₪ 107.17	45.98	233.08	42,274.60	42,041.52		757

**סה"כ לדירה:**

שיא ביקוש	סה"כ
7.68	289.18
	₪ 131.46

₪ 9.89	<b>תשלום קבוע</b>	
₪ 0.00	<b>תשלום עבור גודל חיבור בKVA (0x0)</b>	
₪ 141.35	<b>סה"כ לתשלום</b>	<b>לא כולל מע"מ</b>





23/02/22 תאריך הפקה:  
 22/02/22 תאריך קריאה נוכחית:  
 23/01/22 תאריך קריאה קודמת:

שם דייר: מלונות דן - דירה 6611  
 שם אתר: בתי אלמוג (ישרוטל, מלונות דן, מלכת שבא)

לקוח/ה נכבד/ה, אנו מתכבדים להגיש את חישוב צריכת החשמל לתקופה 22/02/22 - 23/01/22:

מלונות דן - דירה 6611 - 16 - 00022538(0x0)

סה"כ לתשלום	מחיר לקוט"ש בא"ג	סה"כ צריכה בקוט"ש	קריאה נוכחית	קריאה קודמת	סוג צריכה	סוג תעריף
			31/01/22	23/01/22		פרטי חשבון עבור תאריכים:
₪ 40.77	43.30	94.17	48,619.09	48,524.93		757
			22/02/22	01/02/22		פרטי חשבון עבור תאריכים:
₪ 61.29	45.98	133.30	48,752.39	48,619.09		757

סה"כ לדירה:

שיא ביקוש	סה"כ
7.85	227.46
	₪ 102.06

₪ 9.89	<b>תשלום קבוע</b>	
₪ 0.00	<b>תשלום עבור גודל חיבור בKVA (0x0)</b>	
₪ 111.95	<b>סה"כ לתשלום</b>	<b>לא כולל מע"מ</b>



23/02/22 תאריך הפקה:  
 22/02/22 תאריך קריאה נוכחית:  
 23/01/22 תאריך קריאה קודמת:

**שם דייר:** מלונות דן - דירה 6612  
**שם אתר:** בתי אלמוג (ישרוטל, מלונות דן, מלכת שבא)

**לקוח/ה נכבד/ה, אנו מתכבדים להגיש את חישוב צריכת החשמל לתקופה 22/02/22 - 23/01/22:**

**מלונות דן - דירה 6612 - 16 - 00022538(0x0)**

סה"כ לתשלום	מחיר לקוט"ש בא"ג	סה"כ צריכה בקוט"ש	קריאה נוכחית	קריאה קודמת	סוג צריכה	סוג תעריף
			31/01/22	23/01/22	פרטי חשבון עבור תאריכים:	
₪ 40.77	43.30	94.17	48,619.09	48,524.93		757
			22/02/22	01/02/22	פרטי חשבון עבור תאריכים:	
₪ 61.29	45.98	133.30	48,752.39	48,619.09		757

**סה"כ לדירה:**

שיא ביקוש	סה"כ
7.85	227.46
	₪ 102.06

₪ 9.89	<b>תשלום קבוע</b>	
₪ 0.00	<b>תשלום עבור גודל חיבור בKVA (0x0)</b>	
₪ 111.95	<b>סה"כ לתשלום</b>	<b>לא כולל מע"מ</b>

23/02/22 תאריך הפקה:  
 22/02/22 תאריך קריאה נוכחית:  
 23/01/22 תאריך קריאה קודמת:

**שם דייר:** מלונות דן - דירה 6621  
**שם אתר:** בתי אלמוג (ישרוטל, מלונות דן, מלכת שבא)

**לקוח/ה נכבד/ה, אנו מתכבדים להגיש את חישוב צריכת החשמל לתקופה 22/02/22 - 23/01/22:**

**מלונות דן - דירה 6621 - 15 - 00022538(0x0)**

סוג תעריף	סוג צריכה	קריאה קודמת	קריאה נוכחית	סה"כ צריכה בקוט"ש	מחיר לקוט"ש בא"ג	סה"כ לתשלום
פרטי חשבון עבור תאריכים:		23/01/22	31/01/22			
757		44,107.23	44,188.74	81.51	43.30	35.29 ₪
פרטי חשבון עבור תאריכים:		01/02/22	22/02/22			
757		44,188.74	44,356.06	167.31	45.98	76.93 ₪

**סה"כ לדירה:**

שיא ביקוש	סה"כ
7.78	248.82
	112.22 ₪

9.89 ₪	<b>תשלום קבוע</b>	
0.00 ₪	<b>תשלום עבור גודל חיבור בKVA (0x0)</b>	
122.11 ₪	<b>סה"כ לתשלום</b>	<b>לא כולל מע"מ</b>



23/02/22 תאריך הפקה:  
 22/02/22 תאריך קריאה נוכחית:  
 23/01/22 תאריך קריאה קודמת:

**שם דייר:** מלונות דן - דירה 6622  
**שם אתר:** בתי אלמוג (ישרוטל, מלונות דן, מלכת שבא)

**לקוח/ה נכבד/ה, אנו מתכבדים להגיש את חישוב צריכת החשמל לתקופה 22/02/22 - 23/01/22:**

**מלונות דן - דירה 6622 - 15 - 00022538(0x0)**

סה"כ לתשלום	מחיר לקוט"ש בא"ג	סה"כ צריכה בקוט"ש	קריאה נוכחית	קריאה קודמת	סוג צריכה	סוג תעריף
			31/01/22	23/01/22		פרטי חשבון עבור תאריכים:
₪ 35.29	43.30	81.51	44,188.74	44,107.23		757
			22/02/22	01/02/22		פרטי חשבון עבור תאריכים:
₪ 76.93	45.98	167.31	44,356.06	44,188.74		757

**סה"כ לדירה:**

שיא ביקוש	סה"כ
7.78	248.82
	₪ 112.22

₪ 9.89	<b>תשלום קבוע</b>	
₪ 0.00	<b>תשלום עבור גודל חיבור בKVA (0x0)</b>	
₪ 122.11	<b>סה"כ לתשלום</b>	<b>לא כולל מע"מ</b>





23/02/22 תאריך הפקה:  
 22/02/22 תאריך קריאה נוכחית:  
 23/01/22 תאריך קריאה קודמת:

**שם דייר:** מלונות דן - דירה 6631  
**שם אתר:** בתי אלמוג (ישרוטל, מלונות דן, מלכת שבא)

**לקוח/ה נכבד/ה, אנו מתכבדים להגיש את חישוב צריכת החשמל לתקופה 22/02/22 - 23/01/22:**

**מלונות דן - דירה 6631 - 14 - 00022538(0x0)**

סה"כ לתשלום	מחיר לקוט"ש בא"ג	סה"כ צריכה בקוט"ש	קריאה נוכחית	קריאה קודמת	סוג צריכה	סוג תעריף
			31/01/22	23/01/22	פרטי חשבון עבור תאריכים:	
₪ 54.68	43.30	126.29	57,567.75	57,441.46		757
			22/02/22	01/02/22	פרטי חשבון עבור תאריכים:	
₪ 108.28	45.98	235.49	57,803.24	57,567.75		757

**סה"כ לדירה:**

שיא ביקוש	סה"כ
10.007	361.78
	₪ 162.96

₪ 9.89	<b>תשלום קבוע</b>	
₪ 0.00	<b>תשלום עבור גודל חיבור בKVA (0x0)</b>	
₪ 172.85	<b>סה"כ לתשלום</b>	<b>לא כולל מע"מ</b>





23/02/22 תאריך הפקה:  
 22/02/22 תאריך קריאה נוכחית:  
 23/01/22 תאריך קריאה קודמת:

שם דייר: מלונות דן - דירה 6632  
 שם אתר: בתי אלמוג (ישרוטל, מלונות דן, מלכת שבא)

לקוח/ה נכבד/ה, אנו מתכבדים להגיש את חישוב צריכת החשמל לתקופה 22/02/22 - 23/01/22:

מלונות דן - דירה 6632 - 14 - 00022538(0x0)

סוג תעריף	סוג צריכה	קריאה קודמת	קריאה נוכחית	סה"כ צריכה בקוט"ש	מחיר לקוט"ש בא"ג	סה"כ לתשלום
פרטי חשבון עבור תאריכים:		23/01/22	31/01/22			
757		57,441.46	57,567.75	126.29	43.30	54.68 ₪
פרטי חשבון עבור תאריכים:		01/02/22	22/02/22			
757		57,567.75	57,803.24	235.49	45.98	108.28 ₪

סה"כ לדירה:

שיא ביקוש	סה"כ
10.007	361.78
	162.96 ₪

9.89 ₪	תשלום קבוע	
0.00 ₪	תשלום עבור גודל חיבור בKVA (0x0)	
172.85 ₪	סה"כ לתשלום	לא כולל מע"מ





23/02/22 תאריך הפקה:  
 22/02/22 תאריך קריאה נוכחית:  
 23/01/22 תאריך קריאה קודמת:

שם דייר: מלונות דן - דירה 6641  
 שם אתר: בתי אלמוג (ישרוטל, מלונות דן, מלכת שבא)

לקוח/ה נכבד/ה, אנו מתכבדים להגיש את חישוב צריכת החשמל לתקופה 22/02/22 - 23/01/22:

מלונות דן - דירה 6641 - 13 - 00022538 (0x0)

סה"כ לתשלום	מחיר לקוט"ש בא"ג	סה"כ צריכה בקוט"ש	קריאה נוכחית	קריאה קודמת	סוג צריכה	סוג תעריף
			31/01/22	23/01/22		פרטי חשבון עבור תאריכים:
₪ 30.14	43.30	69.60	45,985.43	45,915.83		757
			22/02/22	01/02/22		פרטי חשבון עבור תאריכים:
₪ 67.97	45.98	147.82	46,133.25	45,985.43		757

סה"כ לדירה:

שיא ביקוש	סה"כ
8.00	217.42
	₪ 98.10

₪ 9.89	<b>תשלום קבוע</b>	
₪ 0.00	<b>תשלום עבור גודל חיבור בKVA (0x0)</b>	
₪ 107.99	<b>סה"כ לתשלום</b>	<b>לא כולל מע"מ</b>





23/02/22 תאריך הפקה:  
 22/02/22 תאריך קריאה נוכחית:  
 23/01/22 תאריך קריאה קודמת:

שם דייר: מלונות דן - דירה 6642  
 שם אתר: בתי אלמוג (ישרוטל, מלונות דן, מלכת שבא)

לקוח/ה נכבד/ה, אנו מתכבדים להגיש את חישוב צריכת החשמל לתקופה 22/02/22 - 23/01/22:

מלונות דן - דירה 6642 - 13 - 00022538(0x0)

סה"כ לתשלום	מחיר לקוט"ש בא"ג	סה"כ צריכה בקוט"ש	קריאה נוכחית	קריאה קודמת	סוג צריכה	סוג תעריף
			31/01/22	23/01/22	פרטי חשבון עבור תאריכים:	
₪ 30.14	43.30	69.60	45,985.43	45,915.83		757
			22/02/22	01/02/22	פרטי חשבון עבור תאריכים:	
₪ 67.97	45.98	147.82	46,133.25	45,985.43		757

סה"כ לדירה:

שיא ביקוש	סה"כ
8.00	217.42
	₪ 98.10

₪ 9.89	<b>תשלום קבוע</b>	
₪ 0.00	<b>תשלום עבור גודל חיבור בKVA (0x0)</b>	
₪ 107.99	<b>סה"כ לתשלום</b>	<b>לא כולל מע"מ</b>



23/02/22 תאריך הפקה:  
 22/02/22 תאריך קריאה נוכחית:  
 23/01/22 תאריך קריאה קודמת:

**שם דייר:** מלונות דן - דירה 6651  
**שם אתר:** בתי אלמוג (ישרוטל, מלונות דן, מלכת שבא)

**לקוח/ה נכבד/ה, אנו מתכבדים להגיש את חישוב צריכת החשמל לתקופה 22/02/22 - 23/01/22:**

**מלונות דן - דירה 6651 - 12 - 00022538(0x0)**

סה"כ לתשלום	מחיר לקוט"ש בא"ג	סה"כ צריכה בקוט"ש	קריאה נוכחית	קריאה קודמת	סוג צריכה	סוג תעריף
			31/01/22	23/01/22	פרטי חשבון עבור תאריכים:	
17.61 ₪	43.30	40.67	49,042.01	49,001.34		757
			22/02/22	01/02/22	פרטי חשבון עבור תאריכים:	
61.50 ₪	45.98	133.74	49,175.75	49,042.01		757

**סה"כ לדירה:**

שיא ביקוש	סה"כ
7.66	174.41
	79.11 ₪

9.89 ₪	<b>תשלום קבוע</b>	
0.00 ₪	<b>תשלום עבור גודל חיבור ב-KVA (0x0)</b>	
88.99 ₪	<b>סה"כ לתשלום</b>	<b>לא כולל מע"מ</b>

23/02/22 תאריך הפקה:  
 22/02/22 תאריך קריאה נוכחית:  
 23/01/22 תאריך קריאה קודמת:

**שם דייר:** מלונות דן - דירה 6652  
**שם אתר:** בתי אלמוג (ישרוטל, מלונות דן, מלכת שבא)

**לקוח/ה נכבד/ה, אנו מתכבדים להגיש את חישוב צריכת החשמל לתקופה 22/02/22 - 23/01/22:**

**מלונות דן - דירה 6652 - 12 - 00022538(0x0)**

סוג תעריף	סוג צריכה	קריאה קודמת	קריאה נוכחית	סה"כ צריכה בקוט"ש	מחיר לקוט"ש בא"ג	סה"כ לתשלום
פרטי חשבון עבור תאריכים:						
757		23/01/22	31/01/22	40.67	43.30	17.61 ₪
פרטי חשבון עבור תאריכים:						
757		01/02/22	22/02/22	133.74	45.98	61.50 ₪

**סה"כ לדירה:**

שיא ביקוש	סה"כ
7.66	174.41
	79.11 ₪

9.89 ₪	<b>תשלום קבוע</b>	
0.00 ₪	<b>תשלום עבור גודל חיבור ב-KVA (0x0)</b>	
88.99 ₪	<b>סה"כ לתשלום</b>	<b>לא כולל מע"מ</b>

23/02/22 תאריך הפקה:  
 22/02/22 תאריך קריאה נוכחית:  
 23/01/22 תאריך קריאה קודמת:

**שם דייר:** מלונות דן - דירה 6661  
**שם אתר:** בתי אלמוג (ישרוטל, מלונות דן, מלכת שבא)

**לקוח/ה נכבד/ה, אנו מתכבדים להגיש את חישוב צריכת החשמל לתקופה 22/02/22 - 23/01/22:**

**מלונות דן - דירה 6661 - 11 - 00022538(0x0)**

סוג תעריף	סוג צריכה	קריאה קודמת	קריאה נוכחית	סה"כ צריכה בקוט"ש	מחיר לקוט"ש בא"ג	סה"כ לתשלום
פרטי חשבון עבור תאריכים:		23/01/22	31/01/22			
757		46,893.72	46,969.01	75.30	43.30	32.60 ₪
פרטי חשבון עבור תאריכים:		01/02/22	22/02/22			
757		46,969.01	47,137.26	168.24	45.98	77.36 ₪

**סה"כ לדירה:**

שיא ביקוש	סה"כ
7.88	243.54
	109.96 ₪

9.89 ₪	<b>תשלום קבוע</b>	
0.00 ₪	<b>תשלום עבור גודל חיבור בKVA (0x0)</b>	
119.85 ₪	<b>סה"כ לתשלום</b>	<b>לא כולל מע"מ</b>



23/02/22 תאריך הפקה:  
 22/02/22 תאריך קריאה נוכחית:  
 23/01/22 תאריך קריאה קודמת:

שם דייר: מלונות דן - דירה 6662  
 שם אתר: בתי אלמוג (ישרוטל, מלונות דן, מלכת שבא)

לקוח/ה נכבד/ה, אנו מתכבדים להגיש את חישוב צריכת החשמל לתקופה 22/02/22 - 23/01/22:

מלונות דן - דירה 6662 - 11 - 00022538 (0x0)

סה"כ לתשלום	מחיר לקוט"ש בא"ג	סה"כ צריכה בקוט"ש	קריאה נוכחית	קריאה קודמת	סוג צריכה	סוג תעריף
			31/01/22	23/01/22		פרטי חשבון עבור תאריכים:
₪ 32.60	43.30	75.30	46,969.01	46,893.72		757
			22/02/22	01/02/22		פרטי חשבון עבור תאריכים:
₪ 77.36	45.98	168.24	47,137.26	46,969.01		757

סה"כ לדירה:

שיא ביקוש	סה"כ
7.88	243.54
	₪ 109.96

₪ 9.89	<b>תשלום קבוע</b>	
₪ 0.00	<b>תשלום עבור גודל חיבור בKVA (0x0)</b>	
₪ 119.85	<b>סה"כ לתשלום</b>	<b>לא כולל מע"מ</b>





23/02/22 תאריך הפקה:  
 22/02/22 תאריך קריאה נוכחית:  
 23/01/22 תאריך קריאה קודמת:

**שם דייר:** מלונות דן - דירה 6671  
**שם אתר:** בתי אלמוג (ישרוטל, מלונות דן, מלכת שבא)

**לקוח/ה נכבד/ה, אנו מתכבדים להגיש את חישוב צריכת החשמל לתקופה 22/02/22 - 23/01/22:**

**מלונות דן - דירה 6671 - 10 - 00022538(0x0)**

סה"כ לתשלום	מחיר לקוט"ש בא"ג	סה"כ צריכה בקוט"ש	קריאה נוכחית	קריאה קודמת	סוג צריכה	סוג תעריף
			31/01/22	23/01/22	פרטי חשבון עבור תאריכים:	
₪ 44.23	43.30	102.15	52,116.51	52,014.36		757
			22/02/22	01/02/22	פרטי חשבון עבור תאריכים:	
₪ 106.39	45.98	231.39	52,347.90	52,116.51		757

**סה"כ לדירה:**

שיא ביקוש	סה"כ
7.11	333.54
	₪ 150.62

₪ 9.89	<b>תשלום קבוע</b>	
₪ 0.00	<b>תשלום עבור גודל חיבור בKVA (0x0)</b>	
₪ 160.51	<b>סה"כ לתשלום</b>	<b>לא כולל מע"מ</b>





23/02/22 תאריך הפקה:  
 22/02/22 תאריך קריאה נוכחית:  
 23/01/22 תאריך קריאה קודמת:

**שם דייר:** מלונות דן - דירה 6672  
**שם אתר:** בתי אלמוג (ישרוטל, מלונות דן, מלכת שבא)

**לקוח/ה נכבד/ה, אנו מתכבדים להגיש את חישוב צריכת החשמל לתקופה 22/02/22 - 23/01/22:**

**מלונות דן - דירה 6672 - 10 - 00022538 (0x0)**

סה"כ לתשלום	מחיר לקוט"ש בא"ג	סה"כ צריכה בקוט"ש	קריאה נוכחית	קריאה קודמת	סוג צריכה	סוג תעריף
			31/01/22	23/01/22	פרטי חשבון עבור תאריכים:	
₪ 44.23	43.30	102.15	52,116.51	52,014.36		757
			22/02/22	01/02/22	פרטי חשבון עבור תאריכים:	
₪ 106.39	45.98	231.39	52,347.90	52,116.51		757

**סה"כ לדירה:**

שיא ביקוש	סה"כ
7.11	333.54
	₪ 150.62

₪ 9.89	<b>תשלום קבוע</b>	
₪ 0.00	<b>תשלום עבור גודל חיבור בKVA (0x0)</b>	
₪ 160.51	<b>סה"כ לתשלום</b>	<b>לא כולל מע"מ</b>





23/02/22 תאריך הפקה:  
 22/02/22 תאריך קריאה נוכחית:  
 23/01/22 תאריך קריאה קודמת:

**שם דייר:** מלונות דן - דירה 6711  
**שם אתר:** בתי אלמוג (ישרוטל, מלונות דן, מלכת שבא)

**לקוח/ה נכבד/ה, אנו מתכבדים להגיש את חישוב צריכת החשמל לתקופה 22/02/22 - 23/01/22:**

**מלונות דן - דירה 6711 - 24 - 00022538 (0x0)**

סה"כ לתשלום	מחיר לקוט"ש בא"ג	סה"כ צריכה בקוט"ש	קריאה נוכחית	קריאה קודמת	סוג צריכה	סוג תעריף
			31/01/22	23/01/22		פרטי חשבון עבור תאריכים:
₪ 42.04	43.30	97.10	55,223.93	55,126.83		757
			22/02/22	01/02/22		פרטי חשבון עבור תאריכים:
₪ 88.24	45.98	191.91	55,415.84	55,223.93		757

**סה"כ לדירה:**

שיא ביקוש	סה"כ
8.75	289.01
	₪ 130.28

₪ 9.89	<b>תשלום קבוע</b>	
₪ 0.00	<b>תשלום עבור גודל חיבור בKVA (0x0)</b>	
₪ 140.17	<b>סה"כ לתשלום</b>	<b>לא כולל מע"מ</b>





23/02/22 תאריך הפקה:  
 22/02/22 תאריך קריאה נוכחית:  
 23/01/22 תאריך קריאה קודמת:

שם דייר: מלונות דן - דירה 6712  
 שם אתר: בתי אלמוג (ישרוטל, מלונות דן, מלכת שבא)

לקוח/ה נכבד/ה, אנו מתכבדים להגיש את חישוב צריכת החשמל לתקופה 22/02/22 - 23/01/22:

מלונות דן - דירה 6712 - 24 - 00022538(0x0)

סה"כ לתשלום	מחיר לקוט"ש בא"ג	סה"כ צריכה בקוט"ש	קריאה נוכחית	קריאה קודמת	סוג צריכה	סוג תעריף
			31/01/22	23/01/22		פרטי חשבון עבור תאריכים:
₪ 42.04	43.30	97.10	55,223.93	55,126.83		757
			22/02/22	01/02/22		פרטי חשבון עבור תאריכים:
₪ 88.24	45.98	191.91	55,415.84	55,223.93		757

סה"כ לדירה:

שיא ביקוש	סה"כ
8.75	289.01
	₪ 130.28

₪ 9.89	<b>תשלום קבוע</b>	
₪ 0.00	<b>תשלום עבור גודל חיבור בKVA (0x0)</b>	
₪ 140.17	<b>סה"כ לתשלום</b>	<b>לא כולל מע"מ</b>





23/02/22 תאריך הפקה:  
 22/02/22 תאריך קריאה נוכחית:  
 23/01/22 תאריך קריאה קודמת:

שם דייר: מלונות דן - דירה 6721  
 שם אתר: בתי אלמוג (ישרוטל, מלונות דן, מלכת שבא)

לקוח/ה נכבד/ה, אנו מתכבדים להגיש את חישוב צריכת החשמל לתקופה 22/02/22 - 23/01/22:

מלונות דן - דירה 6721 - 23 - 00022538 (0x0)

סה"כ לתשלום	מחיר לקוט"ש בא"ג	סה"כ צריכה בקוט"ש	קריאה נוכחית	קריאה קודמת	סוג צריכה	סוג תעריף
			31/01/22	23/01/22		פרטי חשבון עבור תאריכים:
₪ 50.12	43.30	115.74	55,180.34	55,064.59		757
			22/02/22	01/02/22		פרטי חשבון עבור תאריכים:
₪ 108.02	45.98	234.93	55,415.27	55,180.34		757

סה"כ לדירה:

שיא ביקוש	סה"כ
7.83	350.68
	₪ 158.14

₪ 9.89	תשלום קבוע	
₪ 0.00	תשלום עבור גודל חיבור בKVA (0x0)	
₪ 168.02	סה"כ לתשלום	לא כולל מע"מ



23/02/22 תאריך הפקה:  
 22/02/22 תאריך קריאה נוכחית:  
 23/01/22 תאריך קריאה קודמת:

**שם דייר:** מלונות דן - דירה 6722  
**שם אתר:** בתי אלמוג (ישרוטל, מלונות דן, מלכת שבא)

**לקוח/ה נכבד/ה, אנו מתכבדים להגיש את חישוב צריכת החשמל לתקופה 22/02/22 - 23/01/22:**

**מלונות דן - דירה 6722 - 23 - 00022538 (0x0)**

סוג תעריף	סוג צריכה	קריאה קודמת	קריאה נוכחית	סה"כ צריכה בקוט"ש	מחיר לקוט"ש בא"ג	סה"כ לתשלום
פרטי חשבון עבור תאריכים:						
757		23/01/22	31/01/22	115.74	43.30	50.12 ₪
פרטי חשבון עבור תאריכים:						
757		01/02/22	22/02/22	234.93	45.98	108.02 ₪

**סה"כ לדירה:**

שיא ביקוש	סה"כ
7.83	350.68
	158.14 ₪

9.89 ₪	<b>תשלום קבוע</b>	
0.00 ₪	<b>תשלום עבור גודל חיבור בKVA (0x0)</b>	
168.02 ₪	<b>סה"כ לתשלום</b>	<b>לא כולל מע"מ</b>



23/02/22 תאריך הפקה:  
 22/02/22 תאריך קריאה נוכחית:  
 23/01/22 תאריך קריאה קודמת:

שם דייר: מלונות דן - דירה 6731  
 שם אתר: בתי אלמוג (ישרוטל, מלונות דן, מלכת שבא)

לקוח/ה נכבד/ה, אנו מתכבדים להגיש את חישוב צריכת החשמל לתקופה 22/02/22 - 23/01/22:

מלונות דן - דירה 6731 - 22 - 00022538(0x0)

סה"כ לתשלום	מחיר לקוט"ש בא"ג	סה"כ צריכה בקוט"ש	קריאה נוכחית	קריאה קודמת	סוג צריכה	סוג תעריף
			31/01/22	23/01/22	פרטי חשבון עבור תאריכים:	
₪ 54.82	43.30	126.61	52,130.88	52,004.27		757
			22/02/22	01/02/22	פרטי חשבון עבור תאריכים:	
₪ 107.60	45.98	234.01	52,364.89	52,130.88		757

סה"כ לדירה:

שיא ביקוש	סה"כ
10.30	360.62
	₪ 162.42

₪ 9.89	<b>תשלום קבוע</b>	
₪ 0.00	<b>תשלום עבור גודל חיבור בKVA (0x0)</b>	
₪ 172.30	<b>סה"כ לתשלום</b>	<b>לא כולל מע"מ</b>





23/02/22 תאריך הפקה:  
 22/02/22 תאריך קריאה נוכחית:  
 23/01/22 תאריך קריאה קודמת:

שם דייר: מלונות דן - דירה 6732  
 שם אתר: בתי אלמוג (ישרוטל, מלונות דן, מלכת שבא)

לקוח/ה נכבד/ה, אנו מתכבדים להגיש את חישוב צריכת החשמל לתקופה 22/02/22 - 23/01/22:

מלונות דן - דירה 6732 - 22 - 00022538(0x0)

סה"כ לתשלום	מחיר לקוט"ש בא"ג	סה"כ צריכה בקוט"ש	קריאה נוכחית	קריאה קודמת	סוג צריכה	סוג תעריף
			31/01/22	23/01/22	פרטי חשבון עבור תאריכים:	
₪ 54.82	43.30	126.61	52,130.88	52,004.27		757
			22/02/22	01/02/22	פרטי חשבון עבור תאריכים:	
₪ 107.60	45.98	234.01	52,364.89	52,130.88		757

סה"כ לדירה:

שיא ביקוש	סה"כ
10.30	360.62
	₪ 162.42

₪ 9.89	<b>תשלום קבוע</b>	
₪ 0.00	<b>תשלום עבור גודל חיבור בKVA (0x0)</b>	
₪ 172.30	<b>סה"כ לתשלום</b>	<b>לא כולל מע"מ</b>





23/02/22 תאריך הפקה:  
 22/02/22 תאריך קריאה נוכחית:  
 23/01/22 תאריך קריאה קודמת:

**שם דייר:** מלונות דן - דירה 6741  
**שם אתר:** בתי אלמוג (ישרוטל, מלונות דן, מלכת שבא)

**לקוח/ה נכבד/ה, אנו מתכבדים להגיש את חישוב צריכת החשמל לתקופה 22/02/22 - 23/01/22:**

**מלונות דן - דירה 6741 - 21 - 00022538(0x0)**

סה"כ לתשלום	מחיר לקוט"ש בא"ג	סה"כ צריכה בקוט"ש	קריאה נוכחית	קריאה קודמת	סוג צריכה	סוג תעריף
			31/01/22	23/01/22		פרטי חשבון עבור תאריכים:
₪ 50.20	43.30	115.93	50,516.88	50,400.95		757
			22/02/22	01/02/22		פרטי חשבון עבור תאריכים:
₪ 102.53	45.98	223.00	50,739.87	50,516.88		757

**סה"כ לדירה:**

שיא ביקוש	סה"כ
8.30	338.92
	₪ 152.73

₪ 9.89	<b>תשלום קבוע</b>	
₪ 0.00	<b>תשלום עבור גודל חיבור בKVA (0x0)</b>	
₪ 162.61	<b>סה"כ לתשלום</b>	<b>לא כולל מע"מ</b>





23/02/22 תאריך הפקה:  
 22/02/22 תאריך קריאה נוכחית:  
 23/01/22 תאריך קריאה קודמת:

**שם דייר:** מלונות דן - דירה 6742  
**שם אתר:** בתי אלמוג (ישרוטל, מלונות דן, מלכת שבא)

**לקוח/ה נכבד/ה, אנו מתכבדים להגיש את חישוב צריכת החשמל לתקופה 22/02/22 - 23/01/22:**

**מלונות דן - דירה 6742 - 21 - 00022538(0x0)**

סה"כ לתשלום	מחיר לקוט"ש בא"ג	סה"כ צריכה בקוט"ש	קריאה נוכחית	קריאה קודמת	סוג צריכה	סוג תעריף
			31/01/22	23/01/22	פרטי חשבון עבור תאריכים:	
₪ 50.20	43.30	115.93	50,516.88	50,400.95		757
			22/02/22	01/02/22	פרטי חשבון עבור תאריכים:	
₪ 102.53	45.98	223.00	50,739.87	50,516.88		757

**סה"כ לדירה:**

שיא ביקוש	סה"כ
8.30	338.92
	₪ 152.73

₪ 9.89	<b>תשלום קבוע</b>	
₪ 0.00	<b>תשלום עבור גודל חיבור בKVA (0x0)</b>	
₪ 162.61	<b>סה"כ לתשלום</b>	<b>לא כולל מע"מ</b>





23/02/22 תאריך הפקה:  
 22/02/22 תאריך קריאה נוכחית:  
 23/01/22 תאריך קריאה קודמת:

שם דייר: מלונות דן - דירה 6751  
 שם אתר: בתי אלמוג (ישרוטל, מלונות דן, מלכת שבא)

לקוח/ה נכבד/ה, אנו מתכבדים להגיש את חישוב צריכת החשמל לתקופה 22/02/22 - 23/01/22:

מלונות דן - דירה 6751 - 20 - 00022538(0x0)

סה"כ לתשלום	מחיר לקוט"ש בא"ג	סה"כ צריכה בקוט"ש	קריאה נוכחית	קריאה קודמת	סוג צריכה	סוג תעריף
			31/01/22	23/01/22		פרטי חשבון עבור תאריכים:
₪ 54.10	43.30	124.93	55,862.27	55,737.34		757
			22/02/22	01/02/22		פרטי חשבון עבור תאריכים:
₪ 112.57	45.98	244.81	56,107.08	55,862.27		757

סה"כ לדירה:

שיא ביקוש	סה"כ
9.05	369.75
	₪ 166.66

₪ 9.89	<b>תשלום קבוע</b>	
₪ 0.00	<b>תשלום עבור גודל חיבור בKVA (0x0)</b>	
₪ 176.55	<b>סה"כ לתשלום</b>	<b>לא כולל מע"מ</b>





23/02/22 תאריך הפקה:  
 22/02/22 תאריך קריאה נוכחית:  
 23/01/22 תאריך קריאה קודמת:

שם דייר: מלונות דן - דירה 6752  
 שם אתר: בתי אלמוג (ישרוטל, מלונות דן, מלכת שבא)

לקוח/ה נכבד/ה, אנו מתכבדים להגיש את חישוב צריכת החשמל לתקופה 22/02/22 - 23/01/22:

מלונות דן - דירה 6752 - 20 - 00022538(0x0)

סה"כ לתשלום	מחיר לקוט"ש בא"ג	סה"כ צריכה בקוט"ש	קריאה נוכחית	קריאה קודמת	סוג צריכה	סוג תעריף
			31/01/22	23/01/22		פרטי חשבון עבור תאריכים:
₪ 54.10	43.30	124.93	55,862.27	55,737.34		757
			22/02/22	01/02/22		פרטי חשבון עבור תאריכים:
₪ 112.57	45.98	244.81	56,107.08	55,862.27		757

סה"כ לדירה:

שיא ביקוש	סה"כ
9.05	369.75
	₪ 166.66

₪ 9.89	<b>תשלום קבוע</b>	
₪ 0.00	<b>תשלום עבור גודל חיבור בKVA (0x0)</b>	
₪ 176.55	<b>סה"כ לתשלום</b>	<b>לא כולל מע"מ</b>





23/02/22 תאריך הפקה:  
 22/02/22 תאריך קריאה נכחית:  
 23/01/22 תאריך קריאה קודמת:

שם דייר: מלונות דן - דירה 6761  
 שם אתר: בתי אלמוג (ישרוטל, מלונות דן, מלכת שבא)

לקוח/ה נכבד/ה, אנו מתכבדים להגיש את חישוב צריכת החשמל לתקופה 22/02/22 - 23/01/22:

מלונות דן - דירה 6761 - 19 - 00022538 (0x0)

סה"כ לתשלום	מחיר לקוט"ש בא"ג	סה"כ צריכה בקוט"ש	קריאה נכחית	קריאה קודמת	סוג צריכה	סוג תעריף
			31/01/22	23/01/22	פרטי חשבון עבור תאריכים:	
₪ 61.29	43.30	141.55	51,812.68	51,671.13		757
			22/02/22	01/02/22	פרטי חשבון עבור תאריכים:	
₪ 118.74	45.98	258.25	52,070.94	51,812.68		757

סה"כ לדירה:

שיא ביקוש	סה"כ
10.15	399.81
	₪ 180.04

₪ 9.89	<b>תשלום קבוע</b>	
₪ 0.00	<b>תשלום עבור גודל חיבור בKVA (0x0)</b>	
₪ 189.92	<b>סה"כ לתשלום</b>	<b>לא כולל מע"מ</b>



23/02/22 תאריך הפקה:  
 22/02/22 תאריך קריאה נוכחית:  
 23/01/22 תאריך קריאה קודמת:

**שם דייר:** מלונות דן - דירה 6762  
**שם אתר:** בתי אלמוג (ישרוטל, מלונות דן, מלכת שבא)

**לקוח/ה נכבד/ה, אנו מתכבדים להגיש את חישוב צריכת החשמל לתקופה 22/02/22 - 23/01/22:**

**מלונות דן - דירה 6762 - 19 - 00022538 (0x0)**

סוג תעריף	סוג צריכה	קריאה קודמת	קריאה נוכחית	סה"כ צריכה בקוט"ש	מחיר לקוט"ש בא"ג	סה"כ לתשלום
פרטי חשבון עבור תאריכים:		23/01/22	31/01/22			
757		51,671.13	51,812.68	141.55	43.30	61.29 ₪
פרטי חשבון עבור תאריכים:		01/02/22	22/02/22			
757		51,812.68	52,070.94	258.25	45.98	118.74 ₪

**סה"כ לדירה:**

שיא ביקוש	סה"כ
10.15	399.81
	180.04 ₪

9.89 ₪	<b>תשלום קבוע</b>	
0.00 ₪	<b>תשלום עבור גודל חיבור בKVA (0x0)</b>	
189.92 ₪	<b>סה"כ לתשלום</b>	<b>לא כולל מע"מ</b>



23/02/22 תאריך הפקה:  
 22/02/22 תאריך קריאה נוכחית:  
 23/01/22 תאריך קריאה קודמת:

שם דייר: מלונות דן - דירה 6771  
 שם אתר: בתי אלמוג (ישרוטל, מלונות דן, מלכת שבא)

לקוח/ה נכבד/ה, אנו מתכבדים להגיש את חישוב צריכת החשמל לתקופה 22/02/22 - 23/01/22:

מלונות דן - דירה 6771 - 18 - 00022538(0x0)

סה"כ לתשלום	מחיר לקוט"ש בא"ג	סה"כ צריכה בקוט"ש	קריאה נוכחית	קריאה קודמת	סוג צריכה	סוג תעריף
			31/01/22	23/01/22	פרטי חשבון עבור תאריכים:	
₪ 71.04	43.30	164.06	48,670.18	48,506.13		757
			22/02/22	01/02/22	פרטי חשבון עבור תאריכים:	
₪ 112.67	45.98	245.04	48,915.22	48,670.18		757

סה"כ לדירה:

שיא ביקוש	סה"כ
11.73	409.09
	₪ 183.71

₪ 9.89	<b>תשלום קבוע</b>	
₪ 0.00	<b>תשלום עבור גודל חיבור בKVA (0x0)</b>	
₪ 193.59	<b>סה"כ לתשלום</b>	<b>לא כולל מע"מ</b>



23/02/22 תאריך הפקה:  
 22/02/22 תאריך קריאה נוכחית:  
 23/01/22 תאריך קריאה קודמת:

**שם דייר:** מלונות דן - דירה 6772  
**שם אתר:** בתי אלמוג (ישרוטל, מלונות דן, מלכת שבא)

**לקוח/ה נכבד/ה, אנו מתכבדים להגיש את חישוב צריכת החשמל לתקופה 22/02/22 - 23/01/22:**

**מלונות דן - דירה 6772 - 18 - 00022538(0x0)**

סה"כ לתשלום	מחיר לקוט"ש בא"ג	סה"כ צריכה בקוט"ש	קריאה נוכחית	קריאה קודמת	סוג צריכה	סוג תעריף
			31/01/22	23/01/22	פרטי חשבון עבור תאריכים:	
₪ 71.04	43.30	164.06	48,670.18	48,506.13		757
			22/02/22	01/02/22	פרטי חשבון עבור תאריכים:	
₪ 112.67	45.98	245.04	48,915.22	48,670.18		757

**סה"כ לדירה:**

שיא ביקוש	סה"כ
11.73	409.09
	₪ 183.71

₪ 9.89	<b>תשלום קבוע</b>	
₪ 0.00	<b>תשלום עבור גודל חיבור בKVA (0x0)</b>	
₪ 193.59	<b>סה"כ לתשלום</b>	<b>לא כולל מע"מ</b>



23/02/22 תאריך הפקה:  
 22/02/22 תאריך קריאה נוכחית:  
 23/01/22 תאריך קריאה קודמת:

שם דייר: מלונות דן - דירה 7501  
 שם אתר: בתי אלמוג (ישרוטל, מלונות דן, מלכת שבא)

לקוח/ה נכבד/ה, אנו מתכבדים להגיש את חישוב צריכת החשמל לתקופה 22/02/22 - 23/01/22:

מלונות דן - דירה 7501 - 21 - 81005509(0x0)

סוג תעריף	סוג צריכה	קריאה קודמת	קריאה נוכחית	סה"כ צריכה בקוט"ש	מחיר לקוט"ש בא"ג	סה"כ לתשלום
פרטי חשבון עבור תאריכים:		23/01/22	31/01/22			
757		54,035.90	54,196.48	160.57	43.30	98.86 ₪
פרטי חשבון עבור תאריכים:		01/02/22	22/02/22			
757		54,196.48	54,411.48	215.00	45.98	98.86 ₪

סה"כ לדירה:

שיא ביקוש	סה"כ
10.05	375.58
	168.39 ₪

9.89 ₪	תשלום קבוע	
0.00 ₪	תשלום עבור גודל חיבור בKVA (0x0)	
178.27 ₪	סה"כ לתשלום	לא כולל מע"מ



23/02/22 תאריך הפקה:  
 22/02/22 תאריך קריאה נוכחית:  
 23/01/22 תאריך קריאה קודמת:

**שם דייר:** מלונות דן - דירה 7502  
**שם אתר:** בתי אלמוג (ישרוטל, מלונות דן, מלכת שבא)

**לקוח/ה נכבד/ה, אנו מתכבדים להגיש את חישוב צריכת החשמל לתקופה 22/02/22 - 23/01/22:**

**מלונות דן - דירה 7502 - 21 - 81005509(0x0)**

סוג תעריף	סוג צריכה	קריאה קודמת	קריאה נוכחית	סה"כ צריכה בקוט"ש	מחיר לקוט"ש בא"ג	סה"כ לתשלום
פרטי חשבון עבור תאריכים:						
757		23/01/22	31/01/22	160.57	43.30	98.86 ₪
פרטי חשבון עבור תאריכים:						
757		01/02/22	22/02/22	215.00	45.98	98.86 ₪

**סה"כ לדייר:**

שיא ביקוש	סה"כ
10.05	375.58
	168.39 ₪

9.89 ₪	<b>תשלום קבוע</b>	
0.00 ₪	<b>תשלום עבור גודל חיבור בKVA (0x0)</b>	
178.27 ₪	<b>סה"כ לתשלום</b>	<b>לא כולל מע"מ</b>

23/02/22 תאריך הפקה:  
 22/02/22 תאריך קריאה נוכחית:  
 23/01/22 תאריך קריאה קודמת:

שם דייר: מלונות דן - דירה 7505  
 שם אתר: בתי אלמוג (ישרוטל, מלונות דן, מלכת שבא)

לקוח/ה נכבד/ה, אנו מתכבדים להגיש את חישוב צריכת החשמל לתקופה 22/02/22 - 23/01/22:

מלונות דן - דירה 7505 - 23 - 81005509(0x0)

סוג תעריף	סוג צריכה	קריאה קודמת	קריאה נוכחית	סה"כ צריכה בקוט"ש	מחיר לקוט"ש בא"ג	סה"כ לתשלום
פרטי חשבון עבור תאריכים:						
757		23/01/22	31/01/22	104.85	43.30	45.40 ₪
פרטי חשבון עבור תאריכים:						
757		01/02/22	22/02/22	271.48	45.98	124.82 ₪

סה"כ לדירה:

שיא ביקוש	סה"כ
9.45	376.32
	170.22 ₪

9.89 ₪	תשלום קבוע	
0.00 ₪	תשלום עבור גודל חיבור בKVA (0x0)	
180.11 ₪	סה"כ לתשלום	לא כולל מע"מ

התפלגות חיוב בש"ח לפי תעו"ז

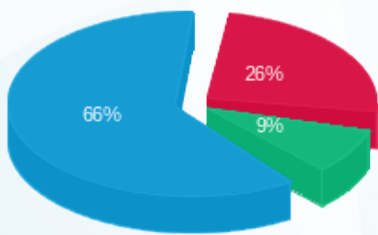

פסגה (₪ 43.71) ■  
 גבע (₪ 14.98) ■  
 שפל (₪ 111.53) ■

הסטוריית צריכה בקוט"ש

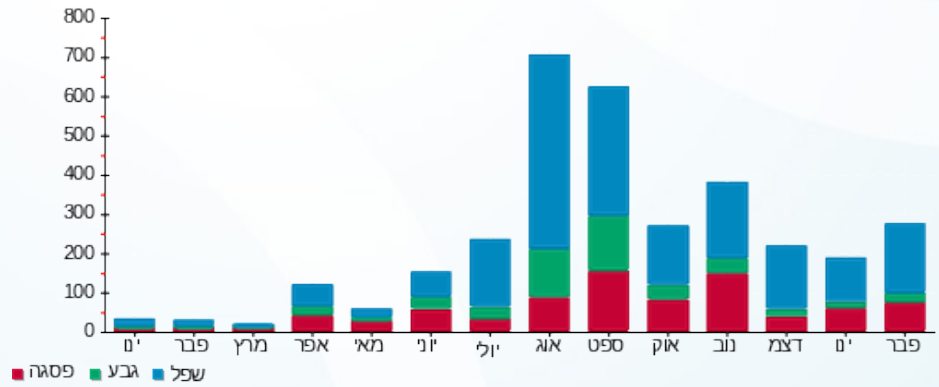

23/02/22 תאריך הפקה:  
 22/02/22 תאריך קריאה נוכחית:  
 23/01/22 תאריך קריאה קודמת:

שם דייר: מלונות דן - דירה 7506  
 שם אתר: בתי אלמוג (ישרוטל, מלונות דן, מלכת שבא)

**לקוח/ה נכבד/ה, אנו מתכבדים להגיש את חישוב צריכת החשמל לתקופה 22/02/22 - 23/01/22:**

מלונות דן - דירה 7506 - 23 - 81005509(0x0)

סוג תעריף	סוג צריכה	קריאה קודמת	קריאה נוכחית	סה"כ צריכה בקוט"ש	מחיר לקוט"ש בא"ג	סה"כ לתשלום
פרטי חשבון עבור תאריכים:						
757		23/01/22	31/01/22	104.85	43.30	45.40 ₪
פרטי חשבון עבור תאריכים:						
757		01/02/22	22/02/22	271.48	45.98	124.82 ₪

סה"כ לדירה:

שיא ביקוש	סה"כ
9.45	376.32
	170.22 ₪

9.89 ₪	<b>תשלום קבוע</b>	
0.00 ₪	<b>תשלום עבור גודל חיבור בKVA (0x0)</b>	
180.11 ₪	<b>סה"כ לתשלום</b>	<b>לא כולל מע"מ</b>

התפלגות חיוב בש"ח לפי תעו"ז

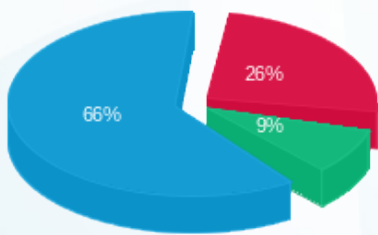

פסגה (₪ 43.71) ■  
 גבע (₪ 14.98) ■  
 שפל (₪ 111.53) ■

הסטוריית צריכה בקוט"ש

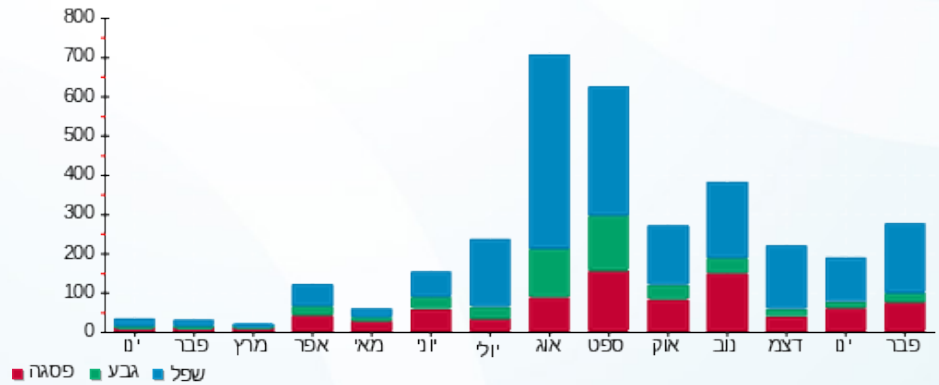

23/02/22 תאריך הפקה:  
 22/02/22 תאריך קריאה נוכחית:  
 23/01/22 תאריך קריאה קודמת:

שם דייר: מלונות דן - דירה 7601  
 שם אתר: בתי אלמוג (ישרוטל, מלונות דן, מלכת שבא)

לקוח/ה נכבד/ה, אנו מתכבדים להגיש את חישוב צריכת החשמל לתקופה 22/02/22 - 23/01/22:

מלונות דן - דירה 7601 - 13 - 81005509(0x0)

סה"כ לתשלום	מחיר לקוט"ש בא"ג	סה"כ צריכה בקוט"ש	קריאה נוכחית	קריאה קודמת	סוג צריכה	סוג תעריף
			31/01/22	23/01/22	פרטי חשבון עבור תאריכים:	
25.09 ₪	43.30	57.95	54,519.80	54,461.85		757
			22/02/22	01/02/22	פרטי חשבון עבור תאריכים:	
61.11 ₪	45.98	132.90	54,652.70	54,519.80		757

סה"כ לדירה:

שיא ביקוש	סה"כ
8.00	190.85
	86.20 ₪

9.89 ₪	<b>תשלום קבוע</b>	
0.00 ₪	<b>תשלום עבור גודל חיבור בKVA (0x0)</b>	
96.08 ₪	<b>סה"כ לתשלום</b>	<b>לא כולל מע"מ</b>



23/02/22 תאריך הפקה:  
 22/02/22 תאריך קריאה נוכחית:  
 23/01/22 תאריך קריאה קודמת:

שם דייר: מלונות דן - דירה 7603  
 שם אתר: בתי אלמוג (ישרוטל, מלונות דן, מלכת שבא)

לקוח/ה נכבד/ה, אנו מתכבדים להגיש את חישוב צריכת החשמל לתקופה 22/02/22 - 23/01/22:

מלונות דן - דירה 7603 - 14 - 81005509(0x0)

סה"כ לתשלום	מחיר לקוט"ש בא"ג	סה"כ צריכה בקוט"ש	קריאה נוכחית	קריאה קודמת	סוג צריכה	סוג תעריף
			31/01/22	23/01/22	פרטי חשבון עבור תאריכים:	
₪ 36.32	43.30	83.87	38,988.25	38,904.38		757
			22/02/22	01/02/22	פרטי חשבון עבור תאריכים:	
₪ 67.77	45.98	147.40	39,135.65	38,988.25		757

סה"כ לדירה:

שיא ביקוש	סה"כ
8.85	231.28
	₪ 104.09

₪ 9.89	<b>תשלום קבוע</b>	
₪ 0.00	<b>תשלום עבור גודל חיבור בKVA (0x0)</b>	
₪ 113.98	<b>סה"כ לתשלום</b>	<b>לא כולל מע"מ</b>





23/02/22 תאריך הפקה:  
 22/02/22 תאריך קריאה נכחית:  
 23/01/22 תאריך קריאה קודמת:

שם דייר: מלונות דן - דירה 7604  
 שם אתר: בתי אלמוג (ישרוטל, מלונות דן, מלכת שבא)

לקוח/ה נכבד/ה, אנו מתכבדים להגיש את חישוב צריכת החשמל לתקופה 22/02/22 - 23/01/22:

מלונות דן - דירה 7604 - 14 - 81005509(0x0)

סה"כ לתשלום	מחיר לקוט"ש בא"ג	סה"כ צריכה בקוט"ש	קריאה נכחית	קריאה קודמת	סוג צריכה	סוג תעריף
			31/01/22	23/01/22		פרטי חשבון עבור תאריכים:
₪ 36.32	43.30	83.87	38,988.25	38,904.38		757
			22/02/22	01/02/22		פרטי חשבון עבור תאריכים:
₪ 67.77	45.98	147.40	39,135.65	38,988.25		757

סה"כ לדירה:

שיא ביקוש	סה"כ
8.85	231.28
	₪ 104.09

₪ 9.89	<b>תשלום קבוע</b>	
₪ 0.00	<b>תשלום עבור גודל חיבור בKVA (0x0)</b>	
₪ 113.98	<b>סה"כ לתשלום</b>	<b>לא כולל מע"מ</b>





23/02/22 תאריך הפקה:  
 22/02/22 תאריך קריאה נוכחית:  
 23/01/22 תאריך קריאה קודמת:

**שם דייר:** מלונות דן - דירה 7605  
**שם אתר:** בתי אלמוג (ישרוטל, מלונות דן, מלכת שבא)

**לקוח/ה נכבד/ה, אנו מתכבדים להגיש את חישוב צריכת החשמל לתקופה 22/02/22 - 23/01/22:**

**מלונות דן - דירה 7605 - 15 - 81005509(0x0)**

סה"כ לתשלום	מחיר לקוט"ש בא"ג	סה"כ צריכה בקוט"ש	קריאה נוכחית	קריאה קודמת	סוג צריכה	סוג תעריף
			31/01/22	23/01/22		פרטי חשבון עבור תאריכים:
₪ 40.20	43.30	92.85	45,367.50	45,274.65		757
			22/02/22	01/02/22		פרטי חשבון עבור תאריכים:
₪ 120.08	45.98	261.15	45,628.65	45,367.50		757

**סה"כ לדירה:**

שיא ביקוש	סה"כ
8.85	354.00
	₪ 160.28

₪ 9.89	<b>תשלום קבוע</b>	
₪ 0.00	<b>תשלום עבור גודל חיבור בKVA (0x0)</b>	
₪ 170.17	<b>סה"כ לתשלום</b>	<b>לא כולל מע"מ</b>



23/02/22 תאריך הפקה:  
 22/02/22 תאריך קריאה נכחית:  
 23/01/22 תאריך קריאה קודמת:

שם דייר: מלונות דן - דירה 7606  
 שם אתר: בתי אלמוג (ישרוטל, מלונות דן, מלכת שבא)

לקוח/ה נכבד/ה, אנו מתכבדים להגיש את חישוב צריכת החשמל לתקופה 22/02/22 - 23/01/22:

מלונות דן - דירה 7606 - 15 - 81005509(0x0)

סוג תעריף	סוג צריכה	קריאה קודמת	קריאה נכחית	סה"כ צריכה בקוט"ש	מחיר לקוט"ש בא"ג	סה"כ לתשלום
פרטי חשבון עבור תאריכים:		23/01/22	31/01/22			
757		45,274.65	45,367.50	92.85	43.30	40.20 ₪
פרטי חשבון עבור תאריכים:		01/02/22	22/02/22			
757		45,367.50	45,628.65	261.15	45.98	120.08 ₪

סה"כ לדירה:

שיא ביקוש	סה"כ
8.85	354.00
	160.28 ₪

9.89 ₪	תשלום קבוע	
0.00 ₪	תשלום עבור גודל חיבור בKVA (0x0)	
170.17 ₪	סה"כ לתשלום	לא כולל מע"מ



23/02/22 תאריך הפקה:  
 22/02/22 תאריך קריאה נוכחית:  
 23/01/22 תאריך קריאה קודמת:

שם דייר: מלונות דן - דירה 7607  
 שם אתר: בתי אלמוג (ישרוטל, מלונות דן, מלכת שבא)

לקוח/ה נכבד/ה, אנו מתכבדים להגיש את חישוב צריכת החשמל לתקופה 22/02/22 - 23/01/22:

מלונות דן - דירה 7607 - 16 - 81005509(0x0)

סה"כ לתשלום	מחיר לקוט"ש בא"ג	סה"כ צריכה בקוט"ש	קריאה נוכחית	קריאה קודמת	סוג צריכה	סוג תעריף
			31/01/22	23/01/22	פרטי חשבון עבור תאריכים:	
₪ 9.46	43.30	21.85	47,194.78	47,172.93		757
			22/02/22	01/02/22	פרטי חשבון עבור תאריכים:	
₪ 38.66	45.98	84.08	47,278.85	47,194.78		757

סה"כ לדירה:

שיא ביקוש	סה"כ
6.75	105.93
	₪ 48.12

₪ 9.89	<b>תשלום קבוע</b>	
₪ 0.00	<b>תשלום עבור גודל חיבור בKVA (0x0)</b>	
₪ 58.00	<b>סה"כ לתשלום</b>	<b>לא כולל מע"מ</b>





23/02/22 תאריך הפקה:  
 22/02/22 תאריך קריאה נוכחית:  
 23/01/22 תאריך קריאה קודמת:

שם דייר: מלונות דן - דירה 7608  
 שם אתר: בתי אלמוג (ישרוטל, מלונות דן, מלכת שבא)

לקוח/ה נכבד/ה, אנו מתכבדים להגיש את חישוב צריכת החשמל לתקופה 22/02/22 - 23/01/22:

מלונות דן - דירה 7608 - 16 - 81005509(0x0)

סה"כ לתשלום	מחיר לקוט"ש בא"ג	סה"כ צריכה בקוט"ש	קריאה נוכחית	קריאה קודמת	סוג צריכה	סוג תעריף
			31/01/22	23/01/22	פרטי חשבון עבור תאריכים:	
₪ 9.46	43.30	21.85	47,194.78	47,172.93		757
			22/02/22	01/02/22	פרטי חשבון עבור תאריכים:	
₪ 38.66	45.98	84.08	47,278.85	47,194.78		757

סה"כ לדירה:

שיא ביקוש	סה"כ
6.75	105.93
	₪ 48.12

₪ 9.89	<b>תשלום קבוע</b>	
₪ 0.00	<b>תשלום עבור גודל חיבור בKVA (0x0)</b>	
₪ 58.00	<b>סה"כ לתשלום</b>	<b>לא כולל מע"מ</b>





23/02/22 תאריך הפקה:  
 22/02/22 תאריך קריאה נכחית:  
 23/01/22 תאריך קריאה קודמת:

שם דייר: מלונות דן - דירה 7609  
 שם אתר: בתי אלמוג (ישרוטל, מלונות דן, מלכת שבא)

לקוח/ה נכבד/ה, אנו מתכבדים להגיש את חישוב צריכת החשמל לתקופה 22/02/22 - 23/01/22:

מלונות דן - דירה 7609 - 17 - 81005509(0x0)

סה"כ לתשלום	מחיר לקוט"ש בא"ג	סה"כ צריכה בקוט"ש	קריאה נכחית	קריאה קודמת	סוג צריכה	סוג תעריף
			31/01/22	23/01/22		פרטי חשבון עבור תאריכים:
₪ 45.65	43.30	105.43	41,337.95	41,232.53		757
			22/02/22	01/02/22		פרטי חשבון עבור תאריכים:
₪ 97.03	45.98	211.03	41,548.98	41,337.95		757

סה"כ לדירה:

שיא ביקוש	סה"כ
8.50	316.45
	₪ 142.68

₪ 9.89	<b>תשלום קבוע</b>	
₪ 0.00	<b>תשלום עבור גודל חיבור בKVA (0x0)</b>	
₪ 152.56	<b>סה"כ לתשלום</b>	<b>לא כולל מע"מ</b>





23/02/22 תאריך הפקה:  
 22/02/22 תאריך קריאה נוכחית:  
 23/01/22 תאריך קריאה קודמת:

שם דייר: מלונות דן - דירה 7610  
 שם אתר: בתי אלמוג (ישרוטל, מלונות דן, מלכת שבא)

לקוח/ה נכבד/ה, אנו מתכבדים להגיש את חישוב צריכת החשמל לתקופה 22/02/22 - 23/01/22:

מלונות דן - דירה 7610 - 17 - 81005509(0x0)

סה"כ לתשלום	מחיר לקוט"ש בא"ג	סה"כ צריכה בקוט"ש	קריאה נוכחית	קריאה קודמת	סוג צריכה	סוג תעריף
			31/01/22	23/01/22		פרטי חשבון עבור תאריכים:
₪ 45.65	43.30	105.43	41,337.95	41,232.53		757
			22/02/22	01/02/22		פרטי חשבון עבור תאריכים:
₪ 97.03	45.98	211.03	41,548.98	41,337.95		757

סה"כ לדירה:

שיא ביקוש	סה"כ
8.50	316.45
	₪ 142.68

₪ 9.89	<b>תשלום קבוע</b>	
₪ 0.00	<b>תשלום עבור גודל חיבור בKVA (0x0)</b>	
₪ 152.56	<b>סה"כ לתשלום</b>	<b>לא כולל מע"מ</b>





23/02/22 תאריך הפקה:  
 22/02/22 תאריך קריאה נוכחית:  
 23/01/22 תאריך קריאה קודמת:

שם דייר: מלונות דן - דירה 9404  
 שם אתר: בתי אלמוג (ישרוטל, מלונות דן, מלכת שבא)

לקוח/ה נכבד/ה, אנו מתכבדים להגיש את חישוב צריכת החשמל לתקופה 22/02/22 - 23/01/22:

מלונות דן - דירה 9404 - 25 - 13080926(0x0)

סה"כ לתשלום	מחיר לקוט"ש בא"ג	סה"כ צריכה בקוט"ש	קריאה נוכחית	קריאה קודמת	סוג צריכה	סוג תעריף
			31/01/22	23/01/22		פרטי חשבון עבור תאריכים:
12.45 ₪	43.30	28.75	13,427.25	13,398.50		757
			22/02/22	01/02/22		פרטי חשבון עבור תאריכים:
66.35 ₪	45.98	144.30	13,571.55	13,427.25		757

סה"כ לדירה:

שיא ביקוש	סה"כ
6.77	173.05
	78.80 ₪

9.89 ₪	<b>תשלום קבוע</b>	
0.00 ₪	<b>תשלום עבור גודל חיבור בKVA (0x0)</b>	
88.68 ₪	<b>סה"כ לתשלום</b>	<b>לא כולל מע"מ</b>



23/02/22 תאריך הפקה:  
 22/02/22 תאריך קריאה נוכחית:  
 23/01/22 תאריך קריאה קודמת:

**שם דייר:** מלונות דן - דירה 9711  
**שם אתר:** בתי אלמוג (ישרוטל, מלונות דן, מלכת שבא)

**לקוח/ה נכבד/ה, אנו מתכבדים להגיש את חישוב צריכת החשמל לתקופה 22/02/22 - 23/01/22:**

**מלונות דן - דירה 9711 - 11 - 13170741(0x0)**

סה"כ לתשלום	מחיר לקוט"ש בא"ג	סה"כ צריכה בקוט"ש	קריאה נוכחית	קריאה קודמת	סוג צריכה	סוג תעריף
			31/01/22	23/01/22	פרטי חשבון עבור תאריכים:	
₪ 9.80	45.38	21.60	16,381.55	16,359.95		517
			22/02/22	01/02/22	פרטי חשבון עבור תאריכים:	
₪ 18.92	48.45	39.05	16,420.60	16,381.55		517

**ציבורי**

סה"כ לתשלום	הערה
₪ 33.89	ציבורי

**סה"כ לדייר:**

שיא ביקוש	סה"כ
9.75	60.65
	₪ 28.72

₪ 21.03	<b>תשלום קבוע</b>	
₪ 0.00	<b>תשלום עבור גודל חיבור בKVA (0x0)</b>	
₪ 83.64	<b>סה"כ לתשלום</b>	<b>לא כולל מע"מ</b>



23/02/22 תאריך הפקה:  
 22/02/22 תאריך קריאה נוכחית:  
 23/01/22 תאריך קריאה קודמת:

**שם דייר:** מלונות דן - דירה 9712  
**שם אתר:** בתי אלמוג (ישרוטל, מלונות דן, מלכת שבא)

**לקוח/ה נכבד/ה, אנו מתכבדים להגיש את חישוב צריכת החשמל לתקופה 22/02/22 - 23/01/22:**

**מלונות דן - דירה 9712 - 12 - 13170741(0x0)**

סה"כ לתשלום	מחיר לקוט"ש בא"ג	סה"כ צריכה בקוט"ש	קריאה נוכחית	קריאה קודמת	סוג צריכה	סוג תעריף
			31/01/22	23/01/22	פרטי חשבון עבור תאריכים:	
₪ 55.06	43.30	127.15	35,288.80	35,161.65		757
			22/02/22	01/02/22	פרטי חשבון עבור תאריכים:	
₪ 100.74	45.98	219.10	35,507.90	35,288.80		757

**סה"כ לדירה:**

שיא ביקוש	סה"כ
11.87	346.25
	₪ 155.80

₪ 9.89	<b>תשלום קבוע</b>	
₪ 0.00	<b>תשלום עבור גודל חיבור בKVA (0x0)</b>	
₪ 165.68	<b>סה"כ לתשלום</b>	<b>לא כולל מע"מ</b>



23/02/22 תאריך הפקה:  
 22/02/22 תאריך קריאה נוכחית:  
 23/01/22 תאריך קריאה קודמת:

שם דייר: מלכת שבא - בניין 9 - דירה 9104  
 שם אתר: בתי אלמוג (ישרוטל, מלונות דן, מלכת שבא)

לקוח/ה נכבד/ה, אנו מתכבדים להגיש את חישוב צריכת החשמל לתקופה 22/02/22 - 23/01/22:

מלכת שבא - בניין 9 - דירה 9104 - 4 - 13080912(0x0)

סוג תעריף	סוג צריכה	קריאה קודמת	קריאה נוכחית	סה"כ צריכה בקוט"ש	מחיר לקוט"ש בא"ג	סה"כ לתשלום
פרטי חשבון עבור תאריכים:						
757		23/01/22	31/01/22	47.75	43.30	20.68 ₪
פרטי חשבון עבור תאריכים:						
757		01/02/22	22/02/22	51.95	45.98	23.89 ₪

סה"כ לדייר:

שיא ביקוש	סה"כ
7.23	99.70
	₪ 44.56

19.77 ₪	תשלום קבוע	
0.00 ₪	תשלום עבור גודל חיבור בKVA (0x0)	
64.33 ₪	סה"כ לתשלום	לא כולל מע"מ

התפלגות חיוב בש"ח לפי תעו"ז

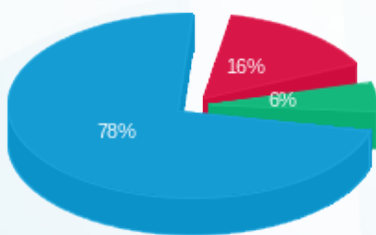

פסגה (7.00 ₪)  
 גבע (2.60 ₪)  
 שפל (34.96 ₪)

הסטוריית צריכה בקוט"ש

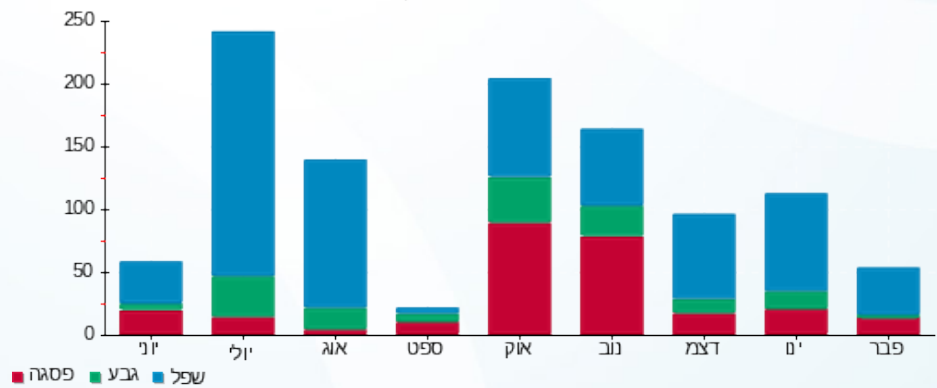

23/02/22 תאריך הפקה:  
 22/02/22 תאריך קריאה נוכחי:  
 23/01/22 תאריך קריאה קודמת:

שם דייר: מלכת שבא - בניין 9 - דירה 9107  
 שם אתר: בתי אלמוג (ישרוטל, מלונות דן, מלכת שבא)

לקוח/ה נכבד/ה, אנו מתכבדים להגיש את חישוב צריכת החשמל לתקופה 22/02/22 - 23/01/22:

מלכת שבא - בניין 9 - דירה 9107 - 7 - 13080912(0x0)

סוג תעריף	סוג צריכה	קריאה קודמת	קריאה נוכחית	סה"כ צריכה בקוט"ש	מחיר לקוט"ש בא"ג	סה"כ לתשלום
פרטי חשבון עבור תאריכים:						
757		23/01/22	31/01/22	124.95	43.30	54.10 ₪
פרטי חשבון עבור תאריכים:						
757		01/02/22	22/02/22	27.00	45.98	12.41 ₪

סה"כ לדיר:

שיא ביקוש	סה"כ
8.06	151.95
	₪ 66.52

19.77 ₪	תשלום קבוע	
0.00 ₪	תשלום עבור גודל חיבור בKVA (0x0)	
86.29 ₪	סה"כ לתשלום	לא כולל מע"מ

התפלגות חיוב בש"ח לפי תעו"ז

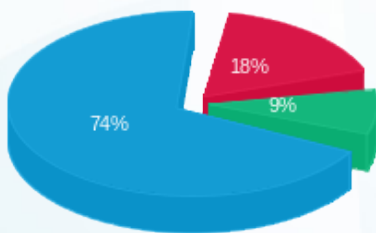

פסגה (₪ 11.66)  
 גבע (₪ 5.86)  
 שפל (₪ 48.99)

הסטוריית צריכה בקוט"ש

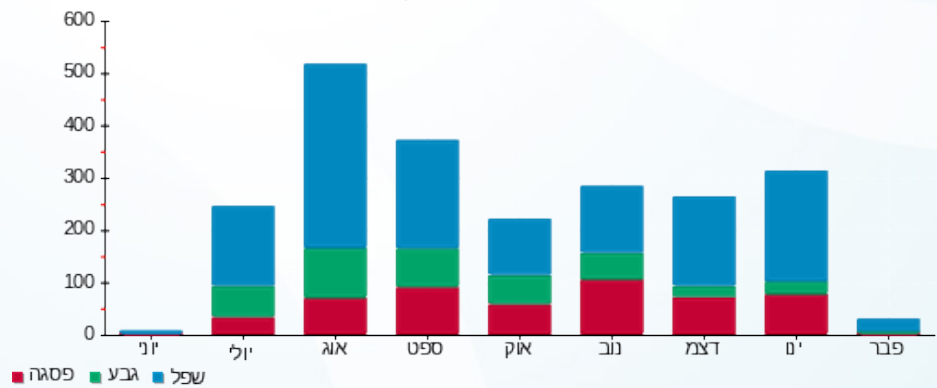

23/02/22 תאריך הפקה:  
 22/02/22 תאריך קריאה נוכחית:  
 23/01/22 תאריך קריאה קודמת:

שם דייר: מלכת שבא - דירה 1122  
 שם אתר: בתי אלמוג (ישרוטל, מלונות דן, מלכת שבא)

לקוח/ה נכבד/ה, אנו מתכבדים להגיש את חישוב צריכת החשמל לתקופה 22/02/22 - 23/01/22:

מלכת שבא - דירה 1122 - 15 - 00023164(0x0)

סוג תעריף	סוג צריכה	קריאה קודמת	קריאה נוכחית	סה"כ צריכה בקוט"ש	מחיר לקוט"ש בא"ג	סה"כ לתשלום
פרטי חשבון עבור תאריכים:						
757		23/01/22	31/01/22	106.92	43.30	46.30 ₪
פרטי חשבון עבור תאריכים:						
757		01/02/22	22/02/22	235.75	45.98	108.40 ₪

סה"כ לדירה:

שיא ביקוש	סה"כ
9.43	342.67
	154.70 ₪

9.89 ₪	תשלום קבוע	
0.00 ₪	תשלום עבור גודל חיבור בKVA (0x0)	
164.58 ₪	סה"כ לתשלום	לא כולל מע"מ

התפלגות חיוב בש"ח לפי תעו"ז

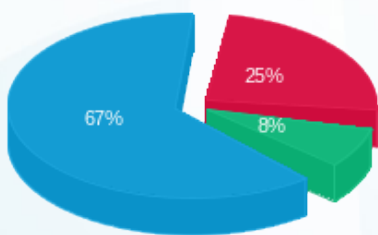

פסגה (38.67 ₪) ■  
 גבע (11.89 ₪) ■  
 שפל (104.14 ₪) ■

הסטוריית צריכה בקוט"ש

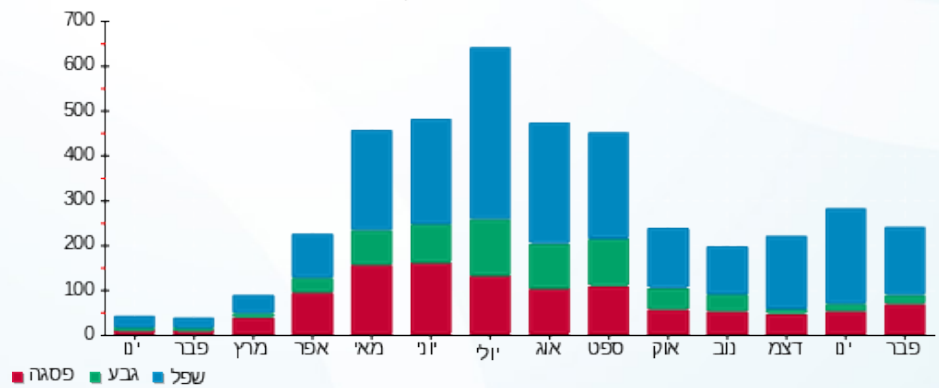

23/02/22 תאריך הפקה:  
 22/02/22 תאריך קריאה נוכחית:  
 23/01/22 תאריך קריאה קודמת:

**שם דייר:** מלכת שבא - דירה 1162  
**שם אתר:** בתי אלמוג (ישרוטל, מלונות דן, מלכת שבא)

**לקוח/ה נכבד/ה, אנו מתכבדים להגיש את חישוב צריכת החשמל לתקופה 22/02/22 - 23/01/22:**

**מלכת שבא - דירה 1162 - 11 - 00023164(0x0)**

סוג תעריף	סוג צריכה	קריאה קודמת	קריאה נוכחית	סה"כ צריכה בקוט"ש	מחיר לקוט"ש בא"ג	סה"כ לתשלום
פרטי חשבון עבור תאריכים:		23/01/22	31/01/22			
757		43,213.85	43,244.45	30.60	43.30	13.25 ₪
פרטי חשבון עבור תאריכים:		01/02/22	22/02/22			
757		43,244.45	43,343.19	98.74	45.98	45.40 ₪

**סה"כ לדייר:**

שיא ביקוש	סה"כ
7.58	129.34
	58.65 ₪

9.89 ₪	<b>תשלום קבוע</b>	
0.00 ₪	<b>תשלום עבור גודל חיבור בKVA (0x0)</b>	
68.53 ₪	<b>סה"כ לתשלום</b>	<b>לא כולל מע"מ</b>



23/02/22

תאריך הפקה:

שם דייר: מלכת שבא - דירה 1221

22/02/22

תאריך קריאה נוכחי:

שם אתר: בתי אלמוג (ישרוטל, מלונות דן, מלכת שבא)

23/01/22

תאריך קריאה קודמת:

לקוח/ה נכבד/ה, אנו מתכבדים להגיש את חישוב צריכת החשמל לתקופה 22/02/22 - 23/01/22:

מלכת שבא - דירה 1221 - 22 - 00023164(0x0)

סה"כ לתשלום	מחיר לקוט"ש בא"ג	סה"כ צריכה בקוט"ש	קריאה נוכחית	קריאה קודמת	סוג צריכה	סוג תעריף
			31/01/22	23/01/22	פרטי חשבון עבור תאריכים:	
₪ 79.35	43.30	183.27	73,700.05	73,516.78		757
			22/02/22	01/02/22	פרטי חשבון עבור תאריכים:	
₪ 203.74	45.98	443.12	74,143.16	73,700.05		757

סה"כ לדייר:

שיא ביקוש	סה"כ
11.69	626.38
	₪ 283.10

₪ 19.77	<b>תשלום קבוע</b>	
₪ 0.00	<b>תשלום עבור גודל חיבור בKVA (0x0)</b>	
₪ 302.87	<b>סה"כ לתשלום</b>	<b>לא כולל מע"מ</b>

התפלגות חיוב בש"ח לפי תע"ז

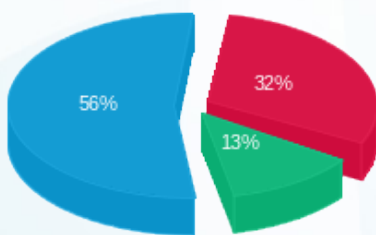

- פסגה (₪ 89.34)
- גבע (₪ 35.88)
- שפל (₪ 157.88)

הסטוריית צריכה בקוט"ש

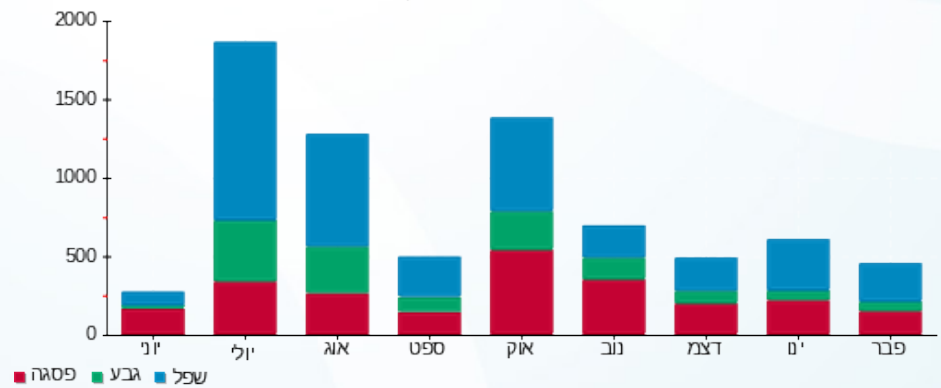



23/02/22 תאריך הפקה:  
 22/02/22 תאריך קריאה נוכחית:  
 23/01/22 תאריך קריאה קודמת:

שם דייר: מלכת שבא - דירה 1322  
 שם אתר: בתי אלמוג (ישרוטל, מלונות דן, מלכת שבא)

לקוח/ה נכבד/ה, אנו מתכבדים להגיש את חישוב צריכת החשמל לתקופה 22/02/22 - 23/01/22:

מלכת שבא 1322 - 2 - 00023164(0x0)

סוג תעריף	סוג צריכה	קריאה קודמת	קריאה נוכחית	סה"כ צריכה בקוט"ש	מחיר לקוט"ש בא"ג	סה"כ לתשלום
פרטי חשבון עבור תאריכים:		23/01/22	31/01/22			
757		50,553.65	50,651.31	97.66	43.30	42.29 ₪
פרטי חשבון עבור תאריכים:		01/02/22	22/02/22			
757		50,651.31	50,860.71	209.40	45.98	96.28 ₪

סה"כ לדירה:

שיא ביקוש	סה"כ
8.03	307.07
	138.57 ₪

9.89 ₪	תשלום קבוע	
0.00 ₪	תשלום עבור גודל חיבור ב KVA (0x0)	
148.46 ₪	סה"כ לתשלום	לא כולל מע"מ



23/02/22 תאריך הפקה:  
 22/02/22 תאריך קריאה נוכחי:  
 23/01/22 תאריך קריאה קודמת:

שם דייר: מלכת שבא - דירה 2111  
 שם אתר: בתי אלמוג (ישרוטל, מלונות דן, מלכת שבא)

לקוח/ה נכבד/ה, אנו מתכבדים להגיש את חישוב צריכת החשמל לתקופה 22/02/22 - 23/01/22:

מלכת שבא - דירה 2111 - 8 - 00023145 (0x0)

סוג תעריף	סוג צריכה	קריאה קודמת	קריאה נוכחית	סה"כ צריכה בקוט"ש	מחיר לקוט"ש בא"ג	סה"כ לתשלום
פרטי חשבון עבור תאריכים:						
757		23/01/22	31/01/22	123.98	43.30	53.68 ₪
פרטי חשבון עבור תאריכים:						
757		01/02/22	22/02/22	195.58	45.98	89.93 ₪

סה"כ לדירה:

שיא ביקוש	סה"כ
8.74	319.56
	143.61 ₪

19.77 ₪	תשלום קבוע	
0.00 ₪	תשלום עבור גודל חיבור בKVA (0x0)	
163.38 ₪	סה"כ לתשלום	לא כולל מע"מ

התפלגות חיוב בש"ח לפי תעו"ז

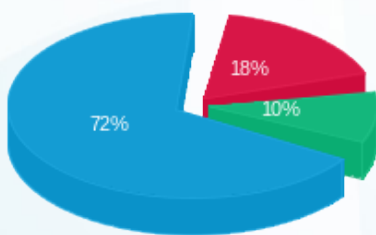

פסגה (25.54 ₪) 72%  
 גבע (14.10 ₪) 18%  
 שפל (103.97 ₪) 10%

הסטוריית צריכה בקוט"ש

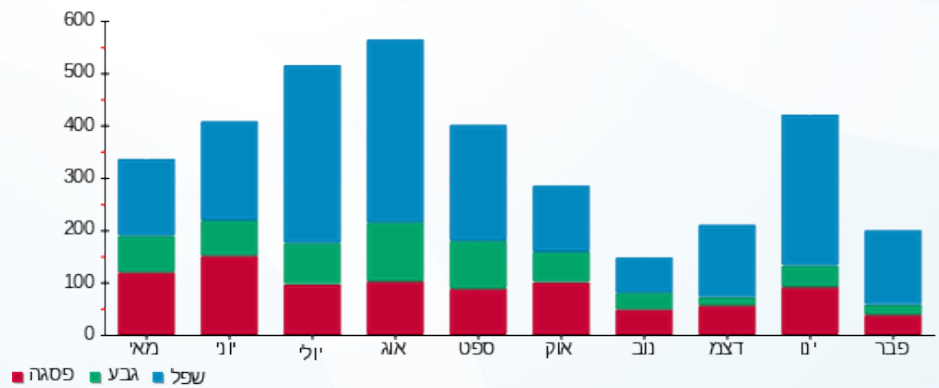

23/02/22 תאריך הפקה:  
 22/02/22 תאריך קריאה נוכחית:  
 23/01/22 תאריך קריאה קודמת:

שם דייר: מלכת שבא - דירה 2122  
 שם אתר: בתי אלמוג (ישרוטל, מלונות דן, מלכת שבא)

לקוח/ה נכבד/ה, אנו מתכבדים להגיש את חישוב צריכת החשמל לתקופה 22/02/22 - 23/01/22:

מלכת שבא - דירה 2122 - 9 - 00023145(0x0)

סוג תעריף	סוג צריכה	קריאה קודמת	קריאה נוכחית	סה"כ צריכה בקוט"ש	מחיר לקוט"ש בא"ג	סה"כ לתשלום
פרטי חשבון עבור תאריכים:						
757		23/01/22	31/01/22	56.69	43.30	24.55 ₪
פרטי חשבון עבור תאריכים:						
757		01/02/22	22/02/22	175.72	45.98	80.80 ₪

סה"כ לדירה:

שיא ביקוש	סה"כ
7.77	232.41
	105.34 ₪

19.77 ₪	תשלום קבוע	
0.00 ₪	תשלום עבור גודל חיבור בKVA (0x0)	
125.11 ₪	סה"כ לתשלום	לא כולל מע"מ

התפלגות חיוב בש"ח לפי תעו"ז

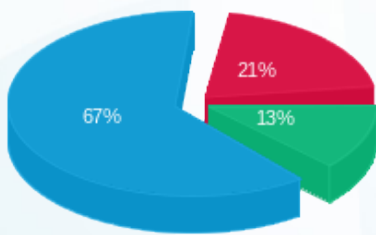

פסגה (21.86 ₪) ■  
 גבע (13.30 ₪) ■  
 שפל (70.18 ₪) ■

הסטוריית צריכה בקוט"ש

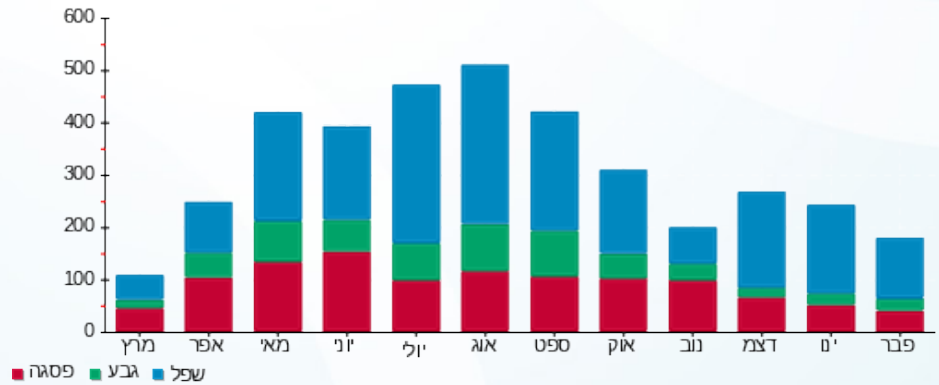

23/02/22 תאריך הפקה:  
 22/02/22 תאריך קריאה נוכחית:  
 23/01/22 תאריך קריאה קודמת:

**שם דייר:** מלכת שבא - דירה 2142  
**שם אתר:** בתי אלמוג (ישרוטל, מלונות דן, מלכת שבא)

**לקוח/ה נכבד/ה, אנו מתכבדים להגיש את חישוב צריכת החשמל לתקופה 22/02/22 - 23/01/22:**

**מלכת שבא - דירה 2142 - 11 - 00023145(0x0)**

סוג תעריף	סוג צריכה	קריאה קודמת	קריאה נוכחית	סה"כ צריכה בקוט"ש	מחיר לקוט"ש בא"ג	סה"כ לתשלום
פרטי חשבון עבור תאריכים:		23/01/22	31/01/22			
757		48,572.62	48,627.18	54.57	43.30	23.63 ₪
פרטי חשבון עבור תאריכים:		01/02/22	22/02/22			
757		48,627.18	48,750.77	123.59	45.98	56.82 ₪

**סה"כ לדייר:**

שיא ביקוש	סה"כ
7.62	178.15
	80.45 ₪

9.89 ₪	<b>תשלום קבוע</b>	
0.00 ₪	<b>תשלום עבור גודל חיבור בKVA (0x0)</b>	
90.34 ₪	<b>סה"כ לתשלום</b>	<b>לא כולל מע"מ</b>

23/02/22 תאריך הפקה:  
 22/02/22 תאריך קריאה נוכחית:  
 23/01/22 תאריך קריאה קודמת:

**שם דייר:** מלכת שבא - דירה 2151  
**שם אתר:** בתי אלמוג (ישרוטל, מלונות דן, מלכת שבא)

**לקוח/ה נכבד/ה, אנו מתכבדים להגיש את חישוב צריכת החשמל לתקופה 22/02/22 - 23/01/22:**

**מלכת שבא - דירה 2151 - 12 - 00023145(0x0)**

סוג תעריף	סוג צריכה	קריאה קודמת	קריאה נוכחית	סה"כ צריכה בקוט"ש	מחיר לקוט"ש בא"ג	סה"כ לתשלום
פרטי חשבון עבור תאריכים:						
757		23/01/22	31/01/22	60,58	43.30	26.23 ₪
פרטי חשבון עבור תאריכים:						
757		01/02/22	22/02/22	127.26	45.98	58.52 ₪

**סה"כ לדייר:**

שיא ביקוש	סה"כ
8.82	187.85
	84.75 ₪

9.89 ₪	<b>תשלום קבוע</b>	
0.00 ₪	<b>תשלום עבור גודל חיבור בKVA (0x0)</b>	
94.63 ₪	<b>סה"כ לתשלום</b>	<b>לא כולל מע"מ</b>



23/02/22 תאריך הפקה:  
 22/02/22 תאריך קריאה נוכחית:  
 23/01/22 תאריך קריאה קודמת:

שם דייר: מלכת שבא - דירה 2222  
 שם אתר: בתי אלמוג (ישרוטל, מלונות דן, מלכת שבא)

לקוח/ה נכבד/ה, אנו מתכבדים להגיש את חישוב צריכת החשמל לתקופה 22/02/22 - 23/01/22:

מלכת שבא - דירה 2222 - 16 - 00023145(0x0)

סוג תעריף	סוג צריכה	קריאה קודמת	קריאה נוכחית	סה"כ צריכה בקוט"ש	מחיר לקוט"ש בא"ג	סה"כ לתשלום
פרטי חשבון עבור תאריכים:		23/01/22	31/01/22			
757		64,655.27	64,796.68	141.42	43.30	61.23 ₪
פרטי חשבון עבור תאריכים:		01/02/22	22/02/22			
757		64,796.68	64,970.44	173.75	45.98	79.89 ₪

סה"כ לדייר:

שיא ביקוש	סה"כ
7.47	315.17
	141.13 ₪

9.89 ₪	תשלום קבוע	
0.00 ₪	תשלום עבור גודל חיבור בKVA (0x0)	
151.01 ₪	סה"כ לתשלום	לא כולל מע"מ



23/02/22 תאריך הפקה:  
 22/02/22 תאריך קריאה נוכחית:  
 23/01/22 תאריך קריאה קודמת:

**שם דייר:** מלכת שבא - דירה 2242  
**שם אתר:** בתי אלמוג (ישרוטל, מלונות דן, מלכת שבא)

**לקוח/ה נכבד/ה, אנו מתכבדים להגיש את חישוב צריכת החשמל לתקופה 22/02/22 - 23/01/22:**

**מלכת שבא - דירה 2242 - 18 - 00023145(0x0)**

סוג תעריף	סוג צריכה	קריאה קודמת	קריאה נוכחית	סה"כ צריכה בקוט"ש	מחיר לקוט"ש בא"ג	סה"כ לתשלום
פרטי חשבון עבור תאריכים:						
757		23/01/22	31/01/22	73.60	43.30	31.87 ₪
פרטי חשבון עבור תאריכים:						
757		01/02/22	22/02/22	167.63	45.98	77.08 ₪

**סה"כ לדייר:**

שיא ביקוש	סה"כ
7.57	241.23
	108.95 ₪

9.89 ₪	<b>תשלום קבוע</b>	
0.00 ₪	<b>תשלום עבור גודל חיבור בKVA (0x0)</b>	
118.83 ₪	<b>סה"כ לתשלום</b>	<b>לא כולל מע"מ</b>

23/02/22 תאריך הפקה:  
 22/02/22 תאריך קריאה נוכחית:  
 23/01/22 תאריך קריאה קודמת:

**שם דייר:** מלכת שבא - דירה 2262  
**שם אתר:** בתי אלמוג (ישרוטל, מלונות דן, מלכת שבא)

**לקוח/ה נכבד/ה, אנו מתכבדים להגיש את חישוב צריכת החשמל לתקופה 22/02/22 - 23/01/22:**

**מלכת שבא - דירה 2262 - 20 - 00023145(0x0)**

סה"כ לתשלום	מחיר לקוט"ש בא"ג	סה"כ צריכה בקוט"ש	קריאה נוכחית	קריאה קודמת	סוג צריכה	סוג תעריף
			31/01/22	23/01/22	פרטי חשבון עבור תאריכים:	
₪ 33.74	43.30	77.93	71,979.69	71,901.76		757
			22/02/22	01/02/22	פרטי חשבון עבור תאריכים:	
₪ 122.82	45.98	267.12	72,246.81	71,979.69		757

**סה"כ לדייר:**

שיא ביקוש	סה"כ
8.95	345.05
	₪ 156.57

₪ 9.89	<b>תשלום קבוע</b>	
₪ 0.00	<b>תשלום עבור גודל חיבור בKVA (0x0)</b>	
₪ 166.45	<b>סה"כ לתשלום</b>	<b>לא כולל מע"מ</b>



23/02/22 תאריך הפקה:  
 22/02/22 תאריך קריאה נוכחית:  
 23/01/22 תאריך קריאה קודמת:

שם דייר: מלכת שבא - דירה 4031  
 שם אתר: בתי אלמוג (ישרוטל, מלונות דן, מלכת שבא)

לקוח/ה נכבד/ה, אנו מתכבדים להגיש את חישוב צריכת החשמל לתקופה 22/02/22 - 23/01/22:

מלכת שבא - דירה 4031 - 12 - 00022783(0x0)

סה"כ לתשלום	מחיר לקוט"ש בא"ג	סה"כ צריכה בקוט"ש	קריאה נוכחית	קריאה קודמת	סוג צריכה	סוג תעריף
			31/01/22	23/01/22	פרטי חשבון עבור תאריכים:	
₪ 46.60	43.30	107.62	42,938.40	42,830.78		757
			22/02/22	01/02/22	פרטי חשבון עבור תאריכים:	
₪ 87.92	45.98	191.22	43,129.62	42,938.40		757

סה"כ לדירה:

שיא ביקוש	סה"כ
8.24	298.84
	₪ 134.52

₪ 9.89	<b>תשלום קבוע</b>	
₪ 0.00	<b>תשלום עבור גודל חיבור בKVA (0x0)</b>	
₪ 144.41	<b>סה"כ לתשלום</b>	<b>לא כולל מע"מ</b>



23/02/22 תאריך הפקה:  
 22/02/22 תאריך קריאה נוכחית:  
 23/01/22 תאריך קריאה קודמת:

**שם דייר:** מלכת שבא - דירה 4032  
**שם אתר:** בתי אלמוג (ישרוטל, מלונות דן, מלכת שבא)

**לקוח/ה נכבד/ה, אנו מתכבדים להגיש את חישוב צריכת החשמל לתקופה 22/02/22 - 23/01/22:**

**מלכת שבא - דירה 4032 - 12 - 00022783(0x0)**

סוג תעריף	סוג צריכה	קריאה קודמת	קריאה נוכחית	סה"כ צריכה בקוט"ש	מחיר לקוט"ש בא"ג	סה"כ לתשלום
פרטי חשבון עבור תאריכים:						
757		23/01/22	31/01/22	107.62	43.30	46.60 ₪
פרטי חשבון עבור תאריכים:						
757		01/02/22	22/02/22	191.22	45.98	87.92 ₪

**סה"כ לדייר:**

שיא ביקוש	סה"כ
8.24	298.84
	134.52 ₪

9.89 ₪	<b>תשלום קבוע</b>	
0.00 ₪	<b>תשלום עבור גודל חיבור בKVA (0x0)</b>	
144.41 ₪	<b>סה"כ לתשלום</b>	<b>לא כולל מע"מ</b>

23/02/22 תאריך הפקה:  
 22/02/22 תאריך קריאה נוכחית:  
 23/01/22 תאריך קריאה קודמת:

**שם דייר:** מלכת שבא - דירה 4131  
**שם אתר:** בתי אלמוג (ישרוטל, מלונות דן, מלכת שבא)

**לקוח/ה נכבד/ה, אנו מתכבדים להגיש את חישוב צריכת החשמל לתקופה 22/02/22 - 23/01/22:**

**מלכת שבא - דירה 4131 - 18 - 00022783(0x0)**

סה"כ לתשלום	מחיר לקוט"ש בא"ג	סה"כ צריכה בקוט"ש	קריאה נוכחית	קריאה קודמת	סוג צריכה	סוג תעריף
			31/01/22	23/01/22	פרטי חשבון עבור תאריכים:	
17.11 ₪	43.30	39.52	37,311.60	37,272.08		757
			22/02/22	01/02/22	פרטי חשבון עבור תאריכים:	
49.30 ₪	45.98	107.21	37,418.81	37,311.60		757

**סה"כ לדייר:**

שיא ביקוש	סה"כ
7.25	146.73
	66.41 ₪

9.89 ₪	<b>תשלום קבוע</b>	
0.00 ₪	<b>תשלום עבור גודל חיבור בKVA (0x0)</b>	
76.29 ₪	<b>סה"כ לתשלום</b>	<b>לא כולל מע"מ</b>

23/02/22 תאריך הפקה:  
 22/02/22 תאריך קריאה נוכחית:  
 23/01/22 תאריך קריאה קודמת:

**שם דייר:** מלכת שבא - דירה 4132  
**שם אתר:** בתי אלמוג (ישרוטל, מלונות דן, מלכת שבא)

**לקוח/ה נכבד/ה, אנו מתכבדים להגיש את חישוב צריכת החשמל לתקופה 22/02/22 - 23/01/22:**

**מלכת שבא - דירה 4132 - 18 - 00022783(0x0)**

סה"כ לתשלום	מחיר לקוט"ש בא"ג	סה"כ צריכה בקוט"ש	קריאה נוכחית	קריאה קודמת	סוג צריכה	סוג תעריף
			31/01/22	23/01/22	פרטי חשבון עבור תאריכים:	
17.11 ₪	43.30	39.52	37,311.60	37,272.08		757
			22/02/22	01/02/22	פרטי חשבון עבור תאריכים:	
49.30 ₪	45.98	107.21	37,418.81	37,311.60		757

**סה"כ לדייר:**

שיא ביקוש	סה"כ
7.25	146.73
	66.41 ₪

9.89 ₪	<b>תשלום קבוע</b>	
0.00 ₪	<b>תשלום עבור גודל חיבור בKVA (0x0)</b>	
76.29 ₪	<b>סה"כ לתשלום</b>	<b>לא כולל מע"מ</b>

23/02/22 תאריך הפקה:  
 22/02/22 תאריך קריאה נוכחית:  
 23/01/22 תאריך קריאה קודמת:

**שם דייר:** מלכת שבא - דירה 4211  
**שם אתר:** בתי אלמוג (ישרוטל, מלונות דן, מלכת שבא)

**לקוח/ה נכבד/ה, אנו מתכבדים להגיש את חישוב צריכת החשמל לתקופה 22/02/22 - 23/01/22:**

**מלכת שבא - דירה 4211 - 8 - 00022535(0x0)**

סוג תעריף	סוג צריכה	קריאה קודמת	קריאה נוכחית	סה"כ צריכה בקוט"ש	מחיר לקוט"ש בא"ג	סה"כ לתשלום
פרטי חשבון עבור תאריכים:						
757		23/01/22	31/01/22	113.65	43.30	49.21 ₪
פרטי חשבון עבור תאריכים:						
757		01/02/22	22/02/22	198.26	45.98	91.16 ₪

**סה"כ לדייר:**

שיא ביקוש	סה"כ
4.87	311.91
	140.37 ₪

19.77 ₪	<b>תשלום קבוע</b>	
0.00 ₪	<b>תשלום עבור גודל חיבור בKVA (0x0)</b>	
160.14 ₪	<b>סה"כ לתשלום</b>	<b>לא כולל מע"מ</b>



23/02/22 תאריך הפקה:  
 22/02/22 תאריך קריאה נוכחית:  
 23/01/22 תאריך קריאה קודמת:

**שם דייר:** מלכת שבא - דירה 4221  
**שם אתר:** בתי אלמוג (ישרוטל, מלונות דן, מלכת שבא)

**לקוח/ה נכבד/ה, אנו מתכבדים להגיש את חישוב צריכת החשמל לתקופה 22/02/22 - 23/01/22:**

**מלכת שבא - דירה 4221 - 4 - 00022535(0x0)**

סוג תעריף	סוג צריכה	קריאה קודמת	קריאה נוכחית	סה"כ צריכה בקוט"ש	מחיר לקוט"ש בא"ג	סה"כ לתשלום
פרטי חשבון עבור תאריכים:		23/01/22	31/01/22			
757		57,277.88	57,375.03	97.15	43.30	42.07 ₪
פרטי חשבון עבור תאריכים:		01/02/22	22/02/22			
757		57,375.03	57,494.76	119.73	45.98	55.05 ₪

**סה"כ לדייר:**

שיא ביקוש	סה"כ
3.91	216.88
	97.12 ₪

19.77 ₪	<b>תשלום קבוע</b>	
0.00 ₪	<b>תשלום עבור גודל חיבור בKVA (0x0)</b>	
116.89 ₪	<b>סה"כ לתשלום</b>	<b>לא כולל מע"מ</b>



23/02/22 תאריך הפקה:  
 22/02/22 תאריך קריאה נוכחית:  
 23/01/22 תאריך קריאה קודמת:

**שם דייר:** מלכת שבא - דירה 4231  
**שם אתר:** בתי אלמוג (ישרוטל, מלונות דן, מלכת שבא)

**לקוח/ה נכבד/ה, אנו מתכבדים להגיש את חישוב צריכת החשמל לתקופה 22/02/22 - 23/01/22:**

**מלכת שבא - דירה 4231 - 6 - 00022535(0x0)**

סה"כ לתשלום	מחיר לקוט"ש בא"ג	סה"כ צריכה בקוט"ש	קריאה נוכחית	קריאה קודמת	סוג צריכה	סוג תעריף
			31/01/22	23/01/22	פרטי חשבון עבור תאריכים:	
₪ 40.41	43.30	93.32	65,008.67	64,915.34		757
			22/02/22	01/02/22	פרטי חשבון עבור תאריכים:	
₪ 62.26	45.98	135.41	65,144.08	65,008.67		757

**סה"כ לדייר:**

שיא ביקוש	סה"כ
5.07	228.74
	₪ 102.67

₪ 19.77	<b>תשלום קבוע</b>	
₪ 0.00	<b>תשלום עבור גודל חיבור בKVA (0x0)</b>	
₪ 122.44	<b>סה"כ לתשלום</b>	<b>לא כולל מע"מ</b>

23/02/22 תאריך הפקה:  
 22/02/22 תאריך קריאה נוכחית:  
 23/01/22 תאריך קריאה קודמת:

**שם דייר:** מלכת שבא - דירה 4241  
**שם אתר:** בתי אלמוג (ישרוטל, מלונות דן, מלכת שבא)

**לקוח/ה נכבד/ה, אנו מתכבדים להגיש את חישוב צריכת החשמל לתקופה 22/02/22 - 23/01/22:**

**מלכת שבא - דירה 4241 - 5 - 00022535(0x0)**

סוג תעריף	סוג צריכה	קריאה קודמת	קריאה נוכחית	סה"כ צריכה בקוט"ש	מחיר לקוט"ש בא"ג	סה"כ לתשלום
פרטי חשבון עבור תאריכים:		23/01/22	31/01/22			
757		62,800.71	62,905.42	104.71	43.30	45.34 ₪
פרטי חשבון עבור תאריכים:		01/02/22	22/02/22			
757		62,905.42	63,048.50	143.08	45.98	65.79 ₪

**סה"כ לדירה:**

שיא ביקוש	סה"כ
4.48	247.79
	111.13 ₪

19.77 ₪	<b>תשלום קבוע</b>	
0.00 ₪	<b>תשלום עבור גודל חיבור בKVA (0x0)</b>	
130.90 ₪	<b>סה"כ לתשלום</b>	<b>לא כולל מע"מ</b>



23/02/22 תאריך הפקה:  
 22/02/22 תאריך קריאה נוכחית:  
 23/01/22 תאריך קריאה קודמת:

שם דייר: מלכת שבא - דירה 4251  
 שם אתר: בתי אלמוג (ישרוטל, מלונות דן, מלכת שבא)

לקוח/ה נכבד/ה, אנו מתכבדים להגיש את חישוב צריכת החשמל לתקופה 22/02/22 - 23/01/22:

מלכת שבא - דירה 4251 - 7 - 00022535(0x0)

סוג תעריף	סוג צריכה	קריאה קודמת	קריאה נוכחית	סה"כ צריכה בקוט"ש	מחיר לקוט"ש בא"ג	סה"כ לתשלום
פרטי חשבון עבור תאריכים:		23/01/22	31/01/22			
757		58,061.71	58,138.70	76.98	43.30	33.33 ₪
פרטי חשבון עבור תאריכים:		01/02/22	22/02/22			
757		58,138.70	58,314.52	175.82	45.98	80.84 ₪

סה"כ לדייר:

שיא ביקוש	סה"כ
4.66	252.80
	114.18 ₪

19.77 ₪	תשלום קבוע	
0.00 ₪	תשלום עבור גודל חיבור בKVA (0x0)	
133.95 ₪	סה"כ לתשלום	לא כולל מע"מ



23/02/22 תאריך הפקה:  
 22/02/22 תאריך קריאה נוכחית:  
 23/01/22 תאריך קריאה קודמת:

**שם דייר:** מלכת שבא - דירה 4311  
**שם אתר:** בתי אלמוג (ישרוטל, מלונות דן, מלכת שבא)

**לקוח/ה נכבד/ה, אנו מתכבדים להגיש את חישוב צריכת החשמל לתקופה 22/02/22 - 23/01/22:**

**מלכת שבא - דירה 4311 - 17 - 00022535 (0x0)**

סוג תעריף	סוג צריכה	קריאה קודמת	קריאה נוכחית	סה"כ צריכה בקוט"ש	מחיר לקוט"ש בא"ג	סה"כ לתשלום
פרטי חשבון עבור תאריכים:						
757		23/01/22	31/01/22	203.70	43.30	88.20 ₪
פרטי חשבון עבור תאריכים:						
757		01/02/22	22/02/22	196.58	45.98	90.39 ₪

**סה"כ לדייר:**

שיא ביקוש	סה"כ
5.17	400.28
	178.59 ₪

19.77 ₪	<b>תשלום קבוע</b>	
0.00 ₪	<b>תשלום עבור גודל חיבור ב-KVA (0x0)</b>	
198.36 ₪	<b>סה"כ לתשלום</b>	<b>לא כולל מע"מ</b>

23/02/22 תאריך הפקה:  
 22/02/22 תאריך קריאה נוכחית:  
 23/01/22 תאריך קריאה קודמת:

**שם דייר:** מלכת שבא - דירה 4321  
**שם אתר:** בתי אלמוג (ישרוטל, מלונות דן, מלכת שבא)

**לקוח/ה נכבד/ה, אנו מתכבדים להגיש את חישוב צריכת החשמל לתקופה 22/02/22 - 23/01/22:**

**מלכת שבא - דירה 4321 - 16 - 00022535 (0x0)**

סה"כ לתשלום	מחיר לקוט"ש בא"ג	סה"כ צריכה בקוט"ש	קריאה נוכחית	קריאה קודמת	סוג צריכה	סוג תעריף
			31/01/22	23/01/22	פרטי חשבון עבור תאריכים:	
₪ 35.80	43.30	82.68	67,877.63	67,794.95		757
			22/02/22	01/02/22	פרטי חשבון עבור תאריכים:	
₪ 86.92	45.98	189.04	68,066.68	67,877.63		757

**סה"כ לדייר:**

שיא ביקוש	סה"כ
3.93	271.73
	₪ 122.72

₪ 19.77	<b>תשלום קבוע</b>	
₪ 0.00	<b>תשלום עבור גודל חיבור בKVA (0x0)</b>	
₪ 142.49	<b>סה"כ לתשלום</b>	<b>לא כולל מע"מ</b>

23/02/22 תאריך הפקה:  
 22/02/22 תאריך קריאה נוכחית:  
 23/01/22 תאריך קריאה קודמת:

**שם דייר:** מלכת שבא - דירה 4331  
**שם אתר:** בתי אלמוג (ישרוטל, מלונות דן, מלכת שבא)

**לקוח/ה נכבד/ה, אנו מתכבדים להגיש את חישוב צריכת החשמל לתקופה 22/02/22 - 23/01/22:**

**מלכת שבא - דירה 4331 - 15 - 00022535 (0x0)**

סה"כ לתשלום	מחיר לקוט"ש בא"ג	סה"כ צריכה בקוט"ש	קריאה נוכחית	קריאה קודמת	סוג צריכה	סוג תעריף
			31/01/22	23/01/22	פרטי חשבון עבור תאריכים:	
₪ 23.11	43.30	53.37	64,157.96	64,104.59		757
			22/02/22	01/02/22	פרטי חשבון עבור תאריכים:	
₪ 33.75	45.98	73.41	64,231.37	64,157.96		757

**סה"כ לדייר:**

שיא ביקוש	סה"כ
3.47	126.78
	₪ 56.86

₪ 19.77	<b>תשלום קבוע</b>	
₪ 0.00	<b>תשלום עבור גודל חיבור בKVA (0x0)</b>	
₪ 76.63	<b>סה"כ לתשלום</b>	<b>לא כולל מע"מ</b>

23/02/22 תאריך הפקה:  
 22/02/22 תאריך קריאה נוכחית:  
 23/01/22 תאריך קריאה קודמת:

**שם דייר:** מלכת שבא - דירה 4341  
**שם אתר:** בתי אלמוג (ישרוטל, מלונות דן, מלכת שבא)

**לקוח/ה נכבד/ה, אנו מתכבדים להגיש את חישוב צריכת החשמל לתקופה 22/02/22 - 23/01/22:**

**מלכת שבא - דירה 4341 - 14 - 00022535 (0x0)**

סוג תעריף	סוג צריכה	קריאה קודמת	קריאה נוכחית	סה"כ צריכה בקוט"ש	מחיר לקוט"ש בא"ג	סה"כ לתשלום
פרטי חשבון עבור תאריכים:		23/01/22	31/01/22			
757		60,273.89	60,294.56	20.67	43.30	8.95 ₪
פרטי חשבון עבור תאריכים:		01/02/22	22/02/22			
757		60,294.56	60,357.97	63.41	45.98	29.16 ₪

**סה"כ לדייר:**

שיא ביקוש	סה"כ
2.88	84.08
	₪ 38.11

19.77 ₪	<b>תשלום קבוע</b>	
0.00 ₪	<b>תשלום עבור גודל חיבור ב-KVA (0x0)</b>	
57.88 ₪	<b>סה"כ לתשלום</b>	<b>לא כולל מע"מ</b>

23/02/22 תאריך הפקה:  
 22/02/22 תאריך קריאה נוכחית:  
 23/01/22 תאריך קריאה קודמת:

**שם דייר:** מלכת שבא - דירה 4351  
**שם אתר:** בתי אלמוג (ישרוטל, מלונות דן, מלכת שבא)

**לקוח/ה נכבד/ה, אנו מתכבדים להגיש את חישוב צריכת החשמל לתקופה 22/02/22 - 23/01/22:**

**מלכת שבא - דירה 4351 - 13 - 00022535 (0x0)**

סוג תעריף	סוג צריכה	קריאה קודמת	קריאה נוכחית	סה"כ צריכה בקוט"ש	מחיר לקוט"ש בא"ג	סה"כ לתשלום
פרטי חשבון עבור תאריכים:						
757		23/01/22	31/01/22	69.65	43.30	30.16 ₪
פרטי חשבון עבור תאריכים:						
757		01/02/22	22/02/22	219.12	45.98	100.75 ₪

**סה"כ לדייר:**

שיא ביקוש	סה"כ
4.19	288.77
	130.91 ₪

19.77 ₪	<b>תשלום קבוע</b>	
0.00 ₪	<b>תשלום עבור גודל חיבור בKVA (0x0)</b>	
150.68 ₪	<b>סה"כ לתשלום</b>	<b>לא כולל מע"מ</b>

23/02/22 תאריך הפקה:  
 22/02/22 תאריך קריאה נוכחית:  
 23/01/22 תאריך קריאה קודמת:

**שם דייר:** מלכת שבא - דירה 4361  
**שם אתר:** בתי אלמוג (ישרוטל, מלונות דן, מלכת שבא)

**לקוח/ה נכבד/ה, אנו מתכבדים להגיש את חישוב צריכת החשמל לתקופה 22/02/22 - 23/01/22:**

**מלכת שבא - דירה 4361 - 12 - 00022535(0x0)**

סוג תעריף	סוג צריכה	קריאה קודמת	קריאה נוכחית	סה"כ צריכה בקוט"ש	מחיר לקוט"ש בא"ג	סה"כ לתשלום
פרטי חשבון עבור תאריכים:		23/01/22	31/01/22			
757		68,113.49	68,225.46	111.97	43.30	48.48 ₪
פרטי חשבון עבור תאריכים:		01/02/22	22/02/22			
757		68,225.46	68,373.40	147.94	45.98	68.02 ₪

**סה"כ לדייר:**

שיא ביקוש	סה"כ
4.12	259.91
	116.50 ₪

19.77 ₪	<b>תשלום קבוע</b>	
0.00 ₪	<b>תשלום עבור גודל חיבור בKVA (0x0)</b>	
136.27 ₪	<b>סה"כ לתשלום</b>	<b>לא כולל מע"מ</b>



23/02/22 תאריך הפקה:  
 22/02/22 תאריך קריאה נוכחית:  
 23/01/22 תאריך קריאה קודמת:

שם דייר: מלכת שבא - דירה 4371  
 שם אתר: בתי אלמוג (ישרוטל, מלונות דן, מלכת שבא)

לקוח/ה נכבד/ה, אנו מתכבדים להגיש את חישוב צריכת החשמל לתקופה 22/02/22 - 23/01/22:

מלכת שבא - דירה 4371 - 11 - 00022535 (0x0)

סוג תעריף	סוג צריכה	קריאה קודמת	קריאה נוכחית	סה"כ צריכה בקוט"ש	מחיר לקוט"ש בא"ג	סה"כ לתשלום
פרטי חשבון עבור תאריכים:		23/01/22	31/01/22			
757		66,185.30	66,263.24	77.94	43.30	33.75 ₪
פרטי חשבון עבור תאריכים:		01/02/22	22/02/22			
757		66,263.24	66,398.02	134.77	45.98	61.97 ₪

סה"כ לדירה:

שיא ביקוש	סה"כ
4.23	212.71
	95.72 ₪

19.77 ₪	תשלום קבוע	
0.00 ₪	תשלום עבור גודל חיבור בKVA (0x0)	
115.49 ₪	סה"כ לתשלום	לא כולל מע"מ



23/02/22 תאריך הפקה:  
 22/02/22 תאריך קריאה נוכחית:  
 23/01/22 תאריך קריאה קודמת:

**שם דייר:** מלכת שבא - דירה 4381  
**שם אתר:** בתי אלמוג (ישרוטל, מלונות דן, מלכת שבא)

**לקוח/ה נכבד/ה, אנו מתכבדים להגיש את חישוב צריכת החשמל לתקופה 22/02/22 - 23/01/22:**

**מלכת שבא - דירה 4381 - 10 - 00022535(0x0)**

סוג תעריף	סוג צריכה	קריאה קודמת	קריאה נוכחית	סה"כ צריכה בקוט"ש	מחיר לקוט"ש בא"ג	סה"כ לתשלום
פרטי חשבון עבור תאריכים:		23/01/22	31/01/22			
757		68,213.54	68,241.09	27.55	43.30	11.93 ₪
פרטי חשבון עבור תאריכים:		01/02/22	22/02/22			
757		68,241.09	68,318.19	77.10	45.98	35.45 ₪

**סה"כ לדירה:**

שיא ביקוש	סה"כ
4.12	104.66
	47.38 ₪

19.77 ₪	<b>תשלום קבוע</b>	
0.00 ₪	<b>תשלום עבור גודל חיבור בKVA (0x0)</b>	
67.15 ₪	<b>סה"כ לתשלום</b>	<b>לא כולל מע"מ</b>

23/02/22 תאריך הפקה:  
 22/02/22 תאריך קריאה נוכחית:  
 23/01/22 תאריך קריאה קודמת:

**שם דייר:** מלכת שבא - דירה 4391  
**שם אתר:** בתי אלמוג (ישרוטל, מלונות דן, מלכת שבא)

**לקוח/ה נכבד/ה, אנו מתכבדים להגיש את חישוב צריכת החשמל לתקופה 22/02/22 - 23/01/22:**

**מלכת שבא - דירה 4391 - 18 - 00022535(0x0)**

סה"כ לתשלום	מחיר לקוט"ש בא"ג	סה"כ צריכה בקוט"ש	קריאה נוכחית	קריאה קודמת	סוג צריכה	סוג תעריף
			31/01/22	23/01/22	פרטי חשבון עבור תאריכים:	
₪ 42.29	43.30	97.67	70,282.79	70,185.12		757
			22/02/22	01/02/22	פרטי חשבון עבור תאריכים:	
₪ 66.08	45.98	143.72	70,426.51	70,282.79		757

**סה"כ לדייר:**

שיא ביקוש	סה"כ
3.91	241.39
	₪ 108.37

₪ 19.77	<b>תשלום קבוע</b>	
₪ 0.00	<b>תשלום עבור גודל חיבור בKVA (0x0)</b>	
₪ 128.14	<b>סה"כ לתשלום</b>	<b>לא כולל מע"מ</b>



23/02/22 תאריך הפקה:  
 22/02/22 תאריך קריאה נוכחית:  
 23/01/22 תאריך קריאה קודמת:

שם דייר: מלכת שבא - דירה 5042  
 שם אתר: בתי אלמוג (ישרוטל, מלונות דן, מלכת שבא)

לקוח/ה נכבד/ה, אנו מתכבדים להגיש את חישוב צריכת החשמל לתקופה 22/02/22 - 23/01/22:

מלכת שבא - דירה 5042 - 4 - 00023134(0x0)

סוג תעריף	סוג צריכה	קריאה קודמת	קריאה נוכחית	סה"כ צריכה בקוט"ש	מחיר לקוט"ש בא"ג	סה"כ לתשלום
פרטי חשבון עבור תאריכים:		23/01/22	31/01/22			
757		57,558.71	57,682.31	123.60	43.30	53.52 ₪
פרטי חשבון עבור תאריכים:		01/02/22	22/02/22			
757		57,682.31	57,942.01	259.69	45.98	119.41 ₪

סה"כ לדירה:

שיא ביקוש	סה"כ
8.64	383.29
	172.93 ₪

9.89 ₪	תשלום קבוע	
0.00 ₪	תשלום עבור גודל חיבור בKVA (0x0)	
182.81 ₪	סה"כ לתשלום	לא כולל מע"מ



23/02/22 תאריך הפקה:  
 22/02/22 תאריך קריאה נוכחית:  
 23/01/22 תאריך קריאה קודמת:

**שם דייר:** מלכת שבא - דירה 5261  
**שם אתר:** בתי אלמוג (ישרוטל, מלונות דן, מלכת שבא)

**לקוח/ה נכבד/ה, אנו מתכבדים להגיש את חישוב צריכת החשמל לתקופה 22/02/22 - 23/01/22:**

**מלכת שבא - דירה 5261 - 6 - 15129206(0x0)**

סוג תעריף	סוג צריכה	קריאה קודמת	קריאה נוכחית	סה"כ צריכה בקוט"ש	מחיר לקוט"ש בא"ג	סה"כ לתשלום
פרטי חשבון עבור תאריכים:						
757		23/01/22	31/01/22	73.55	43.30	31.85 ₪
פרטי חשבון עבור תאריכים:						
757		01/02/22	22/02/22	194.58	45.98	89.47 ₪

**סה"כ לדייר:**

שיא ביקוש	סה"כ
8.26	268.13
	121.31 ₪

19.77 ₪	<b>תשלום קבוע</b>	
0.00 ₪	<b>תשלום עבור גודל חיבור בKVA (0x0)</b>	
141.08 ₪	<b>סה"כ לתשלום</b>	<b>לא כולל מע"מ</b>

התפלגות חיוב בש"ח לפי תעו"ז

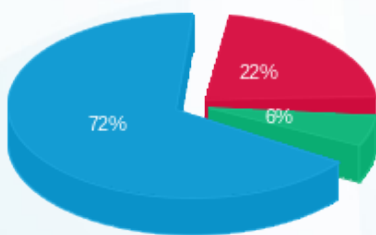

פסגה (27.07 ₪) ■  
 גבע (7.22 ₪) ■  
 שפל (87.02 ₪) ■

הסטוריית צריכה בקוט"ש

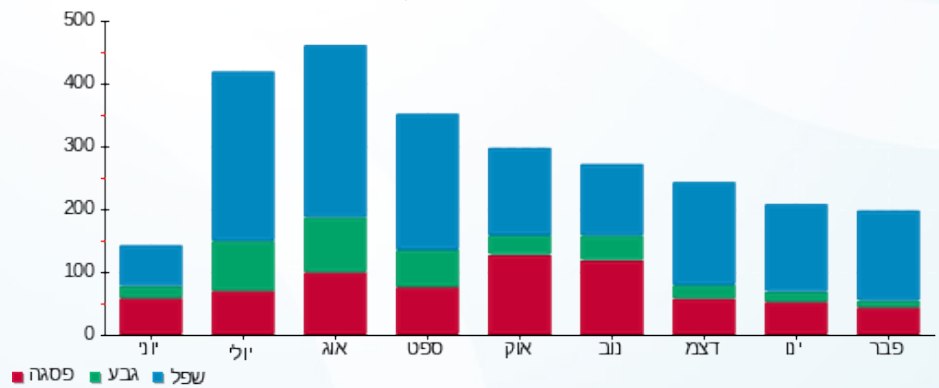

23/02/22 תאריך הפקה:  
 22/02/22 תאריך קריאה נוכחית:  
 23/01/22 תאריך קריאה קודמת:

שם דייר: מלכת שבא - דירה 5331  
 שם אתר: בתי אלמוג (ישרוטל, מלונות דן, מלכת שבא)

לקוח/ה נכבד/ה, אנו מתכבדים להגיש את חישוב צריכת החשמל לתקופה 22/02/22 - 23/01/22:

מלכת שבא - דירה 5331 - 9 - 15129206(0x0)

סוג תעריף	סוג צריכה	קריאה קודמת	קריאה נוכחית	סה"כ צריכה בקוט"ש	מחיר לקוט"ש בא"ג	סה"כ לתשלום
פרטי חשבון עבור תאריכים:						
757		23/01/22	31/01/22	95.10	43.30	41.18 ₪
פרטי חשבון עבור תאריכים:						
757		01/02/22	22/02/22	217.65	45.98	100.08 ₪

סה"כ לדייר:

שיא ביקוש	סה"כ
6.19	312.75
	141.25 ₪

19.77 ₪	תשלום קבוע	
0.00 ₪	תשלום עבור גודל חיבור בKVA (0x0)	
161.02 ₪	סה"כ לתשלום	לא כולל מע"מ

התפלגות חיוב בש"ח לפי תעו"ז

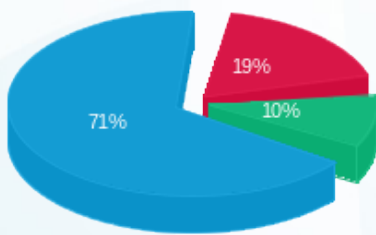

פסגה (26.15 ₪) ■  
 גבע (14.49 ₪) ■  
 שפל (100.61 ₪) ■

הסטוריית צריכה בקוט"ש

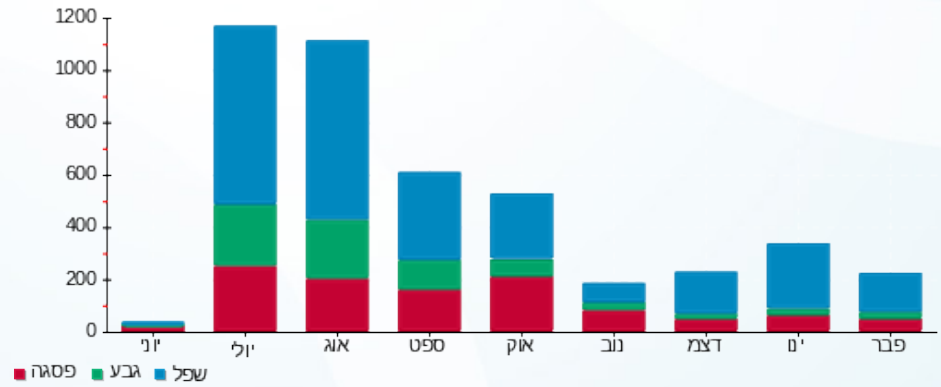

23/02/22 תאריך הפקה:  
 22/02/22 תאריך קריאה נוכחית:  
 23/01/22 תאריך קריאה קודמת:

שם דייר: מלכת שבא - דירה 5641  
 שם אתר: בתי אלמוג (ישרוטל, מלונות דן, מלכת שבא)

לקוח/ה נכבד/ה, אנו מתכבדים להגיש את חישוב צריכת החשמל לתקופה 22/02/22 - 23/01/22:

מלכת שבא - דירה 5641 - 22 - 00023134 (0x0)

סוג תעריף	סוג צריכה	קריאה קודמת	קריאה נוכחית	סה"כ צריכה בקוט"ש	מחיר לקוט"ש בא"ג	סה"כ לתשלום
פרטי חשבון עבור תאריכים:						
757		23/01/22	31/01/22	235.26	43.30	101.87 ₪
פרטי חשבון עבור תאריכים:						
757		01/02/22	22/02/22	400.15	45.98	183.99 ₪

סה"כ לדירה:

שיא ביקוש	סה"כ
8.59	635.41
	285.86 ₪

19.77 ₪	תשלום קבוע	
0.00 ₪	תשלום עבור גודל חיבור בKVA (0x0)	
305.63 ₪	סה"כ לתשלום	לא כולל מע"מ

התפלגות חיוב בש"ח לפי תעו"ז

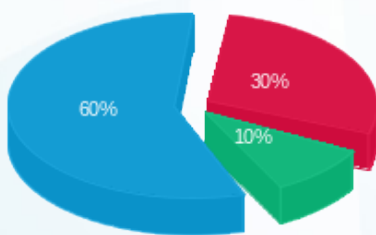

פסגה (84.85 ₪)  
 גבע (28.09 ₪)  
 שפל (172.91 ₪)

הסטוריית צריכה בקוט"ש

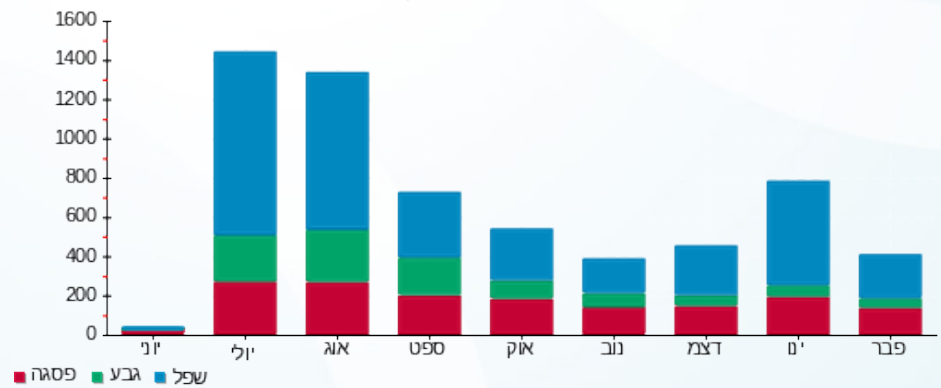

23/02/22 תאריך הפקה:  
 22/02/22 תאריך קריאה נוכחי:  
 23/01/22 תאריך קריאה קודמת:

שם דייר: מלכת שבא - דירה 5662  
 שם אתר: בתי אלמוג (ישרוטל, מלונות דן, מלכת שבא)

לקוח/ה נכבד/ה, אנו מתכבדים להגיש את חישוב צריכת החשמל לתקופה 22/02/22 - 23/01/22:

מלכת שבא - דירה 5662 - 24 - 00023134(0x0)

סוג תעריף	סוג צריכה	קריאה קודמת	קריאה נוכחית	סה"כ צריכה בקוט"ש	מחיר לקוט"ש בא"ג	סה"כ לתשלום
פרטי חשבון עבור תאריכים:						
757		23/01/22	31/01/22	114.95	43.30	49.77 ₪
פרטי חשבון עבור תאריכים:						
757		01/02/22	22/02/22	145.49	45.98	66.90 ₪

סה"כ לדייר:

שיא ביקוש	סה"כ
10.56	260.44
	116.67 ₪

19.77 ₪	תשלום קבוע	
0.00 ₪	תשלום עבור גודל חיבור בKVA (0x0)	
136.44 ₪	סה"כ לתשלום	לא כולל מע"מ

התפלגות חיוב בש"ח לפי תעו"ז

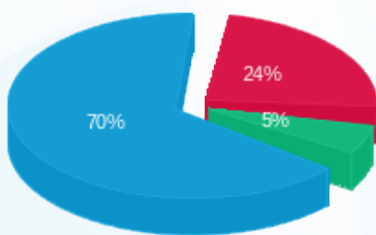

פסגה (28.41 ₪) ■  
 גבע (6.40 ₪) ■  
 שפל (81.85 ₪) ■

הסטוריית צריכה בקוט"ש

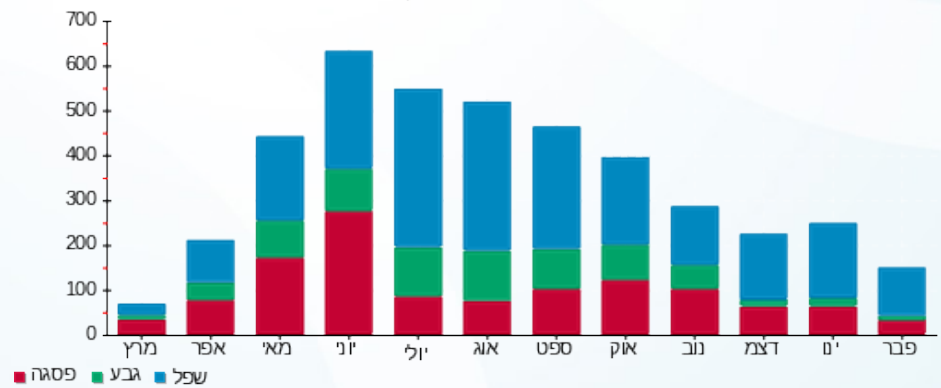

23/02/22 תאריך הפקה:  
 22/02/22 תאריך קריאה נוכחית:  
 23/01/22 תאריך קריאה קודמת:

שם דייר: מלכת שבא - דירה 5711  
 שם אתר: בתי אלמוג (ישרוטל, מלונות דן, מלכת שבא)

**לקוח/ה נכבד/ה, אנו מתכבדים להגיש את חישוב צריכת החשמל לתקופה 22/02/22 - 23/01/22:**

מלכת שבא - דירה 5711 - 6 - 00023134(0x0)

סוג תעריף	סוג צריכה	קריאה קודמת	קריאה נוכחית	סה"כ צריכה בקוט"ש	מחיר לקוט"ש בא"ג	סה"כ לתשלום
פרטי חשבון עבור תאריכים:						
757		23/01/22	31/01/22	55,727.74	43.30	20.99 ₪
פרטי חשבון עבור תאריכים:						
757		01/02/22	22/02/22	55,855.89	45.98	58.92 ₪

סה"כ לדייר:

שיא ביקוש	סה"כ
7.23	176.63
	79.91 ₪

19.77 ₪	<b>תשלום קבוע</b>	
0.00 ₪	<b>תשלום עבור גודל חיבור בKVA (0x0)</b>	
99.68 ₪	<b>סה"כ לתשלום</b>	<b>לא כולל מע"מ</b>

התפלגות חיוב בש"ח לפי תע"ז

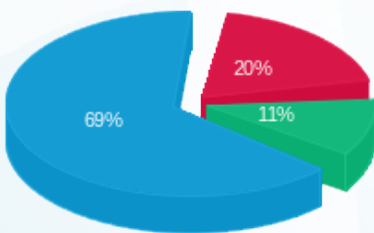

פסגה (15.64 ₪)  
 גבע (8.83 ₪)  
 שפל (55.44 ₪)

הסטוריית צריכה בקוט"ש

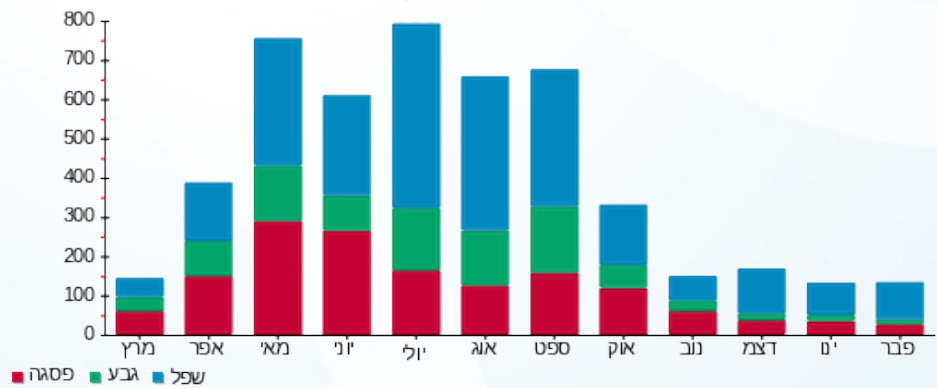

23/02/22 תאריך הפקה:  
 22/02/22 תאריך קריאה נוכחית:  
 23/01/22 תאריך קריאה קודמת:

שם דייר: מלכת שבא - דירה 5721  
 שם אתר: בתי אלמוג (ישרוטל, מלונות דן, מלכת שבא)

לקוח/ה נכבד/ה, אנו מתכבדים להגיש את חישוב צריכת החשמל לתקופה 22/02/22 - 23/01/22:

מלכת שבא - דירה 5721 - 5 - 00023134(0x0)

סוג תעריף	סוג צריכה	קריאה קודמת	קריאה נוכחית	סה"כ צריכה בקוט"ש	מחיר לקוט"ש בא"ג	סה"כ לתשלום
פרטי חשבון עבור תאריכים:						
757		23/01/22	31/01/22	38.22	43.30	16.55 ₪
פרטי חשבון עבור תאריכים:						
757		01/02/22	22/02/22	145.16	45.98	66.74 ₪

סה"כ לדירה:

שיא ביקוש	סה"כ
9.99	183.38
	83.29 ₪

9.89 ₪	תשלום קבוע	
0.00 ₪	תשלום עבור גודל חיבור בKVA (0x0)	
93.18 ₪	סה"כ לתשלום	לא כולל מע"מ

התפלגות חיוב בש"ח לפי תעו"ז

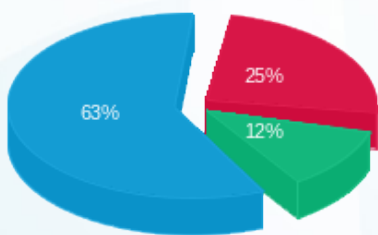

פסגה (21.20 ₪) ■  
 גבע (9.96 ₪) ■  
 שפל (52.14 ₪) ■

הסטוריית צריכה בקוט"ש

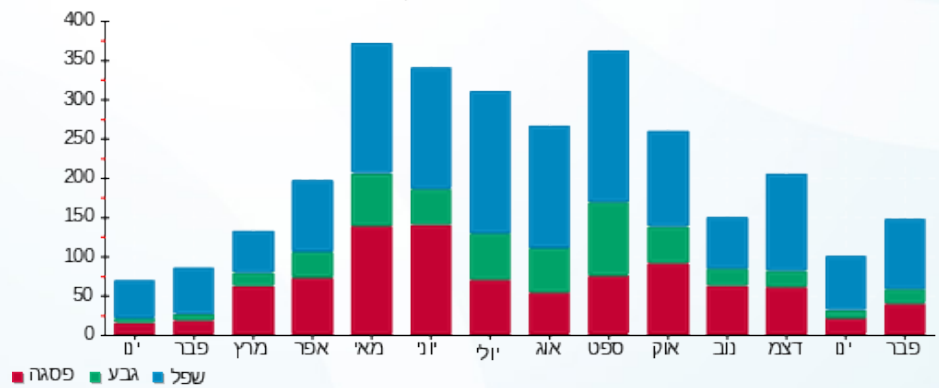

23/02/22 תאריך הפקה:  
 22/02/22 תאריך קריאה נוכחית:  
 23/01/22 תאריך קריאה קודמת:

**שם דייר:** מלכת שבא - דירה 7005  
**שם אתר:** בתי אלמוג (ישרוטל, מלונות דן, מלכת שבא)

**לקוח/ה נכבד/ה, אנו מתכבדים להגיש את חישוב צריכת החשמל לתקופה 22/02/22 - 23/01/22:**

**מלכת שבא - דירה 7005 - 15 - 81007778(0x0)**

סה"כ לתשלום	מחיר לקוט"ש בא"ג	סה"כ צריכה בקוט"ש	קריאה נוכחית	קריאה קודמת	סוג צריכה	סוג תעריף
			31/01/22	23/01/22	פרטי חשבון עבור תאריכים:	
₪ 40.03	43.30	92.45	44,335.83	44,243.38		757
			22/02/22	01/02/22	פרטי חשבון עבור תאריכים:	
₪ 67.73	45.98	147.30	44,483.13	44,335.83		757

**סה"כ לדירה:**

שיא ביקוש	סה"כ
6.65	239.75
	₪ 107.76

₪ 9.89	<b>תשלום קבוע</b>	
₪ 0.00	<b>תשלום עבור גודל חיבור בKVA (0x0)</b>	
₪ 117.64	<b>סה"כ לתשלום</b>	<b>לא כולל מע"מ</b>

23/02/22 תאריך הפקה:  
 22/02/22 תאריך קריאה נוכחית:  
 23/01/22 תאריך קריאה קודמת:

**שם דייר:** מלכת שבא - דירה 7006  
**שם אתר:** בתי אלמוג (ישרוטל, מלונות דן, מלכת שבא)

**לקוח/ה נכבד/ה, אנו מתכבדים להגיש את חישוב צריכת החשמל לתקופה 22/02/22 - 23/01/22:**

**מלכת שבא - דירה 7006 - 15 - 81007778(0x0)**

סה"כ לתשלום	מחיר לקוט"ש בא"ג	סה"כ צריכה בקוט"ש	קריאה נוכחית	קריאה קודמת	סוג צריכה	סוג תעריף
			31/01/22	23/01/22	פרטי חשבון עבור תאריכים:	
₪ 40.03	43.30	92.45	44,335.83	44,243.38		757
			22/02/22	01/02/22	פרטי חשבון עבור תאריכים:	
₪ 67.73	45.98	147.30	44,483.13	44,335.83		757

**סה"כ לדייר:**

שיא ביקוש	סה"כ
6.65	239.75
	₪ 107.76

₪ 9.89	<b>תשלום קבוע</b>	
₪ 0.00	<b>תשלום עבור גודל חיבור בKVA (0x0)</b>	
₪ 117.64	<b>סה"כ לתשלום</b>	<b>לא כולל מע"מ</b>

23/02/22 תאריך הפקה:  
 22/02/22 תאריך קריאה נוכחית:  
 23/01/22 תאריך קריאה קודמת:

שם דייר: מלכת שבא - דירה 7105  
 שם אתר: בתי אלמוג (ישרוטל, מלונות דן, מלכת שבא)

**לקוח/ה נכבד/ה, אנו מתכבדים להגיש את חישוב צריכת החשמל לתקופה 22/02/22 - 23/01/22:**

מלכת שבא - דירה 7105 - 18 - 81007778(0x0)

סוג תעריף	סוג צריכה	קריאה קודמת	קריאה נוכחית	סה"כ צריכה בקוט"ש	מחיר לקוט"ש בא"ג	סה"כ לתשלום
פרטי חשבון עבור תאריכים:						
757		23/01/22	31/01/22	81.88	43.30	35.45 ₪
פרטי חשבון עבור תאריכים:						
757		01/02/22	22/02/22	116.85	45.98	53.73 ₪

סה"כ לדייר:

שיא ביקוש	סה"כ
7.70	198.72
	89.18 ₪

19.77 ₪	<b>תשלום קבוע</b>	
0.00 ₪	<b>תשלום עבור גודל חיבור בKVA (0x0)</b>	
108.95 ₪	<b>סה"כ לתשלום</b>	<b>לא כולל מע"מ</b>

התפלגות חיוב בש"ח לפי תעו"ז

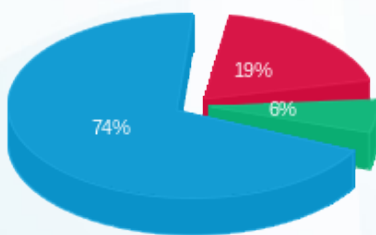

פסגה (17.19 ₪)  
 גבע (5.76 ₪)  
 שפל (66.24 ₪)

הסטוריית צריכה בקוט"ש

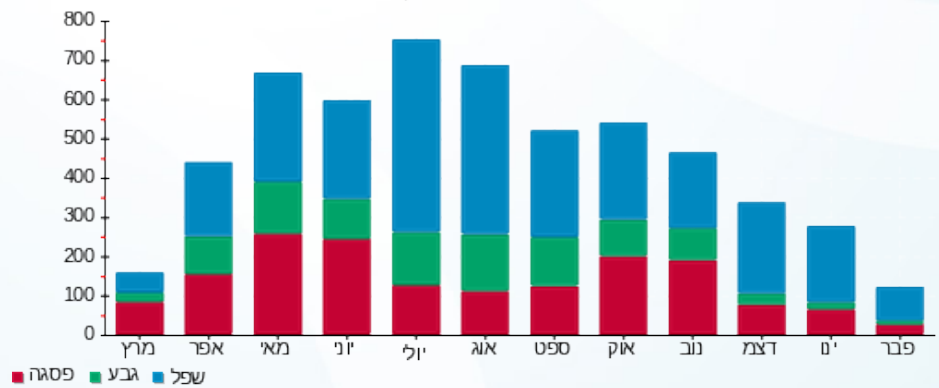

23/02/22 תאריך הפקה:  
 22/02/22 תאריך קריאה נוכחי:  
 23/01/22 תאריך קריאה קודמת:

שם דייר: מלכת שבא - דירה 7110  
 שם אתר: בתי אלמוג (ישרוטל, מלונות דן, מלכת שבא)

**לקוח/ה נכבד/ה, אנו מתכבדים להגיש את חישוב צריכת החשמל לתקופה 22/02/22 - 23/01/22:**

מלכת שבא - דירה 7110 - 20 - 81007778(0x0)

סוג תעריף	סוג צריכה	קריאה קודמת	קריאה נוכחית	סה"כ צריכה בקוט"ש	מחיר לקוט"ש בא"ג	סה"כ לתשלום
פרטי חשבון עבור תאריכים:						
757		23/01/22	31/01/22	189.18	43.30	81.91 ₪
פרטי חשבון עבור תאריכים:						
757		01/02/22	22/02/22	342.82	45.98	157.63 ₪

סה"כ לדירה:

שיא ביקוש	סה"כ
8.45	532.00
	239.54 ₪

19.77 ₪	<b>תשלום קבוע</b>	
0.00 ₪	<b>תשלום עבור גודל חיבור בKVA (0x0)</b>	
259.31 ₪	<b>סה"כ לתשלום</b>	<b>לא כולל מע"מ</b>

התפלגות חיוב בש"ח לפי תעו"ז

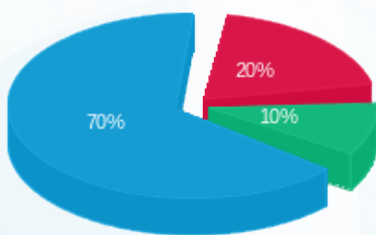

פסגה (47.95 ₪) ■  
 גבע (24.25 ₪) ■  
 שפל (167.34 ₪) ■

הסטוריית צריכה בקוט"ש

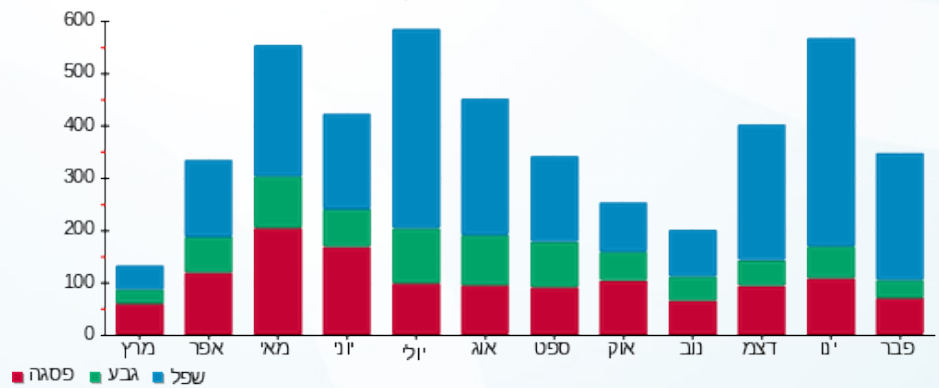

23/02/22 תאריך הפקה:  
 22/02/22 תאריך קריאה נוכחי:  
 23/01/22 תאריך קריאה קודמת:

שם דייר: מלכת שבא - דירה 7402  
 שם אתר: בתי אלמוג (ישרוטל, מלונות דן, מלכת שבא)

לקוח/ה נכבד/ה, אנו מתכבדים להגיש את חישוב צריכת החשמל לתקופה 22/02/22 - 23/01/22:

מלכת שבא - דירה 7402 - 10 - 81007778(0x0)

סוג תעריף	סוג צריכה	קריאה קודמת	קריאה נוכחית	סה"כ צריכה בקוט"ש	מחיר לקוט"ש בא"ג	סה"כ לתשלום
פרטי חשבון עבור תאריכים:		23/01/22	31/01/22	81.63	43.30	35.34 ₪
757		48,038.68	48,120.30			
פרטי חשבון עבור תאריכים:		01/02/22	22/02/22	222.83	45.98	102.45 ₪
757		48,120.30	48,343.13			

סה"כ לדירה:

שיא ביקוש	סה"כ
7.45	304.45
	137.80 ₪

19.77 ₪	תשלום קבוע	
0.00 ₪	תשלום עבור גודל חיבור בKVA (0x0)	
157.57 ₪	סה"כ לתשלום	לא כולל מע"מ

התפלגות חיוב בש"ח לפי תעו"ז

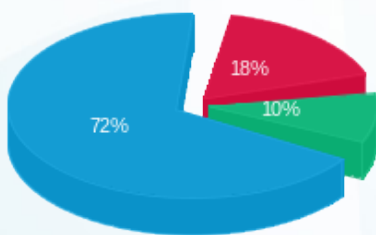

פסגה (₪ 24.56) ■  
 גבע (₪ 13.38) ■  
 שפל (₪ 99.86) ■

הסטוריית צריכה בקוט"ש

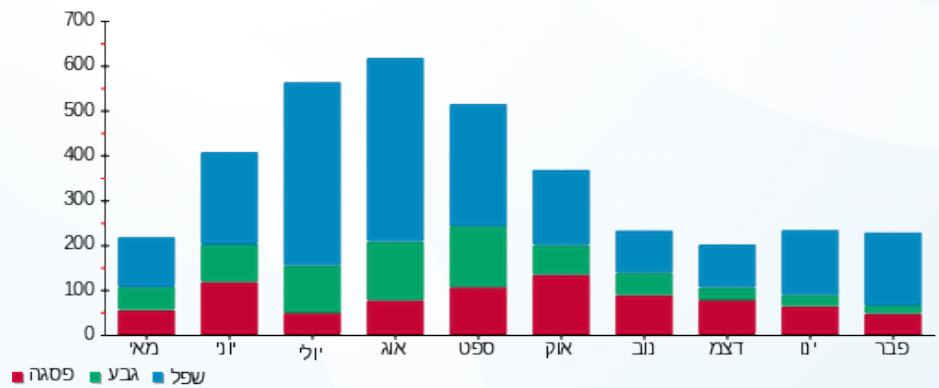

23/02/22 תאריך הפקה:  
 22/02/22 תאריך קריאה נוכחית:  
 23/01/22 תאריך קריאה קודמת:

שם דייר: מלכת שבא - דירה 8214  
 שם אתר: בתי אלמוג (ישרוטל, מלונות דן, מלכת שבא)

לקוח/ה נכבד/ה, אנו מתכבדים להגיש את חישוב צריכת החשמל לתקופה 22/02/22 - 23/01/22:

מלכת שבא - דירה 8214 - 13 - 81004266(0x0)

סוג תעריף	סוג צריכה	קריאה קודמת	קריאה נוכחית	סה"כ צריכה בקוט"ש	מחיר לקוט"ש בא"ג	סה"כ לתשלום
פרטי חשבון עבור תאריכים:						
757		23/01/22	31/01/22	176.39	43.30	76.38 ₪
פרטי חשבון עבור תאריכים:						
757		01/02/22	22/02/22	219.44	45.98	100.90 ₪

סה"כ לדייר:

שיא ביקוש	סה"כ
11.09	395.83
	177.27 ₪

19.77 ₪	תשלום קבוע	
0.00 ₪	תשלום עבור גודל חיבור בKVA (0x0)	
197.04 ₪	סה"כ לתשלום	לא כולל מע"מ

התפלגות חיוב בש"ח לפי תעו"ז

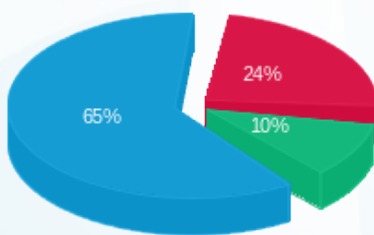

פסגה (42.82 ₪) 65%  
 גבע (18.58 ₪) 24%  
 שפל (115.88 ₪) 10%

הסטוריית צריכה בקוט"ש

