

23/02/22

תאריך הפקה:

שם דייר: בניין 1 - דירה 1031 אזיקרי משאבי אנוש בע"מ  
שם אתר: בתי אלמוג אילת (פרטיים)

22/02/22

תאריך קריאה נוכחית:

23/01/22

תאריך קריאה קודמת:

לקוח/ה נכבד/ה, אנו מתכבדים להגיש את חישוב צריכת החשמל לתקופה 22/02/22 - 23/01/22:

בניין 1 - דירה 1031 אזיקרי משאבי אנוש בע"מ - 7 - 00023164 (0x0)

סוג תעריף	סוג צריכה	קריאה קודמת	קריאה נוכחית	סה"כ צריכה בקוט"ש	מחיר לקוט"ש בא"ג	סה"כ לתשלום
פרטי חשבון עבור תאריכים:		23/01/22	31/01/22			
757		67,491.45	67,603.26	111.81	43.30	48.41 ₪
פרטי חשבון עבור תאריכים:		01/02/22	22/02/22			
757		67,603.26	68,002.28	399.03	45.98	183.47 ₪

סה"כ לדירה:

שיא ביקוש	סה"כ
7.49	510.83
	231.88 ₪

19.77 ₪	תשלום קבוע	
0.00 ₪	תשלום עבור גודל חיבור בKVA (0x0)	
251.65 ₪	סה"כ לתשלום	לא כולל מע"מ

התפלגות חיוב בש"ח לפי תע"ז

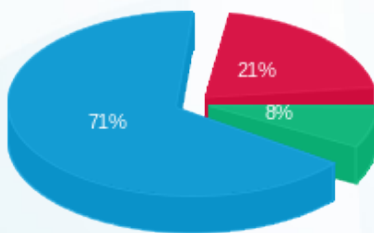

פסגה (₪ 48.55) ■  
גבע (₪ 18.57) ■  
שפל (₪ 164.76) ■

הסטוריית צריכה בקוט"ש

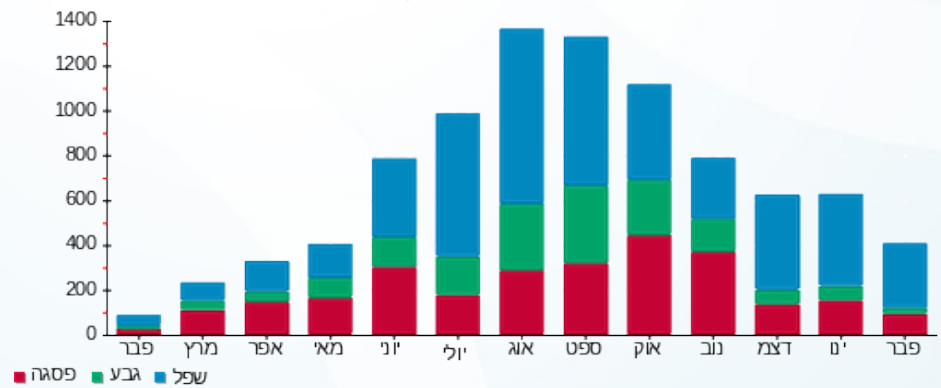

23/02/22 תאריך הפקה:  
 22/02/22 תאריך קריאה נוכחי:  
 23/01/22 תאריך קריאה קודמת:

שם דייר: בנין 1 - דירה 1061 רותם חזן ואברהם קריספין  
 שם אתר: בתי אלמוג אילת (פרטיים)

**לקוח/ה נכבד/ה, אנו מתכבדים להגיש את חישוב צריכת החשמל לתקופה 22/02/22 - 23/01/22:**

בנין 1 - דירה 1061 רותם חזן ואברהם קריספין - 4 - 00023164 (0x0)

סוג תעריף	סוג צריכה	קריאה קודמת	קריאה נוכחית	סה"כ צריכה בקוט"ש	מחיר לקוט"ש בא"ג	סה"כ לתשלום
פרטי חשבון עבור תאריכים:		23/01/22	31/01/22			
757		39,655.86	39,861.68	205.83	43.30	89.12 ₪
פרטי חשבון עבור תאריכים:		01/02/22	22/02/22			
757		39,861.68	40,125.71	264.03	45.98	121.40 ₪

סה"כ לדיר:

שיא ביקוש	סה"כ
11.28	469.86
	210.52 ₪

19.77 ₪	<b>תשלום קבוע</b>	
0.00 ₪	<b>תשלום עבור גודל חיבור בKVA (0x0)</b>	
230.29 ₪	<b>סה"כ לתשלום</b>	<b>לא כולל מע"מ</b>

התפלגות חיוב בש"ח לפי תעו"ז

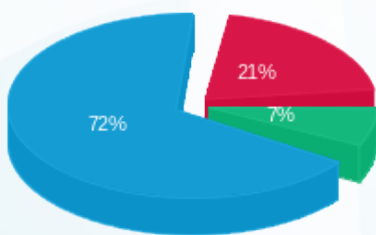

פסגה (44.12 ₪)  
 גבע (15.35 ₪)  
 שפל (151.05 ₪)

הסטוריית צריכה בקוט"ש

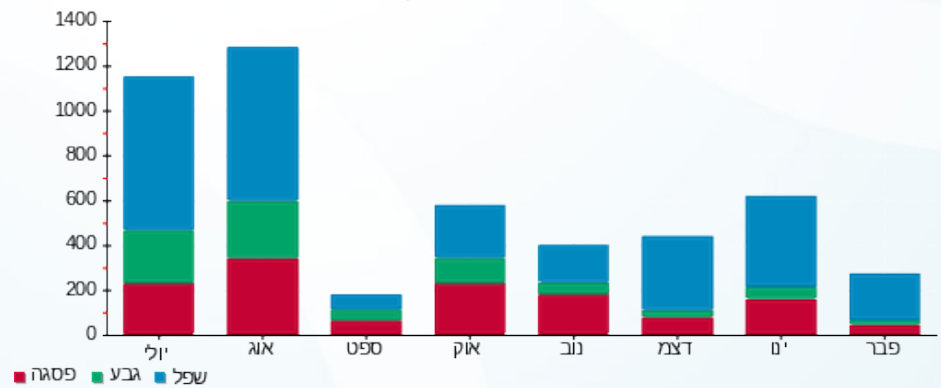



23/02/22

תאריך הפקה:

שם דייר: בניין 1 - דירה 1111 א-טים פתרונות אבטחה בע"מ  
שם אתר: בתי אלמוג אילת (פרטיים)

22/02/22

תאריך קריאה נוכחי:

23/01/22

תאריך קריאה קודמת:

לקוח/ה נכבד/ה, אנו מתכבדים להגיש את חישוב צריכת החשמל לתקופה 22/02/22 - 23/01/22:

בניין 1 - דירה 1111 א-טים פתרונות אבטחה בע"מ - 16 - 00023164 (0x0)

סוג תעריף	סוג צריכה	קריאה קודמת	קריאה נוכחית	סה"כ צריכה בקוט"ש	מחיר לקוט"ש בא"ג	סה"כ לתשלום
פרטי חשבון עבור תאריכים:		23/01/22	31/01/22			
757		32,791.32	32,910.52	119.20	43.30	51.61 ₪
פרטי חשבון עבור תאריכים:		01/02/22	22/02/22			
757		32,910.52	32,984.89	74.38	45.98	34.20 ₪

סה"כ לדירה:

שיא ביקוש	סה"כ
8.10	193.57
	₪ 85.81

19.77 ₪	תשלום קבוע	
0.00 ₪	תשלום עבור גודל חיבור בKVA (0x0)	
105.58 ₪	סה"כ לתשלום	לא כולל מע"מ

התפלגות חיוב בש"ח לפי תעו"ז

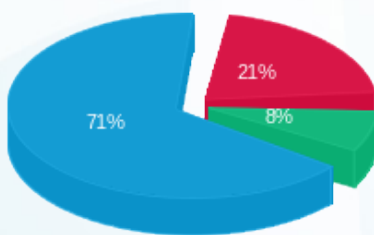

פסגה (₪ 18.41)  
גבע (₪ 6.82)  
שפל (₪ 60.58)

הסטוריית צריכה בקוט"ש

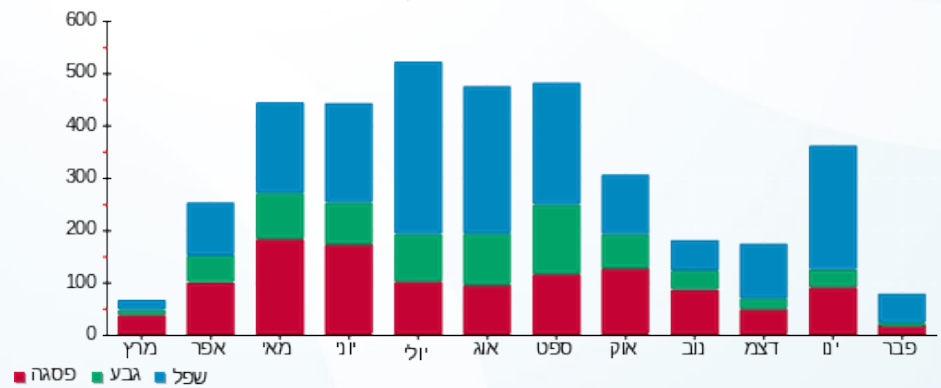

23/02/22 תאריך הפקדה:  
 22/02/22 תאריך קריאה נוכחית:  
 23/01/22 תאריך קריאה קודמת:

שם דייר: בניין 1 - דירה 1112 כהן ציון  
 שם אתר: בתי אלמוג אילת (פרטיים)

**לקוח/ה נכבד/ה, אנו מתכבדים להגיש את חישוב צריכת החשמל לתקופה 22/02/22 - 23/01/22:**

בניין 1 - דירה 1112 כהן ציון - 16 - 00023164(0x0)

סוג תעריף	סוג צריכה	קריאה קודמת	קריאה נוכחית	סה"כ צריכה בקוט"ש	מחיר לקוט"ש בא"ג	סה"כ לתשלום
פרטי חשבון עבור תאריכים:		23/01/22	31/01/22	119.20	43.30	51.61 ₪
757		32,791.32	32,910.52			
פרטי חשבון עבור תאריכים:		01/02/22	22/02/22	74.38	45.98	34.20 ₪
757		32,910.52	32,984.89			

**ציבורי**

הערה	סה"כ לתשלום
ציבורי	33.89 ₪

**סה"כ לדייר:**

שיא ביקוש	סה"כ
8.10	193.57
	85.81 ₪

19.77 ₪	<b>תשלום קבוע</b>	
0.00 ₪	<b>תשלום עבור גודל חיבור בKVA (0x0)</b>	
139.47 ₪	<b>סה"כ לתשלום</b>	<b>לא כולל מע"מ</b>

התפלגות חיוב בש"ח לפי תע"ז

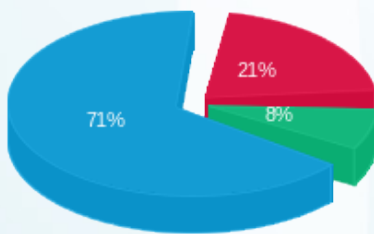

פסגה (18.41 ₪)  
 גבע (6.82 ₪)  
 שפל (60.58 ₪)

הסטוריית צריכה בקוט"ש

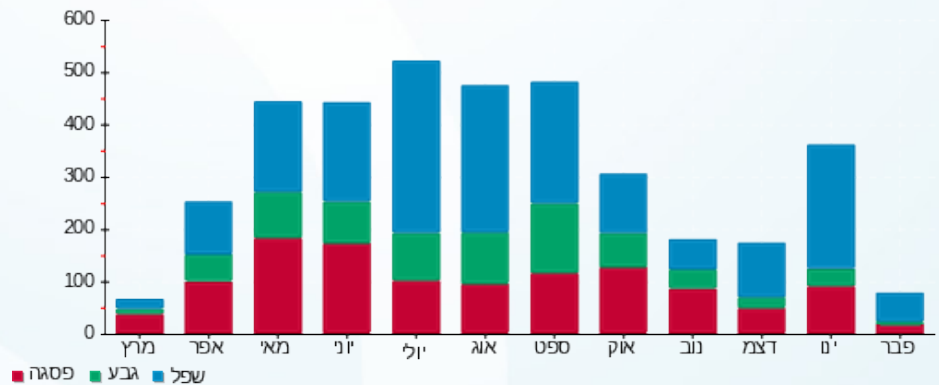

23/02/22 תאריך הפקה:  
 22/02/22 תאריך קריאה נוכחית:  
 23/01/22 תאריך קריאה קודמת:

שם דייר: בניין 1 - דירה 1211 שופרסל  
 שם אתר: בתי אלמוג אילת (פרטיים)

לקוח/ה נכבד/ה, אנו מתכבדים להגיש את חישוב צריכת החשמל לתקופה 22/02/22 - 23/01/22:

בניין 1 - דירה 1211 שופרסל - 23 - 00023164 (0x0)

סוג תעריף	סוג צריכה	קריאה קודמת	קריאה נוכחית	סה"כ צריכה בקוט"ש	מחיר לקוט"ש בא"ג	סה"כ לתשלום
פרטי חשבון עבור תאריכים:		23/01/22	31/01/22			
757		34,777.48	34,930.20	152.72	43.30	66.13 ₪
פרטי חשבון עבור תאריכים:		01/02/22	22/02/22			
757		34,930.20	35,234.82	304.62	45.98	140.06 ₪

סה"כ לדירה:

שיא ביקוש	סה"כ
8.99	457.34
	206.19 ₪

19.77 ₪	תשלום קבוע	
0.00 ₪	תשלום עבור גודל חיבור בKVA (0x0)	
225.96 ₪	סה"כ לתשלום	לא כולל מע"מ

התפלגות חיוב בש"ח לפי תעו"ז

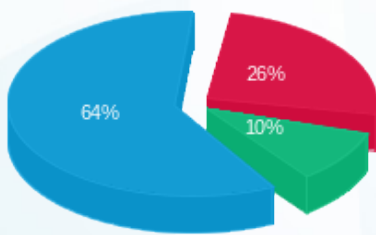

פסגה (53.85 ₪) 26%  
 גבע (21.14 ₪) 10%  
 שפל (131.21 ₪) 64%

הסטוריית צריכה בקוט"ש

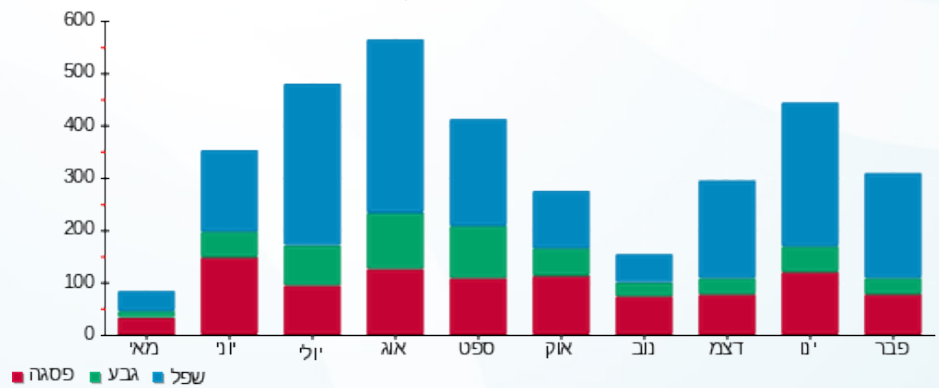

23/02/22 תאריך הפקה:  
 22/02/22 תאריך קריאה נוכחי:  
 23/01/22 תאריך קריאה קודמת:

שם דייר: בנין 1 - דירה 1311 שיין זייד שפא וטלחה  
 שם אתר: בתי אלמוג אילת (פרטיים)

לקוח/ה נכבד/ה, אנו מתכבדים להגיש את חישוב צריכת החשמל לתקופה 22/02/22 - 23/01/22:

בנין 1 - דירה 1311 שיין זייד שפא וטלחה - 1 - 00023164(0x0)

סוג תעריף	סוג צריכה	קריאה קודמת	קריאה נוכחית	סה"כ צריכה בקוט"ש	מחיר לקוט"ש בא"ג	סה"כ לתשלום
פרטי חשבון עבור תאריכים:		23/01/22	31/01/22			
757		82,049.47	82,069.78	20.30	43.30	8.79 ₪
פרטי חשבון עבור תאריכים:		01/02/22	22/02/22			
757		82,069.78	82,136.26	66.49	45.98	30.57 ₪

ציבורי

הערה	סה"כ לתשלום
ציבורי	57.33 ₪

סה"כ לדייר:

שיא ביקוש	סה"כ
0.49	86.79
	39.36 ₪

19.77 ₪	תשלום קבוע	
0.00 ₪	תשלום עבור גודל חיבור בKVA (0x0)	
116.46 ₪	סה"כ לתשלום	לא כולל מע"מ

התפלגות חיוב בש"ח לפי תע"ז

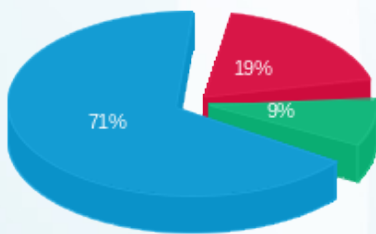

פסגה (7.57 ₪)  
 גבע (3.67 ₪)  
 שפל (28.12 ₪)

הסטוריית צריכה בקוט"ש

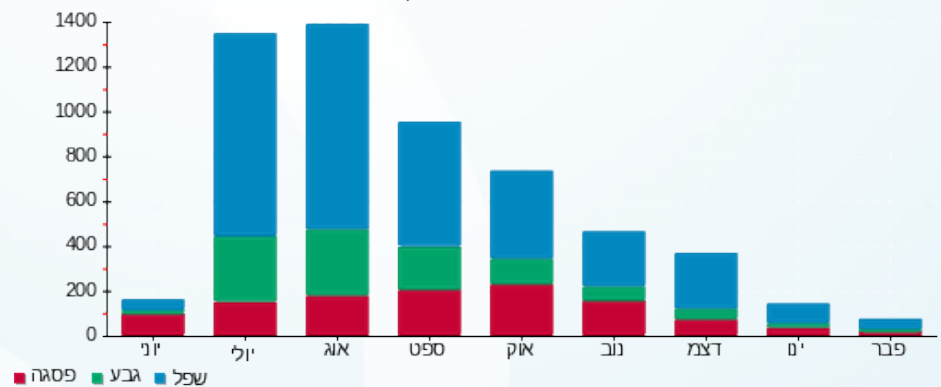

23/02/22 תאריך הפקה:  
 22/02/22 תאריך קריאה נוכחי:  
 23/01/22 תאריך קריאה קודמת:

שם דייר: בנין 1 - דירה 1331 רותם חזן ואברהם קריספין  
 שם אתר: בתי אלמוג אילת (פרטיים)

לקוח/ה נכבד/ה, אנו מתכבדים להגיש את חישוב צריכת החשמל לתקופה 22/02/22 - 23/01/22:

בנין 1 - דירה 1331 רותם חזן ואברהם קריספין - 3 - 00023164(0x0)

סוג תעריף	סוג צריכה	קריאה קודמת	קריאה נוכחית	סה"כ צריכה בקוט"ש	מחיר לקוט"ש בא"ג	סה"כ לתשלום
פרטי חשבון עבור תאריכים:		23/01/22	31/01/22			
757		73,888.15	74,037.61	149.46	43.30	64.72 ₪
פרטי חשבון עבור תאריכים:		01/02/22	22/02/22			
757		74,037.61	74,281.15	243.55	45.98	111.98 ₪

סה"כ לדירה:

שיא ביקוש	סה"כ
8.55	393.00
	176.70 ₪

19.77 ₪	תשלום קבוע	
0.00 ₪	תשלום עבור גודל חיבור בKVA (0x0)	
196.47 ₪	סה"כ לתשלום	לא כולל מע"מ

התפלגות חיוב בש"ח לפי תעו"ז

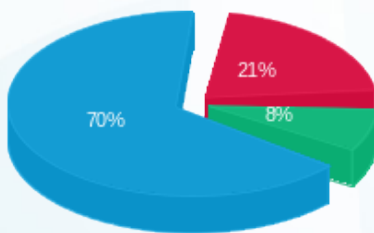

פסגה (₪ 37.91) ■  
 גבע (₪ 14.47) ■  
 שפל (₪ 124.31) ■

הסטוריית צריכה בקוט"ש

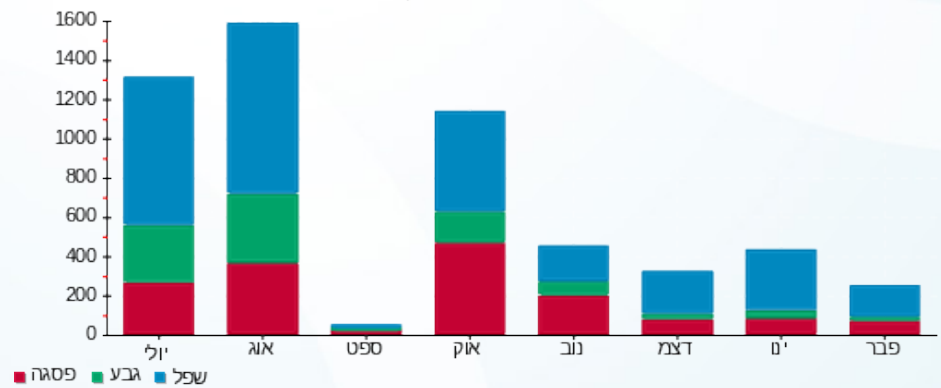

23/02/22

תאריך הפקה:

שם דייר: בניין 2 - דירה 2011 א-טים פתרונות אבטחה בע"מ  
שם אתר: בתי אלמוג אילת (פרטיים)

22/02/22

תאריך קריאה נוכחי:

23/01/22

תאריך קריאה קודמת:

לקוח/ה נכבד/ה, אנו מתכבדים להגיש את חישוב צריכת החשמל לתקופה 22/02/22 - 23/01/22:

בניין 2 - דירה 2011 א-טים פתרונות אבטחה בע"מ - 1 - 00023145 (0x0)

סוג תעריף	סוג צריכה	קריאה קודמת	קריאה נוכחית	סה"כ צריכה בקוט"ש	מחיר לקוט"ש בא"ג	סה"כ לתשלום
פרטי חשבון עבור תאריכים:		23/01/22	31/01/22			
757		60,383.79	60,487.18	103.39	43.30	44.77 ₪
פרטי חשבון עבור תאריכים:		01/02/22	22/02/22			
757		60,487.18	60,691.69	204.51	45.98	94.04 ₪

סה"כ לדירה:

שיא ביקוש	סה"כ
6.40	307.91
	138.80 ₪

19.77 ₪	תשלום קבוע	
0.00 ₪	תשלום עבור גודל חיבור בKVA (0x0)	
158.57 ₪	סה"כ לתשלום	לא כולל מע"מ

התפלגות חיוב בש"ח לפי תעו"ז

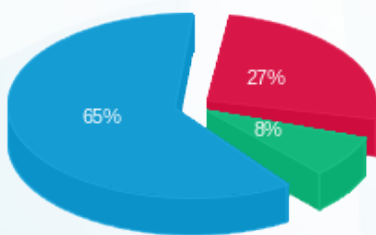

פסגה (37.07 ₪) ■  
גבע (11.19 ₪) ■  
שפל (90.54 ₪) ■

הסטוריית צריכה בקוט"ש

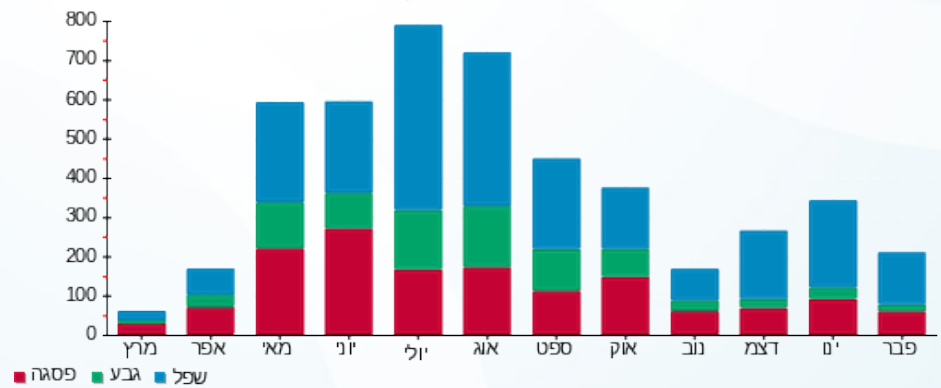

23/02/22 תאריך הפקה:  
 22/02/22 תאריך קריאה נוכחי:  
 23/01/22 תאריך קריאה קודמת:

שם דייר: בניין 2 - דירה 2121 מנה ראובן  
 שם אתר: בתי אלמוג אילת (פרטיים)

**לקוח/ה נכבד/ה, אנו מתכבדים להגיש את חישוב צריכת החשמל לתקופה 23/01/22 - 22/02/22:**

בניין 2 - דירה 2121 מנה ראובן - 9 - 00023145(0x0)

סוג תעריף	סוג צריכה	קריאה קודמת	קריאה נוכחית	סה"כ צריכה בקוט"ש	מחיר לקוט"ש בא"ג	סה"כ לתשלום
פרטי חשבון עבור תאריכים:		23/01/22	31/01/22	56.69	43.30	24.55 ₪
757		52,654.34	52,711.02			
פרטי חשבון עבור תאריכים:		01/02/22	22/02/22	175.72	45.98	80.80 ₪
757		52,711.02	52,886.75			

**ציבורי**

הערה	סה"כ לתשלום
ציבורי	28.67 ₪

**סה"כ לדייר:**

שיא ביקוש	סה"כ
7.77	232.41
	105.34 ₪

19.77 ₪	<b>תשלום קבוע</b>	
0.00 ₪	<b>תשלום עבור גודל חיבור בKVA (0x0)</b>	
153.78 ₪	<b>סה"כ לתשלום</b>	<b>לא כולל מע"מ</b>

התפלגות חיוב בש"ח לפי תע"ז

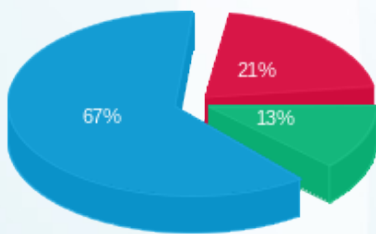

פסגה (21.86 ₪)  
 גבע (13.30 ₪)  
 שפל (70.18 ₪)

הסטוריית צריכה בקוט"ש

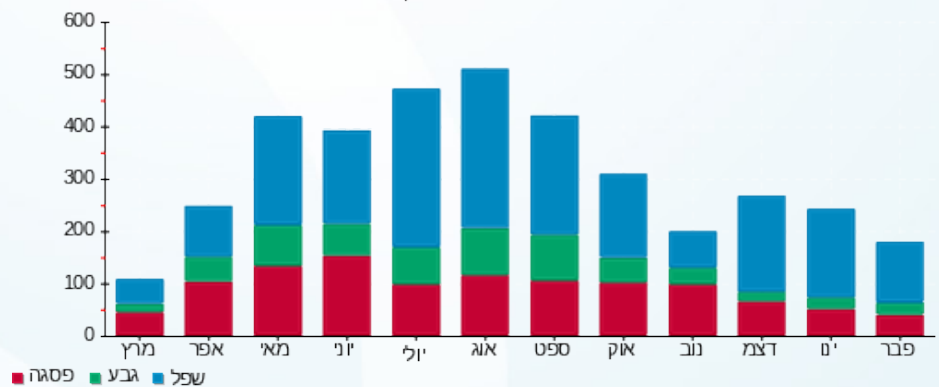

23/02/22

תאריך הפקה:

שם דייר: בניין 2 - דירה 2171 א-טים פתרונות אבטחה בע"מ  
שם אתר: בתי אלמוג אילת (פרטיים)

22/02/22

תאריך קריאה נוכחי:

23/01/22

תאריך קריאה קודמת:

לקוח/ה נכבד/ה, אנו מתכבדים להגיש את חישוב צריכת החשמל לתקופה 22/02/22 - 23/01/22:

בניין 2 - דירה 2171 א-טים פתרונות אבטחה בע"מ - 14 - 00023145 (0x0)

סוג תעריף	סוג צריכה	קריאה קודמת	קריאה נוכחית	סה"כ צריכה בקוט"ש	מחיר לקוט"ש בא"ג	סה"כ לתשלום
פרטי חשבון עבור תאריכים:		23/01/22	31/01/22			
757		52,014.54	52,073.58	59.04	43.30	25.56 ₪
פרטי חשבון עבור תאריכים:		01/02/22	22/02/22			
757		52,073.58	52,311.96	238.38	45.98	109.61 ₪

סה"כ לדיר:

שיא ביקוש	סה"כ
9.14	297.41
	135.17 ₪

19.77 ₪	תשלום קבוע	
0.00 ₪	תשלום עבור גודל חיבור בKVA (0x0)	
154.94 ₪	סה"כ לתשלום	לא כולל מע"מ

התפלגות חיוב בש"ח לפי תעו"ז

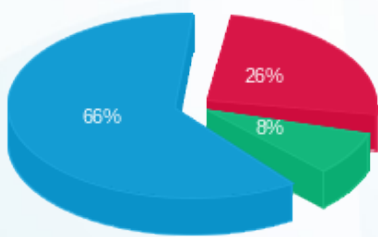

פסגה (₪ 34.81) ■  
גבע (₪ 11.46) ■  
שפל (₪ 88.90) ■

הסטוריית צריכה בקוט"ש

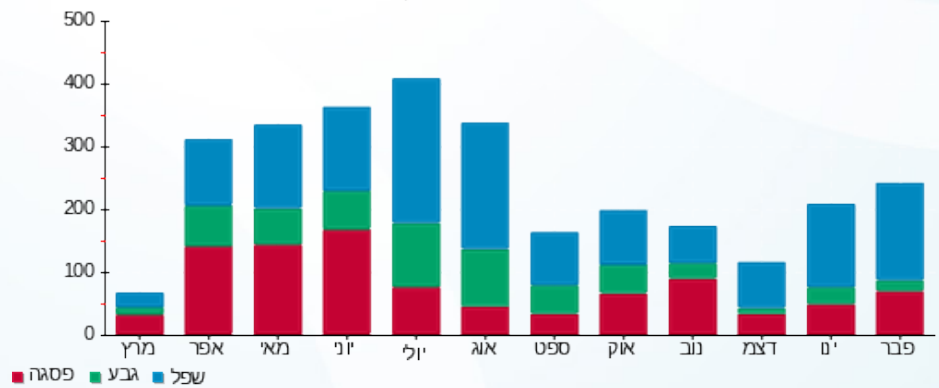

23/02/22

תאריך הפקדה:

**שם דייר:** בניין 2 - דירה 2172 קאי תכנון וביצוע בע"מ  
**שם אתר:** בתי אלמוג אילת (פרטיים)

22/02/22

תאריך קריאה נוכחי:

23/01/22

תאריך קריאה קודמת:

**לקוח/ה נכבד/ה, אנו מתכבדים להגיש את חישוב צריכת החשמל לתקופה 23/01/22 - 22/02/22:**

**בניין 2 - דירה 2172 קאי תכנון וביצוע בע"מ - 14 - 00023145 (0x0)**

סוג תעריף	סוג צריכה	קריאה קודמת	קריאה נוכחית	סה"כ צריכה בקוט"ש	מחיר לקוט"ש בא"ג	סה"כ לתשלום
פרטי חשבון עבור תאריכים:		23/01/22	31/01/22			
757		52,014.54	52,073.58	59.04	43.30	25.56 ₪
פרטי חשבון עבור תאריכים:		01/02/22	22/02/22			
757		52,073.58	52,311.96	238.38	45.98	109.61 ₪

**ציבורי**

הערה	סה"כ לתשלום
ציבורי	33.89 ₪

**סה"כ לדייר:**

שיא ביקוש	סה"כ
9.14	297.41
	135.17 ₪

19.77 ₪	<b>תשלום קבוע</b>	
0.00 ₪	<b>תשלום עבור גודל חיבור בKVA (0x0)</b>	
188.83 ₪	<b>סה"כ לתשלום</b>	<b>לא כולל מע"מ</b>

התפלגות חיוב בש"ח לפי תע"ז

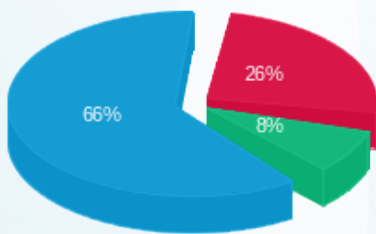

פסגה (34.81 ₪)  
גבע (11.46 ₪)  
שפל (88.90 ₪)

הסטוריית צריכה בקוט"ש

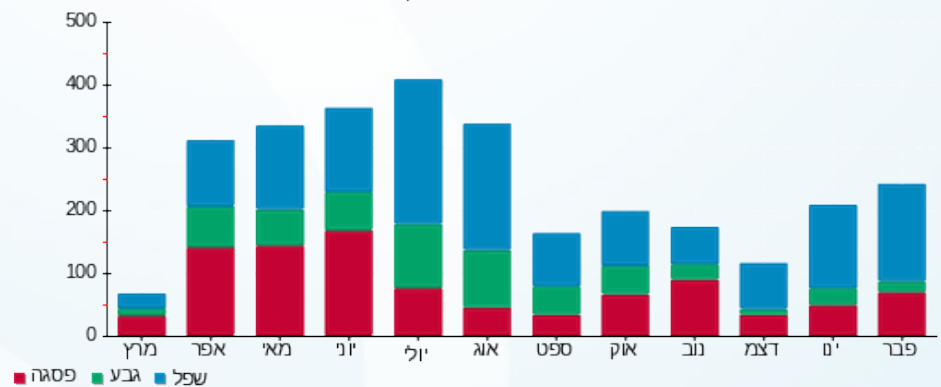

23/02/22 תאריך הפקה:  
 22/02/22 תאריך קריאה נוכחית:  
 23/01/22 תאריך קריאה קודמת:

שם דייר: בניין 2 - דירה 2251 שופרסל  
 שם אתר: בתי אלמוג אילת (פרטיים)

לקוח/ה נכבד/ה, אנו מתכבדים להגיש את חישוב צריכת החשמל לתקופה 22/02/22 - 23/01/22:

בניין 2 - דירה 2251 שופרסל - 19 - 00023145 (0x0)

סה"כ לתשלום	מחיר לקוט"ש בא"ג	סה"כ צריכה בקוט"ש	קריאה נוכחית	קריאה קודמת	סוג צריכה	סוג תעריף
			31/01/22	23/01/22		פרטי חשבון עבור תאריכים:
25.58 ₪	43.30	59.08	77,960.005	77,900.92		757
			22/02/22	01/02/22		פרטי חשבון עבור תאריכים:
8.47 ₪	45.98	18.43	77,978.44	77,960.005		757

סה"כ לדירה:

שיא ביקוש	סה"כ
6.53	77.51
	34.06 ₪

19.77 ₪	<b>תשלום קבוע</b>	
0.00 ₪	<b>תשלום עבור גודל חיבור בKVA (0x0)</b>	
53.83 ₪	<b>סה"כ לתשלום</b>	<b>לא כולל מע"מ</b>

התפלגות חיוב בש"ח לפי תעו"ז

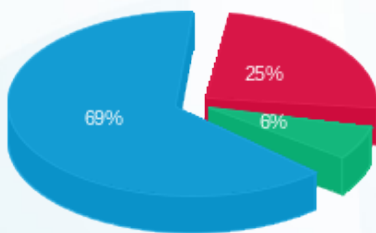

פסגה (8.54 ₪)  
 גבע (2.19 ₪)  
 שפל (23.34 ₪)

הסטוריית צריכה בקוט"ש

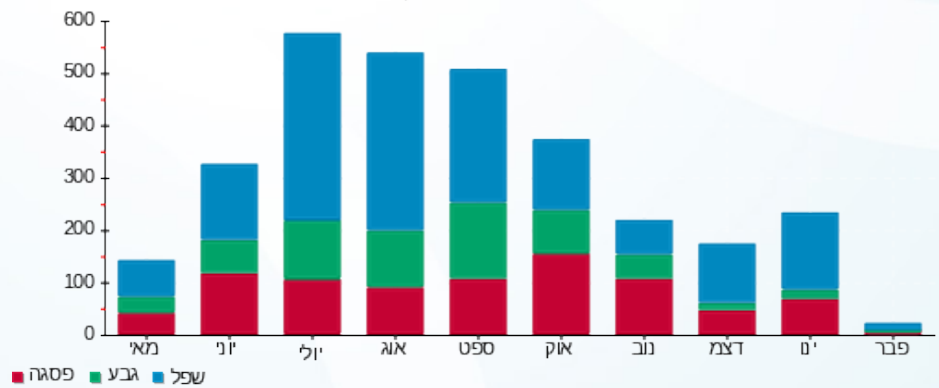

23/02/22 תאריך הפקה:  
 22/02/22 תאריך קריאה נוכחית:  
 23/01/22 תאריך קריאה קודמת:

שם דייר: בנין 5 - דירה 53 סוראני יניב  
 שם אתר: בתי אלמוג אילת (פרטיים)

**לקוח/ה נכבד/ה, אנו מתכבדים להגיש את חישוב צריכת החשמל לתקופה 22/02/22 - 23/01/22:**

**בנין 5 - דירה 53 סוראני יניב - 13 - (0x0)15129206**

סוג תעריף	סוג צריכה	קריאה קודמת	קריאה נוכחית	סה"כ צריכה בקוט"ש	מחיר לקוט"ש בא"ג	סה"כ לתשלום
פרטי חשבון עבור תאריכים:		23/01/22	31/01/22			
757		16,047.40	16,112.75	65.35	43.30	28.30 ₪
פרטי חשבון עבור תאריכים:		01/02/22	22/02/22			
757		16,112.75	16,219.15	106.40	45.98	48.92 ₪

**ציבורי**

הערה	סה"כ לתשלום
ציבורי	37.39 ₪

**סה"כ לדייר:**

שיא ביקוש	סה"כ
8.38	171.75
	77.22 ₪

19.77 ₪	<b>תשלום קבוע</b>	
0.00 ₪	<b>תשלום עבור גודל חיבור בKVA (0x0)</b>	
134.38 ₪	<b>סה"כ לתשלום</b>	<b>לא כולל מע"מ</b>

התפלגות חיוב בש"ח לפי תע"ז

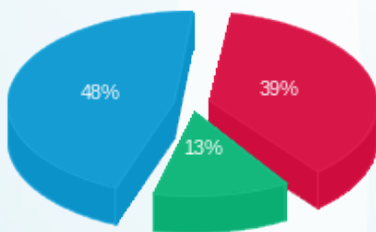

פסגה (29.89 ₪)  
 גבע (10.21 ₪)  
 שפל (37.12 ₪)

הסטוריית צריכה בקוט"ש

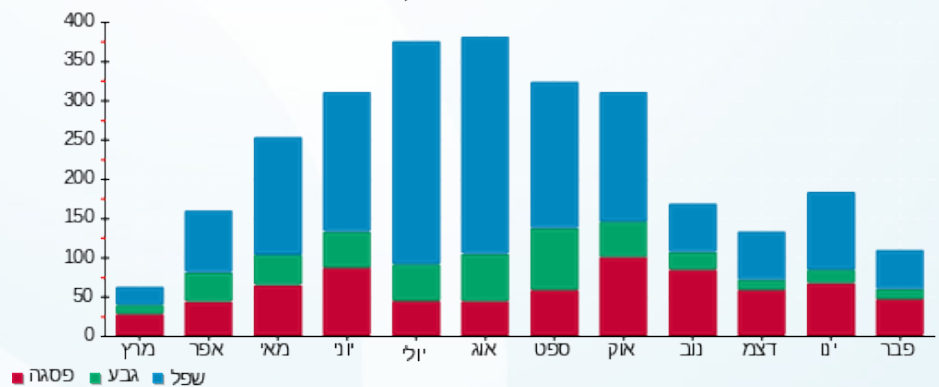



23/02/22 תאריך הפקה:  
 22/02/22 תאריך קריאה נוכחית:  
 23/01/22 תאריך קריאה קודמת:

**שם דייר:** בנין 5 - דירה 5311 עזיזה קורין מרים  
**שם אתר:** בתי אלמוג אילת (פרטיים)

**לקוח/ה נכבד/ה, אנו מתכבדים להגיש את חישוב צריכת החשמל לתקופה 22/02/22 - 23/01/22:**

**בנין 5 - דירה 5311 בוקאני אברהם - 7 - 15129206(0x0)**

סה"כ לתשלום	מחיר לקוט"ש בא"ג	סה"כ צריכה בקוט"ש	קריאה נוכחית	קריאה קודמת	סוג צריכה	סוג תעריף
			31/01/22	23/01/22		פרטי חשבון עבור תאריכים:
₪ 34.49	43.30	79.65	21,424.45	21,344.80		757
			22/02/22	01/02/22		פרטי חשבון עבור תאריכים:
₪ 10.76	45.98	23.40	21,447.85	21,424.45		757

**ציבורי**

סה"כ לתשלום	הערה
₪ 57.33	ציבורי

**סה"כ לדייר:**

שיא ביקוש	סה"כ
3.56	103.05
	₪ 45.25

₪ 19.77	<b>תשלום קבוע</b>	
₪ 0.00	<b>תשלום עבור גודל חיבור בKVA (0x0)</b>	
₪ 122.35	<b>סה"כ לתשלום</b>	<b>לא כולל מע"מ</b>



23/02/22 תאריך הפקה:  
 22/02/22 תאריך קריאה נוכחי:  
 23/01/22 תאריך קריאה קודמת:

שם דייר: בנין 5 - דירה 5322 רותם חזן וברהם קריספין  
 שם אתר: בתי אלמוג אילת (פרטיים)

**לקוח/ה נכבד/ה, אנו מתכבדים להגיש את חישוב צריכת החשמל לתקופה 22/02/22 - 23/01/22:**

בנין 5 - דירה 5322 רותם חזן וברהם קריספין - 8 - 15129206(0x0)

סוג תעריף	סוג צריכה	קריאה קודמת	קריאה נוכחית	סה"כ צריכה בקוט"ש	מחיר לקוט"ש בא"ג	סה"כ לתשלום
פרטי חשבון עבור תאריכים:		23/01/22	31/01/22	85.00	43.30	36.81 ₪
757		21,378.18	21,463.18			
פרטי חשבון עבור תאריכים:		01/02/22	22/02/22	143.43	45.98	65.95 ₪
757		21,463.18	21,606.60			

סה"כ לדירה:

שיא ביקוש	סה"כ
9.59	228.43
	102.75 ₪

19.77 ₪	<b>תשלום קבוע</b>	
0.00 ₪	<b>תשלום עבור גודל חיבור בKVA (0x0)</b>	
122.52 ₪	<b>סה"כ לתשלום</b>	<b>לא כולל מע"מ</b>

התפלגות חיוב בש"ח לפי תעו"ז

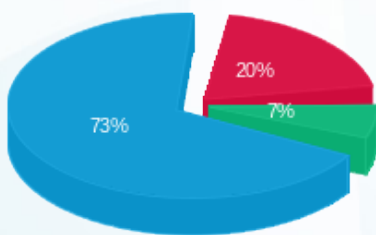

פסגה (20.75 ₪) ■  
 גבע (6.68 ₪) ■  
 שפל (75.31 ₪) ■

הסטוריית צריכה בקוט"ש

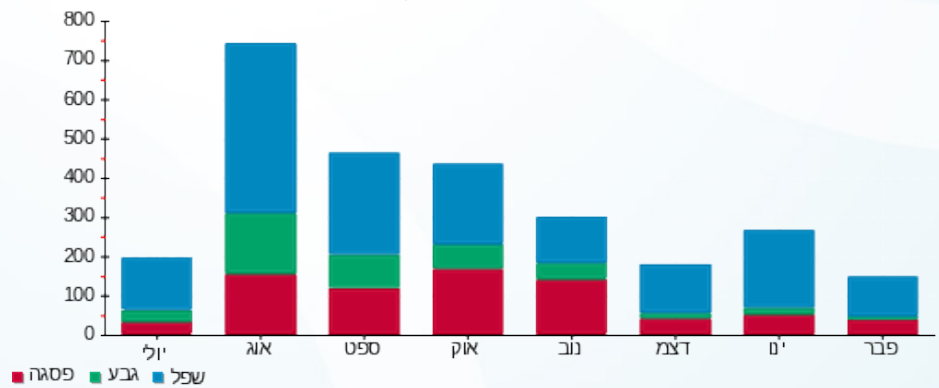



23/02/22

תאריך הפקה:

שם דייר: בנין 5 - דירה 5762 א-טים פתרונות אבטחה בע"מ  
שם אתר: בתי אלמוג אילת (פרטיים)

22/02/22

תאריך קריאה נוכחי:

23/01/22

תאריך קריאה קודמת:

לקוח/ה נכבד/ה, אנו מתכבדים להגיש את חישוב צריכת החשמל לתקופה 22/02/22 - 23/01/22:

בנין 5 - דירה 5762 א-טים פתרונות אבטחה בע"מ - 24 - 15129206(0x0)

סוג תעריף	סוג צריכה	קריאה קודמת	קריאה נוכחית	סה"כ צריכה בקוט"ש	מחיר לקוט"ש בא"ג	סה"כ לתשלום
פרטי חשבון עבור תאריכים:		23/01/22	31/01/22			
757		27,568.25	27,681.83	113.57	43.30	49.18 ₪
פרטי חשבון עבור תאריכים:		01/02/22	22/02/22			
757		27,681.83	27,890.70	208.88	45.98	96.04 ₪

סה"כ לדירה:

שיא ביקוש	סה"כ
8.76	322.45
	145.22 ₪

19.77 ₪	תשלום קבוע	
0.00 ₪	תשלום עבור גודל חיבור בKVA (0x0)	
164.99 ₪	סה"כ לתשלום	לא כולל מע"מ

התפלגות חיוב בש"ח לפי תעו"ז

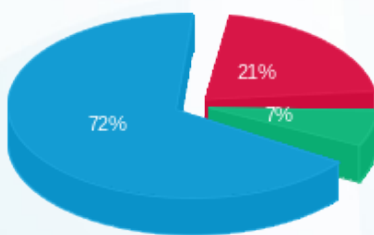

- פסגה (31.00 ₪) 72%
- גבע (10.02 ₪) 7%
- שפל (104.20 ₪) 21%

הסטוריית צריכה בקוט"ש

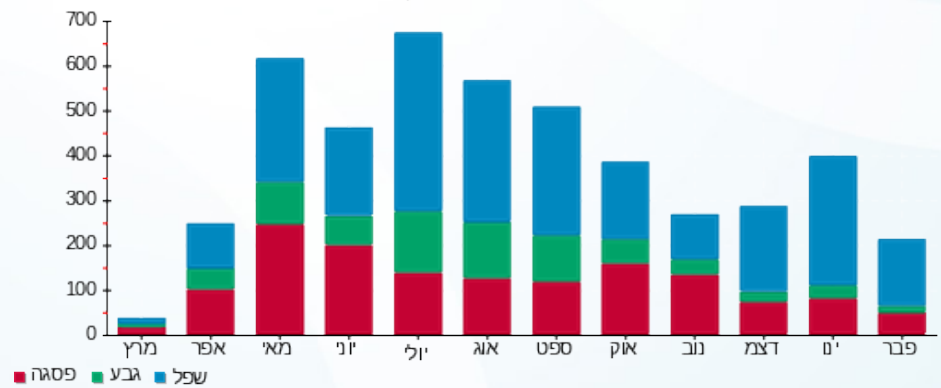

23/02/22 תאריך הפקדה:  
 22/02/22 תאריך קריאה נוכחי:  
 23/01/22 תאריך קריאה קודמת:

שם דייר: בנין 7 - דירה 7002 שמעון טל  
 שם אתר: בתי אלמוג אילת (פרטיים)

**לקוח/ה נכבד/ה, אנו מתכבדים להגיש את חישוב צריכת החשמל לתקופה 22/02/22 - 23/01/22:**

**בנין 7 - דירה 7002 שמעון טל - 13 - 81007778(0x0)**

סוג תעריף	סוג צריכה	קריאה קודמת	קריאה נוכחית	סה"כ צריכה בקוט"ש	מחיר לקוט"ש בא"ג	סה"כ לתשלום
פרטי חשבון עבור תאריכים:		23/01/22	31/01/22			
757		54,335.98	54,401.83	65.85	43.30	28.51 ₪
פרטי חשבון עבור תאריכים:		01/02/22	22/02/22			
757		54,401.83	54,551.30	149.47	45.98	68.73 ₪

**ציבורי**

הערה	סה"כ לתשלום
ציבורי	33.89 ₪

**סה"כ לדייר:**

שיא ביקוש	סה"כ
8.40	215.32
	97.24 ₪

19.77 ₪	<b>תשלום קבוע</b>	
0.00 ₪	<b>תשלום עבור גודל חיבור בKVA (0x0)</b>	
150.90 ₪	<b>סה"כ לתשלום</b>	<b>לא כולל מע"מ</b>

התפלגות חיוב בש"ח לפי תע"ז

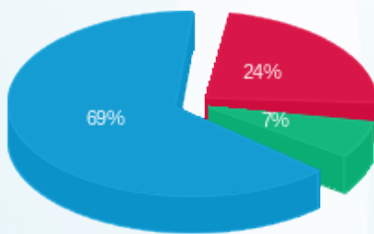

פסגה (23.35 ₪)  
 גבע (6.89 ₪)  
 שפל (67.01 ₪)

הסטוריית צריכה בקוט"ש

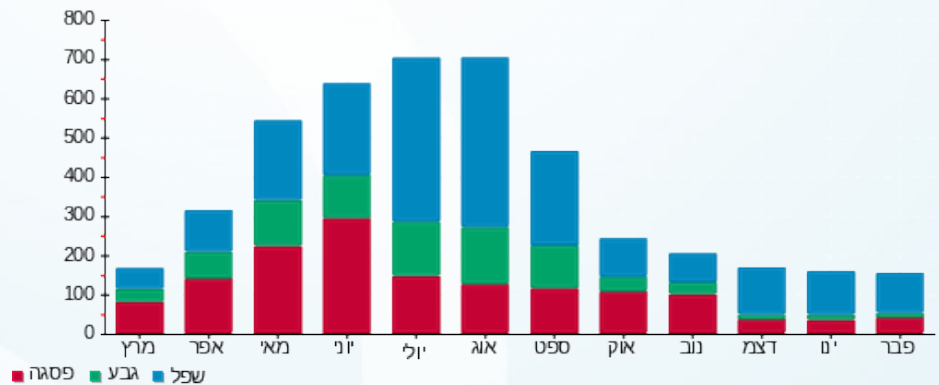

23/02/22 תאריך הפקה:  
 22/02/22 תאריך קריאה נוכחי:  
 23/01/22 תאריך קריאה קודמת:

שם דייר: בנין 7 - דירה 7204 מושיב מלאני  
 שם אתר: בתי אלמוג אילת (פרטיים)

**לקוח/ה נכבד/ה, אנו מתכבדים להגיש את חישוב צריכת החשמל לתקופה 22/02/22 - 23/01/22:**

**בנין 7 - דירה 7204 מושיב מלאני - 2 - 81005509(0x0)**

סוג תעריף	סוג צריכה	קריאה קודמת	קריאה נוכחית	סה"כ צריכה בקוט"ש	מחיר לקוט"ש בא"ג	סה"כ לתשלום
פרטי חשבון עבור תאריכים:		23/01/22	31/01/22	84.85	43.30	36.74 ₪
757		46,310.40	46,395.25			
פרטי חשבון עבור תאריכים:		01/02/22	22/02/22	162.95	45.98	74.92 ₪
757		46,395.25	46,558.20			

**ציבורי**

הערה	סה"כ לתשלום
ציבורי	37.39 ₪

**סה"כ לדייר:**

שיא ביקוש	סה"כ
7.65	247.80
	111.66 ₪

19.77 ₪	<b>תשלום קבוע</b>	
0.00 ₪	<b>תשלום עבור גודל חיבור בKVA (0x0)</b>	
168.82 ₪	<b>סה"כ לתשלום</b>	<b>לא כולל מע"מ</b>

התפלגות חיוב בש"ח לפי תע"ז

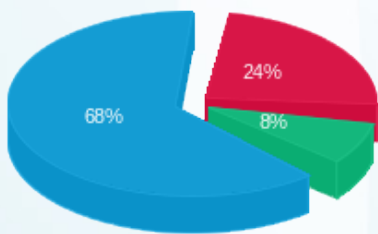

פסגה (27.17 ₪) ■  
 גבע (8.99 ₪) ■  
 שפל (75.51 ₪) ■

הסטוריית צריכה בקוט"ש

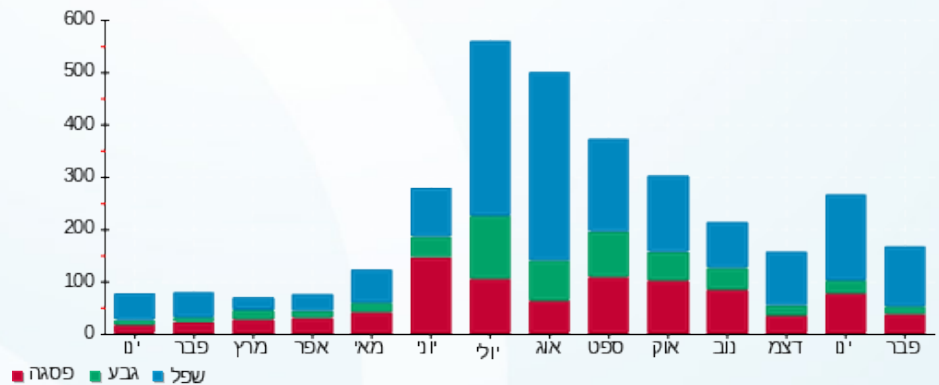

23/02/22 תאריך הפקה:  
 22/02/22 תאריך קריאה נוכחי:  
 23/01/22 תאריך קריאה קודמת:

שם דייר: בנין 7 - דירה 7309 יובל המאירי  
 שם אתר: בתי אלמוג אילת (פרטיים)

לקוח/ה נכבד/ה, אנו מתכבדים להגיש את חישוב צריכת החשמל לתקופה 22/02/22 - 23/01/22:

בנין 7 - דירה 7309 יובל המאירי - 10 - 81005509(0x0)

סוג תעריף	סוג צריכה	קריאה קודמת	קריאה נוכחית	סה"כ צריכה בקוט"ש	מחיר לקוט"ש בא"ג	סה"כ לתשלום
פרטי חשבון עבור תאריכים:		23/01/22	31/01/22	72.45	43.30	31.37 ₪
757		41,703.25	41,775.70			
פרטי חשבון עבור תאריכים:		01/02/22	22/02/22	76.02	45.98	34.96 ₪
757		41,775.70	41,851.73			

ציבורי

הערה	סה"כ לתשלום
ציבורי	37.39 ₪

סה"כ לדייר:

שיא ביקוש	סה"כ
8.45	148.47
	66.33 ₪

19.77 ₪	תשלום קבוע	
0.00 ₪	תשלום עבור גודל חיבור בKVA (0x0)	
123.49 ₪	סה"כ לתשלום	לא כולל מע"מ

התפלגות חיוב בש"ח לפי תע"ז

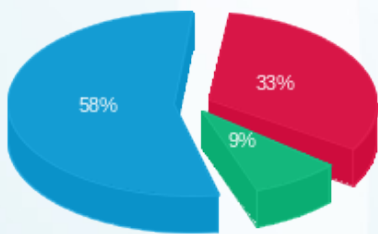

פסגה (22.11 ₪)  
 גבע (5.72 ₪)  
 שפל (38.50 ₪)

הסטוריית צריכה בקוט"ש

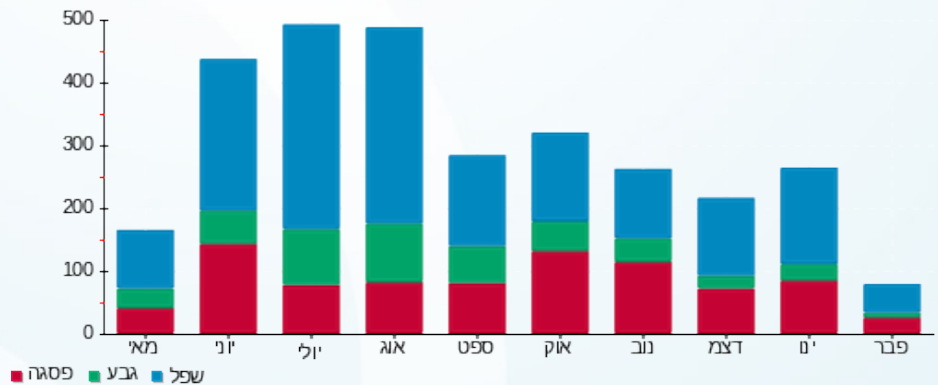

23/02/22 תאריך הפקה:  
 22/02/22 תאריך קריאה נוכחית:  
 23/01/22 תאריך קריאה קודמת:

שם דייר: בנין 7 - דירה 7504 שופרסל  
 שם אתר: בתי אלמוג אילת (פרטיים)

לקוח/ה נכבד/ה, אנו מתכבדים להגיש את חישוב צריכת החשמל לתקופה 22/02/22 - 23/01/22:

בנין 7 - דירה 7504 שופרסל - 22 - 81005509(0x0)

סה"כ לתשלום	מחיר לקוט"ש בא"ג	סה"כ צריכה בקוט"ש	קריאה נוכחית	קריאה קודמת	סוג צריכה	סוג תעריף
			31/01/22	23/01/22		פרטי חשבון עבור תאריכים:
₪ 30.29	43.30	69.95	46,589.15	46,519.20		757
			22/02/22	01/02/22		פרטי חשבון עבור תאריכים:
₪ 51.80	45.98	112.65	46,701.80	46,589.15		757

סה"כ לדירה:

שיא ביקוש	סה"כ
7.80	182.60
	₪ 82.08

₪ 19.77	<b>תשלום קבוע</b>	
₪ 0.00	<b>תשלום עבור גודל חיבור בKVA (0x0)</b>	
₪ 101.85	<b>סה"כ לתשלום</b>	<b>לא כולל מע"מ</b>

התפלגות חיוב בש"ח לפי תעו"ז

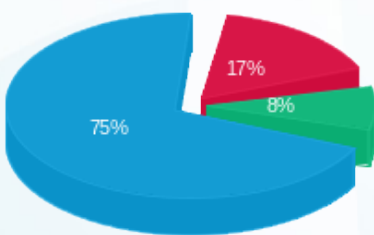

פסגה (₪ 13.78) ■  
 גבע (₪ 6.89) ■  
 שפל (₪ 61.41) ■

הסטוריית צריכה בקוט"ש

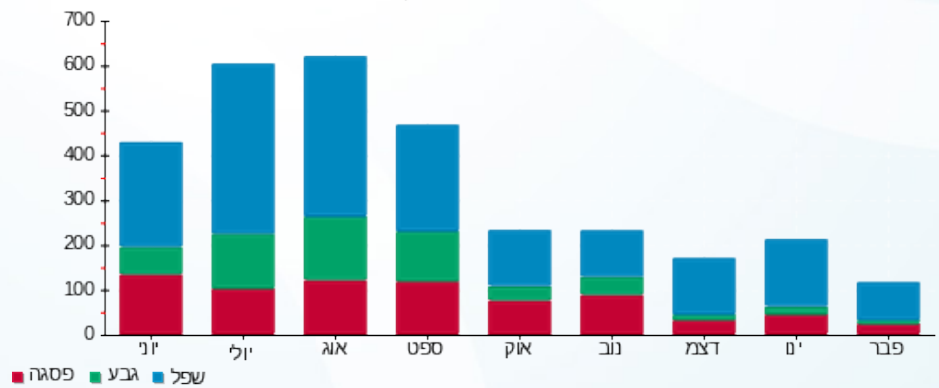

23/02/22 תאריך הפקה:  
 22/02/22 תאריך קריאה נוכחית:  
 23/01/22 תאריך קריאה קודמת:

שם דייר: בניין 7 - דירה 7704 שופרסל  
 שם אתר: בתי אלמוג אילת (פרטיים)

לקוח/ה נכבד/ה, אנו מתכבדים להגיש את חישוב צריכת החשמל לתקופה 22/02/22 - 23/01/22:

בניין 7 - דירה 7704 שופרסל - 18 - (0x0)81005509

סה"כ לתשלום	מחיר לקוט"ש בא"ג	סה"כ צריכה בקוט"ש	קריאה נוכחית	קריאה קודמת	סוג צריכה	סוג תעריף
			31/01/22	23/01/22		פרטי חשבון עבור תאריכים:
25.71 ₪	43.30	59.37	47,347.05	47,287.68		757
			22/02/22	01/02/22		פרטי חשבון עבור תאריכים:
40.03 ₪	45.98	87.05	47,434.10	47,347.05		757

סה"כ לדירה:

שיא ביקוש	סה"כ
6.70	146.42
	65.73 ₪

19.77 ₪	<b>תשלום קבוע</b>	
0.00 ₪	<b>תשלום עבור גודל חיבור בKVA (0x0)</b>	
85.50 ₪	<b>סה"כ לתשלום</b>	<b>לא כולל מע"מ</b>

התפלגות חיוב בש"ח לפי תעו"ז

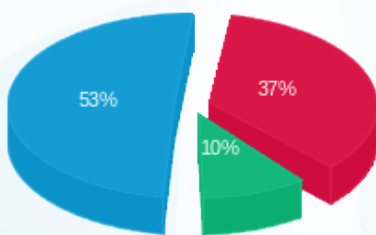

פסגה (24.27 ₪)  
 גבע (6.73 ₪)  
 שפל (34.73 ₪)

הסטוריית צריכה בקוט"ש

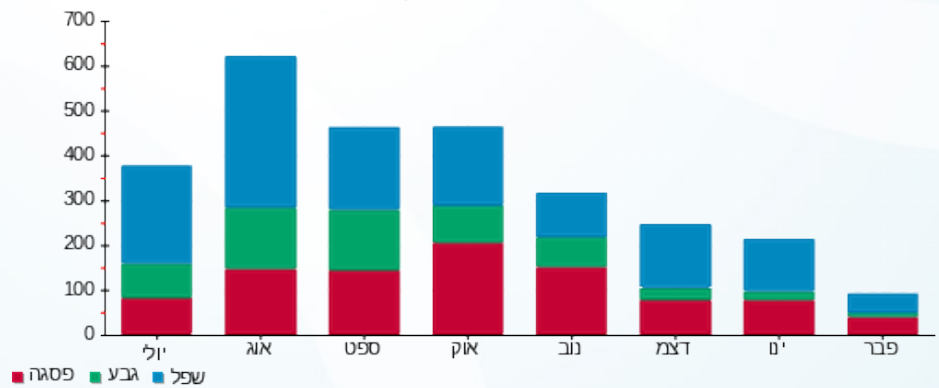

23/02/22 תאריך הפקדה:  
 22/02/22 תאריך קריאה נוכחי:  
 23/01/22 תאריך קריאה קודמת:

שם דייר: בנין 7 - דירה 7705 לביא עמית  
 שם אתר: בתי אלמוג אילת (פרטיים)

לקוח/ה נכבד/ה, אנו מתכבדים להגיש את חישוב צריכת החשמל לתקופה 22/02/22 - 23/01/22:

בנין 7 - דירה 7705 לביא עמית - 20 - 81005509(0x0)

סוג תעריף	סוג צריכה	קריאה קודמת	קריאה נוכחית	סה"כ צריכה בקוט"ש	מחיר לקוט"ש בא"ג	סה"כ לתשלום
פרטי חשבון עבור תאריכים:		23/01/22	31/01/22	71.80	43.30	31.09 ₪
757		46,696.90	46,768.70			
פרטי חשבון עבור תאריכים:		01/02/22	22/02/22	176.65	45.98	81.22 ₪
757		46,768.70	46,945.35			

ציבורי

הערה	סה"כ לתשלום
ציבורי	37.39 ₪

סה"כ לדייר:

שיא ביקוש	סה"כ
10.65	248.45
	112.31 ₪

19.77 ₪	תשלום קבוע	
0.00 ₪	תשלום עבור גודל חיבור בKVA (0x0)	
169.47 ₪	סה"כ לתשלום	לא כולל מע"מ

התפלגות חיוב בש"ח לפי תע"ז

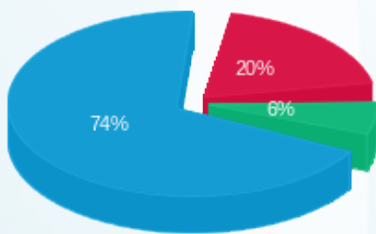

פסגה (22.42 ₪)  
 גבע (7.10 ₪)  
 שפל (82.79 ₪)

הסטוריית צריכה בקוט"ש

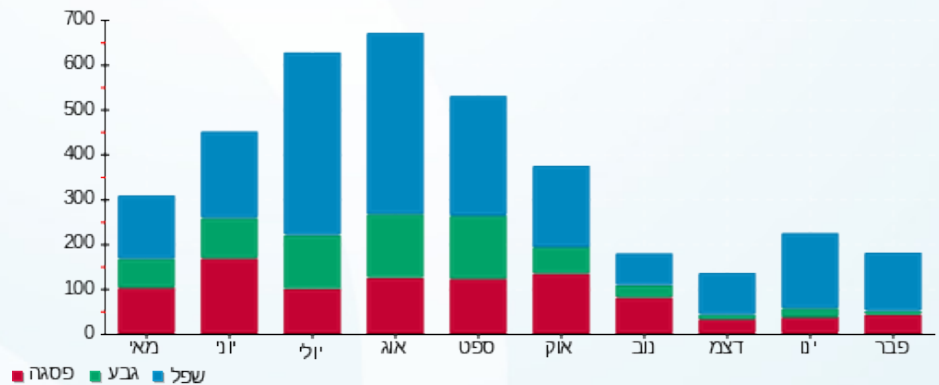

23/02/22 תאריך הפקה:  
 22/02/22 תאריך קריאה נוכחי:  
 23/01/22 תאריך קריאה קודמת:

שם דייר: בנין 8 - דירה 8205 אזולאי יהודה  
 שם אתר: בתי אלמוג אילת (פרטיים)

**לקוח/ה נכבד/ה, אנו מתכבדים להגיש את חישוב צריכת החשמל לתקופה 22/02/22 - 23/01/22:**

**בנין 8 - דירה 8205 אזולאי יהודה - 1 - 81004347(0x0)**

סוג תעריף	סוג צריכה	קריאה קודמת	קריאה נוכחית	סה"כ צריכה בקוט"ש	מחיר לקוט"ש בא"ג	סה"כ לתשלום
פרטי חשבון עבור תאריכים:		23/01/22	31/01/22	84.50	43.30	36.59 ₪
757		55,581.60	55,666.10			
פרטי חשבון עבור תאריכים:		01/02/22	22/02/22	156.55	45.98	71.98 ₪
757		55,666.10	55,822.65			

**ציבורי**

הערה	סה"כ לתשלום
ציבורי	37.39 ₪

**סה"כ לדייר:**

שיא ביקוש	סה"כ
8.30	241.05
	108.57 ₪

19.77 ₪	<b>תשלום קבוע</b>	
0.00 ₪	<b>תשלום עבור גודל חיבור בKVA (0x0)</b>	
165.73 ₪	<b>סה"כ לתשלום</b>	<b>לא כולל מע"מ</b>

התפלגות חיוב בש"ח לפי תע"ז

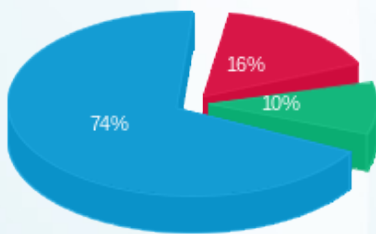

פסגה (17.58 ₪)  
 גבע (11.06 ₪)  
 שפל (79.93 ₪)

הסטוריית צריכה בקוט"ש

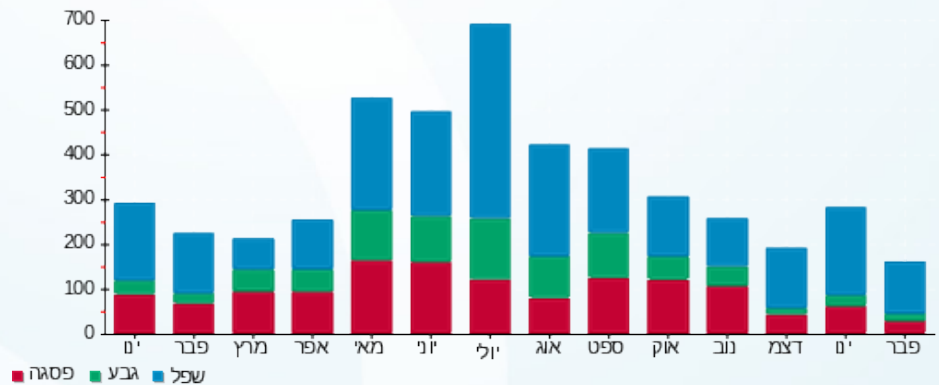

23/02/22 תאריך הפקדה:  
 22/02/22 תאריך קריאה נוכחי:  
 23/01/22 תאריך קריאה קודמת:

שם דייר: בנין 9 - דירה 9105 בני אילת  
 שם אתר: בתי אלמוג אילת (פרטיים)

**לקוח/ה נכבד/ה, אנו מתכבדים להגיש את חישוב צריכת החשמל לתקופה 22/02/22 - 23/01/22:**

בנין 9 - דירה 9105 כץ עידן - 5 - 13080912(0x0)

סוג תעריף	סוג צריכה	קריאה קודמת	קריאה נוכחית	סה"כ צריכה בקוט"ש	מחיר לקוט"ש בא"ג	סה"כ לתשלום
פרטי חשבון עבור תאריכים:		23/01/22	31/01/22	88.35	43.30	38.26 ₪
757		11,019.00	11,107.35			
פרטי חשבון עבור תאריכים:		01/02/22	22/02/22	139.30	45.98	64.05 ₪
757		11,107.35	11,246.65			

**ציבורי**

הערה	סה"כ לתשלום
ציבורי	27.78 ₪

**סה"כ לדייר:**

שיא ביקוש	סה"כ
7.92	227.65
	102.31 ₪

19.77 ₪	<b>תשלום קבוע</b>	
0.00 ₪	<b>תשלום עבור גודל חיבור בKVA (0x0)</b>	
149.86 ₪	<b>סה"כ לתשלום</b>	<b>לא כולל מע"מ</b>

התפלגות חיוב בש"ח לפי תע"ז

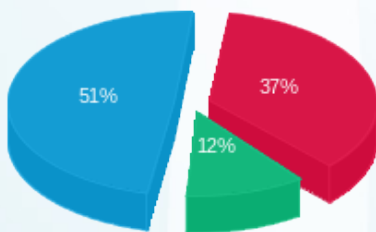

פסגה (38.14 ₪)  
 גבע (11.82 ₪)  
 שפל (52.34 ₪)

הסטוריית צריכה בקוט"ש

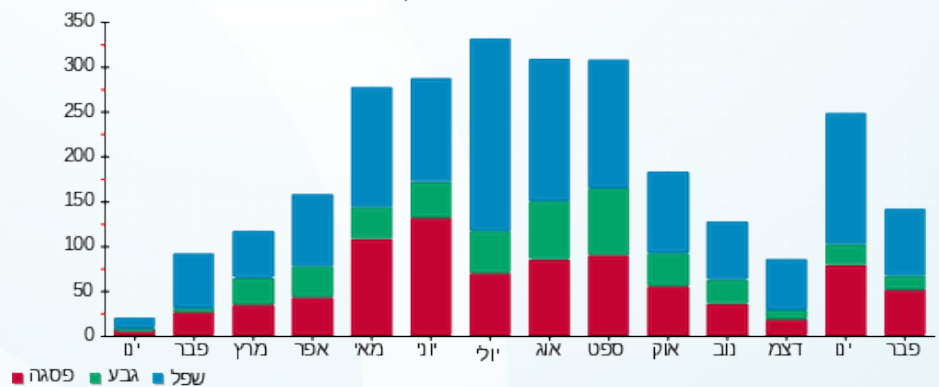

23/02/22 תאריך הפקה:  
 22/02/22 תאריך קריאה נוכחי:  
 23/01/22 תאריך קריאה קודמת:

שם דייר: בנין 9 - דירה 9110 מוריה פיידר  
 שם אתר: בתי אלמוג אילת (פרטיים)

**לקוח/ה נכבד/ה, אנו מתכבדים להגיש את חישוב צריכת החשמל לתקופה 23/01/22 - 22/02/22:**

**בנין 9 - דירה 9110 מוריה פיידר - 10 - 13080912(0x0)**

סוג תעריף	סוג צריכה	קריאה קודמת	קריאה נוכחית	סה"כ צריכה בקוט"ש	מחיר לקוט"ש בא"ג	סה"כ לתשלום
פרטי חשבון עבור תאריכים:		23/01/22	31/01/22	3.35	43.30	1.45 ₪
757		13,394.40	13,397.75			
פרטי חשבון עבור תאריכים:		01/02/22	22/02/22	8.90	45.98	4.09 ₪
757		13,397.75	13,406.65			

**ציבורי**

הערה	סה"כ לתשלום
ציבורי	37.39 ₪

**סה"כ לדייר:**

שיא ביקוש	סה"כ
0.22	12.25
	5.54 ₪

19.77 ₪	<b>תשלום קבוע</b>	
0.00 ₪	<b>תשלום עבור גודל חיבור בKVA (0x0)</b>	
62.70 ₪	<b>סה"כ לתשלום</b>	<b>לא כולל מע"מ</b>

התפלגות חיוב בש"ח לפי תע"ז

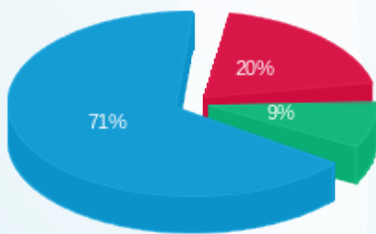

פסגה (1.11 ₪)  
 גבע (0.50 ₪)  
 שפל (3.94 ₪)

הסטוריית צריכה בקוט"ש

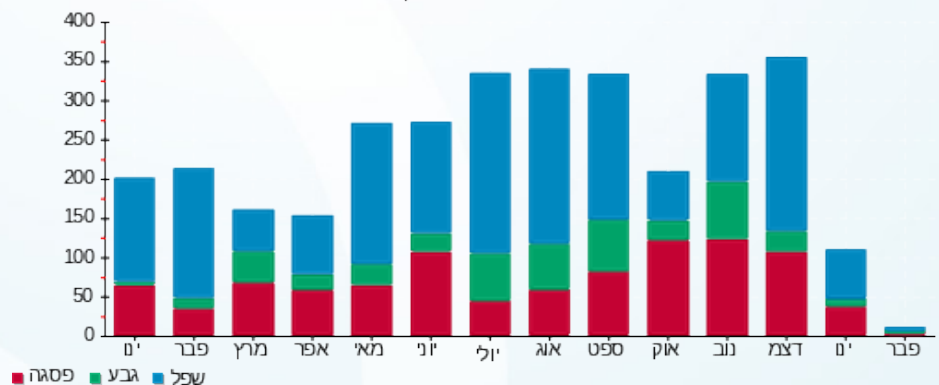

23/02/22

תאריך הפקה:

שם דייר: מלון אברהם הוסטלס אילת בעמ בנין 5 - דירה 5712

22/02/22

תאריך קריאה נוכחי:

שם אתר: בתי אלמוג אילת (פרטיים)

23/01/22

תאריך קריאה קודמת:

לקוח/ה נכבד/ה, אנו מתכבדים להגיש את חישוב צריכת החשמל לתקופה 22/02/22 - 23/01/22:

מלון אברהם הוסטלס אילת בעמ בנין 5 - דירה 5712 - 6 - 00023134 (0x0)

סה"כ לתשלום	מחיר לקוט"ש בא"ג	סה"כ צריכה בקוט"ש	קריאה נוכחית	קריאה קודמת	סוג צריכה	סוג תעריף
			31/01/22	23/01/22	פרטי חשבון עבור תאריכים:	
20.99 ₪	43.30	48.47	55,727.74	55,679.27		757
			22/02/22	01/02/22	פרטי חשבון עבור תאריכים:	
58.92 ₪	45.98	128.15	55,855.89	55,727.74		757

סה"כ לדירה:

שיא ביקוש	סה"כ
7.23	176.63
	79.91 ₪

19.77 ₪	<b>תשלום קבוע</b>	
0.00 ₪	<b>תשלום עבור גודל חיבור בKVA (0x0)</b>	
99.68 ₪	<b>סה"כ לתשלום</b>	<b>לא כולל מע"מ</b>

התפלגות חיוב בש"ח לפי תעו"ז

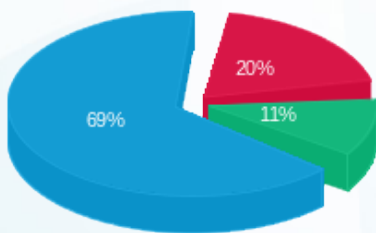

- פסגה (15.64 ₪)
- גבע (8.83 ₪)
- שפל (55.44 ₪)

הסטוריית צריכה בקוט"ש

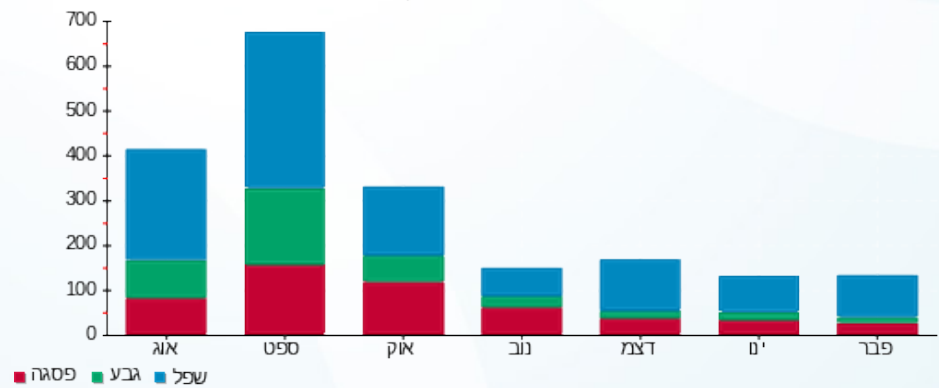

23/02/22

תאריך הפקה:

שם דייר: מלון אברהם הוסטלס אילת בעמ בנין 5 - דירה 5652  
שם אתר: בתי אלמוג אילת (פרטיים)

22/02/22

תאריך קריאה נוכחי:

23/01/22

תאריך קריאה קודמת:

לקוח/ה נכבד/ה, אנו מתכבדים להגיש את חישוב צריכת החשמל לתקופה 22/02/22 - 23/01/22:

בנין 5 - דירה 5652 מלון אברהם הוסטלס אילת בעמ - 23 - 00023134(0x0)

סוג תעריף	סוג צריכה	קריאה קודמת	קריאה נוכחית	סה"כ צריכה בקוט"ש	מחיר לקוט"ש בא"ג	סה"כ לתשלום
פרטי חשבון עבור תאריכים:		23/01/22	31/01/22			
757		64,321.79	64,344.76	22.97	43.30	9.95 ₪
פרטי חשבון עבור תאריכים:		01/02/22	22/02/22			
757		64,344.76	64,404.02	59.26	45.98	27.25 ₪

סה"כ לדיר:

שיא ביקוש	סה"כ
6.91	82.23
	₪ 37.20

19.77 ₪	תשלום קבוע	
0.00 ₪	תשלום עבור גודל חיבור בKVA (0x0)	
56.97 ₪	סה"כ לתשלום	לא כולל מע"מ

התפלגות חיוב בש"ח לפי תעו"ז

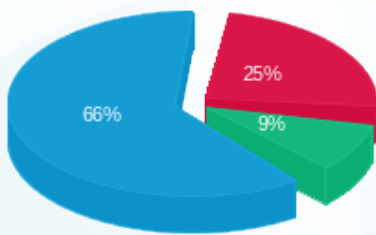

- פסגה (9.19 ₪) - 66%
- גבע (3.44 ₪) - 25%
- שפל (24.56 ₪) - 9%

הסטוריית צריכה בקוט"ש

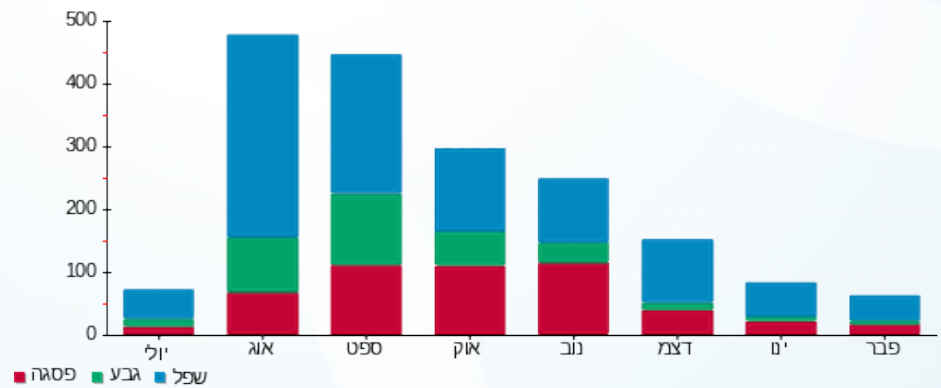

23/02/22 תאריך הפקדה:  
 22/02/22 תאריך קריאה נוכחי:  
 23/01/22 תאריך קריאה קודמת:

שם דייר: מלונות דן בניין 7 - דירה 7405  
 שם אתר: בתי אלמוג אילת (פרטיים)

**לקוח/ה נכבד/ה, אנו מתכבדים להגיש את חישוב צריכת החשמל לתקופה 22/02/22 - 23/01/22:**

**בניין 7 - דירה 7405 מגורי עובדים אלמוג/ מתתיהו - 12 - 81007778(0x0)**

סוג תעריף	סוג צריכה	קריאה קודמת	קריאה נוכחית	סה"כ צריכה בקוט"ש	מחיר לקוט"ש בא"ג	סה"כ לתשלום
פרטי חשבון עבור תאריכים:		23/01/22	31/01/22			
517		48,342.93	48,408.10	65.18	45.38	29.58 ₪
פרטי חשבון עבור תאריכים:		01/02/22	22/02/22			
517		48,408.10	48,519.03	110.92	48.45	53.74 ₪

**ציבורי**

הערה	סה"כ לתשלום
ציבורי	33.89 ₪

**סה"כ לדייר:**

שיא ביקוש	סה"כ
7.60	176.10
	83.32 ₪

21.03 ₪	<b>תשלום קבוע</b>	
0.00 ₪	<b>תשלום עבור גודל חיבור בKVA (0x0)</b>	
138.24 ₪	<b>סה"כ לתשלום</b>	<b>לא כולל מע"מ</b>

התפלגות חיוב בש"ח לפי תע"ז

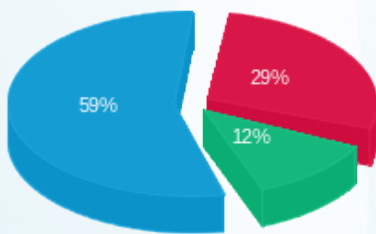

פסגה (24.17 ₪)  
 גבע (10.29 ₪)  
 שפל (48.86 ₪)

הסטוריית צריכה בקוט"ש

