



23/02/22

תאריך הפקה:

שם דייר: IDIGITAL 55

21/02/22

תאריך קריאה נוכחית:

שם אתר: קניון מול הים

22/01/22

תאריך קריאה קודמת:

לקוח/ה נכבד/ה, אנו מתכבדים להגיש את חישוב צריכת החשמל לתקופה 21/02/22 - 22/01/22:

IDIGITAL 55 - (3x63)00020411 - 5

סה"כ לתשלום	מחיר לקוט"ש בא"ג	סה"כ צריכה בקוט"ש	קריאה נוכחית	קריאה קודמת	סוג צריכה	סוג תעריף
			31/01/22	22/01/22	פרטי חשבון עבור תאריכים:	
197.83 ₪	87.59	225.86	336,026.53	335,800.67	פסגה	777
38.52 ₪	53.68	71.76	194,327.77	194,256.01	גבע	778
229.64 ₪	33.94	676.61	217,431.71	216,755.10	שפל	779
			21/02/22	01/02/22	פרטי חשבון עבור תאריכים:	
542.80 ₪	95.84	566.36	336,592.89	336,026.53	פסגה	777
89.63 ₪	57.97	154.62	194,482.39	194,327.77	גבע	778
543.00 ₪	35.63	1,523.98	218,955.70	217,431.71	שפל	779

שילוט

סה"כ לתשלום	מחיר לקוט"ש בא"ג	סה"כ צריכה בקוט"ש	קריאה נוכחית	קריאה קודמת	סוג צריכה	סוג תעריף
			31/01/22	22/01/22	פרטי חשבון עבור תאריכים:	
0.00 ₪	87.59	0.00			פסגה	777
0.00 ₪	53.68	0.00			גבע	778
67.88 ₪	33.94	200.00			שפל	779

שילוט

סה"כ לדייר:

שיא ביקוש	סה"כ	שפל	גבע	פסגה
16.85	3,219.19	2,200.59	226.38	792.22
	1,641.42 ₪	772.64 ₪	128.15 ₪	740.63 ₪

סה"כ צריכה

סה"כ לתשלום

214.45 ₪	תשלום קבוע	לא כולל מע"מ
11.66 ₪	תשלום עבור גודל חיבור בKVA (3x63)	
0.882	מקדם הספק	
61.83 ₪	תשלום עבור מקדם הספק	
1,997.25 ₪	סה"כ לתשלום	





התפלגות חיוב בש"ח לפי תעו"ז

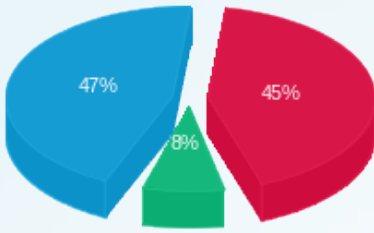

- פסגה (740.63)
- גבע (128.15)
- שפל (772.64)

הסטוריית צריכה בקוט"ש

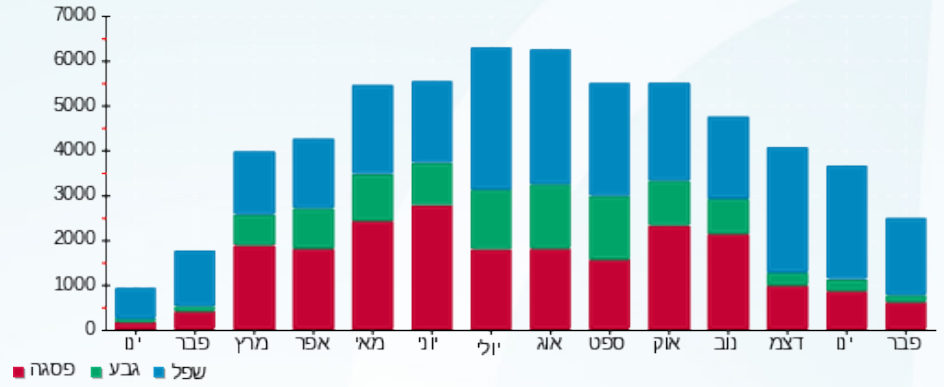



23/02/22 תאריך הפקה:
 21/02/22 תאריך קריאה נוכחית:
 22/01/22 תאריך קריאה קודמת:

שם דייר: IDIGITAL מחסן
 שם אתר: קניון מול הים

לקוח/ה נכבד/ה, אנו מתכבדים להגיש את חישוב צריכת החשמל לתקופה 21/02/22 - 22/01/22:

IDIGITAL מחסן 5 - 00010264(3x40)

סה"כ לתשלום	מחיר לקוט"ש בא"ג	סה"כ צריכה בקוט"ש	קריאה נוכחית	קריאה קודמת	סוג צריכה	סוג תעריף
			31/01/22	22/01/22	פרטי חשבון עבור תאריכים:	
10.35 ₪	87.59	11.82	38,494.38	38,482.56	פסגה	777
3.04 ₪	53.68	5.66	23,130.39	23,124.73	גבע	778
15.00 ₪	33.94	44.18	54,407.16	54,362.97	שפל	779
			21/02/22	01/02/22	פרטי חשבון עבור תאריכים:	
69.69 ₪	95.84	72.72	38,567.10	38,494.38	פסגה	777
22.36 ₪	57.97	38.57	23,168.96	23,130.39	גבע	778
106.11 ₪	35.63	297.81	54,704.97	54,407.16	שפל	779

סה"כ לדייר:

שיא ביקוש	סה"כ	שפל	גבע	פסגה
1.47	470.77	342.00	44.24	84.53
	226.55 ₪	121.11 ₪	25.40 ₪	80.04 ₪

סה"כ צריכה
 סה"כ לתשלום

214.45 ₪	תשלום קבוע	
7.41 ₪	תשלום עבור גודל חיבור בKVA (3x40)	
0.996	מקדם הספק	
0.00 ₪	תשלום עבור מקדם הספק	
448.41 ₪	סה"כ לתשלום	לא כולל מע"מ

התפלגות חיוב בש"ח לפי תע"ר

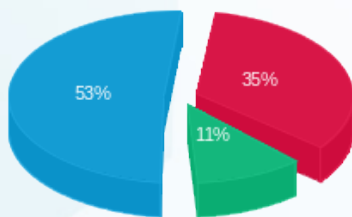

פסגה (80.04 ₪) ■
 גבע (25.40 ₪) ■
 שפל (121.11 ₪) ■

הסטוריית צריכה בקוט"ש

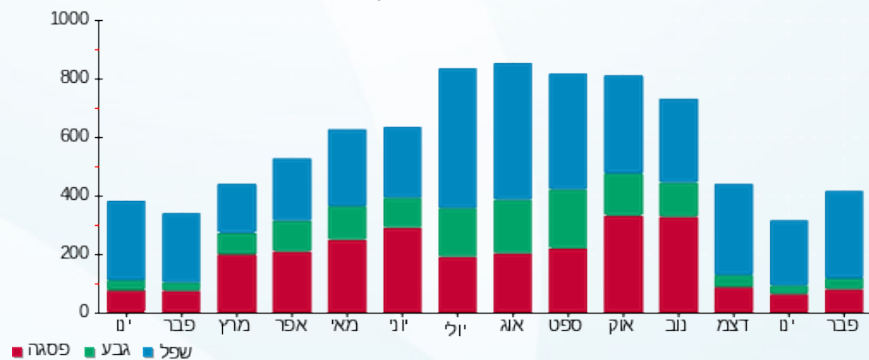

23/02/22 תאריך הפקה:
 21/02/22 תאריך קריאה נוכחית:
 22/01/22 תאריך קריאה קודמת:

שם דייר: MAC 9
 שם אתר: קניון מול הים

לקוח/ה נכבד/ה, אנו מתכבדים להגיש את חישוב צריכת החשמל לתקופה 21/02/22 - 22/01/22:

MAC 9 - (3x63)14155729 - 3

סוג תעריף	סוג צריכה	קריאה קודמת	קריאה נוכחית	סה"כ צריכה בקוט"ש	מחיר לקוט"ש בא"ג	סה"כ לתשלום
פרטי חשבון עבור תאריכים:						
777	פסגה	22/01/22	31/01/22	359.80	87.59	315.15 ₪
778	גבע	77,310.70	77,375.70	65.00	53.68	34.89 ₪
779	שפל	118,502.90	119,160.50	657.60	33.94	223.19 ₪
פרטי חשבון עבור תאריכים:						
777	פסגה	170,512.30	171,466.00	953.70	95.84	914.03 ₪
778	גבע	77,375.70	77,522.30	146.60	57.97	84.98 ₪
779	שפל	119,160.50	120,847.70	1,687.20	35.63	601.15 ₪

סה"כ לדייר:

פסגה	גבע	שפל	סה"כ	שיא ביקוש
1,313.50	211.60	2,344.80	3,869.90	30.22
₪ 1,229.17	₪ 119.88	₪ 824.34	₪ 2,173.39	

סה"כ צריכה
 סה"כ לתשלום

124.45 ₪	תשלום קבוע	
11.66 ₪	תשלום עבור גודל חיבור ב-KVA (3x63)	
0.988	מקדם הספק	
0.00 ₪	תשלום עבור מקדם הספק	
2,399.50 ₪	סה"כ לתשלום	לא כולל מע"מ

התפלגות חיוב בש"ח לפי תע"ז

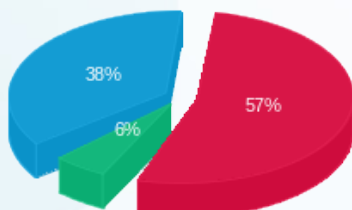

פסגה (1,229.17 ₪) 57%
 גבע (119.88 ₪) 6%
 שפל (824.34 ₪) 38%

הסטוריית צריכה בקוט"ש

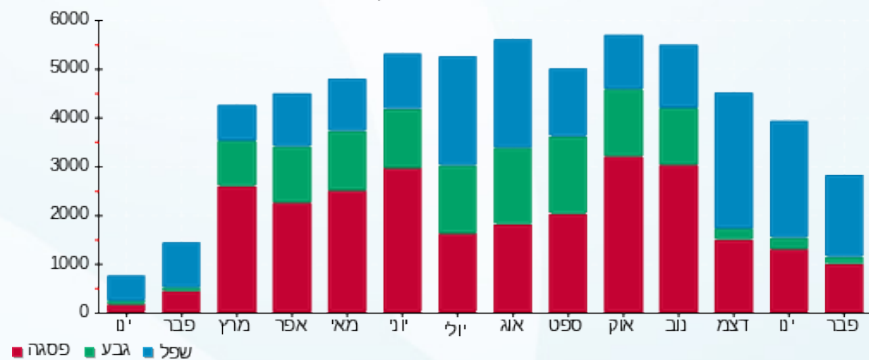

23/02/22 תאריך הפקה:
 21/02/22 תאריך קריאה נוכחית:
 22/01/22 תאריך קריאה קודמת:

שם דייר: W24
 שם אתר: קניון מול הים

לקוח/ה נכבד/ה, אנו מתכבדים להגיש את חישוב צריכת החשמל לתקופה 21/02/22 - 22/01/22:

W24 - (3x25)00022440 - 6

סוג תעריף	סוג צריכה	קריאה קודמת	קריאה נוכחית	סה"כ צריכה בקוט"ש	מחיר לקוט"ש בא"ג	סה"כ לתשלום
פרטי חשבון עבור תאריכים:						
777	פסגה	22/01/22	31/01/22	206.25	87.59	180.66 ₪
778	גבע	23,005.68	23,040.98	35.29	53.68	18.95 ₪
779	שפל	34,576.52	34,940.77	364.25	33.94	123.63 ₪
פרטי חשבון עבור תאריכים:						
777	פסגה	53,126.26	53,637.72	511.46	95.84	490.18 ₪
778	גבע	23,040.98	23,120.34	79.37	57.97	46.01 ₪
779	שפל	34,940.77	35,898.25	957.48	35.63	341.15 ₪

סה"כ לדייר:

שיא ביקוש	סה"כ	שפל	גבע	פסגה	סה"כ צריכה
17.91	2,154.10	1,321.73	114.66	717.71	סה"כ לתשלום
	1,200.57 ₪	464.78 ₪	64.96 ₪	670.84 ₪	

214.45 ₪	תשלום קבוע	לא כולל מע"מ
4.63 ₪	תשלום עבור גודל חיבור בKVA (3x25)	
0.995	מקדם הספק	
0.00 ₪	תשלום עבור מקדם הספק	
1,419.65 ₪	סה"כ לתשלום	

התפלגות חיוב בש"ח לפי תע"ז

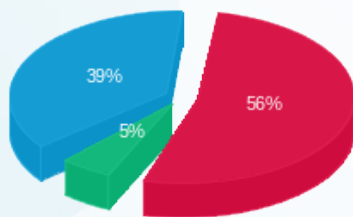

■ פסגה (670.84 ₪)
 ■ גבע (64.96 ₪)
 ■ שפל (464.78 ₪)

הסטוריית צריכה בקוט"ש

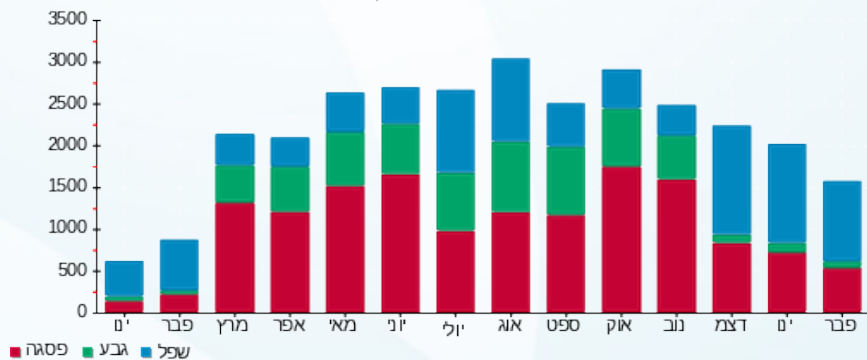



23/02/22 תאריך הפקה:
 21/02/22 תאריך קריאה נוכחית:
 22/01/22 תאריך קריאה קודמת:

שם דייר: אודייס
 שם אתר: קניון מול הים

לקוח/ה נכבד/ה, אנו מתכבדים להגיש את חישוב צריכת החשמל לתקופה 21/02/22 - 22/01/22:

אודייס - 7 - 00025207 (3x80)

סוג תעריף	סוג צריכה	קריאה קודמת	קריאה נוכחית	סה"כ צריכה בקוט"ש	מחיר לקוט"ש בא"ג	סה"כ לתשלום
פרטי חשבון עבור תאריכים:						
		22/01/22	31/01/22			
777	פסגה	449,597.70	450,240.87	643.16	87.59	563.35 ₪
778	גבע	269,387.37	269,470.66	83.30	53.68	44.71 ₪
779	שפל	311,755.31	312,946.25	1,190.93	33.94	404.20 ₪
פרטי חשבון עבור תאריכים:						
		01/02/22	21/02/22			
777	פסגה	450,240.87	451,703.08	1,462.21	95.84	1,401.38 ₪
778	גבע	269,470.66	269,686.12	215.46	57.97	124.90 ₪
779	שפל	312,946.25	315,711.65	2,765.41	35.63	985.31 ₪

סה"כ לדייר:

שיא ביקוש	סה"כ	שפל	גבע	פסגה
37.78	6,360.47	3,956.34	298.75	2,105.38
	₪ 3,523.86	₪ 1,389.52	₪ 169.61	₪ 1,964.73

סה"כ צריכה
 סה"כ לתשלום

214.45 ₪	תשלום קבוע	
14.81 ₪	תשלום עבור גודל חיבור בKVA (3x80)	
0.962	מקדם הספק	
0.00 ₪	תשלום עבור מקדם הספק	
3,753.12 ₪	סה"כ לתשלום	

לא כולל מע"מ

התפלגות חיוב בש"ח לפי תע"ז

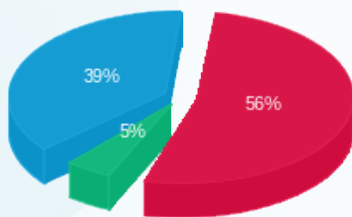

■ פסגה (1,964.73 ₪)
 ■ גבע (169.61 ₪)
 ■ שפל (1,389.52 ₪)

הסטוריית צריכה בקוט"ש

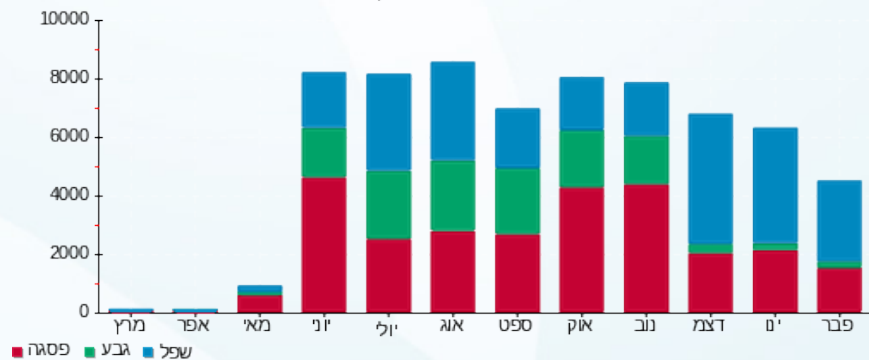

23/02/22 תאריך הפקה:
 21/02/22 תאריך קריאה נוכחית:
 22/01/22 תאריך קריאה קודמת:

שם דייר: אוניל 30
 שם אתר: קניון מול הים

לקוח/ה נכבד/ה, אנו מתכבדים להגיש את חישוב צריכת החשמל לתקופה 21/02/22 - 22/01/22:

אוניל 30 - 8 - 00012730(3x40)

סוג תעריף	סוג צריכה	קריאה קודמת	קריאה נוכחית	סה"כ צריכה בקוט"ש	מחיר לקוט"ש בא"ג	סה"כ לתשלום
פרטי חשבון עבור תאריכים:						
777	פסגה	22/01/22	31/01/22	123.08	87.59	107.81 ₪
778	גבע	157,601.06	157,617.01	15.95	53.68	8.56 ₪
779	שפל	154,699.53	154,878.26	178.73	33.94	60.66 ₪
פרטי חשבון עבור תאריכים:						
777	פסגה	252,721.52	252,960.18	238.66	95.84	228.73 ₪
778	גבע	157,617.01	157,642.61	25.59	57.97	14.84 ₪
779	שפל	154,878.26	155,327.28	449.02	35.63	159.98 ₪

סה"כ לדייר:

פסגה	גבע	שפל	סה"כ	שיא ביקוש
361.75	41.54	627.74	1,031.03	15.04
₪ 336.54	₪ 23.40	₪ 220.64	₪ 580.59	

סה"כ צריכה
 סה"כ לתשלום

214.45 ₪	תשלום קבוע	
7.41 ₪	תשלום עבור גודל חיבור בKVA (3x40)	
0.968	מקדם הספק	
0.00 ₪	תשלום עבור מקדם הספק	
802.44 ₪	סה"כ לתשלום	לא כולל מע"מ

התפלגות חיוב בש"ח לפי תע"ז

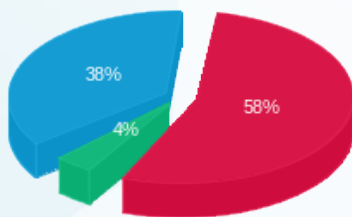

פסגה (₪ 336.54) 58%
 גבע (₪ 23.40) 4%
 שפל (₪ 220.64) 38%

הסטוריית צריכה בקוט"ש

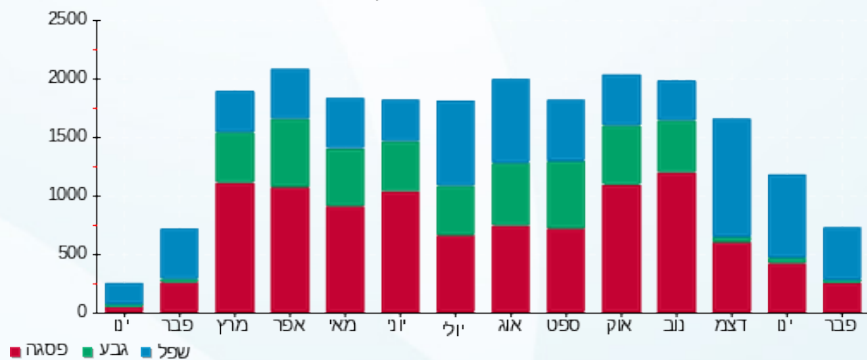



23/02/22 תאריך הפקה:
 21/02/22 תאריך קריאה נוכחית:
 22/01/22 תאריך קריאה קודמת:

שם דייר: אופטיקנה 82
 שם אתר: קניון מול הים

לקוח/ה נכבד/ה, אנו מתכבדים להגיש את חישוב צריכת החשמל לתקופה 21/02/22 - 22/01/22:

אופטיקנה 82 - 3 - 00023633 (3x40)

סה"כ לתשלום	מחיר לקוט"ש בא"ג	סה"כ צריכה בקוט"ש	קריאה נוכחית	קריאה קודמת	סוג צריכה	סוג תעריף
			31/01/22	22/01/22	פרטי חשבון עבור תאריכים:	
194.27 ₪	87.59	221.79	37,936.20	37,714.41	פסגה	777
22.36 ₪	53.68	41.65	16,876.67	16,835.02	גבע	778
136.19 ₪	33.94	401.27	26,808.24	26,406.97	שפל	779
			21/02/22	01/02/22	פרטי חשבון עבור תאריכים:	
493.39 ₪	95.84	514.80	38,451.00	37,936.20	פסגה	777
49.93 ₪	57.97	86.13	16,962.80	16,876.67	גבע	778
347.15 ₪	35.63	974.31	27,782.55	26,808.24	שפל	779

שילוט

סה"כ לתשלום	מחיר לקוט"ש בא"ג	סה"כ צריכה בקוט"ש	קריאה נוכחית	קריאה קודמת	סוג צריכה	סוג תעריף
			31/01/22	22/01/22	פרטי חשבון עבור תאריכים:	
0.00 ₪	87.59	0.00			פסגה	777
0.00 ₪	53.68	0.00			גבע	778
67.88 ₪	33.94	200.00			שפל	779

שילוט

סה"כ לדייר:

שיא ביקוש	סה"כ	שפל	גבע	פסגה
15.41	2,239.96	1,375.59	127.77	736.59
	1,243.28 ₪	483.34 ₪	72.28 ₪	687.65 ₪

סה"כ צריכה
 סה"כ לתשלום

214.45 ₪	תשלום קבוע	
7.41 ₪	תשלום עבור גודל חיבור בKVA (3x40)	
0.999	מקדם הספק	
0.00 ₪	תשלום עבור מקדם הספק	
1,533.01 ₪	סה"כ לתשלום	לא כולל מע"מ





התפלגות חיוב בש"ח לפי תעו"ז

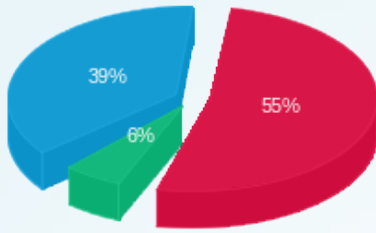

■ פסגה (687.65 ש"ח)
■ גבע (72.28 ש"ח)
■ שפל (483.34 ש"ח)

הסטוריית צריכה בקוט"ש

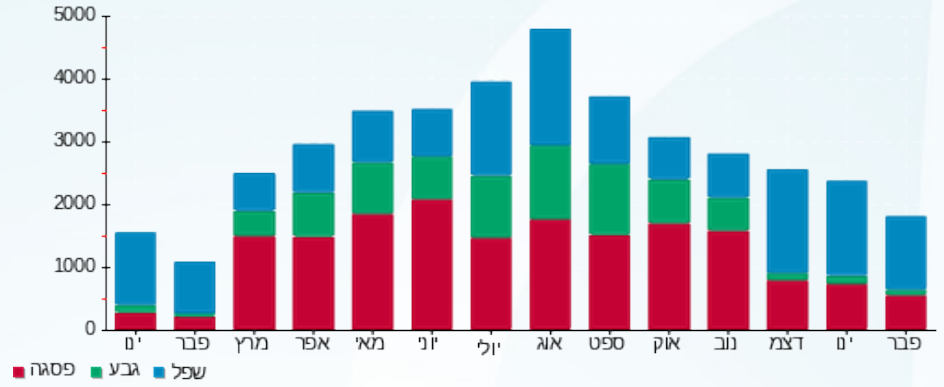

23/02/22 תאריך הפקה:
 21/02/22 תאריך קריאה נוכחית:
 22/01/22 תאריך קריאה קודמת:

שם דייר: אורבניקה 92 חנות
 שם אתר: קניון מול הים

לקוח/ה נכבד/ה, אנו מתכבדים להגיש את חישוב צריכת החשמל לתקופה 21/02/22 - 22/01/22:

אורבניקה 92 חנות - 7 - 00017639 (3x125)

סוג תעריף	סוג צריכה	קריאה קודמת	קריאה נוכחית	סה"כ צריכה בקוט"ש	מחיר לקוט"ש בא"ג	סה"כ לתשלום
פרטי חשבון עבור תאריכים:						
777	פסגה	22/01/22	31/01/22	2,241.50	87.59	1,963.33 ₪
778	גבע	312,538.23	313,001.74	463.51	53.68	248.81 ₪
779	שפל	616,529.65	621,351.00	4,821.35	33.94	1,636.37 ₪
פרטי חשבון עבור תאריכים:						
777	פסגה	01/02/22	21/02/22	4,569.09	95.84	4,379.02 ₪
778	גבע	313,001.74	313,857.99	856.25	57.97	496.37 ₪
779	שפל	621,351.00	630,929.61	9,578.61	35.63	3,412.86 ₪

סה"כ לדייר:

שיא ביקוש	סה"כ	שפל	גבע	פסגה	סה"כ צריכה
102.53	22,530.32	14,399.96	1,319.76	6,810.59	סה"כ לתשלום
	12,136.75 ₪	5,049.23 ₪	745.18 ₪	6,342.35 ₪	

214.45 ₪	תשלום קבוע	לא כולל מע"מ
23.14 ₪	תשלום עבור גודל חיבור ב-KVA (3x125)	
0.983	מקדם הספק	
0.00 ₪	תשלום עבור מקדם הספק	
12,374.35 ₪	סה"כ לתשלום	

התפלגות חיוב בש"ח לפי תע"ז

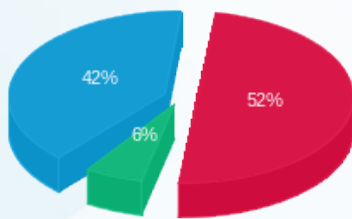

■ פסגה (6,342.35 ₪)
 ■ גבע (745.18 ₪)
 ■ שפל (5,049.23 ₪)

הסטוריית צריכה בקוט"ש

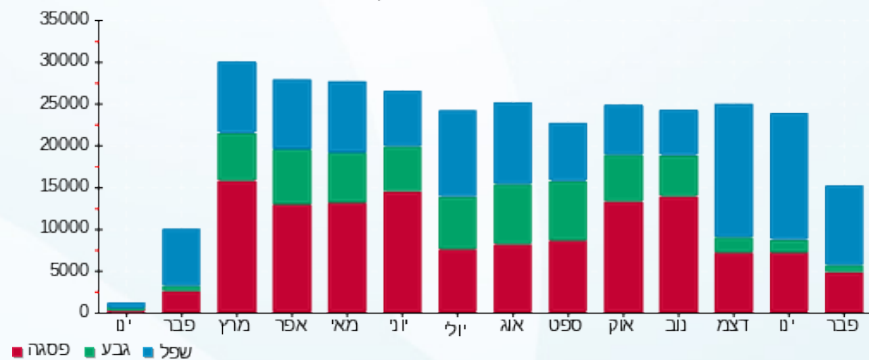

23/02/22 תאריך הפקה:
 21/02/22 תאריך קריאה נוכחית:
 22/01/22 תאריך קריאה קודמת:

שם דייר: אורבניקה מיזוג אוויר
 שם אתר: קניון מול הים

לקוח/ה נכבד/ה, אנו מתכבדים להגיש את חישוב צריכת החשמל לתקופה 21/02/22 - 22/01/22:

אורבניקה מיזוג אוויר - 2 - 00006060 (3x400)

סוג תעריף	סוג צריכה	קריאה קודמת	קריאה נוכחית	סה"כ צריכה בקוט"ש	מחיר לקוט"ש בא"ג	סה"כ לתשלום
פרטי חשבון עבור תאריכים:						
777	פסגה	22/01/22	31/01/22	788.40	87.59	690.56 ₪
778	גבע	585,652.39	585,954.10	301.71	53.68	161.96 ₪
779	שפל	1,275,982.30	1,278,892.84	2,910.54	33.94	987.84 ₪
פרטי חשבון עבור תאריכים:						
777	פסגה	1,256,121.83	1,258,171.73	2,049.90	95.84	1,964.62 ₪
778	גבע	585,954.10	586,563.08	608.98	57.97	353.03 ₪
779	שפל	1,278,892.84	1,286,119.33	7,226.49	35.63	2,574.80 ₪

סה"כ לדייר:

פסגה	גבע	שפל	סה"כ	שיא ביקוש
2,838.29	910.69	10,137.03	13,886.02	110.52
₪ 2,655.18	₪ 514.98	₪ 3,562.64	₪ 6,732.80	

סה"כ צריכה
סה"כ לתשלום

214.45 ₪	תשלום קבוע	
74.05 ₪	תשלום עבור גודל חיבור בKVA (3x400)	
1.000	מקדם הספק	
0.00 ₪	תשלום עבור מקדם הספק	
7,021.30 ₪	סה"כ לתשלום	לא כולל מע"מ

התפלגות חיוב בש"ח לפי תע"ז

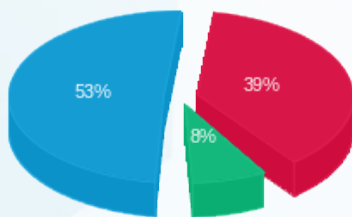

■ פסגה (₪ 2,655.18)
 ■ גבע (₪ 514.98)
 ■ שפל (₪ 3,562.64)

הסטוריית צריכה בקוט"ש

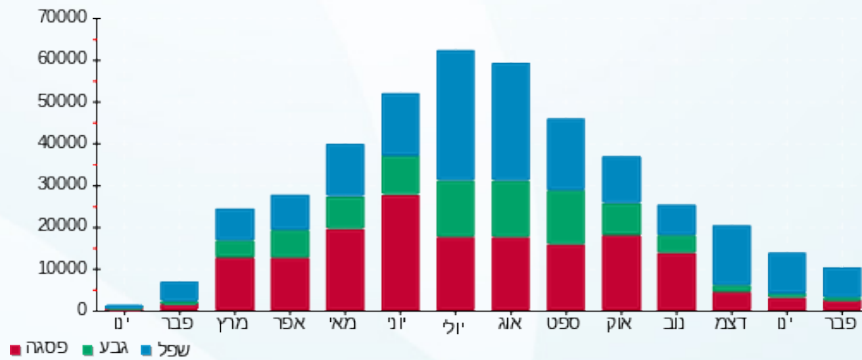



23/02/22

תאריך הפקה:

שם דייר: אוריפון 62
שם אתר: קניון מול הים

21/02/22

תאריך קריאה נוכחית:

22/01/22

תאריך קריאה קודמת:

לקוח/ה נכבד/ה, אנו מתכבדים להגיש את חישוב צריכת החשמל לתקופה 21/02/22 - 22/01/22:

אוריפון 62 - 7 - 00023633 (3x25)

סוג תעריף	סוג צריכה	קריאה קודמת	קריאה נוכחית	סה"כ צריכה בקוט"ש	מחיר לקוט"ש בא"ג	סה"כ לתשלום
פרטי חשבון עבור תאריכים:						
777	פסגה	22/01/22	31/01/22	5.17	87.59	2,691.93
778	גבע	1,350.77	1,353.80	3.04	53.68	2,686.76
779	שפל	3,349.15	3,371.95	22.81	33.94	2,691.93
פרטי חשבון עבור תאריכים:						
777	פסגה	01/02/22	21/02/22	0.00	95.84	2,691.93
778	גבע	1,353.80	1,353.80	0.00	57.97	2,691.93
779	שפל	3,371.95	3,371.95	0.00	35.63	2,691.93

סה"כ לדייר:

פסגה	גבע	שפל	סה"כ	שיא ביקוש
5.17	3.04	22.81	31.01	0.16
₪ 4.53	₪ 1.63	₪ 7.74	₪ 13.90	

סה"כ צריכה
סה"כ לתשלום

214.45 ₪	תשלום קבוע	לא כולל מע"מ
4.63 ₪	תשלום עבור גודל חיבור בKVA (3x25)	
0.985	מקדם הספק	
0.00 ₪	תשלום עבור מקדם הספק	
232.97 ₪	סה"כ לתשלום	

התפלגות חיוב בש"ח לפי תע"ר

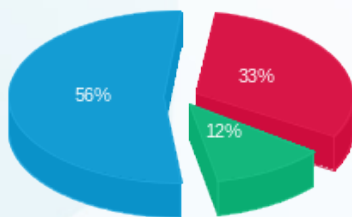

פסגה (4.53 ₪)
גבע (1.63 ₪)
שפל (7.74 ₪)

הסטוריית צריכה בקוט"ש

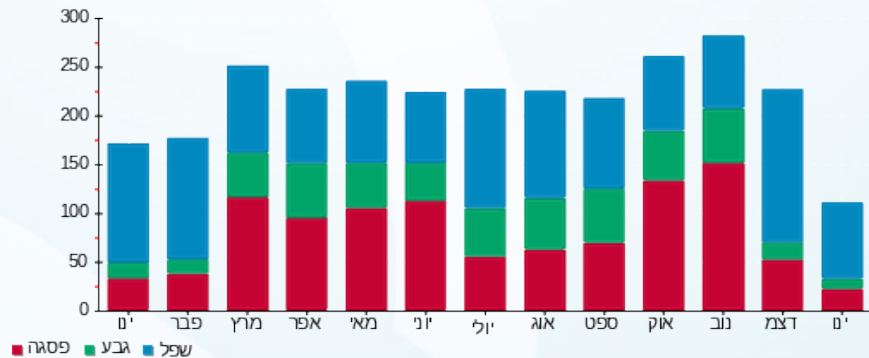



23/02/22 תאריך הפקה:
 21/02/22 תאריך קריאה נוכחית:
 22/01/22 תאריך קריאה קודמת:

שם דייר: אורנג G3
 שם אתר: קניון מול הים

לקוח/ה נכבד/ה, אנו מתכבדים להגיש את חישוב צריכת החשמל לתקופה 21/02/22 - 22/01/22:

אורנג 6 - (3x63)00021933 - G3

סוג תעריף	סוג צריכה	קריאה קודמת	קריאה נוכחית	סה"כ צריכה בקוט"ש	מחיר לקוט"ש בא"ג	סה"כ לתשלום
פרטי חשבון עבור תאריכים:						
777	פסגה	22/01/22	31/01/22	51.55	87.59	45.15 ₪
778	גבע	53,588.40	53,612.16	23.76	53.68	12.76 ₪
779	שפל	63,979.75	64,166.57	186.82	33.94	63.41 ₪
פרטי חשבון עבור תאריכים:						
777	פסגה	58,090.71	58,199.04	108.33	95.84	103.83 ₪
778	גבע	53,612.16	53,664.20	52.04	57.97	30.17 ₪
779	שפל	64,166.57	64,560.67	394.10	35.63	140.42 ₪

סה"כ לדייר:

פסגה	גבע	שפל	סה"כ	שיא ביקוש
159.88	75.80	580.92	816.60	3.00
148.98 ₪	42.92 ₪	203.82 ₪	395.72 ₪	

סה"כ צריכה
 סה"כ לתשלום

214.45 ₪	תשלום קבוע	לא כולל מע"מ
11.66 ₪	תשלום עבור גודל חיבור בKVA (3x63)	
0.994	מקדם הספק	
0.00 ₪	תשלום עבור מקדם הספק	
621.84 ₪	סה"כ לתשלום	

התפלגות חיוב בש"ח לפי תע"ז

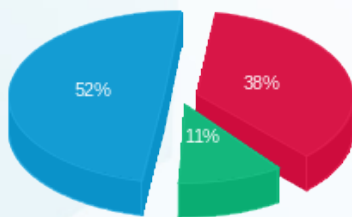

פסגה (148.98 ₪) ■
 גבע (42.92 ₪) ■
 שפל (203.82 ₪) ■

הסטוריית צריכה בקוט"ש

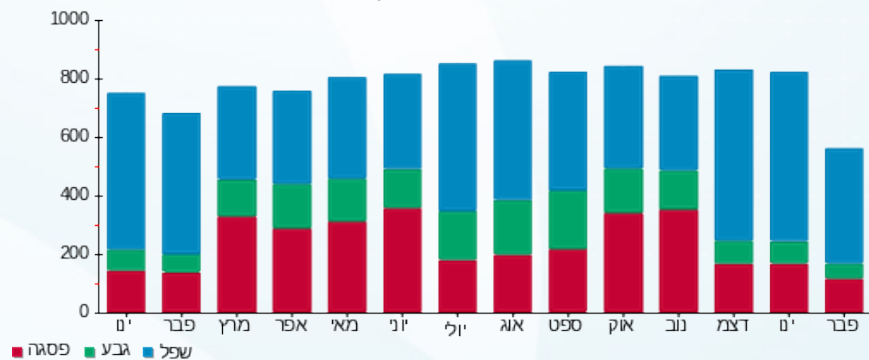



23/02/22 תאריך הפקה:
 21/02/22 תאריך קריאה נוכחית:
 22/01/22 תאריך קריאה קודמת:

שם דייר: אי רובוט 8
 שם אתר: קניון מול הים

לקוח/ה נכבד/ה, אנו מתכבדים להגיש את חישוב צריכת החשמל לתקופה 21/02/22 - 22/01/22:

אי רובוט 8 - 7 - 00010264 (3x63)

סוג תעריף	סוג צריכה	קריאה קודמת	קריאה נוכחית	סה"כ צריכה בקוט"ש	מחיר לקוט"ש בא"ג	סה"כ לתשלום
פרטי חשבון עבור תאריכים:						
777	פסגה	22/01/22	31/01/22	51.15	87.59	171,474.00
778	גבע	149,964.04	149,973.52	9.48	53.68	171,422.85
779	שפל	155,432.63	155,526.69	94.06	33.94	149,973.52
פרטי חשבון עבור תאריכים:						
777	פסגה	01/02/22	21/02/22	132.52	95.84	171,606.52
778	גבע	149,973.52	149,999.66	26.14	57.97	171,474.00
779	שפל	155,526.69	155,855.49	328.80	35.63	149,973.52

סה"כ לדייר:

שיא ביקוש	סה"כ	שפל	גבע	פסגה
9.75	642.16	422.86	35.62	183.68
	171.82 ₪	149.08 ₪	20.24 ₪	341.13 ₪

סה"כ צריכה
 סה"כ לתשלום

214.45 ₪	תשלום קבוע	
11.66 ₪	תשלום עבור גודל חיבור בKVA (3x63)	
0.997	מקדם הספק	
0.00 ₪	תשלום עבור מקדם הספק	
567.25 ₪	סה"כ לתשלום	לא כולל מע"מ

התפלגות חיוב בש"ח לפי תע"ז

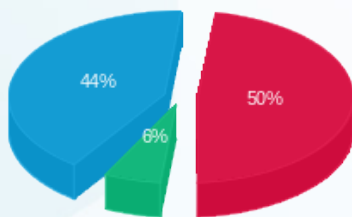

פסגה (171.82 ₪)
 גבע (20.24 ₪)
 שפל (149.08 ₪)

הסטוריית צריכה בקוט"ש

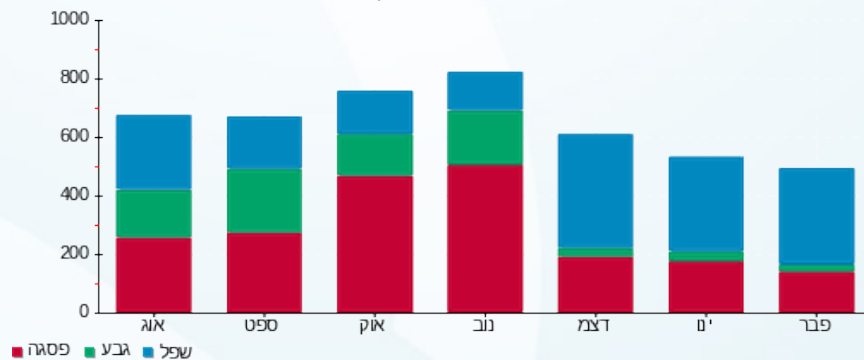

23/02/22 תאריך הפקה:
 21/02/22 תאריך קריאה נוכחית:
 22/01/22 תאריך קריאה קודמת:

שם דייר: איי סיל D14
 שם אתר: קניון מול הים

לקוח/ה נכבד/ה, אנו מתכבדים להגיש את חישוב צריכת החשמל לתקופה 21/02/22 - 22/01/22:

איי סיל 1 - (3x25)00021933 - D14

סה"כ לתשלום	מחיר לקוט"ש בא"ג	סה"כ צריכה בקוט"ש	קריאה נוכחית	קריאה קודמת	סוג צריכה	סוג תעריף
			31/01/22	22/01/22	פרטי חשבון עבור תאריכים:	
7.78 ₪	87.59	8.88	13,398.95	13,390.07	פסגה	777
2.00 ₪	53.68	3.73	9,951.80	9,948.06	גבע	778
10.07 ₪	33.94	29.67	9,763.32	9,733.65	שפל	779
			21/02/22	01/02/22	פרטי חשבון עבור תאריכים:	
17.83 ₪	95.84	18.60	13,417.55	13,398.95	פסגה	777
4.69 ₪	57.97	8.09	9,959.89	9,951.80	גבע	778
22.53 ₪	35.63	63.22	9,826.54	9,763.32	שפל	779

סה"כ לדייר:

שיא ביקוש	סה"כ	שפל	גבע	פסגה	סה"כ צריכה
0.49	132.19	92.89	11.83	27.48	סה"כ לתשלום
	64.89 ₪	32.59 ₪	6.70 ₪	25.60 ₪	

214.45 ₪	תשלום קבוע	לא כולל מע"מ
4.63 ₪	תשלום עבור גודל חיבור בKVA (3x25)	
0.977	מקדם הספק	
0.00 ₪	תשלום עבור מקדם הספק	
283.97 ₪	סה"כ לתשלום	

התפלגות חיוב בש"ח לפי תע"ז

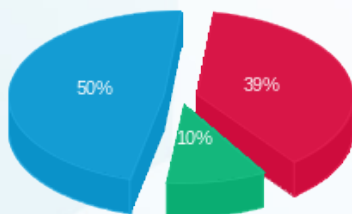

■ פסגה (25.60 ₪)
 ■ גבע (6.70 ₪)
 ■ שפל (32.59 ₪)

הסטוריית צריכה בקוט"ש

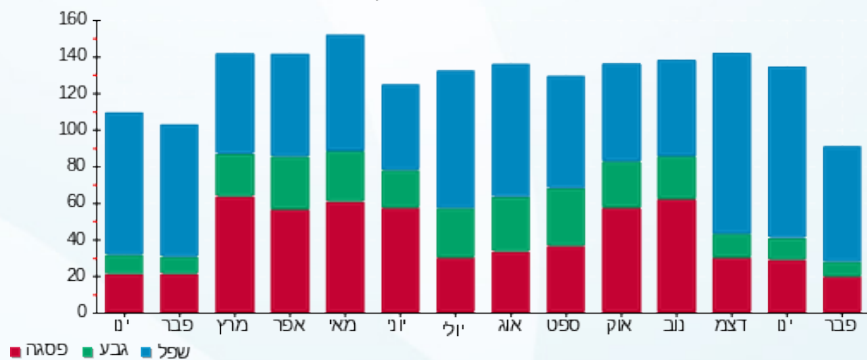

23/02/22 תאריך הפקה:
 21/02/22 תאריך קריאה נוכחית:
 22/01/22 תאריך קריאה קודמת:

שם דייר: איל מקיאג 38
 שם אתר: קניון מול הים

לקוח/ה נכבד/ה, אנו מתכבדים להגיש את חישוב צריכת החשמל לתקופה 21/02/22 - 22/01/22:

איל מקיאג 38 - 2 - 14155729 (3x25)

סוג תעריף	סוג צריכה	קריאה קודמת	קריאה נוכחית	סה"כ צריכה בקוט"ש	מחיר לקוט"ש בא"ג	סה"כ לתשלום
פרטי חשבון עבור תאריכים:						
777	פסגה	22/01/22	31/01/22	116.00	87.59	101.60 ₪
778	גבע	21,000.00	21,020.20	20.20	53.68	10.84 ₪
779	שפל	29,860.50	30,084.10	223.60	33.94	75.89 ₪
פרטי חשבון עבור תאריכים:						
777	פסגה	47,285.90	47,533.70	247.80	95.84	237.49 ₪
778	גבע	21,020.20	21,052.80	32.60	57.97	18.90 ₪
779	שפל	30,084.10	30,492.30	408.20	35.63	145.44 ₪

סה"כ לדייר:

פסגה	גבע	שפל	סה"כ	שיא ביקוש
363.80	52.80	631.80	1,048.40	11.65
₪ 339.10	₪ 29.74	₪ 221.33	₪ 590.17	

סה"כ צריכה
 סה"כ לתשלום

214.45 ₪	תשלום קבוע	לא כולל מע"מ
4.63 ₪	תשלום עבור גודל חיבור בKVA (3x25)	
0.982	מקדם הספק	
0.00 ₪	תשלום עבור מקדם הספק	
809.25 ₪	סה"כ לתשלום	

התפלגות חיוב בש"ח לפי תע"ז

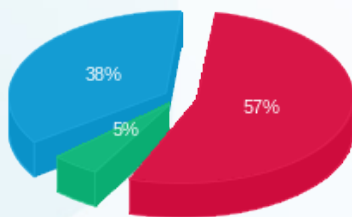

פסגה (339.10 ₪) 57%
 גבע (29.74 ₪) 5%
 שפל (221.33 ₪) 38%

הסטוריית צריכה בקוט"ש

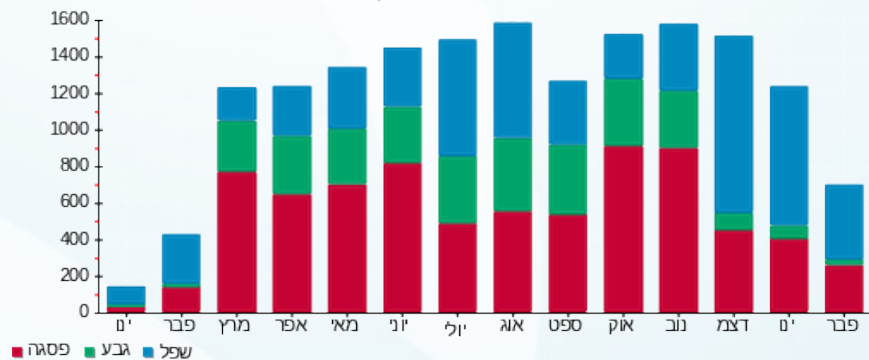

23/02/22 תאריך הפקה:
 21/02/22 תאריך קריאה נוכחית:
 22/01/22 תאריך קריאה קודמת:

שם דייר: אילנס ח.7
 שם אתר: קניון מול הים

לקוח/ה נכבד/ה, אנו מתכבדים להגיש את חישוב צריכת החשמל לתקופה 21/02/22 - 22/01/22:

אילנס ח.7 - 4 - 18040209 (3x63)

סוג תעריף	סוג צריכה	קריאה קודמת	קריאה נוכחית	סה"כ צריכה בקוט"ש	מחיר לקוט"ש בא"ג	סה"כ לתשלום
פרטי חשבון עבור תאריכים:						
		22/01/22	31/01/22			
777	פסגה	108,142.20	108,514.80	372.60	87.59	326.36 ₪
778	גבע	50,202.00	50,299.60	97.60	53.68	52.39 ₪
779	שפל	97,926.00	98,945.20	1,019.20	33.94	345.92 ₪
פרטי חשבון עבור תאריכים:						
		01/02/22	21/02/22			
777	פסגה	108,514.80	109,328.60	813.80	95.84	779.95 ₪
778	גבע	50,299.60	50,498.00	198.40	57.97	115.01 ₪
779	שפל	98,945.20	101,286.00	2,340.80	35.63	834.03 ₪

סה"כ לדייר:

פסגה	גבע	שפל	סה"כ	שיא ביקוש
1,186.40	296.00	3,360.00	4,842.40	48.45
₪ 1,106.31	₪ 167.40	₪ 1,179.94	₪ 2,453.65	

סה"כ צריכה
 סה"כ לתשלום

214.45 ₪	תשלום קבוע	לא כולל מע"מ
11.66 ₪	תשלום עבור גודל חיבור בKVA (3x63)	
0.918	מקדם הספק	
4.68 ₪	תשלום עבור מקדם הספק	
2,684.45 ₪	סה"כ לתשלום	

התפלגות חיוב בש"ח לפי תע"ז

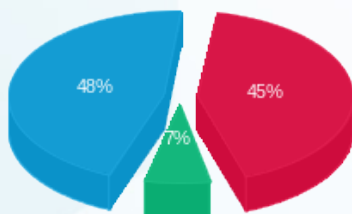

■ פסגה (₪ 1,106.31)
 ■ גבע (₪ 167.40)
 ■ שפל (₪ 1,179.94)

הסטוריית צריכה בקוט"ש

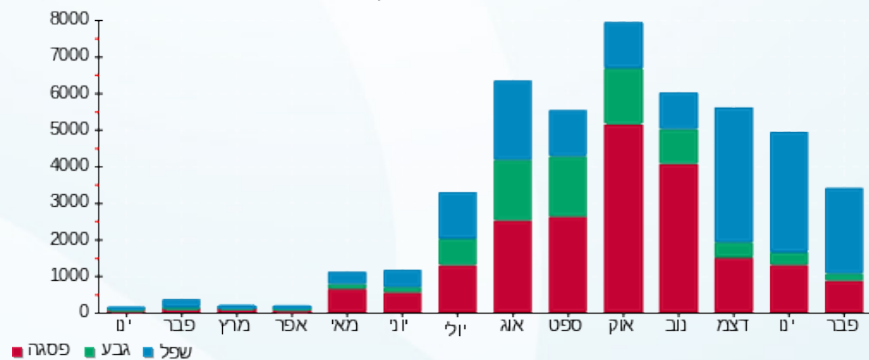



23/02/22 תאריך הפקדה:
 21/02/22 תאריך קריאה נוכחית:
 22/01/22 תאריך קריאה קודמת:

שם דייר: אירוקה 18
 שם אתר: קניון מול הים

לקוח/ה נכבד/ה, אנו מתכבדים להגיש את חישוב צריכת החשמל לתקופה 21/02/22 - 22/01/22:

אירוקה 18 - 1 - 15091574 (3x40)

סה"כ לתשלום	מחיר לקוט"ש בא"ג	סה"כ צריכה בקוט"ש	קריאה נוכחית	קריאה קודמת	סוג צריכה	סוג תעריף
			31/01/22	22/01/22	פרטי חשבון עבור תאריכים:	
128.93 ₪	87.59	147.20	55,569.20	55,422.00	פסגה	777
8.00 ₪	53.68	14.90	23,279.80	23,264.90	גבע	778
72.05 ₪	33.94	212.30	24,999.00	24,786.70	שפל	779
			21/02/22	01/02/22	פרטי חשבון עבור תאריכים:	
352.60 ₪	95.84	367.90	55,937.10	55,569.20	פסגה	777
18.38 ₪	57.97	31.70	23,311.50	23,279.80	גבע	778
176.44 ₪	35.63	495.20	25,494.20	24,999.00	שפל	779

שילוט

סה"כ לתשלום	מחיר לקוט"ש בא"ג	סה"כ צריכה בקוט"ש	קריאה נוכחית	קריאה קודמת	סוג צריכה	סוג תעריף
			31/01/22	22/01/22	פרטי חשבון עבור תאריכים:	
0.00 ₪	87.59	0.00			פסגה	777
0.00 ₪	53.68	0.00			גבע	778
67.88 ₪	33.94	200.00			שפל	779

שילוט

סה"כ לדייר:

שיא ביקוש	סה"כ	שפל	גבע	פסגה
12.13	1,269.20	707.50	46.60	515.10
	756.40 ₪	248.49 ₪	26.37 ₪	481.53 ₪

סה"כ צריכה
 סה"כ לתשלום

214.45 ₪	תשלום קבוע	לא כולל מע"מ
7.41 ₪	תשלום עבור גודל חיבור בKVA (3x40)	
0.980	מקדם הספק	
0.00 ₪	תשלום עבור מקדם הספק	
1,046.13 ₪	סה"כ לתשלום	





התפלגות חיוב בש"ח לפי תעו"ז

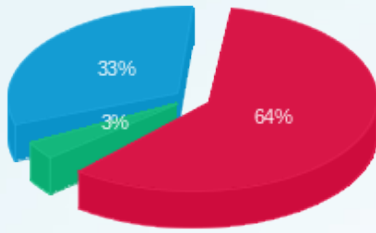

■ פסגה (481.53 ש"ח)
■ גבע (26.37 ש"ח)
■ שפל (248.49 ש"ח)

הסטוריית צריכה בקוט"ש

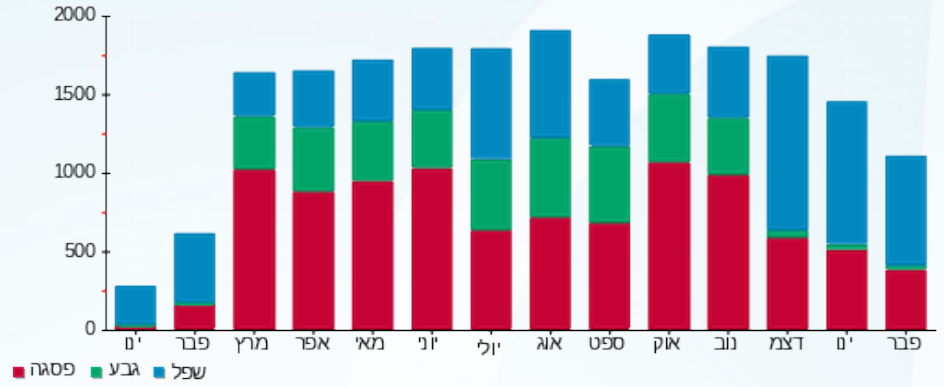

23/02/22 תאריך הפקה:
 21/02/22 תאריך קריאה נוכחית:
 22/01/22 תאריך קריאה קודמת:

שם דייר: אירוקה 25B
 שם אתר: קניון מול הים

לקוח/ה נכבד/ה, אנו מתכבדים להגיש את חישוב צריכת החשמל לתקופה 21/02/22 - 22/01/22:

אירוקה 1 - (3x25)00012730 - 25B

סוג תעריף	סוג צריכה	קריאה קודמת	קריאה נוכחית	סה"כ צריכה בקוט"ש	מחיר לקוט"ש בא"ג	סה"כ לתשלום
פרטי חשבון עבור תאריכים:						
777	פסגה	22/01/22	31/01/22	125,344.24	87.59	143.10 ₪
778	גבע	79,961.08	79,989.04	27.96	53.68	15.01 ₪
779	שפל	81,192.84	81,553.31	360.46	33.94	122.34 ₪
פרטי חשבון עבור תאריכים:						
777	פסגה	125,344.24	125,675.38	331.13	95.84	317.36 ₪
778	גבע	79,989.04	80,051.72	62.68	57.97	36.34 ₪
779	שפל	81,553.31	82,259.25	705.94	35.63	251.53 ₪

סה"כ לדייר:

פסגה	גבע	שפל	סה"כ	שיא ביקוש
494.51	90.64	1,066.41	1,651.55	18.00
₪ 460.46	₪ 51.35	₪ 373.87	₪ 885.67	

סה"כ צריכה
 סה"כ לתשלום

214.45 ₪	תשלום קבוע	
4.63 ₪	תשלום עבור גודל חיבור בKVA (3x25)	
1.000	מקדם הספק	
0.00 ₪	תשלום עבור מקדם הספק	
1,104.75 ₪	סה"כ לתשלום	לא כולל מע"מ

התפלגות חיוב בש"ח לפי תע"ז

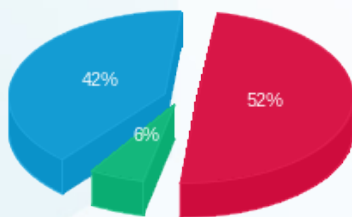

פסגה (₪ 460.46) 52%
 גבע (₪ 51.35) 6%
 שפל (₪ 373.87) 42%

הסטוריית צריכה בקוט"ש

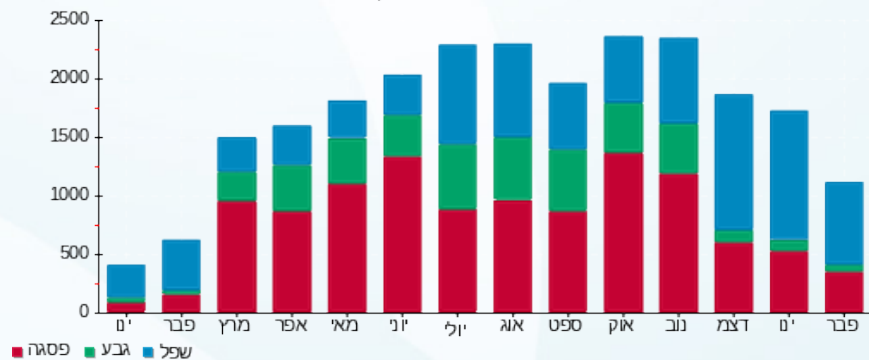



23/02/22 תאריך הפקה:
 21/02/22 תאריך קריאה נוכחית:
 22/01/22 תאריך קריאה קודמת:

שם דייר: אלדו 50 ב
 שם אתר: קניון מול הים

לקוח/ה נכבד/ה, אנו מתכבדים להגיש את חישוב צריכת החשמל לתקופה 21/02/22 - 22/01/22:

אלדו 50 ב - 7 - 00021913 (3x50)

סוג תעריף	סוג צריכה	קריאה קודמת	קריאה נוכחית	סה"כ צריכה בקוט"ש	מחיר לקוט"ש בא"ג	סה"כ לתשלום
פרטי חשבון עבור תאריכים:						
777	פסגה	22/01/22	31/01/22	226.60	87.59	198.48 ₪
778	גבע	19,008.02	19,053.20	45.18	53.68	24.25 ₪
779	שפל	25,823.35	26,300.32	476.97	33.94	161.88 ₪
פרטי חשבון עבור תאריכים:						
777	פסגה	47,322.70	47,844.11	521.41	95.84	499.72 ₪
778	גבע	19,053.20	19,139.87	86.67	57.97	50.24 ₪
779	שפל	26,300.32	27,371.20	1,070.88	35.63	381.55 ₪

שילוט

סוג תעריף	סוג צריכה	קריאה קודמת	קריאה נוכחית	סה"כ צריכה בקוט"ש	מחיר לקוט"ש בא"ג	סה"כ לתשלום
פרטי חשבון עבור תאריכים:						
777	פסגה	22/01/22	31/01/22	0.00	87.59	0.00 ₪
778	גבע			0.00	53.68	0.00 ₪
779	שפל			200.00	33.94	67.88 ₪

שילוט

סה"כ לדייר:

פסגה	גבע	שפל	סה"כ	שיא ביקוש
748.00	131.85	1,547.85	2,427.70	23.13
₪ 698.19	₪ 74.49	₪ 543.44	₪ 1,316.12	

סה"כ צריכה
 סה"כ לתשלום

214.45 ₪	תשלום קבוע	לא כולל מע"מ
9.26 ₪	תשלום עבור גודל חיבור בKVA (3x50)	
0.978	מקדם הספק	
0.00 ₪	תשלום עבור מקדם הספק	
1,607.71 ₪	סה"כ לתשלום	





התפלגות חיוב בש"ח לפי תעו"ז

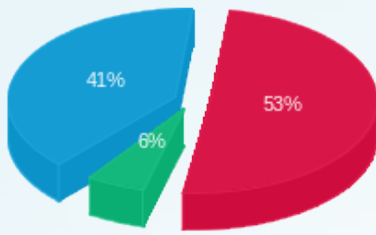

- פסגה (698.19)
- גבע (74.49)
- שפל (543.44)

הסטוריית צריכה בקוט"ש

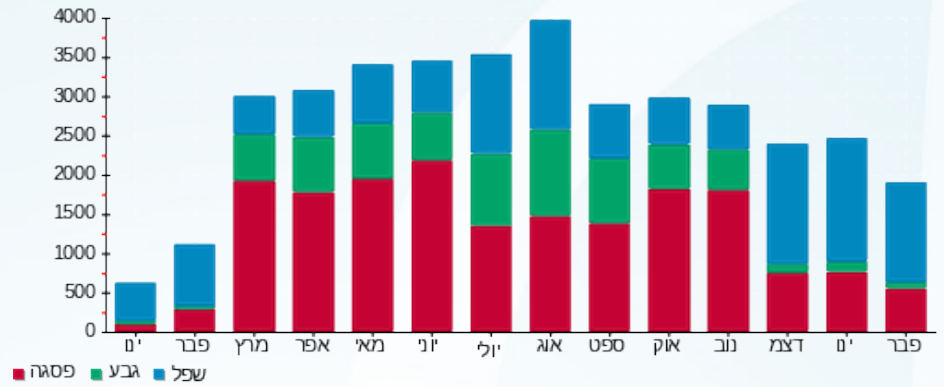



23/02/22 תאריך הפקה:
 21/02/22 תאריך קריאה נוכחית:
 22/01/22 תאריך קריאה קודמת:

שם דייר: אלמ
 שם אתר: קניון מול הים

לקוח/ה נכבד/ה, אנו מתכבדים להגיש את חישוב צריכת החשמל לתקופה 21/02/22 - 22/01/22:

אלמ ח.81 - 4 - 00021933(3x50)

סוג תעריף	סוג צריכה	קריאה קודמת	קריאה נוכחית	סה"כ צריכה בקוט"ש	מחיר לקוט"ש בא"ג	סה"כ לתשלום
פרטי חשבון עבור תאריכים:						
		22/01/22	31/01/22			
777	פסגה	266,730.07	267,057.87	327.79	87.59	287.11 ₪
778	גבע	143,885.88	143,924.55	38.66	53.68	20.75 ₪
779	שפל	192,305.15	192,847.93	542.78	33.94	184.22 ₪
פרטי חשבון עבור תאריכים:						
		01/02/22	21/02/22			
777	פסגה	267,057.87	268,053.95	996.09	95.84	954.65 ₪
778	גבע	143,924.55	144,012.59	88.04	57.97	51.04 ₪
779	שפל	192,847.93	194,272.36	1,424.43	35.63	507.52 ₪

סה"כ לדייר:

פסגה	גבע	שפל	סה"כ	שיא ביקוש
1,323.88	126.70	1,967.21	3,417.79	27.69
₪ 1,241.76	₪ 71.79	₪ 691.74	₪ 2,005.30	

סה"כ צריכה
 סה"כ לתשלום

214.45 ₪	תשלום קבוע	לא כולל מע"מ
9.26 ₪	תשלום עבור גודל חיבור בKVA (3x50)	
0.989	מקדם הספק	
0.00 ₪	תשלום עבור מקדם הספק	
2,229.00 ₪	סה"כ לתשלום	

התפלגות חיוב בש"ח לפי תעו"ז

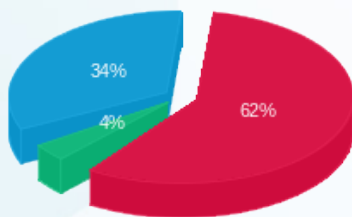

פסגה (₪ 1,241.76)
 גבע (₪ 71.79)
 שפל (₪ 691.74)

הסטוריית צריכה בקוט"ש

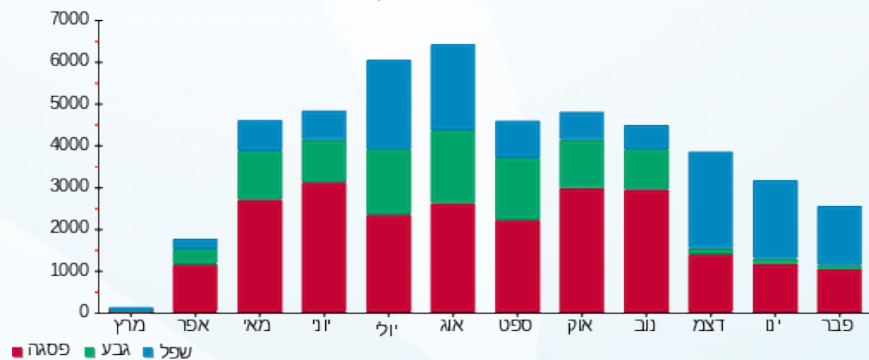



23/02/22 תאריך הפקה:
 21/02/22 תאריך קריאה נוכחית:
 22/01/22 תאריך קריאה קודמת:

שם דייר: אפריל 51
 שם אתר: קניון מול הים

לקוח/ה נכבד/ה, אנו מתכבדים להגיש את חישוב צריכת החשמל לתקופה 21/02/22 - 22/01/22:

אפריל 51 - 1 - 00017639 (3x80)

סוג תעריף	סוג צריכה	קריאה קודמת	קריאה נוכחית	סה"כ צריכה בקוט"ש	מחיר לקוט"ש בא"ג	סה"כ לתשלום
פרטי חשבון עבור תאריכים:						
		22/01/22	31/01/22			
777	פסגה	1,205,171.51	1,205,860.89	689.38	87.59	603.83 ₪
778	גבע	929,229.26	929,311.35	82.09	53.68	44.07 ₪
779	שפל	796,221.52	797,448.05	1,226.53	33.94	416.28 ₪
פרטי חשבון עבור תאריכים:						
		01/02/22	21/02/22			
777	פסגה	1,205,860.89	1,207,333.94	1,473.04	95.84	1,411.76 ₪
778	גבע	929,311.35	929,457.62	146.28	57.97	84.80 ₪
779	שפל	797,448.05	800,168.86	2,720.81	35.63	969.43 ₪

שילוט

סוג תעריף	סוג צריכה	קריאה קודמת	קריאה נוכחית	סה"כ צריכה בקוט"ש	מחיר לקוט"ש בא"ג	סה"כ לתשלום
פרטי חשבון עבור תאריכים:						
		22/01/22	31/01/22			
777	פסגה			0.00	75.50	0.00 ₪
778	גבע			0.00	44.75	0.00 ₪
779	שפל			200.00	25.92	51.84 ₪

שילוט

סה"כ לדייר:

פסגה	גבע	שפל	סה"כ	שיא ביקוש
2,162.42	228.37	3,947.34	6,338.13	53.44
2,015.59 ₪	128.86 ₪	1,385.71 ₪	3,530.16 ₪	

סה"כ צריכה
 סה"כ לתשלום

214.45 ₪	תשלום קבוע	לא כולל מע"מ
14.81 ₪	תשלום עבור גודל חיבור בKVA (3x80)	
0.965	מקדם הספק	
0.00 ₪	תשלום עבור מקדם הספק	
3,811.26 ₪	סה"כ לתשלום	





התפלגות חיוב בש"ח לפי תעו"ז

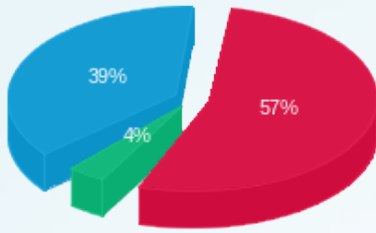

- פסגה (2,015.59)
- גבע (128.86)
- שפל (1,385.71)

הסטוריית צריכה בקוט"ש

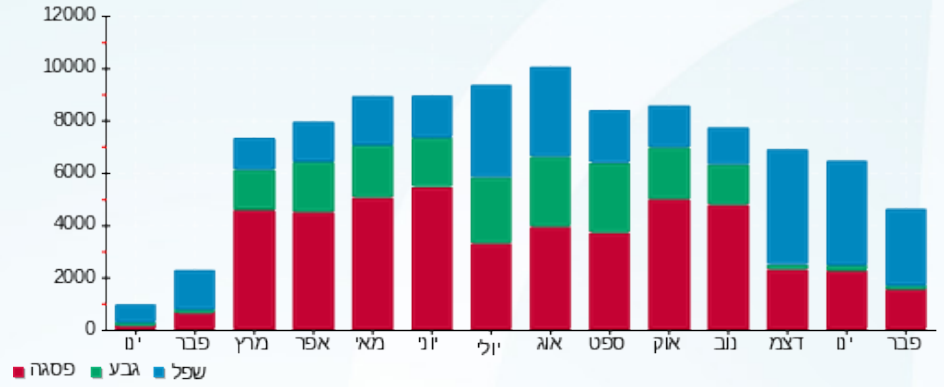

23/02/22 תאריך הפקה:
 21/02/22 תאריך קריאה נוכחית:
 22/01/22 תאריך קריאה קודמת:

שם דייר: אקסטרה אנדרור 101A
 שם אתר: קניון מול הים

לקוח/ה נכבד/ה, אנו מתכבדים להגיש את חישוב צריכת החשמל לתקופה 21/02/22 - 22/01/22:

אקסטרה אנדרור 7 - 101A - (3x40)00009971

סוג תעריף	סוג צריכה	קריאה קודמת	קריאה נוכחית	סה"כ צריכה בקוט"ש	מחיר לקוט"ש בא"ג	סה"כ לתשלום
פרטי חשבון עבור תאריכים:						
		22/01/22	31/01/22			
777	פסגה	243,717.10	243,909.87	192.77	87.59	168.85 ₪
778	גבע	213,936.35	213,960.54	24.19	53.68	12.98 ₪
779	שפל	344,428.74	344,789.57	360.84	33.94	122.47 ₪
פרטי חשבון עבור תאריכים:						
		01/02/22	21/02/22			
777	פסגה	243,909.87	244,300.76	390.88	95.84	374.62 ₪
778	גבע	213,960.54	214,003.29	42.76	57.97	24.79 ₪
779	שפל	344,789.57	345,522.65	733.07	35.63	261.19 ₪

סה"כ לדייר:

פסגה	גבע	שפל	סה"כ	שיא ביקוש
583.65	66.95	1,093.91	1,744.51	9.95
₪ 543.47	₪ 37.77	₪ 383.66	₪ 964.90	

סה"כ צריכה
 סה"כ לתשלום

1,186.76 ₪	סה"כ לתשלום	לא כולל מע"מ
0.00 ₪	תשלום עבור מקדם הספק	
1.000	מקדם הספק	
7.41 ₪	תשלום עבור גודל חיבור בKVA (3x40)	
214.45 ₪	תשלום קבוע	

התפלגות חיוב בש"ח לפי תע"ז

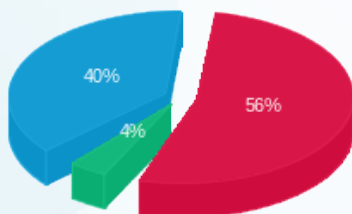

■ פסגה (₪ 543.47)
 ■ גבע (₪ 37.77)
 ■ שפל (₪ 383.66)

הסטוריית צריכה בקוט"ש

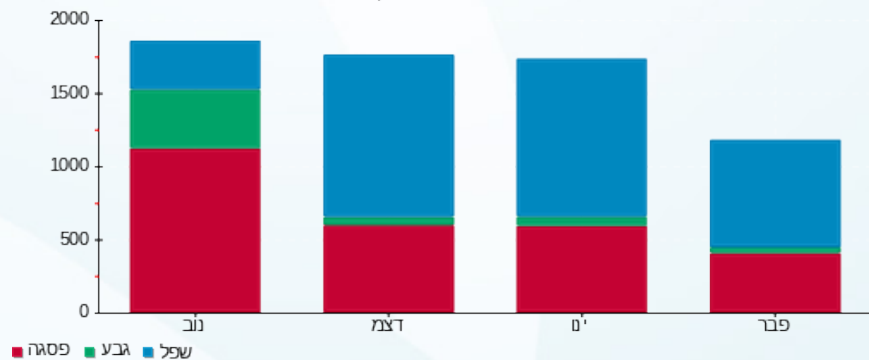

23/02/22 תאריך הפקה:
 21/02/22 תאריך קריאה נוכחית:
 22/01/22 תאריך קריאה קודמת:

שם דייר: אקסטרה אנדרור 32
 שם אתר: קניון מול הים

לקוח/ה נכבד/ה, אנו מתכבדים להגיש את חישוב צריכת החשמל לתקופה 21/02/22 - 22/01/22:

אקסטרה אנדרור 32 - 5 - 00022440 (3x40)

סוג תעריף	סוג צריכה	קריאה קודמת	קריאה נוכחית	סה"כ צריכה בקוט"ש	מחיר לקוט"ש בא"ג	סה"כ לתשלום
פרטי חשבון עבור תאריכים:						
777	פסגה	22/01/22	31/01/22	74.54	87.59	65.29 ₪
778	גבע	139,532.31	139,541.87	9.56	53.68	5.13 ₪
779	שפל	132,975.86	133,137.18	161.32	33.94	54.75 ₪
פרטי חשבון עבור תאריכים:						
777	פסגה	219,082.08	219,322.33	240.25	95.84	230.25 ₪
778	גבע	139,541.87	139,558.75	16.88	57.97	9.78 ₪
779	שפל	133,137.18	133,508.07	370.89	35.63	132.15 ₪

סה"כ לדייר:

פסגה	גבע	שפל	סה"כ	שיא ביקוש
314.79	26.44	532.21	873.44	13.63
₪ 295.54	₪ 14.92	₪ 186.90	₪ 497.36	

סה"כ צריכה
 סה"כ לתשלום

214.45 ₪	תשלום קבוע	לא כולל מע"מ
7.41 ₪	תשלום עבור גודל חיבור בKVA (3x40)	
0.999	מקדם הספק	
0.00 ₪	תשלום עבור מקדם הספק	
719.22 ₪	סה"כ לתשלום	

התפלגות חיוב בש"ח לפי תע"ז

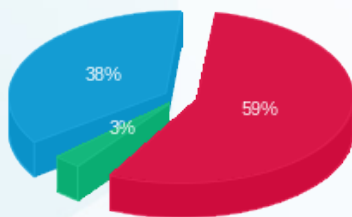

פסגה (295.54 ₪) 59%
 גבע (14.92 ₪) 3%
 שפל (186.90 ₪) 38%

הסטוריית צריכה בקוט"ש

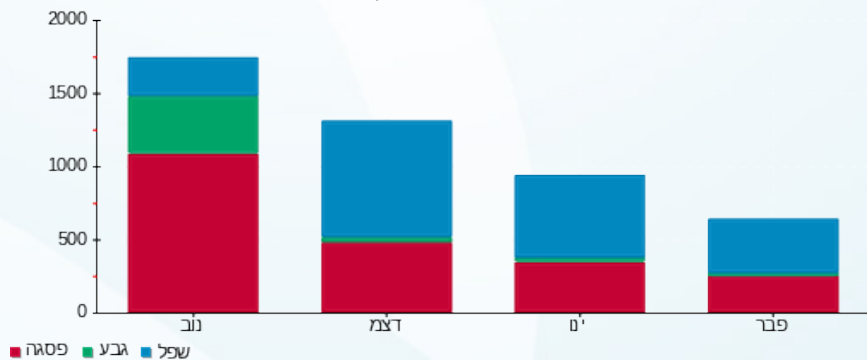

23/02/22 תאריך הפקה:
 21/02/22 תאריך קריאה נוכחית:
 22/01/22 תאריך קריאה קודמת:

שם דייר: ארא 42
 שם אתר: קניון מול הים

לקוח/ה נכבד/ה, אנו מתכבדים להגיש את חישוב צריכת החשמל לתקופה 21/02/22 - 22/01/22:

ארא 42 - 4 - 15091217 (3x40)

סוג תעריף	סוג צריכה	קריאה קודמת	קריאה נוכחית	סה"כ צריכה בקוט"ש	מחיר לקוט"ש בא"ג	סה"כ לתשלום
פרטי חשבון עבור תאריכים:						
777	פסגה	22/01/22	31/01/22	163.50	87.59	143.21 ₪
778	גבע	14,589.10	14,627.00	37.90	53.68	20.34 ₪
779	שפל	24,750.60	25,070.00	319.40	33.94	108.40 ₪
פרטי חשבון עבור תאריכים:						
777	פסגה	33,373.20	21/02/22	243.90	95.84	233.75 ₪
778	גבע	14,627.00	14,702.10	75.10	57.97	43.54 ₪
779	שפל	25,070.00	25,607.60	537.60	35.63	191.55 ₪

סה"כ לדייר:

פסגה	גבע	שפל	סה"כ	שיא ביקוש
407.40	113.00	857.00	1,377.40	17.33
₪ 376.96	₪ 63.88	₪ 299.95	₪ 740.79	

סה"כ צריכה
 סה"כ לתשלום

214.45 ₪	תשלום קבוע	
7.41 ₪	תשלום עבור גודל חיבור בKVA (3x40)	
0.936	מקדם הספק	
0.00 ₪	תשלום עבור מקדם הספק	
962.65 ₪	סה"כ לתשלום	לא כולל מע"מ

התפלגות חיוב בש"ח לפי תע"ז

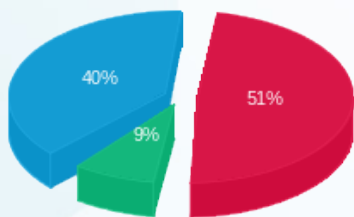

פסגה (376.96 ₪) 51%
 גבע (63.88 ₪) 9%
 שפל (299.95 ₪) 40%

הסטוריית צריכה בקוט"ש

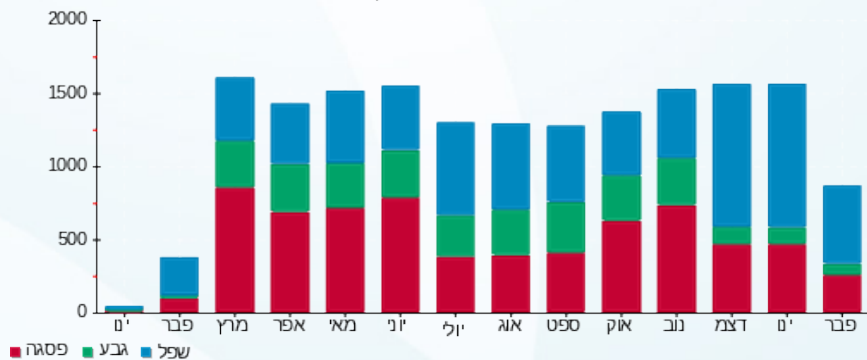

23/02/22 תאריך הפקה:
 21/02/22 תאריך קריאה נוכחית:
 22/01/22 תאריך קריאה קודמת:

שם דייר: ארון פלאפון G2 לחלוקה
 שם אתר: קניון מול הים

לקוח/ה נכבד/ה, אנו מתכבדים להגיש את חישוב צריכת החשמל לתקופה 21/02/22 - 22/01/22:

ארון פלאפון G2 לחלוקה - 4 - (3x40)00025332

סוג תעריף	סוג צריכה	קריאה קודמת	קריאה נוכחית	סה"כ צריכה בקוט"ש	מחיר לקוט"ש בא"ג	סה"כ לתשלום
פרטי חשבון עבור תאריכים:						
777	פסגה	22/01/22	31/01/22	60.93	87.59	53.37 ₪
778	גבע	647,446.36	647,474.98	28.62	53.68	15.36 ₪
779	שפל	110,846.51	111,070.83	224.32	33.94	76.14 ₪
פרטי חשבון עבור תאריכים:						
777	פסגה	70,771.91	70,899.56	127.65	95.84	122.34 ₪
778	גבע	647,474.98	647,537.61	62.62	57.97	36.30 ₪
779	שפל	111,070.83	111,542.84	472.01	35.63	168.18 ₪

סה"כ לדייר:

פסגה	גבע	שפל	סה"כ	שיא ביקוש
188.58	91.24	696.34	976.16	3.18
175.71 ₪	51.67 ₪	244.31 ₪	471.69 ₪	

סה"כ צריכה
 סה"כ לתשלום

38.53 ₪	תשלום קבוע	לא כולל מע"מ
7.41 ₪	תשלום עבור גודל חיבור בKVA (3x40)	
0.996	מקדם הספק	
0.00 ₪	תשלום עבור מקדם הספק	
517.62 ₪	סה"כ לתשלום	

התפלגות חיוב בש"ח לפי תעו"ז

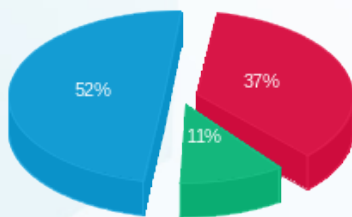

■ פסגה (175.71 ₪)
 ■ גבע (51.67 ₪)
 ■ שפל (244.31 ₪)

הסטוריית צריכה בקוט"ש

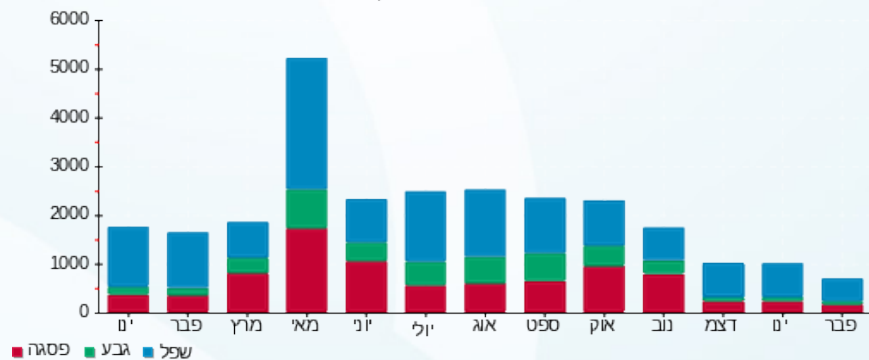



23/02/22

תאריך הפקה:

שם דייר: ארון פלאפון גג

21/02/22

תאריך קריאה נוכחית:

שם אתר: קניון מול הים

22/01/22

תאריך קריאה קודמת:

לקוח/ה נכבד/ה, אנו מתכבדים להגיש את חישוב צריכת החשמל לתקופה 21/02/22 - 22/01/22:

ארון פלאפון גג - 2 - 00009671 (3x63)

סוג תעריף	סוג צריכה	קריאה קודמת	קריאה נוכחית	סה"כ צריכה בקוט"ש	מחיר לקוט"ש בא"ג	סה"כ לתשלום
פרטי חשבון עבור תאריכים:						
		22/01/22	31/01/22			
777	פסגה	391,541.76	391,739.76	198.00	87.59	173.43 ₪
778	גבע	369,016.89	369,100.98	84.09	53.68	45.14 ₪
779	שפל	295,111.77	295,783.80	672.03	33.94	228.09 ₪
פרטי חשבון עבור תאריכים:						
		01/02/22	21/02/22			
777	פסגה	391,739.76	392,162.65	422.89	95.84	405.30 ₪
778	גבע	369,100.98	369,290.52	189.54	57.97	109.88 ₪
779	שפל	295,783.80	297,219.85	1,436.05	35.63	511.66 ₪

סה"כ לדייר:

פסגה	גבע	שפל	סה"כ	שיא ביקוש
620.89	273.63	2,108.08	3,002.59	10.07
₪ 578.73	₪ 155.01	₪ 739.75	₪ 1,473.49	

סה"כ צריכה
סה"כ לתשלום

214.45 ₪	תשלום קבוע	לא כולל מע"מ
11.66 ₪	תשלום עבור גודל חיבור בKVA (3x63)	
0.973	מקדם הספק	
0.00 ₪	תשלום עבור מקדם הספק	
1,699.60 ₪	סה"כ לתשלום	

התפלגות חיוב בש"ח לפי תעו"ז

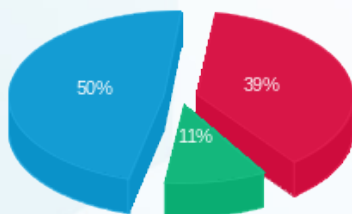

פסגה (₪ 578.73)
גבע (₪ 155.01)
שפל (₪ 739.75)

הסטוריית צריכה בקוט"ש

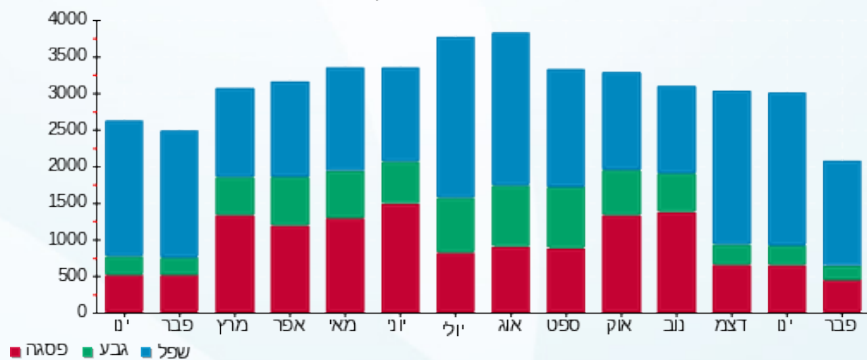



23/02/22 תאריך הפקה:
 21/02/22 תאריך קריאה נוכחית:
 22/01/22 תאריך קריאה קודמת:

שם דייר: אריסטו שמת 81
 שם אתר: קניון מול הים

לקוח/ה נכבד/ה, אנו מתכבדים להגיש את חישוב צריכת החשמל לתקופה 21/02/22 - 22/01/22:

אריסטו שמת 81 - 2 - 00023633 (3x40)

סה"כ לתשלום	מחיר לקוט"ש בא"ג	סה"כ צריכה בקוט"ש	קריאה נוכחית	קריאה קודמת	סוג צריכה	סוג תעריף
			31/01/22	22/01/22	פרטי חשבון עבור תאריכים:	
136.89 ₪	87.59	156.29	28,043.59	27,887.30	פסגה	777
2.07 ₪	53.68	3.85	10,303.32	10,299.47	גבע	778
88.56 ₪	33.94	260.94	12,243.57	11,982.63	שפל	779
			21/02/22	01/02/22	פרטי חשבון עבור תאריכים:	
303.57 ₪	95.84	316.75	28,360.34	28,043.59	פסגה	777
8.27 ₪	57.97	14.26	10,317.59	10,303.32	גבע	778
261.20 ₪	35.63	733.10	12,976.67	12,243.57	שפל	779

שילוט

סה"כ לתשלום	מחיר לקוט"ש בא"ג	סה"כ צריכה בקוט"ש	קריאה נוכחית	קריאה קודמת	סוג צריכה	סוג תעריף
			31/01/22	22/01/22	פרטי חשבון עבור תאריכים:	
0.00 ₪	87.59	0.00			פסגה	777
0.00 ₪	53.68	0.00			גבע	778
67.88 ₪	33.94	200.00			שפל	779

שילוט

סה"כ לדייר:

שיא ביקוש	סה"כ	שפל	גבע	פסגה
15.33	1,485.19	994.04	18.11	473.03
	800.56 ₪	349.77 ₪	10.33 ₪	440.46 ₪

סה"כ צריכה
 סה"כ לתשלום

214.45 ₪	תשלום קבוע	לא כולל מע"מ
7.41 ₪	תשלום עבור גודל חיבור ב KVA (3x40)	
0.943	מקדם הספק	
0.00 ₪	תשלום עבור מקדם הספק	
1,090.30 ₪	סה"כ לתשלום	





התפלגות חיוב בש"ח לפי תעו"ז

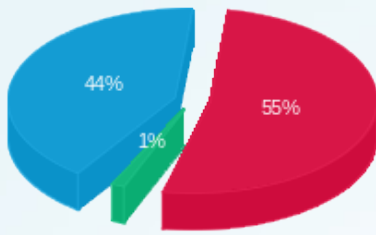

- פסגה (440.46 טו)
- גבע (10.33 טו)
- שפל (349.77 טו)

הסטוריית צריכה בקוט"ש

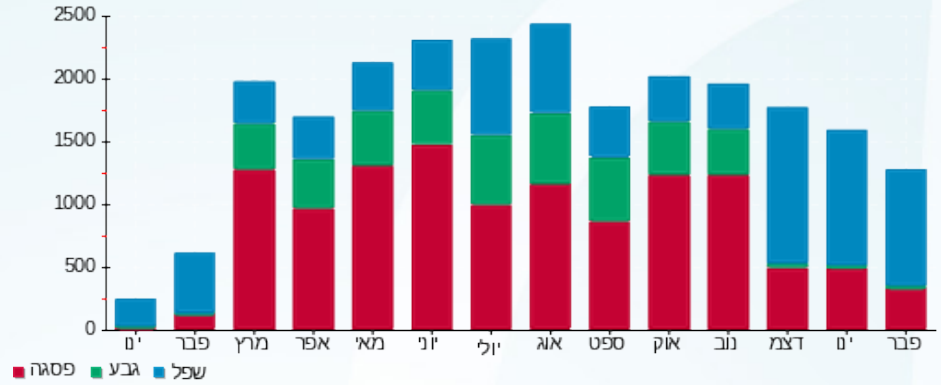



23/02/22 תאריך הפקה:
 21/02/22 תאריך קריאה נוכחית:
 22/01/22 תאריך קריאה קודמת:

שם דייר: באג 2
 שם אתר: קניון מול הים

לקוח/ה נכבד/ה, אנו מתכבדים להגיש את חישוב צריכת החשמל לתקופה 21/02/22 - 22/01/22:

באג 1 - 6 - 00010264 (3x50)

סה"כ לתשלום	מחיר לקוט"ש בא"ג	סה"כ צריכה בקוט"ש	קריאה נוכחית	קריאה קודמת	סוג צריכה	סוג תעריף
			31/01/22	22/01/22	פרטי חשבון עבור תאריכים:	
190.00 ₪	87.59	216.92	133,749.94	133,533.02	פסגה	777
25.28 ₪	53.68	47.09	62,761.55	62,714.46	גבע	778
160.67 ₪	33.94	473.38	122,759.36	122,285.98	שפל	779
			21/02/22	01/02/22	פרטי חשבון עבור תאריכים:	
527.52 ₪	95.84	550.42	134,300.36	133,749.94	פסגה	777
63.64 ₪	57.97	109.78	62,871.33	62,761.55	גבע	778
450.41 ₪	35.63	1,264.13	124,023.49	122,759.36	שפל	779

שילוט

סה"כ לתשלום	מחיר לקוט"ש בא"ג	סה"כ צריכה בקוט"ש	קריאה נוכחית	קריאה קודמת	סוג צריכה	סוג תעריף
			31/01/22	22/01/22	פרטי חשבון עבור תאריכים:	
0.00 ₪	87.59	0.00			פסגה	777
0.00 ₪	53.68	0.00			גבע	778
67.88 ₪	33.94	200.00			שפל	779

שילוט

סה"כ לדייר:

שיא ביקוש	סה"כ	שפל	גבע	פסגה
21.75	2,661.72	1,737.51	156.87	767.34
	1,417.51 ₪	611.07 ₪	88.92 ₪	717.52 ₪

סה"כ צריכה
 סה"כ לתשלום

214.45 ₪	תשלום קבוע	לא כולל מע"מ
9.26 ₪	תשלום עבור גודל חיבור בKVA (3x50)	
0.995	מקדם הספק	
0.00 ₪	תשלום עבור מקדם הספק	
1,709.10 ₪	סה"כ לתשלום	





התפלגות חיוב בש"ח לפי תעו"ז

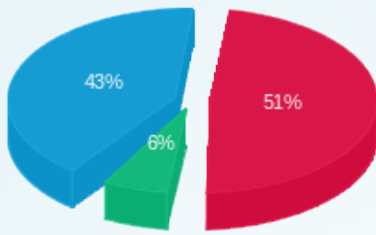

- פסגה (717.52 ש"ח)
- גבע (88.92 ש"ח)
- שפל (611.07 ש"ח)

הסטוריית צריכה בקוט"ש

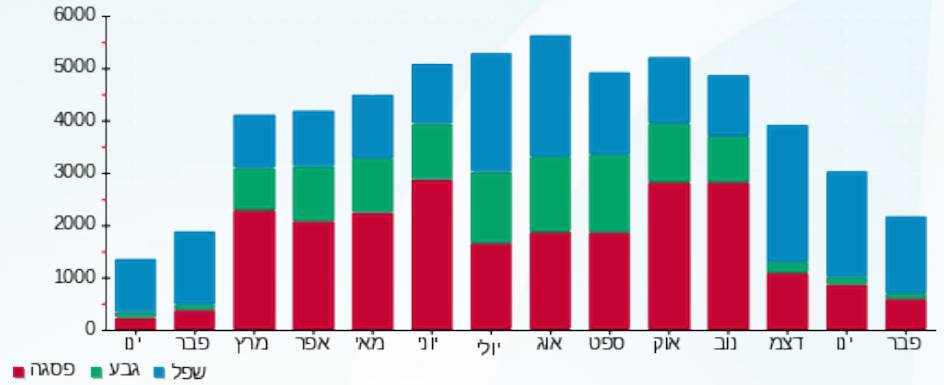



23/02/22

תאריך הפקה:

שם דייר: באה מאהבה 15

21/02/22

תאריך קריאה נוכחית:

שם אתר: קניון מול הים

22/01/22

תאריך קריאה קודמת:

לקוח/ה נכבד/ה, אנו מתכבדים להגיש את חישוב צריכת החשמל לתקופה 21/02/22 - 22/01/22:

באה מאהבה 15 - 8 - 00025207 (3x25)

סוג תעריף	סוג צריכה	קריאה קודמת	קריאה נוכחית	סה"כ צריכה בקוט"ש	מחיר לקוט"ש בא"ג	סה"כ לתשלום
פרטי חשבון עבור תאריכים:						
777	פסגה	22/01/22	31/01/22	72.89	87.59	63.84 ₪
778	גבע	85,200.09	85,208.27	8.18	53.68	4.39 ₪
779	שפל	70,884.48	70,992.47	107.99	33.94	36.65 ₪
פרטי חשבון עבור תאריכים:						
777	פסגה	130,131.29	130,306.00	174.71	95.84	167.44 ₪
778	גבע	85,208.27	85,224.52	16.25	57.97	9.42 ₪
779	שפל	70,992.47	71,318.56	326.09	35.63	116.18 ₪

סה"כ לדייר:

פסגה	גבע	שפל	סה"כ	שיא ביקוש
247.60	24.43	434.07	706.11	9.85
₪ 231.29	₪ 13.81	₪ 152.84	₪ 397.93	

סה"כ צריכה
סה"כ לתשלום

214.45 ₪	תשלום קבוע	
4.63 ₪	תשלום עבור גודל חיבור בKVA (3x25)	
0.998	מקדם הספק	
0.00 ₪	תשלום עבור מקדם הספק	
617.01 ₪	סה"כ לתשלום	לא כולל מע"מ

התפלגות חיוב בש"ח לפי תע"ז

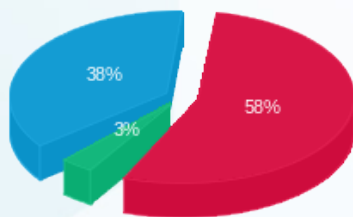

פסגה (231.29 ₪)
גבע (13.81 ₪)
שפל (152.84 ₪)

הסטוריית צריכה בקוט"ש

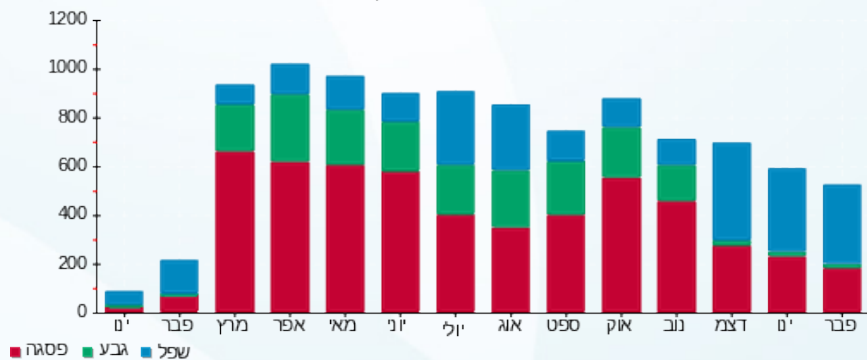



23/02/22

תאריך הפקה:

שם דייר: בוגאי דזק D21

21/02/22

תאריך קריאה נוכחית:

שם אתר: קניון מול הים

22/01/22

תאריך קריאה קודמת:

לקוח/ה נכבד/ה, אנו מתכבדים להגיש את חישוב צריכת החשמל לתקופה 21/02/22 - 22/01/22:

דזק בוגאי 6 - (3x25)00020411 - D21

סה"כ לתשלום	מחיר לקוט"ש בא"ג	סה"כ צריכה בקוט"ש	קריאה נוכחית	קריאה קודמת	סוג צריכה	סוג תעריף
			31/01/22	22/01/22	פרטי חשבון עבור תאריכים:	
₪ 8.97	87.59	10.25	21,944.70	21,934.45	פסגה	777
₪ 0.82	53.68	1.52	12,208.55	12,207.03	גבע	778
₪ 6.63	33.94	19.54	14,861.96	14,842.42	שפל	779
			21/02/22	01/02/22	פרטי חשבון עבור תאריכים:	
₪ 19.22	95.84	20.06	21,964.75	21,944.70	פסגה	777
₪ 1.92	57.97	3.31	12,211.86	12,208.55	גבע	778
₪ 13.58	35.63	38.12	14,900.08	14,861.96	שפל	779

סה"כ לדייר:

שיא ביקוש	סה"כ	שפל	גבע	פסגה
0.53	92.80	57.66	4.83	30.31
	₪ 51.15	₪ 20.22	₪ 2.74	₪ 28.20

סה"כ צריכה
סה"כ לתשלום

₪ 214.45	תשלום קבוע	
₪ 4.63	תשלום עבור גודל חיבור בKVA (3x25)	
0.969	מקדם הספק	
₪ 0.00	תשלום עבור מקדם הספק	
₪ 270.23	סה"כ לתשלום	

לא כולל מע"מ

התפלגות חיוב בש"ח לפי תע"ז

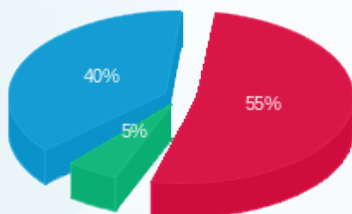

פסגה (28.20 ₪) 55%
גבע (2.74 ₪) 40%
שפל (20.22 ₪) 5%

הסטוריית צריכה בקוט"ש

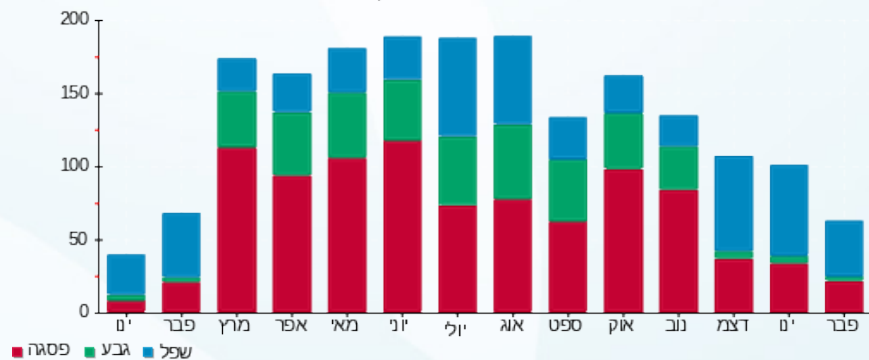

23/02/22 תאריך הפקה:
 21/02/22 תאריך קריאה נוכחית:
 22/01/22 תאריך קריאה קודמת:

שם דייר: בוניטה דה מס 29
 שם אתר: קניון מול הים

לקוח/ה נכבד/ה, אנו מתכבדים להגיש את חישוב צריכת החשמל לתקופה 21/02/22 - 22/01/22:

בוניטה דה מס 29 - 5 - 00012730(3x40)

סוג תעריף	סוג צריכה	קריאה קודמת	קריאה נוכחית	סה"כ צריכה בקוט"ש	מחיר לקוט"ש בא"ג	סה"כ לתשלום
פרטי חשבון עבור תאריכים:						
777	פסגה	22/01/22	31/01/22	103.54	87.59	90.69 ₪
778	גבע	60,168.91	60,184.02	15.11	53.68	8.11 ₪
779	שפל	57,171.33	57,395.59	224.26	33.94	76.11 ₪
פרטי חשבון עבור תאריכים:						
777	פסגה	102,382.55	102,682.40	299.84	95.84	287.37 ₪
778	גבע	60,184.02	60,233.25	49.23	57.97	28.54 ₪
779	שפל	57,395.59	58,018.60	623.01	35.63	221.98 ₪

סה"כ לדייר:

פסגה	גבע	שפל	סה"כ	שיא ביקוש
403.39	64.34	847.28	1,315.00	13.02
₪ 378.06	₪ 36.65	₪ 298.09	₪ 712.81	

סה"כ צריכה
 סה"כ לתשלום

214.45 ₪	תשלום קבוע	לא כולל מע"מ
7.41 ₪	תשלום עבור גודל חיבור בKVA (3x40)	
0.981	מקדם הספק	
0.00 ₪	תשלום עבור מקדם הספק	
934.66 ₪	סה"כ לתשלום	

התפלגות חיוב בש"ח לפי תע"ז

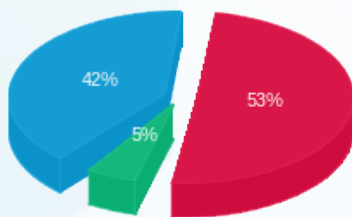

פסגה (378.06 ₪) 53%
 גבע (36.65 ₪) 42%
 שפל (298.09 ₪) 5%

הסטוריית צריכה בקוט"ש

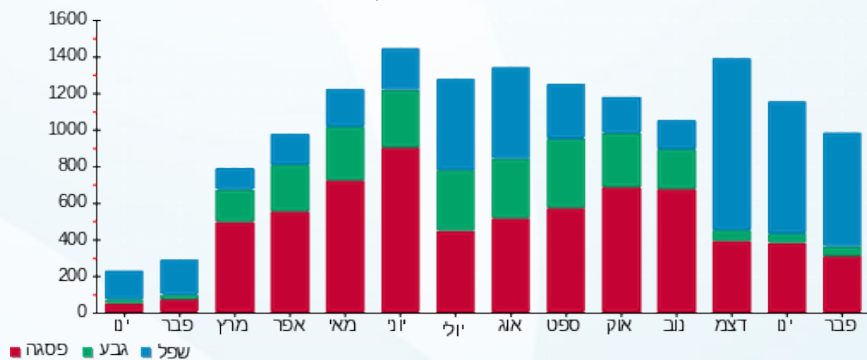



23/02/22

תאריך הפקה:

שם דייר: בורסה לתכשיטים 37

21/02/22

תאריך קריאה נוכחית:

שם אתר: קניון מול הים

22/01/22

תאריך קריאה קודמת:

לקוח/ה נכבד/ה, אנו מתכבדים להגיש את חישוב צריכת החשמל לתקופה 21/02/22 - 22/01/22:

בורסה לתכשיטים 37 - 3 - 18040209(3x40)

סוג תעריף	סוג צריכה	קריאה קודמת	קריאה נוכחית	סה"כ צריכה בקוט"ש	מחיר לקוט"ש בא"ג	סה"כ לתשלום
פרטי חשבון עבור תאריכים:						
777	פסגה	22/01/22	31/01/22	122.20	87.59	107.03 ₪
778	גבע	9,579.20	9,601.20	22.00	53.68	11.81 ₪
779	שפל	12,563.30	12,766.80	203.50	33.94	69.07 ₪
פרטי חשבון עבור תאריכים:						
777	פסגה	21,793.20	22,097.00	303.80	95.84	291.16 ₪
778	גבע	9,601.20	9,651.40	50.20	57.97	29.10 ₪
779	שפל	12,766.80	13,285.60	518.80	35.63	184.85 ₪

סה"כ לדייר:

פסגה	גבע	שפל	סה"כ	שיא ביקוש
426.00	72.20	722.30	1,220.50	11.10
₪ 398.20	₪ 40.91	₪ 253.92	₪ 693.02	

סה"כ צריכה
סה"כ לתשלום

214.45 ₪	תשלום קבוע	לא כולל מע"מ
7.41 ₪	תשלום עבור גודל חיבור בKVA (3x40)	
0.941	מקדם הספק	
0.00 ₪	תשלום עבור מקדם הספק	
914.88 ₪	סה"כ לתשלום	

התפלגות חיוב בש"ח לפי תע"ז

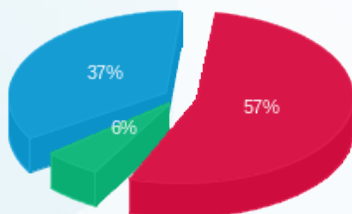

פסגה (398.20 ₪) 57%
גבע (40.91 ₪) 6%
שפל (253.92 ₪) 37%

הסטוריית צריכה בקוט"ש

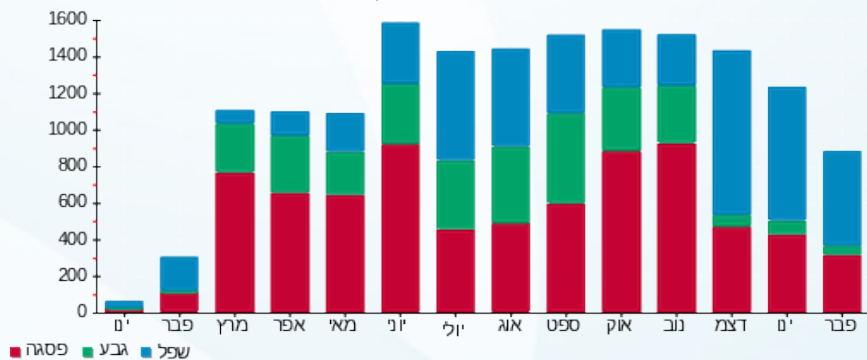



23/02/22 תאריך הפקה:
 21/02/22 תאריך קריאה נוכחית:
 22/01/22 תאריך קריאה קודמת:

שם דייר: ביג פופ טופ 39
 שם אתר: קניון מול הים

לקוח/ה נכבד/ה, אנו מתכבדים להגיש את חישוב צריכת החשמל לתקופה 21/02/22 - 22/01/22:

בורסה לתכשירים 37 - 1 - 14155729 (3x50)

סוג תעריף	סוג צריכה	קריאה קודמת	קריאה נוכחית	סה"כ צריכה בקוט"ש	מחיר לקוט"ש בא"ג	סה"כ לתשלום
פרטי חשבון עבור תאריכים:						
		22/01/22	31/01/22			
777	פסגה	161,513.10	161,993.80	480.70	87.59	421.05 ₪
778	גבע	65,907.00	65,972.20	65.20	53.68	35.00 ₪
779	שפל	75,708.40	76,459.60	751.20	33.94	254.96 ₪
פרטי חשבון עבור תאריכים:						
		01/02/22	21/02/22			
777	פסגה	161,993.80	163,077.60	1,083.80	95.84	1,038.71 ₪
778	גבע	65,972.20	66,085.40	113.20	57.97	65.62 ₪
779	שפל	76,459.60	78,116.60	1,657.00	35.63	590.39 ₪

סה"כ לדייר:

פסגה	גבע	שפל	סה"כ	שיא ביקוש
1,564.50	178.40	2,408.20	4,151.10	25.89
₪ 1,459.76	₪ 100.62	₪ 845.35	₪ 2,405.73	

סה"כ צריכה
 סה"כ לתשלום

214.45 ₪	תשלום קבוע	לא כולל מע"מ
9.26 ₪	תשלום עבור גודל חיבור בKVA (3x50)	
0.940	מקדם הספק	
0.00 ₪	תשלום עבור מקדם הספק	
2,629.43 ₪	סה"כ לתשלום	

התפלגות חיוב בש"ח לפי תע"ז

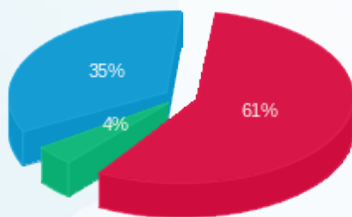

פסגה (1,459.76 ₪) 61%
 גבע (100.62 ₪) 4%
 שפל (845.35 ₪) 35%

הסטוריית צריכה בקוט"ש

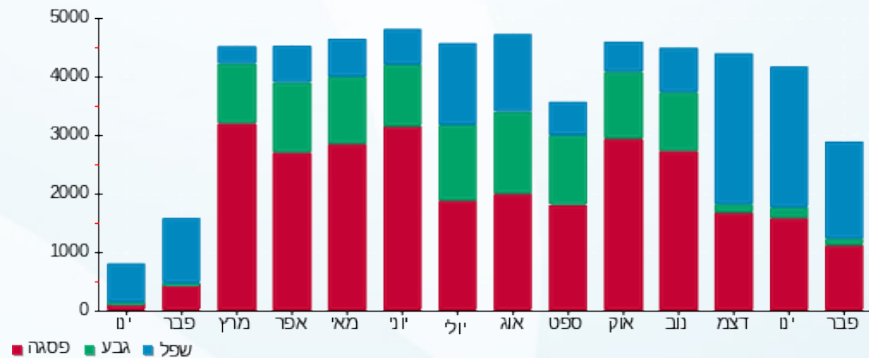



23/02/22 תאריך הפקה:
 21/02/22 תאריך קריאה נוכחית:
 22/01/22 תאריך קריאה קודמת:

שם דייר: בילבונג 28
 שם אתר: קניון מול הים

לקוח/ה נכבד/ה, אנו מתכבדים להגיש את חישוב צריכת החשמל לתקופה 21/02/22 - 22/01/22:

בילבונג 28 - 2 (3x40)00012730

סוג תעריף	סוג צריכה	קריאה קודמת	קריאה נוכחית	סה"כ צריכה בקוט"ש	מחיר לקוט"ש בא"ג	סה"כ לתשלום
פרטי חשבון עבור תאריכים:						
		22/01/22	31/01/22			
777	פסגה	268,021.69	268,288.90	267.22	87.59	234.05 ₪
778	גבע	153,789.59	153,838.13	48.54	53.68	26.06 ₪
779	שפל	171,302.05	171,946.04	643.99	33.94	218.57 ₪
פרטי חשבון עבור תאריכים:						
		01/02/22	21/02/22			
777	פסגה	268,288.90	268,967.19	678.29	95.84	650.07 ₪
778	גבע	153,838.13	153,911.13	73.00	57.97	42.32 ₪
779	שפל	171,946.04	173,202.22	1,256.17	35.63	447.57 ₪

סה"כ לדייר:

פסגה	גבע	שפל	סה"כ	שיא ביקוש
945.50	121.54	1,900.17	2,967.21	22.68
₪ 884.12	₪ 68.38	₪ 666.15	₪ 1,618.64	

סה"כ צריכה
 סה"כ לתשלום

1,853.89 ₪	סה"כ לתשלום	לא כולל מע"מ
0.912	תשלום עבור מקדם הספק	
7.41 ₪	תשלום עבור גודל חיבור בKVA (3x40)	
214.45 ₪	תשלום קבוע	

התפלגות חיוב בש"ח לפי תע"ז

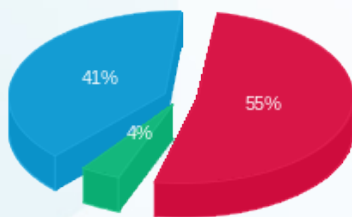

פסגה (₪ 884.12) 55%
 גבע (₪ 68.38) 4%
 שפל (₪ 666.15) 41%

הסטוריית צריכה בקוט"ש

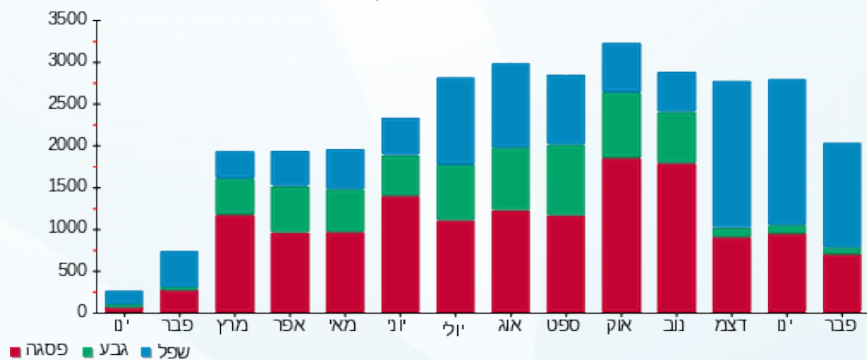



23/02/22 תאריך הפקה:
 21/02/22 תאריך קריאה נוכחית:
 22/01/22 תאריך קריאה קודמת:

שם דייר: ג'נטלמן 40 חדש
 שם אתר: קניון מול הים

לקוח/ה נכבד/ה, אנו מתכבדים להגיש את חישוב צריכת החשמל לתקופה 21/02/22 - 22/01/22:

ג'נטלמן 40 - 2 - 18040209(3x40)

סוג תעריף	סוג צריכה	קריאה קודמת	קריאה נוכחית	סה"כ צריכה בקוט"ש	מחיר לקוט"ש בא"ג	סה"כ לתשלום
פרטי חשבון עבור תאריכים:						
777	פסגה	22/01/22	31/01/22	202.90	87.59	177.72 ₪
778	גבע	16,534.40	16,567.10	32.70	53.68	17.55 ₪
779	שפל	19,915.90	20,272.60	356.70	33.94	121.06 ₪
פרטי חשבון עבור תאריכים:						
777	פסגה	40,295.30	40,763.80	468.50	95.84	449.01 ₪
778	גבע	16,567.10	16,628.80	61.70	57.97	35.77 ₪
779	שפל	20,272.60	21,035.40	762.80	35.63	271.79 ₪

סה"כ לדייר:

פסגה	גבע	שפל	סה"כ	שיא ביקוש
671.40	94.40	1,119.50	1,885.30	30.70
₪ 626.73	₪ 53.32	₪ 392.85	₪ 1,072.90	

סה"כ צריכה
 סה"כ לתשלום

214.45 ₪	תשלום קבוע	
7.41 ₪	תשלום עבור גודל חיבור בKVA (3x40)	
0.940	מקדם הספק	
0.00 ₪	תשלום עבור מקדם הספק	
1,294.76 ₪	סה"כ לתשלום	לא כולל מע"מ

התפלגות חיוב בש"ח לפי תעו"ז

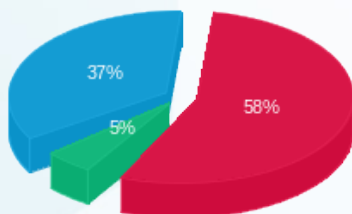

פסגה (626.73 ₪) 58%
 גבע (53.32 ₪) 5%
 שפל (392.85 ₪) 37%

הסטוריית צריכה בקוט"ש

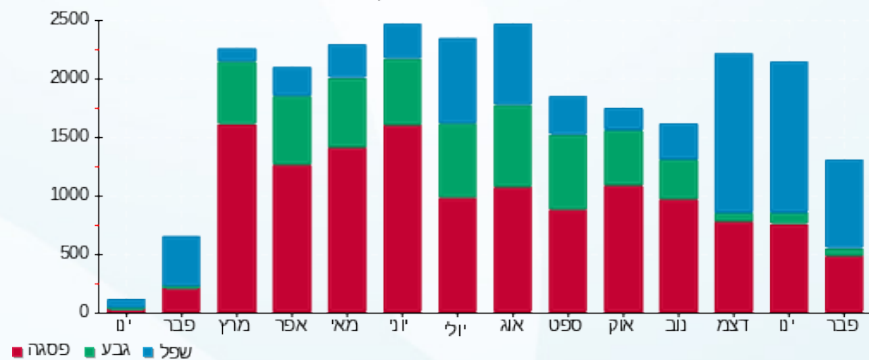



23/02/22

תאריך הפקה:

שם דייר: גוסלנד דלפק ד 7

21/02/22

תאריך קריאה נוכחית:

שם אתר: קניון מול הים

22/01/22

תאריך קריאה קודמת:

לקוח/ה נכבד/ה, אנו מתכבדים להגיש את חישוב צריכת החשמל לתקופה 21/02/22 - 22/01/22:

גוסלנד דלפק ד 7 - 1 - 00022440 (3x25)

סוג תעריף	סוג צריכה	קריאה קודמת	קריאה נוכחית	סה"כ צריכה בקוט"ש	מחיר לקוט"ש בא"ג	סה"כ לתשלום
פרטי חשבון עבור תאריכים:						
		22/01/22	31/01/22			
777	פסגה	296,702.90	296,869.12	166.22	87.59	145.59 ₪
778	גבע	173,254.04	173,293.55	39.52	53.68	21.21 ₪
779	שפל	136,391.24	136,758.34	367.10	33.94	124.59 ₪
פרטי חשבון עבור תאריכים:						
		01/02/22	21/02/22			
777	פסגה	296,869.12	297,235.30	366.18	95.84	350.94 ₪
778	גבע	173,293.55	173,374.59	81.03	57.97	46.97 ₪
779	שפל	136,758.34	137,572.02	813.68	35.63	289.92 ₪

סה"כ לדייר:

פסגה	גבע	שפל	סה"כ	שיא ביקוש
532.40	120.55	1,180.78	1,833.73	11.72
₪ 496.54	₪ 68.19	₪ 414.51	₪ 979.23	

סה"כ צריכה
סה"כ לתשלום

214.45 ₪	תשלום קבוע	לא כולל מע"מ
4.63 ₪	תשלום עבור גודל חיבור ב KVA (3x25)	
0.770	מקדם הספק	
183.57 ₪	תשלום עבור מקדם הספק	
1,381.88 ₪	סה"כ לתשלום	

התפלגות חיוב בש"ח לפי תע"ז

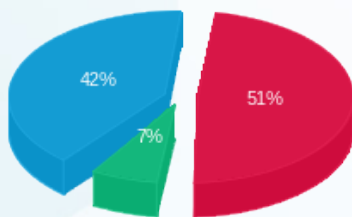

פסגה (₪ 496.54) 51%
גבע (₪ 68.19) 7%
שפל (₪ 414.51) 42%

הסטוריית צריכה בקוט"ש

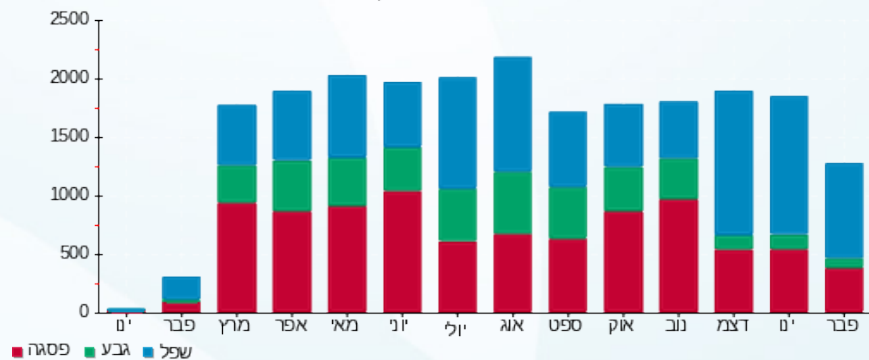

23/02/22 תאריך הפקה:
 21/02/22 תאריך קריאה נוכחית:
 22/01/22 תאריך קריאה קודמת:

שם דייר: גוסלנד מחסן חניון M 15
 שם אתר: קניון מול הים

לקוח/ה נכבד/ה, אנו מתכבדים להגיש את חישוב צריכת החשמל לתקופה 21/02/22 - 22/01/22:

גוסלנד מחסן חניון 7 - (3x40)00006060 M 15

סוג תעריף	סוג צריכה	קריאה קודמת	קריאה נוכחית	סה"כ צריכה בקוט"ש	מחיר לקוט"ש בא"ג	סה"כ לתשלום
פרטי חשבון עבור תאריכים:						
777	פסגה	22/01/22	31/01/22	12.61	87.59	114,670.41
778	גבע	42,234.47	42,238.19	3.72	53.68	114,657.80
779	שפל	94,666.85	94,699.21	32.37	33.94	42,238.19
פרטי חשבון עבור תאריכים:						
777	פסגה	01/02/22	21/02/22	23.55	95.84	114,693.96
778	גבע	42,238.19	42,247.41	9.22	57.97	114,670.41
779	שפל	94,699.21	94,773.30	74.09	35.63	42,238.19

סה"כ לדייר:

פסגה	גבע	שפל	סה"כ	שיא ביקוש
36.16	12.94	106.46	155.56	1.13
נא 33.62	נא 7.34	נא 37.38	נא 78.34	

סה"כ צריכה
 סה"כ לתשלום

214.45	תשלום קבוע	לא כולל מע"מ
7.41	תשלום עבור גודל חיבור בKVA (3x40)	
1.000	מקדם הספק	
0.00	תשלום עבור מקדם הספק	
300.20	סה"כ לתשלום	

התפלגות חיוב בש"ח לפי תע"ז

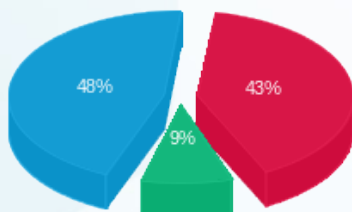

פסגה (נא 33.62)
 גבע (נא 7.34)
 שפל (נא 37.38)

הסטוריית צריכה בקוט"ש

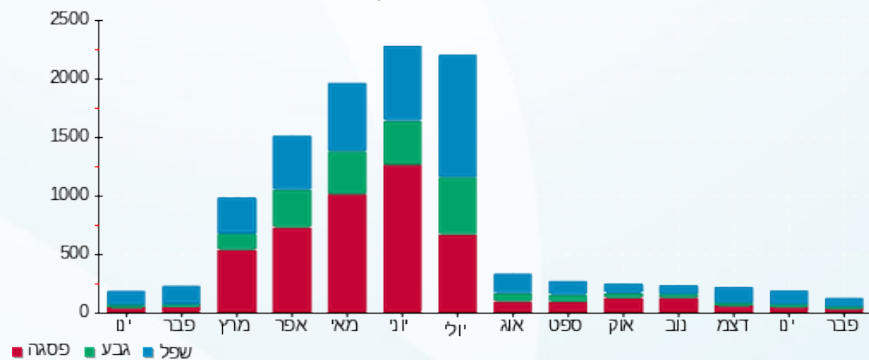



23/02/22

תאריך הפקה:

שם דייר: גלידה 8 ד דוקן

21/02/22

תאריך קריאה נוכחית:

שם אתר: קניון מול הים

22/01/22

תאריך קריאה קודמת:

לקוח/ה נכבד/ה, אנו מתכבדים להגיש את חישוב צריכת החשמל לתקופה 21/02/22 - 22/01/22:

גלידה 8 ד דוקן - 6 - 00025332 (3x25)

סוג תעריף	סוג צריכה	קריאה קודמת	קריאה נוכחית	סה"כ צריכה בקוט"ש	מחיר לקוט"ש בא"ג	סה"כ לתשלום
פרטי חשבון עבור תאריכים:						
		22/01/22	31/01/22			
777	פסגה	123,796.37	124,033.25	236.88	87.59	207.49 ₪
778	גבע	73,800.65	73,900.59	99.94	53.68	53.65 ₪
779	שפל	179,982.07	180,777.21	795.14	33.94	269.87 ₪
פרטי חשבון עבור תאריכים:						
		01/02/22	21/02/22			
777	פסגה	124,033.25	124,553.02	519.77	95.84	498.15 ₪
778	גבע	73,900.59	74,115.13	214.54	57.97	124.37 ₪
779	שפל	180,777.21	182,551.45	1,774.24	35.63	632.16 ₪

סה"כ לדייר:

פסגה	גבע	שפל	סה"כ	שיא ביקוש
756.65	314.48	2,569.38	3,640.51	14.74
₪ 705.64	₪ 178.02	₪ 902.03	₪ 1,785.68	

סה"כ צריכה
סה"כ לתשלום

214.45 ₪	תשלום קבוע	
4.63 ₪	תשלום עבור גודל חיבור בKVA (3x25)	
0.707	מקדם הספק	
474.80 ₪	תשלום עבור מקדם הספק	
2,479.56 ₪	סה"כ לתשלום	לא כולל מע"מ

התפלגות חיוב בש"ח לפי תע"ז

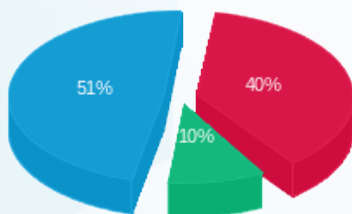

פסגה (705.64 ₪) 51%
גבע (178.02 ₪) 40%
שפל (902.03 ₪) 10%

הסטוריית צריכה בקוט"ש

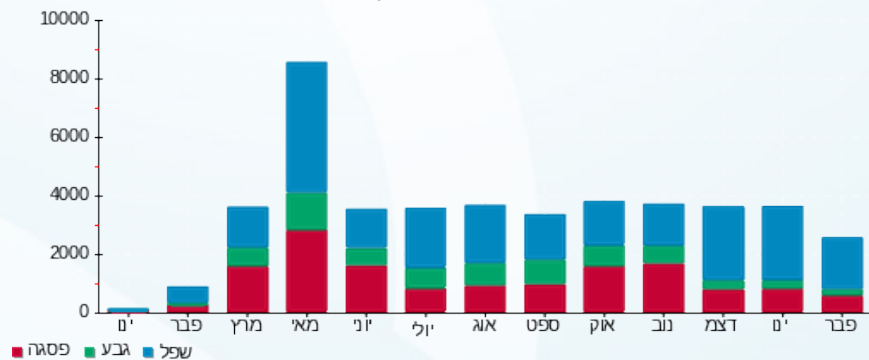



23/02/22

תאריך הפקה:

שם דייר: גלידה מחסן
שם אתר: קניון מול הים

21/02/22

תאריך קריאה נוכחית:

22/01/22

תאריך קריאה קודמת:

לקוח/ה נכבד/ה, אנו מתכבדים להגיש את חישוב צריכת החשמל לתקופה 21/02/22 - 22/01/22:

גלידה מחסן - 2 - 00017639(3x63)

סוג תעריף	סוג צריכה	קריאה קודמת	קריאה נוכחית	סה"כ צריכה בקוט"ש	מחיר לקוט"ש בא"ג	סה"כ לתשלום
פרטי חשבון עבור תאריכים:						
		22/01/22	31/01/22			
777	פסגה	340,724.71	340,729.31	4.60	87.59	4.03 ₪
778	גבע	337,707.18	337,708.62	1.43	53.68	0.77 ₪
779	שפל	236,469.94	236,481.75	11.81	33.94	4.01 ₪
פרטי חשבון עבור תאריכים:						
		01/02/22	21/02/22			
777	פסגה	340,729.31	340,735.71	6.40	95.84	6.13 ₪
778	גבע	337,708.62	337,711.40	2.78	57.97	1.61 ₪
779	שפל	236,481.75	236,502.97	21.22	35.63	7.56 ₪

סה"כ לדייר:

פסגה	גבע	שפל	סה"כ	שיא ביקוש
10.99	4.21	33.03	48.24	0.29
₪ 10.16	₪ 2.38	₪ 11.57	₪ 24.11	

סה"כ צריכה
סה"כ לתשלום

214.45 ₪	תשלום קבוע	לא כולל מע"מ
11.66 ₪	תשלום עבור גודל חיבור בKVA (3x63)	
0.998	מקדם הספק	
0.00 ₪	תשלום עבור מקדם הספק	
250.22 ₪	סה"כ לתשלום	

התפלגות חיוב בש"ח לפי תע"ז

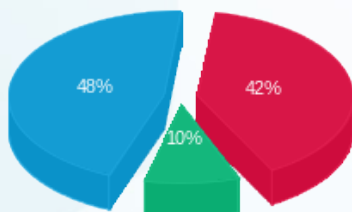

פסגה (10.16 ₪)
גבע (2.38 ₪)
שפל (11.57 ₪)

הסטוריית צריכה בקוט"ש

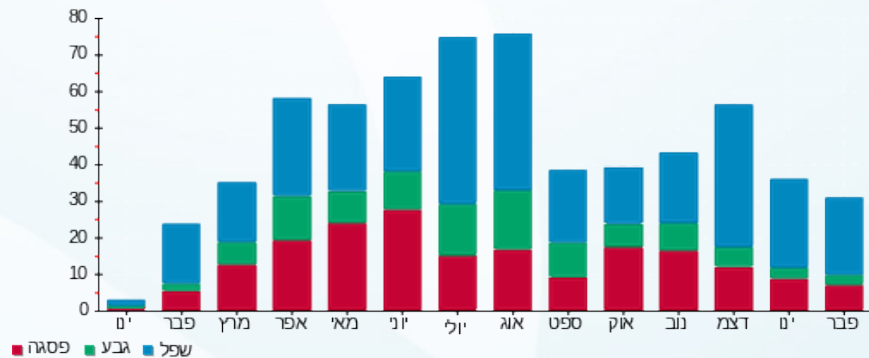

23/02/22 תאריך הפקה:
 21/02/22 תאריך קריאה נוכחית:
 22/01/22 תאריך קריאה קודמת:

שם דייר: גלידה מחסן חדש
 שם אתר: קניון מול הים

לקוח/ה נכבד/ה, אנו מתכבדים להגיש את חישוב צריכת החשמל לתקופה 21/02/22 - 22/01/22:

גלידה מחסן חדש - 7 - 00020411(3x25)

סוג תעריף	סוג צריכה	קריאה קודמת	קריאה נוכחית	סה"כ צריכה בקוט"ש	מחיר לקוט"ש בא"ג	סה"כ לתשלום
פרטי חשבון עבור תאריכים:						
777	פסגה	22/01/22	31/01/22	68.75	87.59	60.22 ₪
778	גבע	84,405.86	84,474.61	29.38	53.68	15.77 ₪
779	שפל	66,668.16	66,944.25	276.08	33.94	93.70 ₪
פרטי חשבון עבור תאריכים:						
777	פסגה	01/02/22	21/02/22	172.29	95.84	165.13 ₪
778	גבע	84,321.20	84,384.76	63.56	57.97	36.85 ₪
779	שפל	66,944.25	67,478.03	533.79	35.63	190.19 ₪

סה"כ לדייר:

פסגה	גבע	שפל	סה"כ	שיא ביקוש
241.04	92.94	809.87	1,143.86	13.07
₪ 225.34	₪ 52.62	₪ 283.89	₪ 561.85	

סה"כ צריכה
 סה"כ לתשלום

214.45 ₪	תשלום קבוע	
4.63 ₪	תשלום עבור גודל חיבור בKVA (3x25)	
0.804	מקדם הספק	
65.10 ₪	תשלום עבור מקדם הספק	
846.03 ₪	סה"כ לתשלום	לא כולל מע"מ

התפלגות חיוב בש"ח לפי תע"ר

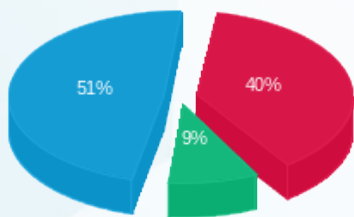

פסגה (225.34 ₪) 51%
 גבע (52.62 ₪) 9%
 שפל (283.89 ₪) 40%

הסטוריית צריכה בקוט"ש

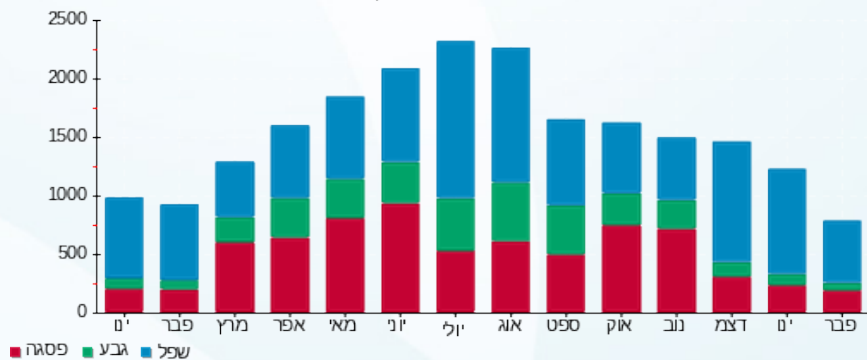



23/02/22 תאריך הפקה:
 21/02/22 תאריך קריאה נוכחית:
 22/01/22 תאריך קריאה קודמת:

שם דייר: גראס 2
 שם אתר: קניון מול הים

לקוח/ה נכבד/ה, אנו מתכבדים להגיש את חישוב צריכת החשמל לתקופה 21/02/22 - 22/01/22:

גראס 2 - 1 - 00010264 (3x40)

סוג תעריף	סוג צריכה	קריאה קודמת	קריאה נוכחית	סה"כ צריכה בקוט"ש	מחיר לקוט"ש בא"ג	סה"כ לתשלום
פרטי חשבון עבור תאריכים:						
		22/01/22	31/01/22			
777	פסגה	1,172,525.96	1,172,834.97	309.01	87.59	270.66 ₪
778	גבע	992,248.73	992,294.46	45.72	53.68	24.54 ₪
779	שפל	892,808.01	893,247.63	439.62	33.94	149.21 ₪
פרטי חשבון עבור תאריכים:						
		01/02/22	21/02/22			
777	פסגה	1,172,834.97	1,173,635.86	800.90	95.84	767.58 ₪
778	גבע	992,294.46	992,360.35	65.90	57.97	38.20 ₪
779	שפל	893,247.63	894,486.31	1,238.67	35.63	441.34 ₪

שילוט

סוג תעריף	סוג צריכה	קריאה קודמת	קריאה נוכחית	סה"כ צריכה בקוט"ש	מחיר לקוט"ש בא"ג	סה"כ לתשלום
פרטי חשבון עבור תאריכים:						
		22/01/22	31/01/22			
777	פסגה			0.00	75.50	0.00 ₪
778	גבע			0.00	44.75	0.00 ₪
779	שפל			200.00	25.92	51.84 ₪

שילוט

סה"כ לדייר:

פסגה	גבע	שפל	סה"כ	שיא ביקוש
1,109.90	111.62	1,678.30	2,899.82	21.40
1,038.24 ₪	62.74 ₪	590.55 ₪	1,691.53 ₪	

סה"כ צריכה
 סה"כ לתשלום

214.45 ₪	תשלום קבוע	לא כולל מע"מ
7.41 ₪	תשלום עבור גודל חיבור בKVA (3x40)	
0.957	מקדם הספק	
0.00 ₪	תשלום עבור מקדם הספק	
1,965.22 ₪	סה"כ לתשלום	





התפלגות חיוב בש"ח לפי תעו"ז

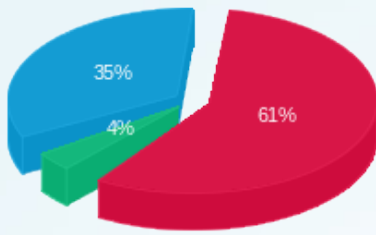

- פסגה (1,038.24 ש"ח)
- גבע (62.74 ש"ח)
- שפל (590.55 ש"ח)

הסטוריית צריכה בקוט"ש

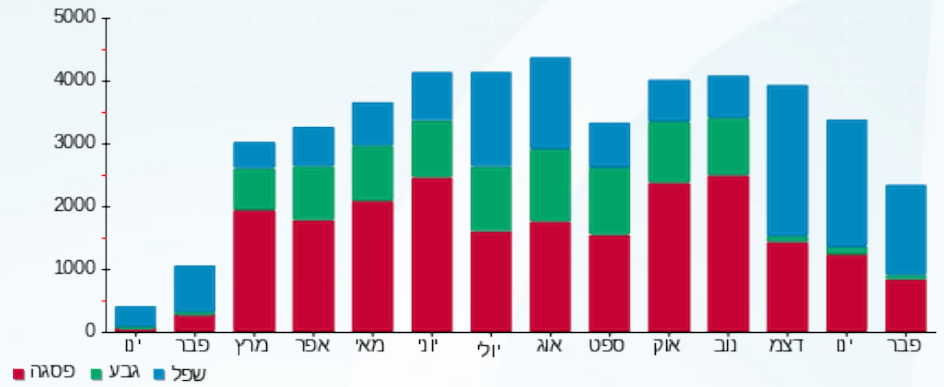

23/02/22 תאריך הפקה:
 21/02/22 תאריך קריאה נוכחית:
 22/01/22 תאריך קריאה קודמת:

שם דייר: דגים דוכן D12
 שם אתר: קניון מול הים

לקוח/ה נכבד/ה, אנו מתכבדים להגיש את חישוב צריכת החשמל לתקופה 21/02/22 - 22/01/22:

דגים דוכן 8 - (3x63)00025332 - D12

סוג תעריף	סוג צריכה	קריאה קודמת	קריאה נוכחית	סה"כ צריכה בקוט"ש	מחיר לקוט"ש בא"ג	סה"כ לתשלום
פרטי חשבון עבור תאריכים:						
777	פסגה	22/01/22	31/01/22	25.82	87.59	18,967.57
778	גבע	12,349.68	12,354.12	4.44	53.68	18,993.39
779	שפל	21,748.41	21,803.41	55.00	33.94	12,349.68
פרטי חשבון עבור תאריכים:						
777	פסגה	01/02/22	21/02/22	63.17	95.84	19,056.56
778	גבע	12,354.12	12,366.80	12.68	57.97	18,993.39
779	שפל	21,803.41	21,940.68	137.27	35.63	12,366.80

סה"כ לדייר:

פסגה	גבע	שפל	סה"כ	שיא ביקוש
88.99	17.12	192.26	298.37	3.91
83.16 ₪	9.73 ₪	67.57 ₪	160.47 ₪	

סה"כ צריכה
 סה"כ לתשלום

11.66 ₪	תשלום קבוע	
0.948	תשלום עבור גודל חיבור בKVA (3x63)	
0.00 ₪	מקדם הספק	
386.58 ₪	תשלום עבור מקדם הספק	
	סה"כ לתשלום	לא כולל מע"מ

התפלגות חיוב בש"ח לפי תע"ז

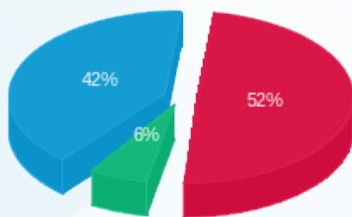

פסגה (83.16 ₪) 52%
 גבע (9.73 ₪) 6%
 שפל (67.57 ₪) 42%

הסטוריית צריכה בקוט"ש

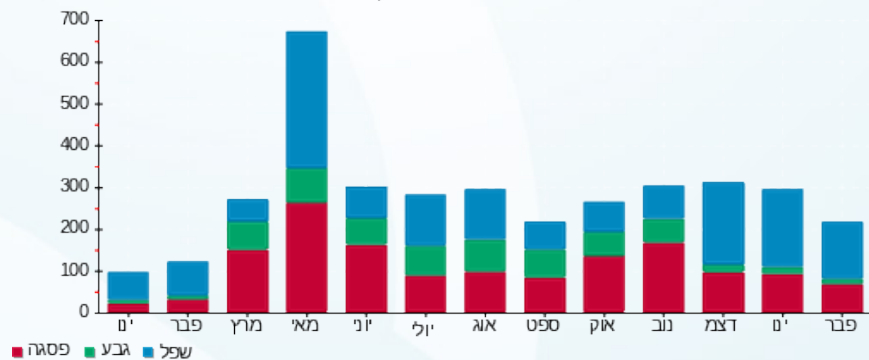

23/02/22 תאריך הפקה:
 21/02/22 תאריך קריאה נוכחית:
 22/01/22 תאריך קריאה קודמת:

שם דייר: דוכן סוטס 61 C
 שם אתר: קניון מול הים

לקוח/ה נכבד/ה, אנו מתכבדים להגיש את חישוב צריכת החשמל לתקופה 21/02/22 - 22/01/22:

דוכן סוטס 8 - 00023633 (1x25) - 61C

סוג תעריף	סוג צריכה	קריאה קודמת	קריאה נוכחית	סה"כ צריכה בקוט"ש	מחיר לקוט"ש בא"ג	סה"כ לתשלום
פרטי חשבון עבור תאריכים:						
777	פסגה	22/01/22	31/01/22	32.52	87.59	28.48 ₪
778	גבע	625.26	640.22	14.96	53.68	8.03 ₪
779	שפל	1,542.34	1,658.88	116.53	33.94	39.55 ₪
פרטי חשבון עבור תאריכים:						
777	פסגה	01/02/22	21/02/22	69.06	95.84	66.19 ₪
778	גבע	640.22	673.21	32.98	57.97	19.12 ₪
779	שפל	1,658.88	1,906.88	248.00	35.63	88.36 ₪

סה"כ לדייר:

פסגה	גבע	שפל	סה"כ	שיא ביקוש
101.58	47.94	364.53	514.06	1.56
₪ 94.67	₪ 27.15	₪ 127.91	₪ 249.74	

סה"כ צריכה
 סה"כ לתשלום

214.45 ₪	תשלום קבוע	לא כולל מע"מ
1.54 ₪	תשלום עבור גודל חיבור בKVA (1x25)	
0.986	מקדם הספק	
0.00 ₪	תשלום עבור מקדם הספק	
465.73 ₪	סה"כ לתשלום	

התפלגות חיוב בש"ח לפי תע"ז

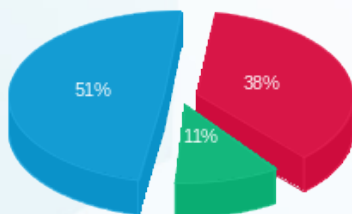

פסגה (94.67 ₪) ■
 גבע (27.15 ₪) ■
 שפל (127.91 ₪) ■

הסטוריית צריכה בקוט"ש

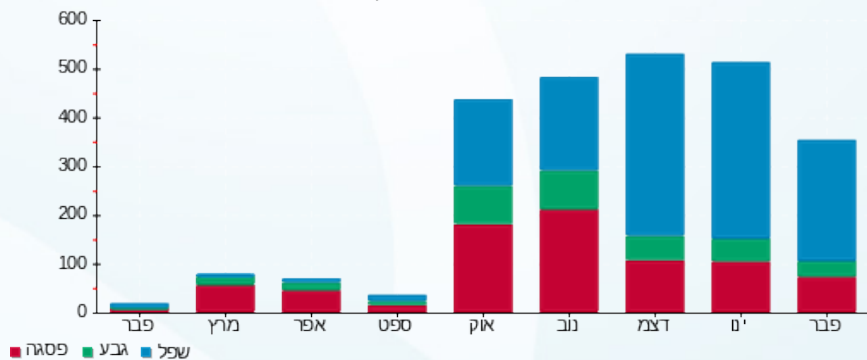



23/02/22

תאריך הפקה:

שם דייר: דוכן קפה אילנס

21/02/22

תאריך קריאה נוכחית:

שם אתר: קניון מול הים

22/01/22

תאריך קריאה קודמת:

לקוח/ה נכבד/ה, אנו מתכבדים להגיש את חישוב צריכת החשמל לתקופה 21/02/22 - 22/01/22:

דוכן קפה אילנס - 2 - 00021927(0x0)

סוג תעריף	סוג צריכה	קריאה קודמת	קריאה נוכחית	סה"כ צריכה בקוט"ש	מחיר לקוט"ש בא"ג	סה"כ לתשלום
פרטי חשבון עבור תאריכים:						
777	פסגה	22/01/22	31/01/22	130.51	87.59	114.31 ₪
778	גבע	2,585.17	2,620.28	35.12	53.68	18.85 ₪
779	שפל	5,122.56	5,463.22	340.67	33.94	115.62 ₪
פרטי חשבון עבור תאריכים:						
777	פסגה	01/02/22	21/02/22	287.69	95.84	275.72 ₪
778	גבע	2,620.28	2,691.99	71.70	57.97	41.57 ₪
779	שפל	5,463.22	6,234.93	771.71	35.63	274.96 ₪

סה"כ לדייר:

פסגה	גבע	שפל	סה"כ	שיא ביקוש
418.20	106.82	1,112.37	1,637.39	9.62
₪ 390.03	₪ 60.42	₪ 390.58	₪ 841.03	

סה"כ צריכה
סה"כ לתשלום

214.45 ₪	תשלום קבוע	לא כולל מע"מ
0.00 ₪	תשלום עבור גודל חיבור בKVA (0x0)	
0.953	מקדם הספק	
0.00 ₪	תשלום עבור מקדם הספק	
1,055.48 ₪	סה"כ לתשלום	

התפלגות חיוב בש"ח לפי תעו"ז

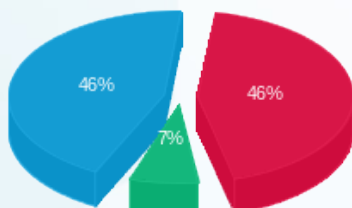

פסגה (390.03 ₪)
גבע (60.42 ₪)
שפל (390.58 ₪)

הסטוריית צריכה בקוט"ש

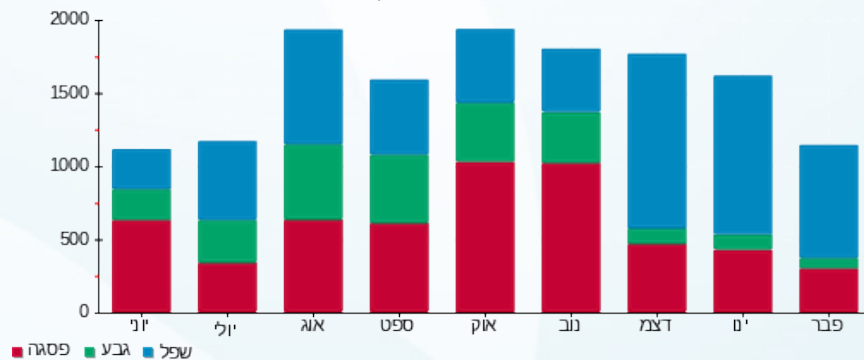

23/02/22 תאריך הפקה:
 21/02/22 תאריך קריאה נוכחית:
 22/01/22 תאריך קריאה קודמת:

שם דייר: דוכן תכשיטי מאסטרו D41
 שם אתר: קניון מול הים

לקוח/ה נכבד/ה, אנו מתכבדים להגיש את חישוב צריכת החשמל לתקופה 21/02/22 - 22/01/22:

דוכן תכשיטי מאסטרו 8 - (1x25)00021924 - D41

סוג תעריף	סוג צריכה	קריאה קודמת	קריאה נוכחית	סה"כ צריכה בקוט"ש	מחיר לקוט"ש בא"ג	סה"כ לתשלום
פרטי חשבון עבור תאריכים:						
777	פסגה	22/01/22	31/01/22	17.73	87.59	15.53 ₪
778	גבע	332,871.55	332,873.44	1.89	53.68	1.02 ₪
779	שפל	252,982.29	253,007.74	25.45	33.94	8.64 ₪
פרטי חשבון עבור תאריכים:						
777	פסגה	408,230.53	408,268.11	37.58	95.84	36.01 ₪
778	גבע	332,873.44	332,876.54	3.09	57.97	1.79 ₪
779	שפל	253,007.74	253,063.92	56.18	35.63	20.02 ₪

סה"כ לדייר:

פסגה	גבע	שפל	סה"כ	שיא ביקוש
55.31	4.99	81.63	141.92	0.84
₪ 51.55	₪ 2.81	₪ 28.65	₪ 83.01	

סה"כ צריכה
 סה"כ לתשלום

214.45 ₪	תשלום קבוע	לא כולל מע"מ
1.54 ₪	תשלום עבור גודל חיבור בKVA (1x25)	
0.995	מקדם הספק	
0.00 ₪	תשלום עבור מקדם הספק	
299.00 ₪	סה"כ לתשלום	

התפלגות חיוב בש"ח לפי תעו"ז

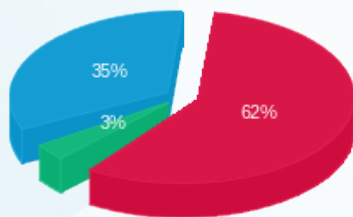

פסגה (51.55 ₪) ■
 גבע (2.81 ₪) ■
 שפל (28.65 ₪) ■

הסטוריית צריכה בקוט"ש

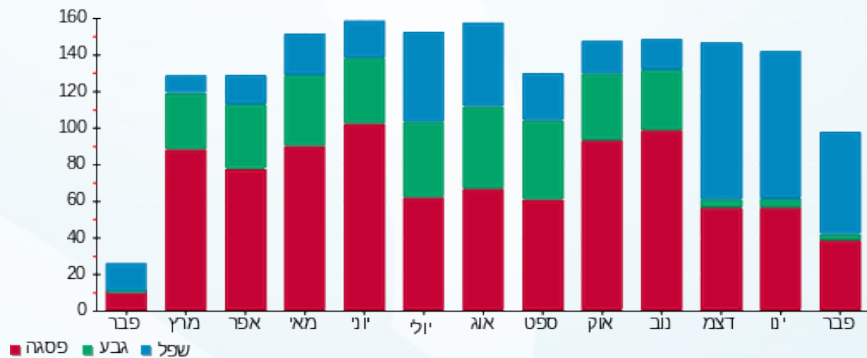

23/02/22 תאריך הפקה:
 21/02/22 תאריך קריאה נוכחית:
 22/01/22 תאריך קריאה קודמת:

שם דייר: דינמיקה דוכן D26
 שם אתר: קניון מול הים

לקוח/ה נכבד/ה, אנו מתכבדים להגיש את חישוב צריכת החשמל לתקופה 21/02/22 - 22/01/22:

דינמיקה דוכן 8 - (1x16)00010264 - D26

סוג תעריף	סוג צריכה	קריאה קודמת	קריאה נוכחית	סה"כ צריכה בקוט"ש	מחיר לקוט"ש בא"ג	סה"כ לתשלום
פרטי חשבון עבור תאריכים:						
777	פסגה	22/01/22	31/01/22	36.15	87.59	17,292.99
778	גבע	8,126.56	8,137.63	11.07	53.68	17,256.84
779	שפל	14,677.13	14,773.05	95.92	33.94	8,137.63
פרטי חשבון עבור תאריכים:						
777	פסגה	01/02/22	21/02/22	77.24	95.84	17,370.23
778	גבע	8,137.63	8,160.62	22.99	57.97	17,292.99
779	שפל	14,773.05	14,986.19	213.14	35.63	8,137.63

סה"כ לדייר:

שיא ביקוש	סה"כ	שפל	גבע	פסגה
1.81	456.51	309.06	34.06	113.39
	233.46 ₪	108.50 ₪	19.27 ₪	105.69 ₪

סה"כ צריכה
 סה"כ לתשלום

214.45 ₪	תשלום קבוע	לא כולל מע"מ
0.99 ₪	תשלום עבור גודל חיבור בKVA (1x16)	
0.977	מקדם הספק	
0.00 ₪	תשלום עבור מקדם הספק	
448.90 ₪	סה"כ לתשלום	

התפלגות חיוב בש"ח לפי תע"ז

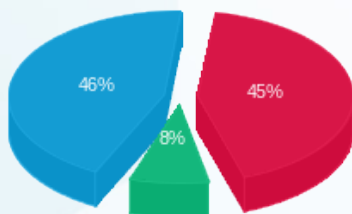

פסגה (105.69 ₪) 46%
 גבע (19.27 ₪) 8%
 שפל (108.50 ₪) 45%

הסטוריית צריכה בקוט"ש

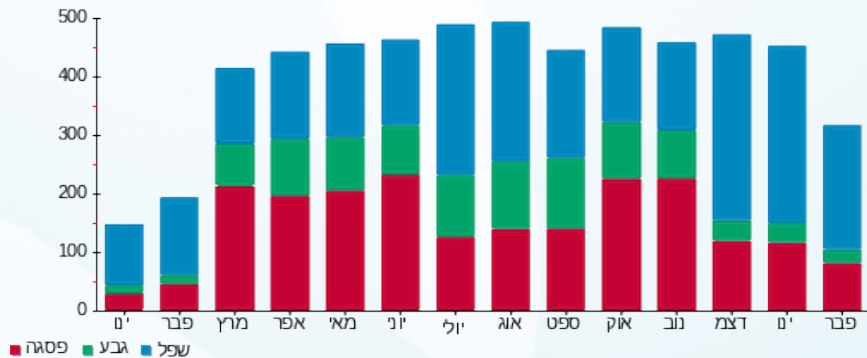



23/02/22 תאריך הפקה:
 21/02/22 תאריך קריאה נוכחית:
 22/01/22 תאריך קריאה קודמת:

שם דייר: הודיס 21
 שם אתר: קניון מול הים

לקוח/ה נכבד/ה, אנו מתכבדים להגיש את חישוב צריכת החשמל לתקופה 21/02/22 - 22/01/22:

הודיס 21 - 1 - 00025207 (3x25)

סוג תעריף	סוג צריכה	קריאה קודמת	קריאה נוכחית	סה"כ צריכה בקוט"ש	מחיר לקוט"ש בא"ג	סה"כ לתשלום
פרטי חשבון עבור תאריכים:						
		22/01/22	31/01/22			
777	פסגה	202,189.45	202,591.15	401.70	87.59	351.85 ₪
778	גבע	128,911.23	128,951.89	40.67	53.68	21.83 ₪
779	שפל	149,217.64	149,942.01	724.38	33.94	245.85 ₪
פרטי חשבון עבור תאריכים:						
		01/02/22	21/02/22			
777	פסגה	202,591.15	203,336.23	745.08	95.84	714.09 ₪
778	גבע	128,951.89	129,025.71	73.82	57.97	42.79 ₪
779	שפל	149,942.01	151,288.08	1,346.07	35.63	479.60 ₪

סה"כ לדייר:

שיא ביקוש	סה"כ	שפל	גבע	פסגה	סה"כ צריכה
20.45	3,331.71	2,070.44	114.49	1,146.78	סה"כ לתשלום
	1,856.01 ₪	725.46 ₪	64.62 ₪	1,065.93 ₪	

214.45 ₪	תשלום קבוע	
4.63 ₪	תשלום עבור גודל חיבור בKVA (3x25)	
0.927	מקדם הספק	
0.00 ₪	תשלום עבור מקדם הספק	
2,075.09 ₪	סה"כ לתשלום	לא כולל מע"מ

התפלגות חיוב בש"ח לפי תעו"ז

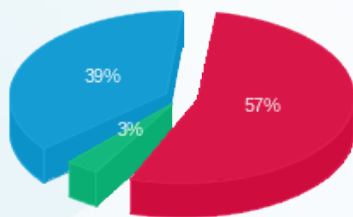

■ פסגה (1,065.93 ₪)
 ■ גבע (64.62 ₪)
 ■ שפל (725.46 ₪)

הסטוריית צריכה בקוט"ש

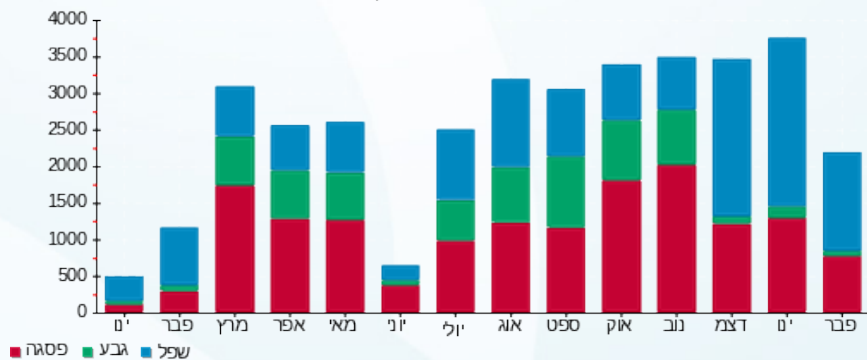



23/02/22 תאריך הפקה:
 21/02/22 תאריך קריאה נוכחית:
 22/01/22 תאריך קריאה קודמת:

שם דייר: הוט בקיני 5A
 שם אתר: קניון מול הים

לקוח/ה נכבד/ה, אנו מתכבדים להגיש את חישוב צריכת החשמל לתקופה 21/02/22 - 22/01/22:

הוט בקיני 1 - 5A - (3x25)15091217

סוג תעריף	סוג צריכה	קריאה קודמת	קריאה נוכחית	סה"כ צריכה בקוט"ש	מחיר לקוט"ש בא"ג	סה"כ לתשלום
פרטי חשבון עבור תאריכים:						
777	פסגה	22/01/22	31/01/22	0.00	87.59	1,055.34
778	גבע	451.96	451.96	0.00	53.68	451.96
779	שפל	310.62	310.62	0.00	33.94	310.62
פרטי חשבון עבור תאריכים:						
777	פסגה	01/02/22	21/02/22	0.00	95.84	1,055.34
778	גבע	451.96	451.96	0.00	57.97	451.96
779	שפל	310.62	310.62	0.00	35.63	310.62

סה"כ לדייר:

שיא ביקוש	פסגה	גבע	שפל	סה"כ
	0.00	0.00	0.00	0.00
	0.00 ₪	0.00 ₪	0.00 ₪	0.00 ₪

סה"כ צריכה
 סה"כ לתשלום

214.45 ₪	תשלום קבוע	
4.63 ₪	תשלום עבור גודל חיבור בKVA (3x25)	
0.000	מקדם הספק	
0.00 ₪	תשלום עבור מקדם הספק	
219.08 ₪	סה"כ לתשלום	לא כולל מע"מ

התפלגות חיוב בש"ח לפי תע"ז

הסטוריית צריכה בקוט"ש

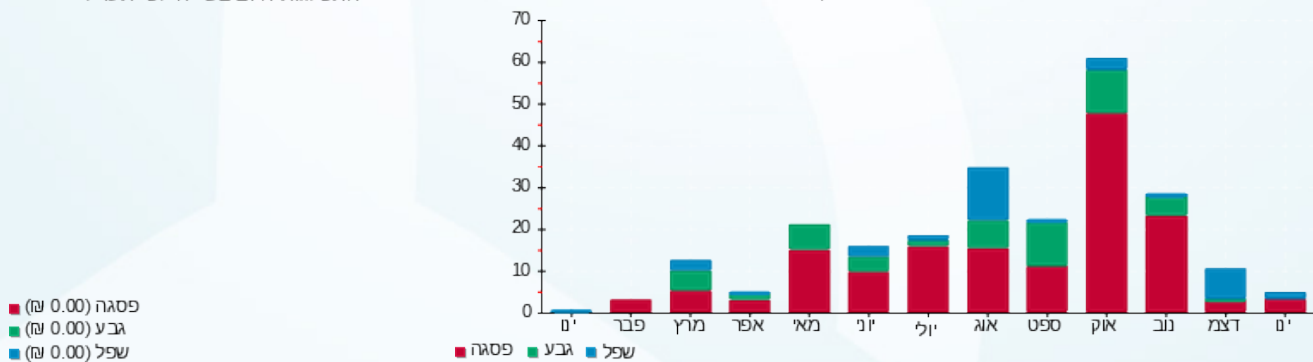



23/02/22

תאריך הפקה:

שם דייר: הזנה ללוח 20-2

21/02/22

תאריך קריאה נוכחית:

שם אתר: קניון מול הים

22/01/22

תאריך קריאה קודמת:

לקוח/ה נכבד/ה, אנו מתכבדים להגיש את חישוב צריכת החשמל לתקופה 21/02/22 - 22/01/22:

הזנה ללוח 20-2 - 7 - 00023653(0x0)

סוג תעריף	סוג צריכה	קריאה קודמת	קריאה נוכחית	סה"כ צריכה בקוט"ש	מחיר לקוט"ש בא"ג	סה"כ לתשלום
פרטי חשבון עבור תאריכים:						
		22/01/22	31/01/22			
777	פסגה	3,010,928.65	3,013,639.74	2,711.08	87.59	2,374.64 ₪
778	גבע	2,008,068.07	2,008,581.93	513.86	53.68	275.84 ₪
779	שפל	2,095,819.54	2,102,313.29	6,493.75	33.94	2,203.98 ₪
פרטי חשבון עבור תאריכים:						
		01/02/22	21/02/22			
777	פסגה	3,013,639.74	3,019,866.31	6,226.58	95.84	5,967.55 ₪
778	גבע	2,008,581.93	2,009,858.79	1,276.86	57.97	740.20 ₪
779	שפל	2,102,313.29	2,117,068.18	14,754.89	35.63	5,257.17 ₪

סה"כ לדייר:

שיא ביקוש	סה"כ	שפל	גבע	פסגה	סה"כ צריכה
165.94	31,977.02	21,248.64	1,790.72	8,937.66	סה"כ לתשלום
	16,819.37 ₪	7,461.15 ₪	1,016.04 ₪	8,342.19 ₪	

0.00 ₪	תשלום קבוע	
0.00 ₪	תשלום עבור גודל חיבור בKVA (0x0)	
0.997	מקדם הספק	
0.00 ₪	תשלום עבור מקדם הספק	
16,819.37 ₪	סה"כ לתשלום	לא כולל מע"מ

התפלגות חיוב בש"ח לפי תע"ז

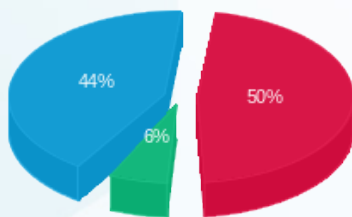

פסגה (8,342.19 ₪) 50%
 גבע (1,016.04 ₪) 6%
 שפל (7,461.15 ₪) 44%

הסטוריית צריכה בקוט"ש

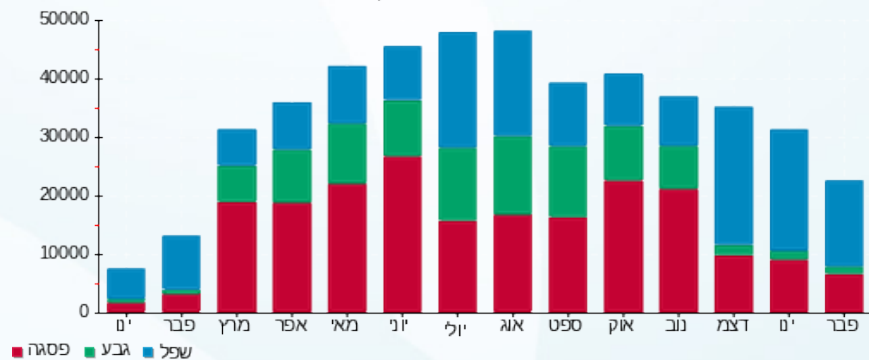



23/02/22

תאריך הפקדה:

שם דייר: הזנה ללוח 21-3 ראשי מונה 20411
שם אתר: קניון מול הים

21/02/22

תאריך קריאה נוכחית:

22/01/22

תאריך קריאה קודמת:

לקוח/ה נכבד/ה, אנו מתכבדים להגיש את חישוב צריכת החשמל לתקופה 21/02/22 - 22/01/22:

הזנה ללוח 21-3 - 4 - 00023653(0x0)

סוג תעריף	סוג צריכה	קריאה קודמת	קריאה נוכחית	סה"כ צריכה בקוט"ש	מחיר לקוט"ש בא"ג	סה"כ לתשלום
פרטי חשבון עבור תאריכים:						
		22/01/22	31/01/22			
777	פסגה	2,000,405.78	2,001,221.20	815.42	87.59	714.23 ₪
778	גבע	1,558,479.24	1,558,720.68	241.44	53.68	129.61 ₪
779	שפל	1,363,817.18	1,365,957.14	2,139.96	33.94	726.30 ₪
פרטי חשבון עבור תאריכים:						
		01/02/22	21/02/22			
777	פסגה	2,001,221.20	2,003,209.10	1,987.89	95.84	1,905.20 ₪
778	גבע	1,558,720.68	1,559,227.48	506.79	57.97	293.79 ₪
779	שפל	1,365,957.14	1,370,796.25	4,839.11	35.63	1,724.18 ₪

סה"כ לדייר:

שיא ביקוש	סה"כ	שפל	גבע	פסגה
59.49	10,530.62	6,979.07	748.24	2,803.32
	₪ 5,493.30	₪ 2,450.48	₪ 423.39	₪ 2,619.43

סה"כ צריכה
סה"כ לתשלום

₪ 0.00	תשלום קבוע	
₪ 0.00	תשלום עבור גודל חיבור בKVA (0x0)	
0.920	מקדם הספק	
₪ 0.00	תשלום עבור מקדם הספק	
₪ 5,493.30	סה"כ לתשלום	לא כולל מע"מ

התפלגות חיוב בש"ח לפי תעו"ז

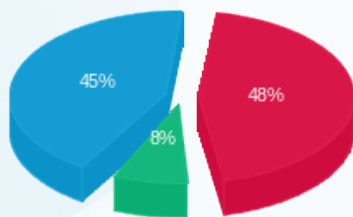

■ פסגה (2,619.43 ₪)
■ גבע (423.39 ₪)
■ שפל (2,450.48 ₪)

הסטוריית צריכה בקוט"ש

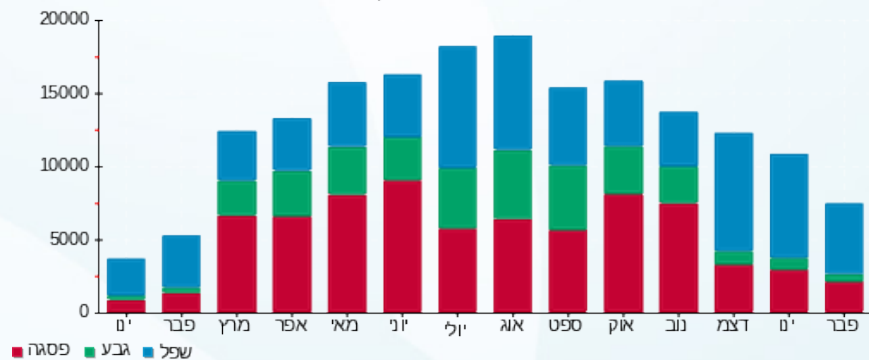



23/02/22 תאריך הפקה:
 21/02/22 תאריך קריאה נוכחית:
 22/01/22 תאריך קריאה קודמת:

שם דייר: היינס 87
 שם אתר: קניון מול הים

לקוח/ה נכבד/ה, אנו מתכבדים להגיש את חישוב צריכת החשמל לתקופה 21/02/22 - 22/01/22:

היינס 87 - 15091579 (3x40)

סוג תעריף	סוג צריכה	קריאה קודמת	קריאה נוכחית	סה"כ צריכה בקוט"ש	מחיר לקוט"ש בא"ג	סה"כ לתשלום
פרטי חשבון עבור תאריכים:						
		22/01/22	31/01/22			
777	פסגה	80,140.00	80,264.40	124.40	87.59	108.96 ₪
778	גבע	35,784.20	35,812.80	28.60	53.68	15.35 ₪
779	שפל	53,079.30	53,493.90	414.60	33.94	140.72 ₪
פרטי חשבון עבור תאריכים:						
		01/02/22	21/02/22			
777	פסגה	80,264.40	80,640.50	376.10	95.84	360.45 ₪
778	גבע	35,812.80	35,886.70	73.90	57.97	42.84 ₪
779	שפל	53,493.90	54,517.10	1,023.20	35.63	364.57 ₪

שילוט

סוג תעריף	סוג צריכה	קריאה קודמת	קריאה נוכחית	סה"כ צריכה בקוט"ש	מחיר לקוט"ש בא"ג	סה"כ לתשלום
פרטי חשבון עבור תאריכים:						
		22/01/22	31/01/22			
777	פסגה			0.00	87.59	0.00 ₪
778	גבע			0.00	53.68	0.00 ₪
779	שפל			200.00	33.94	67.88 ₪

שילוט

סה"כ לדייר:

פסגה	גבע	שפל	סה"כ	שיא ביקוש
500.50	102.50	1,437.80	2,040.80	18.42
₪ 469.42	₪ 58.19	₪ 505.28	₪ 1,032.89	

סה"כ צריכה
 סה"כ לתשלום

214.45 ₪	תשלום קבוע	לא כולל מע"מ
7.41 ₪	תשלום עבור גודל חיבור בKVA (3x40)	
0.819	מקדם הספק	
104.58 ₪	תשלום עבור מקדם הספק	
1,427.20 ₪	סה"כ לתשלום	





התפלגות חיוב בש"ח לפי תעו"ז

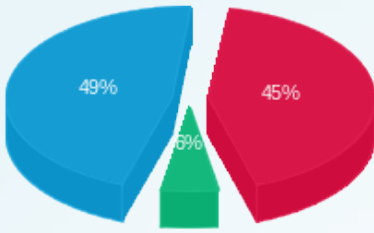

- פסגה (469.42)
- גבע (58.19)
- שפל (505.28)

הסטוריית צריכה בקוט"ש

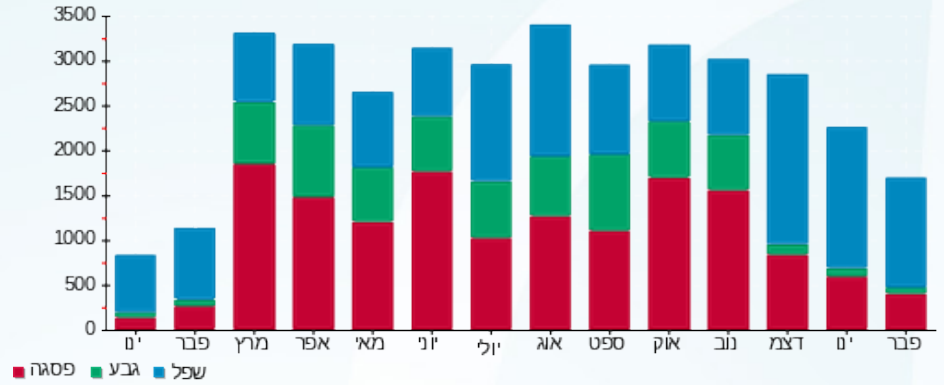

23/02/22 תאריך הפקה:
 21/02/22 תאריך קריאה נוכחית:
 22/01/22 תאריך קריאה קודמת:

שם דייר: הלב הרחב 52
 שם אתר: קניון מול הים

לקוח/ה נכבד/ה, אנו מתכבדים להגיש את חישוב צריכת החשמל לתקופה 21/02/22 - 22/01/22:

הלב הרחב 52 - 4 - 00009671 (3x80)

סוג תעריף	סוג צריכה	קריאה קודמת	קריאה נוכחית	סה"כ צריכה בקוט"ש	מחיר לקוט"ש בא"ג	סה"כ לתשלום
פרטי חשבון עבור תאריכים:						
777	פסגה	22/01/22	31/01/22	333.82	87.59	292.39 ₪
778	גבע	239,016.37	239,052.39	36.02	53.68	19.33 ₪
779	שפל	240,133.10	240,818.48	685.38	33.94	232.62 ₪
פרטי חשבון עבור תאריכים:						
777	פסגה	325,916.53	326,667.22	750.69	95.84	719.46 ₪
778	גבע	239,052.39	239,145.63	93.24	57.97	54.05 ₪
779	שפל	240,818.48	242,411.02	1,592.54	35.63	567.42 ₪

סה"כ לדייר:

פסגה	גבע	שפל	סה"כ	שיא ביקוש
1,084.51	129.26	2,277.92	3,491.69	30.32
₪ 1,011.86	₪ 73.39	₪ 800.04	₪ 1,885.28	

סה"כ צריכה
 סה"כ לתשלום

₪ 214.45	תשלום קבוע	
₪ 14.81	תשלום עבור גודל חיבור בKVA (3x80)	
0.915	מקדם הספק	
₪ 10.21	תשלום עבור מקדם הספק	
₪ 2,124.75	סה"כ לתשלום	לא כולל מע"מ

התפלגות חיוב בש"ח לפי תע"ז

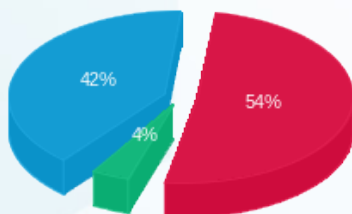

פסגה (₪ 1,011.86)
 גבע (₪ 73.39)
 שפל (₪ 800.04)

הסטוריית צריכה בקוט"ש

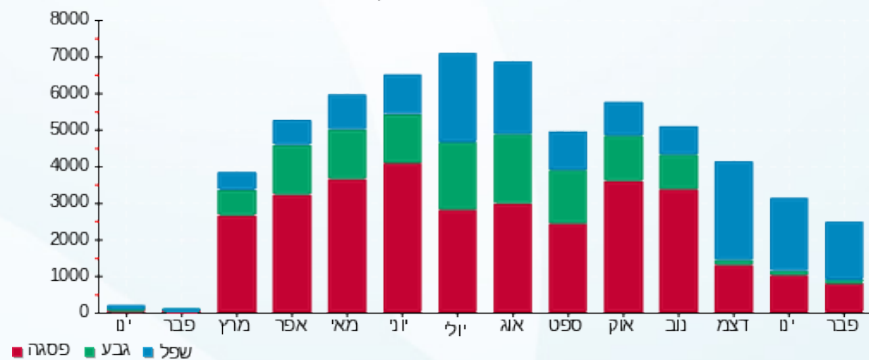



23/02/22 תאריך הפקדה:
 21/02/22 תאריך קריאה נוכחית:
 22/01/22 תאריך קריאה קודמת:

שם דייר: הלב הרחב מטבח
 שם אתר: קניון מול הים

לקוח/ה נכבד/ה, אנו מתכבדים להגיש את חישוב צריכת החשמל לתקופה 21/02/22 - 22/01/22:

הלב הרחב מטבח - 1 - 00025155 (3x63)

סה"כ לתשלום	מחיר לקוט"ש בא"ג	סה"כ צריכה בקוט"ש	קריאה נוכחית	קריאה קודמת	סוג צריכה	סוג תעריף
			31/01/22	22/01/22	פרטי חשבון עבור תאריכים:	
117.25 ₪	87.59	133.86	231,715.13	231,581.27	פסגה	777
31.75 ₪	53.68	59.14	156,939.98	156,880.84	גבע	778
167.77 ₪	33.94	494.31	220,070.63	219,576.33	שפל	779
			21/02/22	01/02/22	פרטי חשבון עבור תאריכים:	
291.60 ₪	95.84	304.25	232,019.38	231,715.13	פסגה	777
76.62 ₪	57.97	132.17	157,072.15	156,939.98	גבע	778
396.43 ₪	35.63	1,112.62	221,183.25	220,070.63	שפל	779

שילוט

סה"כ לתשלום	מחיר לקוט"ש בא"ג	סה"כ צריכה בקוט"ש	קריאה נוכחית	קריאה קודמת	סוג צריכה	סוג תעריף
			31/01/22	22/01/22	פרטי חשבון עבור תאריכים:	
0.00 ₪	87.59	0.00			פסגה	777
0.00 ₪	53.68	0.00			גבע	778
67.88 ₪	33.94	200.00			שפל	779

שילוט

סה"כ לדייר:

שיא ביקוש	סה"כ	שפל	גבע	פסגה
11.69	2,236.36	1,606.93	191.31	438.12
	1,081.41 ₪	564.19 ₪	108.37 ₪	408.85 ₪

סה"כ צריכה
 סה"כ לתשלום

214.45 ₪	תשלום קבוע	לא כולל מע"מ
11.66 ₪	תשלום עבור גודל חיבור בKVA (3x63)	
0.867	מקדם הספק	
57.73 ₪	תשלום עבור מקדם הספק	
1,433.13 ₪	סה"כ לתשלום	





התפלגות חיוב בש"ח לפי תעו"ז

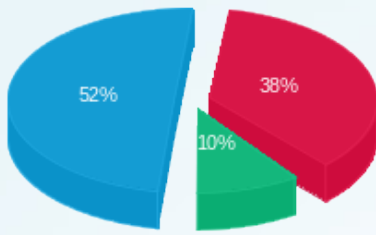

פסגה (408.85 ש"ח)
 גבע (108.37 ש"ח)
 שפל (564.19 ש"ח)

הסטוריית צריכה בקוט"ש

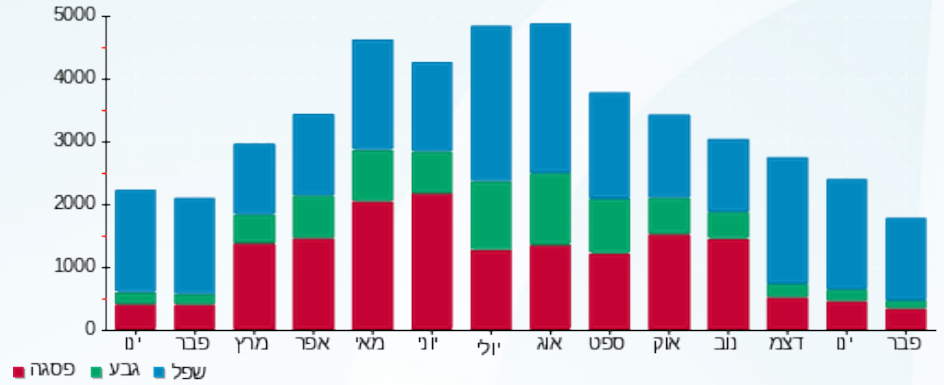

23/02/22 תאריך הפקה:
 21/02/22 תאריך קריאה נוכחית:
 22/01/22 תאריך קריאה קודמת:

שם דייר: ווקאווי 53
 שם אתר: קניון מול הים

לקוח/ה נכבד/ה, אנו מתכבדים להגיש את חישוב צריכת החשמל לתקופה 21/02/22 - 22/01/22:

ווקאווי 53 - 3 - 00025155 (3x63)

סוג תעריף	סוג צריכה	קריאה קודמת	קריאה נוכחית	סה"כ צריכה בקוט"ש	מחיר לקוט"ש בא"ג	סה"כ לתשלום
פרטי חשבון עבור תאריכים:						
777	פסגה	22/01/22	31/01/22	69.56	87.59	60.93 ₪
778	גבע	61,429.66	61,435.89	6.23	53.68	3.34 ₪
779	שפל	69,551.03	69,655.54	104.51	33.94	35.47 ₪
פרטי חשבון עבור תאריכים:						
777	פסגה	89,056.51	89,263.52	207.01	95.84	198.40 ₪
778	גבע	61,435.89	61,480.97	45.08	57.97	26.13 ₪
779	שפל	69,655.54	70,112.96	457.42	35.63	162.98 ₪

סה"כ לדייר:

פסגה	גבע	שפל	סה"כ	שיא ביקוש
276.57	51.31	561.93	889.80	5.81
₪ 259.32	₪ 29.47	₪ 198.45	₪ 487.25	

סה"כ צריכה
 סה"כ לתשלום

₪ 214.45	תשלום קבוע	
₪ 11.66	תשלום עבור גודל חיבור בKVA (3x63)	
0.905	מקדם הספק	
₪ 7.08	תשלום עבור מקדם הספק	
₪ 720.44	סה"כ לתשלום	לא כולל מע"מ

התפלגות חיוב בש"ח לפי תע"ז

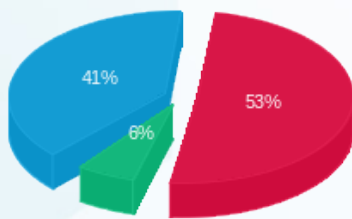

פסגה (259.32 ₪) 53%
 גבע (29.47 ₪) 6%
 שפל (198.45 ₪) 41%

הסטוריית צריכה בקוט"ש

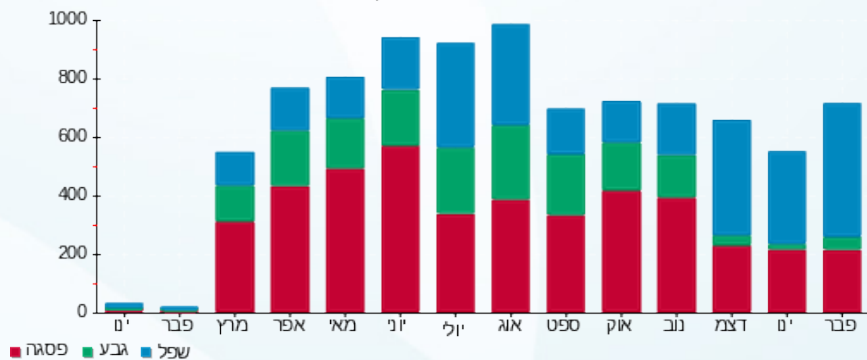



23/02/22 תאריך הפקה:
 21/02/22 תאריך קריאה נוכחית:
 22/01/22 תאריך קריאה קודמת:

שם דייר: ווקאווי מטבח 53
 שם אתר: קניון מול הים

לקוח/ה נכבד/ה, אנו מתכבדים להגיש את חישוב צריכת החשמל לתקופה 21/02/22 - 22/01/22:

ווקאווי מטבח 53 - 2 - 00025155(3x63)

סוג תעריף	סוג צריכה	קריאה קודמת	קריאה נוכחית	סה"כ צריכה בקוט"ש	מחיר לקוט"ש בא"ג	סה"כ לתשלום
פרטי חשבון עבור תאריכים:						
777	פסגה	22/01/22	31/01/22	75.67	87.59	66.28 ₪
778	גבע	133,424.35	133,461.60	37.25	53.68	20.00 ₪
779	שפל	185,183.71	185,472.63	288.92	33.94	98.06 ₪
פרטי חשבון עבור תאריכים:						
777	פסגה	194,993.42	195,161.84	168.42	95.84	161.42 ₪
778	גבע	133,461.60	133,543.38	81.79	57.97	47.41 ₪
779	שפל	185,472.63	186,111.55	638.92	35.63	227.65 ₪

סה"כ לדייר:

פסגה	גבע	שפל	סה"כ	שיא ביקוש
244.09	119.04	927.84	1,290.97	8.65
₪ 227.69	₪ 67.41	₪ 325.71	₪ 620.81	

סה"כ צריכה
 סה"כ לתשלום

214.45 ₪	תשלום קבוע	
11.66 ₪	תשלום עבור גודל חיבור בKVA (3x63)	
0.801	מקדם הספק	
73.57 ₪	תשלום עבור מקדם הספק	
920.49 ₪	סה"כ לתשלום	לא כולל מע"מ

התפלגות חיוב בש"ח לפי תע"ז

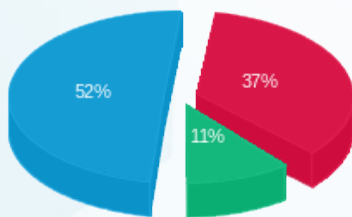

פסגה (227.69 ₪) 52%
 גבע (67.41 ₪) 37%
 שפל (325.71 ₪) 11%

הסטוריית צריכה בקוט"ש

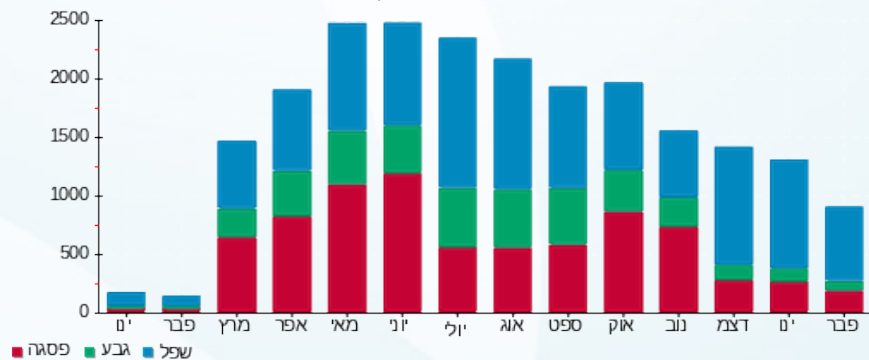



23/02/22 תאריך הפקה:
 21/02/22 תאריך קריאה נוכחית:
 22/01/22 תאריך קריאה קודמת:

שם דייר: ורדינון 101
 שם אתר: קניון מול הים

לקוח/ה נכבד/ה, אנו מתכבדים להגיש את חישוב צריכת החשמל לתקופה 21/02/22 - 22/01/22:

ורדינון 101 - 3 - (3x40)00009281

סוג תעריף	סוג צריכה	קריאה קודמת	קריאה נוכחית	סה"כ צריכה בקוט"ש	מחיר לקוט"ש בא"ג	סה"כ לתשלום
פרטי חשבון עבור תאריכים:						
777	פסגה	22/01/22	31/01/22	117.89	87.59	103.26 ₪
778	גבע	29,777.49	29,797.35	19.86	53.68	10.66 ₪
779	שפל	44,341.22	44,560.78	219.56	33.94	74.52 ₪
פרטי חשבון עבור תאריכים:						
777	פסגה	72,780.56	73,040.33	259.77	95.84	248.96 ₪
778	גבע	29,797.35	29,832.79	35.43	57.97	20.54 ₪
779	שפל	44,560.78	45,018.12	457.35	35.63	162.95 ₪

שילוט

סוג תעריף	סוג צריכה	קריאה קודמת	קריאה נוכחית	סה"כ צריכה בקוט"ש	מחיר לקוט"ש בא"ג	סה"כ לתשלום
פרטי חשבון עבור תאריכים:						
777	פסגה	22/01/22	31/01/22	0.00	87.59	0.00 ₪
778	גבע			0.00	53.68	0.00 ₪
779	שפל			200.00	33.94	67.88 ₪

שילוט

סה"כ לדייר:

פסגה	גבע	שפל	סה"כ	שיא ביקוש
377.66	55.29	676.90	1,109.86	11.60
₪ 352.22	₪ 31.20	₪ 237.47	₪ 620.89	

סה"כ צריכה
 סה"כ לתשלום

214.45 ₪	תשלום קבוע	לא כולל מע"מ
7.41 ₪	תשלום עבור גודל חיבור בKVA (3x40)	
0.968	מקדם הספק	
0.00 ₪	תשלום עבור מקדם הספק	
910.63 ₪	סה"כ לתשלום	





התפלגות חיוב בש"ח לפי תעו"ז

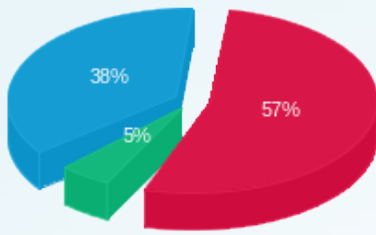

■ פסגה (352.22 ש"ח)
■ גבע (31.20 ש"ח)
■ שפל (237.47 ש"ח)

הסטוריית צריכה בקוט"ש

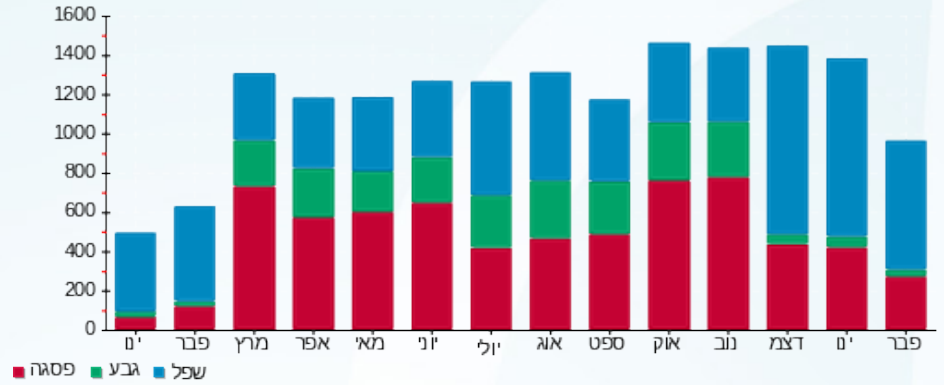

■ פסגה ■ גבע ■ שפל





23/02/22 תאריך הפקה:
 21/02/22 תאריך קריאה נוכחית:
 22/01/22 תאריך קריאה קודמת:

שם דייר: זארה 107
 שם אתר: קניון מול הים

לקוח/ה נכבד/ה, אנו מתכבדים להגיש את חישוב צריכת החשמל לתקופה 21/02/22 - 22/01/22:

זארה 107 - 1 - 00006060 (3x320)

סוג תעריף	סוג צריכה	קריאה קודמת	קריאה נוכחית	סה"כ צריכה בקוט"ש	מחיר לקוט"ש בא"ג	סה"כ לתשלום
פרטי חשבון עבור תאריכים:						
		22/01/22	31/01/22			
777	פסגה	2,189,662.28	2,194,011.26	4,348.98	87.59	3,809.27 ₪
778	גבע	793,388.80	794,693.98	1,305.18	53.68	700.62 ₪
779	שפל	1,382,002.96	1,392,496.32	10,493.36	33.94	3,561.45 ₪
פרטי חשבון עבור תאריכים:						
		01/02/22	21/02/22			
777	פסגה	2,194,011.26	2,203,002.02	8,990.76	95.84	8,616.74 ₪
778	גבע	794,693.98	797,581.30	2,887.32	57.97	1,673.78 ₪
779	שפל	1,392,496.32	1,415,855.56	23,359.24	35.63	8,322.90 ₪

שילוט

סוג תעריף	סוג צריכה	קריאה קודמת	קריאה נוכחית	סה"כ צריכה בקוט"ש	מחיר לקוט"ש בא"ג	סה"כ לתשלום
פרטי חשבון עבור תאריכים:						
		22/01/22	31/01/22			
777	פסגה			0.00	87.59	0.00 ₪
778	גבע			0.00	53.68	0.00 ₪
779	שפל			200.00	33.94	67.88 ₪

שילוט

סה"כ לדייר:

פסגה	גבע	שפל	סה"כ	שיא ביקוש
13,339.74	4,192.50	33,852.60	51,384.84	206.68
12,426.02 ₪	2,374.40 ₪	11,884.34 ₪	26,684.76 ₪	

סה"כ צריכה
 סה"כ לתשלום

214.45 ₪	תשלום קבוע	לא כולל מע"מ
59.24 ₪	תשלום עבור גודל חיבור בKVA (3x320)	
1.000	מקדם הספק	
0.00 ₪	תשלום עבור מקדם הספק	
27,026.33 ₪	סה"כ לתשלום	





התפלגות חיוב בש"ח לפי תע"ז

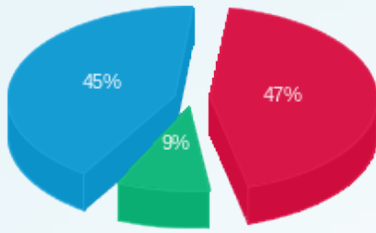

■ פסגה (12,426.02) ש"ח
■ גבע (2,374.40) ש"ח
■ שפל (11,884.34) ש"ח

הסטוריית צריכה בקוט"ש

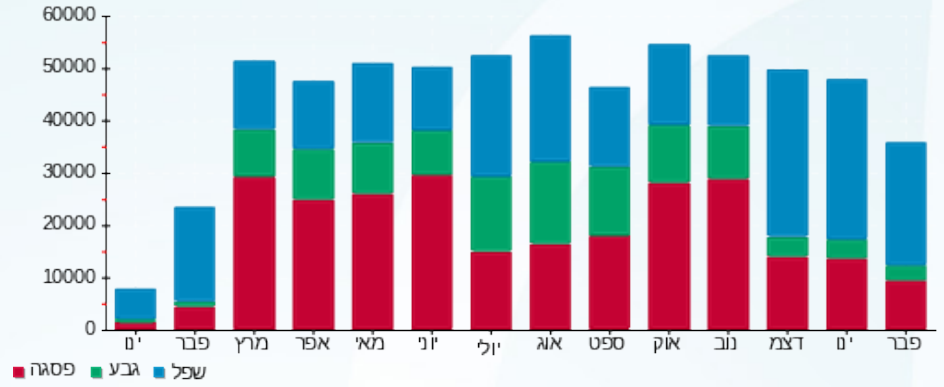



23/02/22 תאריך הפקה:
 21/02/22 תאריך קריאה נוכחית:
 22/01/22 תאריך קריאה קודמת:

שם דייר: זארה מחסן חניון M 6-8
 שם אתר: קניון מול הים

לקוח/ה נכבד/ה, אנו מתכבדים להגיש את חישוב צריכת החשמל לתקופה 21/02/22 - 22/01/22:

זארה מחסן חניון 5 - M 6-8 - (3x25)00006060

סוג תעריף	סוג צריכה	קריאה קודמת	קריאה נוכחית	סה"כ צריכה בקוט"ש	מחיר לקוט"ש בא"ג	סה"כ לתשלום
פרטי חשבון עבור תאריכים:						
777	פסגה	22/01/22	31/01/22	120.65	87.59	105.68 ₪
778	גבע	213,467.33	213,491.52	24.19	53.68	12.99 ₪
779	שפל	618,752.93	618,923.82	170.90	33.94	58.00 ₪
פרטי חשבון עבור תאריכים:						
777	פסגה	475,439.02	475,588.04	148.36	95.84	142.19 ₪
778	גבע	213,491.52	213,528.51	36.99	57.97	21.44 ₪
779	שפל	618,923.82	619,216.05	292.22	35.63	104.12 ₪

סה"כ לדייר:

פסגה	גבע	שפל	סה"כ	שיא ביקוש
269.02	61.18	463.12	793.32	7.94
₪ 247.87	₪ 34.43	₪ 162.12	₪ 444.42	

סה"כ צריכה
 סה"כ לתשלום

214.45 ₪	תשלום קבוע	לא כולל מע"מ
4.63 ₪	תשלום עבור גודל חיבור בKVA (3x25)	
1.000	מקדם הספק	
0.00 ₪	תשלום עבור מקדם הספק	
663.50 ₪	סה"כ לתשלום	

התפלגות חיוב בש"ח לפי תע"ז

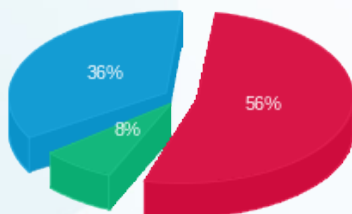

פסגה (247.87 ₪) 56%
 גבע (34.43 ₪) 36%
 שפל (162.12 ₪) 8%

הסטוריית צריכה בקוט"ש

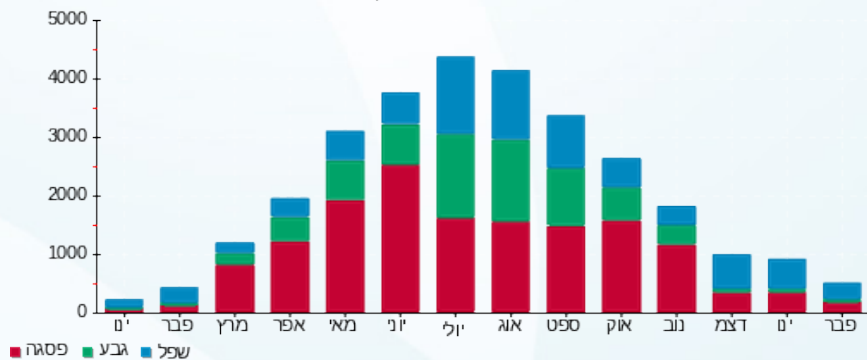



23/02/22 תאריך הפקה:
 21/02/22 תאריך קריאה נוכחית:
 22/01/22 תאריך קריאה קודמת:

שם דייר: זיפ A 50
 שם אתר: קניון מול הים

לקוח/ה נכבד/ה, אנו מתכבדים להגיש את חישוב צריכת החשמל לתקופה 21/02/22 - 22/01/22:

זיפ 3 50 - (3x63)00009671 - A

סה"כ לתשלום	מחיר לקוט"ש בא"ג	סה"כ צריכה בקוט"ש	קריאה נוכחית	קריאה קודמת	סוג צריכה	סוג תעריף
			31/01/22	22/01/22	פרטי חשבון עבור תאריכים:	
311.93 ₪	87.59	356.12	756,965.36	756,609.24	פסגה	777
33.15 ₪	53.68	61.75	590,251.55	590,189.80	גבע	778
254.20 ₪	33.94	748.97	538,381.42	537,632.45	שפל	779
			21/02/22	01/02/22	פרטי חשבון עבור תאריכים:	
809.11 ₪	95.84	844.23	757,809.58	756,965.36	פסגה	777
88.09 ₪	57.97	151.96	590,403.52	590,251.55	גבע	778
662.38 ₪	35.63	1,859.06	540,240.48	538,381.42	שפל	779

שילוט

סה"כ לתשלום	מחיר לקוט"ש בא"ג	סה"כ צריכה בקוט"ש	קריאה נוכחית	קריאה קודמת	סוג צריכה	סוג תעריף
			31/01/22	22/01/22	פרטי חשבון עבור תאריכים:	
0.00 ₪	87.59	0.00			פסגה	777
0.00 ₪	53.68	0.00			גבע	778
67.88 ₪	33.94	200.00			שפל	779

שילוט

סה"כ לדייר:

שיא ביקוש	סה"כ	שפל	גבע	פסגה
20.50	4,022.10	2,608.03	213.72	1,200.35
	2,158.86 ₪	916.58 ₪	121.24 ₪	1,121.03 ₪

סה"כ צריכה
 סה"כ לתשלום

214.45 ₪	תשלום קבוע	לא כולל מע"מ
11.66 ₪	תשלום עבור גודל חיבור בKVA (3x63)	
0.974	מקדם הספק	
0.00 ₪	תשלום עבור מקדם הספק	
2,452.85 ₪	סה"כ לתשלום	





התפלגות חיוב בש"ח לפי תעו"ז

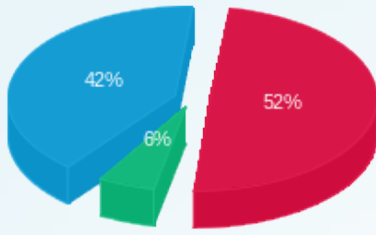

■ פסגה (1,121.03 טו)
■ גבע (121.24 טו)
■ שפל (916.58 טו)

הסטוריית צריכה בקוט"ש

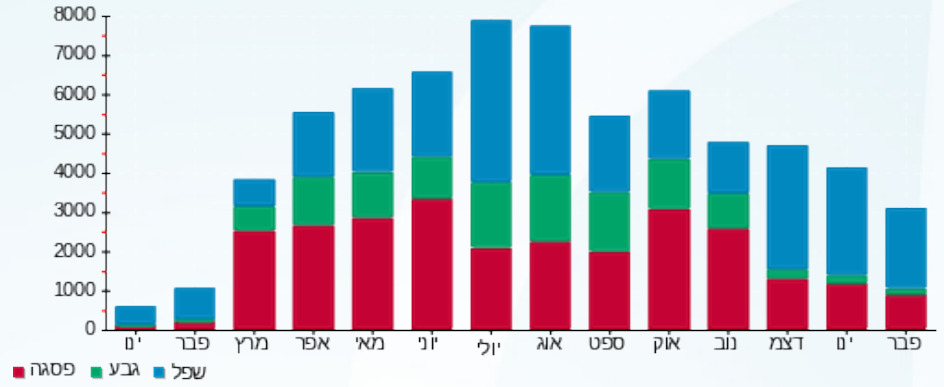



23/02/22 תאריך הפקה:
 21/02/22 תאריך קריאה נוכחית:
 22/01/22 תאריך קריאה קודמת:

שם דייר: ח צפון 5
 שם אתר: קניון מול הים

לקוח/ה נכבד/ה, אנו מתכבדים להגיש את חישוב צריכת החשמל לתקופה 21/02/22 - 22/01/22:

ח צפון 5 - 1 - 14154680 (0x0)

סוג תעריף	סוג צריכה	קריאה קודמת	קריאה נוכחית	סה"כ צריכה בקוט"ש	מחיר לקוט"ש בא"ג	סה"כ לתשלום
פרטי חשבון עבור תאריכים:						
		22/01/22	31/01/22			
777	פסגה	375,638.40	376,744.80	1,106.40	87.59	969.10 ₪
778	גבע	157,616.80	157,802.00	185.20	53.68	99.42 ₪
779	שפל	245,174.80	247,374.80	2,200.00	33.94	746.68 ₪
פרטי חשבון עבור תאריכים:						
		01/02/22	21/02/22			
777	פסגה	376,744.80	379,474.80	2,730.00	95.84	2,616.43 ₪
778	גבע	157,802.00	158,199.20	397.20	57.97	230.26 ₪
779	שפל	247,374.80	252,848.00	5,473.20	35.63	1,950.10 ₪

סה"כ לדייר:

שיא ביקוש	סה"כ	שפל	גבע	פסגה	סה"כ צריכה
88.19	12,092.00	7,673.20	582.40	3,836.40	סה"כ לתשלום
	6,611.98 ₪	2,696.78 ₪	329.67 ₪	3,585.53 ₪	

0.00 ₪	תשלום קבוע	לא כולל מע"מ
0.00 ₪	תשלום עבור גודל חיבור בKVA (0x0)	
0.985	מקדם הספק	
0.00 ₪	תשלום עבור מקדם הספק	
6,611.98 ₪	סה"כ לתשלום	

התפלגות חיוב בש"ח לפי תע"ז

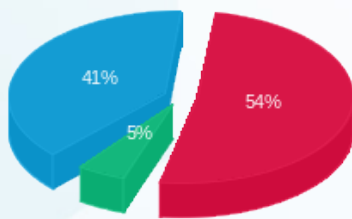

פסגה (3,585.53 ₪) 54%
 גבע (329.67 ₪) 5%
 שפל (2,696.78 ₪) 41%

הסטוריית צריכה בקוט"ש

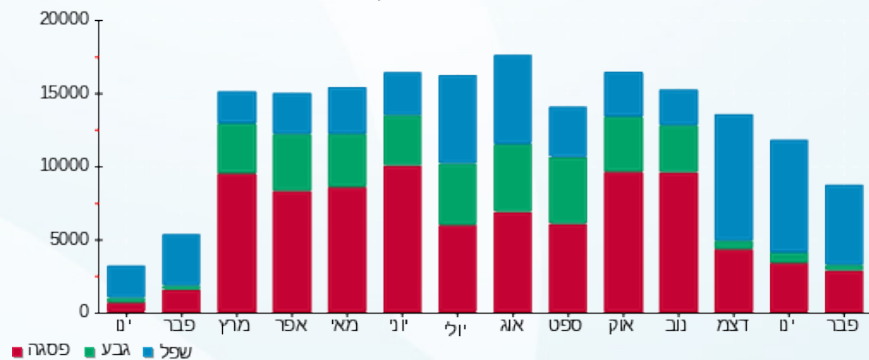



23/02/22

תאריך הפקה:

שם דייר: ח צפון 7
שם אתר: קניון מול הים

21/02/22

תאריך קריאה נוכחית:

22/01/22

תאריך קריאה קודמת:

לקוח/ה נכבד/ה, אנו מתכבדים להגיש את חישוב צריכת החשמל לתקופה 21/02/22 - 22/01/22:

ח צפון 7 - 6 - 14154680(0x0)

סוג תעריף	סוג צריכה	קריאה קודמת	קריאה נוכחית	סה"כ צריכה בקוט"ש	מחיר לקוט"ש בא"ג	סה"כ לתשלום
פרטי חשבון עבור תאריכים:						
		22/01/22	31/01/22			
777	פסגה	559,019.20	560,493.20	1,474.00	87.59	1,291.08 ₪
778	גבע	248,346.00	248,582.80	236.80	53.68	127.11 ₪
779	שפל	412,026.00	415,134.80	3,108.80	33.94	1,055.13 ₪
פרטי חשבון עבור תאריכים:						
		01/02/22	21/02/22			
777	פסגה	560,493.20	563,864.00	3,370.80	95.84	3,230.57 ₪
778	גבע	248,582.80	249,164.00	581.20	57.97	336.92 ₪
779	שפל	415,134.80	422,050.80	6,916.00	35.63	2,464.17 ₪

סה"כ לדייר:

שיא ביקוש	סה"כ	שפל	גבע	פסגה	סה"כ צריכה
92.73	15,687.60	10,024.80	818.00	4,844.80	סה"כ לתשלום
	8,504.98 ₪	3,519.30 ₪	464.04 ₪	4,521.65 ₪	

0.00 ₪	תשלום קבוע	לא כולל מע"מ
0.00 ₪	תשלום עבור גודל חיבור בKVA (0x0)	
0.965	מקדם הספק	
0.00 ₪	תשלום עבור מקדם הספק	
8,504.98 ₪	סה"כ לתשלום	

התפלגות חיוב בש"ח לפי תע"ז

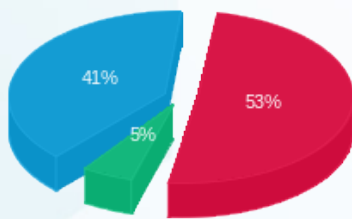

פסגה (4,521.65 ₪) 53%
גבע (464.04 ₪) 5%
שפל (3,519.30 ₪) 41%

הסטוריית צריכה בקוט"ש

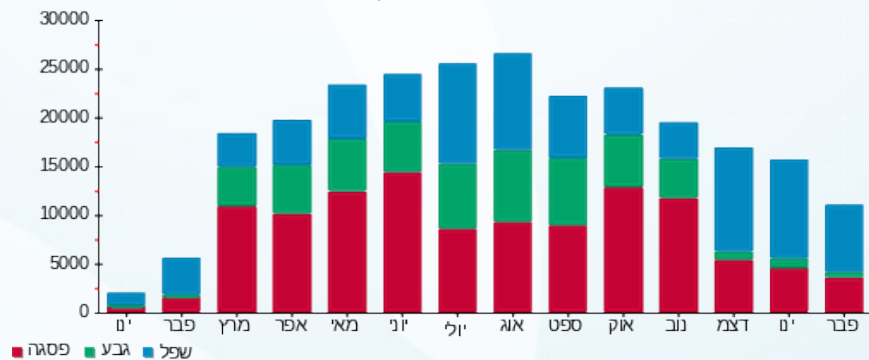

23/02/22 תאריך הפקה:
 21/02/22 תאריך קריאה נוכחית:
 22/01/22 תאריך קריאה קודמת:

שם דייר: ח צפון 9
 שם אתר: קניון מול הים

לקוח/ה נכבד/ה, אנו מתכבדים להגיש את חישוב צריכת החשמל לתקופה 21/02/22 - 22/01/22:

ח צפון 9 - 5 - 14154680(0x0)

סוג תעריף	סוג צריכה	קריאה קודמת	קריאה נוכחית	סה"כ צריכה בקוט"ש	מחיר לקוט"ש בא"ג	סה"כ לתשלום
פרטי חשבון עבור תאריכים:						
		22/01/22	31/01/22	836.80	87.59	732.95 ₪
777	פסגה	307,820.80	308,657.60	204.40	53.68	109.72 ₪
778	גבע	143,011.20	143,215.60	2,225.60	33.94	755.37 ₪
779	שפל	338,969.20	341,194.80	פרטי חשבון עבור תאריכים:		
פרטי חשבון עבור תאריכים:						
		01/02/22	21/02/22	1,886.40	95.84	1,807.93 ₪
777	פסגה	308,657.60	310,544.00	488.00	57.97	282.89 ₪
778	גבע	143,215.60	143,703.60	5,008.40	35.63	1,784.49 ₪
779	שפל	341,194.80	346,203.20			

סה"כ לדייר:

שיא ביקוש	סה"כ	שפל	גבע	פסגה
52.01	10,649.60	7,234.00	692.40	2,723.20
	₪ 5,473.36	₪ 2,539.86	₪ 392.62	₪ 2,540.88

סה"כ צריכה
 סה"כ לתשלום

₪ 0.00	תשלום קבוע	
₪ 0.00	תשלום עבור גודל חיבור בKVA (0x0)	
0.870	מקדם הספק	
₪ 272.94	תשלום עבור מקדם הספק	
₪ 5,746.29	סה"כ לתשלום	לא כולל מע"מ

התפלגות חיוב בש"ח לפי תעו"ז

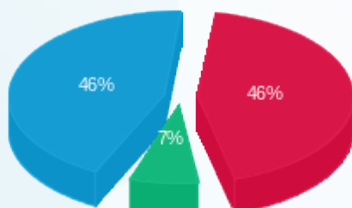

■ פסגה (₪ 2,540.88)
 ■ גבע (₪ 392.62)
 ■ שפל (₪ 2,539.86)

הסטוריית צריכה בקוט"ש

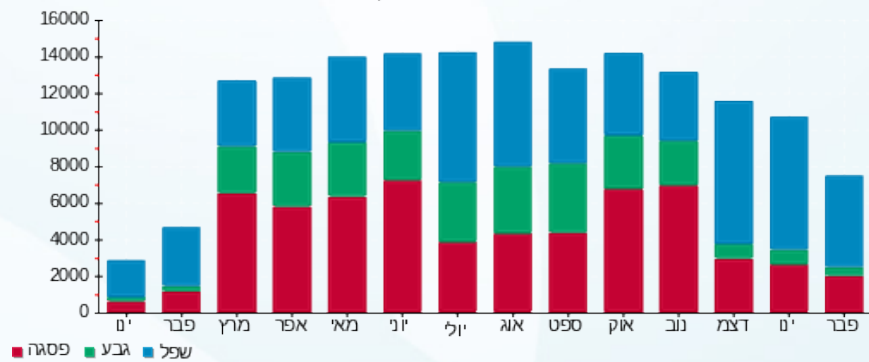

23/02/22 תאריך הפקה:
 21/02/22 תאריך קריאה נוכחית:
 22/01/22 תאריך קריאה קודמת:

שם דייר: חדר בזק
 שם אתר: קניון מול הים

לקוח/ה נכבד/ה, אנו מתכבדים להגיש את חישוב צריכת החשמל לתקופה 21/02/22 - 22/01/22:

חדר בזק - 2 - 00025207 (3x63)

סוג תעריף	סוג צריכה	קריאה קודמת	קריאה נוכחית	סה"כ צריכה בקוט"ש	מחיר לקוט"ש בא"ג	סה"כ לתשלום
פרטי חשבון עבור תאריכים:						
777	פסגה	22/01/22	31/01/22	70,176.69	87.59	30.86 ₪
778	גבע	50,828.37	50,845.00	16.63	53.68	8.92 ₪
779	שפל	97,941.88	98,072.06	130.18	33.94	44.18 ₪
פרטי חשבון עבור תאריכים:						
777	פסגה	70,176.69	70,263.30	86.61	95.84	83.00 ₪
778	גבע	50,845.00	50,882.18	37.18	57.97	21.56 ₪
779	שפל	98,072.06	98,364.96	292.89	35.63	104.36 ₪

סה"כ לדייר:

פסגה	גבע	שפל	סה"כ	שיא ביקוש
121.84	53.81	423.08	598.72	2.32
₪ 113.86	₪ 30.48	₪ 148.54	₪ 292.88	

סה"כ צריכה
 סה"כ לתשלום

214.45 ₪	תשלום קבוע	
11.66 ₪	תשלום עבור גודל חיבור בKVA (3x63)	
0.998	מקדם הספק	
0.00 ₪	תשלום עבור מקדם הספק	
519.00 ₪	סה"כ לתשלום	לא כולל מע"מ

התפלגות חיוב בש"ח לפי תע"ז

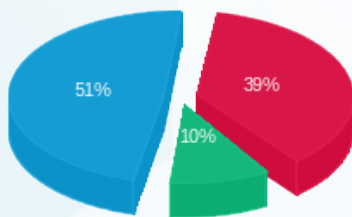

פסגה (113.86 ₪) 39%
 גבע (30.48 ₪) 10%
 שפל (148.54 ₪) 51%

הסטוריית צריכה בקוט"ש

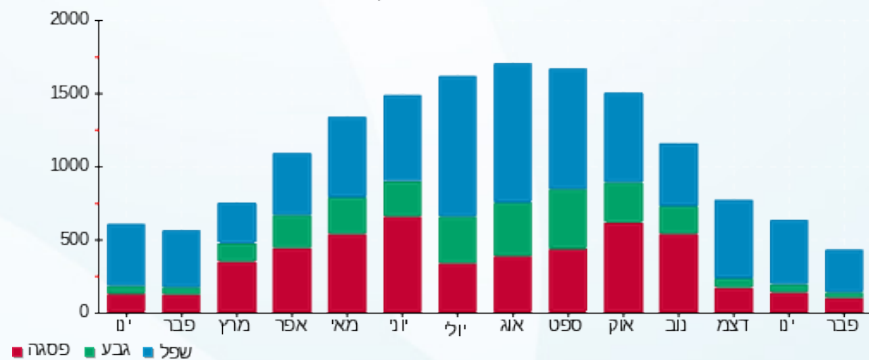



23/02/22 תאריך הפקה:
 21/02/22 תאריך קריאה נוכחית:
 22/01/22 תאריך קריאה קודמת:

שם דייר: טאוס 19
 שם אתר: קניון מול הים

לקוח/ה נכבד/ה, אנו מתכבדים להגיש את חישוב צריכת החשמל לתקופה 21/02/22 - 22/01/22:

טאוס 19 - 2 - 15091574 (3x25)

סה"כ לתשלום	מחיר לקוט"ש בא"ג	סה"כ צריכה בקוט"ש	קריאה נוכחית	קריאה קודמת	סוג צריכה	סוג תעריף
			31/01/22	22/01/22	פרטי חשבון עבור תאריכים:	
180.79 ₪	87.59	206.40	87,555.10	87,348.70	פסגה	777
22.22 ₪	53.68	41.40	36,072.10	36,030.70	גבע	778
124.25 ₪	33.94	366.10	47,945.60	47,579.50	שפל	779
			21/02/22	01/02/22	פרטי חשבון עבור תאריכים:	
491.56 ₪	95.84	512.90	88,068.00	87,555.10	פסגה	777
49.80 ₪	57.97	85.90	36,158.00	36,072.10	גבע	778
352.17 ₪	35.63	988.40	48,934.00	47,945.60	שפל	779

שילוט

סה"כ לתשלום	מחיר לקוט"ש בא"ג	סה"כ צריכה בקוט"ש	קריאה נוכחית	קריאה קודמת	סוג צריכה	סוג תעריף
			31/01/22	22/01/22	פרטי חשבון עבור תאריכים:	
0.00 ₪	87.59	0.00			פסגה	777
0.00 ₪	53.68	0.00			גבע	778
67.88 ₪	33.94	200.00			שפל	779

שילוט

סה"כ לדייר:

שיא ביקוש	סה"כ	שפל	גבע	פסגה
23.78	2,201.10	1,354.50	127.30	719.30
	1,220.79 ₪	476.42 ₪	72.02 ₪	672.35 ₪

סה"כ צריכה
 סה"כ לתשלום

214.45 ₪	תשלום קבוע	לא כולל מע"מ
4.63 ₪	תשלום עבור גודל חיבור בKVA (3x25)	
0.969	מקדם הספק	
0.00 ₪	תשלום עבור מקדם הספק	
1,507.75 ₪	סה"כ לתשלום	





התפלגות חיוב בש"ח לפי תעו"ז

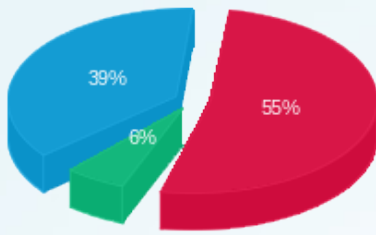

- פסגה (672.35 ש"ח)
- גבע (72.02 ש"ח)
- שפל (476.42 ש"ח)

הסטוריית צריכה בקוט"ש

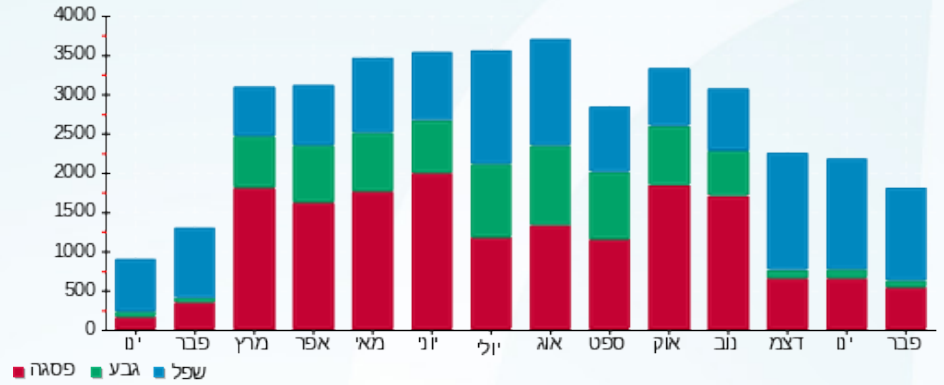

23/02/22 תאריך הפקה:
 21/02/22 תאריך קריאה נוכחית:
 22/01/22 תאריך קריאה קודמת:

שם דייר: טבע נאות 74-75
 שם אתר: קניון מול הים

לקוח/ה נכבד/ה, אנו מתכבדים להגיש את חישוב צריכת החשמל לתקופה 21/02/22 - 22/01/22:

טבע נאות 74-75 - 5 - 00025155(3x25)

סוג תעריף	סוג צריכה	קריאה קודמת	קריאה נוכחית	סה"כ צריכה בקוט"ש	מחיר לקוט"ש בא"ג	סה"כ לתשלום
פרטי חשבון עבור תאריכים:						
777	פסגה	22/01/22	31/01/22	146,699.69	87.59	146,642.07
778	גבע	100,274.60	100,283.97	9.37	53.68	5.03
779	שפל	96,673.19	96,812.52	139.33	33.94	47.29
פרטי חשבון עבור תאריכים:						
777	פסגה	01/02/22	21/02/22	146,834.16	95.84	146,699.69
778	גבע	100,283.97	100,303.34	19.37	57.97	11.23
779	שפל	96,812.52	97,058.43	245.91	35.63	87.62

סה"כ לדייר:

פסגה	גבע	שפל	סה"כ	שיא ביקוש
192.09	28.74	385.24	606.07	9.44
179.35 ₪	16.26 ₪	134.91 ₪	330.51 ₪	

סה"כ צריכה
 סה"כ לתשלום

214.45 ₪	תשלום קבוע	לא כולל מע"מ
4.63 ₪	תשלום עבור גודל חיבור בKVA (3x25)	
0.999	מקדם הספק	
0.00 ₪	תשלום עבור מקדם הספק	
549.59 ₪	סה"כ לתשלום	

התפלגות חיוב בש"ח לפי תע"ז

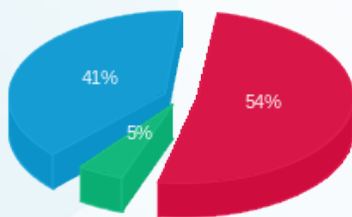

פסגה (179.35 ₪) 54%
 גבע (16.26 ₪) 41%
 שפל (134.91 ₪) 5%

הסטוריית צריכה בקוט"ש

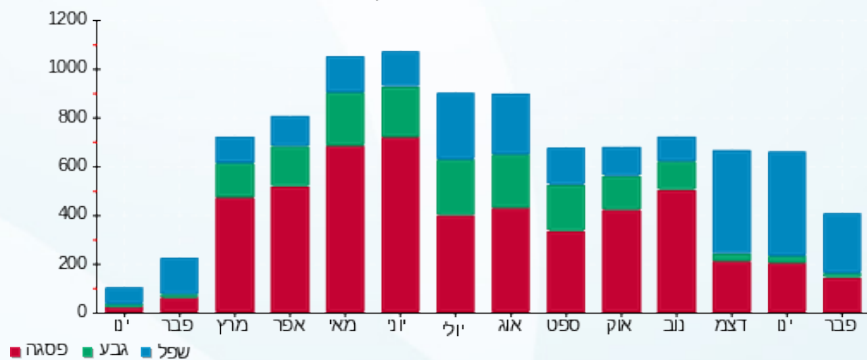



23/02/22 תאריך הפקה:
 21/02/22 תאריך קריאה נוכחית:
 22/01/22 תאריך קריאה קודמת:

שם דייר: טווינטי פור סבן A 23
 שם אתר: קניון מול הים

לקוח/ה נכבד/ה, אנו מתכבדים להגיש את חישוב צריכת החשמל לתקופה 21/02/22 - 22/01/22:

טווינטי פור סבן 2 - (3x20)00025332 - A 23

סה"כ לתשלום	מחיר לקוט"ש בא"ג	סה"כ צריכה בקוט"ש	קריאה נוכחית	קריאה קודמת	סוג צריכה	סוג תעריף
			31/01/22	22/01/22	פרטי חשבון עבור תאריכים:	
323.44 ₪	87.59	369.26	361,043.57	360,674.31	פסגה	777
26.39 ₪	53.68	49.16	193,294.82	193,245.66	גבע	778
259.79 ₪	33.94	765.45	291,596.25	290,830.80	שפל	779
			21/02/22	01/02/22	פרטי חשבון עבור תאריכים:	
827.84 ₪	95.84	863.78	361,907.35	361,043.57	פסגה	777
55.19 ₪	57.97	95.20	193,390.02	193,294.82	גבע	778
620.91 ₪	35.63	1,742.67	293,338.92	291,596.25	שפל	779

שילוט

סה"כ לתשלום	מחיר לקוט"ש בא"ג	סה"כ צריכה בקוט"ש	קריאה נוכחית	קריאה קודמת	סוג צריכה	סוג תעריף
			31/01/22	22/01/22	פרטי חשבון עבור תאריכים:	
0.00 ₪	87.59	0.00			פסגה	777
0.00 ₪	53.68	0.00			גבע	778
67.88 ₪	33.94	200.00			שפל	779

שילוט

סה"כ לדייר:

שיא ביקוש	סה"כ	שפל	גבע	פסגה
27.25	3,885.52	2,508.12	144.36	1,233.04
	2,113.56 ₪	880.71 ₪	81.58 ₪	1,151.28 ₪

סה"כ צריכה
 סה"כ לתשלום

214.45 ₪	תשלום קבוע	
3.70 ₪	תשלום עבור גודל חיבור בKVA (3x20)	
0.961	מקדם הספק	
0.00 ₪	תשלום עבור מקדם הספק	
2,399.60 ₪	סה"כ לתשלום	לא כולל מע"מ





התפלגות חיוב בש"ח לפי תעו"ז

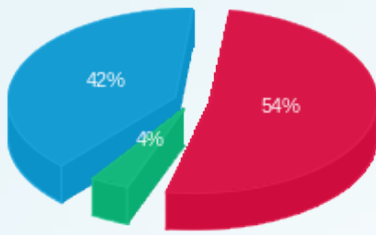

פסגה (ש"ח 1,151.28)
 גבע (ש"ח 81.58)
 שפל (ש"ח 880.71)

הסטוריית צריכה בקוט"ש

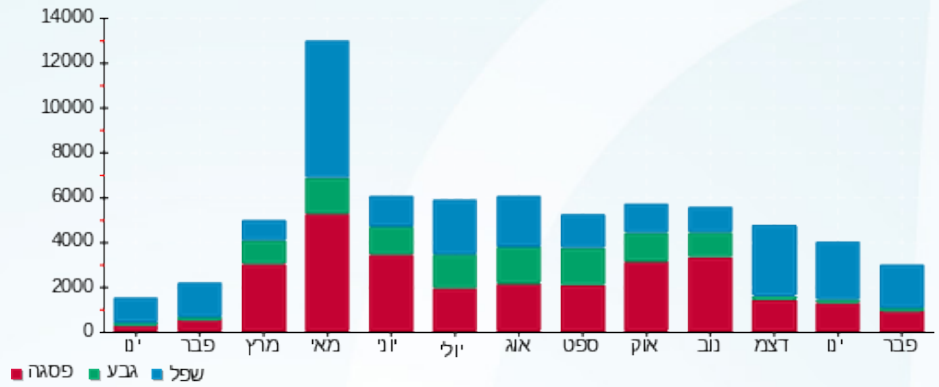



23/02/22 תאריך הפקה:
 21/02/22 תאריך קריאה נוכחית:
 22/01/22 תאריך קריאה קודמת:

שם דייר: טופ טן 27
 שם אתר: קניון מול הים

לקוח/ה נכבד/ה, אנו מתכבדים להגיש את חישוב צריכת החשמל לתקופה 21/02/22 - 22/01/22:

טופ טן 27 - 4 - 15091574(3x40)

סוג תעריף	סוג צריכה	קריאה קודמת	קריאה נוכחית	סה"כ צריכה בקוט"ש	מחיר לקוט"ש בא"ג	סה"כ לתשלום
פרטי חשבון עבור תאריכים:						
777	פסגה	22/01/22	31/01/22	125.80	87.59	110.19 ₪
778	גבע	29,707.40	29,723.40	16.00	53.68	8.59 ₪
779	שפל	46,395.20	46,632.70	237.50	33.94	80.61 ₪
פרטי חשבון עבור תאריכים:						
777	פסגה	01/02/22	21/02/22	332.40	95.84	318.57 ₪
778	גבע	29,723.40	29,762.80	39.40	57.97	22.84 ₪
779	שפל	46,632.70	47,155.00	522.30	35.63	186.10 ₪

סה"כ לדייר:

שיא ביקוש	סה"כ	שפל	גבע	פסגה
15.14	1,273.40	759.80	55.40	458.20
	₪ 726.89	₪ 266.70	₪ 31.43	₪ 428.76

סה"כ צריכה
 סה"כ לתשלום

214.45 ₪	תשלום קבוע	
7.41 ₪	תשלום עבור גודל חיבור בKVA (3x40)	
0.949	מקדם הספק	
0.00 ₪	תשלום עבור מקדם הספק	
948.75 ₪	סה"כ לתשלום	לא כולל מע"מ

התפלגות חיוב בש"ח לפי תעו"ז

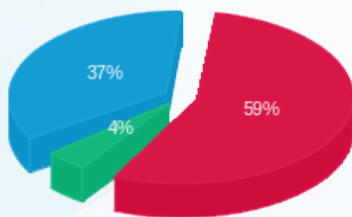

פסגה (₪ 428.76) 59%
 גבע (₪ 31.43) 4%
 שפל (₪ 266.70) 37%

הסטוריית צריכה בקוט"ש



23/02/22 תאריך הפקה:
 21/02/22 תאריך קריאה נוכחית:
 22/01/22 תאריך קריאה קודמת:

שם דייר: טיטניום 106
 שם אתר: קניון מול הים

לקוח/ה נכבד/ה, אנו מתכבדים להגיש את חישוב צריכת החשמל לתקופה 21/02/22 - 22/01/22:

טיטניום 106 - 6 - 00009971(3x40)

סוג תעריף	סוג צריכה	קריאה קודמת	קריאה נוכחית	סה"כ צריכה בקוט"ש	מחיר לקוט"ש בא"ג	סה"כ לתשלום
פרטי חשבון עבור תאריכים:						
777	פסגה	22/01/22	31/01/22	114.76	87.59	100.52 ₪
778	גבע	167,606.87	167,621.24	14.37	53.68	7.72 ₪
779	שפל	137,294.73	137,485.66	190.93	33.94	64.80 ₪
פרטי חשבון עבור תאריכים:						
777	פסגה	205,144.77	205,359.58	214.82	95.84	205.88 ₪
778	גבע	167,621.24	167,651.17	29.92	57.97	17.35 ₪
779	שפל	137,485.66	137,922.27	436.61	35.63	155.56 ₪

סה"כ לדייר:

פסגה	גבע	שפל	סה"כ	שיא ביקוש
329.58	44.30	627.54	1,001.42	8.49
₪ 306.40	₪ 25.06	₪ 220.37	₪ 551.83	

סה"כ צריכה
 סה"כ לתשלום

214.45 ₪	תשלום קבוע	
7.41 ₪	תשלום עבור גודל חיבור בKVA (3x40)	
1.000	מקדם הספק	
0.00 ₪	תשלום עבור מקדם הספק	
773.69 ₪	סה"כ לתשלום	לא כולל מע"מ

התפלגות חיוב בש"ח לפי תעו"ז

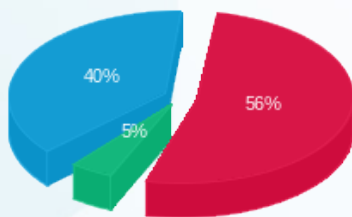

פסגה (306.40 ₪) 56%
 גבע (25.06 ₪) 40%
 שפל (220.37 ₪) 5%

הסטוריית צריכה בקוט"ש

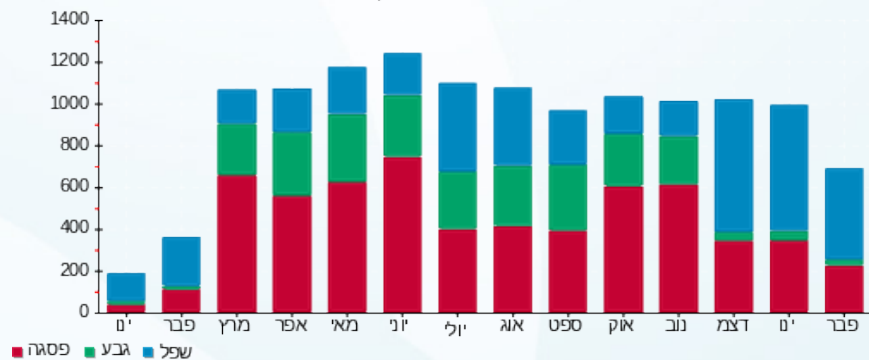



23/02/22

תאריך הפקה:

שם דייר: טימברלנד 62 א

21/02/22

תאריך קריאה נוכחית:

שם אתר: קניון מול הים

22/01/22

תאריך קריאה קודמת:

לקוח/ה נכבד/ה, אנו מתכבדים להגיש את חישוב צריכת החשמל לתקופה 21/02/22 - 22/01/22:

טימברלנד 62 א - 6 - 00025155(3x25)

סוג תעריף	סוג צריכה	קריאה קודמת	קריאה נוכחית	סה"כ צריכה בקוט"ש	מחיר לקוט"ש בא"ג	סה"כ לתשלום
פרטי חשבון עבור תאריכים:						
		22/01/22	31/01/22			
777	פסגה	73,769.68	73,883.82	114.14	87.59	99.98 ₪
778	גבע	52,222.23	52,239.98	17.75	53.68	9.53 ₪
779	שפל	46,547.47	46,774.16	226.70	33.94	76.94 ₪
פרטי חשבון עבור תאריכים:						
		01/02/22	21/02/22			
777	פסגה	73,883.82	74,197.17	313.35	95.84	300.32 ₪
778	גבע	52,239.98	52,271.42	31.44	57.97	18.23 ₪
779	שפל	46,774.16	47,230.89	456.72	35.63	162.73 ₪

סה"כ לדייר:

פסגה	גבע	שפל	סה"כ	שיא ביקוש
427.49	49.19	683.42	1,160.11	15.49
₪ 400.29	₪ 27.75	₪ 239.67	₪ 667.72	

סה"כ צריכה
סה"כ לתשלום

214.45 ₪	תשלום קבוע	
4.63 ₪	תשלום עבור גודל חיבור בKVA (3x25)	
0.971	מקדם הספק	
0.00 ₪	תשלום עבור מקדם הספק	
886.80 ₪	סה"כ לתשלום	לא כולל מע"מ

התפלגות חיוב בש"ח לפי תע"ז

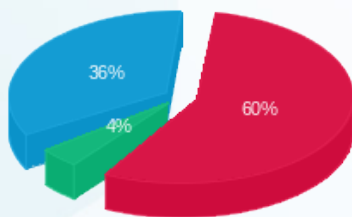

פסגה (400.29 ₪) 60%
גבע (27.75 ₪) 36%
שפל (239.67 ₪) 4%

הסטוריית צריכה בקוט"ש

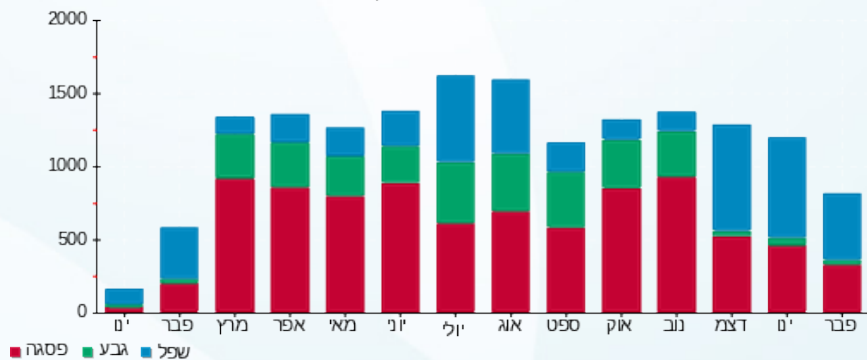

23/02/22 תאריך הפקה:
 21/02/22 תאריך קריאה נוכחית:
 22/01/22 תאריך קריאה קודמת:

שם דייר: לא להפקה Q16 לוח (מקדונלדס)
 שם אתר: קניון מול הים

לקוח/ה נכבד/ה, אנו מתכבדים להגיש את חישוב צריכת החשמל לתקופה 21/02/22 - 22/01/22:

לא להפקה Q16 לוח (מקדונלדס) - 3 - 00021913 (0x0)

סוג תעריף	סוג צריכה	קריאה קודמת	קריאה נוכחית	סה"כ צריכה בקוט"ש	מחיר לקוט"ש בא"ג	סה"כ לתשלום
פרטי חשבון עבור תאריכים:						
		22/01/22	31/01/22			
777	פסגה	293,977.57	295,462.17	1,484.60	87.59	1,300.36 ₪
778	גבע	157,359.78	157,859.92	500.15	53.68	268.48 ₪
779	שפל	382,384.20	386,273.11	3,888.90	33.94	1,319.89 ₪
פרטי חשבון עבור תאריכים:						
		01/02/22	21/02/22			
777	פסגה	295,462.17	298,763.97	3,301.80	95.84	3,164.45 ₪
778	גבע	157,859.92	158,926.02	1,066.09	57.97	618.01 ₪
779	שפל	386,273.11	394,955.13	8,682.02	35.63	3,093.41 ₪

סה"כ לדייר:

שיא ביקוש	סה"כ	שפל	גבע	פסגה	סה"כ צריכה
90.58	18,923.57	12,570.93	1,566.24	4,786.40	סה"כ לתשלום
	9,764.60 ₪	4,413.30 ₪	886.49 ₪	4,464.81 ₪	

0.00 ₪	תשלום קבוע	לא כולל מע"מ
0.00 ₪	תשלום עבור גודל חיבור בKVA (0x0)	
1.000	מקדם הספק	
0.00 ₪	תשלום עבור מקדם הספק	
9,764.60 ₪	סה"כ לתשלום	

התפלגות חיוב בש"ח לפי תע"ר

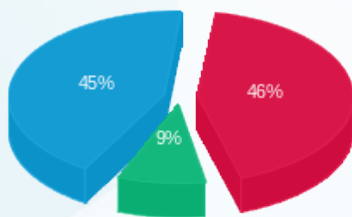

■ פסגה (4,464.81 ₪)
 ■ גבע (886.49 ₪)
 ■ שפל (4,413.30 ₪)

הסטוריית צריכה בקוט"ש

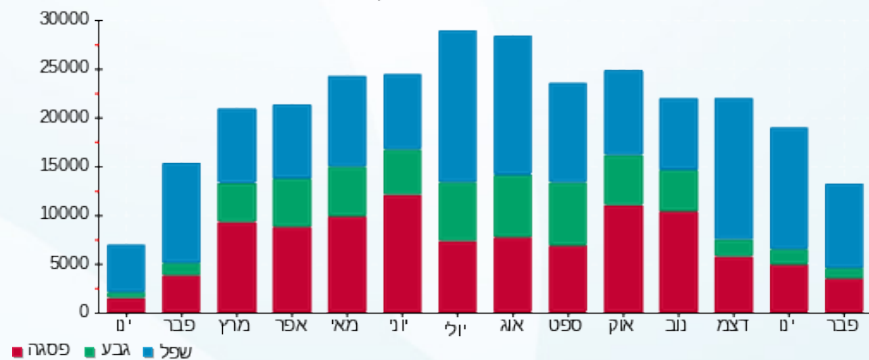

23/02/22 תאריך הפקה:
 21/02/22 תאריך קריאה נוכחית:
 22/01/22 תאריך קריאה קודמת:

שם דייר: לא להפקה לוח Q212
 שם אתר: קניון מול הים

לקוח/ה נכבד/ה, אנו מתכבדים להגיש את חישוב צריכת החשמל לתקופה 21/02/22 - 22/01/22:

לא להפקה לוח 2 - 00021913 (0x0) - Q212

סוג תעריף	סוג צריכה	קריאה קודמת	קריאה נוכחית	סה"כ צריכה בקוט"ש	מחיר לקוט"ש בא"ג	סה"כ לתשלום
פרטי חשבון עבור תאריכים:						
		22/01/22	31/01/22			
777	פסגה	220,821.68	222,589.66	1,767.99	87.59	1,548.58 ₪
778	גבע	100,100.23	100,317.39	217.16	53.68	116.57 ₪
779	שפל	171,989.35	175,356.78	3,367.43	33.94	1,142.91 ₪
פרטי חשבון עבור תאריכים:						
		01/02/22	21/02/22			
777	פסגה	222,589.66	226,612.73	4,023.07	95.84	3,855.71 ₪
778	גבע	100,317.39	100,807.16	489.76	57.97	283.92 ₪
779	שפל	175,356.78	182,813.94	7,457.16	35.63	2,656.98 ₪

סה"כ לדייר:

שיא ביקוש	סה"כ	שפל	גבע	פסגה	סה"כ צריכה
101.27	17,322.56	10,824.58	706.92	5,791.06	סה"כ לתשלום
	9,604.67 ₪	3,799.89 ₪	400.49 ₪	5,404.29 ₪	

0.00 ₪	תשלום קבוע	
0.00 ₪	תשלום עבור גודל חיבור בKVA (0x0)	
0.959	מקדם הספק	
0.00 ₪	תשלום עבור מקדם הספק	
9,604.67 ₪	סה"כ לתשלום	לא כולל מע"מ

התפלגות חיוב בש"ח לפי תע"ז

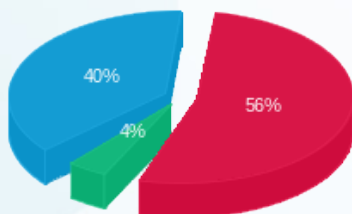

■ פסגה (5,404.29 ₪)
 ■ גבע (400.49 ₪)
 ■ שפל (3,799.89 ₪)

הסטוריית צריכה בקוט"ש

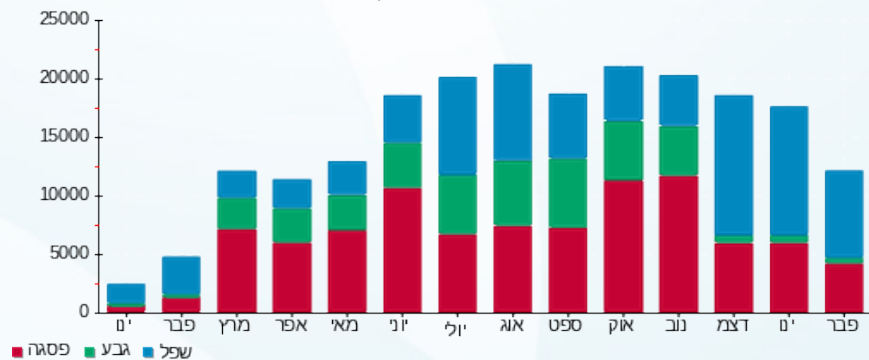

23/02/22 תאריך הפקה:
 21/02/22 תאריך קריאה נוכחית:
 22/01/22 תאריך קריאה קודמת:

שם דייר: לא להפקה לוח שירותי בית ק - ק
 שם אתר: קניון מול הים

לקוח/ה נכבד/ה, אנו מתכבדים להגיש את חישוב צריכת החשמל לתקופה 21/02/22 - 22/01/22:

לא להפקה לוח שירותי בית ק - ק - 8 - 00021913 (0x0)

סוג תעריף	סוג צריכה	קריאה קודמת	קריאה נוכחית	סה"כ צריכה בקוט"ש	מחיר לקוט"ש בא"ג	סה"כ לתשלום
פרטי חשבון עבור תאריכים:						
777	פסגה	22/01/22	31/01/22	27.82	87.59	24.36 ₪
778	גבע	2,633.64	2,643.43	9.79	53.68	5.26 ₪
779	שפל	7,783.29	7,868.40	85.11	33.94	28.89 ₪
פרטי חשבון עבור תאריכים:						
777	פסגה	01/02/22	21/02/22	65.65	95.84	62.92 ₪
778	גבע	2,643.43	2,665.41	21.97	57.97	12.74 ₪
779	שפל	7,868.40	8,052.11	183.71	35.63	65.46 ₪

סה"כ לדייר:

פסגה	גבע	שפל	סה"כ	שיא ביקוש
93.47	31.76	268.82	394.05	3.40
₪ 87.28	₪ 17.99	₪ 94.34	₪ 199.62	

סה"כ צריכה
 סה"כ לתשלום

₪ 0.00	תשלום קבוע	
₪ 0.00	תשלום עבור גודל חיבור בKVA (0x0)	
0.833	מקדם הספק	
₪ 17.37	תשלום עבור מקדם הספק	
₪ 216.99	סה"כ לתשלום	לא כולל מע"מ

התפלגות חיוב בש"ח לפי תע"ז

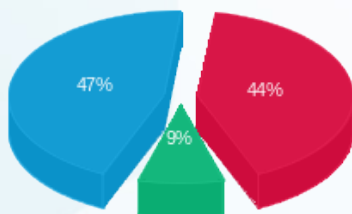

פסגה (87.28 ₪) ■
 גבע (17.99 ₪) ■
 שפל (94.34 ₪) ■

הסטוריית צריכה בקוט"ש

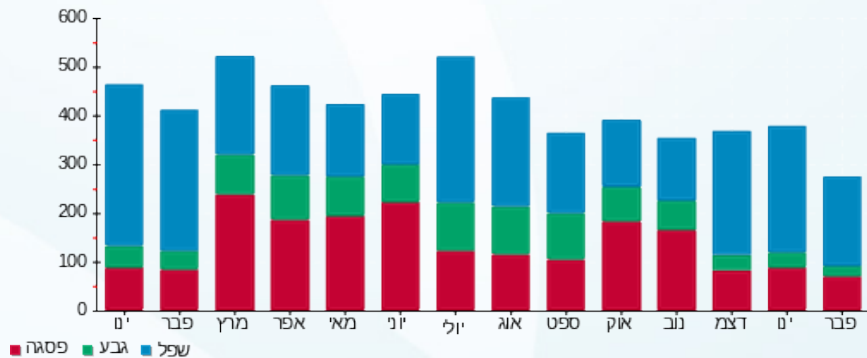



23/02/22

תאריך הפקה:

שם דייר: לוח חשמל 11.1 למידע בלבד

21/02/22

תאריך קריאה נוכחית:

שם אתר: קניון מול הים

22/01/22

תאריך קריאה קודמת:

לקוח/ה נכבד/ה, אנו מתכבדים להגיש את חישוב צריכת החשמל לתקופה 21/02/22 - 22/01/22:

חנויות במיזוג זארה - 1 - 14155684(0x0)

סוג תעריף	סוג צריכה	קריאה קודמת	קריאה נוכחית	סה"כ צריכה בקוט"ש	מחיר לקוט"ש בא"ג	סה"כ לתשלום
פרטי חשבון עבור תאריכים:						
777	פסגה	22/01/22	31/01/22	261.00	87.59	144,867.80
778	גבע	69,036.00	69,135.60	99.60	53.68	144,606.80
779	שפל	90,627.40	91,284.00	656.60	33.94	69,036.00
פרטי חשבון עבור תאריכים:						
777	פסגה	01/02/22	21/02/22	494.60	95.84	145,362.40
778	גבע	69,135.60	69,381.00	245.40	57.97	144,867.80
779	שפל	91,284.00	93,023.40	1,739.40	35.63	69,381.00

סה"כ לדייר:

שיא ביקוש	סה"כ	שפל	גבע	פסגה
218.50	3,496.60	2,396.00	345.00	755.60
	1,740.96 ₪	842.60 ₪	195.72 ₪	702.63 ₪

סה"כ צריכה
סה"כ לתשלום

0.00 ₪	תשלום קבוע	
0.00 ₪	תשלום עבור גודל חיבור בKVA (0x0)	
0.966	מקדם הספק	
0.00 ₪	תשלום עבור מקדם הספק	
1,740.96 ₪	סה"כ לתשלום	לא כולל מע"מ

התפלגות חיוב בש"ח לפי תעו"ז

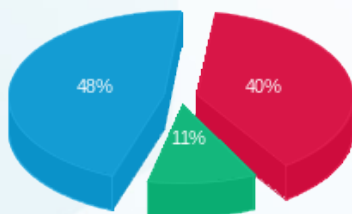

פסגה (702.63 ₪) 48%
גבע (195.72 ₪) 11%
שפל (842.60 ₪) 40%

הסטוריית צריכה בקוט"ש

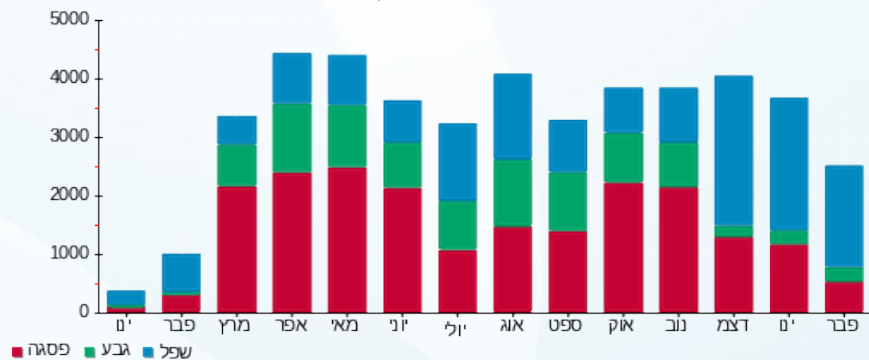

23/02/22 תאריך הפקה:
 21/02/22 תאריך קריאה נוכחית:
 22/01/22 תאריך קריאה קודמת:

שם דייר: לוח חשמל 11.2 למידע בלבד
 שם אתר: קניון מול הים

לקוח/ה נכבד/ה, אנו מתכבדים להגיש את חישוב צריכת החשמל לתקופה 21/02/22 - 22/01/22:

זארה שיפוצים - 2 - 14155684(0x0)

סוג תעריף	סוג צריכה	קריאה קודמת	קריאה נוכחית	סה"כ צריכה בקוט"ש	מחיר לקוט"ש בא"ג	סה"כ לתשלום
פרטי חשבון עבור תאריכים:						
		22/01/22	31/01/22			
777	פסגה	1,261,737.20	1,261,816.20	79.00	87.59	69.20 ₪
778	גבע	646,885.60	646,913.40	27.80	53.68	14.92 ₪
779	שפל	1,541,207.40	1,541,423.80	216.40	33.94	73.45 ₪
פרטי חשבון עבור תאריכים:						
		01/02/22	21/02/22			
777	פסגה	1,261,816.20	1,261,930.20	114.00	95.84	109.26 ₪
778	גבע	646,913.40	646,991.40	78.00	57.97	45.22 ₪
779	שפל	1,541,423.80	1,541,928.40	504.60	35.63	179.79 ₪

סה"כ לדייר:

שיא ביקוש	סה"כ	שפל	גבע	פסגה	סה"כ צריכה
243.21	1,019.80	721.00	105.80	193.00	סה"כ לתשלום
	₪ 491.83	₪ 253.24	₪ 60.14	₪ 178.45	

₪ 0.00	תשלום קבוע	לא כולל מע"מ
₪ 0.00	תשלום עבור גודל חיבור בKVA (0x0)	
0.881	מקדם הספק	
₪ 19.21	תשלום עבור מקדם הספק	
₪ 511.04	סה"כ לתשלום	

התפלגות חיוב בש"ח לפי תע"ז

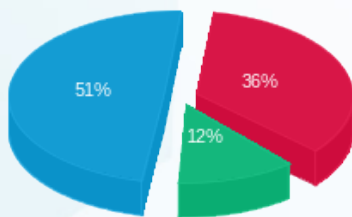

פסגה (₪ 178.45)
 גבע (₪ 60.14)
 שפל (₪ 253.24)

הסטוריית צריכה בקוט"ש

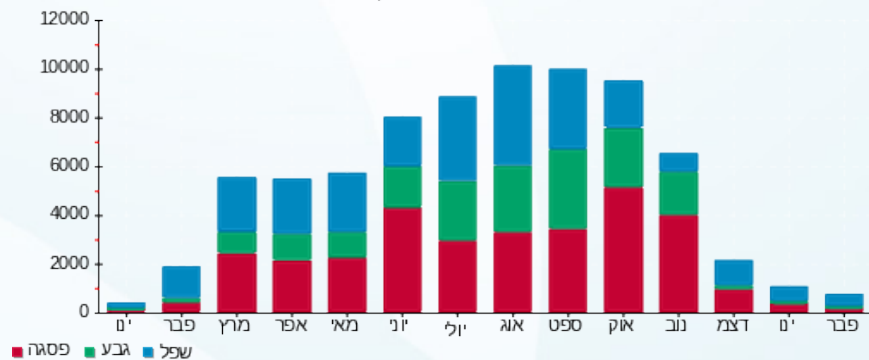

23/02/22 תאריך הפקה:
 21/02/22 תאריך קריאה נוכחית:
 22/01/22 תאריך קריאה קודמת:

שם דייר: לוח ראשי 2 חדר צפון
 שם אתר: קניון מול הים

לקוח/ה נכבד/ה, אנו מתכבדים להגיש את חישוב צריכת החשמל לתקופה 21/02/22 - 22/01/22:

לוח ראשי 2 חדר צפון - 5 - 00021913(0x0)

סוג תעריף	סוג צריכה	קריאה קודמת	קריאה נוכחית	סה"כ צריכה בקוט"ש	מחיר לקוט"ש בא"ג	סה"כ לתשלום
פרטי חשבון עבור תאריכים:						
777	פסגה	22/01/22	31/01/22	1,624.60	87.59	1,422.99 ₪
778	גבע	139,105.02	139,468.01	362.98	53.68	194.85 ₪
779	שפל	270,067.26	273,815.87	3,748.61	33.94	1,272.28 ₪
פרטי חשבון עבור תאריכים:						
777	פסגה	299,311.45	302,968.79	3,657.34	95.84	3,505.19 ₪
778	גבע	139,468.01	140,372.92	904.92	57.97	524.58 ₪
779	שפל	273,815.87	282,742.68	8,926.81	35.63	3,180.62 ₪

סה"כ לדייר:

שיא ביקוש	סה"כ	שפל	גבע	פסגה	סה"כ צריכה
100.96	19,225.26	12,675.42	1,267.90	5,281.94	סה"כ לתשלום
	10,100.51 ₪	4,452.90 ₪	719.43 ₪	4,928.18 ₪	

0.00 ₪	תשלום קבוע	לא כולל מע"מ
0.00 ₪	תשלום עבור גודל חיבור בKVA (0x0)	
0.890	מקדם הספק	
306.14 ₪	תשלום עבור מקדם הספק	
10,406.65 ₪	סה"כ לתשלום	

התפלגות חיוב בש"ח לפי תע"ר

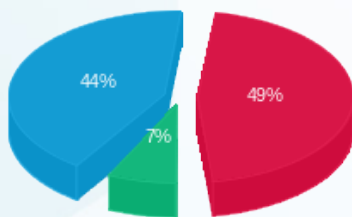

■ פסגה (4,928.18 ₪)
 ■ גבע (719.43 ₪)
 ■ שפל (4,452.90 ₪)

הסטוריית צריכה בקוט"ש

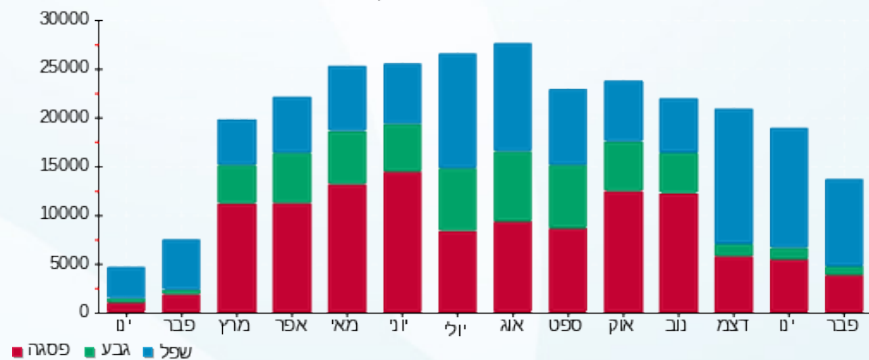



23/02/22

תאריך הפקה:

שם דייר: לוח תאורת חוץ

21/02/22

תאריך קריאה נוכחית:

שם אתר: קניון מול הים

22/01/22

תאריך קריאה קודמת:

לקוח/ה נכבד/ה, אנו מתכבדים להגיש את חישוב צריכת החשמל לתקופה 21/02/22 - 22/01/22:

לוח תאורת חוץ - 6 - 00021913(0x0)

סוג תעריף	סוג צריכה	קריאה קודמת	קריאה נוכחית	סה"כ צריכה בקוט"ש	מחיר לקוט"ש בא"ג	סה"כ לתשלום
פרטי חשבון עבור תאריכים:						
777	פסגה	22/01/22	31/01/22	1,132.30	87.59	991.78 ₪
778	גבע	43,653.36	43,850.55	197.19	53.68	105.85 ₪
779	שפל	178,333.39	180,304.15	1,970.76	33.94	668.88 ₪
פרטי חשבון עבור תאריכים:						
777	פסגה	48,774.81	50,954.05	2,179.24	95.84	2,088.59 ₪
778	גבע	43,850.55	44,269.65	419.10	57.97	242.95 ₪
779	שפל	180,304.15	184,516.23	4,212.08	35.63	1,500.76 ₪

סה"כ לדייר:

פסגה	גבע	שפל	סה"כ	שיא ביקוש
3,311.54	616.29	6,182.84	10,110.67	50.93
₪ 3,080.37	₪ 348.80	₪ 2,169.64	₪ 5,598.81	

סה"כ צריכה
סה"כ לתשלום

₪ 0.00	תשלום קבוע	
₪ 0.00	תשלום עבור גודל חיבור בKVA (0x0)	
0.988	מקדם הספק	
₪ 0.00	תשלום עבור מקדם הספק	
₪ 5,598.81	סה"כ לתשלום	לא כולל מע"מ

התפלגות חיוב בש"ח לפי תעו"ז

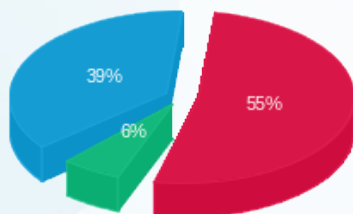

פסגה (3,080.37 ₪) 55%
גבע (348.80 ₪) 6%
שפל (2,169.64 ₪) 39%

הסטוריית צריכה בקוט"ש

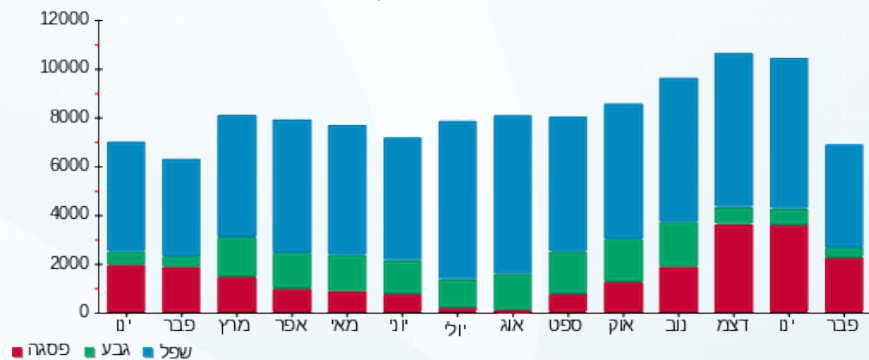



23/02/22

תאריך הפקה:

שם דייר: לידי קונפורט 5

21/02/22

תאריך קריאה נוכחית:

שם אתר: קניון מול הים

22/01/22

תאריך קריאה קודמת:

לקוח/ה נכבד/ה, אנו מתכבדים להגיש את חישוב צריכת החשמל לתקופה 21/02/22 - 22/01/22:

לידי קונפורט 5 - 3 - 00010264(3x40)

סוג תעריף	סוג צריכה	קריאה קודמת	קריאה נוכחית	סה"כ צריכה בקוט"ש	מחיר לקוט"ש בא"ג	סה"כ לתשלום
פרטי חשבון עבור תאריכים:						
		22/01/22	31/01/22			
777	פסגה	293,210.76	293,273.40	62.64	87.59	54.87 ₪
778	גבע	257,041.09	257,049.54	8.45	53.68	4.53 ₪
779	שפל	202,573.96	202,703.35	129.38	33.94	43.91 ₪
פרטי חשבון עבור תאריכים:						
		01/02/22	21/02/22			
777	פסגה	293,273.40	293,432.11	158.71	95.84	152.11 ₪
778	גבע	257,049.54	257,067.35	17.81	57.97	10.33 ₪
779	שפל	202,703.35	203,117.92	414.58	35.63	147.71 ₪

סה"כ לדייר:

פסגה	גבע	שפל	סה"כ	שיא ביקוש
221.35	26.26	543.96	791.58	7.04
₪ 206.98	₪ 14.86	₪ 191.63	₪ 413.47	

סה"כ צריכה
סה"כ לתשלום

214.45 ₪	תשלום קבוע	
7.41 ₪	תשלום עבור גודל חיבור בKVA (3x40)	
0.815	מקדם הספק	
43.46 ₪	תשלום עבור מקדם הספק	
678.79 ₪	סה"כ לתשלום	

לא כולל מע"מ

התפלגות חיוב בש"ח לפי תע"ז

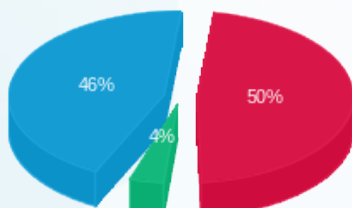

פסגה (206.98 ₪) 50%
גבע (14.86 ₪) 46%
שפל (191.63 ₪) 4%

הסטוריית צריכה בקוט"ש

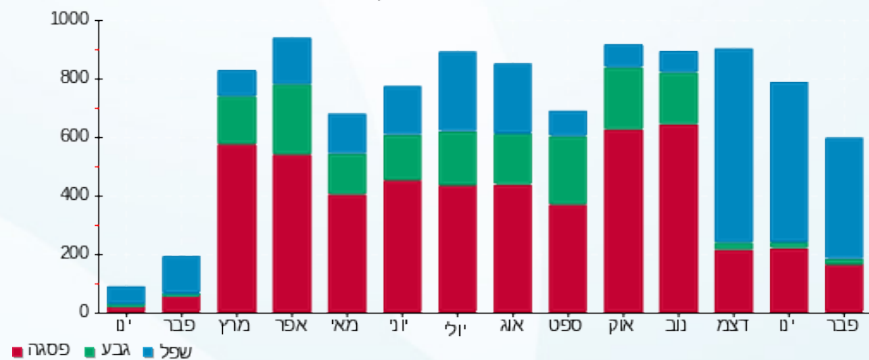



23/02/22

תאריך הפקדה:

שם דייר: לפיד חגורות (דוכן D42)

21/02/22

תאריך קריאה נוכחית:

שם אתר: קניון מול הים

22/01/22

תאריך קריאה קודמת:

לקוח/ה נכבד/ה, אנו מתכבדים להגיש את חישוב צריכת החשמל לתקופה 21/02/22 - 22/01/22:

לפיד חגורות (דוכן 4 - 18017307) (3x40) - D42

סוג תעריף	סוג צריכה	קריאה קודמת	קריאה נוכחית	סה"כ צריכה בקוט"ש	מחיר לקוט"ש בא"ג	סה"כ לתשלום
פרטי חשבון עבור תאריכים:						
777	פסגה	22/01/22	31/01/22	5.20	87.59	4.55 ₪
778	גבע	464.60	468.90	4.30	53.68	2.31 ₪
779	שפל	522.20	548.20	26.00	33.94	8.82 ₪
פרטי חשבון עבור תאריכים:						
777	פסגה	01/02/22	21/02/22	2.80	95.84	2.68 ₪
778	גבע	468.90	477.80	8.90	57.97	5.16 ₪
779	שפל	548.20	606.10	57.90	35.63	20.63 ₪

סה"כ לדיר:

פסגה	גבע	שפל	סה"כ	שיא ביקוש
8.00	13.20	83.90	105.10	2.31
₪ 7.24	₪ 7.47	₪ 29.45	₪ 44.16	

סה"כ צריכה
סה"כ לתשלום

214.45 ₪	תשלום קבוע	לא כולל מע"מ
7.41 ₪	תשלום עבור גודל חיבור בKVA (3x40)	
0.966	מקדם הספק	
0.00 ₪	תשלום עבור מקדם הספק	
266.02 ₪	סה"כ לתשלום	

התפלגות חיוב בש"ח לפי תע"ז

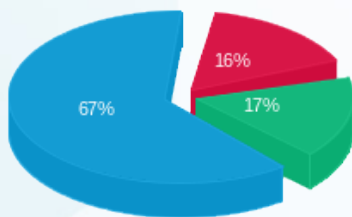

פסגה (7.24 ₪)
גבע (7.47 ₪)
שפל (29.45 ₪)

הסטוריית צריכה בקוט"ש

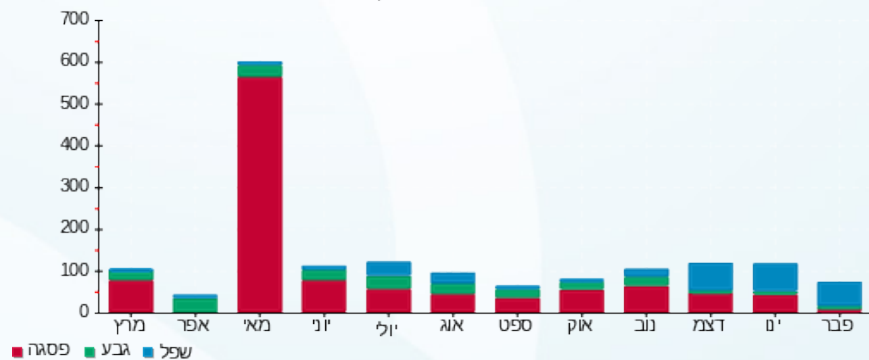

23/02/22 תאריך הפקה:
 21/02/22 תאריך קריאה נוכחית:
 22/01/22 תאריך קריאה קודמת:

שם דייר: מאסטרו דוקן D40
 שם אתר: קניון מול הים

לקוח/ה נכבד/ה, אנו מתכבדים להגיש את חישוב צריכת החשמל לתקופה 21/02/22 - 22/01/22:

מאסטרו דוקן 6 - (1x20)00021924 - D40

סוג תעריף	סוג צריכה	קריאה קודמת	קריאה נוכחית	סה"כ צריכה בקוט"ש	מחיר לקוט"ש בא"ג	סה"כ לתשלום
פרטי חשבון עבור תאריכים:						
777	פסגה	22/01/22	31/01/22	0.00	87.59	2,437.46
778	גבע	2,041.76	2,041.76	0.00	53.68	2,437.46
779	שפל	1,771.94	1,771.94	0.00	33.94	2,437.46
פרטי חשבון עבור תאריכים:						
777	פסגה	01/02/22	21/02/22	0.00	95.84	2,437.46
778	גבע	2,041.76	2,041.76	0.00	57.97	2,437.46
779	שפל	1,771.94	1,771.94	0.00	35.63	2,437.46

סה"כ לדייר:

שיא ביקוש	סה"כ	שפל	גבע	פסגה
	0.00	0.00	0.00	0.00
	0.00 ₪	0.00 ₪	0.00 ₪	0.00 ₪

סה"כ צריכה
 סה"כ לתשלום

38.53 ₪	תשלום קבוע	לא כולל מע"מ
1.23 ₪	תשלום עבור גודל חיבור בKVA (1x20)	
0.000	מקדם הספק	
0.00 ₪	תשלום עבור מקדם הספק	
39.76 ₪	סה"כ לתשלום	

התפלגות חיוב בש"ח לפי תע"ז



הסטוריית צריכה בקוט"ש

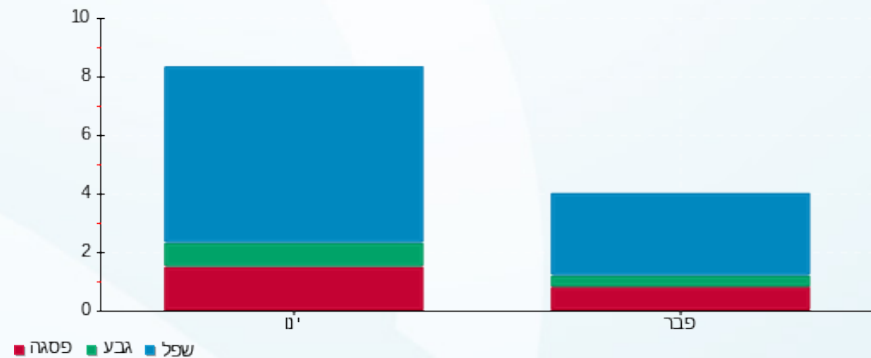



23/02/22

תאריך הפקדה:

שם דייר: מגנוליה D10

21/02/22

תאריך קריאה נוכחית:

שם אתר: קניון מול הים

22/01/22

תאריך קריאה קודמת:

לקוח/ה נכבד/ה, אנו מתכבדים להגיש את חישוב צריכת החשמל לתקופה 21/02/22 - 22/01/22:

מגנוליה 4 - (1x16) D10

סוג תעריף	סוג צריכה	קריאה קודמת	קריאה נוכחית	סה"כ צריכה בקוט"ש	מחיר לקוט"ש בא"ג	סה"כ לתשלום
פרטי חשבון עבור תאריכים:						
777	פסגה	22/01/22	31/01/22	11,011.70	87.59	21.81 ₪
778	גבע	5,055.10	5,066.70	11.60	53.68	6.23 ₪
779	שפל	9,040.30	9,131.70	91.40	33.94	31.02 ₪
פרטי חשבון עבור תאריכים:						
777	פסגה	01/02/22	21/02/22	11,061.90	95.84	48.11 ₪
778	גבע	5,066.70	5,091.60	24.90	57.97	14.43 ₪
779	שפל	9,131.70	9,317.90	186.20	35.63	66.34 ₪

סה"כ לדייר:

פסגה	גבע	שפל	סה"כ	שיא ביקוש
75.10	36.50	277.60	389.20	1.74
₪ 69.92	₪ 20.66	₪ 97.36	₪ 187.95	

סה"כ צריכה
סה"כ לתשלום

214.45 ₪	תשלום קבוע	לא כולל מע"מ
0.99 ₪	תשלום עבור גודל חיבור בKVA (1x16)	
0.753	מקדם הספק	
39.30 ₪	תשלום עבור מקדם הספק	
442.68 ₪	סה"כ לתשלום	

התפלגות חיוב בש"ח לפי תעו"ז

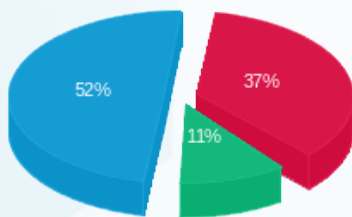

פסגה (69.92 ₪) 52%
גבע (20.66 ₪) 37%
שפל (97.36 ₪) 11%

הסטוריית צריכה בקוט"ש

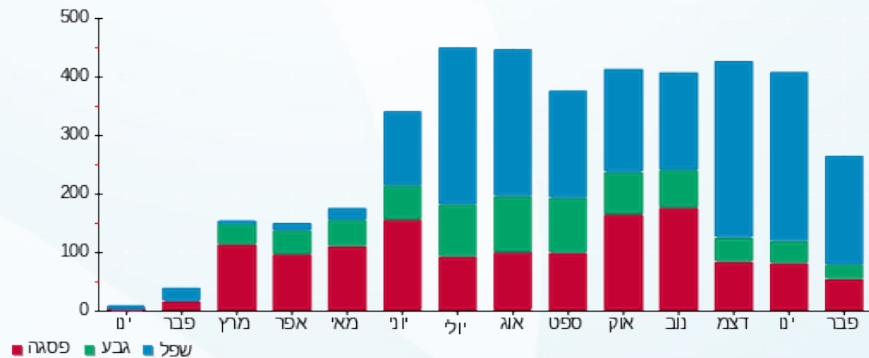

23/02/22 תאריך הפקה:
 21/02/22 תאריך קריאה נוכחית:
 22/01/22 תאריך קריאה קודמת:

שם דייר: מגנוליה דוכן D16
 שם אתר: קניון מול הים

לקוח/ה נכבד/ה, אנו מתכבדים להגיש את חישוב צריכת החשמל לתקופה 21/02/22 - 22/01/22:

מגנוליה דוכן 8 - (1x16)00022440 - D16

סוג תעריף	סוג צריכה	קריאה קודמת	קריאה נוכחית	סה"כ צריכה בקוט"ש	מחיר לקוט"ש בא"ג	סה"כ לתשלום
פרטי חשבון עבור תאריכים:						
		22/01/22	31/01/22			
777	פסגה	313,789.93	313,818.13	28.20	87.59	24.70 ₪
778	גבע	277,767.30	277,780.61	13.31	53.68	7.14 ₪
779	שפל	276,936.16	277,040.06	103.90	33.94	35.26 ₪
פרטי חשבון עבור תאריכים:						
		01/02/22	21/02/22			
777	פסגה	313,818.13	313,877.46	59.33	95.84	56.86 ₪
778	גבע	277,780.61	277,809.12	28.51	57.97	16.53 ₪
779	שפל	277,040.06	277,256.84	216.78	35.63	77.24 ₪

סה"כ לדייר:

פסגה	גבע	שפל	סה"כ	שיא ביקוש
87.53	41.82	320.68	450.03	1.58
₪ 81.56	₪ 23.67	₪ 112.50	₪ 217.74	

סה"כ צריכה
 סה"כ לתשלום

38.53 ₪	תשלום קבוע	לא כולל מע"מ
0.99 ₪		
0.991	תשלום עבור גודל חיבור בKVA (1x16)	
0.00 ₪	תשלום עבור מקדם הספק	
257.26 ₪	תשלום עבור מקדם הספק	
	סה"כ לתשלום	

התפלגות חיוב בש"ח לפי תע"ר

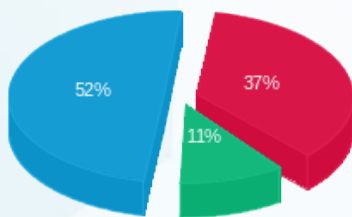

פסגה (81.56 ₪) ■
 גבע (23.67 ₪) ■
 שפל (112.50 ₪) ■

הסטוריית צריכה בקוט"ש

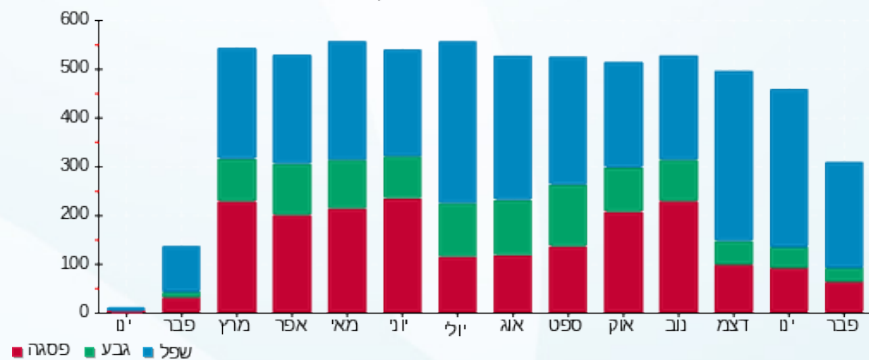

23/02/22 תאריך הפקה:
 21/02/22 תאריך קריאה נוכחית:
 22/01/22 תאריך קריאה קודמת:

שם דייר: מול הים 1978 בע"מ
 שם אתר: קניון מול הים

לקוח/ה נכבד/ה, אנו מתכבדים להגיש את חישוב צריכת החשמל לתקופה 21/02/22 - 22/01/22:

מול הים 1978 בע"מ - 8 - 00021933(0x0)

סוג תעריף	סוג צריכה	קריאה קודמת	קריאה נוכחית	סה"כ צריכה בקוט"ש	מחיר לקוט"ש בא"ג	סה"כ לתשלום
פרטי חשבון עבור תאריכים:						
777	פסגה	22/01/22	31/01/22	202.81	87.59	177.64 ₪
778	גבע	74,277.49	74,411.87	35.22	53.68	18.91 ₪
779	שפל	181,993.67	182,345.20	351.52	33.94	119.31 ₪
פרטי חשבון עבור תאריכים:						
777	פסגה	01/02/22	21/02/22	351.70	95.84	337.07 ₪
778	גבע	74,480.30	74,478.16	66.29	57.97	38.43 ₪
779	שפל	182,345.20	183,037.45	692.26	35.63	246.65 ₪

סה"כ לדייר:

פסגה	גבע	שפל	סה"כ	שיא ביקוש
554.51	101.52	1,043.78	1,699.81	8.97
₪ 514.71	₪ 57.34	₪ 365.96	₪ 938.01	

סה"כ צריכה
 סה"כ לתשלום

₪ 0.00	תשלום קבוע	
₪ 0.00	תשלום עבור גודל חיבור בKVA (0x0)	
1.000	מקדם הספק	
₪ 0.00	תשלום עבור מקדם הספק	
₪ 938.01	סה"כ לתשלום	לא כולל מע"מ

התפלגות חיוב בש"ח לפי תע"ז

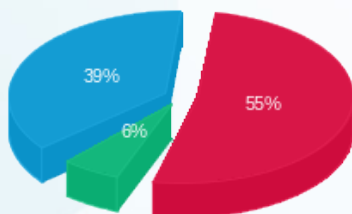

פסגה (₪ 514.71)
 גבע (₪ 57.34)
 שפל (₪ 365.96)

הסטוריית צריכה בקוט"ש

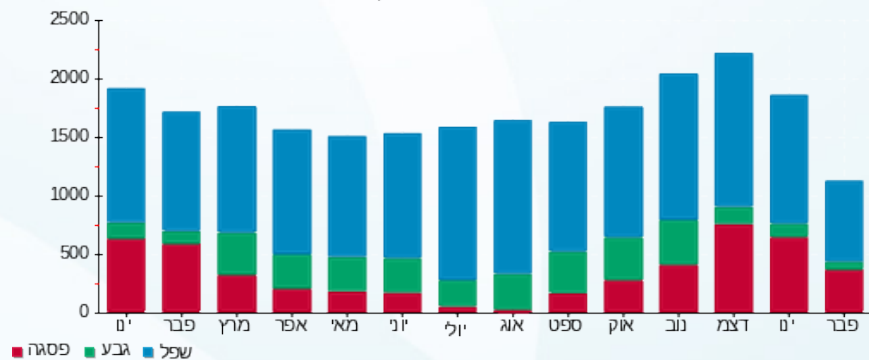

23/02/22 תאריך הפקה:
 21/02/22 תאריך קריאה נוכחית:
 22/01/22 תאריך קריאה קודמת:

שם דייר: מונים מרוכזים מס 10 ק.קרקע
 שם אתר: קניון מול הים

לקוח/ה נכבד/ה, אנו מתכבדים להגיש את חישוב צריכת החשמל לתקופה 21/02/22 - 22/01/22:

מונים מרוכזים מס 10 ק.קרקע - 9 - 14154680(0x0)

סוג תעריף	סוג צריכה	קריאה קודמת	קריאה נוכחית	סה"כ צריכה בקוט"ש	מחיר לקוט"ש בא"ג	סה"כ לתשלום
פרטי חשבון עבור תאריכים:						
		22/01/22	31/01/22			
777	פסגה	341,938.00	342,740.40	802.40	87.59	702.82 ₪
778	גבע	152,294.00	152,444.80	150.80	53.68	80.95 ₪
779	שפל	271,937.60	273,684.00	1,746.40	33.94	592.73 ₪
פרטי חשבון עבור תאריכים:						
		01/02/22	21/02/22			
777	פסגה	342,740.40	344,790.00	2,049.60	95.84	1,964.34 ₪
778	גבע	152,444.80	152,842.80	398.00	57.97	230.72 ₪
779	שפל	273,684.00	278,358.40	4,674.40	35.63	1,665.49 ₪

סה"כ לדייר:

שיא ביקוש	סה"כ	שפל	גבע	פסגה	סה"כ צריכה
63.88	9,821.60	6,420.80	548.80	2,852.00	סה"כ לתשלום
	5,237.05 ₪	2,258.22 ₪	311.67 ₪	2,667.16 ₪	

0.00 ₪	תשלום קבוע	לא כולל מע"מ
0.00 ₪	תשלום עבור גודל חיבור בKVA (0x0)	
0.980	מקדם הספק	
0.00 ₪	תשלום עבור מקדם הספק	
5,237.05 ₪	סה"כ לתשלום	

התפלגות חיוב בש"ח לפי תע"ז

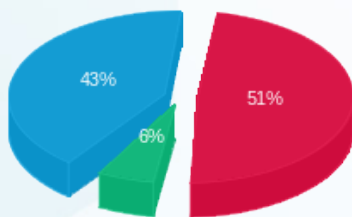

■ פסגה (2,667.16 ₪)
 ■ גבע (311.67 ₪)
 ■ שפל (2,258.22 ₪)

הסטוריית צריכה בקוט"ש

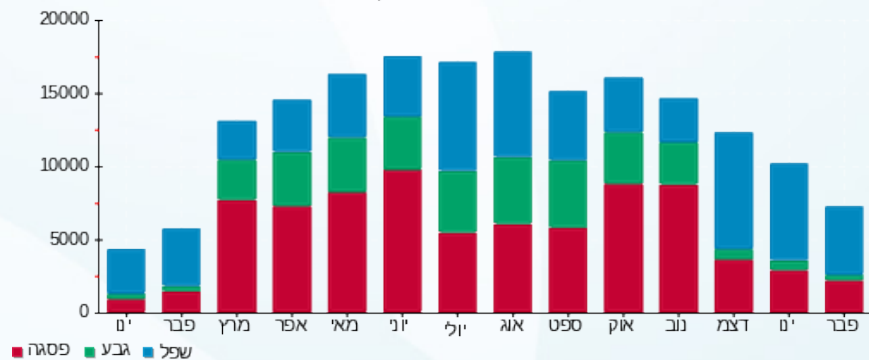

23/02/22 תאריך הפקה:
 21/02/22 תאריך קריאה נוכחית:
 22/01/22 תאריך קריאה קודמת:

שם דייר: מונים מרוכזים מס 2 ק' א
 שם אתר: קניון מול הים

לקוח/ה נכבד/ה, אנו מתכבדים להגיש את חישוב צריכת החשמל לתקופה 21/02/22 - 22/01/22:

מונים מרוכזים מס 2 ק' א - 10 - 14154680(0x0)

סוג תעריף	סוג צריכה	קריאה קודמת	קריאה נוכחית	סה"כ צריכה בקוט"ש	מחיר לקוט"ש בא"ג	סה"כ לתשלום
פרטי חשבון עבור תאריכים:						
		22/01/22	31/01/22			
777	פסגה	966,044.40	969,200.80	3,156.40	87.59	2,764.69 ₪
778	גבע	439,096.40	439,674.40	578.00	53.68	310.27 ₪
779	שפל	885,432.40	892,244.80	6,812.40	33.94	2,312.13 ₪
פרטי חשבון עבור תאריכים:						
		01/02/22	21/02/22			
777	פסגה	969,200.80	975,868.00	6,667.20	95.84	6,389.84 ₪
778	גבע	439,674.40	440,882.80	1,208.40	57.97	700.51 ₪
779	שפל	892,244.80	906,357.20	14,112.40	35.63	5,028.25 ₪

סה"כ לדייר:

שיא ביקוש	סה"כ	שפל	גבע	פסגה	סה"כ צריכה
165.34	32,534.80	20,924.80	1,786.40	9,823.60	סה"כ לתשלום
	17,505.69 ₪	7,340.38 ₪	1,010.78 ₪	9,154.54 ₪	

0.00 ₪	תשלום קבוע	לא כולל מע"מ
0.00 ₪	תשלום עבור גודל חיבור בKVA (0x0)	
0.996	מקדם הספק	
0.00 ₪	תשלום עבור מקדם הספק	
17,505.69 ₪	סה"כ לתשלום	

התפלגות חיוב בש"ח לפי תע"ז

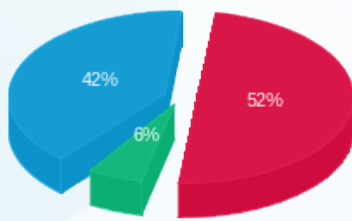

■ פסגה (9,154.54 ₪)
 ■ גבע (1,010.78 ₪)
 ■ שפל (7,340.38 ₪)

הסטוריית צריכה בקוט"ש

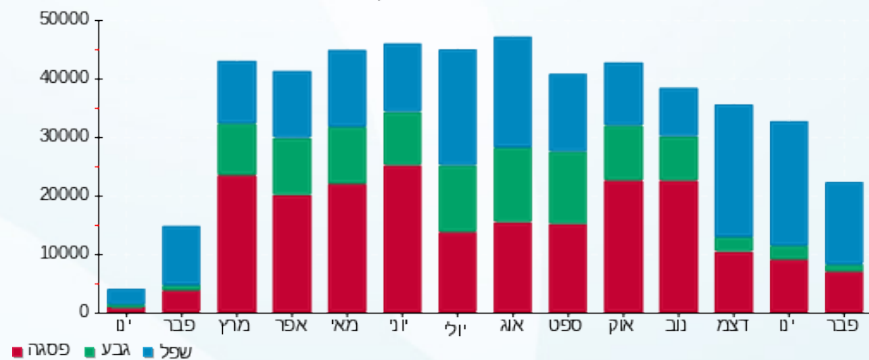

23/02/22 תאריך הפקה:
 21/02/22 תאריך קריאה נוכחית:
 22/01/22 תאריך קריאה קודמת:

שם דייר: מונים מרוכזים מס 8 ק.קרקע
 שם אתר: קניון מול הים

לקוח/ה נכבד/ה, אנו מתכבדים להגיש את חישוב צריכת החשמל לתקופה 21/02/22 - 22/01/22:

מונים מרוכזים מס 8 ק.קרקע - 7 - (0x0)14154680

סוג תעריף	סוג צריכה	קריאה קודמת	קריאה נוכחית	סה"כ צריכה בקוט"ש	מחיר לקוט"ש בא"ג	סה"כ לתשלום
פרטי חשבון עבור תאריכים:						
		22/01/22	31/01/22			
777	פסגה	152,234.80	153,010.80	776.00	87.59	679.70 ₪
778	גבע	66,946.00	67,121.60	175.60	53.68	94.26 ₪
779	שפל	131,451.20	133,328.80	1,877.60	33.94	637.26 ₪
פרטי חשבון עבור תאריכים:						
		01/02/22	21/02/22			
777	פסגה	153,010.80	154,662.40	1,651.60	95.84	1,582.89 ₪
778	גבע	67,121.60	67,654.80	533.20	57.97	309.10 ₪
779	שפל	133,328.80	137,752.00	4,423.20	35.63	1,575.99 ₪

סה"כ לדייר:

שיא ביקוש	סה"כ	שפל	גבע	פסגה
57.00	9,437.20	6,300.80	708.80	2,427.60
	₪ 4,879.19	₪ 2,213.24	₪ 403.36	₪ 2,262.59

סה"כ צריכה
 סה"כ לתשלום

₪ 0.00	תשלום קבוע	לא כולל מע"מ
₪ 0.00	תשלום עבור גודל חיבור בKVA (0x0)	
0.916	מקדם הספק	
₪ 19.94	תשלום עבור מקדם הספק	
₪ 4,899.13	סה"כ לתשלום	

התפלגות חיוב בש"ח לפי תע"ז

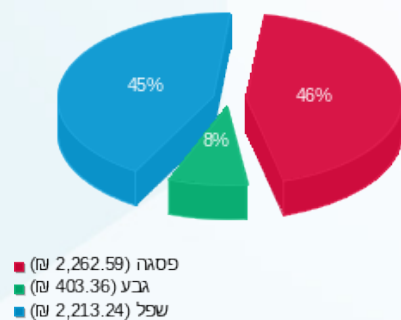

הסטוריית צריכה בקוט"ש

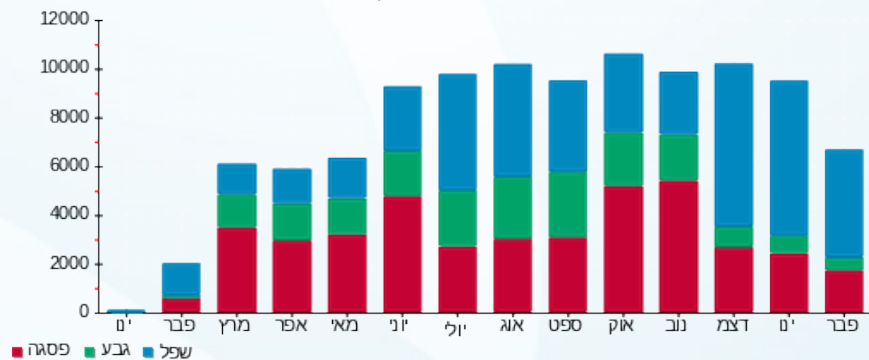

23/02/22 תאריך הפקה:
 21/02/22 תאריך קריאה נוכחית:
 22/01/22 תאריך קריאה קודמת:

שם דייר: מונים מרוכזים מס 9 ק.קרקע
 שם אתר: קניון מול הים

לקוח/ה נכבד/ה, אנו מתכבדים להגיש את חישוב צריכת החשמל לתקופה 21/02/22 - 22/01/22:

מונים מרוכזים מס 9 ק.קרקע - 8 - (0x0)14154680

סוג תעריף	סוג צריכה	קריאה קודמת	קריאה נוכחית	סה"כ צריכה בקוט"ש	מחיר לקוט"ש בא"ג	סה"כ לתשלום
פרטי חשבון עבור תאריכים:						
		22/01/22	31/01/22			
777	פסגה	340,158.00	341,350.00	1,192.00	87.59	1,044.07 ₪
778	גבע	144,278.80	144,493.20	214.40	53.68	115.09 ₪
779	שפל	234,662.00	237,460.00	2,798.00	33.94	949.64 ₪
פרטי חשבון עבור תאריכים:						
		01/02/22	21/02/22			
777	פסגה	341,350.00	344,860.40	3,510.40	95.84	3,364.37 ₪
778	גבע	144,493.20	145,010.40	517.20	57.97	299.82 ₪
779	שפל	237,460.00	244,380.80	6,920.80	35.63	2,465.88 ₪

סה"כ לדייר:

שיא ביקוש	סה"כ	שפל	גבע	פסגה
97.40	15,152.80	9,718.80	731.60	4,702.40
	8,238.87 ₪	3,415.52 ₪	414.91 ₪	4,408.44 ₪

סה"כ צריכה
 סה"כ לתשלום

0.00 ₪	תשלום קבוע	
0.00 ₪	תשלום עבור גודל חיבור בKVA (0x0)	
0.974	מקדם הספק	
0.00 ₪	תשלום עבור מקדם הספק	
8,238.87 ₪	סה"כ לתשלום	לא כולל מע"מ

התפלגות חיוב בש"ח לפי תע"ז

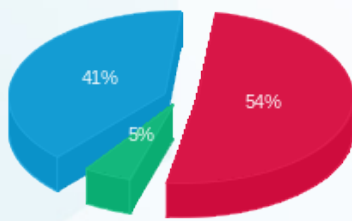

פסגה (4,408.44 ₪) 54%
 גבע (414.91 ₪) 5%
 שפל (3,415.52 ₪) 41%

הסטוריית צריכה בקוט"ש

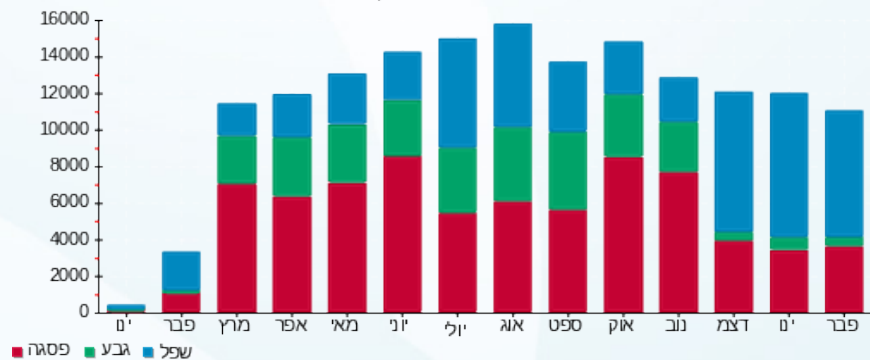

23/02/22 תאריך הפקה:
 21/02/22 תאריך קריאה נוכחית:
 22/01/22 תאריך קריאה קודמת:

שם דייר: מונים מרוכזים מס.1 ק.קרקע
 שם אתר: קניון מול הים

לקוח/ה נכבד/ה, אנו מתכבדים להגיש את חישוב צריכת החשמל לתקופה 21/02/22 - 22/01/22:

מונים מרוכזים מס.1 ק.קרקע - 3 - (0x0)14154680

סוג תעריף	סוג צריכה	קריאה קודמת	קריאה נוכחית	סה"כ צריכה בקוט"ש	מחיר לקוט"ש בא"ג	סה"כ לתשלום
פרטי חשבון עבור תאריכים:						
		22/01/22	31/01/22			
777	פסגה	293,003.20	293,764.00	760.80	87.59	666.38 ₪
778	גבע	127,813.60	127,972.40	158.80	53.68	85.24 ₪
779	שפל	250,637.60	252,380.40	1,742.80	33.94	591.51 ₪
פרטי חשבון עבור תאריכים:						
		01/02/22	21/02/22			
777	פסגה	293,764.00	295,328.00	1,564.00	95.84	1,498.94 ₪
778	גבע	127,972.40	128,328.00	355.60	57.97	206.14 ₪
779	שפל	252,380.40	256,186.00	3,805.60	35.63	1,355.94 ₪

סה"כ לדייר:

שיא ביקוש	סה"כ	שפל	גבע	פסגה
56.67	8,387.60	5,548.40	514.40	2,324.80
	4,404.15 ₪	1,947.44 ₪	291.39 ₪	2,165.32 ₪

סה"כ צריכה
 סה"כ לתשלום

0.00 ₪	תשלום קבוע	לא כולל מע"מ
0.00 ₪	תשלום עבור גודל חיבור בKVA (0x0)	
0.917	מקדם הספק	
13.89 ₪	תשלום עבור מקדם הספק	
4,418.04 ₪	סה"כ לתשלום	

התפלגות חיוב בש"ח לפי תע"ר

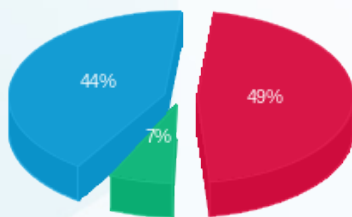

■ פסגה (2,165.32 ₪)
 ■ גבע (291.39 ₪)
 ■ שפל (1,947.44 ₪)

הסטוריית צריכה בקוט"ש

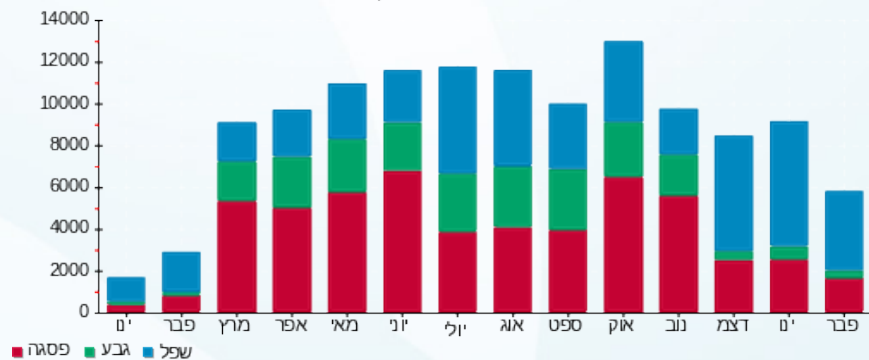

23/02/22 תאריך הפקה:
 21/02/22 תאריך קריאה נוכחית:
 22/01/22 תאריך קריאה קודמת:

שם דייר: מחסן M 46-47 קפה אילנס
 שם אתר: קניון מול הים

לקוח/ה נכבד/ה, אנו מתכבדים להגיש את חישוב צריכת החשמל לתקופה 21/02/22 - 22/01/22:

מחסן M 46-47 קפה אילנס - 2 - (3x40)15091217

סוג תעריף	סוג צריכה	קריאה קודמת	קריאה נוכחית	סה"כ צריכה בקוט"ש	מחיר לקוט"ש בא"ג	סה"כ לתשלום
פרטי חשבון עבור תאריכים:						
777	פסגה	22/01/22	31/01/22	123.10	87.59	107.82 ₪
778	גבע	8,385.10	8,437.70	52.60	53.68	28.24 ₪
779	שפל	21,851.50	22,316.60	465.10	33.94	157.85 ₪
פרטי חשבון עבור תאריכים:						
777	פסגה	16,034.00	16,321.70	287.70	95.84	275.73 ₪
778	גבע	8,437.70	8,556.50	118.80	57.97	68.87 ₪
779	שפל	22,316.60	23,387.60	1,071.00	35.63	381.60 ₪

סה"כ לדייר:

פסגה	גבע	שפל	סה"כ	שיא ביקוש
410.80	171.40	1,536.10	2,118.30	15.48
₪ 383.55	₪ 97.10	₪ 539.45	₪ 1,020.11	

סה"כ צריכה
 סה"כ לתשלום

214.45 ₪	תשלום קבוע	
7.41 ₪	תשלום עבור גודל חיבור בKVA (3x40)	
0.810	מקדם הספק	
112.23 ₪	תשלום עבור מקדם הספק	
1,354.19 ₪	סה"כ לתשלום	לא כולל מע"מ

התפלגות חיוב בש"ח לפי תע"ז

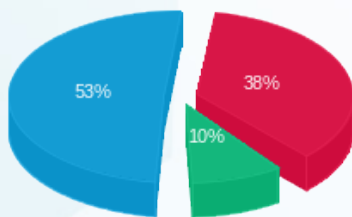

פסגה (383.55 ₪) ■
 גבע (97.10 ₪) ■
 שפל (539.45 ₪) ■

הסטוריית צריכה בקוט"ש

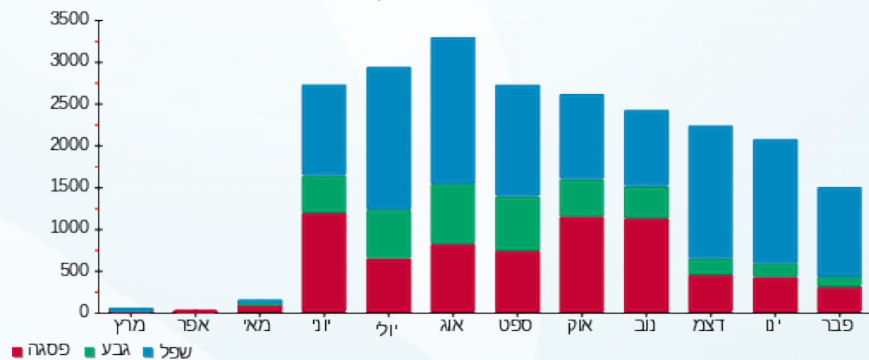



23/02/22

תאריך הפקה:

שם דייר: מחסן אלמ - חדר דרומי

21/02/22

תאריך קריאה נוכחית:

שם אתר: קניון מול הים

22/01/22

תאריך קריאה קודמת:

לקוח/ה נכבד/ה, אנו מתכבדים להגיש את חישוב צריכת החשמל לתקופה 21/02/22 - 22/01/22:

מחסן אלמ - חדר דרומי - 4 - 00017639

סוג תעריף	סוג צריכה	קריאה קודמת	קריאה נוכחית	סה"כ צריכה בקוט"ש	מחיר לקוט"ש בא"ג	סה"כ לתשלום
פרטי חשבון עבור תאריכים:						
777	פסגה	22/01/22	31/01/22	31.60	87.59	123,036.64
778	גבע	101,655.35	101,670.18	14.83	53.68	123,005.03
779	שפל	183,476.40	183,592.32	115.91	33.94	101,670.18
פרטי חשבון עבור תאריכים:						
777	פסגה	01/02/22	21/02/22	65.87	95.84	123,102.51
778	גבע	101,670.18	101,702.96	32.78	57.97	123,036.64
779	שפל	183,592.32	183,839.36	247.04	35.63	101,670.18
						183,592.32

סה"כ לדייר:

שיא ביקוש	סה"כ	שפל	גבע	פסגה
2.23	508.04	362.96	47.61	97.47
	245.14 ₪	127.36 ₪	26.96 ₪	90.81 ₪

סה"כ צריכה
סה"כ לתשלום

214.45 ₪	תשלום קבוע	לא כולל מע"מ
0.996	מקדם הספק	
0.00 ₪	תשלום עבור מקדם הספק	
459.59 ₪	סה"כ לתשלום	

התפלגות חיוב בש"ח לפי תעו"ז

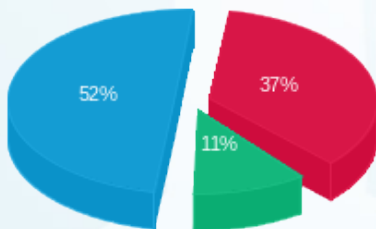

פסגה (90.81 ₪)
גבע (26.96 ₪)
שפל (127.36 ₪)

הסטוריית צריכה בקוט"ש

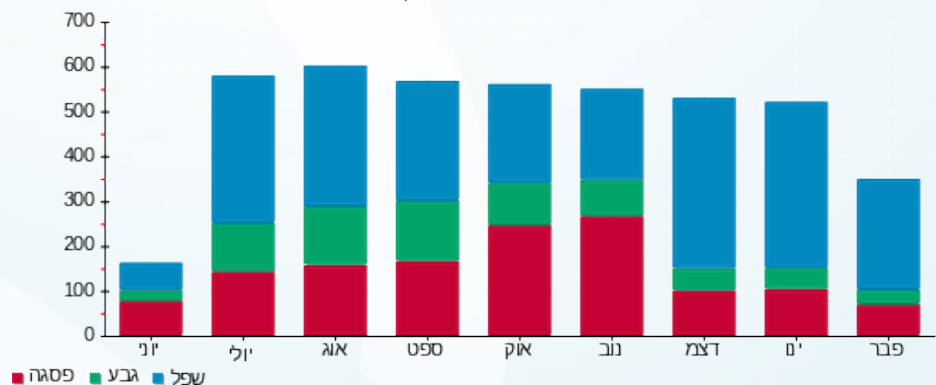

23/02/22 תאריך הפקה:
 21/02/22 תאריך קריאה נוכחית:
 22/01/22 תאריך קריאה קודמת:

שם דייר: מחסן ווקאווי חניה M11
 שם אתר: קניון מול הים

לקוח/ה נכבד/ה, אנו מתכבדים להגיש את חישוב צריכת החשמל לתקופה 21/02/22 - 22/01/22:

מחסן ווקאווי חניה 4 - (3x40)00009281 - M11

סוג תעריף	סוג צריכה	קריאה קודמת	קריאה נוכחית	סה"כ צריכה בקוט"ש	מחיר לקוט"ש בא"ג	סה"כ לתשלום
פרטי חשבון עבור תאריכים:						
777	פסגה	22/01/22	31/01/22	3.72	87.59	3.26 ₪
778	גבע	34,292.06	34,292.68	0.62	53.68	0.33 ₪
779	שפל	101,162.73	101,170.17	7.44	33.94	2.52 ₪
פרטי חשבון עבור תאריכים:						
777	פסגה	01/02/22	21/02/22	49.39	95.84	47.34 ₪
778	גבע	34,292.68	34,316.22	23.54	57.97	13.64 ₪
779	שפל	101,170.17	101,342.37	172.20	35.63	61.36 ₪

סה"כ לדייר:

פסגה	גבע	שפל	סה"כ	שיא ביקוש
53.11	24.16	179.64	256.91	1.26
₪ 50.60	₪ 13.98	₪ 63.88	₪ 128.45	

סה"כ צריכה
 סה"כ לתשלום

214.45 ₪	תשלום קבוע	לא כולל מע"מ
7.41 ₪	תשלום עבור גודל חיבור בKVA (3x40)	
0.570	מקדם הספק	
67.36 ₪	תשלום עבור מקדם הספק	
417.66 ₪	סה"כ לתשלום	

התפלגות חיוב בש"ח לפי תע"ז

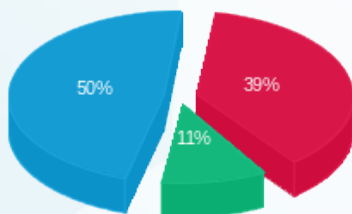

פסגה (50.60 ₪) 50%
 גבע (13.98 ₪) 11%
 שפל (63.88 ₪) 39%

הסטוריית צריכה בקוט"ש



23/02/22 תאריך הפקה:
 21/02/22 תאריך קריאה נוכחית:
 22/01/22 תאריך קריאה קודמת:

שם דייר: מגו D-61C
 שם אתר: קניון מול הים

לקוח/ה נכבד/ה, אנו מתכבדים להגיש את חישוב צריכת החשמל לתקופה 21/02/22 - 22/01/22:

מגו 4 - (3x250)00021913 - 61C-D

סוג תעריף	סוג צריכה	קריאה קודמת	קריאה נוכחית	סה"כ צריכה בקוט"ש	מחיר לקוט"ש בא"ג	סה"כ לתשלום
פרטי חשבון עבור תאריכים:						
777	פסגה	22/01/22	31/01/22	1,478.44	87.59	1,294.97 ₪
778	גבע	146,651.02	146,914.40	263.38	53.68	141.38 ₪
779	שפל	226,699.30	229,919.90	3,220.60	33.94	1,093.07 ₪
פרטי חשבון עבור תאריכים:						
777	פסגה	308,430.70	312,169.43	3,738.73	95.84	3,583.20 ₪
778	גבע	146,914.40	147,496.79	582.38	57.97	337.61 ₪
779	שפל	229,919.90	237,860.94	7,941.04	35.63	2,829.39 ₪

סה"כ לדייר:

פסגה	גבע	שפל	סה"כ	שיא ביקוש
5,217.17	845.76	11,161.64	17,224.58	116.62
₪ 4,878.16	₪ 478.99	₪ 3,922.47	₪ 9,279.62	

סה"כ צריכה
 סה"כ לתשלום

214.45 ₪	תשלום קבוע	לא כולל מע"מ
46.28 ₪	תשלום עבור גודל חיבור ב KVA (3x250)	
0.962	מקדם הספק	
0.00 ₪	תשלום עבור מקדם הספק	
9,540.35 ₪	סה"כ לתשלום	

התפלגות חיוב בש"ח לפי תעו"ז

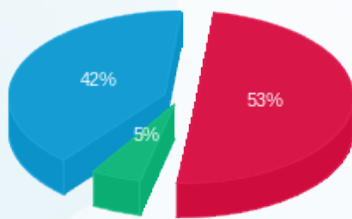

■ פסגה (₪ 4,878.16)
 ■ גבע (₪ 478.99)
 ■ שפל (₪ 3,922.47)

הסטוריית צריכה בקוט"ש

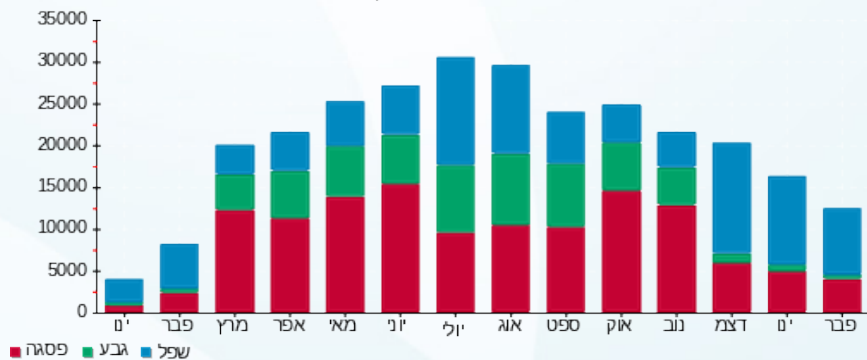

23/02/22 תאריך הפקה:
 21/02/22 תאריך קריאה נוכחית:
 22/01/22 תאריך קריאה קודמת:

שם דייר: מנייה 42
 שם אתר: קניון מול הים

לקוח/ה נכבד/ה, אנו מתכבדים להגיש את חישוב צריכת החשמל לתקופה 21/02/22 - 22/01/22:

מנייה 42 - 2 - 18017307 (3x25)

סה"כ לתשלום	מחיר לקוט"ש בא"ג	סה"כ צריכה בקוט"ש	קריאה נוכחית	קריאה קודמת	סוג צריכה	סוג תעריף
			31/01/22	22/01/22	פרטי חשבון עבור תאריכים:	
129.72 ₪	87.59	148.10	81,065.00	80,916.90	פסגה	777
52.18 ₪	53.68	97.20	37,642.00	37,544.80	גבע	778
270.74 ₪	33.94	797.70	61,975.50	61,177.80	שפל	779
			21/02/22	01/02/22	פרטי חשבון עבור תאריכים:	
150.18 ₪	95.84	156.70	81,221.70	81,065.00	פסגה	777
135.48 ₪	57.97	233.70	37,875.70	37,642.00	גבע	778
707.43 ₪	35.63	1,985.50	63,961.00	61,975.50	שפל	779

שילוט

סה"כ לתשלום	מחיר לקוט"ש בא"ג	סה"כ צריכה בקוט"ש	קריאה נוכחית	קריאה קודמת	סוג צריכה	סוג תעריף
			31/01/22	22/01/22	פרטי חשבון עבור תאריכים:	
0.00 ₪	87.59	0.00			פסגה	777
0.00 ₪	53.68	0.00			גבע	778
67.88 ₪	33.94	200.00			שפל	779

שילוט

סה"כ לדייר:

שיא ביקוש	סה"כ	שפל	גבע	פסגה
16.45	3,418.90	2,783.20	330.90	304.80
	1,445.73 ₪	978.17 ₪	187.65 ₪	279.90 ₪

סה"כ צריכה
 סה"כ לתשלום

214.45 ₪	תשלום קבוע	לא כולל מע"מ
4.63 ₪	תשלום עבור גודל חיבור בKVA (3x25)	
0.945	מקדם הספק	
0.00 ₪	תשלום עבור מקדם הספק	
1,732.69 ₪	סה"כ לתשלום	



התפלגות חיוב בש"ח לפי תעו"ז

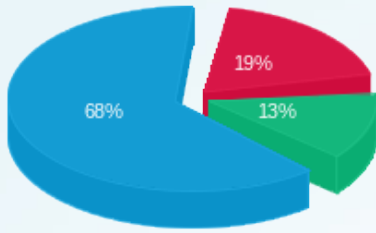

■ פסגה (279.90 ש"ח)
■ גבע (187.65 ש"ח)
■ שפל (978.17 ש"ח)

הסטוריית צריכה בקוט"ש

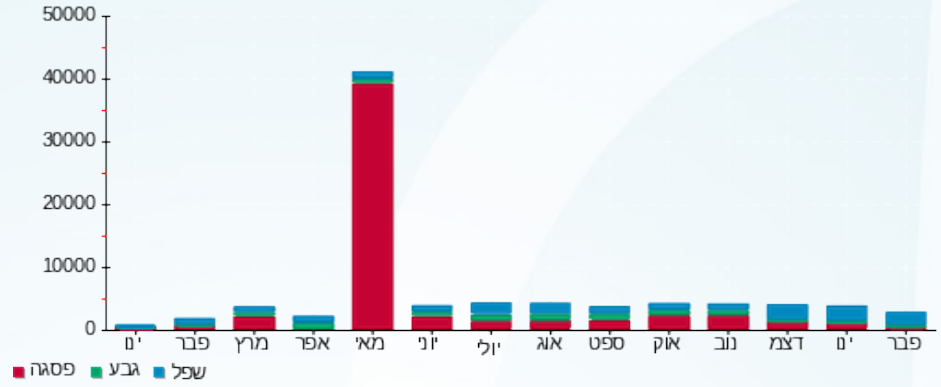



23/02/22

תאריך הפקה:

שם דייר: מפעל הפייס קומת מסד
שם אתר: קניון מול הים

21/02/22

תאריך קריאה נוכחית:

22/01/22

תאריך קריאה קודמת:

לקוח/ה נכבד/ה, אנו מתכבדים להגיש את חישוב צריכת החשמל לתקופה 21/02/22 - 22/01/22:

מפעל הפייס קומת מסד - 4 - 00021924 (1x16)

סוג תעריף	סוג צריכה	קריאה קודמת	קריאה נוכחית	סה"כ צריכה בקוט"ש	מחיר לקוט"ש בא"ג	סה"כ לתשלום
פרטי חשבון עבור תאריכים:						
777	פסגה	22/01/22	31/01/22	11,162.20	87.59	11.79 ₪
778	גבע	9,381.15	9,386.60	5.44	53.68	2.92 ₪
779	שפל	13,133.04	13,177.13	44.09	33.94	14.96 ₪
פרטי חשבון עבור תאריכים:						
777	פסגה	01/02/22	21/02/22	11,194.37	95.84	30.83 ₪
778	גבע	9,386.60	9,399.69	13.09	57.97	7.59 ₪
779	שפל	13,177.13	13,280.92	103.79	35.63	36.98 ₪

סה"כ לדייר:

פסגה	גבע	שפל	סה"כ	שיא ביקוש
45.64	18.54	147.87	212.04	0.82
₪ 42.63	₪ 10.51	₪ 51.94	₪ 105.08	

סה"כ צריכה
סה"כ לתשלום

38.53 ₪	תשלום קבוע	לא כולל מע"מ
0.99 ₪	תשלום עבור גודל חיבור בKVA (1x16)	
0.894	מקדם הספק	
2.73 ₪	תשלום עבור מקדם הספק	
147.32 ₪	סה"כ לתשלום	

התפלגות חיוב בש"ח לפי תע"ז

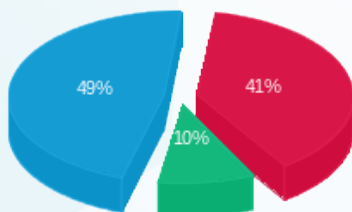

פסגה (42.63 ₪)
גבע (10.51 ₪)
שפל (51.94 ₪)

הסטוריית צריכה בקוט"ש

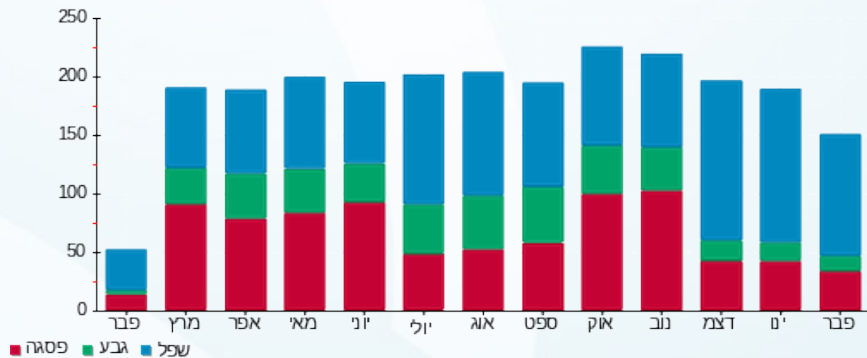



23/02/22

תאריך הפקה:

שם דייר: מפעל הפיס D4

21/02/22

תאריך קריאה נוכחית:

שם אתר: קניון מול הים

22/01/22

תאריך קריאה קודמת:

לקוח/ה נכבד/ה, אנו מתכבדים להגיש את חישוב צריכת החשמל לתקופה 21/02/22 - 22/01/22:

מפעל הפיס 2 - D4 - (1x16)00022440

סוג תעריף	סוג צריכה	קריאה קודמת	קריאה נוכחית	סה"כ צריכה בקוט"ש	מחיר לקוט"ש בא"ג	סה"כ לתשלום
פרטי חשבון עבור תאריכים:						
777	פסגה	22/01/22	31/01/22	189,313.90	87.59	23.73 ₪
778	גבע	118,886.55	118,898.94	12.39	53.68	6.65 ₪
779	שפל	113,838.26	113,931.06	92.80	33.94	31.50 ₪
פרטי חשבון עבור תאריכים:						
777	פסגה	189,313.90	189,370.88	56.98	95.84	54.60 ₪
778	גבע	118,898.94	118,925.91	26.97	57.97	15.64 ₪
779	שפל	113,931.06	114,136.07	205.01	35.63	73.05 ₪

סה"כ לדייר:

פסגה	גבע	שפל	סה"כ	שיא ביקוש
84.07	39.36	297.81	421.25	1.66
₪ 78.34	₪ 22.29	₪ 104.54	₪ 205.17	

סה"כ צריכה
סה"כ לתשלום

214.45 ₪	תשלום קבוע	לא כולל מע"מ
0.99 ₪	תשלום עבור גודל חיבור בKVA (1x16)	
0.920	מקדם הספק	
0.00 ₪	תשלום עבור מקדם הספק	
420.61 ₪	סה"כ לתשלום	

התפלגות חיוב בש"ח לפי תעו"ז

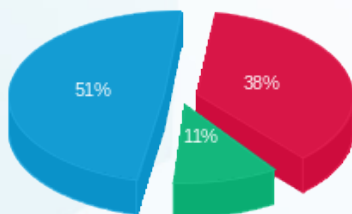

פסגה (84.07 ₪)
גבע (22.29 ₪)
שפל (104.54 ₪)

הסטוריית צריכה בקוט"ש

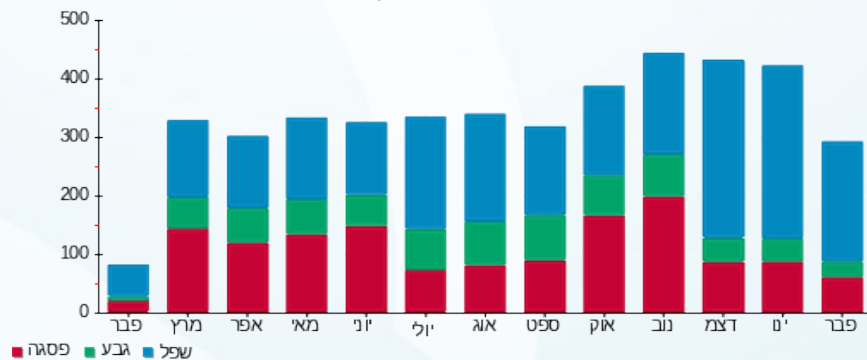

23/02/22 תאריך הפקה:
 21/02/22 תאריך קריאה נוכחית:
 22/01/22 תאריך קריאה קודמת:

שם דייר: מקדונלדס 23
 שם אתר: קניון מול הים

לקוח/ה נכבד/ה, אנו מתכבדים להגיש את חישוב צריכת החשמל לתקופה 21/02/22 - 22/01/22:

מקדונלדס 23 - 5 - 00024588(3x250)

סוג תעריף	סוג צריכה	קריאה קודמת	קריאה נוכחית	סה"כ צריכה בקוט"ש	מחיר לקוט"ש בא"ג	סה"כ לתשלום
פרטי חשבון עבור תאריכים:						
		22/01/22	31/01/22			
777	פסגה	657,825.61	659,245.39	1,419.78	87.59	1,243.59 ₪
778	גבע	312,959.41	313,438.05	478.64	53.68	256.93 ₪
779	שפל	855,354.35	859,096.56	3,742.21	33.94	1,270.11 ₪
פרטי חשבון עבור תאריכים:						
		01/02/22	21/02/22			
777	פסגה	659,245.39	662,461.71	3,216.32	95.84	3,082.52 ₪
778	גבע	313,438.05	314,460.69	1,022.64	57.97	592.82 ₪
779	שפל	859,096.56	867,478.78	8,382.22	35.63	2,986.58 ₪

שילוט

סוג תעריף	סוג צריכה	קריאה קודמת	קריאה נוכחית	סה"כ צריכה בקוט"ש	מחיר לקוט"ש בא"ג	סה"כ לתשלום
פרטי חשבון עבור תאריכים:						
		22/01/22	31/01/22			
777	פסגה			0.00	87.59	0.00 ₪
778	גבע			0.00	53.68	0.00 ₪
779	שפל			400.00	33.94	135.76 ₪

שילוט

סה"כ לדייר:

פסגה	גבע	שפל	סה"כ	שיא ביקוש
4,636.10	1,501.28	12,124.42	18,261.80	87.78
₪ 4,326.11	₪ 849.76	₪ 4,256.69	₪ 9,432.55	

סה"כ צריכה
 סה"כ לתשלום

214.45 ₪	תשלום קבוע	לא כולל מע"מ
46.28 ₪	תשלום עבור גודל חיבור בKVA (3x250)	
0.999	מקדם הספק	
0.00 ₪	תשלום עבור מקדם הספק	
9,829.05 ₪	סה"כ לתשלום	





התפלגות חיוב בש"ח לפי תעו"ז

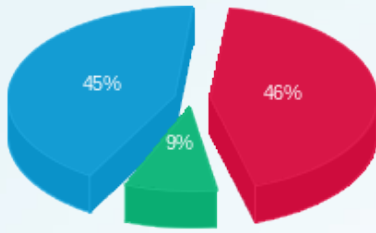

פסגה (4,326.11) ש"ח
 גבע (849.76) ש"ח
 שפל (4,256.69) ש"ח

הסטוריית צריכה בקוט"ש

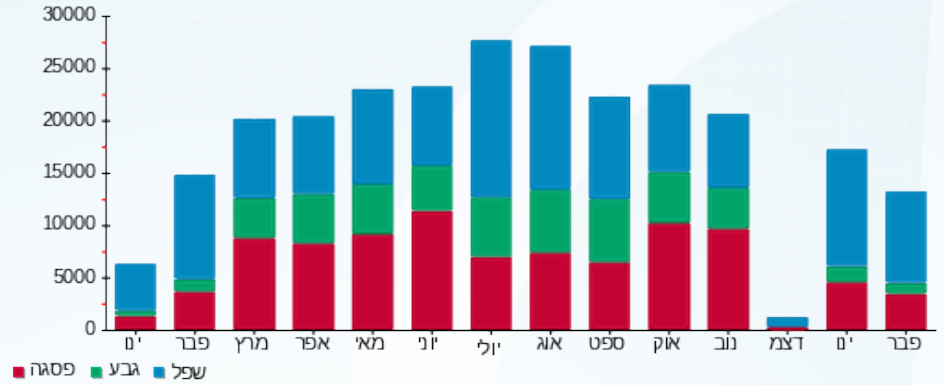

23/02/22 תאריך הפקה:
 21/02/22 תאריך קריאה נוכחית:
 22/01/22 תאריך קריאה קודמת:

שם דייר: מתאים לי 104A
 שם אתר: קניון מול הים

לקוח/ה נכבד/ה, אנו מתכבדים להגיש את חישוב צריכת החשמל לתקופה 21/02/22 - 22/01/22:

מתאים לי 2 - 104A - (3x40)00009971

סוג תעריף	סוג צריכה	קריאה קודמת	קריאה נוכחית	סה"כ צריכה בקוט"ש	מחיר לקוט"ש בא"ג	סה"כ לתשלום
פרטי חשבון עבור תאריכים:						
777	פסגה	22/01/22	31/01/22	68.09	87.59	59.64 ₪
778	גבע	140,971.49	140,982.93	11.44	53.68	6.14 ₪
779	שפל	130,541.08	130,703.48	162.40	33.94	55.12 ₪
פרטי חשבון עבור תאריכים:						
777	פסגה	190,375.69	190,541.66	165.98	95.84	159.07 ₪
778	גבע	140,982.93	141,014.85	31.92	57.97	18.50 ₪
779	שפל	130,703.48	131,114.51	411.03	35.63	146.45 ₪

סה"כ לדייר:

פסגה	גבע	שפל	סה"כ	שיא ביקוש
234.07	43.36	573.43	850.87	14.17
₪ 218.72	₪ 24.65	₪ 201.57	₪ 444.93	

סה"כ צריכה
 סה"כ לתשלום

214.45 ₪	תשלום קבוע	לא כולל מע"מ
7.41 ₪	תשלום עבור גודל חיבור בKVA (3x40)	
1.000	מקדם הספק	
0.00 ₪	תשלום עבור מקדם הספק	
666.79 ₪	סה"כ לתשלום	

התפלגות חיוב בש"ח לפי תע"ז

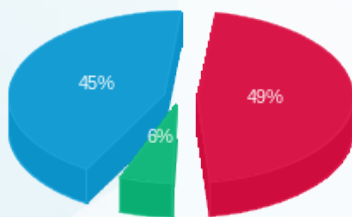

פסגה (218.72 ₪) 45%
 גבע (24.65 ₪) 6%
 שפל (201.57 ₪) 49%

הסטוריית צריכה בקוט"ש

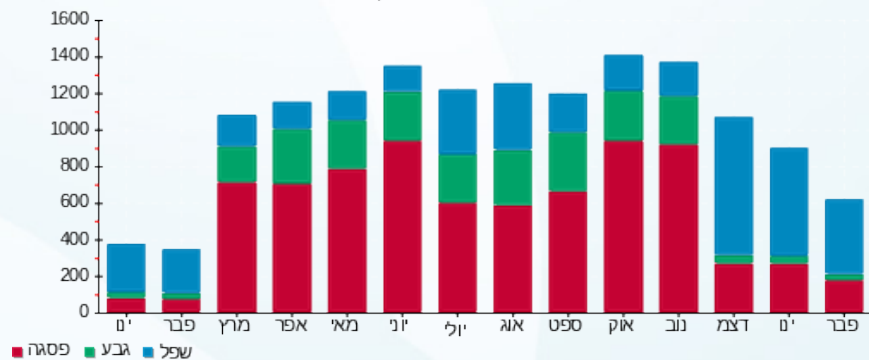



23/02/22 תאריך הפקדה:
 21/02/22 תאריך קריאה נוכחית:
 22/01/22 תאריך קריאה קודמת:

שם דייר: נאוטיקה
 שם אתר: קניון מול הים

לקוח/ה נכבד/ה, אנו מתכבדים להגיש את חישוב צריכת החשמל לתקופה 21/02/22 - 22/01/22:

נאוטיקה - 8 - 00025155 (3x25)

סוג תעריף	סוג צריכה	קריאה קודמת	קריאה נוכחית	סה"כ צריכה בקוט"ש	מחיר לקוט"ש בא"ג	סה"כ לתשלום
פרטי חשבון עבור תאריכים:						
777	פסגה	22/01/22	31/01/22	131.43	87.59	115.12 ₪
778	גבע	161,515.76	161,547.55	31.79	53.68	17.06 ₪
779	שפל	169,032.48	169,285.17	252.68	33.94	85.76 ₪
פרטי חשבון עבור תאריכים:						
777	פסגה	263,062.51	263,353.17	290.66	95.84	278.57 ₪
778	גבע	161,547.55	161,625.06	77.51	57.97	44.93 ₪
779	שפל	169,285.17	169,961.43	676.27	35.63	240.95 ₪

סה"כ לדייר:

פסגה	גבע	שפל	סה"כ	שיא ביקוש
422.09	109.30	928.95	1,460.33	12.65
₪ 393.68	₪ 62.00	₪ 326.71	₪ 782.40	

סה"כ צריכה
 סה"כ לתשלום

214.45 ₪	תשלום קבוע תשלום עבור גודל חיבור בKVA (3x25) מקדם הספק תשלום עבור מקדם הספק סה"כ לתשלום	לא כולל מע"מ
4.63 ₪		
0.987		
0.00 ₪		
1,001.47 ₪		

התפלגות חיוב בש"ח לפי תע"ז

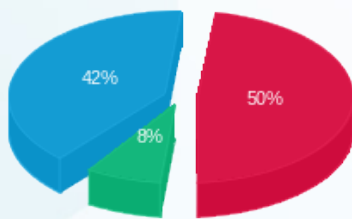

פסגה (393.68 ₪) 50%
 גבע (62.00 ₪) 8%
 שפל (326.71 ₪) 42%

הסטוריית צריכה בקוט"ש

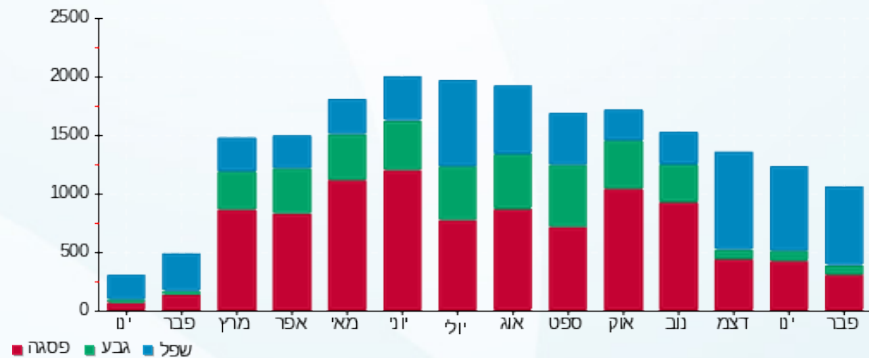



23/02/22

תאריך הפקה:

שם דייר: ניר תכשיטים
שם אתר: קניון מול הים

21/02/22

תאריך קריאה נוכחית:

22/01/22

תאריך קריאה קודמת:

לקוח/ה נכבד/ה, אנו מתכבדים להגיש את חישוב צריכת החשמל לתקופה 21/02/22 - 22/01/22:

ניר תכשיטים - 2 - 00021924 (1x25)

סוג תעריף	סוג צריכה	קריאה קודמת	קריאה נוכחית	סה"כ צריכה בקוט"ש	מחיר לקוט"ש בא"ג	סה"כ לתשלום
פרטי חשבון עבור תאריכים:						
777	פסגה	22/01/22	31/01/22	16.39	87.59	14.36 ₪
778	גבע	4,291.82	4,293.77	1.95	53.68	1.05 ₪
779	שפל	5,429.05	5,452.09	23.05	33.94	7.82 ₪
פרטי חשבון עבור תאריכים:						
777	פסגה	01/02/22	21/02/22	34.42	95.84	32.99 ₪
778	גבע	4,293.77	4,297.03	3.26	57.97	1.89 ₪
779	שפל	5,452.09	5,503.96	51.87	35.63	18.48 ₪

סה"כ לדייר:

פסגה	גבע	שפל	סה"כ	שיא ביקוש
50.81	5.21	74.92	130.94	0.85
₪ 47.35	₪ 2.94	₪ 26.30	₪ 76.59	

סה"כ צריכה
סה"כ לתשלום

214.45 ₪	תשלום קבוע	לא כולל מע"מ
1.54 ₪	תשלום עבור גודל חיבור בKVA (1x25)	
0.996	מקדם הספק	
0.00 ₪	תשלום עבור מקדם הספק	
292.58 ₪	סה"כ לתשלום	

התפלגות חיוב בש"ח לפי תע"ר

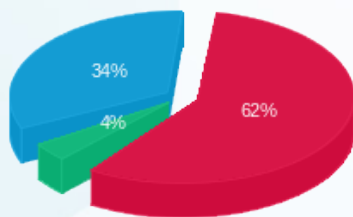

פסגה (47.35 ₪) 62%
גבע (2.94 ₪) 4%
שפל (26.30 ₪) 34%

הסטוריית צריכה בקוט"ש

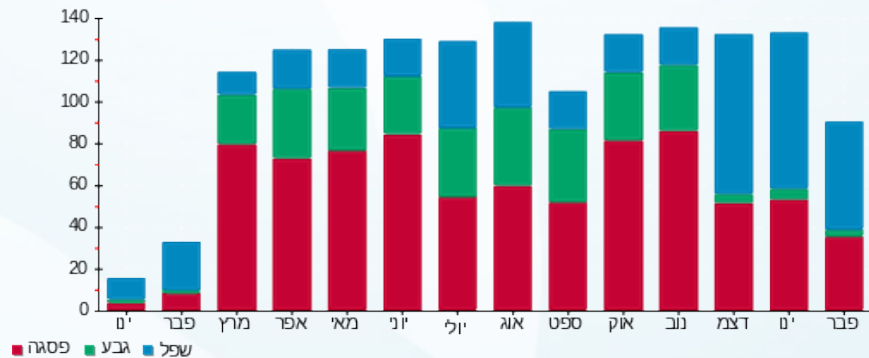

23/02/22 תאריך הפקה:
 21/02/22 תאריך קריאה נוכחית:
 22/01/22 תאריך קריאה קודמת:

שם דייר: נעמן פורצלן 103 A
 שם אתר: קניון מול הים

לקוח/ה נכבד/ה, אנו מתכבדים להגיש את חישוב צריכת החשמל לתקופה 21/02/22 - 22/01/22:

נעמן פורצלן 103 3 - (3x41.75)00009971 - A

סוג תעריף	סוג צריכה	קריאה קודמת	קריאה נוכחית	סה"כ צריכה בקוט"ש	מחיר לקוט"ש בא"ג	סה"כ לתשלום
פרטי חשבון עבור תאריכים:						
777	פסגה	22/01/22	31/01/22	91.11	87.59	79.80 ₪
778	גבע	291,874.68	291,899.99	25.31	53.68	13.58 ₪
779	שפל	216,338.13	216,559.04	220.91	33.94	74.98 ₪
פרטי חשבון עבור תאריכים:						
777	פסגה	352,220.38	352,402.44	182.06	95.84	174.49 ₪
778	גבע	291,899.99	291,951.93	51.94	57.97	30.11 ₪
779	שפל	216,559.04	217,038.24	479.20	35.63	170.74 ₪

סה"כ לדייר:

פסגה	גבע	שפל	סה"כ	שיא ביקוש
273.17	77.25	700.10	1,050.52	26.88
₪ 254.29	₪ 43.69	₪ 245.71	₪ 543.69	

סה"כ צריכה
סה"כ לתשלום

105.80 ₪	תשלום קבוע תשלום עבור גודל חיבור בKVA (3x41.75)	
23.14 ₪		
1.000	מקדם הספק	
0.00 ₪	תשלום עבור מקדם הספק	
672.64 ₪	סה"כ לתשלום	לא כולל מע"מ

התפלגות חיוב בש"ח לפי תע"ז

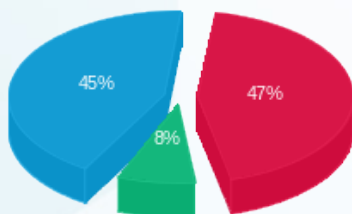

פסגה (254.29 ₪) ■
 גבע (43.69 ₪) ■
 שפל (245.71 ₪) ■

הסטוריית צריכה בקוט"ש

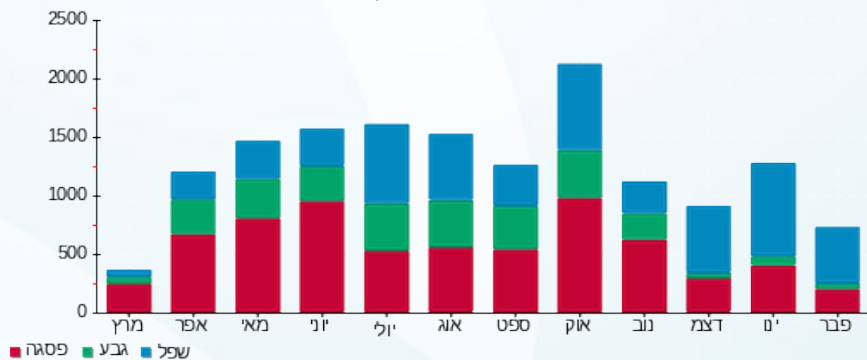



23/02/22 תאריך הפקה:
 21/02/22 תאריך קריאה נוכחית:
 22/01/22 תאריך קריאה קודמת:

שם דייר: סופרפארם - 36
שם אתר: קניון מול הים

לקוח/ה נכבד/ה, אנו מתכבדים להגיש את חישוב צריכת החשמל לתקופה 21/02/22 - 22/01/22:

סופרפארם - 36 - 3 - 00023653(3x250)

סוג תעריף	סוג צריכה	קריאה קודמת	קריאה נוכחית	סה"כ צריכה בקוט"ש	מחיר לקוט"ש בא"ג	סה"כ לתשלום
פרטי חשבון עבור תאריכים:						
		22/01/22	31/01/22			
777	פסגה	3,663,437.39	3,666,724.48	3,287.09	87.59	2,879.16 ₪
778	גבע	2,867,677.85	2,868,857.66	1,179.82	53.68	633.33 ₪
779	שפל	3,974,163.56	3,983,654.11	9,490.55	33.94	3,221.09 ₪
פרטי חשבון עבור תאריכים:						
		01/02/22	21/02/22			
777	פסגה	3,666,724.48	3,673,365.36	6,640.88	95.84	6,364.62 ₪
778	גבע	2,868,857.66	2,871,460.88	2,603.22	57.97	1,509.09 ₪
779	שפל	3,983,654.11	4,002,903.01	19,248.90	35.63	6,858.38 ₪

שילוט

סוג תעריף	סוג צריכה	קריאה קודמת	קריאה נוכחית	סה"כ צריכה בקוט"ש	מחיר לקוט"ש בא"ג	סה"כ לתשלום
פרטי חשבון עבור תאריכים:						
		22/01/22	31/01/22			
777	פסגה			0.00	87.59	0.00 ₪
778	גבע			0.00	53.68	0.00 ₪
779	שפל			1,800.00	33.94	610.92 ₪

שילוט

סה"כ לדייר:

פסגה	גבע	שפל	סה"כ	שיא ביקוש
9,927.97	3,783.04	28,739.45	42,450.46	166.54
₪ 9,243.78	₪ 2,142.41	₪ 10,079.48	₪ 21,465.67	

סה"כ צריכה
סה"כ לתשלום

214.45 ₪	תשלום קבוע	
46.28 ₪	תשלום עבור גודל חיבור בKVA (3x250)	
0.978	מקדם הספק	
0.00 ₪	תשלום עבור מקדם הספק	
22,337.32 ₪	סה"כ לתשלום	לא כולל מע"מ





התפלגות חיוב בש"ח לפי תעו"ז

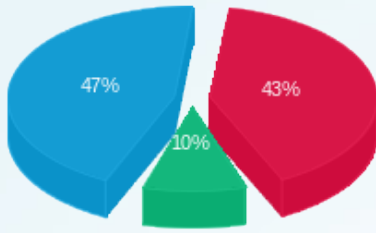

■ פסגה (9,243.78 ש"ח)
■ גבע (2,142.41 ש"ח)
■ שפל (10,079.48 ש"ח)

הסטוריית צריכה בקוט"ש

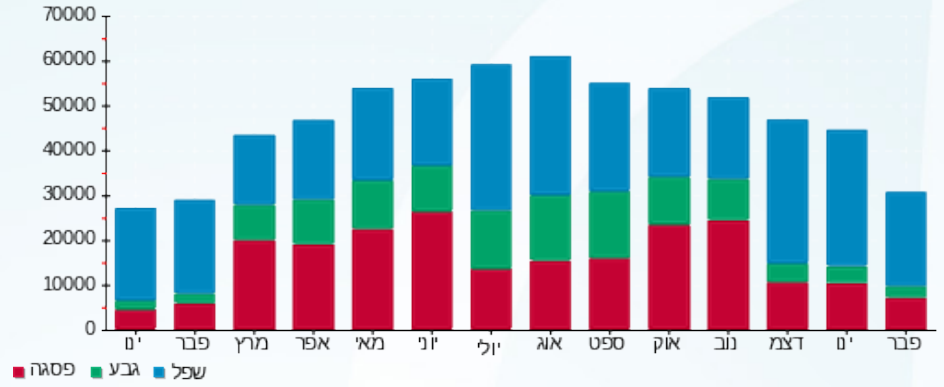

23/02/22 תאריך הפקה:
 21/02/22 תאריך קריאה נוכחית:
 22/01/22 תאריך קריאה קודמת:

שם דייר: סטימצקי 112
 שם אתר: קניון מול הים

לקוח/ה נכבד/ה, אנו מתכבדים להגיש את חישוב צריכת החשמל לתקופה 21/02/22 - 22/01/22:

סטימצקי - 6 - 00021927(3x40)

סוג תעריף	סוג צריכה	קריאה קודמת	קריאה נוכחית	סה"כ צריכה בקוט"ש	מחיר לקוט"ש בא"ג	סה"כ לתשלום
פרטי חשבון עבור תאריכים:						
777	פסגה	22/01/22	31/01/22	115.73	87.59	101.36 ₪
778	גבע	165,835.00	165,856.60	21.61	53.68	11.60 ₪
779	שפל	102,264.62	102,428.09	163.47	33.94	55.48 ₪
פרטי חשבון עבור תאריכים:						
777	פסגה	226,490.68	226,806.48	315.80	95.84	302.66 ₪
778	גבע	165,856.60	165,893.47	36.87	57.97	21.37 ₪
779	שפל	102,428.09	102,816.06	387.96	35.63	138.23 ₪

סה"כ לדייר:

פסגה	גבע	שפל	סה"כ	שיא ביקוש
431.52	58.47	551.44	1,041.43	17.30
₪ 404.03	₪ 32.97	₪ 193.72	₪ 630.71	

סה"כ צריכה
 סה"כ לתשלום

214.45 ₪	תשלום קבוע	
7.41 ₪	תשלום עבור גודל חיבור בKVA (3x40)	
0.998	מקדם הספק	
0.00 ₪	תשלום עבור מקדם הספק	
852.56 ₪	סה"כ לתשלום	לא כולל מע"מ

התפלגות חיוב בש"ח לפי תע"ז

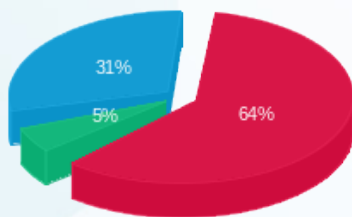

פסגה (404.03 ₪)
 גבע (32.97 ₪)
 שפל (193.72 ₪)

הסטוריית צריכה בקוט"ש

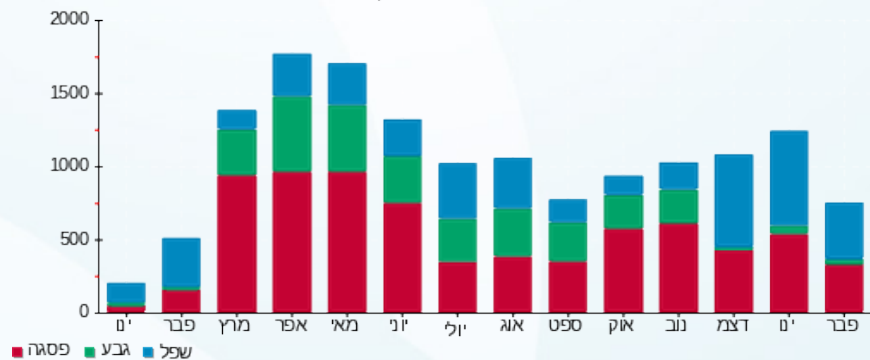



23/02/22

תאריך הפקה:

שם דייר: סלקום - M10

21/02/22

תאריך קריאה נוכחית:

שם אתר: קניון מול הים

22/01/22

תאריך קריאה קודמת:

לקוח/ה נכבד/ה, אנו מתכבדים להגיש את חישוב צריכת החשמל לתקופה 21/02/22 - 22/01/22:

סלקום - 1 - (3x160)00021913 - M10

סוג תעריף	סוג צריכה	קריאה קודמת	קריאה נוכחית	סה"כ צריכה בקוט"ש	מחיר לקוט"ש בא"ג	סה"כ לתשלום
פרטי חשבון עבור תאריכים:						
777	פסגה	22/01/22	31/01/22	325.04	87.59	284.70 ₪
778	גבע	29,648.34	29,796.62	148.28	53.68	79.60 ₪
779	שפל	88,440.81	89,609.93	1,169.12	33.94	396.80 ₪
פרטי חשבון עבור תאריכים:						
777	פסגה	01/02/22	21/02/22	702.38	95.84	673.16 ₪
778	גבע	29,796.62	30,127.68	331.06	57.97	191.91 ₪
779	שפל	89,609.93	92,124.85	2,514.92	35.63	896.07 ₪

סה"כ לדייר:

פסגה	גבע	שפל	סה"כ	שיא ביקוש
1,027.42	479.34	3,684.04	5,190.80	18.61
₪ 957.86	₪ 271.51	₪ 1,292.87	₪ 2,522.24	

סה"כ צריכה
סה"כ לתשלום

214.45 ₪	תשלום קבוע	לא כולל מע"מ
29.62 ₪	תשלום עבור גודל חיבור בKVA (3x160)	
0.999	מקדם הספק	
0.00 ₪	תשלום עבור מקדם הספק	
2,766.31 ₪	סה"כ לתשלום	

התפלגות חיוב בש"ח לפי תע"ר

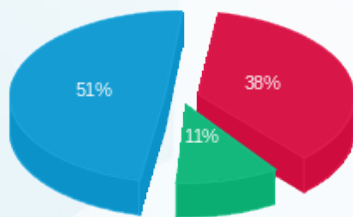

פסגה (957.86 ₪) 51%
גבע (271.51 ₪) 11%
שפל (1,292.87 ₪) 38%

הסטוריית צריכה בקוט"ש

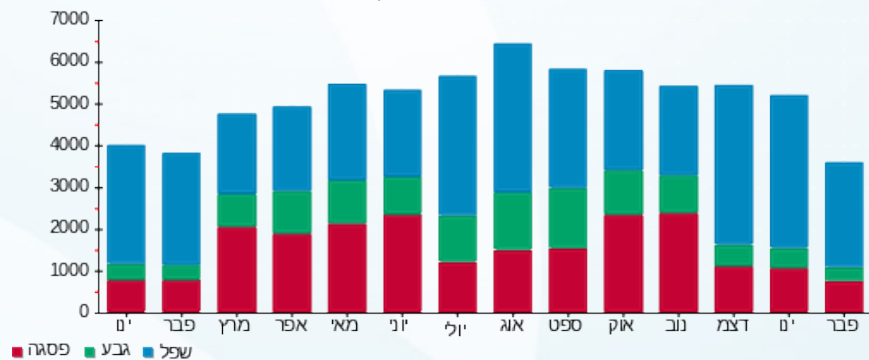



23/02/22

תאריך הפקה:

שם דייר: סלקום חיוני
שם אתר: קניון מול הים

21/02/22

תאריך קריאה נוכחית:

22/01/22

תאריך קריאה קודמת:

לקוח/ה נכבד/ה, אנו מתכבדים להגיש את חישוב צריכת החשמל לתקופה 21/02/22 - 22/01/22:

סלקום חיוני - 8 - 00006060 (3x63)

סוג תעריף	סוג צריכה	קריאה קודמת	קריאה נוכחית	סה"כ צריכה בקוט"ש	מחיר לקוט"ש בא"ג	סה"כ לתשלום
פרטי חשבון עבור תאריכים:						
		22/01/22	31/01/22			
777	פסגה	119,611.80	119,617.76	5.96	87.59	5.22 ₪
778	גבע	41,210.97	41,212.91	1.94	53.68	1.04 ₪
779	שפל	91,531.51	91,549.19	17.68	33.94	6.00 ₪
פרטי חשבון עבור תאריכים:						
		01/02/22	21/02/22			
777	פסגה	119,617.76	119,633.95	16.19	95.84	15.52 ₪
778	גבע	41,212.91	41,218.22	5.30	57.97	3.07 ₪
779	שפל	91,549.19	91,595.60	46.41	35.63	16.53 ₪

סה"כ לדייר:

פסגה	גבע	שפל	סה"כ	שיא ביקוש
22.15	7.24	64.08	93.48	0.53
₪ 20.73	₪ 4.12	₪ 22.53	₪ 47.39	

סה"כ צריכה
סה"כ לתשלום

214.45 ₪	תשלום קבוע	לא כולל מע"מ
11.66 ₪	תשלום עבור גודל חיבור בKVA (3x63)	
1.000	מקדם הספק	
0.00 ₪	תשלום עבור מקדם הספק	
273.50 ₪	סה"כ לתשלום	

התפלגות חיוב בש"ח לפי תע"ז

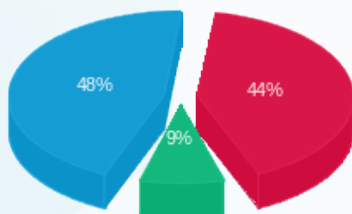

פסגה (20.73 ₪) 48%
גבע (4.12 ₪) 9%
שפל (22.53 ₪) 44%

הסטוריית צריכה בקוט"ש

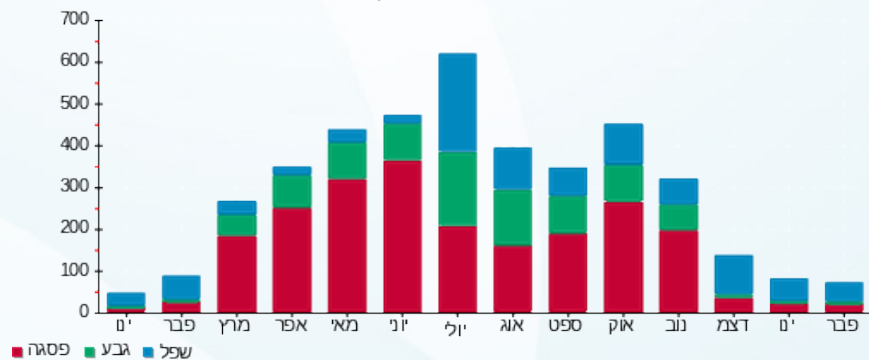

23/02/22 תאריך הפקה:
 21/02/22 תאריך קריאה נוכחית:
 22/01/22 תאריך קריאה קודמת:

שם דייר: סמסונג 91
 שם אתר: קניון מול הים

לקוח/ה נכבד/ה, אנו מתכבדים להגיש את חישוב צריכת החשמל לתקופה 21/02/22 - 22/01/22:

סמסונג 91 - 6 - (3x40)00017639

סוג תעריף	סוג צריכה	קריאה קודמת	קריאה נוכחית	סה"כ צריכה בקוט"ש	מחיר לקוט"ש בא"ג	סה"כ לתשלום
פרטי חשבון עבור תאריכים:						
		22/01/22	31/01/22			
777	פסגה	263,154.42	263,291.38	136.96	87.59	119.96 ₪
778	גבע	168,494.27	168,527.63	33.36	53.68	17.91 ₪
779	שפל	151,044.88	151,390.28	345.40	33.94	117.23 ₪
פרטי חשבון עבור תאריכים:						
		01/02/22	21/02/22			
777	פסגה	263,291.38	263,678.96	387.58	95.84	371.46 ₪
778	גבע	168,527.63	168,610.51	82.88	57.97	48.04 ₪
779	שפל	151,390.28	152,281.83	891.55	35.63	317.66 ₪

סה"כ לדייר:

פסגה	גבע	שפל	סה"כ	שיא ביקוש
524.54	116.24	1,236.94	1,877.72	14.78
₪ 491.42	₪ 65.95	₪ 434.89	₪ 992.26	

סה"כ צריכה
 סה"כ לתשלום

214.45 ₪	תשלום קבוע	לא כולל מע"מ
7.41 ₪	תשלום עבור גודל חיבור בKVA (3x40)	
1.000	מקדם הספק	
0.00 ₪	תשלום עבור מקדם הספק	
1,214.11 ₪	סה"כ לתשלום	

התפלגות חיוב בש"ח לפי תע"ז

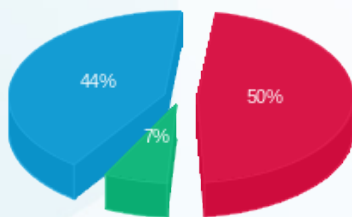

פסגה (₪ 491.42) 50%
 גבע (₪ 65.95) 7%
 שפל (₪ 434.89) 44%

הסטוריית צריכה בקוט"ש

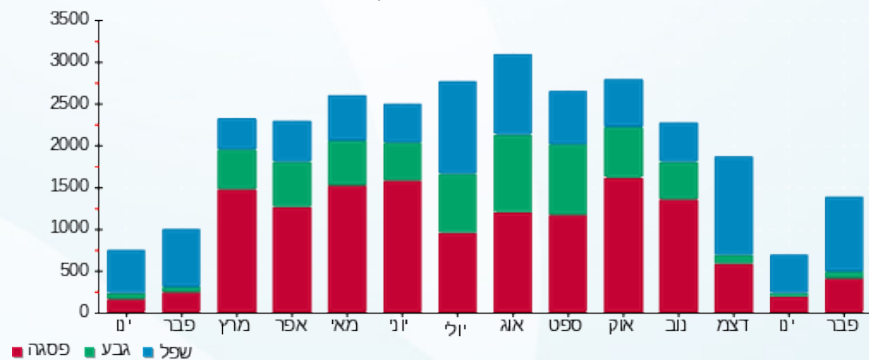

23/02/22 תאריך הפקה:
 21/02/22 תאריך קריאה נוכחית:
 22/01/22 תאריך קריאה קודמת:

שם דייר: עולם הממתקים דלפק 6 ד
 שם אתר: קניון מול הים

לקוח/ה נכבד/ה, אנו מתכבדים להגיש את חישוב צריכת החשמל לתקופה 21/02/22 - 22/01/22:

עולם הממתקים דלפק 6 ד - 3 - 00025332 (3x40)

סוג תעריף	סוג צריכה	קריאה קודמת	קריאה נוכחית	סה"כ צריכה בקוט"ש	מחיר לקוט"ש בא"ג	סה"כ לתשלום
פרטי חשבון עבור תאריכים:						
777	פסגה	22/01/22	31/01/22	103.00	87.59	90.22 ₪
778	גבע	51,063.55	51,090.50	26.94	53.68	14.46 ₪
779	שפל	117,241.75	117,501.13	259.39	33.94	88.04 ₪
פרטי חשבון עבור תאריכים:						
777	פסגה	86,729.07	86,935.45	206.38	95.84	197.79 ₪
778	גבע	51,090.50	51,142.02	51.52	57.97	29.87 ₪
779	שפל	117,501.13	118,006.34	505.21	35.63	180.01 ₪

סה"כ לדיר:

פסגה	גבע	שפל	סה"כ	שיא ביקוש
309.38	78.47	764.60	1,152.44	6.57
₪ 288.01	₪ 44.33	₪ 268.04	₪ 600.38	

סה"כ צריכה
סה"כ לתשלום

214.45 ₪	תשלום קבוע	לא כולל מע"מ
7.41 ₪	תשלום עבור גודל חיבור בKVA (3x40)	
0.738	מקדם הספק	
136.31 ₪	תשלום עבור מקדם הספק	
958.55 ₪	סה"כ לתשלום	

התפלגות חיוב בש"ח לפי תע"ז

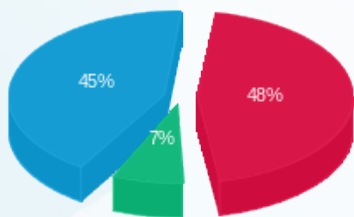

פסגה (₪ 288.01)
 גבע (₪ 44.33)
 שפל (₪ 268.04)

הסטוריית צריכה בקוט"ש

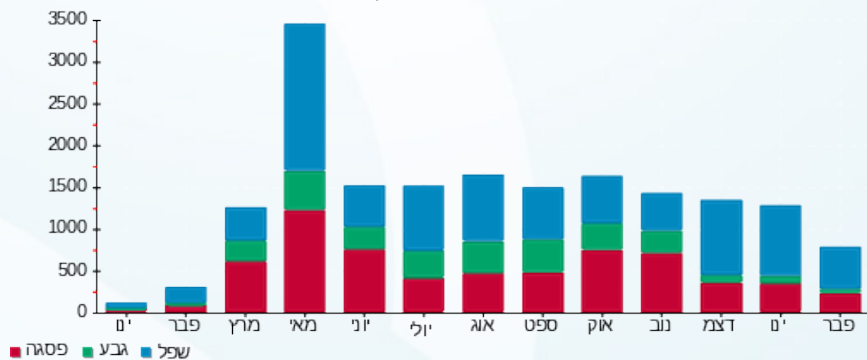

23/02/22 תאריך הפקה:
 21/02/22 תאריך קריאה נוכחית:
 22/01/22 תאריך קריאה קודמת:

שם דייר: עולם הממתקים מחסן M9
 שם אתר: קניון מול הים

לקוח/ה נכבד/ה, אנו מתכבדים להגיש את חישוב צריכת החשמל לתקופה 21/02/22 - 22/01/22:

עולם הממתקים מחסן 1 - (3x63)00009971 - M9

סוג תעריף	סוג צריכה	קריאה קודמת	קריאה נוכחית	סה"כ צריכה בקוט"ש	מחיר לקוט"ש בא"ג	סה"כ לתשלום
פרטי חשבון עבור תאריכים:						
777	פסגה	22/01/22	31/01/22	82.76	87.59	72.49 ₪
778	גבע	54,222.60	54,259.28	36.68	53.68	19.69 ₪
779	שפל	111,850.07	112,144.20	294.13	33.94	99.83 ₪
פרטי חשבון עבור תאריכים:						
777	פסגה	71,105.52	71,267.68	162.16	95.84	155.41 ₪
778	גבע	54,259.28	54,333.25	73.97	57.97	42.88 ₪
779	שפל	112,144.20	112,712.19	567.99	35.63	202.37 ₪

סה"כ לדייר:

פסגה	גבע	שפל	סה"כ	שיא ביקוש
244.92	110.65	862.12	1,217.68	6.02
₪ 227.90	₪ 62.57	₪ 302.20	₪ 592.67	

סה"כ צריכה
 סה"כ לתשלום

214.45 ₪	תשלום קבוע	לא כולל מע"מ
11.66 ₪	תשלום עבור גודל חיבור בKVA (3x63)	
1.000	מקדם הספק	
0.00 ₪	תשלום עבור מקדם הספק	
818.78 ₪	סה"כ לתשלום	

התפלגות חיוב בש"ח לפי תע"ז

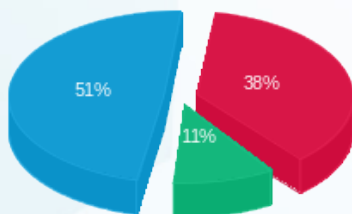

פסגה (227.90 ₪) 51%
 גבע (62.57 ₪) 11%
 שפל (302.20 ₪) 38%

הסטוריית צריכה בקוט"ש

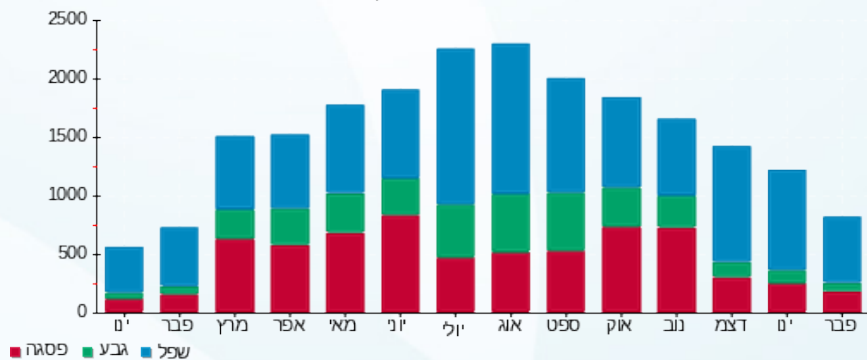



23/02/22 תאריך הפקה:
 21/02/22 תאריך קריאה נוכחית:
 22/01/22 תאריך קריאה קודמת:

שם דייר: פוט לוקר 31
 שם אתר: קניון מול הים

לקוח/ה נכבד/ה, אנו מתכבדים להגיש את חישוב צריכת החשמל לתקופה 21/02/22 - 22/01/22:

פוט לוקר 31 - 5 - 00023633 (3x200)

סוג תעריף	סוג צריכה	קריאה קודמת	קריאה נוכחית	סה"כ צריכה בקוט"ש	מחיר לקוט"ש בא"ג	סה"כ לתשלום
פרטי חשבון עבור תאריכים:						
		22/01/22	31/01/22			
777	פסגה	118,429.75	119,135.45	705.71	87.59	618.13 ₪
778	גבע	59,629.88	59,754.17	124.29	53.68	66.72 ₪
779	שפל	93,399.03	94,756.74	1,357.71	33.94	460.81 ₪
פרטי חשבון עבור תאריכים:						
		01/02/22	21/02/22			
777	פסגה	119,135.45	121,188.92	2,053.47	95.84	1,968.05 ₪
778	גבע	59,754.17	60,024.15	269.98	57.97	156.51 ₪
779	שפל	94,756.74	98,663.88	3,907.14	35.63	1,392.11 ₪

סה"כ לדייר:

שיא ביקוש	סה"כ	שפל	גבע	פסגה
71.21	8,418.30	5,264.85	394.27	2,759.18
	4,662.32 ₪	1,852.92 ₪	223.22 ₪	2,586.18 ₪

סה"כ צריכה
 סה"כ לתשלום

214.45 ₪	תשלום קבוע	
37.03 ₪	תשלום עבור גודל חיבור בKVA (3x200)	
0.987	מקדם הספק	
0.00 ₪	תשלום עבור מקדם הספק	
4,913.80 ₪	סה"כ לתשלום	לא כולל מע"מ

התפלגות חיוב בש"ח לפי תע"ז

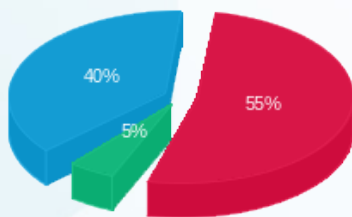

■ פסגה (2,586.18 ₪)
 ■ גבע (223.22 ₪)
 ■ שפל (1,852.92 ₪)

הסטוריית צריכה בקוט"ש

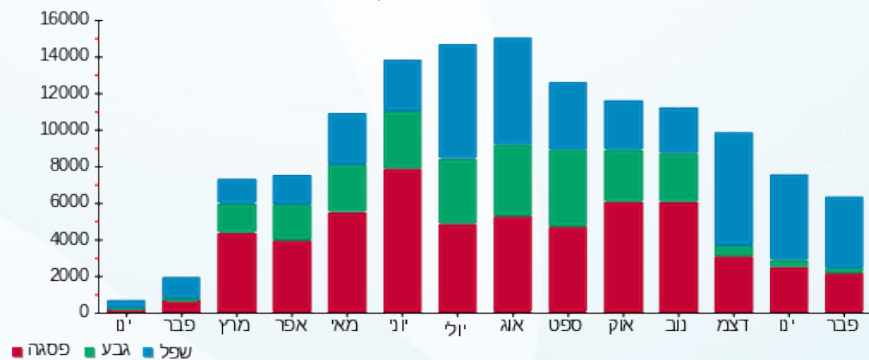



23/02/22 תאריך הפקה:
 21/02/22 תאריך קריאה נוכחית:
 22/01/22 תאריך קריאה קודמת:

שם דייר: פוקס 12
 שם אתר: קניון מול הים

לקוח/ה נכבד/ה, אנו מתכבדים להגיש את חישוב צריכת החשמל לתקופה 21/02/22 - 22/01/22:

פוקס 12 - 4 - 00022440 (3x160)

סוג תעריף	סוג צריכה	קריאה קודמת	קריאה נוכחית	סה"כ צריכה בקוט"ש	מחיר לקוט"ש בא"ג	סה"כ לתשלום
פרטי חשבון עבור תאריכים:						
777	פסגה	22/01/22	31/01/22	746.33	87.59	653.71 ₪
778	גבע	75,681.96	75,784.94	102.99	53.68	55.28 ₪
779	שפל	122,579.82	124,124.07	1,544.24	33.94	524.12 ₪
פרטי חשבון עבור תאריכים:						
777	פסגה	163,671.54	165,382.99	1,711.45	95.84	1,640.26 ₪
778	גבע	75,784.94	76,077.10	292.15	57.97	169.36 ₪
779	שפל	124,124.07	127,759.57	3,635.50	35.63	1,295.33 ₪

סה"כ לדייר:

פסגה	גבע	שפל	סה"כ	שיא ביקוש
2,457.78	395.14	5,179.75	8,032.67	47.61
₪ 2,293.97	₪ 224.64	₪ 1,819.45	₪ 4,338.06	

סה"כ צריכה
 סה"כ לתשלום

₪ 214.45	תשלום קבוע	
₪ 29.62	תשלום עבור גודל חיבור בKVA (3x160)	
0.951	מקדם הספק	
₪ 0.00	תשלום עבור מקדם הספק	
₪ 4,582.13	סה"כ לתשלום	לא כולל מע"מ

התפלגות חיוב בש"ח לפי תע"ז

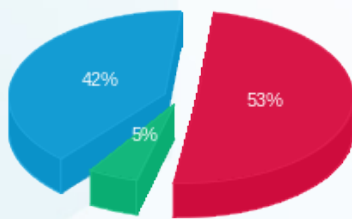

■ פסגה (₪ 2,293.97)
 ■ גבע (₪ 224.64)
 ■ שפל (₪ 1,819.45)

הסטוריית צריכה בקוט"ש

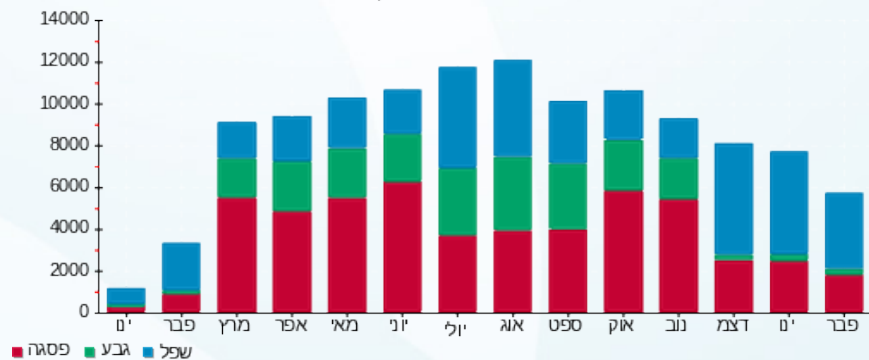



23/02/22 תאריך הפקה:
 21/02/22 תאריך קריאה נוכחית:
 22/01/22 תאריך קריאה קודמת:

שם דייר: פטקום אלקטרה 9971-3
 שם אתר: קניון מול הים

לקוח/ה נכבד/ה, אנו מתכבדים להגיש את חישוב צריכת החשמל לתקופה 21/02/22 - 22/01/22:

פטקום אלקטרה 9971-3 - 3 - 00009971 (3x83.25)

סוג תעריף	סוג צריכה	קריאה קודמת	קריאה נוכחית	סה"כ צריכה בקוט"ש	מחיר לקוט"ש בא"ג	סה"כ לתשלום
פרטי חשבון עבור תאריכים:						
777	פסגה	22/01/22	31/01/22	181.67	87.59	159.12 ₪
778	גבע	582,001.61	582,052.07	50.46	53.68	27.09 ₪
779	שפל	431,380.83	431,821.32	440.49	33.94	149.50 ₪
פרטי חשבון עבור תאריכים:						
777	פסגה	702,331.65	702,694.68	363.03	95.84	347.93 ₪
778	גבע	582,052.07	582,155.64	103.57	57.97	60.04 ₪
779	שפל	431,821.32	432,776.84	955.52	35.63	340.45 ₪

שילוט

סוג תעריף	סוג צריכה	קריאה קודמת	קריאה נוכחית	סה"כ צריכה בקוט"ש	מחיר לקוט"ש בא"ג	סה"כ לתשלום
פרטי חשבון עבור תאריכים:						
777	פסגה	22/01/22	31/01/22	0.00	87.59	0.00 ₪
778	גבע			0.00	53.68	0.00 ₪
779	שפל			200.00	33.94	67.88 ₪

שילוט

סה"כ לדייר:

פסגה	גבע	שפל	סה"כ	שיא ביקוש
544.70	154.03	1,396.01	2,094.74	26.88
₪ 507.05	₪ 87.13	₪ 489.96	₪ 1,084.13	

סה"כ צריכה
 סה"כ לתשלום

105.80 ₪	תשלום קבוע	לא כולל מע"מ
23.14 ₪	תשלום עבור גודל חיבור בKVA (3x83.25)	
1.000	מקדם הספק	
0.00 ₪	תשלום עבור מקדם הספק	
1,280.96 ₪	סה"כ לתשלום	





התפלגות חיוב בש"ח לפי תעו"ז

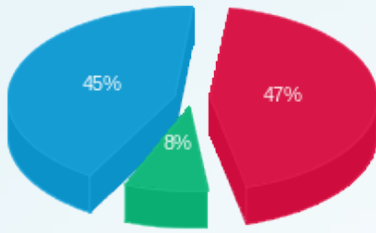

■ פסגה (507.05 ש"ח)
■ גבע (87.13 ש"ח)
■ שפל (489.96 ש"ח)

הסטוריית צריכה בקוט"ש

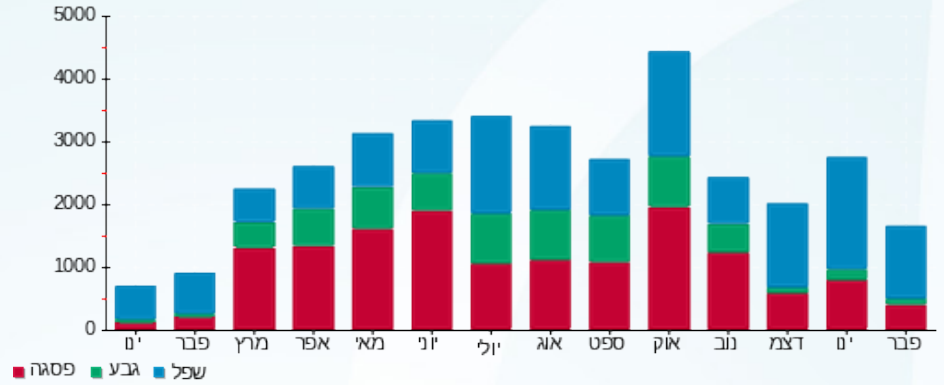

23/02/22 תאריך הפקה:
 21/02/22 תאריך קריאה נוכחית:
 22/01/22 תאריך קריאה קודמת:

שם דייר: פטקום אלקטריק אילת 24 א
 שם אתר: קניון מול הים

לקוח/ה נכבד/ה, אנו מתכבדים להגיש את חישוב צריכת החשמל לתקופה 21/02/22 - 22/01/22:

פטקום אלקטריק אילת 24 א - 7 - 00022440 (3x25)

סוג תעריף	סוג צריכה	קריאה קודמת	קריאה נוכחית	סה"כ צריכה בקוט"ש	מחיר לקוט"ש בא"ג	סה"כ לתשלום
פרטי חשבון עבור תאריכים:						
777	פסגה	22/01/22	31/01/22	66.62	87.59	58.36 ₪
778	גבע	101,546.73	101,562.81	16.08	53.68	8.63 ₪
779	שפל	63,623.01	63,779.61	156.60	33.94	53.15 ₪
פרטי חשבון עבור תאריכים:						
777	פסגה	164,314.99	164,425.23	110.24	95.84	105.66 ₪
778	גבע	101,562.81	101,588.24	25.42	57.97	14.74 ₪
779	שפל	63,779.61	63,990.45	210.84	35.63	75.12 ₪

סה"כ לדייר:

פסגה	גבע	שפל	סה"כ	שיא ביקוש
176.87	41.51	367.44	585.81	8.26
₪ 164.01	₪ 23.37	₪ 128.27	₪ 315.66	

סה"כ צריכה
 סה"כ לתשלום

214.45 ₪	תשלום קבוע	לא כולל מע"מ
4.63 ₪	תשלום עבור גודל חיבור ב KVA (3x25)	
0.973	מקדם הספק	
0.00 ₪	תשלום עבור מקדם הספק	
534.73 ₪	סה"כ לתשלום	

התפלגות חיוב בש"ח לפי תע"ז

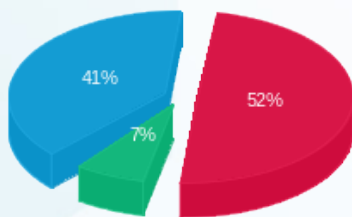

פסגה (164.01 ₪) 52%
 גבע (23.37 ₪) 7%
 שפל (128.27 ₪) 41%

הסטוריית צריכה בקוט"ש

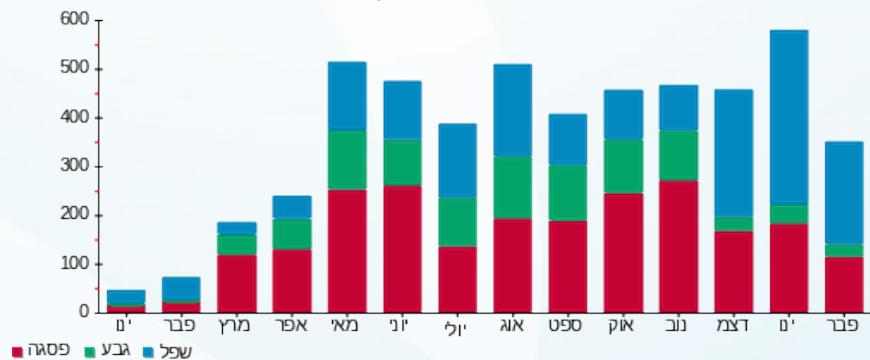



23/02/22 תאריך הפקדה:
 21/02/22 תאריך קריאה נוכחית:
 22/01/22 תאריך קריאה קודמת:

שם דייר: פיקס 111
 שם אתר: קניון מול הים

לקוח/ה נכבד/ה, אנו מתכבדים להגיש את חישוב צריכת החשמל לתקופה 21/02/22 - 22/01/22:

פיקס 111 - 8 - 00021927 (3x32)

סה"כ לתשלום	מחיר לקוט"ש בא"ג	סה"כ צריכה בקוט"ש	קריאה נוכחית	קריאה קודמת	סוג צריכה	סוג תעריף
			31/01/22	22/01/22	פרטי חשבון עבור תאריכים:	
59.75 ₪	87.59	68.21	235,467.83	235,399.62	פסגה	777
4.29 ₪	53.68	8.00	165,623.65	165,615.65	גבע	778
39.39 ₪	33.94	116.05	111,566.36	111,450.32	שפל	779
			21/02/22	01/02/22	פרטי חשבון עבור תאריכים:	
201.36 ₪	95.84	210.10	235,677.93	235,467.83	פסגה	777
11.74 ₪	57.97	20.25	165,643.90	165,623.65	גבע	778
125.70 ₪	35.63	352.80	111,919.17	111,566.36	שפל	779

שילוט

סה"כ לתשלום	מחיר לקוט"ש בא"ג	סה"כ צריכה בקוט"ש	קריאה נוכחית	קריאה קודמת	סוג צריכה	סוג תעריף
			31/01/22	22/01/22	פרטי חשבון עבור תאריכים:	
0.00 ₪	87.59	0.00			פסגה	777
0.00 ₪	53.68	0.00			גבע	778
67.88 ₪	33.94	200.00			שפל	779

שילוט

סה"כ לדייר:

שיא ביקוש	סה"כ	שפל	גבע	פסגה
6.58	775.41	468.85	28.25	278.31
	442.23 ₪	165.09 ₪	16.04 ₪	261.10 ₪

סה"כ צריכה
 סה"כ לתשלום

214.45 ₪	תשלום קבוע	לא כולל מע"מ
5.92 ₪	תשלום עבור גודל חיבור בKVA (3x32)	
0.999	מקדם הספק	
0.00 ₪	תשלום עבור מקדם הספק	
730.48 ₪	סה"כ לתשלום	





התפלגות חיוב בש"ח לפי תעו"ז

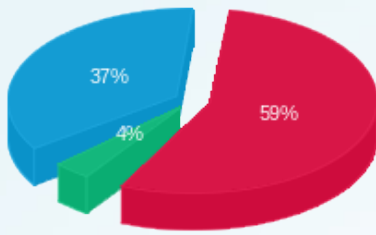

■ פסגה (ש"ח 261.10)
■ גבע (ש"ח 16.04)
■ שפל (ש"ח 165.09)

הסטוריית צריכה בקוט"ש

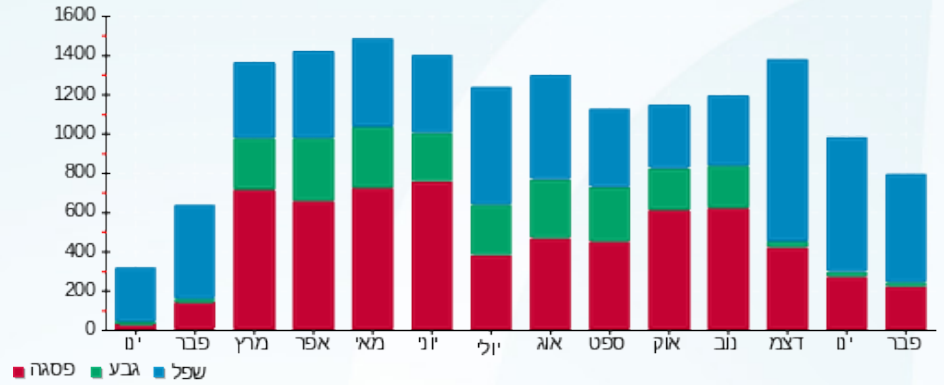

■ פסגה ■ גבע ■ שפל



23/02/22 תאריך הפקה:
 21/02/22 תאריך קריאה נוכחית:
 22/01/22 תאריך קריאה קודמת:

שם דייר: פלאפון דוכן D28
 שם אתר: קניון מול הים

לקוח/ה נכבד/ה, אנו מתכבדים להגיש את חישוב צריכת החשמל לתקופה 21/02/22 - 22/01/22:

פלאפון דוכן 5 - (1x25)00021924 - D28

סוג תעריף	סוג צריכה	קריאה קודמת	קריאה נוכחית	סה"כ צריכה בקוט"ש	מחיר לקוט"ש בא"ג	סה"כ לתשלום
פרטי חשבון עבור תאריכים:						
		22/01/22	31/01/22			
777	פסגה	128,403.83	128,403.83	0.00	87.59	0.00 ₪
778	גבע	91,547.66	91,547.66	0.00	53.68	0.00 ₪
779	שפל	55,832.67	55,832.67	0.00	33.94	0.00 ₪
פרטי חשבון עבור תאריכים:						
		01/02/22	21/02/22			
777	פסגה	128,403.83	128,403.83	0.00	95.84	0.00 ₪
778	גבע	91,547.66	91,547.66	0.00	57.97	0.00 ₪
779	שפל	55,832.67	55,832.67	0.00	35.63	0.00 ₪

סה"כ לדייר:

שיא ביקוש	פסגה	גבע	שפל	סה"כ
	0.00	0.00	0.00	0.00
	0.00 ₪	0.00 ₪	0.00 ₪	0.00 ₪

סה"כ צריכה
 סה"כ לתשלום

214.45 ₪	תשלום קבוע	
1.54 ₪	תשלום עבור גודל חיבור בKVA (1x25)	
0.000	מקדם הספק	
0.00 ₪	תשלום עבור מקדם הספק	
215.99 ₪	סה"כ לתשלום	לא כולל מע"מ

התפלגות חיוב בש"ח לפי תע"ז

הסטוריית צריכה בקוט"ש

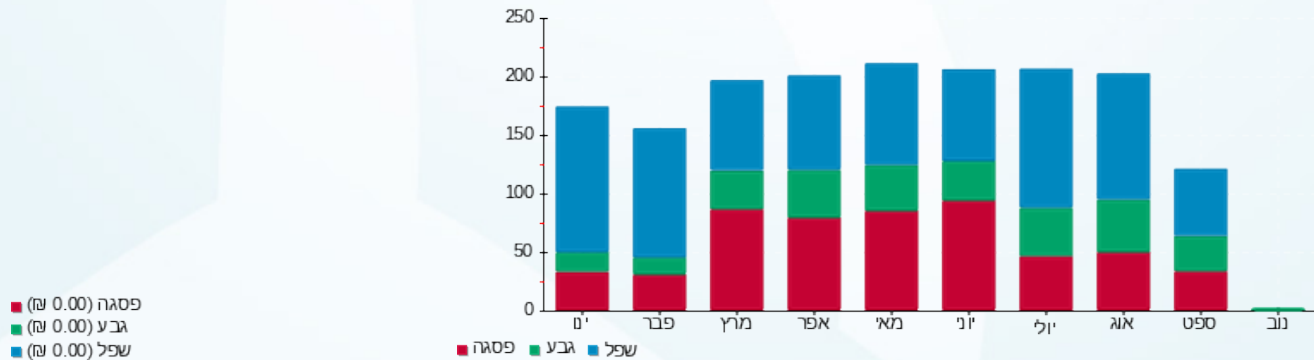



23/02/22 תאריך הפקה:
 21/02/22 תאריך קריאה נוכחית:
 22/01/22 תאריך קריאה קודמת:

שם דייר: פלאפון חנות 108
 שם אתר: קניון מול הים

לקוח/ה נכבד/ה, אנו מתכבדים להגיש את חישוב צריכת החשמל לתקופה 21/02/22 - 22/01/22:

פלאפון חנות 108 - 1 - 00009281 (3x50)

סה"כ לתשלום	מחיר לקוט"ש בא"ג	סה"כ צריכה בקוט"ש	קריאה נוכחית	קריאה קודמת	סוג צריכה	סוג תעריף
			31/01/22	22/01/22	פרטי חשבון עבור תאריכים:	
134.31 ₪	87.59	153.34	63,549.42	63,396.09	פסגה	777
14.65 ₪	53.68	27.29	26,716.56	26,689.27	גבע	778
104.23 ₪	33.94	307.10	56,912.44	56,605.34	שפל	779
			21/02/22	01/02/22	פרטי חשבון עבור תאריכים:	
359.86 ₪	95.84	375.48	63,924.91	63,549.42	פסגה	777
37.64 ₪	57.97	64.93	26,781.49	26,716.56	גבע	778
273.70 ₪	35.63	768.18	57,680.62	56,912.44	שפל	779

שילוט

סה"כ לתשלום	מחיר לקוט"ש בא"ג	סה"כ צריכה בקוט"ש	קריאה נוכחית	קריאה קודמת	סוג צריכה	סוג תעריף
			31/01/22	22/01/22	פרטי חשבון עבור תאריכים:	
0.00 ₪	87.59	0.00			פסגה	777
0.00 ₪	53.68	0.00			גבע	778
67.88 ₪	33.94	200.00			שפל	779

שילוט

סה"כ לדייר:

שיא ביקוש	סה"כ	שפל	גבע	פסגה
12.58	1,696.33	1,075.28	92.23	528.82
	924.40 ₪	377.93 ₪	52.29 ₪	494.17 ₪

סה"כ צריכה
 סה"כ לתשלום

214.45 ₪	תשלום קבוע	לא כולל מע"מ
9.26 ₪	תשלום עבור גודל חיבור בKVA (3x50)	
1.000	מקדם הספק	
0.00 ₪	תשלום עבור מקדם הספק	
1,215.98 ₪	סה"כ לתשלום	





התפלגות חיוב בש"ח לפי תעו"ז

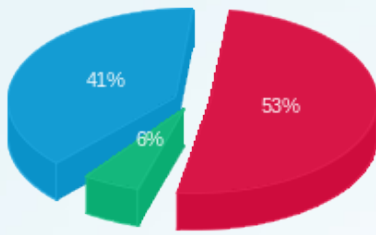

■ פסגה (494.17 טו)
■ גבע (52.29 טו)
■ שפל (377.93 טו)

הסטוריית צריכה בקוט"ש

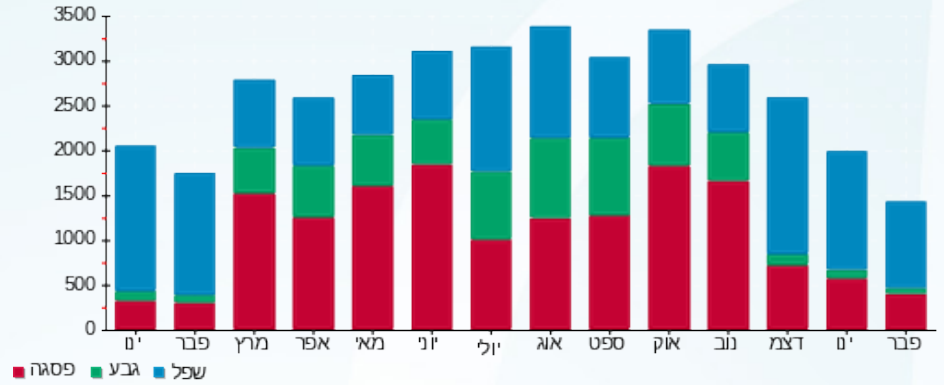

23/02/22 תאריך הפקה:
 21/02/22 תאריך קריאה נוכחית:
 22/01/22 תאריך קריאה קודמת:

שם דייר: פליי פוט 63
 שם אתר: קניון מול הים

לקוח/ה נכבד/ה, אנו מתכבדים להגיש את חישוב צריכת החשמל לתקופה 21/02/22 - 22/01/22:

פליי פוט 63 - 1 - 00020411 (3x40)

סוג תעריף	סוג צריכה	קריאה קודמת	קריאה נוכחית	סה"כ צריכה בקוט"ש	מחיר לקוט"ש בא"ג	סה"כ לתשלום
פרטי חשבון עבור תאריכים:						
		22/01/22	31/01/22			
777	פסגה	195,916.44	196,088.55	172.11	87.59	150.76 ₪
778	גבע	111,188.54	111,218.57	30.03	53.68	16.12 ₪
779	שפל	132,389.25	132,717.69	328.44	33.94	111.47 ₪
פרטי חשבון עבור תאריכים:						
		01/02/22	21/02/22			
777	פסגה	196,088.55	196,540.22	451.66	95.84	432.87 ₪
778	גבע	111,218.57	111,267.38	48.81	57.97	28.29 ₪
779	שפל	132,717.69	133,468.14	750.45	35.63	267.39 ₪

סה"כ לדייר:

פסגה	גבע	שפל	סה"כ	שיא ביקוש
623.78	78.84	1,078.90	1,781.51	17.72
₪ 583.63	₪ 44.42	₪ 378.86	₪ 1,006.91	

סה"כ צריכה
 סה"כ לתשלום

214.45 ₪	תשלום קבוע	
7.41 ₪	תשלום עבור גודל חיבור בKVA (3x40)	
0.966	מקדם הספק	
0.00 ₪	תשלום עבור מקדם הספק	
1,228.76 ₪	סה"כ לתשלום	לא כולל מע"מ

התפלגות חיוב בש"ח לפי תע"ז

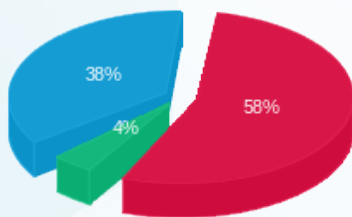

פסגה (583.63 ₪) 58%
 גבע (44.42 ₪) 4%
 שפל (378.86 ₪) 38%

הסטוריית צריכה בקוט"ש

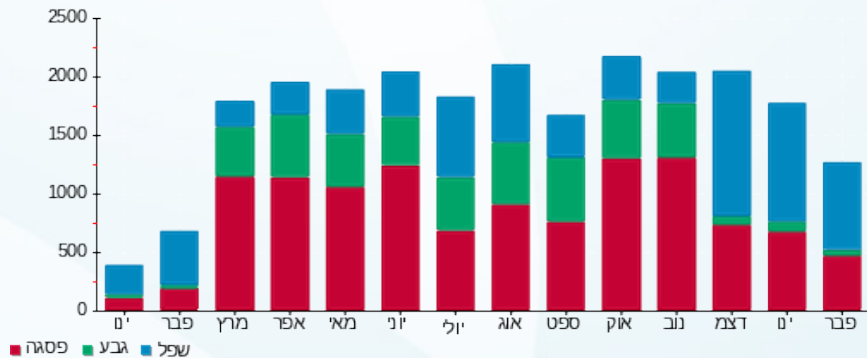

23/02/22 תאריך הפקה:
 21/02/22 תאריך קריאה נוכחית:
 22/01/22 תאריך קריאה קודמת:

שם דייר: פלנט צפלין
 שם אתר: קניון מול הים

לקוח/ה נכבד/ה, אנו מתכבדים להגיש את חישוב צריכת החשמל לתקופה 21/02/22 - 22/01/22:

פלנט צפלין - 1 - 00024588(3x32)

סוג תעריף	סוג צריכה	קריאה קודמת	קריאה נוכחית	סה"כ צריכה בקוט"ש	מחיר לקוט"ש בא"ג	סה"כ לתשלום
פרטי חשבון עבור תאריכים:						
777	פסגה	22/01/22	31/01/22	33,807.92	87.59	29.15 ₪
778	גבע	17,979.71	17,990.33	10.62	53.68	5.70 ₪
779	שפל	57,155.41	57,249.73	94.32	33.94	32.01 ₪
פרטי חשבון עבור תאריכים:						
777	פסגה	33,807.92	33,888.85	80.93	95.84	77.57 ₪
778	גבע	17,990.33	18,022.33	32.00	57.97	18.55 ₪
779	שפל	57,249.73	57,511.48	261.75	35.63	93.26 ₪

סה"כ לדייר:

פסגה	גבע	שפל	סה"כ	שיא ביקוש
114.21	42.62	356.07	512.90	1.79
106.71 ₪	24.25 ₪	125.27 ₪	256.24 ₪	

סה"כ צריכה
 סה"כ לתשלום

214.45 ₪	תשלום קבוע	לא כולל מע"מ
5.92 ₪	תשלום עבור גודל חיבור בKVA (3x32)	
0.995	מקדם הספק	
0.00 ₪	תשלום עבור מקדם הספק	
476.61 ₪	סה"כ לתשלום	

התפלגות חיוב בש"ח לפי תע"ז

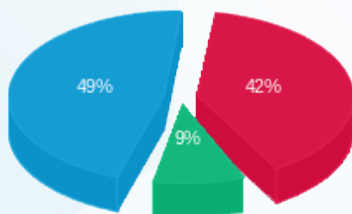

פסגה (106.71 ₪) 49%
 גבע (24.25 ₪) 9%
 שפל (125.27 ₪) 42%

הסטוריית צריכה בקוט"ש

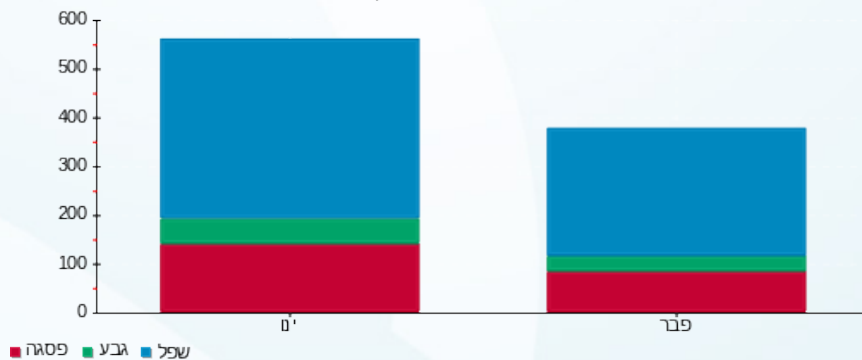

23/02/22 תאריך הפקה:
 21/02/22 תאריך קריאה נוכחית:
 22/01/22 תאריך קריאה קודמת:

שם דייר: פנדורה 22
 שם אתר: קניון מול הים

לקוח/ה נכבד/ה, אנו מתכבדים להגיש את חישוב צריכת החשמל לתקופה 21/02/22 - 22/01/22:

פנדורה 22 - 3 - 00022440 (3x40)

סוג תעריף	סוג צריכה	קריאה קודמת	קריאה נוכחית	סה"כ צריכה בקוט"ש	מחיר לקוט"ש בא"ג	סה"כ לתשלום
פרטי חשבון עבור תאריכים:						
777	פסגה	22/01/22	31/01/22	189.58	87.59	166.05 ₪
778	גבע	169,060.34	169,089.11	28.77	53.68	15.44 ₪
779	שפל	135,410.49	135,743.08	332.59	33.94	112.88 ₪
פרטי חשבון עבור תאריכים:						
777	פסגה	282,452.21	282,793.40	341.18	95.84	326.99 ₪
778	גבע	169,089.11	169,119.99	30.88	57.97	17.90 ₪
779	שפל	135,743.08	136,279.84	536.76	35.63	191.25 ₪

סה"כ לדייר:

שיא ביקוש	סה"כ	שפל	גבע	פסגה
13.56	1,459.77	869.35	59.65	530.77
	₪ 830.52	₪ 304.13	₪ 33.35	₪ 493.05

סה"כ צריכה
 סה"כ לתשלום

214.45 ₪	תשלום קבוע	
7.41 ₪	תשלום עבור גודל חיבור בKVA (3x40)	
0.991	מקדם הספק	
0.00 ₪	תשלום עבור מקדם הספק	
1,052.37 ₪	סה"כ לתשלום	לא כולל מע"מ

התפלגות חיוב בש"ח לפי תעו"ז

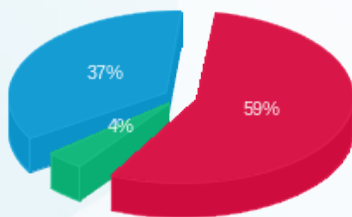

פסגה (₪ 493.05) 59%
 גבע (₪ 33.35) 4%
 שפל (₪ 304.13) 37%

הסטוריית צריכה בקוט"ש

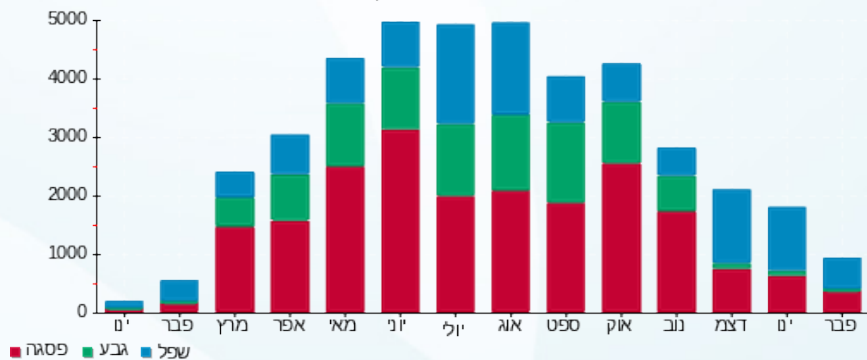



23/02/22 תאריך הפקדה:
 21/02/22 תאריך קריאה נוכחית:
 22/01/22 תאריך קריאה קודמת:

שם דייר: פרטנר דוקן
 שם אתר: קניון מול הים

לקוח/ה נכבד/ה, אנו מתכבדים להגיש את חישוב צריכת החשמל לתקופה 21/02/22 - 22/01/22:

פרטנר דוקן - 5 - (16)00009971

סה"כ לתשלום	מחיר לקוט"ש בא"ג	סה"כ צריכה בקוט"ש	קריאה נוכחית	קריאה קודמת	סוג צריכה	סוג תעריף
			31/01/22	22/01/22	פרטי חשבון עבור תאריכים:	
26.78 ₪	87.59	30.58	177,363.33	177,332.75	פסגה	777
3.14 ₪	53.68	5.86	176,532.46	176,526.60	גבע	778
19.77 ₪	33.94	58.24	226,901.64	226,843.40	שפל	779
			21/02/22	01/02/22	פרטי חשבון עבור תאריכים:	
56.98 ₪	95.84	59.45	177,422.78	177,363.33	פסגה	777
7.81 ₪	57.97	13.48	176,545.94	176,532.46	גבע	778
48.39 ₪	35.63	135.82	227,037.46	226,901.64	שפל	779

שילוט

סה"כ לתשלום	מחיר לקוט"ש בא"ג	סה"כ צריכה בקוט"ש	קריאה נוכחית	קריאה קודמת	סוג צריכה	סוג תעריף
			31/01/22	22/01/22	פרטי חשבון עבור תאריכים:	
0.00 ₪	87.59	0.00			פסגה	777
0.00 ₪	53.68	0.00			גבע	778
67.88 ₪	33.94	200.00			שפל	779

שילוט

סה"כ לדייר:

שיא ביקוש	סה"כ	שפל	גבע	פסגה
3.92	303.42	194.06	19.33	90.03
	162.88 ₪	68.16 ₪	10.96 ₪	83.76 ₪

סה"כ צריכה
 סה"כ לתשלום

214.45 ₪	תשלום קבוע	
0.99 ₪	תשלום עבור גודל חיבור בKVA (1x16)	
1.000	מקדם הספק	
0.00 ₪	תשלום עבור מקדם הספק	
446.19 ₪	סה"כ לתשלום	לא כולל מע"מ





התפלגות חיוב בש"ח לפי תעו"ז

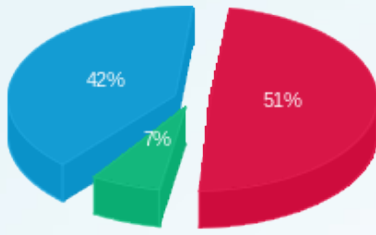

- פסגה (83.76 ש"ח)
- גבע (10.96 ש"ח)
- שפל (68.16 ש"ח)

הסטוריית צריכה בקוט"ש

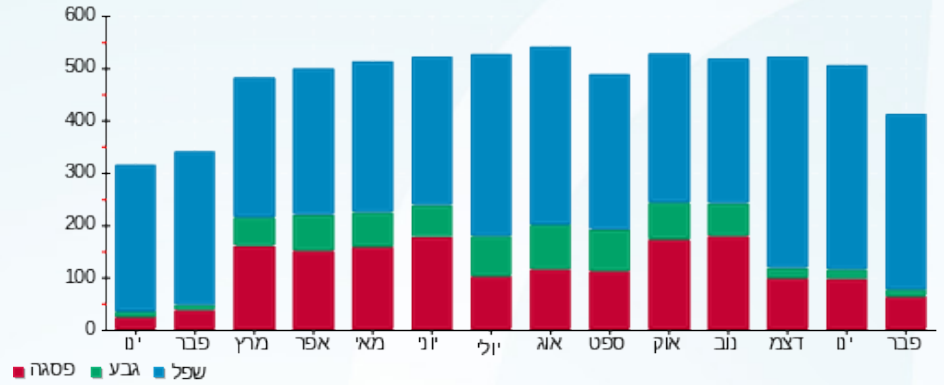

23/02/22 תאריך הפקה:
 21/02/22 תאריך קריאה נוכחית:
 22/01/22 תאריך קריאה קודמת:

שם דייר: פרטנר מחסן צופני
 שם אתר: קניון מול הים

לקוח/ה נכבד/ה, אנו מתכבדים להגיש את חישוב צריכת החשמל לתקופה 21/02/22 - 22/01/22:

פרטנר מחסן צופני - 2 - 00021933(3x40)

סוג תעריף	סוג צריכה	קריאה קודמת	קריאה נוכחית	סה"כ צריכה בקוט"ש	מחיר לקוט"ש בא"ג	סה"כ לתשלום
פרטי חשבון עבור תאריכים:						
		22/01/22	31/01/22			
777	פסגה	290,360.83	290,365.07	4.24	87.59	3.72 ₪
778	גבע	151,482.58	151,484.51	1.93	53.68	1.04 ₪
779	שפל	180,227.93	180,248.89	20.95	33.94	7.11 ₪
פרטי חשבון עבור תאריכים:						
		01/02/22	21/02/22			
777	פסגה	290,365.07	290,376.82	11.75	95.84	11.26 ₪
778	גבע	151,484.51	151,490.31	5.80	57.97	3.36 ₪
779	שפל	180,248.89	180,305.92	57.03	35.63	20.32 ₪

סה"כ לדייר:

פסגה	גבע	שפל	סה"כ	שיא ביקוש
15.99	7.73	77.98	101.71	1.37
14.98 ₪	4.40 ₪	27.43 ₪	46.81 ₪	

סה"כ צריכה
 סה"כ לתשלום

214.45 ₪	תשלום קבוע	לא כולל מע"מ
7.41 ₪	תשלום עבור גודל חיבור בKVA (3x40)	
0.657	מקדם הספק	
18.47 ₪	תשלום עבור מקדם הספק	
287.14 ₪	סה"כ לתשלום	

התפלגות חיוב בש"ח לפי תע"ז

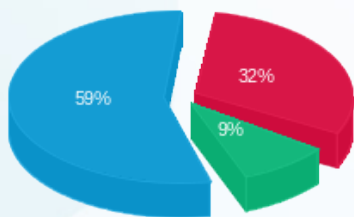

פסגה (14.98 ₪)
 גבע (4.40 ₪)
 שפל (27.43 ₪)

הסטוריית צריכה בקוט"ש

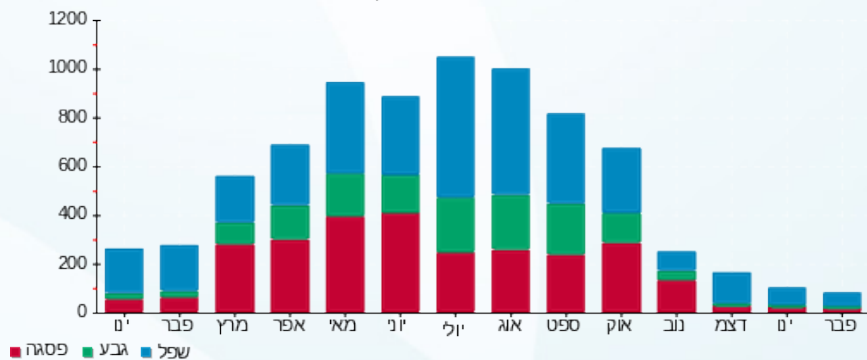



23/02/22 תאריך הפקה:
 21/02/22 תאריך קריאה נוכחית:
 22/01/22 תאריך קריאה קודמת:

שם דייר: פרפל חדש
 שם אתר: קניון מול הים

לקוח/ה נכבד/ה, אנו מתכבדים להגיש את חישוב צריכת החשמל לתקופה 21/02/22 - 22/01/22:

פרפל - 1 - 18040209 (3x40)

סוג תעריף	סוג צריכה	קריאה קודמת	קריאה נוכחית	סה"כ צריכה בקוט"ש	מחיר לקוט"ש בא"ג	סה"כ לתשלום
פרטי חשבון עבור תאריכים:						
777	פסגה	22/01/22	31/01/22	278.60	87.59	244.03 ₪
778	גבע	15,321.00	15,354.90	33.90	53.68	18.20 ₪
779	שפל	25,504.90	26,018.60	513.70	33.94	174.35 ₪
פרטי חשבון עבור תאריכים:						
777	פסגה	32,028.20	32,527.50	499.30	95.84	478.53 ₪
778	גבע	15,354.90	15,416.00	61.10	57.97	35.42 ₪
779	שפל	26,018.60	26,791.80	773.20	35.63	275.49 ₪

סה"כ לדייר:

פסגה	גבע	שפל	סה"כ	שיא ביקוש
777.90	95.00	1,286.90	2,159.80	19.19
₪ 722.55	₪ 53.62	₪ 449.84	₪ 1,226.01	

סה"כ צריכה
 סה"כ לתשלום

214.45 ₪	תשלום קבוע	
7.41 ₪	תשלום עבור גודל חיבור בKVA (3x40)	
0.928	מקדם הספק	
0.00 ₪	תשלום עבור מקדם הספק	
1,447.87 ₪	סה"כ לתשלום	לא כולל מע"מ

התפלגות חיוב בש"ח לפי תע"ז

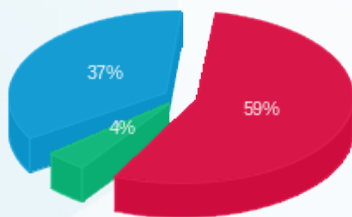

■ פסגה (722.55 ₪)
 ■ גבע (53.62 ₪)
 ■ שפל (449.84 ₪)

הסטוריית צריכה בקוט"ש

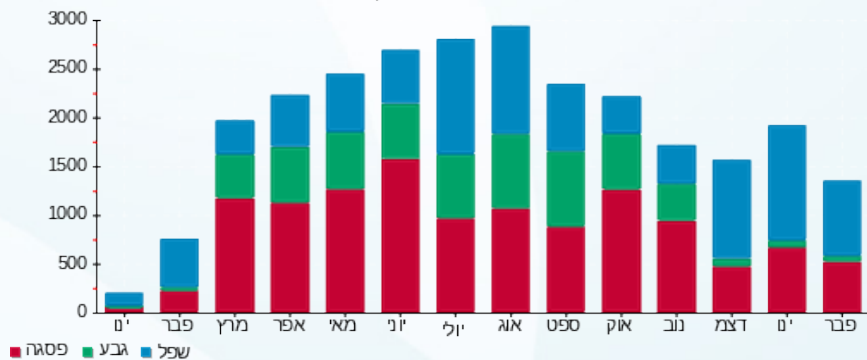



23/02/22 תאריך הפקה:
 21/02/22 תאריך קריאה נוכחית:
 22/01/22 תאריך קריאה קודמת:

שם דייר: צ'פלין 100
 שם אתר: קניון מול הים

לקוח/ה נכבד/ה, אנו מתכבדים להגיש את חישוב צריכת החשמל לתקופה 21/02/22 - 22/01/22:

צ'פלין 100 - 2 - 00009281 (3x40)

סוג תעריף	סוג צריכה	קריאה קודמת	קריאה נוכחית	סה"כ צריכה בקוט"ש	מחיר לקוט"ש בא"ג	סה"כ לתשלום
פרטי חשבון עבור תאריכים:						
		22/01/22	31/01/22			
777	פסגה	129,721.69	129,839.99	118.31	87.59	103.63 ₪
778	גבע	53,463.01	53,484.93	21.92	53.68	11.77 ₪
779	שפל	87,630.02	87,862.91	232.89	33.94	79.04 ₪
פרטי חשבון עבור תאריכים:						
		01/02/22	21/02/22			
777	פסגה	129,839.99	130,128.23	288.24	95.84	276.25 ₪
778	גבע	53,484.93	53,522.55	37.62	57.97	21.81 ₪
779	שפל	87,862.91	88,378.37	515.47	35.63	183.66 ₪

סה"כ לדייר:

שיא ביקוש	סה"כ	שפל	גבע	פסגה	סה"כ צריכה
11.43	1,214.44	748.36	59.54	406.55	סה"כ לתשלום
	₪ 676.15	₪ 262.70	₪ 33.57	₪ 379.88	

214.45 ₪	תשלום קבוע	
7.41 ₪	תשלום עבור גודל חיבור בKVA (3x40)	
1.000	מקדם הספק	
0.00 ₪	תשלום עבור מקדם הספק	
898.01 ₪	סה"כ לתשלום	לא כולל מע"מ

התפלגות חיוב בש"ח לפי תע"ז

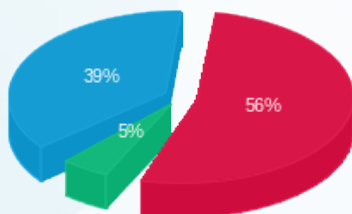

פסגה (379.88 ₪) 56%
 גבע (33.57 ₪) 39%
 שפל (262.70 ₪) 5%

הסטוריית צריכה בקוט"ש

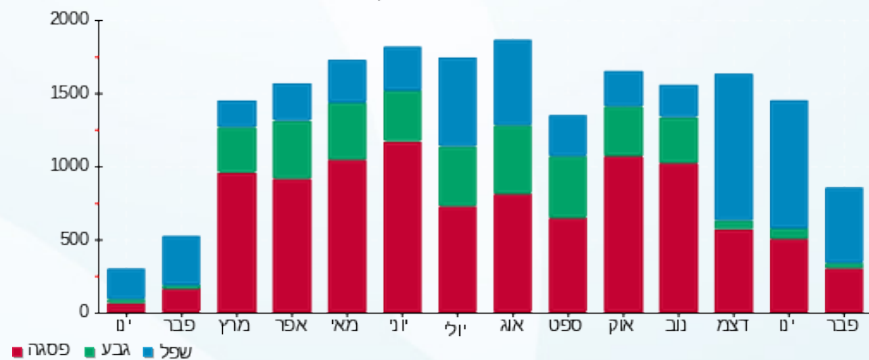

23/02/22 תאריך הפקה:
 21/02/22 תאריך קריאה נוכחית:
 22/01/22 תאריך קריאה קודמת:

שם דייר: צפלין פלנט 105
 שם אתר: קניון מול הים

לקוח/ה נכבד/ה, אנו מתכבדים להגיש את חישוב צריכת החשמל לתקופה 21/02/22 - 22/01/22:

צפלין פלנט 105 - 8 - 00009281(3x40)

סוג תעריף	סוג צריכה	קריאה קודמת	קריאה נוכחית	סה"כ צריכה בקוט"ש	מחיר לקוט"ש בא"ג	סה"כ לתשלום
פרטי חשבון עבור תאריכים:						
777	פסגה	22/01/22	31/01/22	492.35	87.59	431.25 ₪
778	גבע	68,491.02	68,594.76	103.74	53.68	55.69 ₪
779	שפל	104,347.63	105,167.54	819.91	33.94	278.28 ₪
פרטי חשבון עבור תאריכים:						
777	פסגה	167,150.04	168,193.61	1,043.57	95.84	1,000.16 ₪
778	גבע	68,594.76	68,791.75	196.98	57.97	114.19 ₪
779	שפל	105,167.54	106,967.20	1,799.66	35.63	641.22 ₪

סה"כ לדייר:

פסגה	גבע	שפל	סה"כ	שיא ביקוש
1,535.93	300.72	2,619.57	4,456.22	25.74
₪ 1,431.41	₪ 169.88	₪ 919.50	₪ 2,520.79	

סה"כ צריכה
 סה"כ לתשלום

214.45 ₪	תשלום קבוע תשלום עבור גודל חיבור בKVA (3x40)	לא כולל מע"מ
7.41 ₪		
0.972	מקדם הספק	
0.00 ₪	תשלום עבור מקדם הספק	
2,742.64 ₪	סה"כ לתשלום	

התפלגות חיוב בש"ח לפי תעו"ז

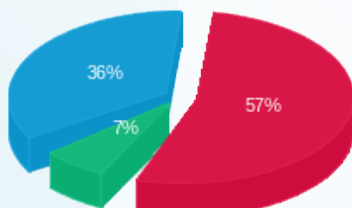

■ פסגה (₪ 1,431.41)
 ■ גבע (₪ 169.88)
 ■ שפל (₪ 919.50)

הסטוריית צריכה בקוט"ש

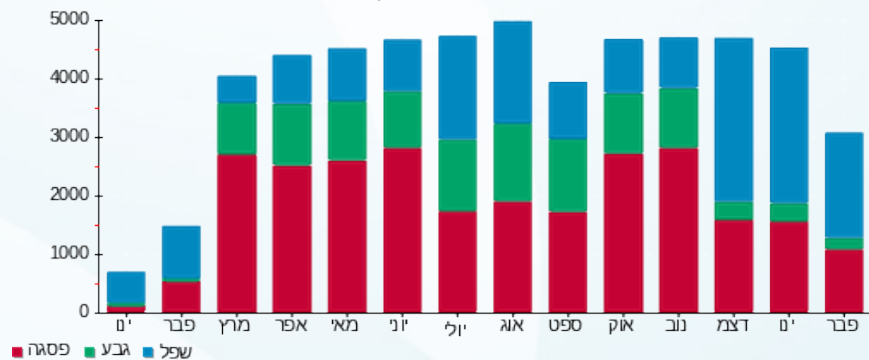

23/02/22 תאריך הפקה:
 21/02/22 תאריך קריאה נוכחית:
 22/01/22 תאריך קריאה קודמת:

שם דייר: קו תפר M1
 שם אתר: קניון מול הים

לקוח/ה נכבד/ה, אנו מתכבדים להגיש את חישוב צריכת החשמל לתקופה 21/02/22 - 22/01/22:

קו תפר 6 - (3x25)00009281 - M1

סוג תעריף	סוג צריכה	קריאה קודמת	קריאה נוכחית	סה"כ צריכה בקוט"ש	מחיר לקוט"ש בא"ג	סה"כ לתשלום
פרטי חשבון עבור תאריכים:						
777	פסגה	22/01/22	31/01/22	20.40	87.59	17.87 ₪
778	גבע	12,687.44	12,691.22	3.77	53.68	2.03 ₪
779	שפל	15,230.65	15,293.36	62.71	33.94	21.28 ₪
פרטי חשבון עבור תאריכים:						
777	פסגה	48,749.60	48,794.43	44.83	95.84	42.96 ₪
778	גבע	12,691.22	12,700.35	9.13	57.97	5.29 ₪
779	שפל	15,293.36	15,432.72	139.36	35.63	49.65 ₪

סה"כ לדייר:

פסגה	גבע	שפל	סה"כ	שיא ביקוש
65.23	12.91	202.07	280.21	3.14
₪ 60.84	₪ 7.32	₪ 70.94	₪ 139.09	

סה"כ צריכה
 סה"כ לתשלום

214.45 ₪	תשלום קבוע	לא כולל מע"מ
4.63 ₪	תשלום עבור גודל חיבור בKVA (3x25)	
0.507	מקדם הספק	
86.10 ₪	תשלום עבור מקדם הספק	
444.27 ₪	סה"כ לתשלום	

התפלגות חיוב בש"ח לפי תע"ז

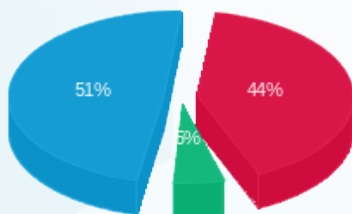

פסגה (60.84 ₪) 51%
 גבע (7.32 ₪) 5%
 שפל (70.94 ₪) 44%

הסטוריית צריכה בקוט"ש

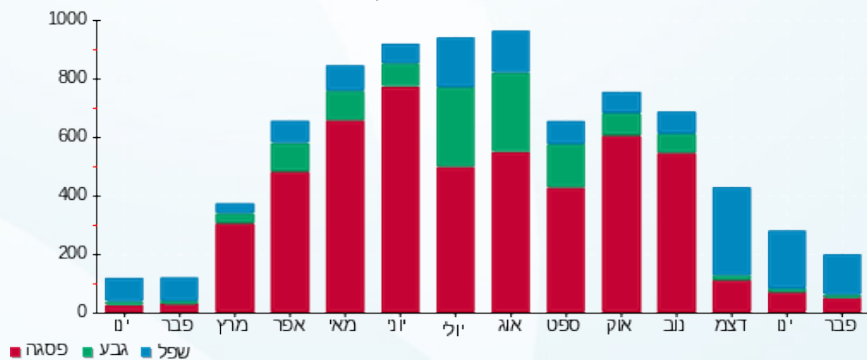

23/02/22 תאריך הפקה:
 21/02/22 תאריך קריאה נוכחית:
 22/01/22 תאריך קריאה קודמת:

שם דייר: קיוסק גזז 34
 שם אתר: קניון מול הים

לקוח/ה נכבד/ה, אנו מתכבדים להגיש את חישוב צריכת החשמל לתקופה 21/02/22 - 22/01/22:

קיוסק גזז 34 - 2 - 00010264(3x40)

סוג תעריף	סוג צריכה	קריאה קודמת	קריאה נוכחית	סה"כ צריכה בקוט"ש	מחיר לקוט"ש בא"ג	סה"כ לתשלום
פרטי חשבון עבור תאריכים:						
777	פסגה	22/01/22	31/01/22	118.53	87.59	103.82 ₪
778	גבע	237,440.40	237,493.05	52.65	53.68	28.26 ₪
779	שפל	303,318.65	303,735.62	416.97	33.94	141.52 ₪
פרטי חשבון עבור תאריכים:						
777	פסגה	311,932.27	312,175.67	243.40	95.84	233.27 ₪
778	גבע	237,493.05	237,604.85	111.79	57.97	64.81 ₪
779	שפל	303,735.62	304,594.58	858.96	35.63	306.05 ₪

סה"כ לדייר:

פסגה	גבע	שפל	סה"כ	שיא ביקוש
361.92	164.45	1,275.93	1,802.30	8.85
₪ 337.09	₪ 93.07	₪ 447.57	₪ 877.73	

סה"כ צריכה
 סה"כ לתשלום

214.45 ₪	תשלום קבוע	
7.41 ₪	תשלום עבור גודל חיבור בKVA (3x40)	
0.960	מקדם הספק	
0.00 ₪	תשלום עבור מקדם הספק	
1,099.58 ₪	סה"כ לתשלום	לא כולל מע"מ

התפלגות חיוב בש"ח לפי תע"ז

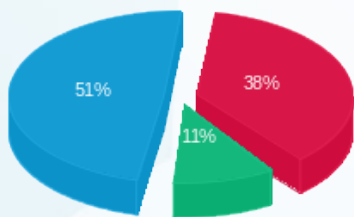

פסגה (337.09 ₪) ■
 גבע (93.07 ₪) ■
 שפל (447.57 ₪) ■

הסטוריית צריכה בקוט"ש

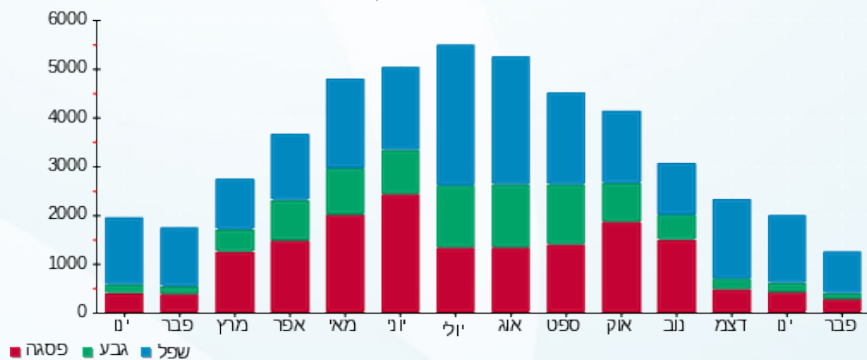



23/02/22

תאריך הפקה:

שם דייר: קיקו מילנו 17

21/02/22

תאריך קריאה נוכחית:

שם אתר: קניון מול הים

22/01/22

תאריך קריאה קודמת:

לקוח/ה נכבד/ה, אנו מתכבדים להגיש את חישוב צריכת החשמל לתקופה 21/02/22 - 22/01/22:

קיקו מילנו 17 - 4 - 15091579 (3x40)

סוג תעריף	סוג צריכה	קריאה קודמת	קריאה נוכחית	סה"כ צריכה בקוט"ש	מחיר לקוט"ש בא"ג	סה"כ לתשלום
פרטי חשבון עבור תאריכים:						
777	פסגה	22/01/22	31/01/22	202.50	87.59	177.37 ₪
778	גבע	26,375.70	26,414.30	38.60	53.68	20.72 ₪
779	שפל	40,105.80	40,567.70	461.90	33.94	156.77 ₪
פרטי חשבון עבור תאריכים:						
777	פסגה	01/02/22	21/02/22	437.70	95.84	419.49 ₪
778	גבע	26,414.30	26,483.10	68.80	57.97	39.88 ₪
779	שפל	40,567.70	41,638.60	1,070.90	35.63	381.56 ₪

סה"כ לדייר:

שיא ביקוש	סה"כ	שפל	גבע	פסגה
21.49	2,280.40	1,532.80	107.40	640.20
	1,195.80 ₪	538.33 ₪	60.60 ₪	596.86 ₪

סה"כ צריכה
סה"כ לתשלום

214.45 ₪	תשלום קבוע	
7.41 ₪	תשלום עבור גודל חיבור בKVA (3x40)	
0.974	מקדם הספק	
0.00 ₪	תשלום עבור מקדם הספק	
1,417.65 ₪	סה"כ לתשלום	לא כולל מע"מ

התפלגות חיוב בש"ח לפי תעו"ז

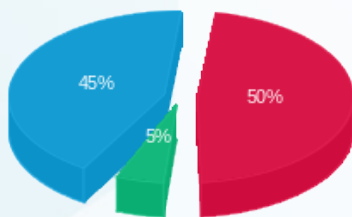

פסגה (596.86 ₪)
גבע (60.60 ₪)
שפל (538.33 ₪)

הסטוריית צריכה בקוט"ש

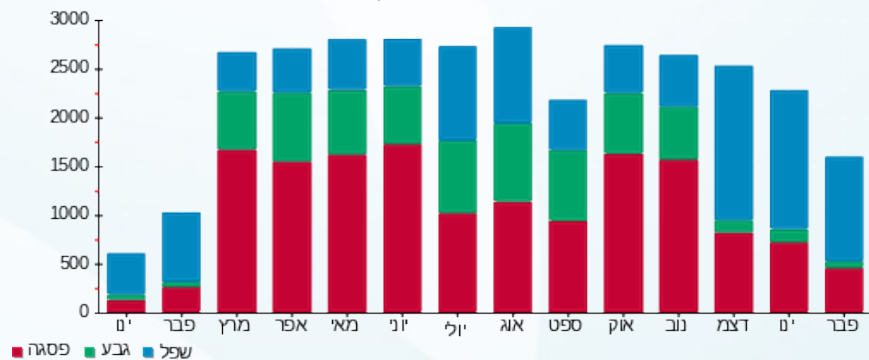

23/02/22 תאריך הפקה:
 21/02/22 תאריך קריאה נוכחית:
 22/01/22 תאריך קריאה קודמת:

שם דייר: קסטרו 90
 שם אתר: קניון מול הים

לקוח/ה נכבד/ה, אנו מתכבדים להגיש את חישוב צריכת החשמל לתקופה 21/02/22 - 22/01/22:

קסטרו 90 - 5 - 00009671 (3x250)

סוג תעריף	סוג צריכה	קריאה קודמת	קריאה נוכחית	סה"כ צריכה בקוט"ש	מחיר לקוט"ש בא"ג	סה"כ לתשלום
פרטי חשבון עבור תאריכים:						
		22/01/22	31/01/22			
777	פסגה	1,892,870.60	1,894,662.07	1,791.47	87.59	1,569.15 ₪
778	גבע	1,367,461.84	1,367,782.43	320.59	53.68	172.09 ₪
779	שפל	1,404,762.79	1,409,048.14	4,285.36	33.94	1,454.45 ₪
פרטי חשבון עבור תאריכים:						
		01/02/22	21/02/22			
777	פסגה	1,894,662.07	1,898,785.20	4,123.13	95.84	3,951.61 ₪
778	גבע	1,367,782.43	1,368,596.51	814.08	57.97	471.92 ₪
779	שפל	1,409,048.14	1,418,668.48	9,620.34	35.63	3,427.73 ₪

סה"כ לדייר:

שיא ביקוש	סה"כ	שפל	גבע	פסגה	סה"כ צריכה
114.22	20,954.96	13,905.70	1,134.67	5,914.60	סה"כ לתשלום
	11,046.95 ₪	4,882.18 ₪	644.01 ₪	5,520.76 ₪	

214.45 ₪	תשלום קבוע	לא כולל מע"מ
46.28 ₪	תשלום עבור גודל חיבור ב-KVA (3x250)	
0.999	מקדם הספק	
0.00 ₪	תשלום עבור מקדם הספק	
11,307.68 ₪	סה"כ לתשלום	

התפלגות חיוב בש"ח לפי תע"ר

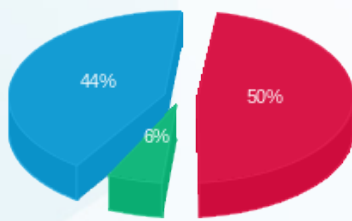

■ פסגה (5,520.76 ₪)
 ■ גבע (644.01 ₪)
 ■ שפל (4,882.18 ₪)

הסטוריית צריכה בקוט"ש

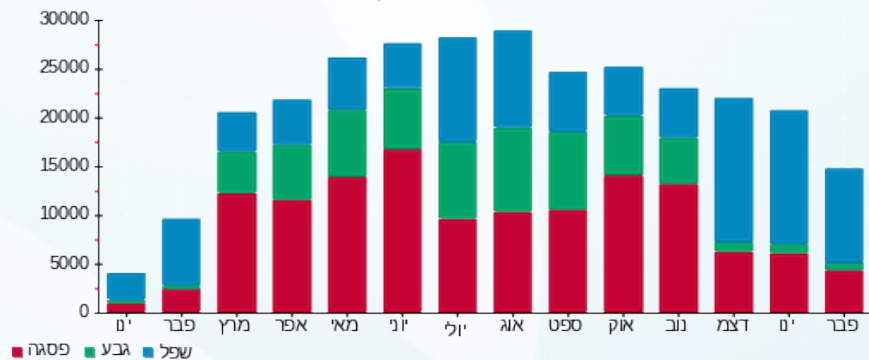



23/02/22

תאריך הפקה:

שם דייר: קסטרו ילדים 76

21/02/22

תאריך קריאה נוכחית:

שם אתר: קניון מול הים

22/01/22

תאריך קריאה קודמת:

לקוח/ה נכבד/ה, אנו מתכבדים להגיש את חישוב צריכת החשמל לתקופה 21/02/22 - 22/01/22:

קסטרו ילדים 76 - 4 - 00025155 (3x160)

סוג תעריף	סוג צריכה	קריאה קודמת	קריאה נוכחית	סה"כ צריכה בקוט"ש	מחיר לקוט"ש בא"ג	סה"כ לתשלום
פרטי חשבון עבור תאריכים:						
		22/01/22	31/01/22			
777	פסגה	457,394.74	458,019.93	625.19	87.59	547.60 ₪
778	גבע	246,508.14	246,561.03	52.89	53.68	28.39 ₪
779	שפל	323,021.52	324,167.40	1,145.88	33.94	388.91 ₪
פרטי חשבון עבור תאריכים:						
		01/02/22	21/02/22			
777	פסגה	458,019.93	459,406.90	1,386.97	95.84	1,329.27 ₪
778	גבע	246,561.03	246,770.40	209.37	57.97	121.37 ₪
779	שפל	324,167.40	326,988.83	2,821.43	35.63	1,005.28 ₪

סה"כ לדייר:

פסגה	גבע	שפל	סה"כ	שיא ביקוש
2,012.16	262.26	3,967.31	6,241.74	43.66
₪ 1,876.88	₪ 149.77	₪ 1,394.19	₪ 3,420.83	

סה"כ צריכה
סה"כ לתשלום

214.45 ₪	תשלום קבוע	לא כולל מע"מ
29.62 ₪	תשלום עבור גודל חיבור בKVA (3x160)	
0.953	מקדם הספק	
0.00 ₪	תשלום עבור מקדם הספק	
3,664.90 ₪	סה"כ לתשלום	

התפלגות חיוב בש"ח לפי תעו"ז

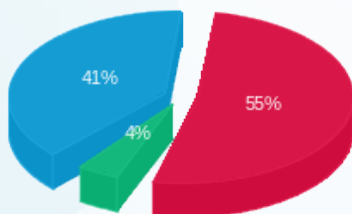

■ פסגה (₪ 1,876.88)
■ גבע (₪ 149.77)
■ שפל (₪ 1,394.19)

הסטוריית צריכה בקוט"ש

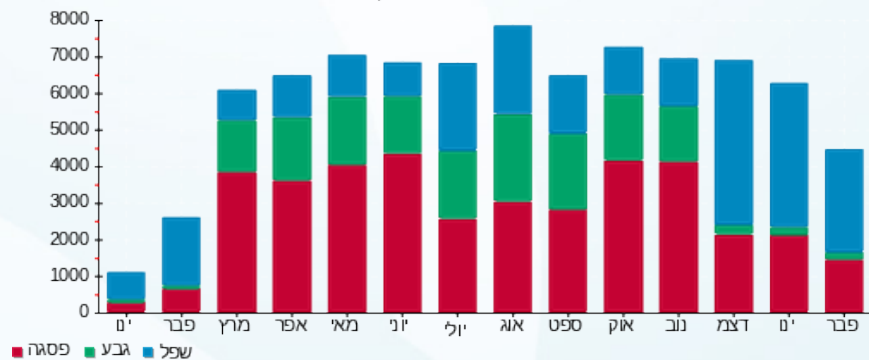



23/02/22 תאריך הפקה:
 21/02/22 תאריך קריאה נוכחית:
 22/01/22 תאריך קריאה קודמת:

שם דייר: קפה נטו דוכן 13+מטבח לחלוקה
 שם אתר: קניון מול הים

לקוח/ה נכבד/ה, אנו מתכבדים להגיש את חישוב צריכת החשמל לתקופה 22/01/22 - 21/02/22:

קפה נטו מחסן קומה 2 - 3 - 00020411 (3x40)

סוג תעריף	סוג צריכה	קריאה קודמת	קריאה נוכחית	סה"כ צריכה בקוט"ש	מחיר לקוט"ש בא"ג	סה"כ לתשלום
פרטי חשבון עבור תאריכים:						
		22/01/22	31/01/22			
777	פסגה	188,202.40	188,264.80	62.40	87.59	54.66 ₪
778	גבע	116,619.72	116,670.37	50.66	53.68	27.19 ₪
779	שפל	114,645.22	114,908.25	263.03	33.94	89.27 ₪
פרטי חשבון עבור תאריכים:						
		01/02/22	21/02/22			
777	פסגה	188,264.80	188,420.11	155.31	95.84	148.85 ₪
778	גבע	116,670.37	116,792.14	121.77	57.97	70.59 ₪
779	שפל	114,908.25	115,550.42	642.17	35.63	228.80 ₪

קפה נטו 13 ד - 7 - 00025155 (0x0)

סוג תעריף	סוג צריכה	קריאה קודמת	קריאה נוכחית	סה"כ צריכה בקוט"ש	מחיר לקוט"ש בא"ג	סה"כ לתשלום
פרטי חשבון עבור תאריכים:						
		22/01/22	31/01/22			
777	פסגה	286,758.20	287,036.04	277.83	87.59	243.35 ₪
778	גבע	183,164.53	183,270.99	106.46	53.68	57.15 ₪
779	שפל	356,974.97	357,822.78	847.80	33.94	287.74 ₪
פרטי חשבון עבור תאריכים:						
		01/02/22	21/02/22			
777	פסגה	287,036.04	287,642.30	606.26	95.84	581.04 ₪
778	גבע	183,270.99	183,502.98	231.99	57.97	134.48 ₪
779	שפל	357,822.78	359,657.01	1,834.24	35.63	653.54 ₪

סה"כ לדייר:

פסגה	גבע	שפל	סה"כ	שיא ביקוש
1,101.80	510.88	3,587.23	5,199.91	19.84
1,027.90 ₪	289.41 ₪	1,259.36 ₪	2,576.67 ₪	

סה"כ צריכה
 סה"כ לתשלום

214.45 ₪	תשלום קבוע
7.41 ₪	תשלום עבור גודל חיבור בKVA (3x40)
0.762	מקדם הספק





508.36 ₪	תשלום עבור מקדם הספק	
3,306.89 ₪	סה"כ לתשלום	לא כולל מע"מ

התפלגות חיוב בש"ח לפי תעו"ז

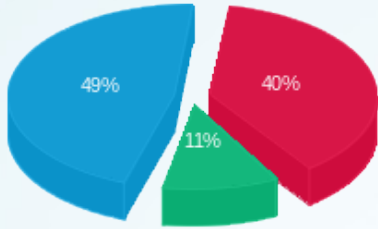

- פסגה (1,027.90 ₪)
- גבע (289.41 ₪)
- שפל (1,259.36 ₪)

הסטוריית צריכה בקוט"ש

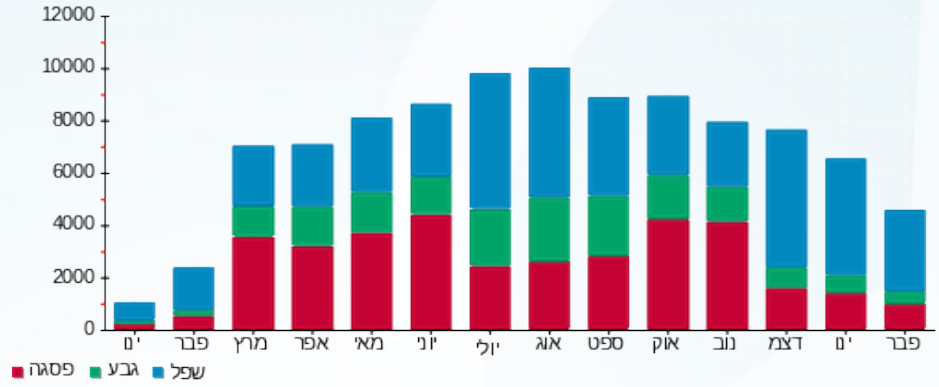



23/02/22 תאריך הפקה:
 21/02/22 תאריך קריאה נוכחית:
 22/01/22 תאריך קריאה קודמת:

שם דייר: קרולינה למקה 25 א
 שם אתר: קניון מול הים

לקוח/ה נכבד/ה, אנו מתכבדים להגיש את חישוב צריכת החשמל לתקופה 21/02/22 - 22/01/22:

4 - 00012730 (3x32)

סוג תעריף	סוג צריכה	קריאה קודמת	קריאה נוכחית	סה"כ צריכה בקוט"ש	מחיר לקוט"ש בא"ג	סה"כ לתשלום
פרטי חשבון עבור תאריכים:						
		22/01/22	31/01/22			
777	פסגה	343,745.75	344,148.27	402.52	87.59	352.57 ₪
778	גבע	187,887.50	187,948.06	60.57	53.68	32.51 ₪
779	שפל	243,490.36	244,303.18	812.81	33.94	275.87 ₪
פרטי חשבון עבור תאריכים:						
		01/02/22	21/02/22			
777	פסגה	344,148.27	345,011.90	863.63	95.84	827.70 ₪
778	גבע	187,948.06	188,074.00	125.94	57.97	73.01 ₪
779	שפל	244,303.18	246,090.50	1,787.32	35.63	636.82 ₪

סה"כ לדייר:

פסגה	גבע	שפל	סה"כ	שיא ביקוש
1,266.15	186.51	2,600.13	4,052.79	27.43
₪ 1,180.27	₪ 105.52	₪ 912.69	₪ 2,198.49	

סה"כ צריכה
 סה"כ לתשלום

214.45 ₪	תשלום קבוע תשלום עבור גודל חיבור בKVA (3x32)	לא כולל מע"מ
5.92 ₪		
0.999	מקדם הספק	
0.00 ₪	תשלום עבור מקדם הספק	
2,418.86 ₪	סה"כ לתשלום	

התפלגות חיוב בש"ח לפי תעו"ז

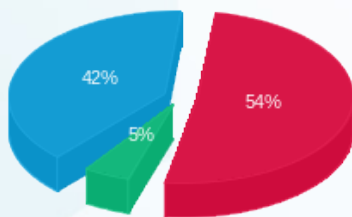

■ פסגה (₪ 1,180.27)
 ■ גבע (₪ 105.52)
 ■ שפל (₪ 912.69)

הסטוריית צריכה בקוט"ש

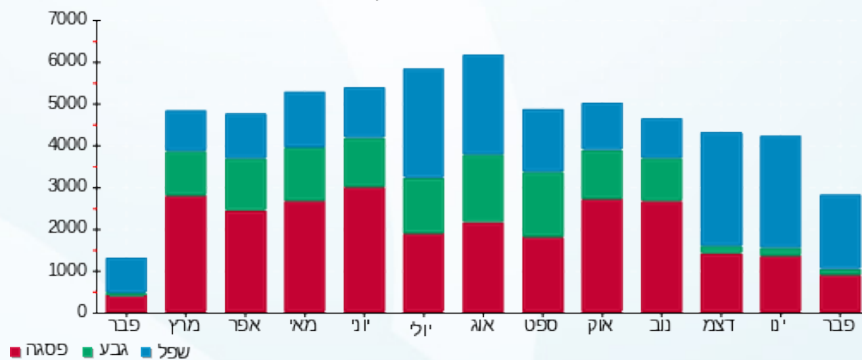



23/02/22 תאריך הפקה:
 21/02/22 תאריך קריאה נוכחית:
 22/01/22 תאריך קריאה קודמת:

שם דייר: קרוקס 14A
 שם אתר: קניון מול הים

לקוח/ה נכבד/ה, אנו מתכבדים להגיש את חישוב צריכת החשמל לתקופה 21/02/22 - 22/01/22:

קרוקס 3 - (3x41)00025207 - 14A

סה"כ לתשלום	מחיר לקוט"ש בא"ג	סה"כ צריכה בקוט"ש	קריאה נוכחית	קריאה קודמת	סוג צריכה	סוג תעריף
			31/01/22	22/01/22	פרטי חשבון עבור תאריכים:	
217.17 ₪	87.59	247.94	264,967.90	264,719.96	פסגה	777
15.66 ₪	53.68	29.17	135,802.00	135,772.82	גבע	778
193.83 ₪	33.94	571.10	204,613.65	204,042.55	שפל	779
			21/02/22	01/02/22	פרטי חשבון עבור תאריכים:	
735.61 ₪	95.84	767.54	265,735.44	264,967.90	פסגה	777
38.65 ₪	57.97	66.67	135,868.67	135,802.00	גבע	778
466.22 ₪	35.63	1,308.51	205,922.16	204,613.65	שפל	779

שילוט

סה"כ לתשלום	מחיר לקוט"ש בא"ג	סה"כ צריכה בקוט"ש	קריאה נוכחית	קריאה קודמת	סוג צריכה	סוג תעריף
			31/01/22	22/01/22	פרטי חשבון עבור תאריכים:	
0.00 ₪	87.59	0.00			פסגה	777
0.00 ₪	53.68	0.00			גבע	778
67.88 ₪	33.94	200.00			שפל	779

שילוט

סה"כ לדייר:

שיא ביקוש	סה"כ	שפל	גבע	פסגה
19.75	2,990.93	1,879.61	95.85	1,015.47
	1,667.14 ₪	660.05 ₪	54.31 ₪	952.77 ₪

סה"כ צריכה
 סה"כ לתשלום

214.45 ₪	תשלום קבוע	
7.59 ₪	תשלום עבור גודל חיבור בKVA (3x41)	
0.961	מקדם הספק	
0.00 ₪	תשלום עבור מקדם הספק	
1,957.06 ₪	סה"כ לתשלום	לא כולל מע"מ





התפלגות חיוב בש"ח לפי תעו"ז

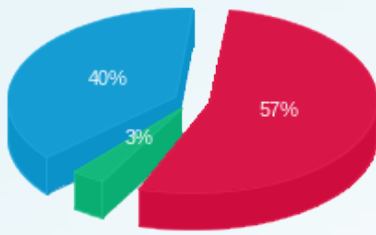

- פסגה (952.77)
- גבע (54.31)
- שפל (660.05)

הסטוריית צריכה בקוט"ש

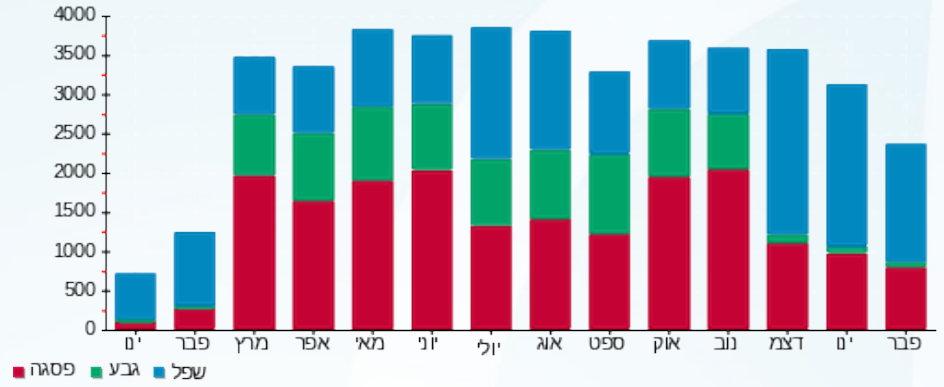



23/02/22 תאריך הפקה:
 21/02/22 תאריך קריאה נוכחית:
 22/01/22 תאריך קריאה קודמת:

שם דייר: קרייזי לין 13
 שם אתר: קניון מול הים

לקוח/ה נכבד/ה, אנו מתכבדים להגיש את חישוב צריכת החשמל לתקופה 21/02/22 - 22/01/22:

קרייזי לין 13 - 5 - 00025207 (3x50)

סוג תעריף	סוג צריכה	קריאה קודמת	קריאה נוכחית	סה"כ צריכה בקוט"ש	מחיר לקוט"ש בא"ג	סה"כ לתשלום
פרטי חשבון עבור תאריכים:						
		22/01/22	31/01/22			
777	פסגה	310,514.42	310,876.69	362.27	87.59	317.31 ₪
778	גבע	190,907.93	190,941.56	33.63	53.68	18.05 ₪
779	שפל	212,562.86	213,170.60	607.73	33.94	206.26 ₪
פרטי חשבון עבור תאריכים:						
		01/02/22	21/02/22			
777	פסגה	310,876.69	311,655.08	778.39	95.84	746.01 ₪
778	גבע	190,941.56	191,009.40	67.83	57.97	39.32 ₪
779	שפל	213,170.60	214,512.44	1,341.84	35.63	478.10 ₪

סה"כ לדייר:

פסגה	גבע	שפל	סה"כ	שיא ביקוש
1,140.66	101.47	1,949.58	3,191.70	25.36
₪ 1,063.32	₪ 57.38	₪ 684.36	₪ 1,805.06	

סה"כ צריכה
 סה"כ לתשלום

214.45 ₪	תשלום קבוע	לא כולל מע"מ
9.26 ₪	תשלום עבור גודל חיבור בKVA (3x50)	
0.981	מקדם הספק	
0.00 ₪	תשלום עבור מקדם הספק	
2,028.76 ₪	סה"כ לתשלום	

התפלגות חיוב בש"ח לפי תע"ז

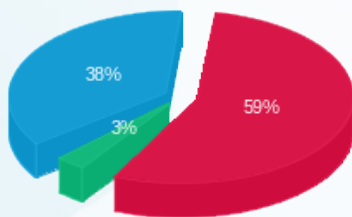

פסגה (1,063.32 ₪) 59%
 גבע (57.38 ₪) 3%
 שפל (684.36 ₪) 38%

הסטוריית צריכה בקוט"ש

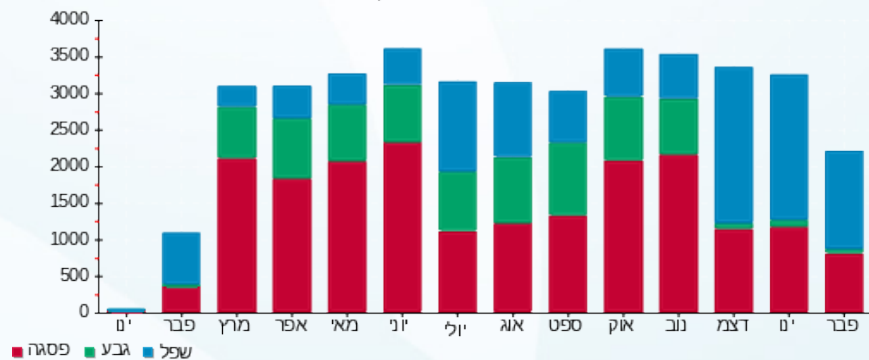

23/02/22 תאריך הפקה:
 21/02/22 תאריך קריאה נוכחית:
 22/01/22 תאריך קריאה קודמת:

שם דייר: רויאלטי 16
 שם אתר: קניון מול הים

לקוח/ה נכבד/ה, אנו מתכבדים להגיש את חישוב צריכת החשמל לתקופה 21/02/22 - 22/01/22:

רויאלטי 16 - 3 - 15091579 (3x25)

סוג תעריף	סוג צריכה	קריאה קודמת	קריאה נוכחית	סה"כ צריכה בקוט"ש	מחיר לקוט"ש בא"ג	סה"כ לתשלום
פרטי חשבון עבור תאריכים:						
777	פסגה	22/01/22	31/01/22	216.70	87.59	189.81 ₪
778	גבע	43,768.50	43,800.20	31.70	53.68	17.02 ₪
779	שפל	56,652.20	57,070.70	418.50	33.94	142.04 ₪
פרטי חשבון עבור תאריכים:						
777	פסגה	100,738.20	101,194.10	455.90	95.84	436.93 ₪
778	גבע	43,800.20	43,904.60	104.40	57.97	60.52 ₪
779	שפל	57,070.70	58,272.40	1,201.70	35.63	428.17 ₪

סה"כ לדייר:

פסגה	גבע	שפל	סה"כ	שיא ביקוש
672.60	136.10	1,620.20	2,428.90	27.63
₪ 626.74	₪ 77.54	₪ 570.20	₪ 1,274.48	

סה"כ צריכה
 סה"כ לתשלום

214.45 ₪	תשלום קבוע	
4.63 ₪	תשלום עבור גודל חיבור בKVA (3x25)	
0.960	מקדם הספק	
0.00 ₪	תשלום עבור מקדם הספק	
1,493.56 ₪	סה"כ לתשלום	לא כולל מע"מ

התפלגות חיוב בש"ח לפי תע"ז

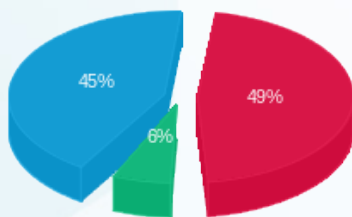

פסגה (₪ 626.74) 45%
 גבע (₪ 77.54) 6%
 שפל (₪ 570.20) 49%

הסטוריית צריכה בקוט"ש

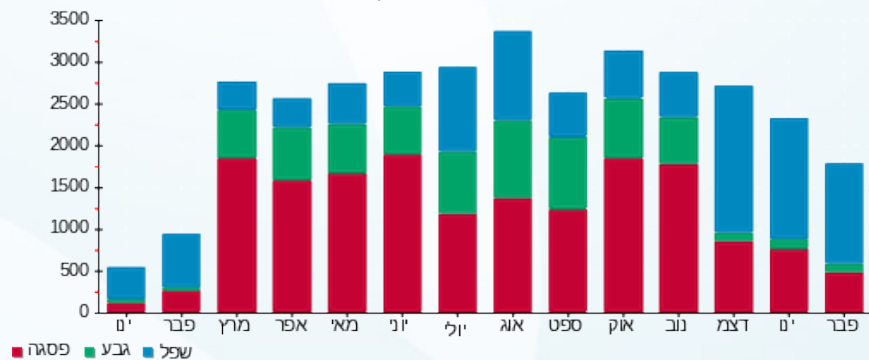



23/02/22 תאריך הפקה:
 21/02/22 תאריך קריאה נוכחית:
 22/01/22 תאריך קריאה קודמת:

שם דייר: רנואר 66
 שם אתר: קניון מול הים

לקוח/ה נכבד/ה, אנו מתכבדים להגיש את חישוב צריכת החשמל לתקופה 21/02/22 - 22/01/22:

רנואר 66 - 1 - 00022177 (3x400)

סוג תעריף	סוג צריכה	קריאה קודמת	קריאה נוכחית	סה"כ צריכה בקוט"ש	מחיר לקוט"ש בא"ג	סה"כ לתשלום
פרטי חשבון עבור תאריכים:						
		22/01/22	31/01/22			
777	פסגה	1,361,446.00	1,362,434.47	988.48	87.59	865.81 ₪
778	גבע	813,353.70	813,459.88	106.18	53.68	57.00 ₪
779	שפל	1,098,960.55	1,100,835.33	1,874.78	33.94	636.30 ₪
פרטי חשבון עבור תאריכים:						
		01/02/22	21/02/22			
777	פסגה	1,362,434.47	1,364,683.93	2,249.46	95.84	2,155.88 ₪
778	גבע	813,459.88	813,752.47	292.59	57.97	169.62 ₪
779	שפל	1,100,835.33	1,105,319.64	4,484.31	35.63	1,597.76 ₪

שילוט

סוג תעריף	סוג צריכה	קריאה קודמת	קריאה נוכחית	סה"כ צריכה בקוט"ש	מחיר לקוט"ש בא"ג	סה"כ לתשלום
פרטי חשבון עבור תאריכים:						
		22/01/22	31/01/22			
777	פסגה			0.00	87.59	0.00 ₪
778	גבע			0.00	53.68	0.00 ₪
779	שפל			200.00	33.94	67.88 ₪

שילוט

סה"כ לדייר:

פסגה	גבע	שפל	סה"כ	שיא ביקוש
3,237.94	398.77	6,359.09	9,995.80	62.83
₪ 3,021.69	₪ 226.61	₪ 2,234.06	₪ 5,482.36	

סה"כ צריכה

סה"כ לתשלום

214.45 ₪	תשלום קבוע	לא כולל מע"מ
74.05 ₪	תשלום עבור גודל חיבור בKVA (3x400)	
0.996	מקדם הספק	
0.00 ₪	תשלום עבור מקדם הספק	
5,838.74 ₪	סה"כ לתשלום	





התפלגות חיוב בש"ח לפי תעו"ז

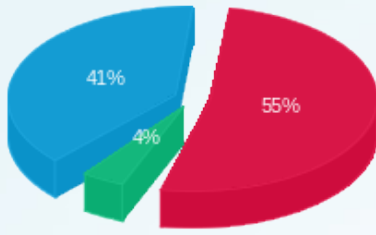

- פסגה (3,021.69)
- גבע (226.61)
- שפל (2,234.06)

הסטוריית צריכה בקוט"ש

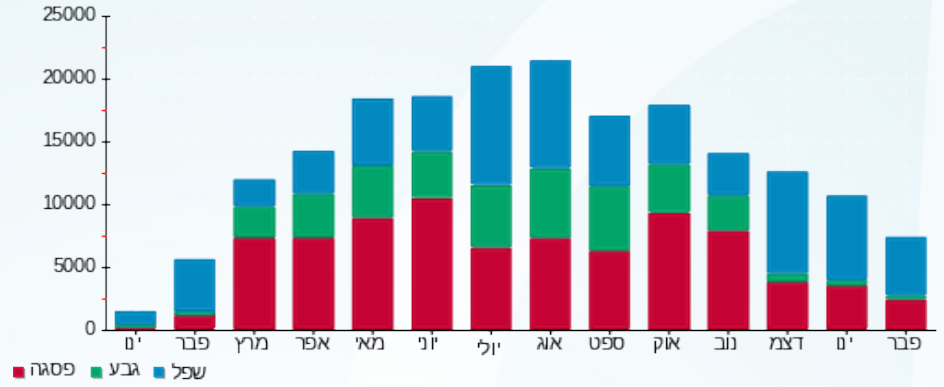

23/02/22 תאריך הפקה:
 21/02/22 תאריך קריאה נוכחית:
 22/01/22 תאריך קריאה קודמת:

שם דייר: שופסטייל 83
 שם אתר: קניון מול הים

לקוח/ה נכבד/ה, אנו מתכבדים להגיש את חישוב צריכת החשמל לתקופה 21/02/22 - 22/01/22:

שופסטייל 83 - 1 - 00023633 (3x25)

סוג תעריף	סוג צריכה	קריאה קודמת	קריאה נוכחית	סה"כ צריכה בקוט"ש	מחיר לקוט"ש בא"ג	סה"כ לתשלום
פרטי חשבון עבור תאריכים:						
777	פסגה	22/01/22	31/01/22	47.96	87.59	42.00 ₪
778	גבע	2,967.87	2,974.03	6.17	53.68	3.31 ₪
779	שפל	5,302.95	5,373.62	70.67	33.94	23.99 ₪
פרטי חשבון עבור תאריכים:						
777	פסגה	7,214.98	7,309.06	94.08	95.84	90.17 ₪
778	גבע	2,974.03	2,983.02	8.99	57.97	5.21 ₪
779	שפל	5,373.62	5,532.57	158.94	35.63	56.63 ₪

סה"כ לדייר:

פסגה	גבע	שפל	סה"כ	שיא ביקוש
142.04	15.16	229.62	386.81	5.42
₪ 132.17	₪ 8.52	₪ 80.62	₪ 221.31	

סה"כ צריכה
 סה"כ לתשלום

214.45 ₪	תשלום קבוע	
4.63 ₪	תשלום עבור גודל חיבור בKVA (3x25)	
0.994	מקדם הספק	
0.00 ₪	תשלום עבור מקדם הספק	
440.39 ₪	סה"כ לתשלום	לא כולל מע"מ

התפלגות חיוב בש"ח לפי תע"ר

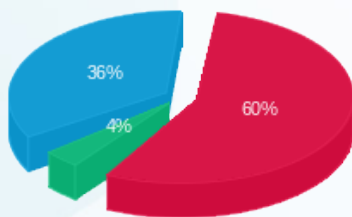

פסגה (132.17 ₪) 60%
 גבע (8.52 ₪) 4%
 שפל (80.62 ₪) 36%

הסטוריית צריכה בקוט"ש

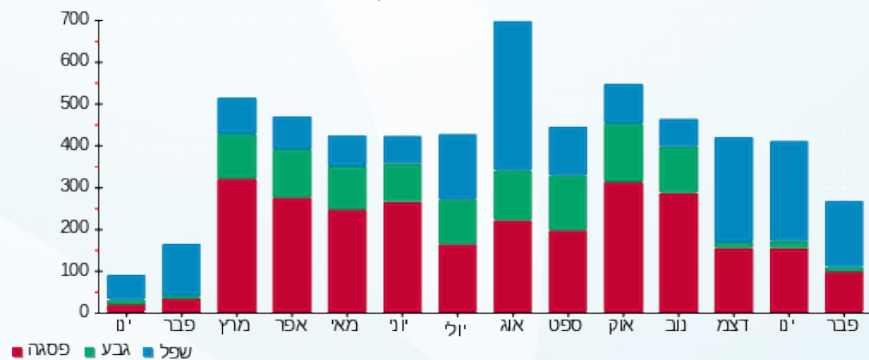



23/02/22 תאריך הפקה:
 21/02/22 תאריך קריאה נוכחית:
 22/01/22 תאריך קריאה קודמת:

שם דייר: שיאומי 58
 שם אתר: קניון מול הים

לקוח/ה נכבד/ה, אנו מתכבדים להגיש את חישוב צריכת החשמל לתקופה 21/02/22 - 22/01/22:

שיאומי 58 - 2 - 00020411 (3x40)

סוג תעריף	סוג צריכה	קריאה קודמת	קריאה נוכחית	סה"כ צריכה בקוט"ש	מחיר לקוט"ש בא"ג	סה"כ לתשלום
פרטי חשבון עבור תאריכים:						
		22/01/22	31/01/22			
777	פסגה	446,151.31	446,451.07	299.76	87.59	262.56 ₪
778	גבע	279,166.29	279,230.78	64.49	53.68	34.62 ₪
779	שפל	364,887.56	365,523.47	635.90	33.94	215.83 ₪
פרטי חשבון עבור תאריכים:						
		01/02/22	21/02/22			
777	פסגה	446,451.07	447,130.49	679.42	95.84	651.16 ₪
778	גבע	279,230.78	279,358.40	127.62	57.97	73.98 ₪
779	שפל	365,523.47	367,004.58	1,481.11	35.63	527.72 ₪

שילוט

סוג תעריף	סוג צריכה	קריאה קודמת	קריאה נוכחית	סה"כ צריכה בקוט"ש	מחיר לקוט"ש בא"ג	סה"כ לתשלום
פרטי חשבון עבור תאריכים:						
		22/01/22	31/01/22			
777	פסגה			0.00	87.59	0.00 ₪
778	גבע			0.00	53.68	0.00 ₪
779	שפל			200.00	33.94	67.88 ₪

שילוט

סה"כ לדייר:

פסגה	גבע	שפל	סה"כ	שיא ביקוש
979.18	192.11	2,117.02	3,288.31	18.62
₪ 913.72	₪ 108.60	₪ 743.55	₪ 1,765.87	

סה"כ צריכה
 סה"כ לתשלום

214.45 ₪	תשלום קבוע	לא כולל מע"מ
7.41 ₪	תשלום עבור גודל חיבור בKVA (3x40)	
0.995	מקדם הספק	
0.00 ₪	תשלום עבור מקדם הספק	
2,055.60 ₪	סה"כ לתשלום	





התפלגות חיוב בש"ח לפי תעו"ז

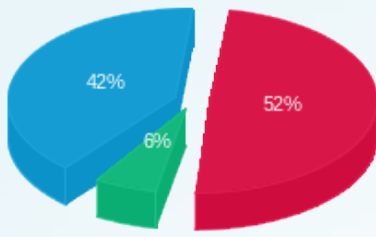

■ פסגה (913.72 ש"ח)
■ גבע (108.60 ש"ח)
■ שפל (743.55 ש"ח)

הסטוריית צריכה בקוט"ש

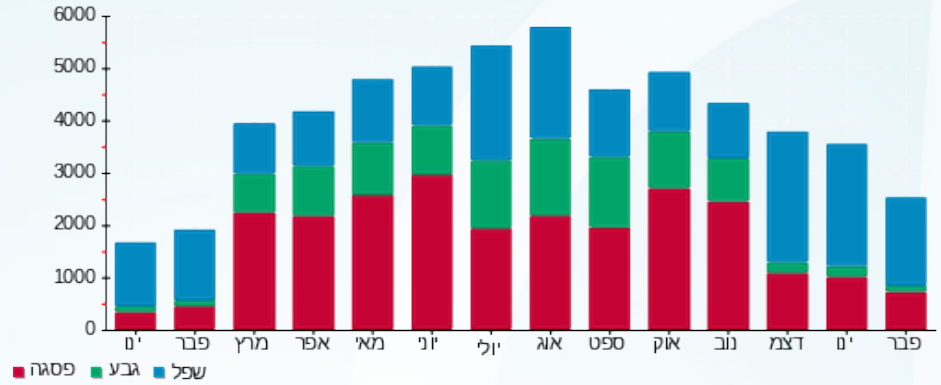

23/02/22 תאריך הפקה:
 21/02/22 תאריך קריאה נוכחית:
 22/01/22 תאריך קריאה קודמת:

שם דייר: תיק התיקים 42 ב'
 שם אתר: קניון מול הים

לקוח/ה נכבד/ה, אנו מתכבדים להגיש את חישוב צריכת החשמל לתקופה 21/02/22 - 22/01/22:

תיק התיקים 42 ב' - 3 - 18017307(3x40)

סוג תעריף	סוג צריכה	קריאה קודמת	קריאה נוכחית	סה"כ צריכה בקוט"ש	מחיר לקוט"ש בא"ג	סה"כ לתשלום
פרטי חשבון עבור תאריכים:						
777	פסגה	22/01/22	31/01/22	112.90	87.59	98.89 ₪
778	גבע	12,665.20	12,709.40	44.20	53.68	23.73 ₪
779	שפל	19,919.20	20,292.40	373.20	33.94	126.66 ₪
פרטי חשבון עבור תאריכים:						
777	פסגה	01/02/22	21/02/22	242.50	95.84	232.41 ₪
778	גבע	12,709.40	12,870.80	161.40	57.97	93.56 ₪
779	שפל	20,292.40	21,450.60	1,158.20	35.63	412.67 ₪

סה"כ לדייר:

פסגה	גבע	שפל	סה"כ	שיא ביקוש
355.40	205.60	1,531.40	2,092.40	9.25
₪ 331.30	₪ 117.29	₪ 539.33	₪ 987.92	

סה"כ צריכה
 סה"כ לתשלום

214.45 ₪	תשלום קבוע	
7.41 ₪	תשלום עבור גודל חיבור בKVA (3x40)	
0.868	מקדם הספק	
51.07 ₪	תשלום עבור מקדם הספק	
1,260.85 ₪	סה"כ לתשלום	לא כולל מע"מ

התפלגות חיוב בש"ח לפי תע"ז

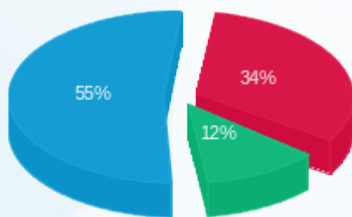

פסגה (331.30 ₪)
 גבע (117.29 ₪)
 שפל (539.33 ₪)

הסטוריית צריכה בקוט"ש

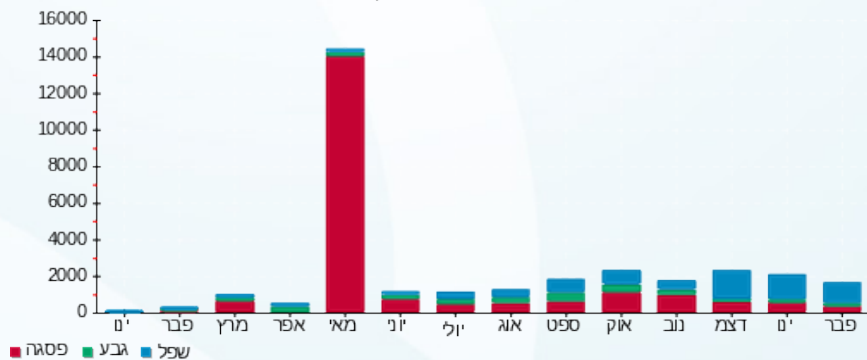



23/02/22 תאריך הפקה:
 21/02/22 תאריך קריאה נוכחית:
 22/01/22 תאריך קריאה קודמת:

שם דייר: תכטי נלי 27D
 שם אתר: קניון מול הים

לקוח/ה נכבד/ה, אנו מתכבדים להגיש את חישוב צריכת החשמל לתקופה 21/02/22 - 22/01/22:

תכטי נלי 2 - (3x40)15091579 - 27D

סוג תעריף	סוג צריכה	קריאה קודמת	קריאה נוכחית	סה"כ צריכה בקוט"ש	מחיר לקוט"ש בא"ג	סה"כ לתשלום
פרטי חשבון עבור תאריכים:						
777	פסגה	22/01/22	31/01/22	13.60	87.59	11.91 ₪
778	גבע	1,706.00	1,711.80	5.80	53.68	3.11 ₪
779	שפל	2,296.50	2,343.10	46.60	33.94	15.82 ₪
פרטי חשבון עבור תאריכים:						
777	פסגה	01/02/22	21/02/22	17.60	95.84	16.87 ₪
778	גבע	1,711.80	1,715.50	3.70	57.97	2.14 ₪
779	שפל	2,343.10	2,385.70	42.60	35.63	15.18 ₪

סה"כ לדייר:

פסגה	גבע	שפל	סה"כ	שיא ביקוש
31.20	9.50	89.20	129.90	4.55
₪ 28.78	₪ 5.26	₪ 30.99	₪ 65.03	

סה"כ צריכה
 סה"כ לתשלום

214.45 ₪	תשלום קבוע	לא כולל מע"מ
7.41 ₪	תשלום עבור גודל חיבור בKVA (3x40)	
0.993	מקדם הספק	
0.00 ₪	תשלום עבור מקדם הספק	
286.89 ₪	סה"כ לתשלום	

התפלגות חיוב בש"ח לפי תע"ר

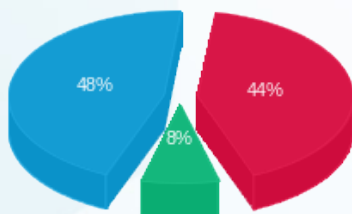

פסגה (28.78 ₪) 48%
 גבע (5.26 ₪) 44%
 שפל (30.99 ₪) 8%

הסטוריית צריכה בקוט"ש

