



23/02/22 תאריך הפקדה:
 31/01/22 תאריך קריאה נוכחית:
 28/12/21 תאריך קריאה קודמת:

שם דייר: *ברוסטר ציקן - מחסן
 שם אתר: קניון הנגב מגדל משרדים

לקוח/ה נכבד/ה, אנו מתכבדים להגיש את חישוב צריכת החשמל לתקופה 28/12/21 - 31/01/22:

ברוסטר ציקן מחסן - 1 - 00025306 (0x0)

סוג תעריף	סוג צריכה	קריאה קודמת	קריאה נוכחית	סה"כ צריכה בקוט"ש	מחיר לקוט"ש בא"ג	סה"כ לתשלום
פרטי חשבון עבור תאריכים:						
777	פסגה	28/12/21	31/01/22	9.71	87.59	8.50 ₪
778	גבע	6,212.78	6,217.60	4.82	53.68	2.59 ₪
779	שפל	11,360.01	11,395.57	35.55	33.94	12.07 ₪

סה"כ לדייר:

פסגה	גבע	שפל	סה"כ	שיא ביקוש
9.71	4.82	35.55	50.08	0.18
8.50 ₪	2.59 ₪	12.07 ₪	23.16 ₪	

סה"כ צריכה
 סה"כ לתשלום

211.60 ₪	תשלום קבוע	
0.00 ₪	תשלום עבור גודל חיבור בKVA (0x0)	
234.76 ₪	סה"כ לתשלום	לא כולל מע"מ

התפלגות חיוב בש"ח לפי תעו"ז

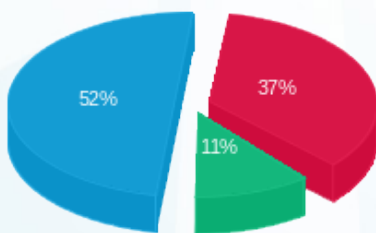

פסגה (8.50 ₪) ■
 גבע (2.59 ₪) ■
 שפל (12.07 ₪) ■

הסטוריית צריכה בקוט"ש

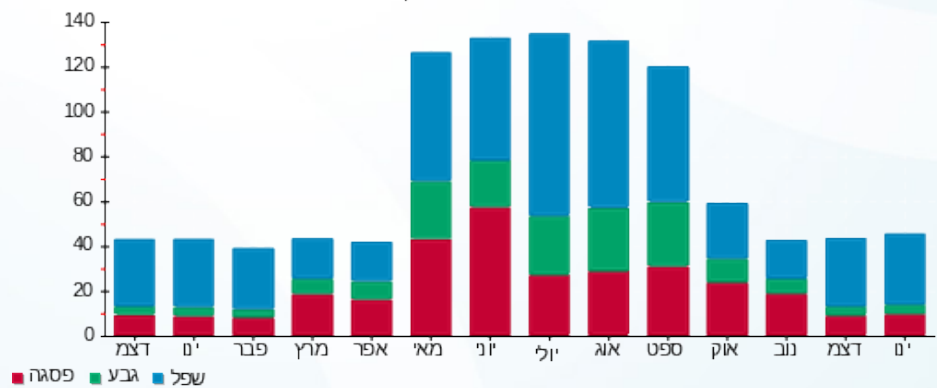



23/02/22

תאריך הפקדה:

31/01/22

תאריך קריאה נוכחית:

28/12/21

תאריך קריאה קודמת:

שם דייר: *מילגם
שם אתר: קניון הנגב מגדל משרדים

לקוח/ה נכבד/ה, אנו מתכבדים להגיש את חישוב צריכת החשמל לתקופה 28/12/21 - 31/01/22:

מילגם - 2 - 14155756 (3x63)

סוג תעריף	סוג צריכה	קריאה קודמת	קריאה נוכחית	סה"כ צריכה בקוט"ש	מחיר לקוט"ש בא"ג	סה"כ לתשלום
פרטי חשבון עבור תאריכים:						
777	פסגה	28/12/21	31/01/22	424.40	87.59	371.73 ₪
778	גבע	20,643.50	20,708.80	65.30	53.68	35.05 ₪
779	שפל	59,581.40	61,165.80	1,584.40	33.94	537.75 ₪

ציבורי + מיזוג אוויר

הערה	סה"כ לתשלום
ציבורי + מיזוג אוויר	6,168.00 ₪

סה"כ לדייר:

פסגה	גבע	שפל	סה"כ	שיא ביקוש
424.40	65.30	1,584.40	2,074.10	14.06
371.73 ₪	35.05 ₪	537.75 ₪	944.53 ₪	

סה"כ צריכה
סה"כ לתשלום

211.60 ₪	תשלום קבוע	
13.42 ₪	תשלום עבור גודל חיבור בKVA (3x63)	
7,337.55 ₪	סה"כ לתשלום	לא כולל מע"מ

התפלגות חיוב בש"ח לפי תעו"ז

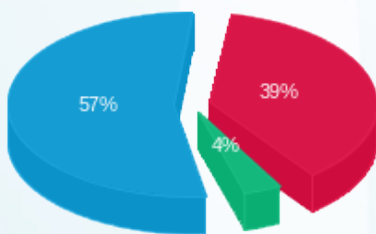

פסגה (371.73 ₪)
גבע (35.05 ₪)
שפל (537.75 ₪)

הסטוריית צריכה בקוט"ש

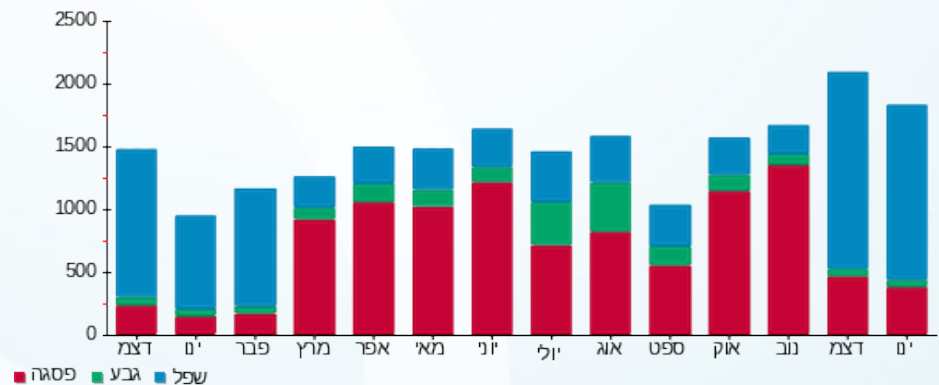

23/02/22 תאריך הפקה:
 31/01/22 תאריך קריאה נוכחית:
 28/12/21 תאריך קריאה קודמת:

שם דייר: *קומה 01 שירותי אבטחת מידע
 שם אתר: קניון הנגב מגדל משרדים

לקוח/ה נכבד/ה, אנו מתכבדים להגיש את חישוב צריכת החשמל לתקופה 28/12/21 - 31/01/22:

קומה 01 שירותי אבטחת מידע - 6 - (0x0)00025306

סוג תעריף	סוג צריכה	קריאה קודמת	קריאה נוכחית	סה"כ צריכה בקוט"ש	מחיר לקוט"ש בא"ג	סה"כ לתשלום
פרטי חשבון עבור תאריכים:						
777	פסגה	28/12/21	31/01/22	11.70	87.59	10.25 ₪
778	גבע	10,973.39	10,978.37	4.98	53.68	2.67 ₪
779	שפל	18,398.64	18,489.78	91.14	33.94	30.93 ₪

ציבורי + מיזוג אוויר

הערה	סה"כ לתשלום
ציבורי + מיזוג אוויר	400.00 ₪

סה"כ לדייר:

פסגה	גבע	שפל	סה"כ	שיא ביקוש
11.70	4.98	91.14	107.82	1.77
10.25 ₪	2.67 ₪	30.93 ₪	43.86 ₪	

סה"כ צריכה
סה"כ לתשלום

211.60 ₪	תשלום קבוע	
0.00 ₪	תשלום עבור גודל חיבור בKVA (0x0)	
655.46 ₪	סה"כ לתשלום	לא כולל מע"מ

התפלגות חיוב בש"ח לפי תעו"ז

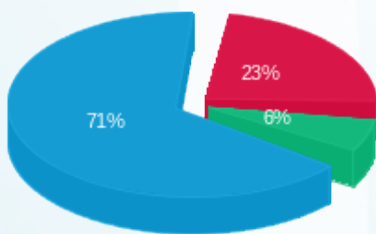

פסגה (10.25 ₪)
 גבע (2.67 ₪)
 שפל (30.93 ₪)

הסטוריית צריכה בקוט"ש

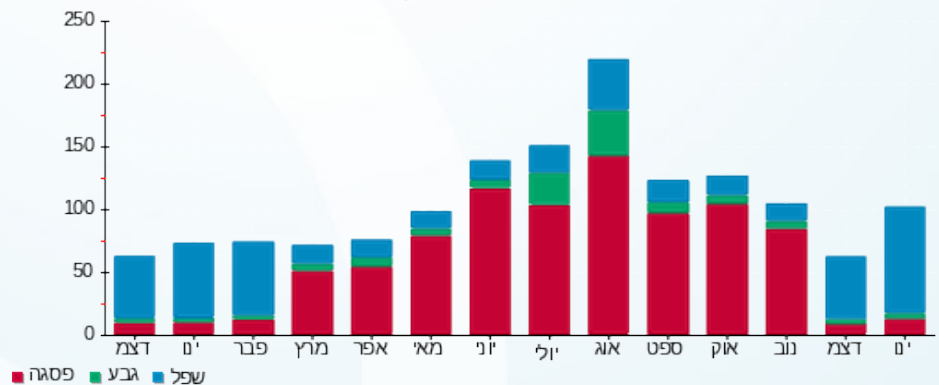

23/02/22 תאריך הפקה:
 31/01/22 תאריך קריאה נוכחית:
 28/12/21 תאריך קריאה קודמת:

שם דייר: *קומה 01 שירותי אבטחת מידע
 שם אתר: קניון הנגב מגדל משרדים

לקוח/ה נכבד/ה, אנו מתכבדים להגיש את חישוב צריכת החשמל לתקופה 28/12/21 - 31/01/22:

קומה 01 שירותי אבטחת מידע - 5 - 00021265 (3x32)

סוג תעריף	סוג צריכה	קריאה קודמת	קריאה נוכחית	סה"כ צריכה בקוט"ש	מחיר לקוט"ש בא"ג	סה"כ לתשלום
פרטי חשבון עבור תאריכים:						
777	פסגה	28/12/21	31/01/22	23.67	87.59	20.74 ₪
778	גבע	341.30	353.17	11.87	53.68	6.37 ₪
779	שפל	1,210.22	1,320.96	110.75	33.94	37.59 ₪

ציבורי + מיזוג אוויר

הערה	סה"כ לתשלום
ציבורי + מיזוג אוויר	278.00 ₪

סה"כ לדייר:

פסגה	גבע	שפל	סה"כ	שיא ביקוש
23.67	11.87	110.75	146.29	1.17
20.74 ₪	6.37 ₪	37.59 ₪	64.69 ₪	

סה"כ צריכה
סה"כ לתשלום

211.60 ₪	תשלום קבוע	
6.82 ₪	תשלום עבור גודל חיבור בKVA (3x32)	
561.11 ₪	סה"כ לתשלום	לא כולל מע"מ

התפלגות חיוב בש"ח לפי תעו"ז

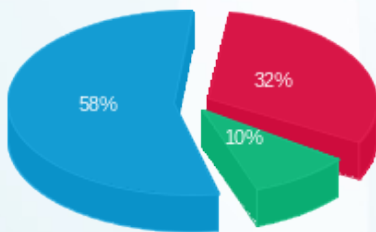

פסגה (20.74 ₪) - 58%
 גבע (6.37 ₪) - 10%
 שפל (37.59 ₪) - 32%

הסטוריית צריכה בקוט"ש

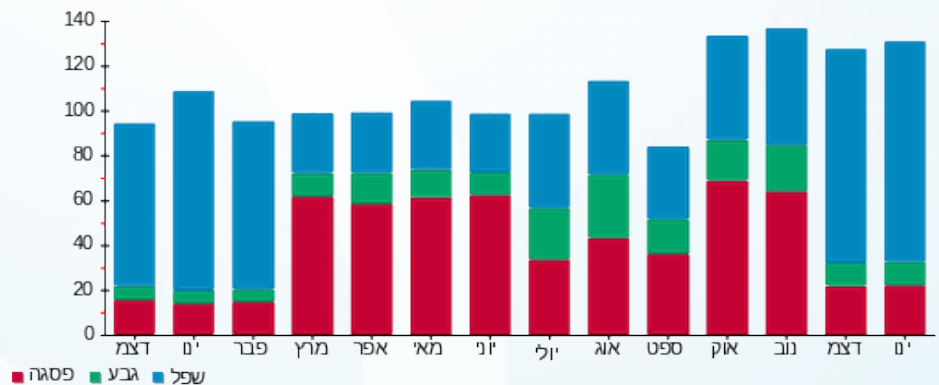

23/02/22 תאריך הפקה:
 31/01/22 תאריך קריאה נוכחי:
 28/12/21 תאריך קריאה קודמת:

שם דייר: *קומה 02 - קרולינה חדר אופטיקה
 שם אתר: קניון הנגב מגדל משרדים

לקוח/ה נכבד/ה, אנו מתכבדים להגיש את חישוב צריכת החשמל לתקופה 28/12/21 - 31/01/22:

קומה 02 - קרולינה חדר אופטיקה - 7 - (3x25)00024401

סוג תעריף	סוג צריכה	קריאה קודמת	קריאה נוכחית	סה"כ צריכה בקוט"ש	מחיר לקוט"ש בא"ג	סה"כ לתשלום
פרטי חשבון עבור תאריכים:						
777	פסגה	28/12/21	31/01/22	71.97	87.59	63.04 ₪
778	גבע	11,829.62	11,850.75	21.13	53.68	11.34 ₪
779	שפל	18,140.16	18,349.64	209.49	33.94	71.10 ₪

ציבורי + מיזוג אוויר

הערה	סה"כ לתשלום
ציבורי + מיזוג אוויר	353.00 ₪

סה"כ לדייר:

פסגה	גבע	שפל	סה"כ	שיא ביקוש
71.97	21.13	209.49	302.58	0.75
₪ 63.04	₪ 11.34	₪ 71.10	₪ 145.48	

סה"כ צריכה
 סה"כ לתשלום

211.60 ₪	תשלום קבוע	
5.33 ₪	תשלום עבור גודל חיבור בKVA (3x25)	
715.40 ₪	סה"כ לתשלום	לא כולל מע"מ

התפלגות חיוב בש"ח לפי תעו"ז

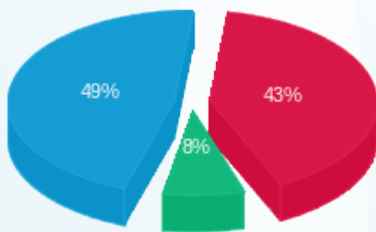

פסגה (₪ 63.04)
 גבע (₪ 11.34)
 שפל (₪ 71.10)

הסטוריית צריכה בקוט"ש

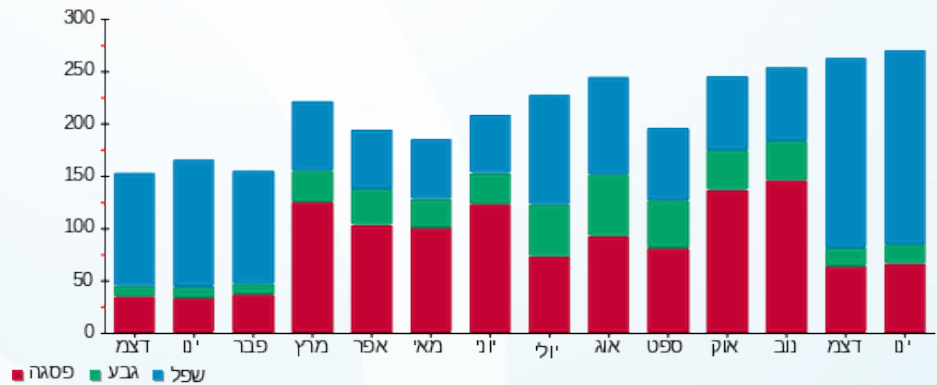



23/02/22 תאריך הפקה:
 31/01/22 תאריך קריאה נוכחית:
 28/12/21 תאריך קריאה קודמת:

שם דייר: *קומה 06 איילה סיעוד
שם אתר: קניון הנגב מגדל משרדים

לקוח/ה נכבד/ה, אנו מתכבדים להגיש את חישוב צריכת החשמל לתקופה 28/12/21 - 31/01/22:

איילה סיעוד - 1 - (3x25)00024399

סוג תעריף	סוג צריכה	קריאה קודמת	קריאה נוכחית	סה"כ צריכה בקוט"ש	מחיר לקוט"ש בא"ג	סה"כ לתשלום
			31/01/22	28/12/21	פרטי חשבון עבור תאריכים:	
777	פסגה	28,453.87	28,453.87	0.001	87.59	0.00 ₪
778	גבע	18,855.02	18,855.02	0.00	53.68	0.00 ₪
779	שפל	15,225.54	15,225.54	0.0005	33.94	0.00 ₪

איילה סיעוד - 2 - (3x25)00024399

סוג תעריף	סוג צריכה	קריאה קודמת	קריאה נוכחית	סה"כ צריכה בקוט"ש	מחיר לקוט"ש בא"ג	סה"כ לתשלום
			31/01/22	28/12/21	פרטי חשבון עבור תאריכים:	
777	פסגה	23,720.85	23,779.70	58.85	87.59	51.55 ₪
778	גבע	13,788.17	13,809.81	21.64	53.68	11.62 ₪
779	שפל	17,387.43	17,709.19	321.76	33.94	109.21 ₪

ציבורי + מיזוג אוויר

סוג תעריף	הערה	סה"כ לתשלום
ציבורי + מיזוג אוויר		877.00 ₪

סה"כ לדייר:

פסגה	גבע	שפל	סה"כ	שיא ביקוש
58.85	21.64	321.76	402.25	2.34
₪ 51.55	₪ 11.62	₪ 109.21	₪ 172.37	

סה"כ צריכה
 סה"כ לתשלום

211.60 ₪	תשלום קבוע	
10.65 ₪	תשלום עבור גודל חיבור בKVA (3x50)	
1,271.62 ₪	סה"כ לתשלום	לא כולל מע"מ





התפלגות חיוב בש"ח לפי תעו"ז

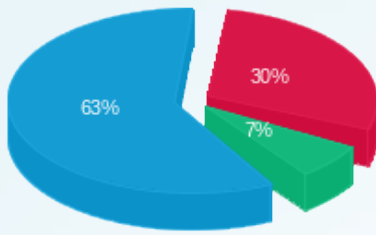

- פסגה (51.55 ש"ח)
- גבע (11.62 ש"ח)
- שפל (109.21 ש"ח)

הסטוריית צריכה בקוט"ש

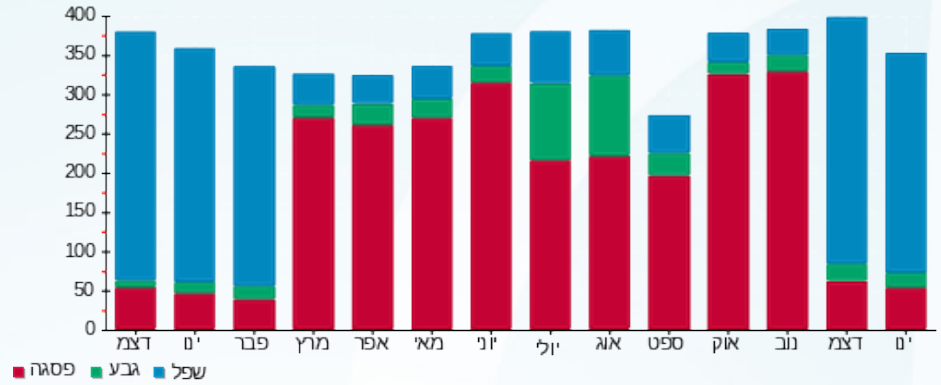

- פסגה
- גבע
- שפל





23/02/22

תאריך הפקה:

שם דייר: *קומה 08 שירותי אבטחת מידע

31/01/22

תאריך קריאה נוכחית:

שם אתר: קניון הנגב מגדל משרדים

28/12/21

תאריך קריאה קודמת:

לקוח/ה נכבד/ה, אנו מתכבדים להגיש את חישוב צריכת החשמל לתקופה 28/12/21 - 31/01/22:

קומה 08 שירותי אבטחת מידע - 4 - (3x25)14155756

סוג תעריף	סוג צריכה	קריאה קודמת	קריאה נוכחית	סה"כ צריכה בקוט"ש	מחיר לקוט"ש בא"ג	סה"כ לתשלום
		28/12/21	31/01/22			
777	פסגה	19,696.40	19,871.60	175.20	87.59	153.46 ₪
778	גבע	8,787.40	8,871.30	83.90	53.68	45.04 ₪
779	שפל	25,702.40	26,368.30	665.90	33.94	226.01 ₪

ציבורי + מיזוג אוויר

הערה	סה"כ לתשלום
ציבורי + מיזוג אוויר	728.00 ₪

סה"כ לדייר:

פסגה	גבע	שפל	סה"כ	שיא ביקוש
175.20	83.90	665.90	925.00	132.08
153.46 ₪	45.04 ₪	226.01 ₪	424.50 ₪	

סה"כ צריכה
סה"כ לתשלום

211.60 ₪	תשלום קבוע	
5.33 ₪	תשלום עבור גודל חיבור בKVA (3x25)	
1,369.43 ₪	סה"כ לתשלום	לא כולל מע"מ

התפלגות חיוב בש"ח לפי תעו"ז

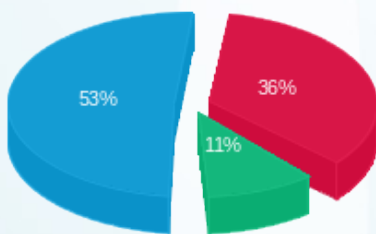

פסגה (153.46 ₪) 53%
גבע (45.04 ₪) 11%
שפל (226.01 ₪) 36%

הסטוריית צריכה בקוט"ש

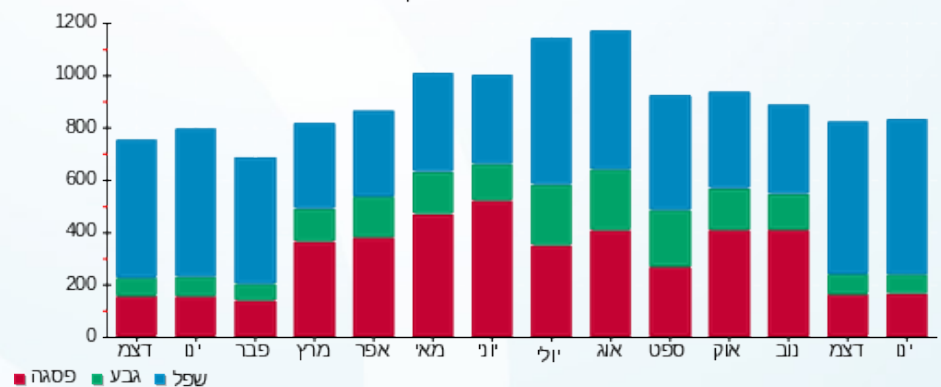

23/02/22 תאריך הפקה:
 31/01/22 תאריך קריאה נוכחית:
 28/12/21 תאריך קריאה קודמת:

שם דייר: *קר שירותי רפואה בע"מ
 שם אתר: קניון הנגב מגדל משרדים

לקוח/ה נכבד/ה, אנו מתכבדים להגיש את חישוב צריכת החשמל לתקופה 28/12/21 - 31/01/22:

קר שירותי רפואה בע"מ - 3 - 14155746 (3x80)

סוג תעריף	סוג צריכה	קריאה קודמת	קריאה נוכחית	סה"כ צריכה בקוט"ש	מחיר לקוט"ש בא"ג	סה"כ לתשלום
פרטי חשבון עבור תאריכים:						
777	פסגה	28/12/21	31/01/22	1,359.40	87.59	1,190.70 ₪
778	גבע	23,625.20	23,649.40	24.20	53.68	12.99 ₪
779	שפל	24,837.40	27,020.20	2,182.80	33.94	740.84 ₪

ציבורי + מיזוג אוויר

הערה	סה"כ לתשלום
ציבורי + מיזוג אוויר	3,528.00 ₪

סה"כ לדייר:

פסגה	גבע	שפל	סה"כ	שיא ביקוש
1,359.40	24.20	2,182.80	3,566.40	16.68
1,190.70 ₪	12.99 ₪	740.84 ₪	1,944.53 ₪	

סה"כ צריכה
 סה"כ לתשלום

211.60 ₪	תשלום קבוע
17.04 ₪	תשלום עבור גודל חיבור בKVA (3x80)
5,701.18 ₪	סה"כ לתשלום

לא כולל מע"מ

התפלגות חיוב בש"ח לפי תעו"ז

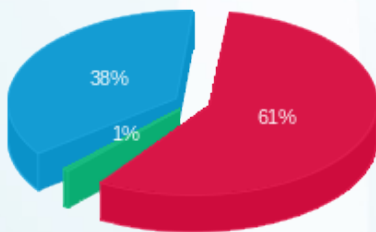

פסגה (1,190.70 ₪) 61%
 גבע (12.99 ₪) 1%
 שפל (740.84 ₪) 38%

הסטוריית צריכה בקוט"ש

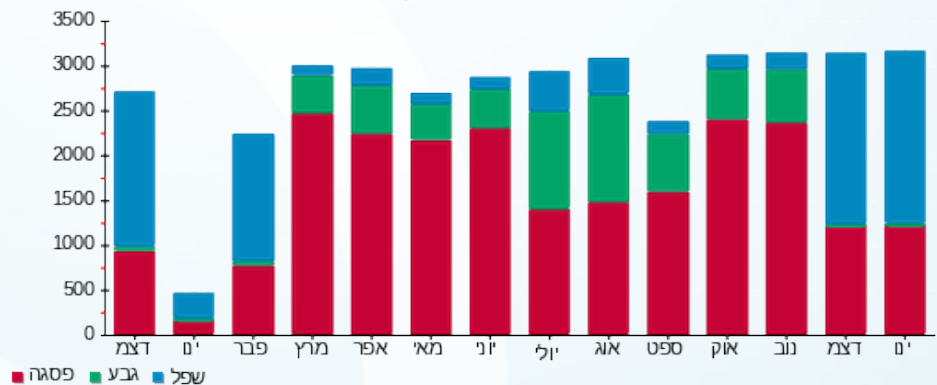



23/02/22 תאריך הפקה:
 31/01/22 תאריך קריאה נוכחית:
 28/12/21 תאריך קריאה קודמת:

שם דייר: *שירותי בריאות כללית
שם אתר: קניון הנגב מגדל משרדים

לקוח/ה נכבד/ה, אנו מתכבדים להגיש את חישוב צריכת החשמל לתקופה 28/12/21 - 31/01/22:

קומה 06 קופת חולים כללית - 1 - (0x0)000002

סוג תעריף	סוג צריכה	קריאה קודמת	קריאה נוכחית	סה"כ צריכה בקוט"ש	מחיר לקוט"ש בא"ג	סה"כ לתשלום
			31/01/22	28/12/21	פרטי חשבון עבור תאריכים:	
777	פסגה	0.00	0.00	0.00	87.59	0.00 ₪
778	גבע	0.00	0.00	0.00	53.68	0.00 ₪
779	שפל	0.00	0.00	0.00	33.94	0.00 ₪

קומה 03 שירותי בריאות כללית מחוז דרום - 3 - (3x160)00024396

סוג תעריף	סוג צריכה	קריאה קודמת	קריאה נוכחית	סה"כ צריכה בקוט"ש	מחיר לקוט"ש בא"ג	סה"כ לתשלום
			31/01/22	28/12/21	פרטי חשבון עבור תאריכים:	
777	פסגה	894,950.49	896,344.94	1,394.44	87.59	1,221.39 ₪
778	גבע	464,833.59	465,545.42	711.82	53.68	382.11 ₪
779	שפל	664,390.60	670,671.46	6,280.86	33.94	2,131.72 ₪

שירותי בריאות כללית קומה 02 - 7 - (0x0)00024397

סוג תעריף	סוג צריכה	קריאה קודמת	קריאה נוכחית	סה"כ צריכה בקוט"ש	מחיר לקוט"ש בא"ג	סה"כ לתשלום
			31/01/22	28/12/21	פרטי חשבון עבור תאריכים:	
777	פסגה	36,801.25	36,873.83	72.58	87.59	63.57 ₪
778	גבע	20,867.78	20,915.14	47.36	53.68	25.42 ₪
779	שפל	29,976.91	30,417.79	440.88	33.94	149.64 ₪

קומה 07 - 4 - (0x0)00024398

סוג תעריף	סוג צריכה	קריאה קודמת	קריאה נוכחית	סה"כ צריכה בקוט"ש	מחיר לקוט"ש בא"ג	סה"כ לתשלום
			31/01/22	28/12/21	פרטי חשבון עבור תאריכים:	
777	פסגה	206,153.58	206,662.35	508.77	87.59	445.64 ₪
778	גבע	107,994.06	108,268.21	274.15	53.68	147.16 ₪
779	שפל	165,883.72	167,865.34	1,981.61	33.94	672.56 ₪



קומה 07 - 150 מ"ר - 5 - (3x40)00024398

סוג תעריף	סוג צריכה	קריאה קודמת	קריאה נוכחית	סה"כ צריכה בקוט"ש	מחיר לקוט"ש בא"ג	סה"כ לתשלום
פרטי חשבון עבור תאריכים:						
777	פסגה	28/12/21	31/01/22	120.11	87.59	105.20 ₪
778	גבע	22,780.54	22,828.45	47.90	53.68	25.71 ₪
779	שפל	28,961.68	29,536.89	575.20	33.94	195.22 ₪

קומה 06 בריאות כללית - 6 - (0x0)00024399

סוג תעריף	סוג צריכה	קריאה קודמת	קריאה נוכחית	סה"כ צריכה בקוט"ש	מחיר לקוט"ש בא"ג	סה"כ לתשלום
פרטי חשבון עבור תאריכים:						
777	פסגה	28/12/21	31/01/22	1,039.44	87.59	910.45 ₪
778	גבע	300,034.55	300,491.00	456.45	53.68	245.02 ₪
779	שפל	425,017.44	428,849.37	3,831.93	33.94	1,300.56 ₪

קומה 07 קופ"ח כללית - 6 - (3x25)00024401

סוג תעריף	סוג צריכה	קריאה קודמת	קריאה נוכחית	סה"כ צריכה בקוט"ש	מחיר לקוט"ש בא"ג	סה"כ לתשלום
פרטי חשבון עבור תאריכים:						
777	פסגה	28/12/21	31/01/22	213.06	87.59	186.62 ₪
778	גבע	39,647.07	39,748.92	101.84	53.68	54.67 ₪
779	שפל	41,345.29	42,089.81	744.53	33.94	252.69 ₪

ממד קומה 03 - 3 - (0x0)00025306

סוג תעריף	סוג צריכה	קריאה קודמת	קריאה נוכחית	סה"כ צריכה בקוט"ש	מחיר לקוט"ש בא"ג	סה"כ לתשלום
פרטי חשבון עבור תאריכים:						
777	פסגה	28/12/21	31/01/22	25.84	87.59	22.64 ₪
778	גבע	6,427.52	6,458.96	31.43	53.68	16.87 ₪
779	שפל	7,493.98	7,617.94	123.97	33.94	42.07 ₪

קומה 08 קופת חולים כללית - 1 - (0x0)14155746

סוג תעריף	סוג צריכה	קריאה קודמת	קריאה נוכחית	סה"כ צריכה בקוט"ש	מחיר לקוט"ש בא"ג	סה"כ לתשלום
פרטי חשבון עבור תאריכים:						
777	פסגה	28/12/21	31/01/22	646.30	87.59	566.09 ₪
778	גבע	8,938.60	8,999.30	60.70	53.68	32.58 ₪
779	שפל	21,672.80	23,041.70	1,368.90	33.94	464.60 ₪



ציבורי + מיזוג אוויר קומה 03 . 872 מ"ר

סה"כ לתשלום	הערה
10,757.00 ₪	ציבורי + מיזוג אוויר קומה 03 . 872 מ"ר

ציבורי + מיזוג אוויר קומה 06 . 79.3 מ"ר

סה"כ לתשלום	הערה
1,203.00 ₪	ציבורי + מיזוג אוויר קומה 06 . 79.3 מ"ר

ציבורי + מיזוג אוויר קומה 08 . 46.39 מ"ר

סה"כ לתשלום	הערה
517.00 ₪	ציבורי + מיזוג אוויר קומה 08 . 46.39 מ"ר

ציבורי + מיזוג אוויר קומה 07 . 137.56 מ"ר

סה"כ לתשלום	הערה
2,105.00 ₪	ציבורי + מיזוג אוויר קומה 07 . 137.56 מ"ר

ציבורי + מיזוג אוויר קומה 07 . 189.1 מ"ר

סה"כ לתשלום	הערה
2,894.00 ₪	ציבורי + מיזוג אוויר קומה 07 . 189.1 מ"ר

ציבורי + מיזוג אוויר קומה 06 . 504.37 מ"ר

סה"כ לתשלום	הערה
7,649.00 ₪	ציבורי + מיזוג אוויר קומה 06 . 504.37 מ"ר

ציבורי + מיזוג אוויר קומה 02 - 91 מ"ר

סה"כ לתשלום	הערה
1,124.00 ₪	ציבורי + מיזוג אוויר קומה 02 - 91 מ"ר

ציבורי + מיזוג אוויר קומה 7 - 150 מ"ר

סה"כ לתשלום	הערה
2,296.00 ₪	ציבורי + מיזוג אוויר קומה 7 - 150 מ"ר

ציבורי + מיזוג אוויר קומה 07 . 52.07 מ"ר

סה"כ לתשלום	הערה
797.00 ₪	ציבורי + מיזוג אוויר קומה 07 . 52.07 מ"ר

סה"כ לדירה:

פסגה	גבע	שפל	סה"כ	שיא ביקוש
4,020.55	1,731.66	15,347.88	21,100.09	23.82

סה"כ צריכה





סה"כ לדירה:

שיא ביקוש	סה"כ	שפל	גבע	פסגה
	₪ 9,660.22	₪ 5,209.07	₪ 929.56	₪ 3,521.60

סה"כ לתשלום

₪ 1,808.55	תשלום קבוע	עבור 7 מונים
₪ 47.94	תשלום עבור גודל חיבור ב-KVA (3x225)	
₪ 40,858.71	סה"כ לתשלום	לא כולל מע"מ

התפלגות חיוב בש"ח לפי תעו"ז

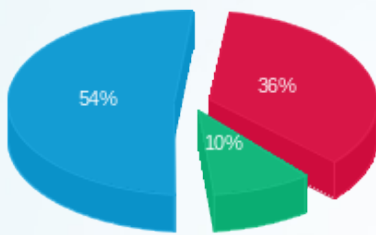

- פסגה (₪ 3,521.60)
- גבע (₪ 929.56)
- שפל (₪ 5,209.07)

הסטוריית צריכה בקוט"ש

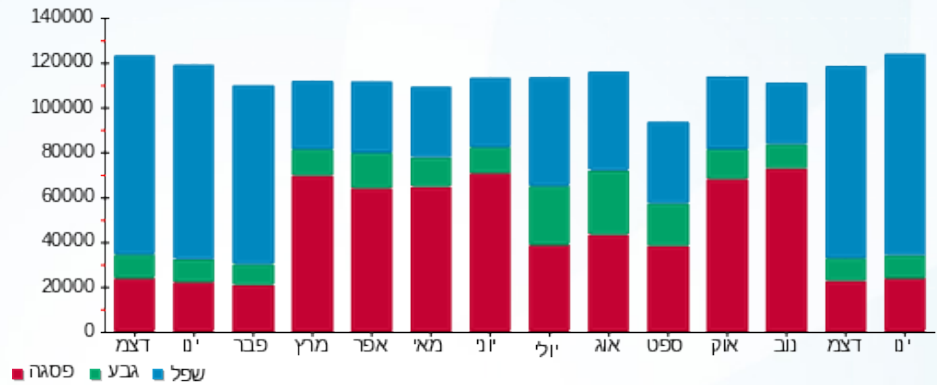



23/02/22

תאריך הפקה:

שם דייר: א.ד. שלום ניהול פרויקטים בע"מ (הקמפוס)

31/01/22

תאריך קריאה נוכחית:

שם אתר: קניון הנגב מגדל משרדים

28/12/21

תאריך קריאה קודמת:

לקוח/ה נכבד/ה, אנו מתכבדים להגיש את חישוב צריכת החשמל לתקופה 28/12/21 - 31/01/22:

א.ד. שלום ניהול פרויקטים בע"מ - 2 - 00024401(3x25)

סוג תעריף	סוג צריכה	קריאה קודמת	קריאה נוכחית	סה"כ צריכה בקוט"ש	מחיר לקוט"ש בא"ג	סה"כ לתשלום
פרטי חשבון עבור תאריכים:						
777	פסגה	28/12/21	31/01/22	43,460.55	87.59	60.02 ₪
778	גבע	22,380.30	22,416.05	35.74	53.68	19.19 ₪
779	שפל	43,124.91	43,535.47	410.56	33.94	139.34 ₪

ציבורי + מיזוג אוויר

סוג תעריף	הערה	סה"כ לתשלום
ציבורי + מיזוג אוויר		1,132.00 ₪

סה"כ לדייר:

שיא ביקוש	סה"כ	שפל	גבע	פסגה	סה"כ צריכה
2.10	514.83	410.56	35.74	68.52	סה"כ לתשלום
	218.55 ₪	139.34 ₪	19.19 ₪	60.02 ₪	

211.60 ₪	תשלום קבוע	
5.33 ₪	תשלום עבור גודל חיבור בKVA (3x25)	
1,567.48 ₪	סה"כ לתשלום	לא כולל מע"מ

התפלגות חיוב בש"ח לפי תעו"ז

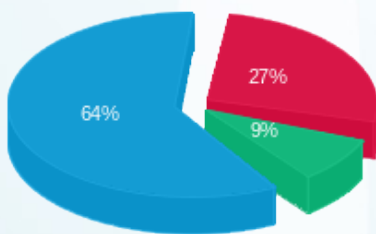

■ פסגה (60.02 ₪)
■ גבע (19.19 ₪)
■ שפל (139.34 ₪)

הסטוריית צריכה בקוט"ש

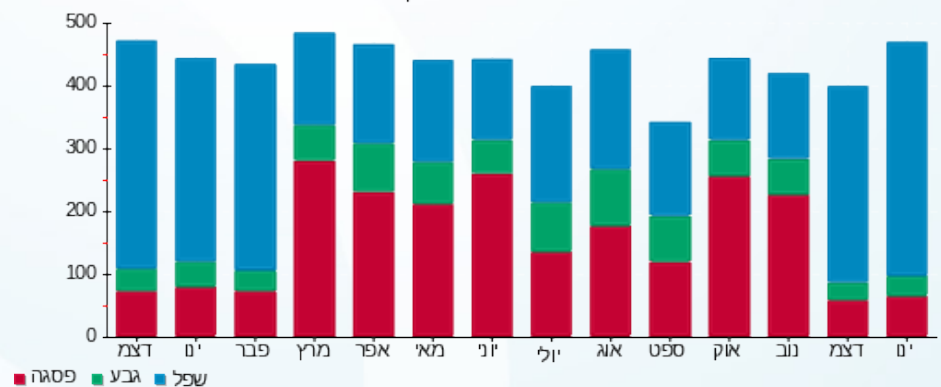



23/02/22

תאריך הפקה:

שם דייר: אי. קיו אימפלנטס בע"מ
שם אתר: קניון הנגב מגדל משרדים

31/01/22

תאריך קריאה נוכחית:

28/12/21

תאריך קריאה קודמת:

לקוח/ה נכבד/ה, אנו מתכבדים להגיש את חישוב צריכת החשמל לתקופה 28/12/21 - 31/01/22:

אי. קיו אימפלנטס בע"מ - 8 - 00024397 (3x25)

סוג תעריף	סוג צריכה	קריאה קודמת	קריאה נוכחית	סה"כ צריכה בקוט"ש	מחיר לקוט"ש בא"ג	סה"כ לתשלום
פרטי חשבון עבור תאריכים:						
777	פסגה	28/12/21	31/01/22	20.68	87.59	18.11 ₪
778	גבע	8,478.13	8,486.73	8.60	53.68	4.62 ₪
779	שפל	11,663.04	11,834.86	171.82	33.94	58.31 ₪

ציבורי + מיזוג אוויר

סוג תעריף	הערה	סה"כ לתשלום
ציבורי + מיזוג אוויר		506.00 ₪

סה"כ לדייר:

שיא ביקוש	סה"כ	שפל	גבע	פסגה	סה"כ צריכה
2.24	201.10	171.82	8.60	20.68	סה"כ לתשלום
	81.04 ₪	58.31 ₪	4.62 ₪	18.11 ₪	

211.60 ₪	תשלום קבוע	
5.33 ₪	תשלום עבור גודל חיבור בKVA (3x25)	
803.97 ₪	סה"כ לתשלום	לא כולל מע"מ

התפלגות חיוב בש"ח לפי תעו"ז

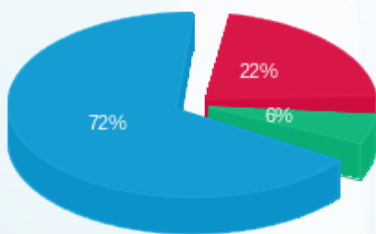

פסגה (18.11 ₪) ■
גבע (4.62 ₪) ■
שפל (58.31 ₪) ■

הסטוריית צריכה בקוט"ש

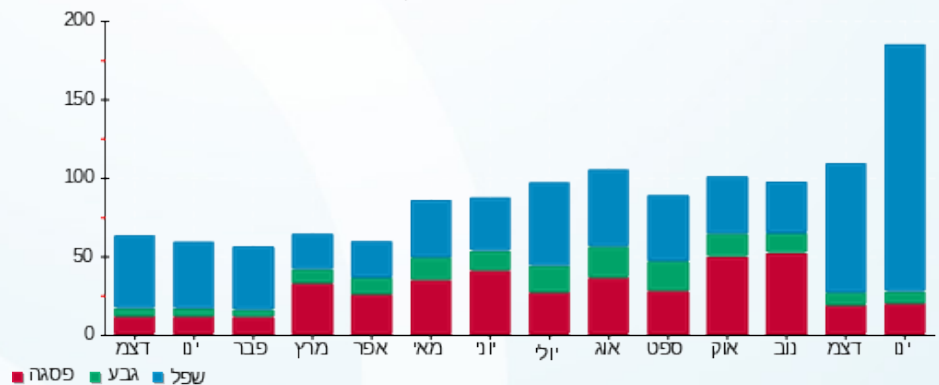



23/02/22

תאריך הפקדה:

31/01/22

תאריך קריאה נוכחית:

28/12/21

תאריך קריאה קודמת:

שם דייר: אתגר משאבי אנוש
שם אתר: קניון הנגב מגדל משרדים

לקוח/ה נכבד/ה, אנו מתכבדים להגיש את חישוב צריכת החשמל לתקופה 28/12/21 - 31/01/22:

אתגר משאבי אנוש - 6 - 00025056 (3x25)

סוג תעריף	סוג צריכה	קריאה קודמת	קריאה נוכחית	סה"כ צריכה בקוט"ש	מחיר לקוט"ש בא"ג	סה"כ לתשלום
פרטי חשבון עבור תאריכים:						
777	פסגה	28/12/21	31/01/22	57.81	87.59	50.63 ₪
778	גבע	16,604.96	16,618.67	13.71	53.68	7.36 ₪
779	שפל	32,497.54	32,867.21	369.67	33.94	125.47 ₪

ציבורי + מיזוג אוויר

סוג תשלום	הערה
1,406.00 ₪	ציבורי + מיזוג אוויר

סה"כ לדייר:

פסגה	גבע	שפל	סה"כ	שיא ביקוש
57.81	13.71	369.67	441.19	1.97
₪ 50.63	₪ 7.36	₪ 125.47	₪ 183.46	

סה"כ צריכה
סה"כ לתשלום

211.60 ₪	תשלום קבוע
5.33 ₪	תשלום עבור גודל חיבור בKVA (3x25)
1,806.39 ₪	סה"כ לתשלום

לא כולל מע"מ

התפלגות חיוב בש"ח לפי תעו"ז

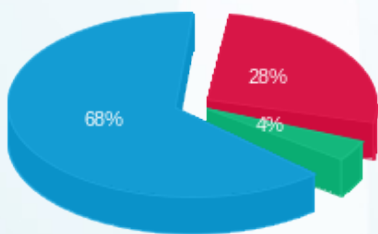

פסגה (₪ 50.63) 68%
גבע (₪ 7.36) 28%
שפל (₪ 125.47) 4%

הסטוריית צריכה בקוט"ש

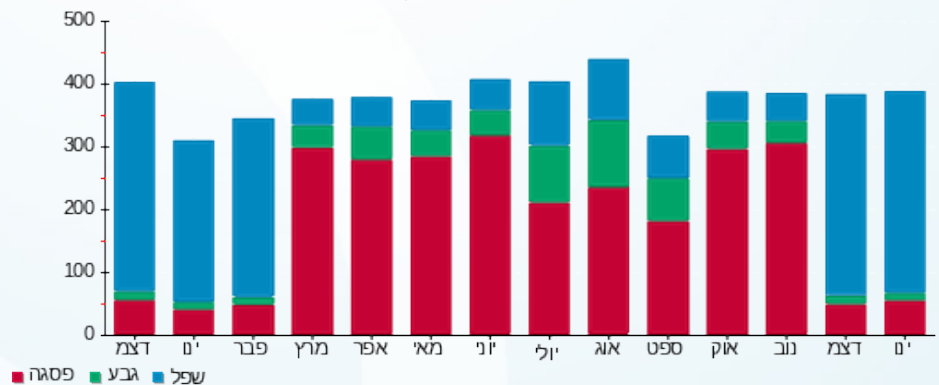



23/02/22

תאריך הפקדה:

31/01/22

תאריך קריאה נוכחית:

28/12/21

תאריך קריאה קודמת:

שם דייר: בידיאו מעוף בע"מ
שם אתר: קניון הנגב מגדל משרדים

לקוח/ה נכבד/ה, אנו מתכבדים להגיש את חישוב צריכת החשמל לתקופה 28/12/21 - 31/01/22:

בידיאו מעוף בע"מ - 5 - 00025056 (3x50)

סוג תעריף	סוג צריכה	קריאה קודמת	קריאה נוכחית	סה"כ צריכה בקוט"ש	מחיר לקוט"ש בא"ג	סה"כ לתשלום
פרטי חשבון עבור תאריכים:						
777	פסגה	28/12/21	31/01/22	108.06	87.59	94.65 ₪
778	גבע	53,361.07	53,375.65	14.58	53.68	7.82 ₪
779	שפל	111,261.39	111,583.37	321.98	33.94	109.28 ₪

ציבורי + מיזוג אוויר

סוג תעריף	הערה	סה"כ לתשלום
ציבורי + מיזוג אוויר		2,168.00 ₪

סה"כ לדייר:

פסגה	גבע	שפל	סה"כ	שיא ביקוש
108.06	14.58	321.98	444.61	2.27
94.65 ₪	7.82 ₪	109.28 ₪	211.75 ₪	

סה"כ צריכה
סה"כ לתשלום

211.60 ₪	תשלום קבוע	
10.65 ₪	תשלום עבור גודל חיבור בKVA (3x50)	
2,602.00 ₪	סה"כ לתשלום	לא כולל מע"מ

התפלגות חיוב בש"ח לפי תעו"ז

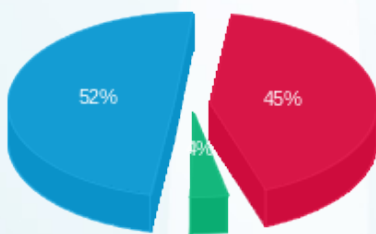

פסגה (94.65 ₪) ■
גבע (7.82 ₪) ■
שפל (109.28 ₪) ■

הסטוריית צריכה בקוט"ש

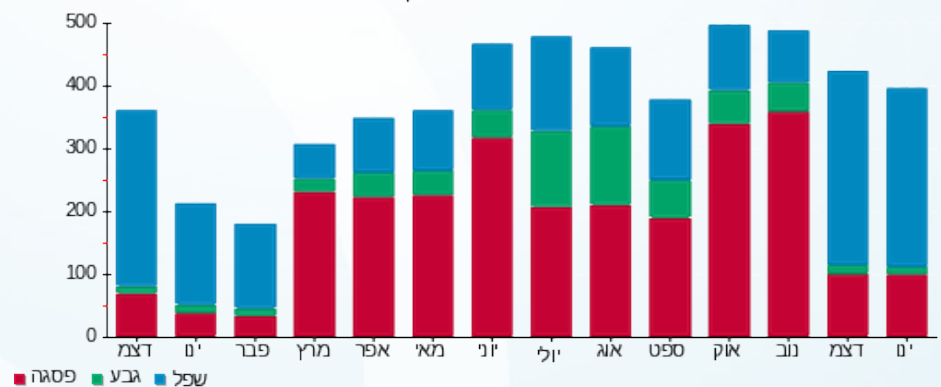



23/02/22 תאריך הפקה:
 31/01/22 תאריך קריאה נוכחית:
 28/12/21 תאריך קריאה קודמת:

שם דייר: גופי חימום קומה 05
שם אתר: קניון הנגב מגדל משרדים

לקוח/ה נכבד/ה, אנו מתכבדים להגיש את חישוב צריכת החשמל לתקופה 28/12/21 - 31/01/22:

2 יחידות VAV קומה 5 - 1 - 00021265 (0x0)

סוג תעריף	סוג צריכה	קריאה קודמת	קריאה נוכחית	סה"כ צריכה בקוט"ש	מחיר לקוט"ש בא"ג	סה"כ לתשלום
			31/01/22	28/12/21	פרטי חשבון עבור תאריכים:	
777	פסגה	849,999.57	850,777.15	-777.58	87.59	₪ -681.08
778	גבע	361,142.57	361,211.06	-68.49	53.68	₪ -36.77
779	שפל	342,388.72	343,727.17	-1,338.46	33.94	₪ -454.27

מיזוג 5 - 5 - 00024395 (0x0)

סוג תעריף	סוג צריכה	קריאה קודמת	קריאה נוכחית	סה"כ צריכה בקוט"ש	מחיר לקוט"ש בא"ג	סה"כ לתשלום
			31/01/22	28/12/21	פרטי חשבון עבור תאריכים:	
777	פסגה	1,893,712.14	1,895,673.88	1,961.74	87.59	₪ 1,718.29
778	גבע	1,003,207.21	1,003,519.10	311.89	53.68	₪ 167.42
779	שפל	843,631.99	847,320.10	3,688.12	33.94	₪ 1,251.75

סה"כ לדייר:

פסגה	גבע	שפל	סה"כ	שיא ביקוש
1,184.17	243.40	2,349.66	3,777.22	28.92
₪ 1,037.21	₪ 130.66	₪ 797.47	₪ 1,965.34	

סה"כ צריכה
 סה"כ לתשלום

₪ 0.00	תשלום קבוע	
₪ 0.00	תשלום עבור גודל חיבור בKVA (0x0)	
₪ 1,965.34	סה"כ לתשלום	לא כולל מע"מ





23/02/22 תאריך הפקדה:
 31/01/22 תאריך קריאה נוכחית:
 28/12/21 תאריך קריאה קודמת:

שם דייר: גופי חימום קומה 04
שם אתר: קניון הנגב מגדל משרדים

לקוח/ה נכבד/ה, אנו מתכבדים להגיש את חישוב צריכת החשמל לתקופה 31/01/22 - 28/12/21:

מיזוג 3 - 4 - 00024397 (0x0)

סה"כ לתשלום	מחיר לקוט"ש בא"ג	סה"כ צריכה בקוט"ש	קריאה נוכחית	קריאה קודמת	סוג צריכה	סוג תעריף
			31/01/22	28/12/21	פרטי חשבון עבור תאריכים:	
₪ 3,237.79	87.59	3,696.53	1,683,868.58	1,680,172.05	פסגה	777
₪ 389.16	53.68	724.96	895,812.08	895,087.11	גבע	778
₪ 3,662.61	33.94	10,791.41	525,803.69	515,012.28	שפל	779

2 יחידות VAV קומה 1 - 4 - 00025056 (0x0)

סה"כ לתשלום	מחיר לקוט"ש בא"ג	סה"כ צריכה בקוט"ש	קריאה נוכחית	קריאה קודמת	סוג צריכה	סוג תעריף
			31/01/22	28/12/21	פרטי חשבון עבור תאריכים:	
₪ -1,550.00	87.59	-1,769.61	796,093.85	794,324.24	פסגה	777
₪ -130.22	53.68	-242.58	325,499.44	325,256.85	גבע	778
₪ -1,459.03	33.94	-4,298.85	267,932.81	263,633.96	שפל	779

סה"כ לדייר:

שיא ביקוש	סה"כ	שפל	גבע	פסגה	
77.18	8,901.86	6,492.56	482.38	1,926.93	סה"כ צריכה
	₪ 4,150.31	₪ 2,203.57	₪ 258.94	₪ 1,687.79	סה"כ לתשלום

₪ 0.00	תשלום קבוע	
₪ 0.00	תשלום עבור גודל חיבור בKVA (0x0)	
₪ 4,150.31	סה"כ לתשלום	לא כולל מע"מ



23/02/22 תאריך הפקה:
 31/01/22 תאריך קריאה נוכחית:
 28/12/21 תאריך קריאה קודמת:

שם דייר: מגדלי קירור בק 9 לידיעה
 שם אתר: קניון הנגב מגדל משרדים

לקוח/ה נכבד/ה, אנו מתכבדים להגיש את חישוב צריכת החשמל לתקופה 28/12/21 - 31/01/22:

מגדלי קירור בק 9 - 7 - 00024396 (0x0)

סוג תעריף	סוג צריכה	קריאה קודמת	קריאה נוכחית	סה"כ צריכה בקוט"ש	מחיר לקוט"ש בא"ג	סה"כ לתשלום
פרטי חשבון עבור תאריכים:						
		28/12/21	31/01/22			
777	פסגה	3,261,416.26	3,268,089.24	6,672.99	87.59	5,844.87 ₪
778	גבע	2,082,649.73	2,084,171.80	1,522.07	53.68	817.05 ₪
779	שפל	2,589,233.28	2,601,059.02	11,825.74	33.94	4,013.66 ₪

סה"כ לדייר:

פסגה	גבע	שפל	סה"כ	שיא ביקוש
6,672.99	1,522.07	11,825.74	20,020.80	56.62
₪ 5,844.87	₪ 817.05	₪ 4,013.66	₪ 10,675.57	

סה"כ צריכה
 סה"כ לתשלום

₪ 0.00	תשלום קבוע	
₪ 0.00	תשלום עבור גודל חיבור בKVA (0x0)	
₪ 10,675.57	סה"כ לתשלום	לא כולל מע"מ

התפלגות חיוב בש"ח לפי תע"ז

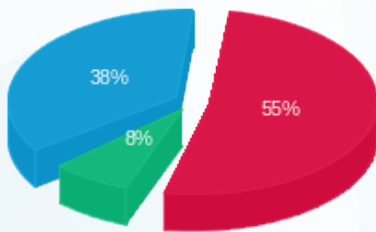

פסגה (₪ 5,844.87) 55%
 גבע (₪ 817.05) 8%
 שפל (₪ 4,013.66) 38%

הסטוריית צריכה בקוט"ש

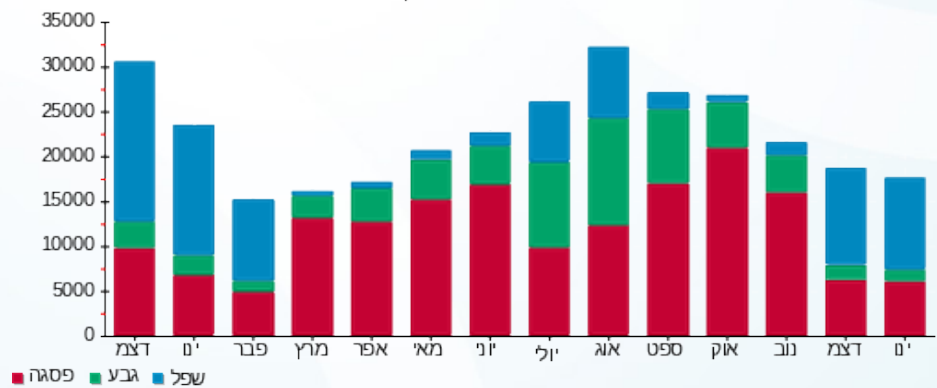

23/02/22 תאריך הפקה:
 31/01/22 תאריך קריאה נוכחית:
 28/12/21 תאריך קריאה קודמת:

שם דייר: מיזוג אוויר קומה 01
 שם אתר: קניון הנגב מגדל משרדים

לקוח/ה נכבד/ה, אנו מתכבדים להגיש את חישוב צריכת החשמל לתקופה 31/01/22 - 28/12/21:

מיזוג אוויר קומה 01 - 8 - 00024396 (0x0)

סוג תעריף	סוג צריכה	קריאה קודמת	קריאה נוכחית	סה"כ צריכה בקוט"ש	מחיר לקוט"ש בא"ג	סה"כ לתשלום
		28/12/21	31/01/22			
777	פסגה	1,453,665.02	1,458,663.30	4,998.28	87.59	4,378.00 ₪
778	גבע	706,638.73	707,396.38	757.65	53.68	406.71 ₪
779	שפל	547,979.53	556,388.45	8,408.92	33.94	2,853.99 ₪

סה"כ לדייר:

פסגה	גבע	שפל	סה"כ	שיא ביקוש
4,998.28	757.65	8,408.92	14,164.86	65.24
4,378.00 ₪	406.71 ₪	2,853.99 ₪	7,638.69 ₪	

סה"כ צריכה
 סה"כ לתשלום

0.00 ₪	תשלום קבוע	
0.00 ₪	תשלום עבור גודל חיבור בKVA (0x0)	
7,638.69 ₪	סה"כ לתשלום	לא כולל מע"מ

התפלגות חיוב בש"ח לפי תעו"ז

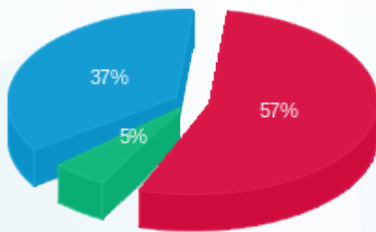

■ פסגה (4,378.00 ₪)
 ■ גבע (406.71 ₪)
 ■ שפל (2,853.99 ₪)

הסטוריית צריכה בקוט"ש

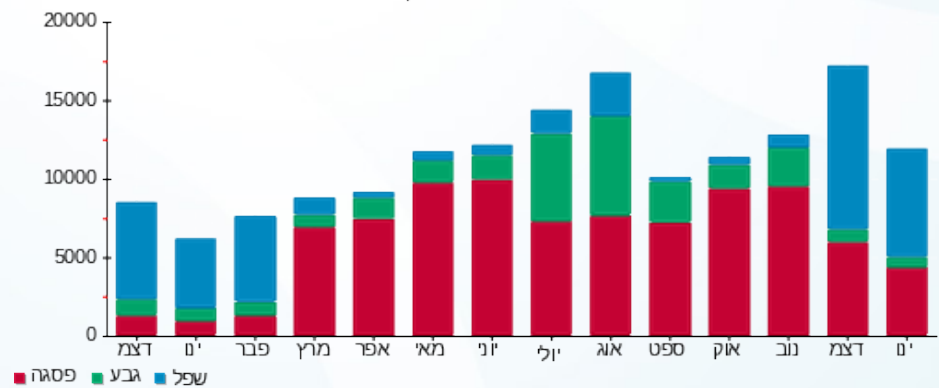



23/02/22 תאריך הפקדה:
 31/01/22 תאריך קריאה נוכחית:
 28/12/21 תאריך קריאה קודמת:

שם דייר: מיזוג אוויר קומה 02
 שם אתר: קניון הנגב מגדל משרדים

לקוח/ה נכבד/ה, אנו מתכבדים להגיש את חישוב צריכת החשמל לתקופה 31/01/22 - 28/12/21:

מיזוג אוויר קומה 02 - 1 - 00024397(0x0)

סוג תעריף	סוג צריכה	קריאה קודמת	קריאה נוכחית	סה"כ צריכה בקוט"ש	מחיר לקוט"ש בא"ג	סה"כ לתשלום
		28/12/21	31/01/22			
777	פסגה	2,053,773.66	2,060,945.26	7,171.60	87.59	6,281.61 ₪
778	גבע	1,067,076.66	1,067,895.57	818.91	53.68	439.59 ₪
779	שפל	527,408.36	536,962.42	9,554.05	33.94	3,242.65 ₪

סה"כ לדייר:

פסגה	גבע	שפל	סה"כ	שיא ביקוש
7,171.60	818.91	9,554.05	17,544.56	70.41
6,281.61 ₪	439.59 ₪	3,242.65 ₪	9,963.84 ₪	

סה"כ צריכה
 סה"כ לתשלום

0.00 ₪	תשלום קבוע	
0.00 ₪	תשלום עבור גודל חיבור בKVA (0x0)	
9,963.84 ₪	סה"כ לתשלום	לא כולל מע"מ

התפלגות חיוב בש"ח לפי תעו"ז

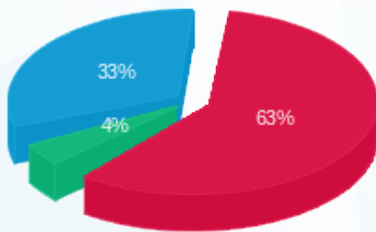

פסגה (6,281.61 ₪) 63%
 גבע (439.59 ₪) 4%
 שפל (3,242.65 ₪) 33%

הסטוריית צריכה בקוט"ש

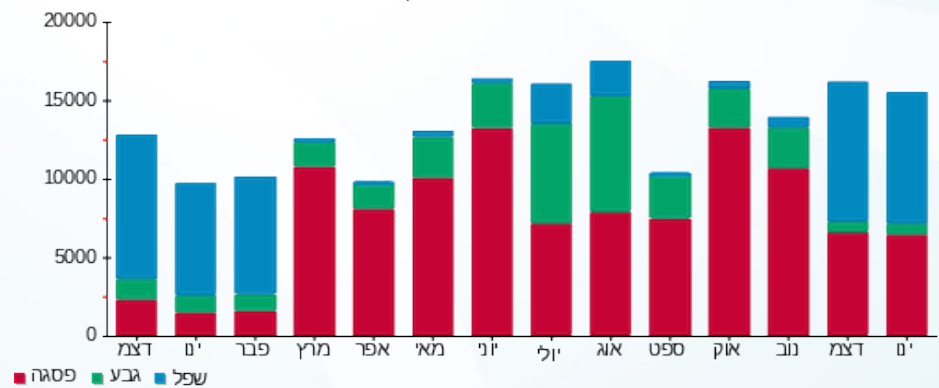

23/02/22 תאריך הפקה:
 31/01/22 תאריך קריאה נוכחית:
 28/12/21 תאריך קריאה קודמת:

שם דייר: מיזוג אוויר קומה 03
 שם אתר: קניון הנגב מגדל משרדים

לקוח/ה נכבד/ה, אנו מתכבדים להגיש את חישוב צריכת החשמל לתקופה 31/01/22 - 28/12/21:

מיזוג אוויר קומה 03 - 2 - 00024397(0x0)

סוג תעריף	סוג צריכה	קריאה קודמת	קריאה נוכחית	סה"כ צריכה בקוט"ש	מחיר לקוט"ש בא"ג	סה"כ לתשלום
פרטי חשבון עבור תאריכים:						
		28/12/21	31/01/22			
777	פסגה	1,723,892.34	1,728,746.85	4,854.52	87.59	4,252.07 ₪
778	גבע	837,966.40	839,762.03	1,795.63	53.68	963.90 ₪
779	שפל	545,216.96	554,923.38	9,706.42	33.94	3,294.36 ₪

סה"כ לדייר:

פסגה	גבע	שפל	סה"כ	שיא ביקוש
4,854.52	1,795.63	9,706.42	16,356.57	86.45
4,252.07 ₪	963.90 ₪	3,294.36 ₪	8,510.32 ₪	

סה"כ צריכה
 סה"כ לתשלום

0.00 ₪	תשלום קבוע	
0.00 ₪	תשלום עבור גודל חיבור בKVA (0x0)	
8,510.32 ₪	סה"כ לתשלום	לא כולל מע"מ

התפלגות חיוב בש"ח לפי תע"ז

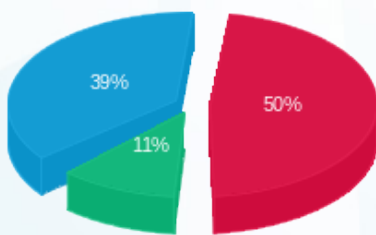

■ פסגה (4,252.07 ₪)
 ■ גבע (963.90 ₪)
 ■ שפל (3,294.36 ₪)

הסטוריית צריכה בקוט"ש

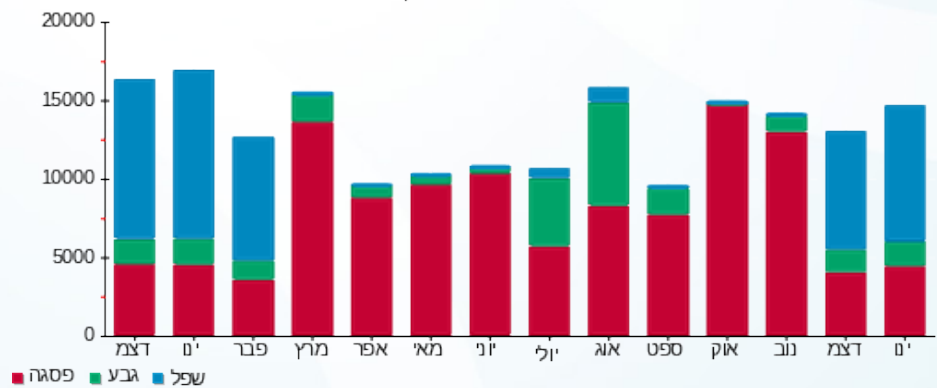



23/02/22 תאריך הפקה:
 31/01/22 תאריך קריאה נוכחית:
 28/12/21 תאריך קריאה קודמת:

שם דייר: מיזוג אוויר קומה 04
 שם אתר: קניון הנגב מגדל משרדים

לקוח/ה נכבד/ה, אנו מתכבדים להגיש את חישוב צריכת החשמל לתקופה 28/12/21 - 31/01/22:

מיזוג אוויר קומה 04 - 3 - 00024397 (0x0)

סוג תעריף	סוג צריכה	קריאה קודמת	קריאה נוכחית	סה"כ צריכה בקוט"ש	מחיר לקוט"ש בא"ג	סה"כ לתשלום
		28/12/21	31/01/22			
777	פסגה	1,680,172.05	1,683,868.58	3,696.53	87.59	3,237.79 ₪
778	גבע	895,087.11	895,812.08	724.96	53.68	389.16 ₪
779	שפל	515,012.28	525,803.69	10,791.41	33.94	3,662.61 ₪

סה"כ לדייר:

פסגה	גבע	שפל	סה"כ	שיא ביקוש
3,696.53	724.96	10,791.41	15,212.91	77.18
3,237.79 ₪	389.16 ₪	3,662.61 ₪	7,289.56 ₪	

סה"כ צריכה
 סה"כ לתשלום

0.00 ₪	תשלום קבוע	
0.00 ₪	תשלום עבור גודל חיבור בKVA (0x0)	
7,289.56 ₪	סה"כ לתשלום	לא כולל מע"מ

התפלגות חיוב בש"ח לפי תעו"ז

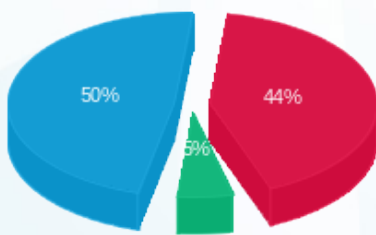

■ פסגה (3,237.79 ₪)
 ■ גבע (389.16 ₪)
 ■ שפל (3,662.61 ₪)

הסטוריית צריכה בקוט"ש

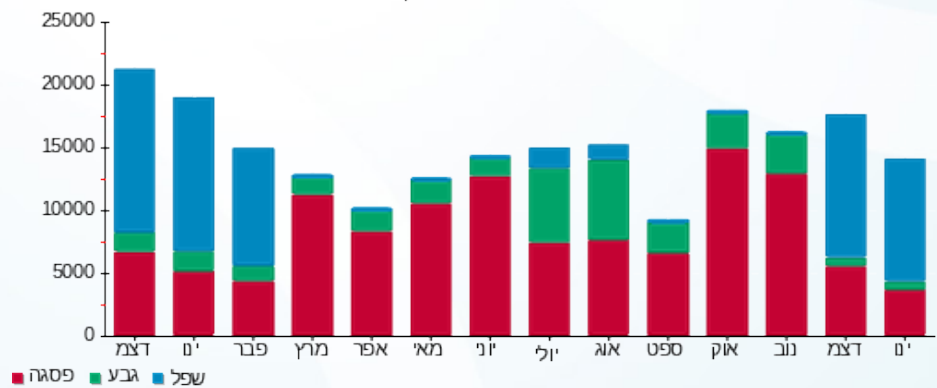



23/02/22 תאריך הפקדה:
 31/01/22 תאריך קריאה נוכחית:
 28/12/21 תאריך קריאה קודמת:

שם דייר: מיזוג אוויר קומה 05
 שם אתר: קניון הנגב מגדל משרדים

לקוח/ה נכבד/ה, אנו מתכבדים להגיש את חישוב צריכת החשמל לתקופה 28/12/21 - 31/01/22:

מיזוג אוויר קומה 05 - 5 - 00024395 (0x0)

סוג תעריף	סוג צריכה	קריאה קודמת	קריאה נוכחית	סה"כ צריכה בקוט"ש	מחיר לקוט"ש בא"ג	סה"כ לתשלום
		28/12/21	31/01/22			
777	פסגה	1,893,712.14	1,895,673.88	1,961.74	87.59	1,718.29 ₪
778	גבע	1,003,207.21	1,003,519.10	311.89	53.68	167.42 ₪
779	שפל	843,631.99	847,320.10	3,688.12	33.94	1,251.75 ₪

סה"כ לדייר:

פסגה	גבע	שפל	סה"כ	שיא ביקוש
1,961.74	311.89	3,688.12	5,961.75	28.92
1,718.29 ₪	167.42 ₪	1,251.75 ₪	3,137.46 ₪	

סה"כ צריכה
 סה"כ לתשלום

0.00 ₪	תשלום קבוע	
0.00 ₪	תשלום עבור גודל חיבור בKVA (0x0)	
3,137.46 ₪	סה"כ לתשלום	לא כולל מע"מ

התפלגות חיוב בש"ח לפי תע"ז

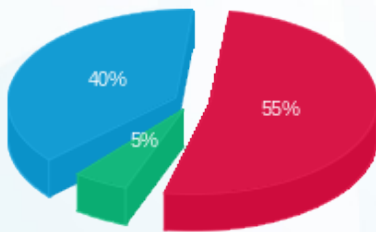

■ פסגה (1,718.29 ₪)
 ■ גבע (167.42 ₪)
 ■ שפל (1,251.75 ₪)

הסטוריית צריכה בקוט"ש

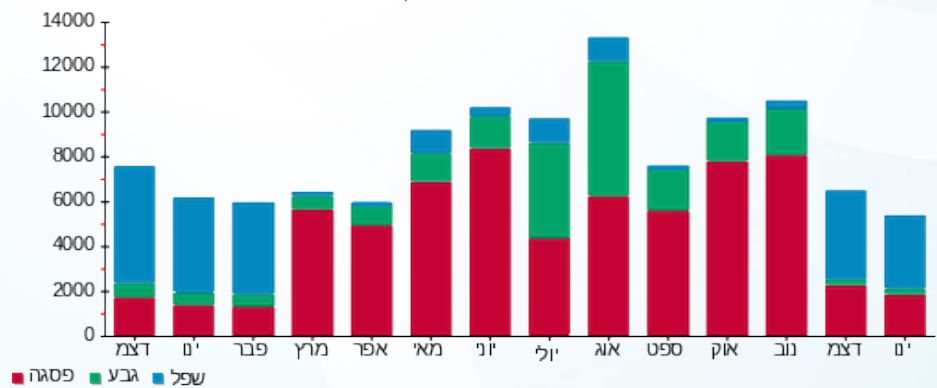

■ פסגה ■ גבע ■ שפל





23/02/22 תאריך הפקה:
 31/01/22 תאריך קריאה נוכחית:
 28/12/21 תאריך קריאה קודמת:

שם דייר: מיזוג אוויר קומה 06
 שם אתר: קניון הנגב מגדל משרדים

לקוח/ה נכבד/ה, אנו מתכבדים להגיש את חישוב צריכת החשמל לתקופה 28/12/21 - 31/01/22:

מיזוג אוויר קומה 06 - 6 - 00024395 (0x0)

סוג תעריף	סוג צריכה	קריאה קודמת	קריאה נוכחית	סה"כ צריכה בקוט"ש	מחיר לקוט"ש בא"ג	סה"כ לתשלום
פרטי חשבון עבור תאריכים:						
777	פסגה	28/12/21	31/01/22	7,566.04	87.59	6,627.09 ₪
778	גבע	1,205,006.76	1,205,899.98	893.22	53.68	479.48 ₪
779	שפל	986,991.80	1,000,065.47	13,073.66	33.94	4,437.20 ₪

סה"כ לדייר:

פסגה	גבע	שפל	סה"כ	שיא ביקוש
7,566.04	893.22	13,073.66	21,532.92	76.32
6,627.09 ₪	479.48 ₪	4,437.20 ₪	11,543.77 ₪	

סה"כ צריכה
 סה"כ לתשלום

0.00 ₪	תשלום קבוע	
0.00 ₪	תשלום עבור גודל חיבור בKVA (0x0)	
11,543.77 ₪	סה"כ לתשלום	לא כולל מע"מ

התפלגות חיוב בש"ח לפי תע"ז

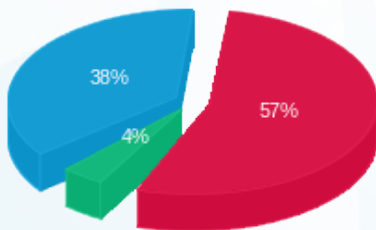

■ פסגה (6,627.09 ₪)
 ■ גבע (479.48 ₪)
 ■ שפל (4,437.20 ₪)

הסטוריית צריכה בקוט"ש

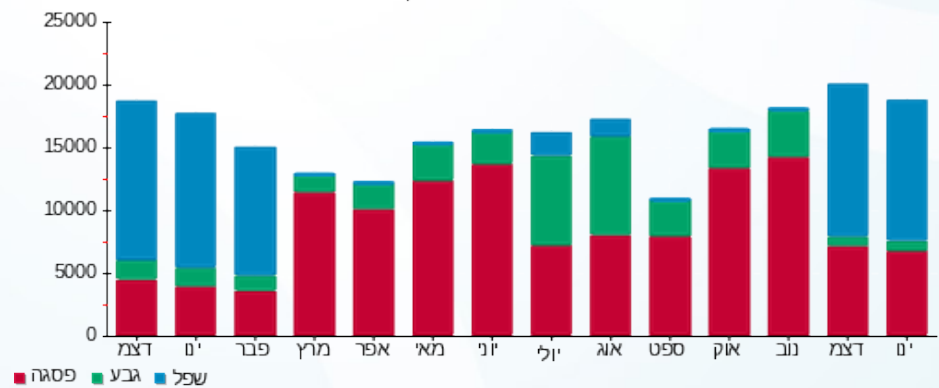



23/02/22 תאריך הפקה:
 31/01/22 תאריך קריאה נוכחית:
 28/12/21 תאריך קריאה קודמת:

שם דייר: מיזוג אוויר קומה 07
 שם אתר: קניון הנגב מגדל משרדים

לקוח/ה נכבד/ה, אנו מתכבדים להגיש את חישוב צריכת החשמל לתקופה 28/12/21 - 31/01/22:

מיזוג אוויר קומה 07 - 7 - 00024395 (0x0)

סוג תעריף	סוג צריכה	קריאה קודמת	קריאה נוכחית	סה"כ צריכה בקוט"ש	מחיר לקוט"ש בא"ג	סה"כ לתשלום
		28/12/21	31/01/22			
777	פסגה	1,696,652.42	1,703,508.67	6,856.26	87.59	6,005.39 ₪
778	גבע	903,013.00	904,218.16	1,205.16	53.68	646.93 ₪
779	שפל	774,629.25	787,610.17	12,980.92	33.94	4,405.72 ₪

סה"כ לדייר:

פסגה	גבע	שפל	סה"כ	שיא ביקוש
6,856.26	1,205.16	12,980.92	21,042.34	72.67
6,005.39 ₪	646.93 ₪	4,405.72 ₪	11,058.05 ₪	

סה"כ צריכה
 סה"כ לתשלום

0.00 ₪	תשלום קבוע	
0.00 ₪	תשלום עבור גודל חיבור בKVA (0x0)	
11,058.05 ₪	סה"כ לתשלום	לא כולל מע"מ

התפלגות חיוב בש"ח לפי תע"ז

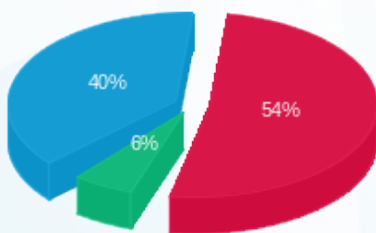

■ פסגה (6,005.39 ₪)
 ■ גבע (646.93 ₪)
 ■ שפל (4,405.72 ₪)

הסטוריית צריכה בקוט"ש

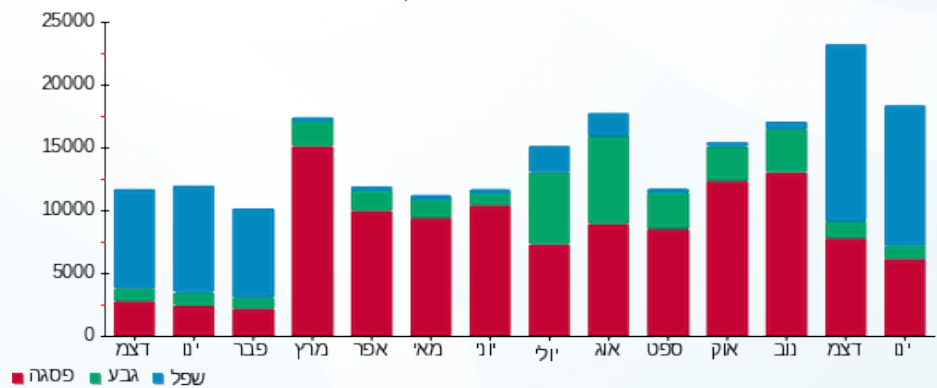



23/02/22 תאריך הפקה:
 31/01/22 תאריך קריאה נוכחית:
 28/12/21 תאריך קריאה קודמת:

שם דייר: מיזוג אוויר קומה 08
 שם אתר: קניון הנגב מגדל משרדים

לקוח/ה נכבד/ה, אנו מתכבדים להגיש את חישוב צריכת החשמל לתקופה 28/12/21 - 31/01/22:

מיזוג אוויר קומה 08 - 8 - 00024395 (0x0)

סוג תעריף	סוג צריכה	קריאה קודמת	קריאה נוכחית	סה"כ צריכה בקוט"ש	מחיר לקוט"ש בא"ג	סה"כ לתשלום
		28/12/21	31/01/22			
777	פסגה	1,423,768.55	1,429,971.93	6,203.38	87.59	5,433.54 ₪
778	גבע	948,498.10	948,511.25	13.15	53.68	7.06 ₪
779	שפל	1,297,759.99	1,306,513.70	8,753.71	33.94	2,971.01 ₪

סה"כ לדייר:

פסגה	גבע	שפל	סה"כ	שיא ביקוש
6,203.38	13.15	8,753.71	14,970.24	63.44
5,433.54 ₪	7.06 ₪	2,971.01 ₪	8,411.61 ₪	

סה"כ צריכה
 סה"כ לתשלום

0.00 ₪	תשלום קבוע	
0.00 ₪	תשלום עבור גודל חיבור בKVA (0x0)	
8,411.61 ₪	סה"כ לתשלום	לא כולל מע"מ

התפלגות חיוב בש"ח לפי תעו"ז

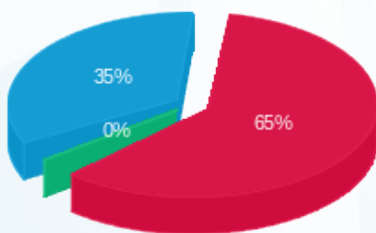

■ פסגה (5,433.54 ₪)
 ■ גבע (7.06 ₪)
 ■ שפל (2,971.01 ₪)

הסטוריית צריכה בקוט"ש

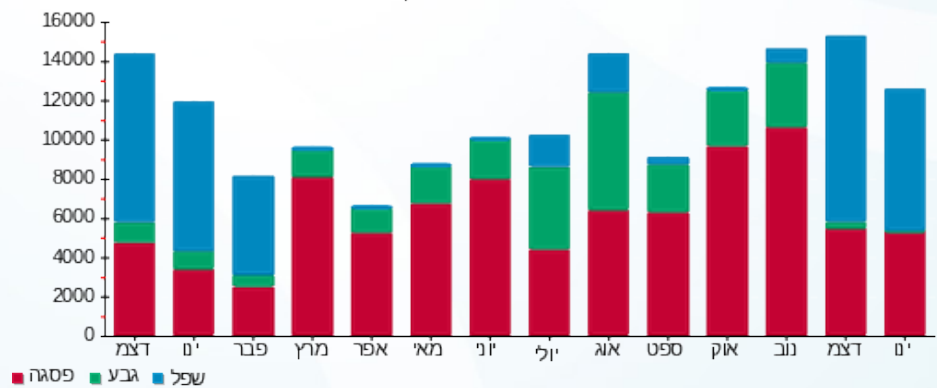

23/02/22 תאריך הפקה:
 31/01/22 תאריך קריאה נוכחית:
 28/12/21 תאריך קריאה קודמת:

שם דייר: ממד קומה 04
 שם אתר: קניון הנגב מגדל משרדים

לקוח/ה נכבד/ה, אנו מתכבדים להגיש את חישוב צריכת החשמל לתקופה 31/01/22 - 28/12/21:

ממד קומה 04 - 4 - 00025306(0x0)

סוג תעריף	סוג צריכה	קריאה קודמת	קריאה נוכחית	סה"כ צריכה בקוט"ש	מחיר לקוט"ש בא"ג	סה"כ לתשלום
פרטי חשבון עבור תאריכים:						
777	פסגה	28/12/21	31/01/22	31.61	87.59	27.69 ₪
778	גבע	5,193.93	5,210.15	16.22	53.68	8.71 ₪
779	שפל	6,635.13	6,756.67	121.55	33.94	41.25 ₪

סה"כ לדייר:

פסגה	גבע	שפל	סה"כ	שיא ביקוש
31.61	16.22	121.55	169.38	0.24
27.69 ₪	8.71 ₪	41.25 ₪	77.65 ₪	

סה"כ צריכה
 סה"כ לתשלום

0.00 ₪	תשלום קבוע	
0.00 ₪	תשלום עבור גודל חיבור בKVA (0x0)	
77.65 ₪	סה"כ לתשלום	לא כולל מע"מ

התפלגות חיוב בש"ח לפי תעו"ז

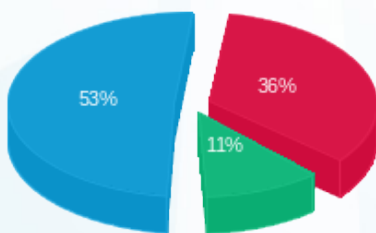

■ פסגה (27.69 ₪)
 ■ גבע (8.71 ₪)
 ■ שפל (41.25 ₪)

הסטוריית צריכה בקוט"ש

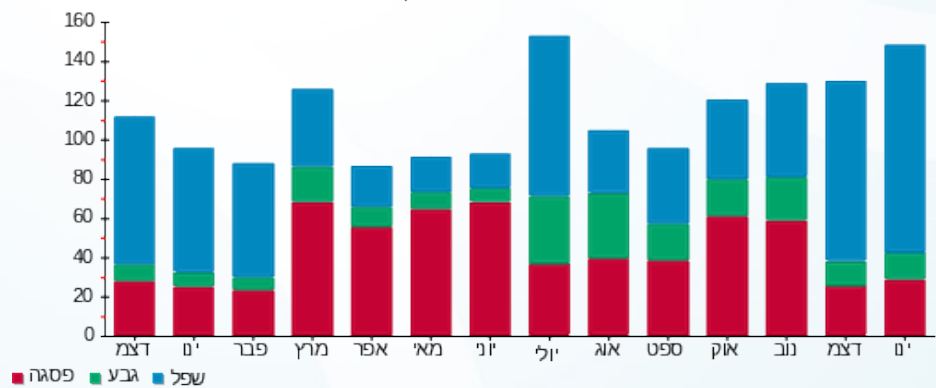



23/02/22 תאריך הפקדה:
 31/01/22 תאריך קריאה נוכחית:
 28/12/21 תאריך קריאה קודמת:

שם דייר: מפסק ראשי מעליות לידיעה
 שם אתר: קניון הנגב מגדל משרדים

לקוח/ה נכבד/ה, אנו מתכבדים להגיש את חישוב צריכת החשמל לתקופה 31/01/22 - 28/12/21:

מפסק ראשי מעליות לידיעה - 1 - 00024398(0x0)

סוג תעריף	סוג צריכה	קריאה קודמת	קריאה נוכחית	סה"כ צריכה בקוט"ש	מחיר לקוט"ש בא"ג	סה"כ לתשלום
פרטי חשבון עבור תאריכים:						
777	פסגה	28/12/21	31/01/22	0.00	87.59	0.00 ₪
778	גבע	337,883.58	338,223.59	340.008	53.68	182.52 ₪
779	שפל	327,753.55	330,364.38	2,610.83	33.94	886.12 ₪

סה"כ לדייר:

פסגה	גבע	שפל	סה"כ	שיא ביקוש
0.00	340.008	2,610.83	2,950.84	11.49
0.00 ₪	182.52 ₪	886.12 ₪	1,068.63 ₪	

סה"כ צריכה
 סה"כ לתשלום

0.00 ₪	תשלום קבוע	
0.00 ₪	תשלום עבור גודל חיבור בKVA (0x0)	
1,068.63 ₪	סה"כ לתשלום	לא כולל מע"מ

התפלגות חיוב בש"ח לפי תעו"ז

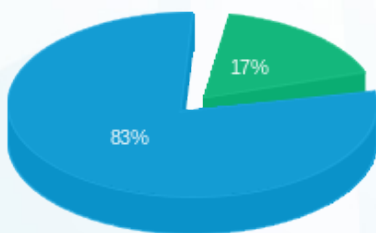

פסגה (0.00 ₪)
 גבע (182.52 ₪)
 שפל (886.12 ₪)

הסטוריית צריכה בקוט"ש

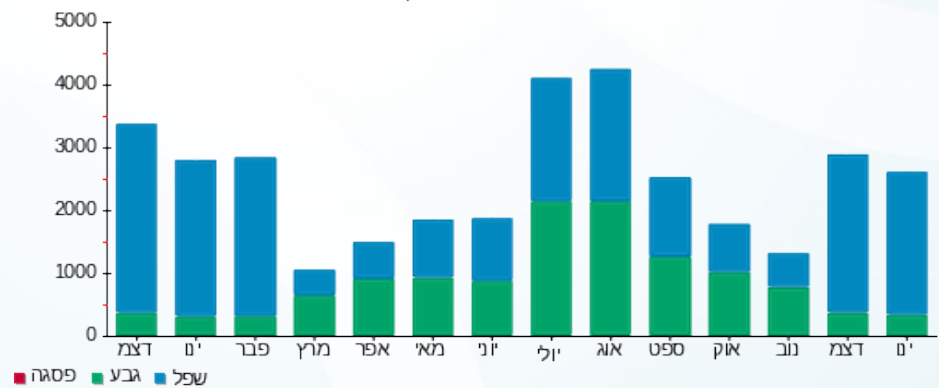



23/02/22 תאריך הפקה:
 31/01/22 תאריך קריאה נוכחית:
 28/12/21 תאריך קריאה קודמת:

שם דייר: סה"כ דיירים
שם אתר: קניון הנגב מגדל משרדים

לקוח/ה נכבד/ה, אנו מתכבדים להגיש את חישוב צריכת החשמל לתקופה 31/01/22 - 28/12/21:

ביטן - 6 - 00024397

סוג תעריף	סוג צריכה	קריאה קודמת	קריאה נוכחית	סה"כ צריכה בקוט"ש	מחיר לקוט"ש בא"ג	סה"כ לתשלום
			31/01/22	28/12/21	פרטי חשבון עבור תאריכים:	
777	פסגה	17,983.98	17,985.00	1.02	87.59	0.89 ₪
778	גבע	5,869.99	5,869.99	0.00	53.68	0.00 ₪
779	שפל	7,413.32	7,414.68	1.36	33.94	0.46 ₪

יואל גבע - 3 - 00025056

סוג תעריף	סוג צריכה	קריאה קודמת	קריאה נוכחית	סה"כ צריכה בקוט"ש	מחיר לקוט"ש בא"ג	סה"כ לתשלום
			31/01/22	28/12/21	פרטי חשבון עבור תאריכים:	
777	פסגה	197,061.41	197,407.11	345.70	87.59	302.80 ₪
778	גבע	80,105.10	80,208.35	103.26	53.68	55.43 ₪
779	שפל	99,606.81	100,581.44	974.63	33.94	330.79 ₪

חבר - 3 - 00024398

סוג תעריף	סוג צריכה	קריאה קודמת	קריאה נוכחית	סה"כ צריכה בקוט"ש	מחיר לקוט"ש בא"ג	סה"כ לתשלום
			31/01/22	28/12/21	פרטי חשבון עבור תאריכים:	
777	פסגה	47,880.55	47,915.07	34.51	87.59	30.23 ₪
778	גבע	22,060.78	22,070.15	9.37	53.68	5.03 ₪
779	שפל	28,154.58	28,410.44	255.86	33.94	86.84 ₪

י.ה.ל.ה - 1 - 00024399

סוג תעריף	סוג צריכה	קריאה קודמת	קריאה נוכחית	סה"כ צריכה בקוט"ש	מחיר לקוט"ש בא"ג	סה"כ לתשלום
			31/01/22	28/12/21	פרטי חשבון עבור תאריכים:	
777	פסגה	28,453.87	28,453.87	0.001	87.59	0.00 ₪
778	גבע	18,855.02	18,855.02	0.00	53.68	0.00 ₪
779	שפל	15,225.54	15,225.54	0.0005	33.94	0.00 ₪



דגאל סיעוד - 7 - 00025306

סוג תעריף	סוג צריכה	קריאה קודמת	קריאה נוכחית	סה"כ צריכה בקוט"ש	מחיר לקוט"ש בא"ג	סה"כ לתשלום
פרטי חשבון עבור תאריכים:						
777	פסגה	28/12/21	31/01/22	0.0005	87.59	14,082.56
778	גבע	5,702.52	5,702.52	0.00	53.68	0.00
779	שפל	8,727.12	8,727.12	0.002	33.94	0.00

8 - 00024399 - IQ

סוג תעריף	סוג צריכה	קריאה קודמת	קריאה נוכחית	סה"כ צריכה בקוט"ש	מחיר לקוט"ש בא"ג	סה"כ לתשלום
פרטי חשבון עבור תאריכים:						
777	פסגה	28/12/21	31/01/22	174.30	87.59	135,082.34
778	גבע	67,885.79	67,953.83	68.04	53.68	36.52
779	שפל	57,862.33	58,407.56	545.24	33.94	185.05

לחמן - 4 - 00024401

סוג תעריף	סוג צריכה	קריאה קודמת	קריאה נוכחית	סה"כ צריכה בקוט"ש	מחיר לקוט"ש בא"ג	סה"כ לתשלום
פרטי חשבון עבור תאריכים:						
777	פסגה	28/12/21	31/01/22	0.55	87.59	10,148.59
778	גבע	6,618.32	6,618.67	0.35	53.68	0.19
779	שפל	5,930.63	5,935.66	5.03	33.94	1.71

שירותי אבטחה - 6 - 00025306

סוג תעריף	סוג צריכה	קריאה קודמת	קריאה נוכחית	סה"כ צריכה בקוט"ש	מחיר לקוט"ש בא"ג	סה"כ לתשלום
פרטי חשבון עבור תאריכים:						
777	פסגה	28/12/21	31/01/22	11.70	87.59	21,420.25
778	גבע	10,973.39	10,978.37	4.98	53.68	2.67
779	שפל	18,398.64	18,489.78	91.14	33.94	30.93

אתגר - 6 - 00025056

סוג תעריף	סוג צריכה	קריאה קודמת	קריאה נוכחית	סה"כ צריכה בקוט"ש	מחיר לקוט"ש בא"ג	סה"כ לתשלום
פרטי חשבון עבור תאריכים:						
777	פסגה	28/12/21	31/01/22	57.81	87.59	55,265.20
778	גבע	16,604.96	16,618.67	13.71	53.68	7.36
779	שפל	32,497.54	32,867.21	369.67	33.94	125.47



נכי צהל - 3 - 00021265

סוג תעריף	סוג צריכה	קריאה קודמת	קריאה נוכחית	סה"כ צריכה בקוט"ש	מחיר לקוט"ש בא"ג	סה"כ לתשלום
פרטי חשבון עבור תאריכים:						
777	פסגה	28/12/21	31/01/22	2.29	87.59	2.00 ₪
778	גבע	34,926.16	34,926.75	0.59	53.68	0.32 ₪
779	שפל	50,013.76	50,020.32	6.56	33.94	2.22 ₪

מתק - 8 - 00024398

סוג תעריף	סוג צריכה	קריאה קודמת	קריאה נוכחית	סה"כ צריכה בקוט"ש	מחיר לקוט"ש בא"ג	סה"כ לתשלום
פרטי חשבון עבור תאריכים:						
777	פסגה	28/12/21	31/01/22	9.96	87.59	8.72 ₪
778	גבע	15,980.24	15,985.24	5.00	53.68	2.68 ₪
779	שפל	26,646.77	26,683.96	37.20	33.94	12.63 ₪

משאביאנוש - 5 - 00024397

סוג תעריף	סוג צריכה	קריאה קודמת	קריאה נוכחית	סה"כ צריכה בקוט"ש	מחיר לקוט"ש בא"ג	סה"כ לתשלום
פרטי חשבון עבור תאריכים:						
777	פסגה	28/12/21	31/01/22	55.77	87.59	48.85 ₪
778	גבע	18,882.90	18,904.01	21.11	53.68	11.33 ₪
779	שפל	34,646.87	35,103.43	456.56	33.94	154.96 ₪

רסקינד - 1 - 00024401

סוג תעריף	סוג צריכה	קריאה קודמת	קריאה נוכחית	סה"כ צריכה בקוט"ש	מחיר לקוט"ש בא"ג	סה"כ לתשלום
פרטי חשבון עבור תאריכים:						
777	פסגה	28/12/21	31/01/22	58.15	87.59	50.93 ₪
778	גבע	18,876.69	18,892.27	15.57	53.68	8.36 ₪
779	שפל	21,463.47	21,725.77	262.31	33.94	89.03 ₪

מחטן סושיה - 1 - 00025306

סוג תעריף	סוג צריכה	קריאה קודמת	קריאה נוכחית	סה"כ צריכה בקוט"ש	מחיר לקוט"ש בא"ג	סה"כ לתשלום
פרטי חשבון עבור תאריכים:						
777	פסגה	28/12/21	31/01/22	9.71	87.59	8.50 ₪
778	גבע	6,212.78	6,217.60	4.82	53.68	2.59 ₪
779	שפל	11,360.01	11,395.57	35.55	33.94	12.07 ₪



עוד בוקר ושות' - 5 - 00024398

סוג תעריף	סוג צריכה	קריאה קודמת	קריאה נוכחית	סה"כ צריכה בקוט"ש	מחיר לקוט"ש בא"ג	סה"כ לתשלום
פרטי חשבון עבור תאריכים:						
777	פסגה	28/12/21	31/01/22	120.11	87.59	105.20 ₪
778	גבע	22,780.54	22,828.45	47.90	53.68	25.71 ₪
779	שפל	28,961.68	29,536.89	575.20	33.94	195.22 ₪

נטרופיל - 3 - 00024399

סוג תעריף	סוג צריכה	קריאה קודמת	קריאה נוכחית	סה"כ צריכה בקוט"ש	מחיר לקוט"ש בא"ג	סה"כ לתשלום
פרטי חשבון עבור תאריכים:						
777	פסגה	28/12/21	31/01/22	363.28	87.59	318.19 ₪
778	גבע	54,203.72	54,248.52	44.80	53.68	24.05 ₪
779	שפל	49,327.73	50,075.96	748.23	33.94	253.95 ₪

עמותה לשיווין - 8 - 00025056

סוג תעריף	סוג צריכה	קריאה קודמת	קריאה נוכחית	סה"כ צריכה בקוט"ש	מחיר לקוט"ש בא"ג	סה"כ לתשלום
פרטי חשבון עבור תאריכים:						
777	פסגה	28/12/21	31/01/22	13.96	87.59	12.23 ₪
778	גבע	1,055.09	1,061.81	6.72	53.68	3.61 ₪
779	שפל	3,674.88	3,796.04	121.16	33.94	41.12 ₪

או אר אס - 1 - 00024395

סוג תעריף	סוג צריכה	קריאה קודמת	קריאה נוכחית	סה"כ צריכה בקוט"ש	מחיר לקוט"ש בא"ג	סה"כ לתשלום
פרטי חשבון עבור תאריכים:						
777	פסגה	28/12/21	31/01/22	54.95	87.59	48.13 ₪
778	גבע	29,414.24	29,423.70	9.46	53.68	5.08 ₪
779	שפל	43,429.53	43,790.05	360.52	33.94	122.36 ₪

לחמן - 3 - 00024401

סוג תעריף	סוג צריכה	קריאה קודמת	קריאה נוכחית	סה"כ צריכה בקוט"ש	מחיר לקוט"ש בא"ג	סה"כ לתשלום
פרטי חשבון עבור תאריכים:						
777	פסגה	28/12/21	31/01/22	114.06	87.59	99.90 ₪
778	גבע	95,533.58	95,556.26	22.68	53.68	12.18 ₪
779	שפל	106,889.77	107,159.47	269.70	33.94	91.54 ₪



שירותי תוכן - 5 - 00021265

סה"כ לתשלום	מחיר לקוט"ש בא"ג	סה"כ צריכה בקוט"ש	קריאה נוכחית	קריאה קודמת	סוג צריכה	סוג תעריף
			31/01/22	28/12/21	פרטי חשבון עבור תאריכים:	
20.74 ₪	87.59	23.67	1,250.67	1,227.00	פסגה	777
6.37 ₪	53.68	11.87	353.17	341.30	גבע	778
37.59 ₪	33.94	110.75	1,320.96	1,210.22	שפל	779

אתגר חדש - 7 - 00025056

סה"כ לתשלום	מחיר לקוט"ש בא"ג	סה"כ צריכה בקוט"ש	קריאה נוכחית	קריאה קודמת	סוג צריכה	סוג תעריף
			31/01/22	28/12/21	פרטי חשבון עבור תאריכים:	
24.77 ₪	87.59	28.28	26,951.73	26,923.45	פסגה	777
3.97 ₪	53.68	7.39	10,510.85	10,503.46	גבע	778
98.91 ₪	33.94	291.43	18,859.88	18,568.45	שפל	779

דגאל - 7 - 00024398

סה"כ לתשלום	מחיר לקוט"ש בא"ג	סה"כ צריכה בקוט"ש	קריאה נוכחית	קריאה קודמת	סוג צריכה	סוג תעריף
			31/01/22	28/12/21	פרטי חשבון עבור תאריכים:	
78.53 ₪	87.59	89.65	46,114.21	46,024.55	פסגה	777
10.56 ₪	53.68	19.68	17,287.66	17,267.98	גבע	778
137.71 ₪	33.94	405.74	25,175.86	24,770.12	שפל	779

א.א.א.ס - 4 - 00024399

סה"כ לתשלום	מחיר לקוט"ש בא"ג	סה"כ צריכה בקוט"ש	קריאה נוכחית	קריאה קודמת	סוג צריכה	סוג תעריף
			31/01/22	28/12/21	פרטי חשבון עבור תאריכים:	
0.00 ₪	87.59	0.0005	38,224.85	38,224.85	פסגה	777
-0.00 ₪	53.68	-0.0005	21,830.63	21,830.63	גבע	778
0.06 ₪	33.94	0.18	34,321.22	34,321.04	שפל	779

שירותי בריאות כללית - 3 - 00024396

סה"כ לתשלום	מחיר לקוט"ש בא"ג	סה"כ צריכה בקוט"ש	קריאה נוכחית	קריאה קודמת	סוג צריכה	סוג תעריף
			31/01/22	28/12/21	פרטי חשבון עבור תאריכים:	
1,221.39 ₪	87.59	1,394.44	896,344.94	894,950.49	פסגה	777
382.11 ₪	53.68	711.82	465,545.42	464,833.59	גבע	778
2,131.72 ₪	33.94	6,280.86	670,671.46	664,390.60	שפל	779



שירותי בריאות כללית - 1 - 000002

סוג תעריף	סוג צריכה	קריאה קודמת	קריאה נוכחית	סה"כ צריכה בקוט"ש	מחיר לקוט"ש בא"ג	סה"כ לתשלום
פרטי חשבון עבור תאריכים:						
777	פסגה	28/12/21	31/01/22	0.00	87.59	0.00 ₪
778	גבע	0.00	0.00	0.00	53.68	0.00 ₪
779	שפל	0.00	0.00	0.00	33.94	0.00 ₪

שירותי בריאות כללית - 6 - 00024401

סוג תעריף	סוג צריכה	קריאה קודמת	קריאה נוכחית	סה"כ צריכה בקוט"ש	מחיר לקוט"ש בא"ג	סה"כ לתשלום
פרטי חשבון עבור תאריכים:						
777	פסגה	28/12/21	31/01/22	75,218.82	87.59	186.62 ₪
778	גבע	39,647.07	39,748.92	101.84	53.68	54.67 ₪
779	שפל	41,345.29	42,089.81	744.53	33.94	252.69 ₪

שירותי בריאות כללית - 6 - 00024399

סוג תעריף	סוג צריכה	קריאה קודמת	קריאה נוכחית	סה"כ צריכה בקוט"ש	מחיר לקוט"ש בא"ג	סה"כ לתשלום
פרטי חשבון עבור תאריכים:						
777	פסגה	28/12/21	31/01/22	523,531.36	87.59	910.45 ₪
778	גבע	300,034.55	300,491.00	456.45	53.68	245.02 ₪
779	שפל	425,017.44	428,849.37	3,831.93	33.94	1,300.56 ₪

שירותי בריאות כללית - 1 - 14155746

סוג תעריף	סוג צריכה	קריאה קודמת	קריאה נוכחית	סה"כ צריכה בקוט"ש	מחיר לקוט"ש בא"ג	סה"כ לתשלום
פרטי חשבון עבור תאריכים:						
777	פסגה	23,251.40	23,897.70	646.30	87.59	566.09 ₪
778	גבע	8,938.60	8,999.30	60.70	53.68	32.58 ₪
779	שפל	21,672.80	23,041.70	1,368.90	33.94	464.60 ₪

שירותי בריאות כללית - 4 - 00024398

סוג תעריף	סוג צריכה	קריאה קודמת	קריאה נוכחית	סה"כ צריכה בקוט"ש	מחיר לקוט"ש בא"ג	סה"כ לתשלום
פרטי חשבון עבור תאריכים:						
777	פסגה	206,153.58	206,662.35	508.77	87.59	445.64 ₪
778	גבע	107,994.06	108,268.21	274.15	53.68	147.16 ₪
779	שפל	165,883.72	167,865.34	1,981.61	33.94	672.56 ₪



שירותי בריאות כללית - 3 - 00025306

סה"כ לתשלום	מחיר לקוט"ש בא"ג	סה"כ צריכה בקוט"ש	קריאה נוכחית	קריאה קודמת	סוג צריכה	סוג תעריף
			31/01/22	28/12/21	פרטי חשבון עבור תאריכים:	
22.64 ₪	87.59	25.84	12,706.70	12,680.86	פסגה	777
16.87 ₪	53.68	31.43	6,458.96	6,427.52	גבע	778
42.07 ₪	33.94	123.97	7,617.94	7,493.98	שפל	779

שירותי בריאות כללית - 7 - 00024397

סה"כ לתשלום	מחיר לקוט"ש בא"ג	סה"כ צריכה בקוט"ש	קריאה נוכחית	קריאה קודמת	סוג צריכה	סוג תעריף
			31/01/22	28/12/21	פרטי חשבון עבור תאריכים:	
63.57 ₪	87.59	72.58	36,873.83	36,801.25	פסגה	777
25.42 ₪	53.68	47.36	20,915.14	20,867.78	גבע	778
149.64 ₪	33.94	440.88	30,417.79	29,976.91	שפל	779

שירותי בריאות כללית - 5 - 00024398

סה"כ לתשלום	מחיר לקוט"ש בא"ג	סה"כ צריכה בקוט"ש	קריאה נוכחית	קריאה קודמת	סוג צריכה	סוג תעריף
			31/01/22	28/12/21	פרטי חשבון עבור תאריכים:	
105.20 ₪	87.59	120.11	43,825.81	43,705.70	פסגה	777
25.71 ₪	53.68	47.90	22,828.45	22,780.54	גבע	778
195.22 ₪	33.94	575.20	29,536.89	28,961.68	שפל	779

כוכבי - 8 - 00024397

סה"כ לתשלום	מחיר לקוט"ש בא"ג	סה"כ צריכה בקוט"ש	קריאה נוכחית	קריאה קודמת	סוג צריכה	סוג תעריף
			31/01/22	28/12/21	פרטי חשבון עבור תאריכים:	
18.11 ₪	87.59	20.68	13,613.44	13,592.77	פסגה	777
4.62 ₪	53.68	8.60	8,486.73	8,478.13	גבע	778
58.31 ₪	33.94	171.82	11,834.86	11,663.04	שפל	779

מטרופולין - 4 - 00021265

סה"כ לתשלום	מחיר לקוט"ש בא"ג	סה"כ צריכה בקוט"ש	קריאה נוכחית	קריאה קודמת	סוג צריכה	סוג תעריף
			31/01/22	28/12/21	פרטי חשבון עבור תאריכים:	
86.56 ₪	87.59	98.82	14,965.30	14,866.48	פסגה	777
12.02 ₪	53.68	22.39	2,817.24	2,794.85	גבע	778
134.44 ₪	33.94	396.10	10,439.02	10,042.92	שפל	779



אבטחה - 4 - 14155756

סוג תעריף	סוג צריכה	קריאה קודמת	קריאה נוכחית	סה"כ צריכה בקוט"ש	מחיר לקוט"ש בא"ג	סה"כ לתשלום
פרטי חשבון עבור תאריכים:			31/01/22	28/12/21		
777	פסגה	19,696.40	19,871.60	175.20	87.59	153.46 ₪
778	גבע	8,787.40	8,871.30	83.90	53.68	45.04 ₪
779	שפל	25,702.40	26,368.30	665.90	33.94	226.01 ₪

צומת - 2 - 00024395

סוג תעריף	סוג צריכה	קריאה קודמת	קריאה נוכחית	סה"כ צריכה בקוט"ש	מחיר לקוט"ש בא"ג	סה"כ לתשלום
פרטי חשבון עבור תאריכים:			31/01/22	28/12/21		
777	פסגה	40,543.45	40,635.08	91.63	87.59	80.26 ₪
778	גבע	17,911.81	17,937.62	25.80	53.68	13.85 ₪
779	שפל	38,648.77	38,953.62	304.85	33.94	103.47 ₪

מחלקת באר שבע - 2 - 14155756

סוג תעריף	סוג צריכה	קריאה קודמת	קריאה נוכחית	סה"כ צריכה בקוט"ש	מחיר לקוט"ש בא"ג	סה"כ לתשלום
פרטי חשבון עבור תאריכים:			31/01/22	28/12/21		
777	פסגה	85,309.20	85,733.60	424.40	87.59	371.73 ₪
778	גבע	20,643.50	20,708.80	65.30	53.68	35.05 ₪
779	שפל	59,581.40	61,165.80	1,584.40	33.94	537.75 ₪

דינרשטיין - 7 - 00024399

סוג תעריף	סוג צריכה	קריאה קודמת	קריאה נוכחית	סה"כ צריכה בקוט"ש	מחיר לקוט"ש בא"ג	סה"כ לתשלום
פרטי חשבון עבור תאריכים:			31/01/22	28/12/21		
777	פסגה	56,206.69	56,251.99	45.30	87.59	39.68 ₪
778	גבע	18,107.03	18,118.91	11.88	53.68	6.38 ₪
779	שפל	23,770.66	23,999.90	229.23	33.94	77.80 ₪

לחמן - 2 - 00025306

סוג תעריף	סוג צריכה	קריאה קודמת	קריאה נוכחית	סה"כ צריכה בקוט"ש	מחיר לקוט"ש בא"ג	סה"כ לתשלום
פרטי חשבון עבור תאריכים:			31/01/22	28/12/21		
777	פסגה	6,553.64	6,580.44	26.80	87.59	23.47 ₪
778	גבע	4,776.82	4,790.20	13.39	53.68	7.19 ₪
779	שפל	10,162.73	10,262.28	99.56	33.94	33.79 ₪



גולדן גוב - 2 - 00024396

סה"כ לתשלום	מחיר לקוט"ש בא"ג	סה"כ צריכה בקוט"ש	קריאה נוכחית	קריאה קודמת	סוג צריכה	סוג תעריף
			31/01/22	28/12/21	פרטי חשבון עבור תאריכים:	
8.49 ₪	87.59	9.70	15,605.14	15,595.44	פסגה	777
2.08 ₪	53.68	3.88	9,845.37	9,841.49	גבע	778
24.67 ₪	33.94	72.69	11,332.70	11,260.008	שפל	779

ברגר ראנץ - 4 - 00025056

סה"כ לתשלום	מחיר לקוט"ש בא"ג	סה"כ צריכה בקוט"ש	קריאה נוכחית	קריאה קודמת	סוג צריכה	סוג תעריף
			31/01/22	28/12/21	פרטי חשבון עבור תאריכים:	
-0.01 ₪	87.59	-0.008	7,720.87	7,720.88	פסגה	777
-0.00 ₪	53.68	-0.0005	3,659.12	3,659.12	גבע	778
-0.02 ₪	33.94	-0.06	5,723.51	5,723.56	שפל	779

דגאל - 5 - 00024401

סה"כ לתשלום	מחיר לקוט"ש בא"ג	סה"כ צריכה בקוט"ש	קריאה נוכחית	קריאה קודמת	סוג צריכה	סוג תעריף
			31/01/22	28/12/21	פרטי חשבון עבור תאריכים:	
179.44 ₪	87.59	204.87	194,886.42	194,681.55	פסגה	777
17.80 ₪	53.68	33.16	89,332.16	89,299.00	גבע	778
160.27 ₪	33.94	472.22	99,737.60	99,265.39	שפל	779

אזרוך - 5 - 00024399

סה"כ לתשלום	מחיר לקוט"ש בא"ג	סה"כ צריכה בקוט"ש	קריאה נוכחית	קריאה קודמת	סוג צריכה	סוג תעריף
			31/01/22	28/12/21	פרטי חשבון עבור תאריכים:	
10.18 ₪	87.59	11.63	17,071.45	17,059.82	פסגה	777
2.30 ₪	53.68	4.29	7,918.43	7,914.15	גבע	778
35.02 ₪	33.94	103.19	6,992.42	6,889.23	שפל	779

לאומית - 4 - 00024396

סה"כ לתשלום	מחיר לקוט"ש בא"ג	סה"כ צריכה בקוט"ש	קריאה נוכחית	קריאה קודמת	סוג צריכה	סוג תעריף
			31/01/22	28/12/21	פרטי חשבון עבור תאריכים:	
1,185.46 ₪	87.59	1,353.42	614,323.63	612,970.20	פסגה	777
248.25 ₪	53.68	462.47	318,507.27	318,044.80	גבע	778
1,451.68 ₪	33.94	4,277.18	436,374.53	432,097.34	שפל	779



לוי רמי - 7 - 00024401

סוג תעריף	סוג צריכה	קריאה קודמת	קריאה נוכחית	סה"כ צריכה בקוט"ש	מחיר לקוט"ש בא"ג	סה"כ לתשלום
פרטי חשבון עבור תאריכים:			31/01/22	28/12/21		
777	פסגה	19,098.22	19,170.18	71.97	87.59	63.04 ₪
778	גבע	11,829.62	11,850.75	21.13	53.68	11.34 ₪
779	שפל	18,140.16	18,349.64	209.49	33.94	71.10 ₪

מן פאואר - 5 - 00025056

סוג תעריף	סוג צריכה	קריאה קודמת	קריאה נוכחית	סה"כ צריכה בקוט"ש	מחיר לקוט"ש בא"ג	סה"כ לתשלום
פרטי חשבון עבור תאריכים:			31/01/22	28/12/21		
777	פסגה	167,167.05	167,275.11	108.06	87.59	94.65 ₪
778	גבע	53,361.07	53,375.65	14.58	53.68	7.82 ₪
779	שפל	111,261.39	111,583.37	321.98	33.94	109.28 ₪

סלקום - 6 - 00024396

סוג תעריף	סוג צריכה	קריאה קודמת	קריאה נוכחית	סה"כ צריכה בקוט"ש	מחיר לקוט"ש בא"ג	סה"כ לתשלום
פרטי חשבון עבור תאריכים:			31/01/22	28/12/21		
777	פסגה	994,545.33	996,933.94	2,388.60	87.59	2,092.18 ₪
778	גבע	711,937.18	713,085.43	1,148.25	53.68	616.38 ₪
779	שפל	1,580,700.32	1,589,317.93	8,617.61	33.94	2,924.82 ₪

שוהם - 2 - 00024399

סוג תעריף	סוג צריכה	קריאה קודמת	קריאה נוכחית	סה"כ צריכה בקוט"ש	מחיר לקוט"ש בא"ג	סה"כ לתשלום
פרטי חשבון עבור תאריכים:			31/01/22	28/12/21		
777	פסגה	23,720.85	23,779.70	58.85	87.59	51.55 ₪
778	גבע	13,788.17	13,809.81	21.64	53.68	11.62 ₪
779	שפל	17,387.43	17,709.19	321.76	33.94	109.21 ₪

מכון קאר - 3 - 14155746

סוג תעריף	סוג צריכה	קריאה קודמת	קריאה נוכחית	סה"כ צריכה בקוט"ש	מחיר לקוט"ש בא"ג	סה"כ לתשלום
פרטי חשבון עבור תאריכים:			31/01/22	28/12/21		
777	פסגה	62,582.20	63,941.60	1,359.40	87.59	1,190.70 ₪
778	גבע	23,625.20	23,649.40	24.20	53.68	12.99 ₪
779	שפל	24,837.40	27,020.20	2,182.80	33.94	740.84 ₪





מדיטון - 5 - 00024396

סה"כ לתשלום	מחיר לקוט"ש בא"ג	סה"כ צריכה בקוט"ש	קריאה נוכחית	קריאה קודמת	סוג צריכה	סוג תעריף
			31/01/22	28/12/21	פרטי חשבון עבור תאריכים:	
370.74 ₪	87.59	423.26	210,525.03	210,101.76	פסגה	777
42.97 ₪	53.68	80.05	96,395.74	96,315.69	גבע	778
446.78 ₪	33.94	1,316.39	113,119.99	111,803.60	שפל	779

מרפאת שיניים - 8 - 00024401

סה"כ לתשלום	מחיר לקוט"ש בא"ג	סה"כ צריכה בקוט"ש	קריאה נוכחית	קריאה קודמת	סוג צריכה	סוג תעריף
			31/01/22	28/12/21	פרטי חשבון עבור תאריכים:	
38.28 ₪	87.59	43.70	17,681.10	17,637.40	פסגה	777
5.61 ₪	53.68	10.46	6,765.23	6,754.77	גבע	778
46.83 ₪	33.94	137.97	9,226.43	9,088.47	שפל	779

סה"כ לדירה:

שיא ביקוש	סה"כ	שפל	גבע	פסגה	סה"כ צריכה
132.08	59,467.51	42,756.97	4,204.32	12,506.23	סה"כ לתשלום
	27,722.80 ₪	14,511.72 ₪	2,256.88 ₪	10,954.20 ₪	

0.00 ₪	תשלום קבוע	
27,722.80 ₪	סה"כ לתשלום	לא כולל מע"מ

התפלגות חיוב בש"ח לפי תעו"ז

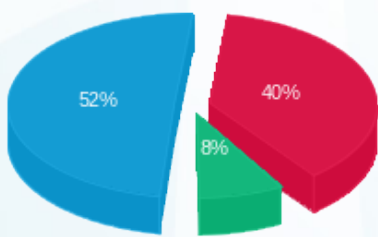

■ פסגה (10,954.20 ₪)
■ גבע (2,256.88 ₪)
■ שפל (14,511.72 ₪)

הסטוריית צריכה בקוט"ש

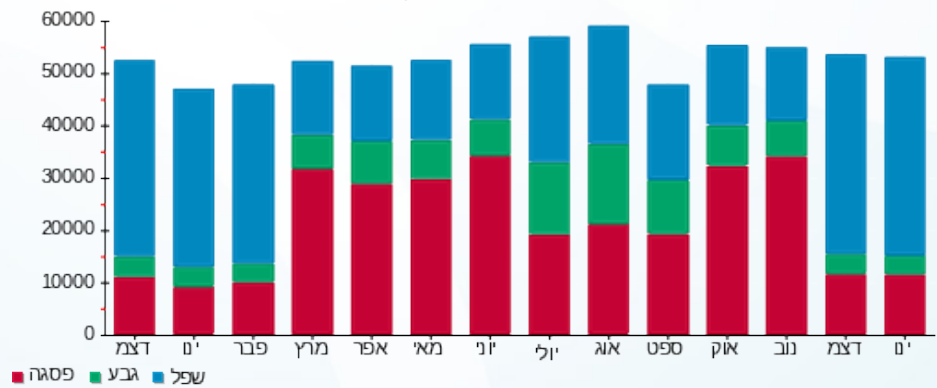



23/02/22 תאריך הפקה:
 31/01/22 תאריך קריאה נוכחית:
 28/12/21 תאריך קריאה קודמת:

שם דייר: ציבורי מחושב של מגדל
שם אתר: קניון הנגב מגדל משרדים

לקוח/ה נכבד/ה, אנו מתכבדים להגיש את חישוב צריכת החשמל לתקופה 28/12/21 - 31/01/22:

נכי צהל - 3 - 00021265

סוג תעריף	סוג צריכה	קריאה קודמת	קריאה נוכחית	סה"כ צריכה בקוט"ש	מחיר לקוט"ש בא"ג	סה"כ לתשלום
			28/12/21	31/01/22	פרטי חשבון עבור תאריכים:	
777	פסגה	82,879.34	82,881.63	-2.29	87.59	₪ -2.00
778	גבע	34,926.16	34,926.75	-0.59	53.68	₪ -0.32
779	שפל	50,013.76	50,020.32	-6.56	33.94	₪ -2.22

מטרופולין - 4 - 00021265

סוג תעריף	סוג צריכה	קריאה קודמת	קריאה נוכחית	סה"כ צריכה בקוט"ש	מחיר לקוט"ש בא"ג	סה"כ לתשלום
			28/12/21	31/01/22	פרטי חשבון עבור תאריכים:	
777	פסגה	14,866.48	14,965.30	-98.82	87.59	₪ -86.56
778	גבע	2,794.85	2,817.24	-22.39	53.68	₪ -12.02
779	שפל	10,042.92	10,439.02	-396.10	33.94	₪ -134.44

265-5 - 5 - 00021265

סוג תעריף	סוג צריכה	קריאה קודמת	קריאה נוכחית	סה"כ צריכה בקוט"ש	מחיר לקוט"ש בא"ג	סה"כ לתשלום
			28/12/21	31/01/22	פרטי חשבון עבור תאריכים:	
777	פסגה	1,227.00	1,250.67	-23.67	87.59	₪ -20.74
778	גבע	341.30	353.17	-11.87	53.68	₪ -6.37
779	שפל	1,210.22	1,320.96	-110.75	33.94	₪ -37.59

אוראס - 1 - 00024395

סוג תעריף	סוג צריכה	קריאה קודמת	קריאה נוכחית	סה"כ צריכה בקוט"ש	מחיר לקוט"ש בא"ג	סה"כ לתשלום
			28/12/21	31/01/22	פרטי חשבון עבור תאריכים:	
777	פסגה	59,814.57	59,869.52	-54.95	87.59	₪ -48.13
778	גבע	29,414.24	29,423.70	-9.46	53.68	₪ -5.08
779	שפל	43,429.53	43,790.05	-360.52	33.94	₪ -122.36





סי טי צומת - 2 - 00024395

סה"כ לתשלום	מחיר לקוט"ש בא"ג	סה"כ צריכה בקוט"ש	קריאה נוכחית	קריאה קודמת	סוג צריכה	סוג תעריף
			31/01/22	28/12/21	פרטי חשבון עבור תאריכים:	
₪ -80.26	87.59	-91.63	40,635.08	40,543.45	פסגה	777
₪ -13.85	53.68	-25.80	17,937.62	17,911.81	גבע	778
₪ -103.47	33.94	-304.85	38,953.62	38,648.77	שפל	779

מיזוג 5 - 5 - 00024395

סה"כ לתשלום	מחיר לקוט"ש בא"ג	סה"כ צריכה בקוט"ש	קריאה נוכחית	קריאה קודמת	סוג צריכה	סוג תעריף
			31/01/22	28/12/21	פרטי חשבון עבור תאריכים:	
₪ -1,718.29	87.59	-1,961.74	1,895,673.88	1,893,712.14	פסגה	777
₪ -167.42	53.68	-311.89	1,003,519.10	1,003,207.21	גבע	778
₪ -1,251.75	33.94	-3,688.12	847,320.10	843,631.99	שפל	779

מיזוג 6 - 6 - 00024395

סה"כ לתשלום	מחיר לקוט"ש בא"ג	סה"כ צריכה בקוט"ש	קריאה נוכחית	קריאה קודמת	סוג צריכה	סוג תעריף
			31/01/22	28/12/21	פרטי חשבון עבור תאריכים:	
₪ -6,627.09	87.59	-7,566.04	2,140,454.14	2,132,888.11	פסגה	777
₪ -479.48	53.68	-893.22	1,205,899.98	1,205,006.76	גבע	778
₪ -4,437.20	33.94	-13,073.66	1,000,065.47	986,991.80	שפל	779

מיזוג 7 - 7 - 00024395

סה"כ לתשלום	מחיר לקוט"ש בא"ג	סה"כ צריכה בקוט"ש	קריאה נוכחית	קריאה קודמת	סוג צריכה	סוג תעריף
			31/01/22	28/12/21	פרטי חשבון עבור תאריכים:	
₪ -6,005.39	87.59	-6,856.26	1,703,508.67	1,696,652.42	פסגה	777
₪ -646.93	53.68	-1,205.16	904,218.16	903,013.00	גבע	778
₪ -4,405.72	33.94	-12,980.92	787,610.17	774,629.25	שפל	779

מיזוג 8 - 8 - 00024395

סה"כ לתשלום	מחיר לקוט"ש בא"ג	סה"כ צריכה בקוט"ש	קריאה נוכחית	קריאה קודמת	סוג צריכה	סוג תעריף
			31/01/22	28/12/21	פרטי חשבון עבור תאריכים:	
₪ -5,433.54	87.59	-6,203.38	1,429,971.93	1,423,768.55	פסגה	777
₪ -7.06	53.68	-13.15	948,511.25	948,498.10	גבע	778
₪ -2,971.01	33.94	-8,753.71	1,306,513.70	1,297,759.99	שפל	779



גולדן גוב - 2 - 00024396

סה"כ לתשלום	מחיר לקוט"ש בא"ג	סה"כ צריכה בקוט"ש	קריאה נוכחית	קריאה קודמת	סוג צריכה	סוג תעריף
			31/01/22	28/12/21	פרטי חשבון עבור תאריכים:	
₪ -8.49	87.59	-9.70	15,605.14	15,595.44	פסגה	777
₪ -2.08	53.68	-3.88	9,845.37	9,841.49	גבע	778
₪ -24.67	33.94	-72.69	11,332.70	11,260.008	שפל	779

שירותי בריאות כללית מחוז דרום - 3 - 00024396

סה"כ לתשלום	מחיר לקוט"ש בא"ג	סה"כ צריכה בקוט"ש	קריאה נוכחית	קריאה קודמת	סוג צריכה	סוג תעריף
			31/01/22	28/12/21	פרטי חשבון עבור תאריכים:	
₪ -1,221.39	87.59	-1,394.44	896,344.94	894,950.49	פסגה	777
₪ -382.11	53.68	-711.82	465,545.42	464,833.59	גבע	778
₪ -2,131.72	33.94	-6,280.86	670,671.46	664,390.60	שפל	779

קופת חולים לאומית - 4 - 00024396

סה"כ לתשלום	מחיר לקוט"ש בא"ג	סה"כ צריכה בקוט"ש	קריאה נוכחית	קריאה קודמת	סוג צריכה	סוג תעריף
			31/01/22	28/12/21	פרטי חשבון עבור תאריכים:	
₪ -1,185.46	87.59	-1,353.42	614,323.63	612,970.20	פסגה	777
₪ -248.25	53.68	-462.47	318,507.27	318,044.80	גבע	778
₪ -1,451.68	33.94	-4,277.18	436,374.53	432,097.34	שפל	779

מדיטון - 5 - 00024396

סה"כ לתשלום	מחיר לקוט"ש בא"ג	סה"כ צריכה בקוט"ש	קריאה נוכחית	קריאה קודמת	סוג צריכה	סוג תעריף
			31/01/22	28/12/21	פרטי חשבון עבור תאריכים:	
₪ -370.74	87.59	-423.26	210,525.03	210,101.76	פסגה	777
₪ -42.97	53.68	-80.05	96,395.74	96,315.69	גבע	778
₪ -446.78	33.94	-1,316.39	113,119.99	111,803.60	שפל	779

סלקום חדר - 6 - 00024396

סה"כ לתשלום	מחיר לקוט"ש בא"ג	סה"כ צריכה בקוט"ש	קריאה נוכחית	קריאה קודמת	סוג צריכה	סוג תעריף
			31/01/22	28/12/21	פרטי חשבון עבור תאריכים:	
₪ -2,092.18	87.59	-2,388.60	996,933.94	994,545.33	פסגה	777
₪ -616.38	53.68	-1,148.25	713,085.43	711,937.18	גבע	778
₪ -2,924.82	33.94	-8,617.61	1,589,317.93	1,580,700.32	שפל	779





מיזוג אוויר 1 - 8 - 00024396

סה"כ לתשלום	מחיר לקוט"ש בא"ג	סה"כ צריכה בקוט"ש	קריאה נוכחית	קריאה קודמת	סוג צריכה	סוג תעריף
			31/01/22	28/12/21	פרטי חשבון עבור תאריכים:	
₪ -4,378.00	87.59	-4,998.28	1,458,663.30	1,453,665.02	פסגה	777
₪ -406.71	53.68	-757.65	707,396.38	706,638.73	גבע	778
₪ -2,853.99	33.94	-8,408.92	556,388.45	547,979.53	שפל	779

מיזוג 1 - 2 - 00024397

סה"כ לתשלום	מחיר לקוט"ש בא"ג	סה"כ צריכה בקוט"ש	קריאה נוכחית	קריאה קודמת	סוג צריכה	סוג תעריף
			31/01/22	28/12/21	פרטי חשבון עבור תאריכים:	
₪ -6,281.61	87.59	-7,171.60	2,060,945.26	2,053,773.66	פסגה	777
₪ -439.59	53.68	-818.91	1,067,895.57	1,067,076.66	גבע	778
₪ -3,242.65	33.94	-9,554.05	536,962.42	527,408.36	שפל	779

מיזוג 2 - 3 - 00024397

סה"כ לתשלום	מחיר לקוט"ש בא"ג	סה"כ צריכה בקוט"ש	קריאה נוכחית	קריאה קודמת	סוג צריכה	סוג תעריף
			31/01/22	28/12/21	פרטי חשבון עבור תאריכים:	
₪ -4,252.07	87.59	-4,854.52	1,728,746.85	1,723,892.34	פסגה	777
₪ -963.90	53.68	-1,795.63	839,762.03	837,966.40	גבע	778
₪ -3,294.36	33.94	-9,706.42	554,923.38	545,216.96	שפל	779

מיזוג 3 - 4 - 00024397

סה"כ לתשלום	מחיר לקוט"ש בא"ג	סה"כ צריכה בקוט"ש	קריאה נוכחית	קריאה קודמת	סוג צריכה	סוג תעריף
			31/01/22	28/12/21	פרטי חשבון עבור תאריכים:	
₪ -3,237.79	87.59	-3,696.53	1,683,868.58	1,680,172.05	פסגה	777
₪ -389.16	53.68	-724.96	895,812.08	895,087.11	גבע	778
₪ -3,662.61	33.94	-10,791.41	525,803.69	515,012.28	שפל	779

שנאי 1 - 4 - 00024397

סה"כ לתשלום	מחיר לקוט"ש בא"ג	סה"כ צריכה בקוט"ש	קריאה נוכחית	קריאה קודמת	סוג צריכה	סוג תעריף
			31/01/22	28/12/21	פרטי חשבון עבור תאריכים:	
₪ 19,771.24	87.59	22,572.48	15,423,601.44	15,401,028.96	פסגה	777
₪ 2,834.02	53.68	5,279.48	8,302,463.96	8,297,184.48	גבע	778
₪ 16,847.23	33.94	49,638.28	9,438,849.52	9,389,211.24	שפל	779





משאבי אנוש - 5 - 00024397

סוג תעריף	סוג צריכה	קריאה קודמת	קריאה נוכחית	סה"כ צריכה בקוט"ש	מחיר לקוט"ש בא"ג	סה"כ לתשלום
			31/01/22	28/12/21	פרטי חשבון עבור תאריכים:	
777	פסגה	36,600.37	36,656.14	-55.77	87.59	₪ -48.85
778	גבע	18,882.90	18,904.01	-21.11	53.68	₪ -11.33
779	שפל	34,646.87	35,103.43	-456.56	33.94	₪ -154.96

ביטוח חיים - 6 - 00024397

סוג תעריף	סוג צריכה	קריאה קודמת	קריאה נוכחית	סה"כ צריכה בקוט"ש	מחיר לקוט"ש בא"ג	סה"כ לתשלום
			31/01/22	28/12/21	פרטי חשבון עבור תאריכים:	
777	פסגה	17,983.98	17,985.00	-1.02	87.59	₪ -0.89
778	גבע	5,869.99	5,869.99	0.00	53.68	₪ 0.00
779	שפל	7,413.32	7,414.68	-1.36	33.94	₪ -0.46

כללית - 7 - 00024397

סוג תעריף	סוג צריכה	קריאה קודמת	קריאה נוכחית	סה"כ צריכה בקוט"ש	מחיר לקוט"ש בא"ג	סה"כ לתשלום
			31/01/22	28/12/21	פרטי חשבון עבור תאריכים:	
777	פסגה	36,801.25	36,873.83	-72.58	87.59	₪ -63.57
778	גבע	20,867.78	20,915.14	-47.36	53.68	₪ -25.42
779	שפל	29,976.91	30,417.79	-440.88	33.94	₪ -149.64

כוכבי יעל - 8 - 00024397

סוג תעריף	סוג צריכה	קריאה קודמת	קריאה נוכחית	סה"כ צריכה בקוט"ש	מחיר לקוט"ש בא"ג	סה"כ לתשלום
			31/01/22	28/12/21	פרטי חשבון עבור תאריכים:	
777	פסגה	13,592.77	13,613.44	-20.68	87.59	₪ -18.11
778	גבע	8,478.13	8,486.73	-8.60	53.68	₪ -4.62
779	שפל	11,663.04	11,834.86	-171.82	33.94	₪ -58.31

שנאי 2 - 2 - 00024398

סוג תעריף	סוג צריכה	קריאה קודמת	קריאה נוכחית	סה"כ צריכה בקוט"ש	מחיר לקוט"ש בא"ג	סה"כ לתשלום
			31/01/22	28/12/21	פרטי חשבון עבור תאריכים:	
777	פסגה	10,465,774.36	10,510,408.24	44,633.88	87.59	₪ 39,094.82
778	גבע	6,192,446.32	6,200,610.36	8,164.04	53.68	₪ 4,382.46
779	שפל	6,082,956.68	6,176,217.00	93,260.32	33.94	₪ 31,652.55



הון אנושי - 3 - 00024398

סוג תעריף	סוג צריכה	קריאה קודמת	קריאה נוכחית	סה"כ צריכה בקוט"ש	מחיר לקוט"ש בא"ג	סה"כ לתשלום
			31/01/22	28/12/21	פרטי חשבון עבור תאריכים:	
777	פסגה	47,880.55	47,915.07	-34.51	87.59	₪ -30.23
778	גבע	22,060.78	22,070.15	-9.37	53.68	₪ -5.03
779	שפל	28,154.58	28,410.44	-255.86	33.94	₪ -86.84

קופח כללית - 4 - 00024398

סוג תעריף	סוג צריכה	קריאה קודמת	קריאה נוכחית	סה"כ צריכה בקוט"ש	מחיר לקוט"ש בא"ג	סה"כ לתשלום
			31/01/22	28/12/21	פרטי חשבון עבור תאריכים:	
777	פסגה	206,153.58	206,662.35	-508.77	87.59	₪ -445.64
778	גבע	107,994.06	108,268.21	-274.15	53.68	₪ -147.16
779	שפל	165,883.72	167,865.34	-1,981.61	33.94	₪ -672.56

עו"ד בוקר קרמר טרנובסקי - 5 - 00024398

סוג תעריף	סוג צריכה	קריאה קודמת	קריאה נוכחית	סה"כ צריכה בקוט"ש	מחיר לקוט"ש בא"ג	סה"כ לתשלום
			31/01/22	28/12/21	פרטי חשבון עבור תאריכים:	
777	פסגה	43,705.70	43,825.81	-120.11	87.59	₪ -105.20
778	גבע	22,780.54	22,828.45	-47.90	53.68	₪ -25.71
779	שפל	28,961.68	29,536.89	-575.20	33.94	₪ -195.22

דנאל - 7 - 00024398

סוג תעריף	סוג צריכה	קריאה קודמת	קריאה נוכחית	סה"כ צריכה בקוט"ש	מחיר לקוט"ש בא"ג	סה"כ לתשלום
			31/01/22	28/12/21	פרטי חשבון עבור תאריכים:	
777	פסגה	46,024.55	46,114.21	-89.65	87.59	₪ -78.53
778	גבע	17,267.98	17,287.66	-19.68	53.68	₪ -10.56
779	שפל	24,770.12	25,175.86	-405.74	33.94	₪ -137.71

מחק 8 - 00024398 - IQ

סוג תעריף	סוג צריכה	קריאה קודמת	קריאה נוכחית	סה"כ צריכה בקוט"ש	מחיר לקוט"ש בא"ג	סה"כ לתשלום
			31/01/22	28/12/21	פרטי חשבון עבור תאריכים:	
777	פסגה	19,793.31	19,803.26	-9.96	87.59	₪ -8.72
778	גבע	15,980.24	15,985.24	-5.00	53.68	₪ -2.68
779	שפל	26,646.77	26,683.96	-37.20	33.94	₪ -12.63





יהלה - 1 - 00024399

סוג תעריף	סוג צריכה	קריאה קודמת	קריאה נוכחית	סה"כ צריכה בקוט"ש	מחיר לקוט"ש בא"ג	סה"כ לתשלום
פרטי חשבון עבור תאריכים:			31/01/22	28/12/21		
777	פסגה	28,453.87	28,453.87	-0.001	87.59	₪ -0.00
778	גבע	18,855.02	18,855.02	0.00	53.68	₪ 0.00
779	שפל	15,225.54	15,225.54	-0.0005	33.94	₪ -0.00

שוהם שרותי כא - 2 - 00024399

סוג תעריף	סוג צריכה	קריאה קודמת	קריאה נוכחית	סה"כ צריכה בקוט"ש	מחיר לקוט"ש בא"ג	סה"כ לתשלום
פרטי חשבון עבור תאריכים:			31/01/22	28/12/21		
777	פסגה	23,720.85	23,779.70	-58.85	87.59	₪ -51.55
778	גבע	13,788.17	13,809.81	-21.64	53.68	₪ -11.62
779	שפל	17,387.43	17,709.19	-321.76	33.94	₪ -109.21

נטרופייל - 3 - 00024399

סוג תעריף	סוג צריכה	קריאה קודמת	קריאה נוכחית	סה"כ צריכה בקוט"ש	מחיר לקוט"ש בא"ג	סה"כ לתשלום
פרטי חשבון עבור תאריכים:			31/01/22	28/12/21		
777	פסגה	133,259.72	133,623.00	-363.28	87.59	₪ -318.19
778	גבע	54,203.72	54,248.52	-44.80	53.68	₪ -24.05
779	שפל	49,327.73	50,075.96	-748.23	33.94	₪ -253.95

אואראס - 4 - 00024399

סוג תעריף	סוג צריכה	קריאה קודמת	קריאה נוכחית	סה"כ צריכה בקוט"ש	מחיר לקוט"ש בא"ג	סה"כ לתשלום
פרטי חשבון עבור תאריכים:			31/01/22	28/12/21		
777	פסגה	38,224.85	38,224.85	-0.0005	87.59	₪ -0.00
778	גבע	21,830.63	21,830.63	0.0005	53.68	₪ 0.00
779	שפל	34,321.04	34,321.22	-0.18	33.94	₪ -0.06

אזורך אלי - 5 - 00024399

סוג תעריף	סוג צריכה	קריאה קודמת	קריאה נוכחית	סה"כ צריכה בקוט"ש	מחיר לקוט"ש בא"ג	סה"כ לתשלום
פרטי חשבון עבור תאריכים:			31/01/22	28/12/21		
777	פסגה	17,059.82	17,071.45	-11.63	87.59	₪ -10.18
778	גבע	7,914.15	7,918.43	-4.29	53.68	₪ -2.30
779	שפל	6,889.23	6,992.42	-103.19	33.94	₪ -35.02



בריאות כללית - 6 - 00024399

סוג תעריף	סוג צריכה	קריאה קודמת	קריאה נוכחית	סה"כ צריכה בקוט"ש	מחיר לקוט"ש בא"ג	סה"כ לתשלום
פרטי חשבון עבור תאריכים:						
777	פסגה	28/12/21	31/01/22	-1,039.44	87.59	₪ -910.45
778	גבע	300,034.55	300,491.00	-456.45	53.68	₪ -245.02
779	שפל	425,017.44	428,849.37	-3,831.93	33.94	₪ -1,300.56

דינרשטיין - 7 - 00024399

סוג תעריף	סוג צריכה	קריאה קודמת	קריאה נוכחית	סה"כ צריכה בקוט"ש	מחיר לקוט"ש בא"ג	סה"כ לתשלום
פרטי חשבון עבור תאריכים:						
777	פסגה	28/12/21	31/01/22	-45.30	87.59	₪ -39.68
778	גבע	18,107.03	18,118.91	-11.88	53.68	₪ -6.38
779	שפל	23,770.66	23,999.90	-229.23	33.94	₪ -77.80

IQ - 00024399 - 8

סוג תעריף	סוג צריכה	קריאה קודמת	קריאה נוכחית	סה"כ צריכה בקוט"ש	מחיר לקוט"ש בא"ג	סה"כ לתשלום
פרטי חשבון עבור תאריכים:						
777	פסגה	28/12/21	31/01/22	-174.30	87.59	₪ -152.67
778	גבע	67,885.79	67,953.83	-68.04	53.68	₪ -36.52
779	שפל	57,862.33	58,407.56	-545.24	33.94	₪ -185.05

רסקינד מרינה - 1 - 00024401

סוג תעריף	סוג צריכה	קריאה קודמת	קריאה נוכחית	סה"כ צריכה בקוט"ש	מחיר לקוט"ש בא"ג	סה"כ לתשלום
פרטי חשבון עבור תאריכים:						
777	פסגה	28/12/21	31/01/22	-58.15	87.59	₪ -50.93
778	גבע	18,876.69	18,892.27	-15.57	53.68	₪ -8.36
779	שפל	21,463.47	21,725.77	-262.31	33.94	₪ -89.03

ישראל - 2 - 00024401

סוג תעריף	סוג צריכה	קריאה קודמת	קריאה נוכחית	סה"כ צריכה בקוט"ש	מחיר לקוט"ש בא"ג	סה"כ לתשלום
פרטי חשבון עבור תאריכים:						
777	פסגה	28/12/21	31/01/22	-68.52	87.59	₪ -60.02
778	גבע	22,380.30	22,416.05	-35.74	53.68	₪ -19.19
779	שפל	43,124.91	43,535.47	-410.56	33.94	₪ -139.34



לחמן - 3 - 00024401

סוג תעריף	סוג צריכה	קריאה קודמת	קריאה נוכחית	סה"כ צריכה בקוט"ש	מחיר לקוט"ש בא"ג	סה"כ לתשלום
פרטי חשבון עבור תאריכים:			31/01/22	28/12/21		
777	פסגה	181,795.38	181,909.44	-114.06	87.59	₪ -99.90
778	גבע	95,533.58	95,556.26	-22.68	53.68	₪ -12.18
779	שפל	106,889.77	107,159.47	-269.70	33.94	₪ -91.54

לחמן - 4 - 00024401

סוג תעריף	סוג צריכה	קריאה קודמת	קריאה נוכחית	סה"כ צריכה בקוט"ש	מחיר לקוט"ש בא"ג	סה"כ לתשלום
פרטי חשבון עבור תאריכים:			31/01/22	28/12/21		
777	פסגה	10,148.04	10,148.59	-0.55	87.59	₪ -0.48
778	גבע	6,618.32	6,618.67	-0.35	53.68	₪ -0.19
779	שפל	5,930.63	5,935.66	-5.03	33.94	₪ -1.71

דגאל - 5 - 00024401

סוג תעריף	סוג צריכה	קריאה קודמת	קריאה נוכחית	סה"כ צריכה בקוט"ש	מחיר לקוט"ש בא"ג	סה"כ לתשלום
פרטי חשבון עבור תאריכים:			31/01/22	28/12/21		
777	פסגה	194,681.55	194,886.42	-204.87	87.59	₪ -179.44
778	גבע	89,299.00	89,332.16	-33.16	53.68	₪ -17.80
779	שפל	99,265.39	99,737.60	-472.22	33.94	₪ -160.27

קופח כללית - 6 - 00024401

סוג תעריף	סוג צריכה	קריאה קודמת	קריאה נוכחית	סה"כ צריכה בקוט"ש	מחיר לקוט"ש בא"ג	סה"כ לתשלום
פרטי חשבון עבור תאריכים:			31/01/22	28/12/21		
777	פסגה	75,005.76	75,218.82	-213.06	87.59	₪ -186.62
778	גבע	39,647.07	39,748.92	-101.84	53.68	₪ -54.67
779	שפל	41,345.29	42,089.81	-744.53	33.94	₪ -252.69

רמי אופטומטריסט - 7 - 00024401

סוג תעריף	סוג צריכה	קריאה קודמת	קריאה נוכחית	סה"כ צריכה בקוט"ש	מחיר לקוט"ש בא"ג	סה"כ לתשלום
פרטי חשבון עבור תאריכים:			31/01/22	28/12/21		
777	פסגה	19,098.22	19,170.18	-71.97	87.59	₪ -63.04
778	גבע	11,829.62	11,850.75	-21.13	53.68	₪ -11.34
779	שפל	18,140.16	18,349.64	-209.49	33.94	₪ -71.10



וויסמן יגאל - 8 - 00024401

סה"כ לתשלום	מחיר לקוט"ש בא"ג	סה"כ צריכה בקוט"ש	קריאה נוכחית	קריאה קודמת	סוג צריכה	סוג תעריף
			31/01/22	28/12/21	פרטי חשבון עבור תאריכים:	
₪ -38.28	87.59	-43.70	17,681.10	17,637.40	פסגה	777
₪ -5.61	53.68	-10.46	6,765.23	6,754.77	גבע	778
₪ -46.83	33.94	-137.97	9,226.43	9,088.47	שפל	779

שירותי תוכן - 2 - 00025056

סה"כ לתשלום	מחיר לקוט"ש בא"ג	סה"כ צריכה בקוט"ש	קריאה נוכחית	קריאה קודמת	סוג צריכה	סוג תעריף
			31/01/22	28/12/21	פרטי חשבון עבור תאריכים:	
₪ -0.00	87.59	-0.002	499,929.84	499,929.84	פסגה	777
₪ -0.00	53.68	-0.0005	499,972.98	499,972.98	גבע	778
₪ 0.03	33.94	0.08	499,795.71	499,795.79	שפל	779

יואל גבע - 3 - 00025056

סה"כ לתשלום	מחיר לקוט"ש בא"ג	סה"כ צריכה בקוט"ש	קריאה נוכחית	קריאה קודמת	סוג צריכה	סוג תעריף
			31/01/22	28/12/21	פרטי חשבון עבור תאריכים:	
₪ -302.80	87.59	-345.70	197,407.11	197,061.41	פסגה	777
₪ -55.43	53.68	-103.26	80,208.35	80,105.10	גבע	778
₪ -330.79	33.94	-974.63	100,581.44	99,606.81	שפל	779

בורגר ראנץ - 4 - 00025056

סה"כ לתשלום	מחיר לקוט"ש בא"ג	סה"כ צריכה בקוט"ש	קריאה נוכחית	קריאה קודמת	סוג צריכה	סוג תעריף
			31/01/22	28/12/21	פרטי חשבון עבור תאריכים:	
₪ 0.01	87.59	0.008	7,720.87	7,720.88	פסגה	777
₪ 0.00	53.68	0.0005	3,659.12	3,659.12	גבע	778
₪ 0.02	33.94	0.06	5,723.51	5,723.56	שפל	779

מן פאור - 5 - 00025056

סה"כ לתשלום	מחיר לקוט"ש בא"ג	סה"כ צריכה בקוט"ש	קריאה נוכחית	קריאה קודמת	סוג צריכה	סוג תעריף
			31/01/22	28/12/21	פרטי חשבון עבור תאריכים:	
₪ -94.65	87.59	-108.06	167,275.11	167,167.05	פסגה	777
₪ -7.82	53.68	-14.58	53,375.65	53,361.07	גבע	778
₪ -109.28	33.94	-321.98	111,583.37	111,261.39	שפל	779



אתגר - 6 - 00025056

סוג תעריף	סוג צריכה	קריאה קודמת	קריאה נוכחית	סה"כ צריכה בקוט"ש	מחיר לקוט"ש בא"ג	סה"כ לתשלום
פרטי חשבון עבור תאריכים:						
777	פסגה	28/12/21	31/01/22	55,265.20	87.59	₪ -50.63
778	גבע	16,604.96	16,618.67	-13.71	53.68	₪ -7.36
779	שפל	32,497.54	32,867.21	-369.67	33.94	₪ -125.47

אתגר חדש - 7 - 00025056

סוג תעריף	סוג צריכה	קריאה קודמת	קריאה נוכחית	סה"כ צריכה בקוט"ש	מחיר לקוט"ש בא"ג	סה"כ לתשלום
פרטי חשבון עבור תאריכים:						
777	פסגה	28/12/21	31/01/22	26,951.73	87.59	₪ -24.77
778	גבע	10,503.46	10,510.85	-7.39	53.68	₪ -3.97
779	שפל	18,568.45	18,859.88	-291.43	33.94	₪ -98.91

שירותי אבטחה - 8 - 00025056

סוג תעריף	סוג צריכה	קריאה קודמת	קריאה נוכחית	סה"כ צריכה בקוט"ש	מחיר לקוט"ש בא"ג	סה"כ לתשלום
פרטי חשבון עבור תאריכים:						
777	פסגה	28/12/21	31/01/22	4,195.20	87.59	₪ -12.23
778	גבע	1,055.09	1,061.81	-6.72	53.68	₪ -3.61
779	שפל	3,674.88	3,796.04	-121.16	33.94	₪ -41.12

מחטן סושיה - 1 - 00025306

סוג תעריף	סוג צריכה	קריאה קודמת	קריאה נוכחית	סה"כ צריכה בקוט"ש	מחיר לקוט"ש בא"ג	סה"כ לתשלום
פרטי חשבון עבור תאריכים:						
777	פסגה	28/12/21	31/01/22	7,179.65	87.59	₪ -8.50
778	גבע	6,212.78	6,217.60	-4.82	53.68	₪ -2.59
779	שפל	11,360.01	11,395.57	-35.55	33.94	₪ -12.07

ממק לחמן - 2 - 00025306

סוג תעריף	סוג צריכה	קריאה קודמת	קריאה נוכחית	סה"כ צריכה בקוט"ש	מחיר לקוט"ש בא"ג	סה"כ לתשלום
פרטי חשבון עבור תאריכים:						
777	פסגה	28/12/21	31/01/22	6,580.44	87.59	₪ -23.47
778	גבע	4,776.82	4,790.20	-13.39	53.68	₪ -7.19
779	שפל	10,162.73	10,262.28	-99.56	33.94	₪ -33.79



00025306 - 3 - 306-3

סה"כ לתשלום	מחיר לקוט"ש בא"ג	סה"כ צריכה בקוט"ש	קריאה נוכחית	קריאה קודמת	סוג צריכה	סוג תעריף
			31/01/22	28/12/21	פרטי חשבון עבור תאריכים:	
₪ -22.64	87.59	-25.84	12,706.70	12,680.86	פסגה	777
₪ -16.87	53.68	-31.43	6,458.96	6,427.52	גבע	778
₪ -42.07	33.94	-123.97	7,617.94	7,493.98	שפל	779

00025306 - 6 - 306-6

סה"כ לתשלום	מחיר לקוט"ש בא"ג	סה"כ צריכה בקוט"ש	קריאה נוכחית	קריאה קודמת	סוג צריכה	סוג תעריף
			31/01/22	28/12/21	פרטי חשבון עבור תאריכים:	
₪ -10.25	87.59	-11.70	21,420.25	21,408.55	פסגה	777
₪ -2.67	53.68	-4.98	10,978.37	10,973.39	גבע	778
₪ -30.93	33.94	-91.14	18,489.78	18,398.64	שפל	779

קומה 5 דנאל סיעוד - 7 - 00025306

סה"כ לתשלום	מחיר לקוט"ש בא"ג	סה"כ צריכה בקוט"ש	קריאה נוכחית	קריאה קודמת	סוג צריכה	סוג תעריף
			31/01/22	28/12/21	פרטי חשבון עבור תאריכים:	
₪ -0.00	87.59	-0.0005	14,082.56	14,082.56	פסגה	777
₪ 0.00	53.68	0.00	5,702.52	5,702.52	גבע	778
₪ -0.00	33.94	-0.002	8,727.12	8,727.12	שפל	779

קומה 6 עמותה לשיוויון - 8 - 00025306

סה"כ לתשלום	מחיר לקוט"ש בא"ג	סה"כ צריכה בקוט"ש	קריאה נוכחית	קריאה קודמת	סוג צריכה	סוג תעריף
			31/01/22	28/12/21	פרטי חשבון עבור תאריכים:	
₪ 0.00	87.59	0.00	15,065.79	15,065.79	פסגה	777
₪ 0.00	53.68	0.00	11,264.09	11,264.09	גבע	778
₪ -0.00	33.94	-0.0010	10,346.73	10,346.73	שפל	779

קופח כללית - 1 - 14155746

סה"כ לתשלום	מחיר לקוט"ש בא"ג	סה"כ צריכה בקוט"ש	קריאה נוכחית	קריאה קודמת	סוג צריכה	סוג תעריף
			31/01/22	28/12/21	פרטי חשבון עבור תאריכים:	
₪ -566.09	87.59	-646.30	23,897.70	23,251.40	פסגה	777
₪ -32.58	53.68	-60.70	8,999.30	8,938.60	גבע	778
₪ -464.60	33.94	-1,368.90	23,041.70	21,672.80	שפל	779



מכון קאר - 3 - 14155746

סה"כ לתשלום	מחיר לקוט"ש בא"ג	סה"כ צריכה בקוט"ש	קריאה נוכחית	קריאה קודמת	סוג צריכה	סוג תעריף
			31/01/22	28/12/21	פרטי חשבון עבור תאריכים:	
₪ -1,190.70	87.59	-1,359.40	63,941.60	62,582.20	פסגה	777
₪ -12.99	53.68	-24.20	23,649.40	23,625.20	גבע	778
₪ -740.84	33.94	-2,182.80	27,020.20	24,837.40	שפל	779

מחלקת באר שבע מלגם - 2 - 14155756

סה"כ לתשלום	מחיר לקוט"ש בא"ג	סה"כ צריכה בקוט"ש	קריאה נוכחית	קריאה קודמת	סוג צריכה	סוג תעריף
			31/01/22	28/12/21	פרטי חשבון עבור תאריכים:	
₪ -371.73	87.59	-424.40	85,733.60	85,309.20	פסגה	777
₪ -35.05	53.68	-65.30	20,708.80	20,643.50	גבע	778
₪ -537.75	33.94	-1,584.40	61,165.80	59,581.40	שפל	779

שירותי אבטחה - 4 - 14155756

סה"כ לתשלום	מחיר לקוט"ש בא"ג	סה"כ צריכה בקוט"ש	קריאה נוכחית	קריאה קודמת	סוג צריכה	סוג תעריף
			31/01/22	28/12/21	פרטי חשבון עבור תאריכים:	
₪ -153.46	87.59	-175.20	19,871.60	19,696.40	פסגה	777
₪ -45.04	53.68	-83.90	8,871.30	8,787.40	גבע	778
₪ -226.01	33.94	-665.90	26,368.30	25,702.40	שפל	779

סה"כ לדייר:

שיא ביקוש	סה"כ	שפל	גבע	פסגה
622.96	37,523.28	23,349.14	2,730.78	11,443.36
	₪ 19,413.82	₪ 7,924.70	₪ 1,465.88	₪ 10,023.24

סה"כ צריכה
סה"כ לתשלום

₪ 0.00	תשלום קבוע	
₪ 19,413.82	סה"כ לתשלום	לא כולל מע"מ



23/02/22 תאריך הפקה:
 31/01/22 תאריך קריאה נוכחית:
 28/12/21 תאריך קריאה קודמת:

שם דייר: קומה 01 בית ספר לבגרות של יואל גבע
 שם אתר: קניון הנגב מגדל משרדים

לקוח/ה נכבד/ה, אנו מתכבדים להגיש את חישוב צריכת החשמל לתקופה 28/12/21 - 31/01/22:

קומה 01 בית ספר לבגרות של יואל גבע - 3 - 00025056 (3x63)

סוג תעריף	סוג צריכה	קריאה קודמת	קריאה נוכחית	סה"כ צריכה בקוט"ש	מחיר לקוט"ש בא"ג	סה"כ לתשלום
פרטי חשבון עבור תאריכים:						
777	פסגה	28/12/21	31/01/22	345.70	87.59	302.80 ₪
778	גבע	80,105.10	80,208.35	103.26	53.68	55.43 ₪
779	שפל	99,606.81	100,581.44	974.63	33.94	330.79 ₪

ציבורי + מיזוג אוויר

הערה	סה"כ לתשלום
ציבורי + מיזוג אוויר	4,118.00 ₪

סה"כ לדייר:

פסגה	גבע	שפל	סה"כ	שיא ביקוש
345.70	103.26	974.63	1,423.58	7.38
302.80 ₪	55.43 ₪	330.79 ₪	689.02 ₪	

סה"כ צריכה
 סה"כ לתשלום

211.60 ₪	תשלום קבוע	
13.42 ₪	תשלום עבור גודל חיבור בKVA (3x63)	
5,032.04 ₪	סה"כ לתשלום	לא כולל מע"מ

התפלגות חיוב בש"ח לפי תעו"ז

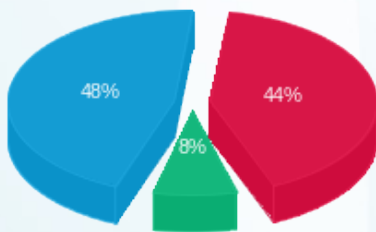

פסגה (302.80 ₪) 48%
 גבע (55.43 ₪) 8%
 שפל (330.79 ₪) 44%

הסטוריית צריכה בקוט"ש

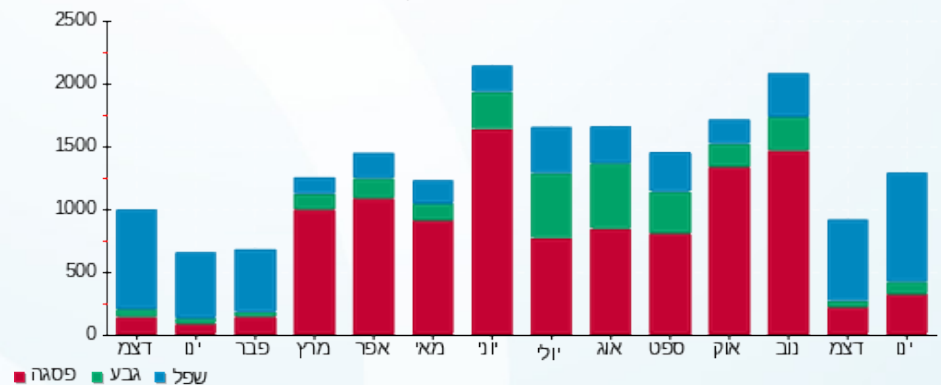



23/02/22

תאריך הפקדה:

שם דייר: קומה 01 - בדיקת קורונה

31/01/22

תאריך קריאה נוכחית:

שם אתר: קניון הנגב מגדל משרדים

28/12/21

תאריך קריאה קודמת:

לקוח/ה נכבד/ה, אנו מתכבדים להגיש את חישוב צריכת החשמל לתקופה 28/12/21 - 31/01/22:

קומה 01 - בדיקת קורונה - 4 - (3x25)00025056

סוג תעריף	סוג צריכה	קריאה קודמת	קריאה נוכחית	סה"כ צריכה בקוט"ש	מחיר לקוט"ש בא"ג	סה"כ לתשלום
פרטי חשבון עבור תאריכים:						
777	פסגה	28/12/21	31/01/22	-0.008	87.59	0.01 ₪
778	גבע	3,659.12	3,659.12	-0.0005	53.68	0.00 ₪
779	שפל	5,723.56	5,723.51	-0.06	33.94	0.02 ₪

ציבורי + מיזוג אוויר

סוג תעריף	הערה	סה"כ לתשלום
ציבורי + מיזוג אוויר		204.00 ₪

סה"כ לדייר:

פסגה	גבע	שפל	סה"כ	שיא ביקוש
-0.008	-0.0005	-0.06	-0.06	0.02
0.01 ₪	0.00 ₪	0.02 ₪	0.03 ₪	

סה"כ צריכה
סה"כ לתשלום

211.60 ₪	תשלום קבוע	
5.33 ₪	תשלום עבור גודל חיבור בKVA (3x25)	
420.90 ₪	סה"כ לתשלום	לא כולל מע"מ

התפלגות חיוב בש"ח לפי תעו"ז

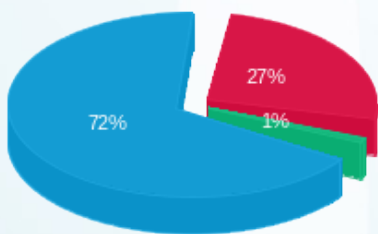

פסגה (0.007 ₪)
גבע (0.0003 ₪)
שפל (0.02 ₪)

הסטוריית צריכה בקוט"ש

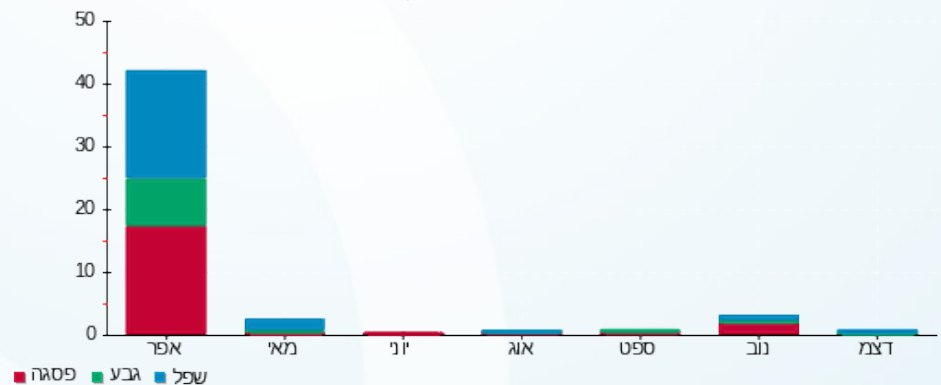



23/02/22

תאריך הפקה:

שם דייר: קומה 01 אתגר משאבי אנוש (חדש)

31/01/22

תאריך קריאה נוכחית:

שם אתר: קניון הנגב מגדל משרדים

28/12/21

תאריך קריאה קודמת:

לקוח/ה נכבד/ה, אנו מתכבדים להגיש את חישוב צריכת החשמל לתקופה 28/12/21 - 31/01/22:

קומה 01 אתגר משאבי אנוש (חדש) - 7 - 00025056 (3x25)

סוג תעריף	סוג צריכה	קריאה קודמת	קריאה נוכחית	סה"כ צריכה בקוט"ש	מחיר לקוט"ש בא"ג	סה"כ לתשלום
פרטי חשבון עבור תאריכים:						
777	פסגה	28/12/21	31/01/22	26,951.73	87.59	24.77 ₪
778	גבע	10,503.46	10,510.85	7.39	53.68	3.97 ₪
779	שפל	18,568.45	18,859.88	291.43	33.94	98.91 ₪

ציבורי + מיזוג אוויר

הערה	סה"כ לתשלום
ציבורי + מיזוג אוויר	700.00 ₪

סה"כ לדייר:

פסגה	גבע	שפל	סה"כ	שיא ביקוש
28.28	7.39	291.43	327.10	3.36
24.77 ₪	3.97 ₪	98.91 ₪	127.65 ₪	

סה"כ צריכה

סה"כ לתשלום

211.60 ₪	תשלום קבוע
5.33 ₪	תשלום עבור גודל חיבור בKVA (3x25)
1,044.58 ₪	סה"כ לתשלום

לא כולל מע"מ

התפלגות חיוב בש"ח לפי תעו"ז

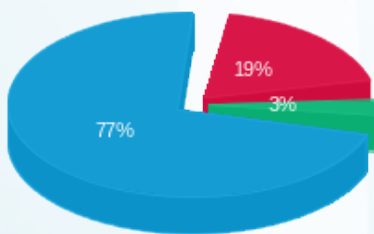

פסגה (24.77 ₪)
גבע (3.97 ₪)
שפל (98.91 ₪)

הסטוריית צריכה בקוט"ש

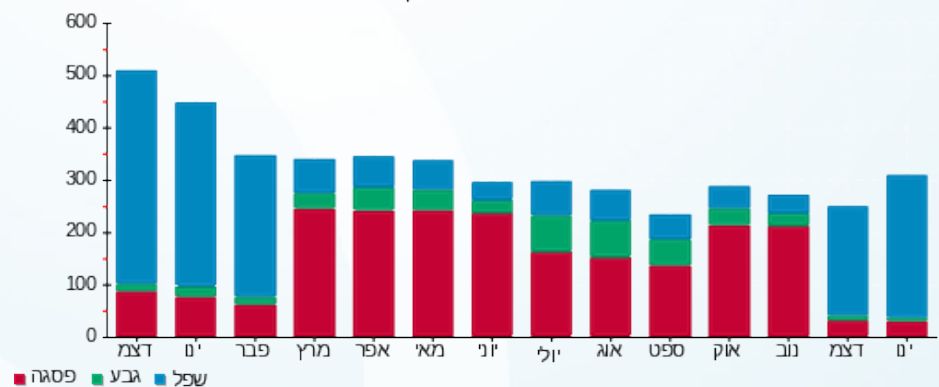



23/02/22

תאריך הפקדה:

שם דייר: קומה 01 מטרופולין
שם אתר: קניון הנגב מגדל משרדים

31/01/22

תאריך קריאה נוכחית:

28/12/21

תאריך קריאה קודמת:

לקוח/ה נכבד/ה, אנו מתכבדים להגיש את חישוב צריכת החשמל לתקופה 28/12/21 - 31/01/22:

קומה 01 מטרופולין - 4 - 00021265 (3x25)

סוג תעריף	סוג צריכה	קריאה קודמת	קריאה נוכחית	סה"כ צריכה בקוט"ש	מחיר לקוט"ש בא"ג	סה"כ לתשלום
פרטי חשבון עבור תאריכים:						
777	פסגה	28/12/21	31/01/22	14,965.30	87.59	14,866.48
778	גבע	2,794.85	2,817.24	22.39	53.68	12.02
779	שפל	10,042.92	10,439.02	396.10	33.94	134.44

ציבורי + מיזוג אוויר

הערה	סה"כ לתשלום
ציבורי + מיזוג אוויר	667.00

סה"כ לדייר:

פסגה	גבע	שפל	סה"כ	שיא ביקוש
98.82	22.39	396.10	517.31	3.66
14,866.48	12.02	134.44	15,002.94	

סה"כ צריכה
סה"כ לתשלום

לא כולל מע"מ	סה"כ לתשלום	תשלום עבור גודל חיבור בKVA (3x25)	תשלום קבוע
1,116.94	1,116.94	5.33	211.60

התפלגות חיוב בש"ח לפי תעו"ז

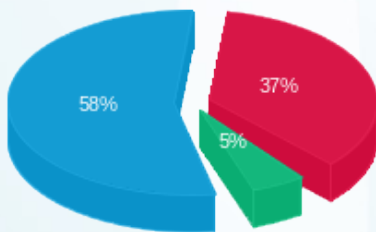

פסגה (86.56 ₪) 58%
גבע (12.02 ₪) 5%
שפל (134.44 ₪) 37%

הסטוריית צריכה בקוט"ש

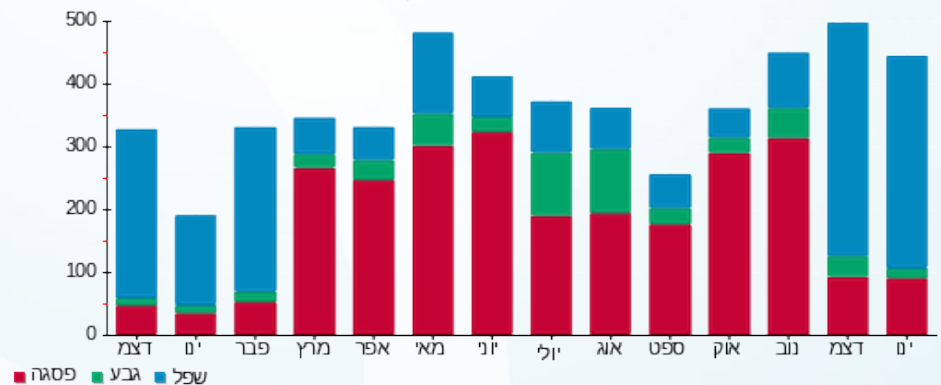



23/02/22

תאריך הפקדה:

שם דייר: קומה 02 בה"ס לחמן
שם אתר: קניון הנגב מגדל משרדים

31/01/22

תאריך קריאה נוכחית:

28/12/21

תאריך קריאה קודמת:

לקוח/ה נכבד/ה, אנו מתכבדים להגיש את חישוב צריכת החשמל לתקופה 28/12/21 - 31/01/22:

קומה 02 בה"ס לחמן - 4 - 00024401(3x25)

סוג תעריף	סוג צריכה	קריאה קודמת	קריאה נוכחית	סה"כ צריכה בקוט"ש	מחיר לקוט"ש בא"ג	סה"כ לתשלום
פרטי חשבון עבור תאריכים:						
777	פסגה	28/12/21	31/01/22	0.55	87.59	0.48 ₪
778	גבע	6,618.32	6,618.67	0.35	53.68	0.19 ₪
779	שפל	5,930.63	5,935.66	5.03	33.94	1.71 ₪

ציבורי + מיזוג אוויר

סוג תעריף	הערה	סה"כ לתשלום
ציבורי + מיזוג אוויר		599.00 ₪

סה"כ לדייר:

פסגה	גבע	שפל	סה"כ	שיא ביקוש
0.55	0.35	5.03	5.94	0.97
0.48 ₪	0.19 ₪	1.71 ₪	2.38 ₪	

סה"כ צריכה
סה"כ לתשלום

211.60 ₪	תשלום קבוע	
5.33 ₪	תשלום עבור גודל חיבור בKVA (3x25)	
818.31 ₪	סה"כ לתשלום	לא כולל מע"מ

התפלגות חיוב בש"ח לפי תעו"ז

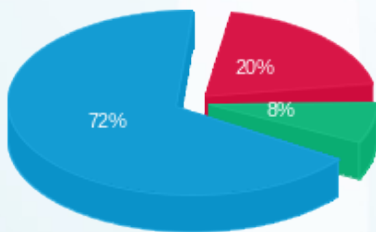

פסגה (0.48 ₪)
גבע (0.19 ₪)
שפל (1.71 ₪)

הסטוריית צריכה בקוט"ש

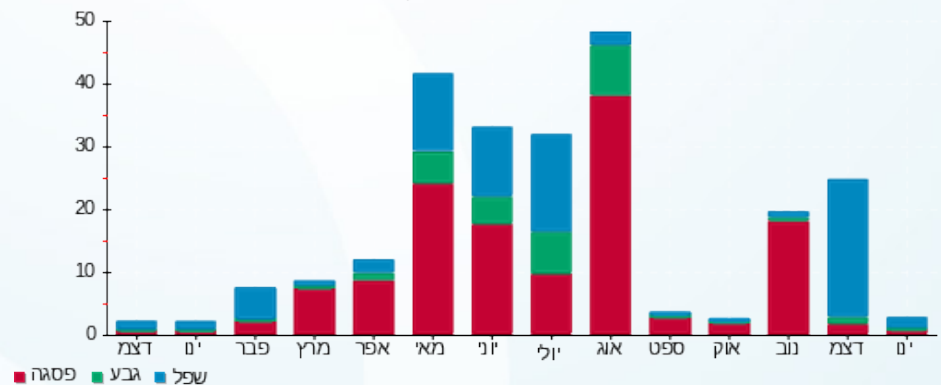

23/02/22 תאריך הפקה:
 31/01/22 תאריך קריאה נוכחית:
 28/12/21 תאריך קריאה קודמת:

שם דייר: קומה 02 בה"ס לחמן
 שם אתר: קניון הנגב מגדל משרדים

לקוח/ה נכבד/ה, אנו מתכבדים להגיש את חישוב צריכת החשמל לתקופה 28/12/21 - 31/01/22:

קומה 02 בה"ס לחמן - 3 - 00024401 (3x32)

סוג תעריף	סוג צריכה	קריאה קודמת	קריאה נוכחית	סה"כ צריכה בקוט"ש	מחיר לקוט"ש בא"ג	סה"כ לתשלום
		28/12/21	31/01/22			
777	פסגה	181,795.38	181,909.44	114.06	87.59	99.90 ₪
778	גבע	95,533.58	95,556.26	22.68	53.68	12.18 ₪
779	שפל	106,889.77	107,159.47	269.70	33.94	91.54 ₪

ציבורי + מיזוג אוויר

הערה	סה"כ לתשלום
ציבורי + מיזוג אוויר	5,270.00 ₪

סה"כ לדייר:

פסגה	גבע	שפל	סה"כ	שיא ביקוש
114.06	22.68	269.70	406.44	2.88
99.90 ₪	12.18 ₪	91.54 ₪	203.61 ₪	

סה"כ צריכה
 סה"כ לתשלום

211.60 ₪	תשלום קבוע	
6.82 ₪	תשלום עבור גודל חיבור בKVA (3x32)	
5,692.03 ₪	סה"כ לתשלום	לא כולל מע"מ

התפלגות חיוב בש"ח לפי תעו"ז

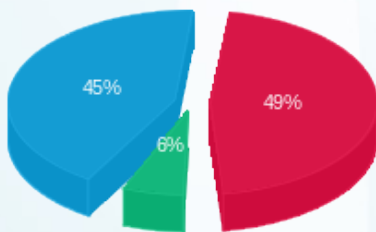

פסגה (99.90 ₪) - 49%
 גבע (12.18 ₪) - 6%
 שפל (91.54 ₪) - 45%

הסטוריית צריכה בקוט"ש

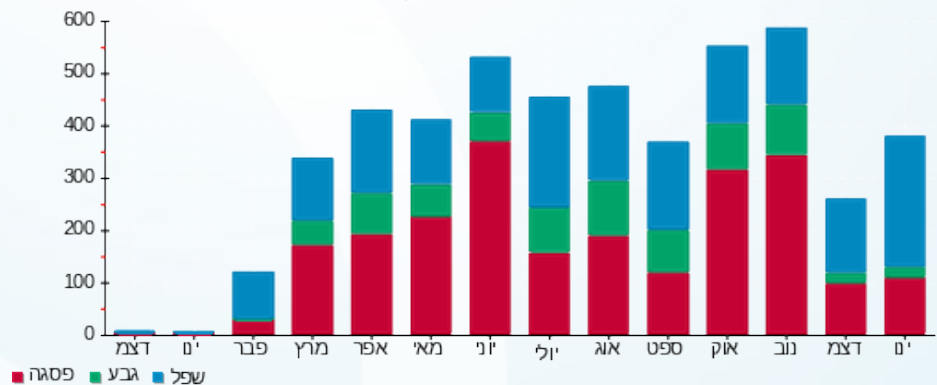



23/02/22

תאריך הפקה:

שם דייר: קומה 02 בה"ס לחמן
שם אתר: קניון הנגב מגדל משרדים

31/01/22

תאריך קריאה נוכחית:

28/12/21

תאריך קריאה קודמת:

לקוח/ה נכבד/ה, אנו מתכבדים להגיש את חישוב צריכת החשמל לתקופה 31/01/22 - 28/12/21

קומה 02 בה"ס לחמן - 2 - 00025306(3x25)

סוג תעריף	סוג צריכה	קריאה קודמת	קריאה נוכחית	סה"כ צריכה בקוט"ש	מחיר לקוט"ש בא"ג	סה"כ לתשלום
פרטי חשבון עבור תאריכים:						
777	פסגה	28/12/21	31/01/22	26.80	87.59	23.47 ₪
778	גבע	4,776.82	4,790.20	13.39	53.68	7.19 ₪
779	שפל	10,162.73	10,262.28	99.56	33.94	33.79 ₪

ציבורי + מיזוג אוויר

סוג תעריף	הערה	סה"כ לתשלום
ציבורי + מיזוג אוויר		346.00 ₪

סה"כ לדייר:

פסגה	גבע	שפל	סה"כ	שיא ביקוש
26.80	13.39	99.56	139.74	0.18
23.47 ₪	7.19 ₪	33.79 ₪	64.45 ₪	

סה"כ צריכה
סה"כ לתשלום

211.60 ₪	תשלום קבוע	
5.33 ₪	תשלום עבור גודל חיבור בKVA (3x25)	
627.38 ₪	סה"כ לתשלום	לא כולל מע"מ

התפלגות חיוב בש"ח לפי תעו"ז

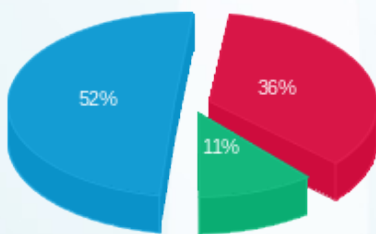

פסגה (23.47 ₪) 52%
גבע (7.19 ₪) 11%
שפל (33.79 ₪) 36%

הסטוריית צריכה בקוט"ש

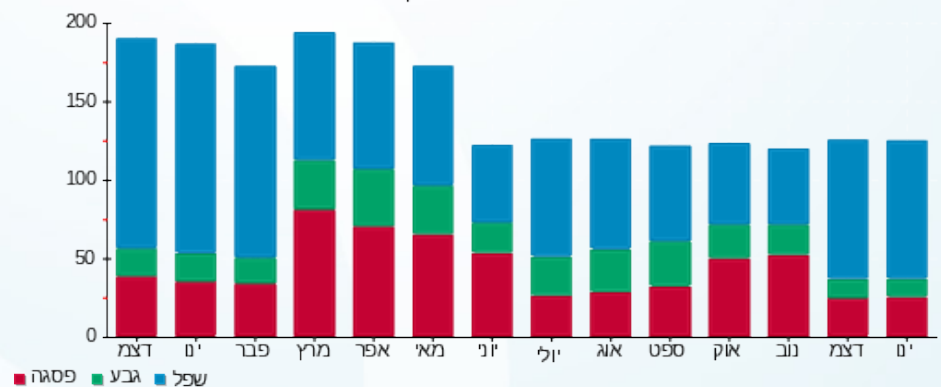



23/02/22

תאריך הפקה:

שם דייר: קומה 02 גולדן גוב
שם אתר: קניון הנגב מגדל משרדים

31/01/22

תאריך קריאה נוכחית:

28/12/21

תאריך קריאה קודמת:

לקוח/ה נכבד/ה, אנו מתכבדים להגיש את חישוב צריכת החשמל לתקופה 28/12/21 - 31/01/22:

קומה 02 גולדן גוב - 2 - 00024396 (1x20)

סוג תעריף	סוג צריכה	קריאה קודמת	קריאה נוכחית	סה"כ צריכה בקוט"ש	מחיר לקוט"ש בא"ג	סה"כ לתשלום
פרטי חשבון עבור תאריכים:						
777	פסגה	28/12/21	31/01/22	9.70	87.59	15,605.14
778	גבע	9,841.49	9,845.37	3.88	53.68	15,595.44
779	שפל	11,260.008	11,332.70	72.69	33.94	11,332.70

ציבורי + מיזוג אוויר

סוג תשלום	הערה
507.00 ₪	ציבורי + מיזוג אוויר

סה"כ לדייר:

פסגה	גבע	שפל	סה"כ	שיא ביקוש
9.70	3.88	72.69	86.27	0.37
₪ 8.49	₪ 2.08	₪ 24.67	₪ 35.25	

סה"כ צריכה
סה"כ לתשלום

211.60 ₪	תשלום קבוע
1.42 ₪	תשלום עבור גודל חיבור בKVA (1x20)
755.27 ₪	סה"כ לתשלום

לא כולל מע"מ

התפלגות חיוב בש"ח לפי תעו"ז

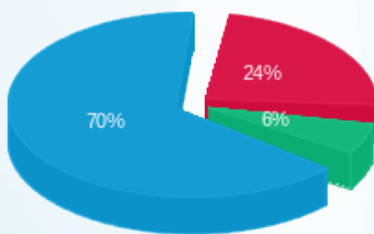

פסגה (8.49 ₪)
גבע (2.08 ₪)
שפל (24.67 ₪)

הסטוריית צריכה בקוט"ש

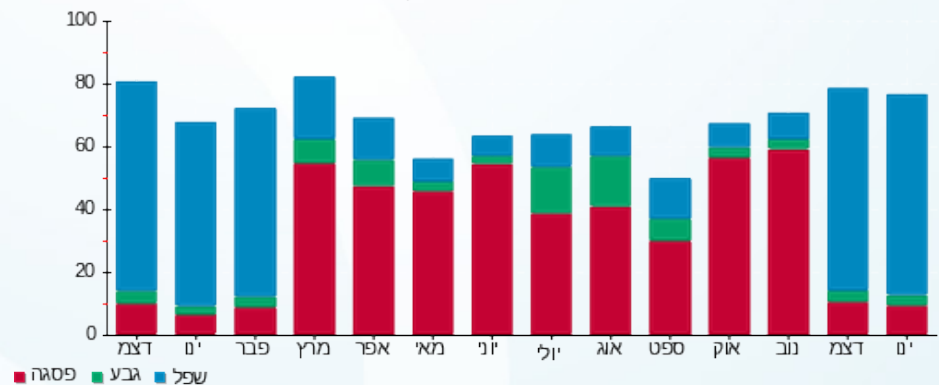

23/02/22 תאריך הפקה:
 31/01/22 תאריך קריאה נוכחית:
 28/12/21 תאריך קריאה קודמת:

שם דייר: קומה 02 ד"ר וייסמן יגאל
 שם אתר: קניון הנגב מגדל משרדים

לקוח/ה נכבד/ה, אנו מתכבדים להגיש את חישוב צריכת החשמל לתקופה 28/12/21 - 31/01/22:

קומה 02 ד"ר וייסמן יגאל - 8 - 00024401(3x25)

סוג תעריף	סוג צריכה	קריאה קודמת	קריאה נוכחית	סה"כ צריכה בקוט"ש	מחיר לקוט"ש בא"ג	סה"כ לתשלום
פרטי חשבון עבור תאריכים:						
777	פסגה	28/12/21	31/01/22	43.70	87.59	38.28 ₪
778	גבע	6,754.77	6,765.23	10.46	53.68	5.61 ₪
779	שפל	9,088.47	9,226.43	137.97	33.94	46.83 ₪

ציבורי + מיזוג אוויר

הערה	סה"כ לתשלום
ציבורי + מיזוג אוויר	311.00 ₪

סה"כ לדייר:

פסגה	גבע	שפל	סה"כ	שיא ביקוש
43.70	10.46	137.97	192.13	1.38
38.28 ₪	5.61 ₪	46.83 ₪	90.72 ₪	

סה"כ צריכה
סה"כ לתשלום

211.60 ₪	תשלום קבוע	
5.33 ₪	תשלום עבור גודל חיבור בKVA (3x25)	
618.64 ₪	סה"כ לתשלום	לא כולל מע"מ

התפלגות חיוב בש"ח לפי תעו"ז

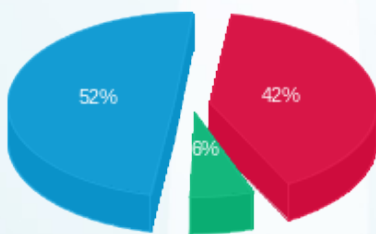

פסגה (38.28 ₪)
 גבע (5.61 ₪)
 שפל (46.83 ₪)

הסטוריית צריכה בקוט"ש

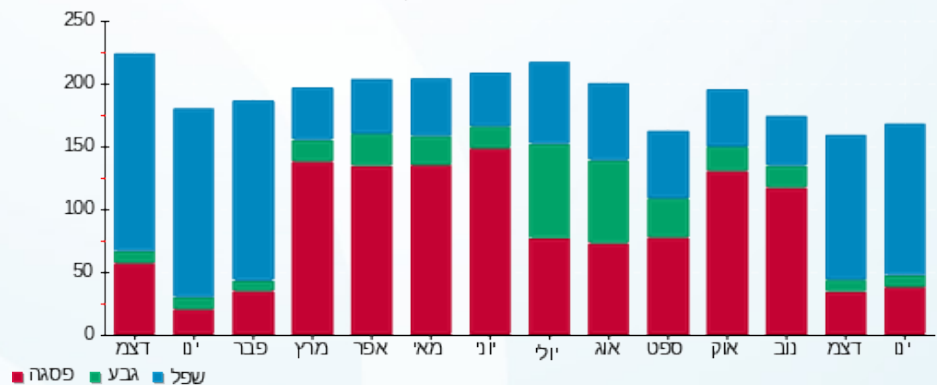



23/02/22

תאריך הפקדה:

שם דייר: קומה 02 ד"ר רסקינד מרינה
שם אתר: קניון הנגב מגדל משרדים

31/01/22

תאריך קריאה נוכחית:

28/12/21

תאריך קריאה קודמת:

לקוח/ה נכבד/ה, אנו מתכבדים להגיש את חישוב צריכת החשמל לתקופה 28/12/21 - 31/01/22:

קומה 02 ד"ר רסקינד מרינה - 1 - 00024401 (3x25)

סוג תעריף	סוג צריכה	קריאה קודמת	קריאה נוכחית	סה"כ צריכה בקוט"ש	מחיר לקוט"ש בא"ג	סה"כ לתשלום
פרטי חשבון עבור תאריכים:						
777	פסגה	28/12/21	31/01/22	58.15	87.59	50.93 ₪
778	גבע	18,876.69	18,892.27	15.57	53.68	8.36 ₪
779	שפל	21,463.47	21,725.77	262.31	33.94	89.03 ₪

ציבורי + מיזוג אוויר

סוג תעריף	הערה	סה"כ לתשלום
ציבורי + מיזוג אוויר		1,259.00 ₪

סה"כ לדייר:

שיא ביקוש	סה"כ	שפל	גבע	פסגה	סה"כ צריכה
1.48	336.03	262.31	15.57	58.15	סה"כ לתשלום
	148.32 ₪	89.03 ₪	8.36 ₪	50.93 ₪	

211.60 ₪	תשלום קבוע	
5.33 ₪	תשלום עבור גודל חיבור בKVA (3x25)	
1,624.24 ₪	סה"כ לתשלום	לא כולל מע"מ

התפלגות חיוב בש"ח לפי תעו"ז

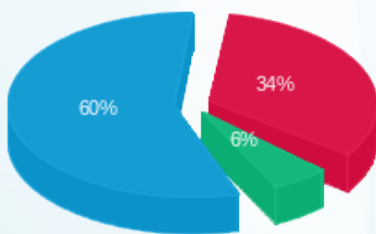

פסגה (50.93 ₪) - 60%
גבע (8.36 ₪) - 6%
שפל (89.03 ₪) - 34%

הסטוריית צריכה בקוט"ש

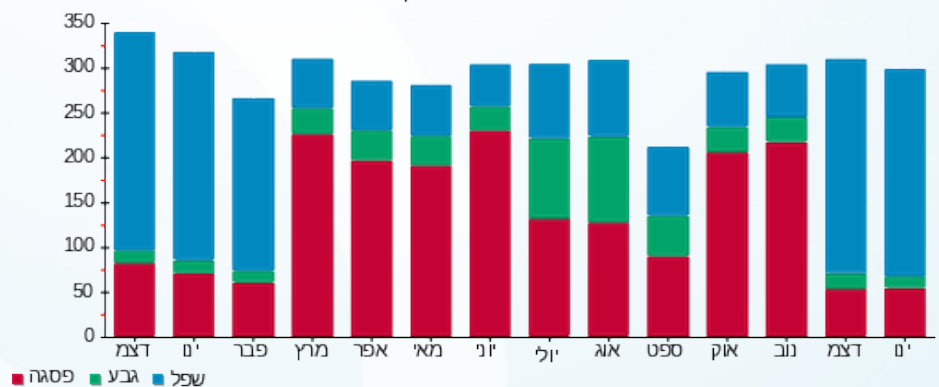

23/02/22 תאריך הפקה:
 31/01/22 תאריך קריאה נוכחית:
 28/12/21 תאריך קריאה קודמת:

שם דייר: קומה 02 תפקיד פלוס בע"מ
 שם אתר: קניון הנגב מגדל משרדים

לקוח/ה נכבד/ה, אנו מתכבדים להגיש את חישוב צריכת החשמל לתקופה 28/12/21 - 31/01/22:

קומה 02 תפקיד פלוס בע"מ - 5 - 00024397 (3x25)

סוג תעריף	סוג צריכה	קריאה קודמת	קריאה נוכחית	סה"כ צריכה בקוט"ש	מחיר לקוט"ש בא"ג	סה"כ לתשלום
פרטי חשבון עבור תאריכים:						
777	פסגה	28/12/21	31/01/22	55.77	87.59	48.85 ₪
778	גבע	18,882.90	18,904.01	21.11	53.68	11.33 ₪
779	שפל	34,646.87	35,103.43	456.56	33.94	154.96 ₪

ציבורי + מיזוג אוויר

הערה	סה"כ לתשלום
ציבורי + מיזוג אוויר	589.00 ₪

סה"כ לדייר:

שיא ביקוש	סה"כ	שפל	גבע	פסגה	סה"כ צריכה
6.03	533.43	456.56	21.11	55.77	סה"כ לתשלום
	215.14 ₪	154.96 ₪	11.33 ₪	48.85 ₪	

211.60 ₪	תשלום קבוע	
5.33 ₪	תשלום עבור גודל חיבור בKVA (3x25)	
1,021.06 ₪	סה"כ לתשלום	לא כולל מע"מ

התפלגות חיוב בש"ח לפי תעו"ז

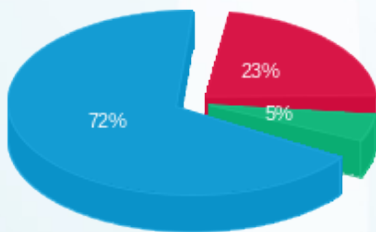

פסגה (48.85 ₪)
 גבע (11.33 ₪)
 שפל (154.96 ₪)

הסטוריית צריכה בקוט"ש

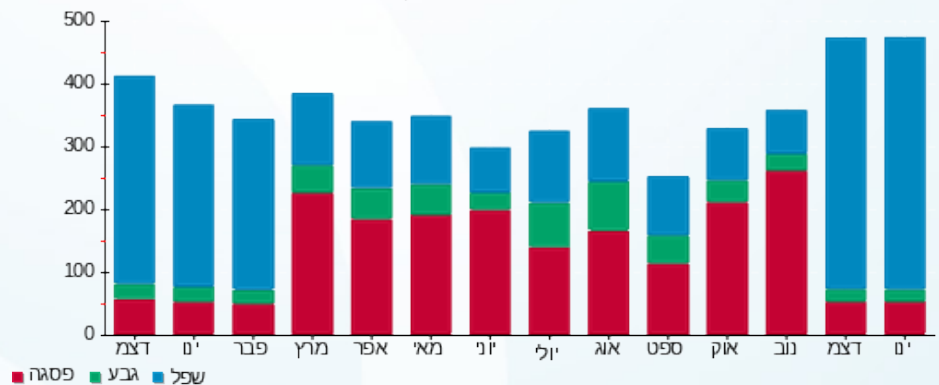

23/02/22 תאריך הפקדה:
 31/01/22 תאריך קריאה נוכחית:
 28/12/21 תאריך קריאה קודמת:

שם דייר: קומה 02 - יו מנג'מנט בע"מ
 שם אתר: קניון הנגב מגדל משרדים

לקוח/ה נכבד/ה, אנו מתכבדים להגיש את חישוב צריכת החשמל לתקופה 28/12/21 - 31/01/22:

קומה 07 - יו מנג'מנט בע"מ - 6 - 00024397(3x25)

סה"כ לתשלום	מחיר לקוט"ש בא"ג	סה"כ צריכה בקוט"ש	קריאה נוכחית	קריאה קודמת	סוג צריכה	סוג תעריף
			31/01/22	28/12/21	פרטי חשבון עבור תאריכים:	
₪ 0.89	87.59	1.02	17,985.00	17,983.98	פסגה	777
₪ 0.00	53.68	0.00	5,869.99	5,869.99	גבע	778
₪ 0.46	33.94	1.36	7,414.68	7,413.32	שפל	779

ציבורי+מיזוג אוויר

סה"כ לתשלום	הערה
₪ 593.00	ציבורי+מיזוג אוויר

סה"כ לדייר:

שיא ביקוש	סה"כ	שפל	גבע	פסגה	סה"כ צריכה
0.60	2.38	1.36	0.00	1.02	סה"כ לתשלום
	₪ 1.35	₪ 0.46	₪ 0.00	₪ 0.89	

₪ 211.60	תשלום קבוע	
₪ 5.33	תשלום עבור גודל חיבור בKVA (3x25)	
₪ 811.28	סה"כ לתשלום	לא כולל מע"מ

התפלגות חיוב בש"ח לפי תעו"ז

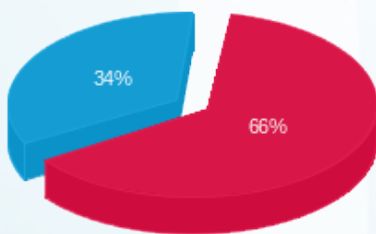

פסגה (₪ 0.89)
 גבע (₪ 0.00)
 שפל (₪ 0.46)

הסטוריית צריכה בקוט"ש

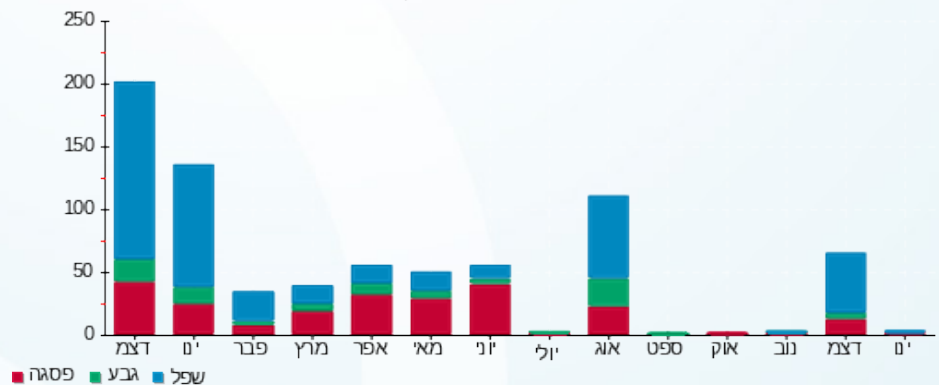



23/02/22 תאריך הפקה:
 31/01/22 תאריך קריאה נוכחית:
 28/12/21 תאריך קריאה קודמת:

שם דייר: קומה 04 קופת חולים לאומית
 שם אתר: קניון הנגב מגדל משרדים

לקוח/ה נכבד/ה, אנו מתכבדים להגיש את חישוב צריכת החשמל לתקופה 28/12/21 - 31/01/22:

קומה 04 קופת חולים לאומית - 4 - 00024396 (3x160)

סוג תעריף	סוג צריכה	קריאה קודמת	קריאה נוכחית	סה"כ צריכה בקוט"ש	מחיר לקוט"ש בא"ג	סה"כ לתשלום
		28/12/21	31/01/22			
777	פסגה	612,970.20	614,323.63	1,353.42	87.59	1,185.46 ₪
778	גבע	318,044.80	318,507.27	462.47	53.68	248.25 ₪
779	שפל	432,097.34	436,374.53	4,277.18	33.94	1,451.68 ₪

ציבורי + מיזוג אוויר

הערה	סה"כ לתשלום
ציבורי + מיזוג אוויר	9,796.00 ₪

סה"כ לדייר:

שיא ביקוש	סה"כ	שפל	גבע	פסגה	סה"כ צריכה
19.18	6,093.08	4,277.18	462.47	1,353.42	סה"כ לתשלום
	2,885.40 ₪	1,451.68 ₪	248.25 ₪	1,185.46 ₪	

211.60 ₪	תשלום קבוע	
34.09 ₪	תשלום עבור גודל חיבור בKVA (3x160)	
12,927.08 ₪	סה"כ לתשלום	לא כולל מע"מ

התפלגות חיוב בש"ח לפי תעו"ז

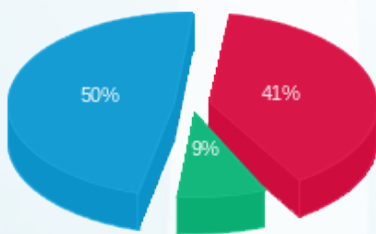

פסגה (1,185.46 ₪) - 50%
 גבע (248.25 ₪) - 9%
 שפל (1,451.68 ₪) - 41%

הסטוריית צריכה בקוט"ש

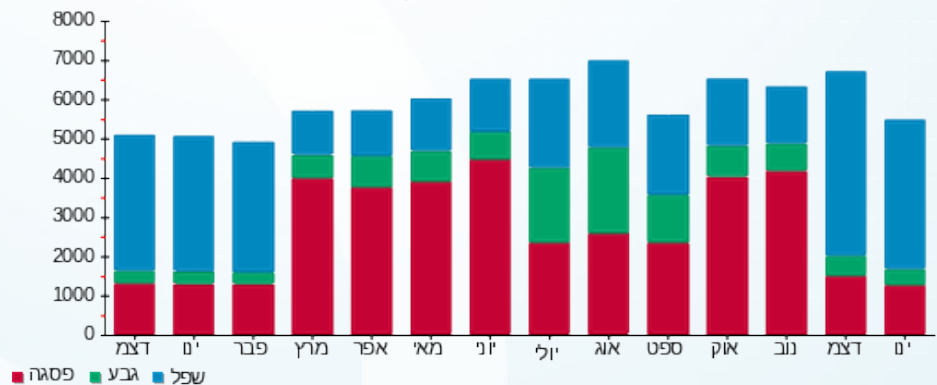



23/02/22

תאריך הפקדה:

שם דייר: קומה 05 - אודיו מדיק
שם אתר: קניון הנגב מגדל משרדים

31/01/22

תאריך קריאה נוכחית:

28/12/21

תאריך קריאה קודמת:

לקוח/ה נכבד/ה, אנו מתכבדים להגיש את חישוב צריכת החשמל לתקופה 28/12/21 - 31/01/22:

קומה 05 - אודיו מדיק - 1 - (3x25)00024395

סוג תעריף	סוג צריכה	קריאה קודמת	קריאה נוכחית	סה"כ צריכה בקוט"ש	מחיר לקוט"ש בא"ג	סה"כ לתשלום
פרטי חשבון עבור תאריכים:						
777	פסגה	28/12/21	31/01/22	54.95	87.59	48.13 ₪
778	גבע	29,414.24	29,423.70	9.46	53.68	5.08 ₪
779	שפל	43,429.53	43,790.05	360.52	33.94	122.36 ₪

ציבורי + מיזוג אוויר

הערה	סה"כ לתשלום
ציבורי + מיזוג אוויר	753.00 ₪

סה"כ לדייר:

פסגה	גבע	שפל	סה"כ	שיא ביקוש
54.95	9.46	360.52	424.92	4.44
48.13 ₪	5.08 ₪	122.36 ₪	175.57 ₪	

סה"כ צריכה
סה"כ לתשלום

211.60 ₪	תשלום קבוע	
5.33 ₪	תשלום עבור גודל חיבור בKVA (3x25)	
1,145.49 ₪	סה"כ לתשלום	לא כולל מע"מ

התפלגות חיוב בש"ח לפי תעו"ז

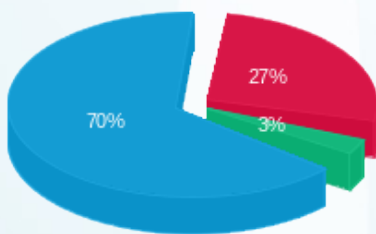

פסגה (48.13 ₪) 70%
גבע (5.08 ₪) 27%
שפל (122.36 ₪) 3%

הסטוריית צריכה בקוט"ש

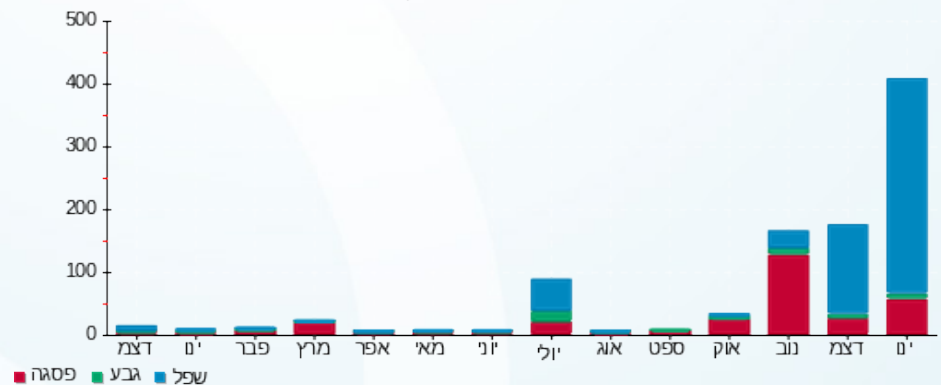



23/02/22

תאריך הפקה:

שם דייר: קומה 05 ד"ר דינרשטיין דוד

31/01/22

תאריך קריאה נוכחית:

שם אתר: קניון הנגב מגדל משרדים

28/12/21

תאריך קריאה קודמת:

לקוח/ה נכבד/ה, אנו מתכבדים להגיש את חישוב צריכת החשמל לתקופה 28/12/21 - 31/01/22:

קומה 05 ד"ר דינרשטיין דוד - 7 - 00024399 (3x25)

סוג תעריף	סוג צריכה	קריאה קודמת	קריאה נוכחית	סה"כ צריכה בקוט"ש	מחיר לקוט"ש בא"ג	סה"כ לתשלום
פרטי חשבון עבור תאריכים:						
777	פסגה	28/12/21	31/01/22	45.30	87.59	39.68 ₪
778	גבע	18,107.03	18,118.91	11.88	53.68	6.38 ₪
779	שפל	23,770.66	23,999.90	229.23	33.94	77.80 ₪

ציבורי + מיזוג אוויר

הערה	סה"כ לתשלום
ציבורי + מיזוג אוויר	603.00 ₪

סה"כ לדייר:

פסגה	גבע	שפל	סה"כ	שיא ביקוש
45.30	11.88	229.23	286.41	3.29
39.68 ₪	6.38 ₪	77.80 ₪	123.85 ₪	

סה"כ צריכה
סה"כ לתשלום

211.60 ₪	תשלום קבוע	
5.33 ₪	תשלום עבור גודל חיבור בKVA (3x25)	
943.78 ₪	סה"כ לתשלום	לא כולל מע"מ

התפלגות חיוב בש"ח לפי תעו"ז

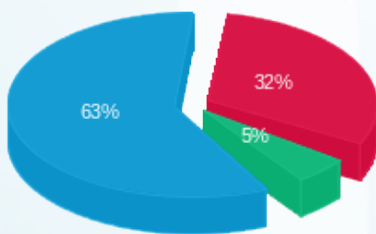

פסגה (39.68 ₪)
גבע (6.38 ₪)
שפל (77.80 ₪)

הסטוריית צריכה בקוט"ש

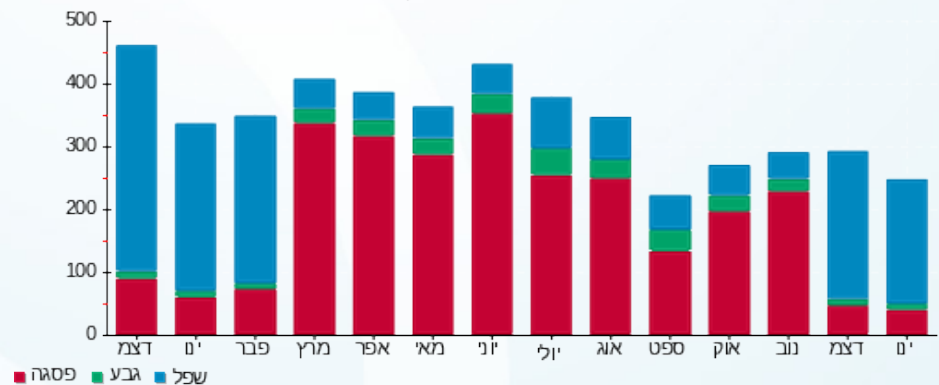

23/02/22 תאריך הפקה:
 31/01/22 תאריך קריאה נוכחית:
 28/12/21 תאריך קריאה קודמת:

שם דייר: קומה 05 היי קיו גלובאל בע"מ
 שם אתר: קניון הנגב מגדל משרדים

לקוח/ה נכבד/ה, אנו מתכבדים להגיש את חישוב צריכת החשמל לתקופה 28/12/21 - 31/01/22:

קומה 05 היי קיו גלובאל בע"מ - 8 - 00024399(3x25)

סוג תעריף	סוג צריכה	קריאה קודמת	קריאה נוכחית	סה"כ צריכה בקוט"ש	מחיר לקוט"ש בא"ג	סה"כ לתשלום
פרטי חשבון עבור תאריכים:						
777	פסגה	28/12/21	31/01/22	174.30	87.59	152.67 ₪
778	גבע	67,885.79	67,953.83	68.04	53.68	36.52 ₪
779	שפל	57,862.33	58,407.56	545.24	33.94	185.05 ₪

ציבורי + מיזוג אוויר

הערה	סה"כ לתשלום
ציבורי + מיזוג אוויר	1,258.00 ₪

סה"כ לדייר:

פסגה	גבע	שפל	סה"כ	שיא ביקוש
174.30	68.04	545.24	787.57	3.19
152.67 ₪	36.52 ₪	185.05 ₪	374.24 ₪	

סה"כ צריכה
 סה"כ לתשלום

211.60 ₪	תשלום קבוע	
5.33 ₪	תשלום עבור גודל חיבור בKVA (3x25)	
1,849.17 ₪	סה"כ לתשלום	לא כולל מע"מ

התפלגות חיוב בש"ח לפי תעו"ז

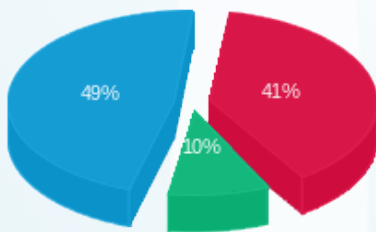

פסגה (152.67 ₪) - 49%
 גבע (36.52 ₪) - 10%
 שפל (185.05 ₪) - 41%

הסטוריית צריכה בקוט"ש

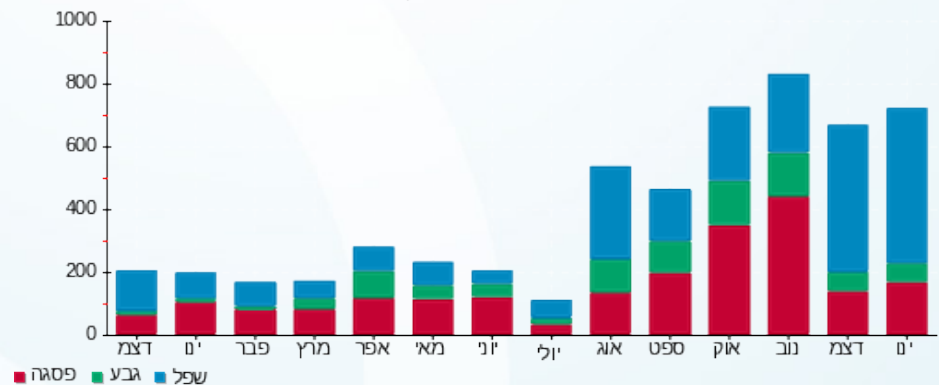



23/02/22

תאריך הפקה:

שם דייר: קומה 05 היי קיו גלובאל בע"מ (ממ"ק)

31/01/22

תאריך קריאה נוכחית:

שם אתר: קניון הנגב מגדל משרדים

28/12/21

תאריך קריאה קודמת:

לקוח/ה נכבד/ה, אנו מתכבדים להגיש את חישוב צריכת החשמל לתקופה 28/12/21 - 31/01/22:

קומה 05 היי קיו גלובאל בע"מ (ממ"ק) - 8 - 00024398 (3x25)

סוג תעריף	סוג צריכה	קריאה קודמת	קריאה נוכחית	סה"כ צריכה בקוט"ש	מחיר לקוט"ש בא"ג	סה"כ לתשלום
פרטי חשבון עבור תאריכים:						
777	פסגה	28/12/21	31/01/22	9.96	87.59	8.72 ₪
778	גבע	15,980.24	15,985.24	5.00	53.68	2.68 ₪
779	שפל	26,646.77	26,683.96	37.20	33.94	12.63 ₪

ציבורי + מיזוג אוויר

סוג תשלום	הערה
144.00 ₪	ציבורי + מיזוג אוויר

סה"כ לדייר:

פסגה	גבע	שפל	סה"כ	שיא ביקוש
9.96	5.00	37.20	52.15	0.16
8.72 ₪	2.68 ₪	12.63 ₪	24.03 ₪	

סה"כ צריכה
סה"כ לתשלום

211.60 ₪	תשלום קבוע
5.33 ₪	תשלום עבור גודל חיבור בKVA (3x25)
384.95 ₪	סה"כ לתשלום

לא כולל מע"מ

התפלגות חיוב בש"ח לפי תעו"ז

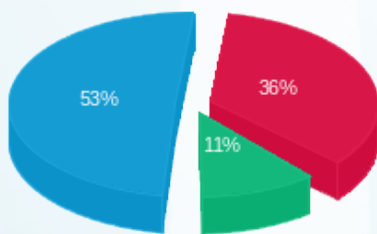

פסגה (8.72 ₪)
גבע (2.68 ₪)
שפל (12.63 ₪)

הסטוריית צריכה בקוט"ש

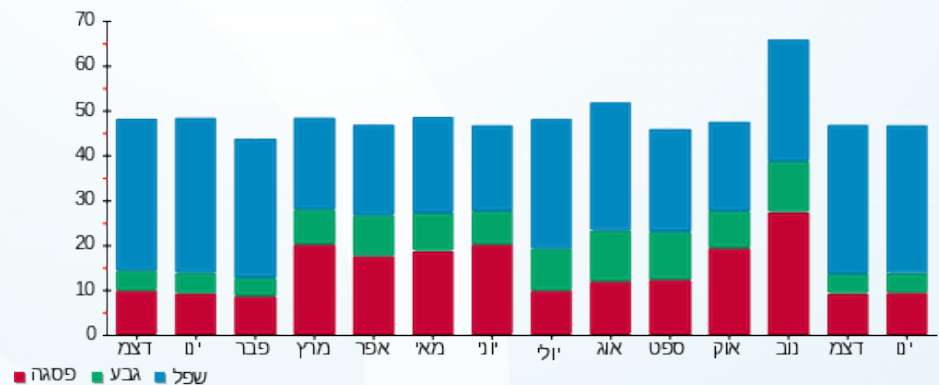

23/02/22 תאריך הפקה:
 31/01/22 תאריך קריאה נוכחית:
 28/12/21 תאריך קריאה קודמת:

שם דייר: קומה 05 מדיטון מרכזים רפואיים
 שם אתר: קניון הנגב מגדל משרדים

לקוח/ה נכבד/ה, אנו מתכבדים להגיש את חישוב צריכת החשמל לתקופה 28/12/21 - 31/01/22:

קומה 05 מדיטון מרכזים רפואיים - 5 - (3x100)00024396

סוג תעריף	סוג צריכה	קריאה קודמת	קריאה נוכחית	סה"כ צריכה בקוט"ש	מחיר לקוט"ש בא"ג	סה"כ לתשלום
		28/12/21	31/01/22			
777	פסגה	210,101.76	210,525.03	423.26	87.59	370.74 ₪
778	גבע	96,315.69	96,395.74	80.05	53.68	42.97 ₪
779	שפל	111,803.60	113,119.99	1,316.39	33.94	446.78 ₪

ציבורי + מיזוג אוויר

הערה	סה"כ לתשלום
ציבורי + מיזוג אוויר	2,981.00 ₪

סה"כ לדייר:

פסגה	גבע	שפל	סה"כ	שיא ביקוש
423.26	80.05	1,316.39	1,819.70	7.42
370.74 ₪	42.97 ₪	446.78 ₪	860.49 ₪	

סה"כ צריכה
 סה"כ לתשלום

211.60 ₪	תשלום קבוע	
21.30 ₪	תשלום עבור גודל חיבור בKVA (3x100)	
4,074.39 ₪	סה"כ לתשלום	לא כולל מע"מ

התפלגות חיוב בש"ח לפי תעו"ז

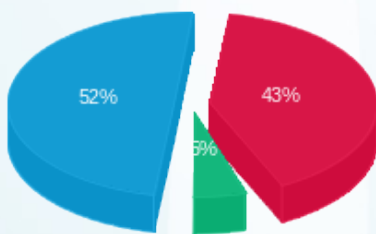

פסגה (370.74 ₪) 52%
 גבע (42.97 ₪) 5%
 שפל (446.78 ₪) 43%

הסטוריית צריכה בקוט"ש

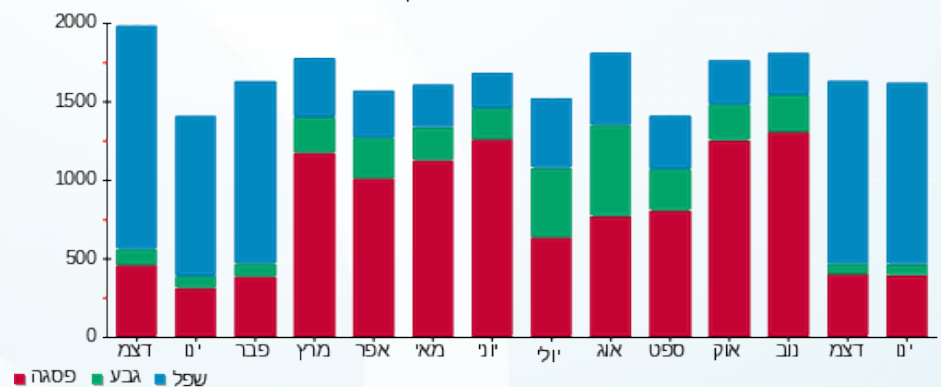

23/02/22 תאריך הפקה:
 31/01/22 תאריך קריאה נוכחית:
 28/12/21 תאריך קריאה קודמת:

שם דייר: קומה 06 ד"ר אלי אזרוך
 שם אתר: קניון הנגב מגדל משרדים

לקוח/ה נכבד/ה, אנו מתכבדים להגיש את חישוב צריכת החשמל לתקופה 28/12/21 - 31/01/22:

קומה 06 ד"ר אזרוך אלי - 5 - (3x32)00024399

סוג תעריף	סוג צריכה	קריאה קודמת	קריאה נוכחית	סה"כ צריכה בקוט"ש	מחיר לקוט"ש בא"ג	סה"כ לתשלום
פרטי חשבון עבור תאריכים:						
777	פסגה	28/12/21	31/01/22	11.63	87.59	10.18 ₪
778	גבע	7,914.15	7,918.43	4.29	53.68	2.30 ₪
779	שפל	6,889.23	6,992.42	103.19	33.94	35.02 ₪

ציבורי + מיזוג אוויר

הערה	סה"כ לתשלום
ציבורי + מיזוג אוויר	492.00 ₪

סה"כ לדייר:

פסגה	גבע	שפל	סה"כ	שיא ביקוש
11.63	4.29	103.19	119.10	2.67
10.18 ₪	2.30 ₪	35.02 ₪	47.51 ₪	

סה"כ צריכה
סה"כ לתשלום

211.60 ₪	תשלום קבוע	
6.82 ₪	תשלום עבור גודל חיבור בKVA (3x32)	
757.92 ₪	סה"כ לתשלום	לא כולל מע"מ

התפלגות חיוב בש"ח לפי תעו"ז

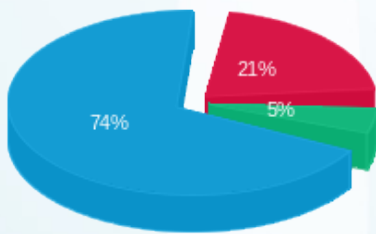

פסגה (10.18 ₪)
 גבע (2.30 ₪)
 שפל (35.02 ₪)

הסטוריית צריכה בקוט"ש

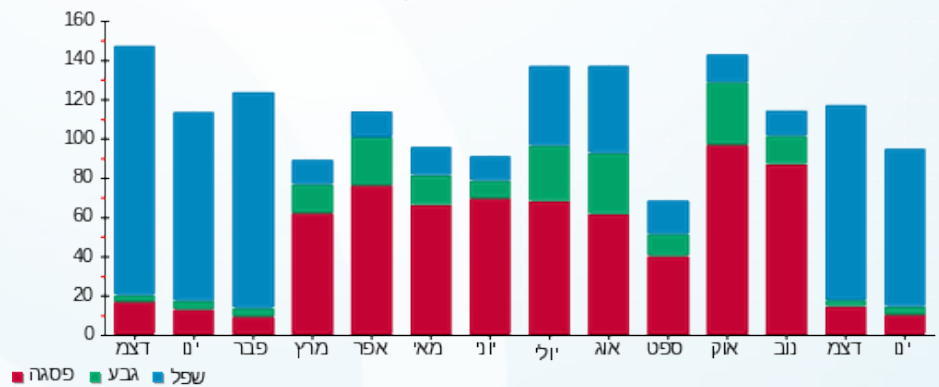



23/02/22 תאריך הפקה:
 31/01/22 תאריך קריאה נוכחי:
 28/12/21 תאריך קריאה קודמת:

שם דייר: קומה 06 נאטרופיל
 שם אתר: קניון הנגב מגדל משרדים

לקוח/ה נכבד/ה, אנו מתכבדים להגיש את חישוב צריכת החשמל לתקופה 28/12/21 - 31/01/22:

קומה 06 נאטרופיל - 3 - 00024399 (3x25)

סוג תעריף	סוג צריכה	קריאה קודמת	קריאה נוכחית	סה"כ צריכה בקוט"ש	מחיר לקוט"ש בא"ג	סה"כ לתשלום
פרטי חשבון עבור תאריכים:						
777	פסגה	28/12/21	31/01/22	363.28	87.59	318.19 ₪
778	גבע	54,203.72	54,248.52	44.80	53.68	24.05 ₪
779	שפל	49,327.73	50,075.96	748.23	33.94	253.95 ₪

ציבורי + מיזוג אוויר

הערה	סה"כ לתשלום
ציבורי + מיזוג אוויר	2,346.00 ₪

סה"כ לדייר:

פסגה	גבע	שפל	סה"כ	שיא ביקוש
363.28	44.80	748.23	1,156.30	4.90
318.19 ₪	24.05 ₪	253.95 ₪	596.19 ₪	

סה"כ צריכה
 סה"כ לתשלום

211.60 ₪	תשלום קבוע	
5.33 ₪	תשלום עבור גודל חיבור בKVA (3x25)	
3,159.12 ₪	סה"כ לתשלום	לא כולל מע"מ

התפלגות חיוב בש"ח לפי תעו"ז

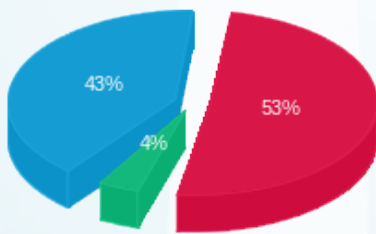

פסגה (318.19 ₪) - 43%
 גבע (24.05 ₪) - 4%
 שפל (253.95 ₪) - 53%

הסטוריית צריכה בקוט"ש

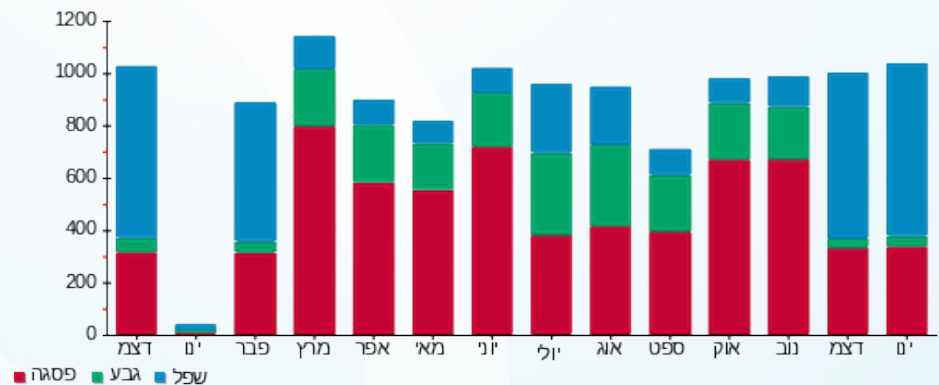

23/02/22 תאריך הפקה:
 31/01/22 תאריך קריאה נוכחית:
 28/12/21 תאריך קריאה קודמת:

שם דייר: קומה 06 סי טי צומת בע"מ
 שם אתר: קניון הנגב מגדל משרדים

לקוח/ה נכבד/ה, אנו מתכבדים להגיש את חישוב צריכת החשמל לתקופה 28/12/21 - 31/01/22:

קומה 06 סי טי צומת בע"מ - 2 - 00024395(3x25)

סוג תעריף	סוג צריכה	קריאה קודמת	קריאה נוכחית	סה"כ צריכה בקוט"ש	מחיר לקוט"ש בא"ג	סה"כ לתשלום
פרטי חשבון עבור תאריכים:						
777	פסגה	28/12/21	31/01/22	91.63	87.59	80.26 ₪
778	גבע	17,911.81	17,937.62	25.80	53.68	13.85 ₪
779	שפל	38,648.77	38,953.62	304.85	33.94	103.47 ₪

ציבורי + מיזוג אוויר

סוג תעריף	סוג צריכה	הערה	סה"כ לתשלום
ציבורי + מיזוג אוויר			747.00 ₪

סה"כ לדייר:

שיא ביקוש	סה"כ	שפל	גבע	פסגה	סה"כ צריכה
1.06	422.28	304.85	25.80	91.63	סה"כ לתשלום
	197.57 ₪	103.47 ₪	13.85 ₪	80.26 ₪	

תשלום קבוע	תשלום עבור גודל חיבור בKVA (3x25)	סה"כ לתשלום	לא כולל מע"מ
211.60 ₪	5.33 ₪	1,161.50 ₪	

התפלגות חיוב בש"ח לפי תעו"ז

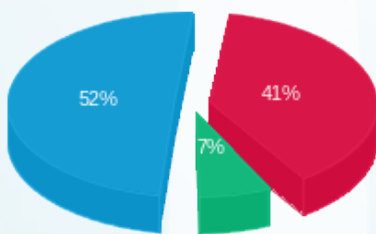

פסגה (80.26 ₪)
 גבע (13.85 ₪)
 שפל (103.47 ₪)

הסטוריית צריכה בקוט"ש

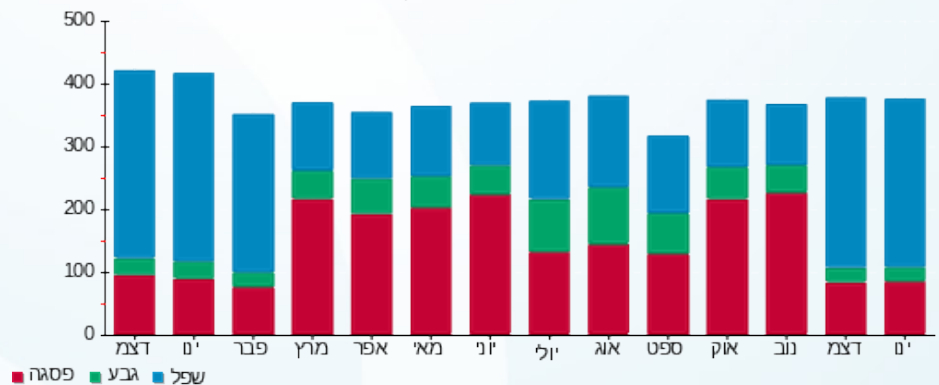

23/02/22 תאריך הפקה:
 31/01/22 תאריך קריאה נוכחית:
 28/12/21 תאריך קריאה קודמת:

שם דייר: קומה 06 עמותה לשיוויון חברתי
 שם אתר: קניון הנגב מגדל משרדים

לקוח/ה נכבד/ה, אנו מתכבדים להגיש את חישוב צריכת החשמל לתקופה 28/12/21 - 31/01/22:

קומה 06 עמותה לשיוויון חברתי - 8 - 00025056(3x25)

סוג תעריף	סוג צריכה	קריאה קודמת	קריאה נוכחית	סה"כ צריכה בקוט"ש	מחיר לקוט"ש בא"ג	סה"כ לתשלום
פרטי חשבון עבור תאריכים:						
777	פסגה	28/12/21	31/01/22	13.96	87.59	12.23 ₪
778	גבע	1,055.09	1,061.81	6.72	53.68	3.61 ₪
779	שפל	3,674.88	3,796.04	121.16	33.94	41.12 ₪

ציבורי + מיזוג אוויר

הערה	סה"כ לתשלום
ציבורי + מיזוג אוויר	592.00 ₪

סה"כ לדייר:

פסגה	גבע	שפל	סה"כ	שיא ביקוש
13.96	6.72	121.16	141.84	0.84
12.23 ₪	3.61 ₪	41.12 ₪	56.96 ₪	

סה"כ צריכה
סה"כ לתשלום

211.60 ₪	תשלום קבוע	
5.33 ₪	תשלום עבור גודל חיבור בKVA (3x25)	
865.88 ₪	סה"כ לתשלום	לא כולל מע"מ

התפלגות חיוב בש"ח לפי תעו"ז

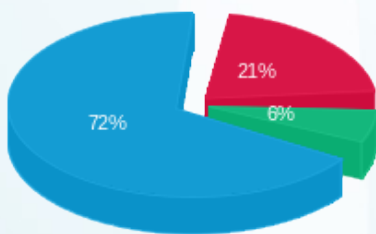

פסגה (12.23 ₪)
 גבע (3.61 ₪)
 שפל (41.12 ₪)

הסטוריית צריכה בקוט"ש

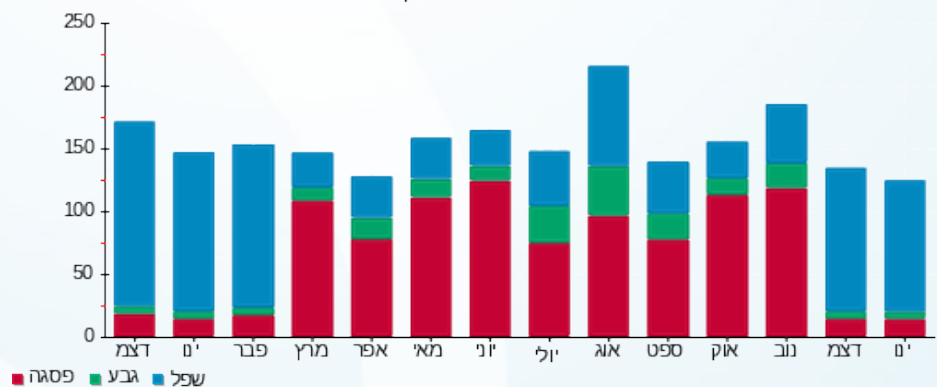



23/02/22 תאריך הפקדה:
 31/01/22 תאריך קריאה נוכחית:
 28/12/21 תאריך קריאה קודמת:

שם דייר: קומה 07 - שהם שרותי השמה ומיין
 שם אתר: קניון הנגב מגדל משרדים

לקוח/ה נכבד/ה, אנו מתכבדים להגיש את חישוב צריכת החשמל לתקופה 28/12/21 - 31/01/22:

קומה 07 - שהם שרותי השמה ומיין - 3 - 00024398 (0x0)

סוג תעריף	סוג צריכה	קריאה קודמת	קריאה נוכחית	סה"כ צריכה בקוט"ש	מחיר לקוט"ש בא"ג	סה"כ לתשלום
פרטי חשבון עבור תאריכים:						
777	פסגה	28/12/21	31/01/22	34.51	87.59	30.23 ₪
778	גבע	22,060.78	22,070.15	9.37	53.68	5.03 ₪
779	שפל	28,154.58	28,410.44	255.86	33.94	86.84 ₪

ציבורי + מיזוג אוויר

סוג תעריף	סוג צריכה	הערה	סה"כ לתשלום
ציבורי + מיזוג אוויר			1,128.00 ₪

סה"כ לדייר:

פסגה	גבע	שפל	סה"כ	שיא ביקוש
34.51	9.37	255.86	299.74	3.38
30.23 ₪	5.03 ₪	86.84 ₪	122.10 ₪	

סה"כ צריכה
 סה"כ לתשלום

211.60 ₪	תשלום קבוע	
0.00 ₪	תשלום עבור גודל חיבור בKVA (0x0)	
1,461.70 ₪	סה"כ לתשלום	לא כולל מע"מ

התפלגות חיוב בש"ח לפי תעו"ז

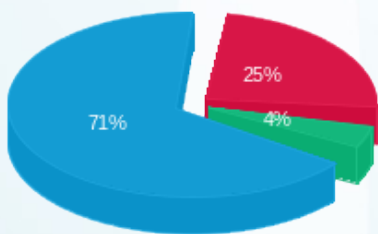

פסגה (30.23 ₪)
 גבע (5.03 ₪)
 שפל (86.84 ₪)

הסטוריית צריכה בקוט"ש

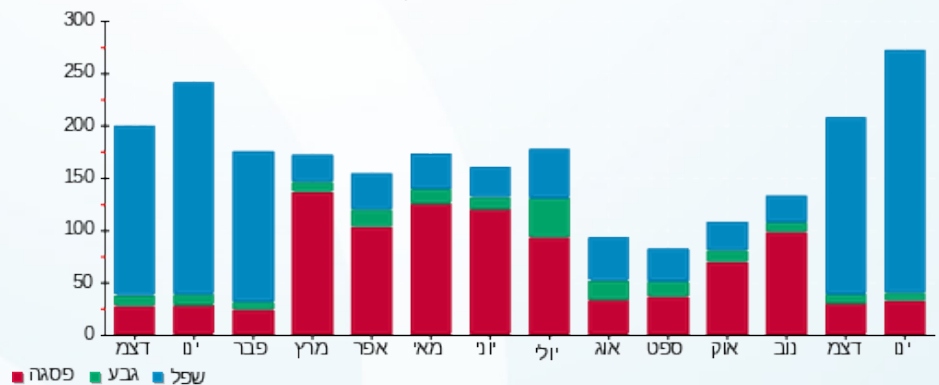

23/02/22 תאריך הפקדה:
 31/01/22 תאריך קריאה נוכחית:
 28/12/21 תאריך קריאה קודמת:

שם דייר: קומה 07 אלפא גו דנט
 שם אתר: קניון הנגב מגדל משרדים

לקוח/ה נכבד/ה, אנו מתכבדים להגיש את חישוב צריכת החשמל לתקופה 28/12/21 - 31/01/22:

קומה 07 אלפא גו דנט - 5 - 00024401(3x25)

סוג תעריף	סוג צריכה	קריאה קודמת	קריאה נוכחית	סה"כ צריכה בקוט"ש	מחיר לקוט"ש בא"ג	סה"כ לתשלום
פרטי חשבון עבור תאריכים:						
777	פסגה	28/12/21	31/01/22	204.87	87.59	179.44 ₪
778	גבע	89,299.00	89,332.16	33.16	53.68	17.80 ₪
779	שפל	99,265.39	99,737.60	472.22	33.94	160.27 ₪

ציבורי + מיזוג אוויר

הערה	סה"כ לתשלום
ציבורי + מיזוג אוויר	3,061.00 ₪

סה"כ לדייר:

פסגה	גבע	שפל	סה"כ	שיא ביקוש
204.87	33.16	472.22	710.25	4.37
179.44 ₪	17.80 ₪	160.27 ₪	357.52 ₪	

סה"כ צריכה
סה"כ לתשלום

211.60 ₪	תשלום קבוע	
5.33 ₪	תשלום עבור גודל חיבור בKVA (3x25)	
3,635.44 ₪	סה"כ לתשלום	לא כולל מע"מ

התפלגות חיוב בש"ח לפי תעו"ז

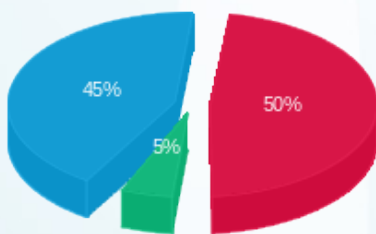

פסגה (179.44 ₪) 50%
 גבע (17.80 ₪) 45%
 שפל (160.27 ₪) 5%

הסטוריית צריכה בקוט"ש

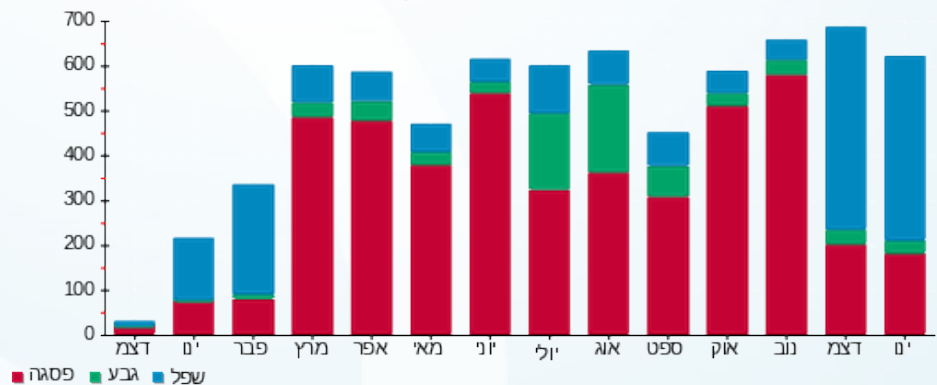

23/02/22 תאריך הפקדה:
 31/01/22 תאריך קריאה נוכחית:
 28/12/21 תאריך קריאה קודמת:

שם דייר: קומה 07 דנאל משאבי אנוש
 שם אתר: קניון הנגב מגדל משרדים

לקוח/ה נכבד/ה, אנו מתכבדים להגיש את חישוב צריכת החשמל לתקופה 28/12/21 - 31/01/22:

קומה 07 דנאל (אדיר יהושע) בע"מ - 7 - 00024398 (3x25)

סוג תעריף	סוג צריכה	קריאה קודמת	קריאה נוכחית	סה"כ צריכה בקוט"ש	מחיר לקוט"ש בא"ג	סה"כ לתשלום
			31/01/22	28/12/21	פרטי חשבון עבור תאריכים:	
777	פסגה	46,024.55	46,114.21	89.65	87.59	78.53 ₪
778	גבע	17,267.98	17,287.66	19.68	53.68	10.56 ₪
779	שפל	24,770.12	25,175.86	405.74	33.94	137.71 ₪

ציבורי + מיזוג אוויר

הערה	סה"כ לתשלום
ציבורי + מיזוג אוויר	1,015.00 ₪

סה"כ לדייר:

שיא ביקוש	סה"כ	שפל	גבע	פסגה	סה"כ צריכה
3.68	515.07	405.74	19.68	89.65	סה"כ לתשלום
	226.80 ₪	137.71 ₪	10.56 ₪	78.53 ₪	

211.60 ₪	תשלום קבוע	
5.33 ₪	תשלום עבור גודל חיבור בKVA (3x25)	
1,458.72 ₪	סה"כ לתשלום	לא כולל מע"מ

התפלגות חיוב בש"ח לפי תעו"ז

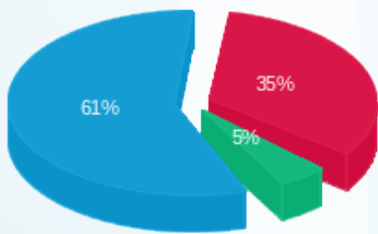

■ פסגה (78.53 ₪)
 ■ גבע (10.56 ₪)
 ■ שפל (137.71 ₪)

הסטוריית צריכה בקוט"ש

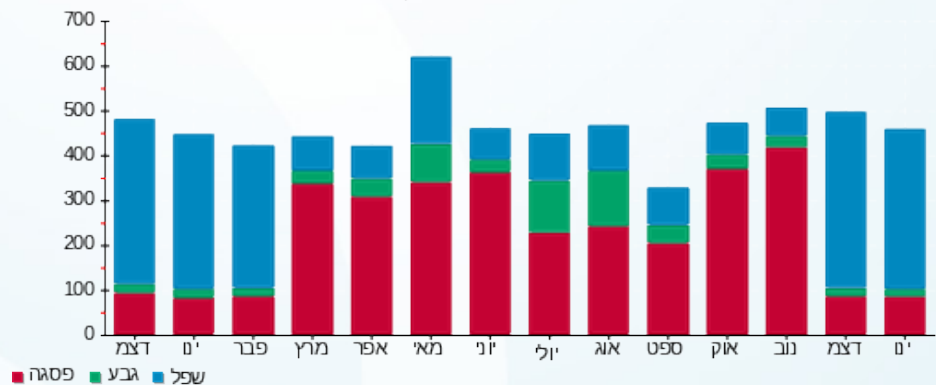

23/02/22 תאריך הפקה:
 31/01/22 תאריך קריאה נוכחית:
 28/12/21 תאריך קריאה קודמת:

שם דייר: קומה 09 סלקום ישראל משרד
 שם אתר: קניון הנגב מגדל משרדים

לקוח/ה נכבד/ה, אנו מתכבדים להגיש את חישוב צריכת החשמל לתקופה 31/01/22 - 28/12/21:

קומה 09 סלקום ישראל משרד - 6 - 00024396 (3x25)

סוג תעריף	סוג צריכה	קריאה קודמת	קריאה נוכחית	סה"כ צריכה בקוט"ש	מחיר לקוט"ש בא"ג	סה"כ לתשלום
			28/12/21	31/01/22	פרטי חשבון עבור תאריכים:	
777	פסגה	994,545.33	996,933.94	2,388.60	87.59	2,092.18 ₪
778	גבע	711,937.18	713,085.43	1,148.25	53.68	616.38 ₪
779	שפל	1,580,700.32	1,589,317.93	8,617.61	33.94	2,924.82 ₪

סה"כ לדייר:

פסגה	גבע	שפל	סה"כ	שיא ביקוש
2,388.60	1,148.25	8,617.61	12,154.46	16.64
2,092.18 ₪	616.38 ₪	2,924.82 ₪	5,633.37 ₪	

סה"כ צריכה
סה"כ לתשלום

211.60 ₪	תשלום קבוע	
5.33 ₪	תשלום עבור גודל חיבור בKVA (3x25)	
5,850.30 ₪	סה"כ לתשלום	לא כולל מע"מ

התפלגות חיוב בש"ח לפי תע"ז

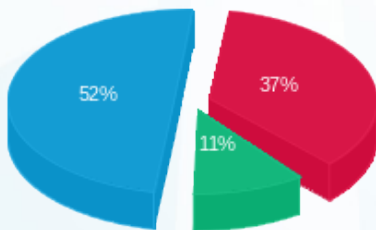

■ פסגה (2,092.18 ₪)
 ■ גבע (616.38 ₪)
 ■ שפל (2,924.82 ₪)

הסטוריית צריכה בקוט"ש

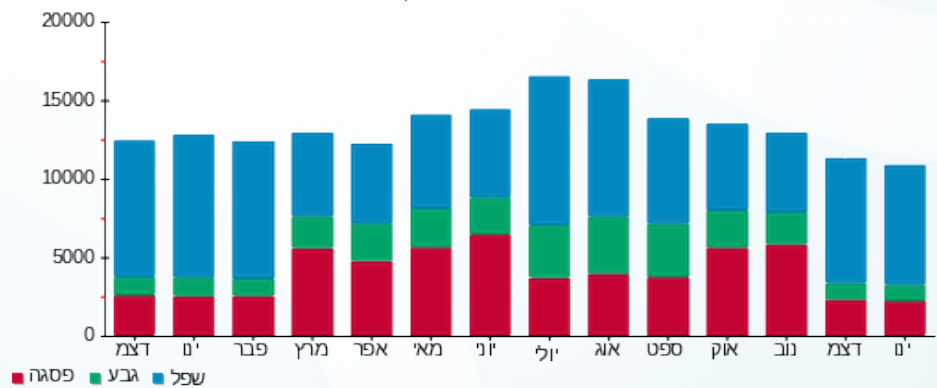

23/02/22 תאריך הפקה:
 31/01/22 תאריך קריאה נוכחית:
 28/12/21 תאריך קריאה קודמת:

שם דייר: שנאים מגדל
 שם אתר: קניון הנגב מגדל משרדים

לקוח/ה נכבד/ה, אנו מתכבדים להגיש את חישוב צריכת החשמל לתקופה 28/12/21 - 31/01/22:

שנאי 1 - 4 - 00024397(0x0)

סוג תעריף	סוג צריכה	קריאה קודמת	קריאה נוכחית	סה"כ צריכה בקוט"ש	מחיר לקוט"ש בא"ג	סה"כ לתשלום
		28/12/21	31/01/22			
777	פסגה	15,401,028.96	15,423,601.44	22,572.48	87.59	19,771.24 ₪
778	גבע	8,297,184.48	8,302,463.96	5,279.48	53.68	2,834.02 ₪
779	שפל	9,389,211.24	9,438,849.52	49,638.28	33.94	16,847.23 ₪

שנאי 2 - 2 - 00024398(0x0)

סוג תעריף	סוג צריכה	קריאה קודמת	קריאה נוכחית	סה"כ צריכה בקוט"ש	מחיר לקוט"ש בא"ג	סה"כ לתשלום
		28/12/21	31/01/22			
777	פסגה	10,465,774.36	10,510,408.24	44,633.88	87.59	39,094.82 ₪
778	גבע	6,192,446.32	6,200,610.36	8,164.04	53.68	4,382.46 ₪
779	שפל	6,082,956.68	6,176,217.00	93,260.32	33.94	31,652.55 ₪

סה"כ לדייר:

פסגה	גבע	שפל	סה"כ	שיא ביקוש
67,206.36	13,443.52	142,898.60	223,548.48	622.96
₪ 58,866.05	₪ 7,216.48	₪ 48,499.78	₪ 114,582.32	

₪ 0.00	תשלום קבוע	
₪ 0.00	תשלום עבור גודל חיבור בKVA (0x0)	
₪ 114,582.32	סה"כ לתשלום	לא כולל מע"מ

התפלגות חיוב בש"ח לפי תע"ז

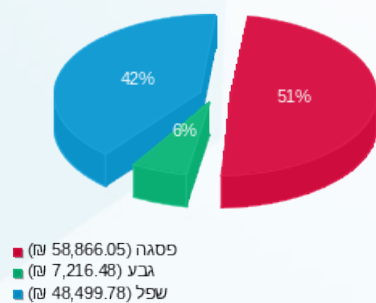

הסטוריית צריכה בקוט"ש

