

24/02/22 תאריך הפקה:
 22/02/22 תאריך קריאה נוכחית:
 24/01/22 תאריך קריאה קודמת:

שם דייר: בירמן ובניו בעמ
 שם אתר: יובל ירון ערד

לקוח/ה נכבד/ה, אנו מתכבדים להגיש את חישוב צריכת החשמל לתקופה 22/02/22 - 24/01/22:

בירמן ובניו בעמ - 1 - 00025477(3x250)

סוג תעריף	סוג צריכה	קריאה קודמת	קריאה נוכחית	סה"כ צריכה בקוט"ש	מחיר לקוט"ש בא"ג	סה"כ לתשלום
פרטי חשבון עבור תאריכים:						
		24/01/22	31/01/22			
777	פסגה	1,211,928.86	1,212,927.89	999.03	87.59	875.05 ₪
778	גבע	556,954.69	557,336.88	382.18	53.68	205.16 ₪
779	שפל	1,338,928.74	1,342,458.88	3,530.14	33.94	1,198.13 ₪
פרטי חשבון עבור תאריכים:						
		01/02/22	22/02/22			
777	פסגה	1,212,927.89	1,215,586.77	2,658.88	95.84	2,548.27 ₪
778	גבע	557,336.88	558,452.96	1,116.08	57.97	646.99 ₪
779	שפל	1,342,458.88	1,352,336.38	9,877.50	35.63	3,519.35 ₪

סה"כ לדייר:

פסגה	גבע	שפל	סה"כ	שיא ביקוש
3,657.91	1,498.27	13,407.64	18,563.81	92.22
₪ 3,423.32	₪ 852.15	₪ 4,717.48	₪ 8,992.95	

סה"כ צריכה
 סה"כ לתשלום

214.45 ₪	תשלום קבוע תשלום עבור גודל חיבור בKVA (3x250) סה"כ מע"מ 17.00%	
44.72 ₪		
9,252.12 ₪		
1,572.86 ₪		
10,824.98 ₪	סה"כ לתשלום	כולל מע"מ

התפלגות חיוב בש"ח לפי תע"ז

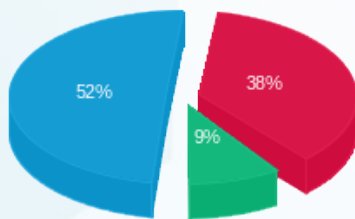

פסגה (3,423.32 ₪) 38%
 גבע (852.15 ₪) 9%
 שפל (4,717.48 ₪) 52%

הסטוריית צריכה בקוט"ש

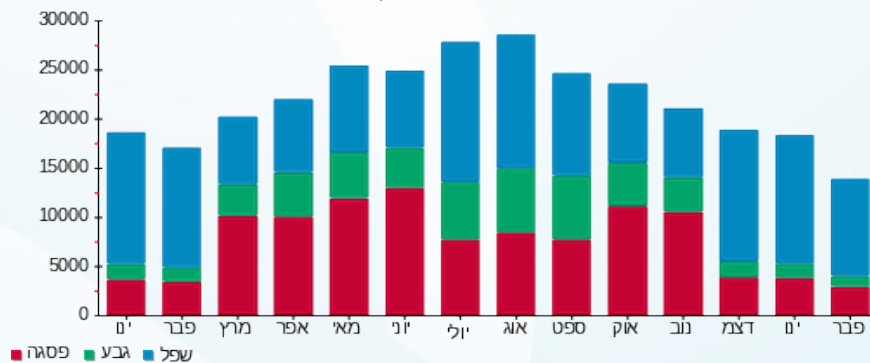



24/02/22 תאריך הפקה:
 22/02/22 תאריך קריאה נוכחית:
 24/01/22 תאריך קריאה קודמת:

שם דייר: מנדל מוריס זילברשטיין
 שם אתר: יובל ירון ערד

לקוח/ה נכבד/ה, אנו מתכבדים להגיש את חישוב צריכת החשמל לתקופה 22/02/22 - 24/01/22:

מנדל מוריס זילברשטיין - 6 - 00025477(3x50)

סוג תעריף	סוג צריכה	קריאה קודמת	קריאה נוכחית	סה"כ צריכה בקוט"ש	מחיר לקוט"ש בא"ג	סה"כ לתשלום
פרטי חשבון עבור תאריכים:						
777	פסגה	24/01/22	31/01/22	41.61	87.59	36.45 ₪
778	גבע	1,717.81	1,726.85	9.04	53.68	4.85 ₪
779	שפל	4,752.29	4,941.79	189.50	33.94	64.32 ₪
פרטי חשבון עבור תאריכים:						
777	פסגה	01/02/22	22/02/22	85.92	95.84	82.35 ₪
778	גבע	1,726.85	1,759.51	32.66	57.97	18.94 ₪
779	שפל	4,941.79	5,361.85	420.06	35.63	149.67 ₪

סה"כ לדייר:

פסגה	גבע	שפל	סה"כ	שיא ביקוש
127.53	41.70	609.55	778.79	9.77
118.79 ₪	23.79 ₪	213.98 ₪	356.56 ₪	

סה"כ צריכה
 סה"כ לתשלום

214.45 ₪	תשלום קבוע תשלום עבור גודל חיבור בKVA (3x50) סה"כ מע"מ 17.00%	סה"כ לתשלום
8.94 ₪		
579.96 ₪		
98.59 ₪		
678.55 ₪	כולל מע"מ	

התפלגות חיוב בש"ח לפי תע"ז

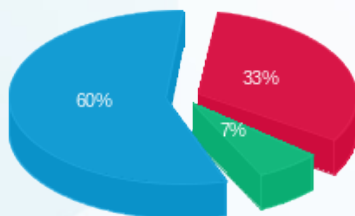

פסגה (118.79 ₪)
 גבע (23.79 ₪)
 שפל (213.98 ₪)

הסטוריית צריכה בקוט"ש

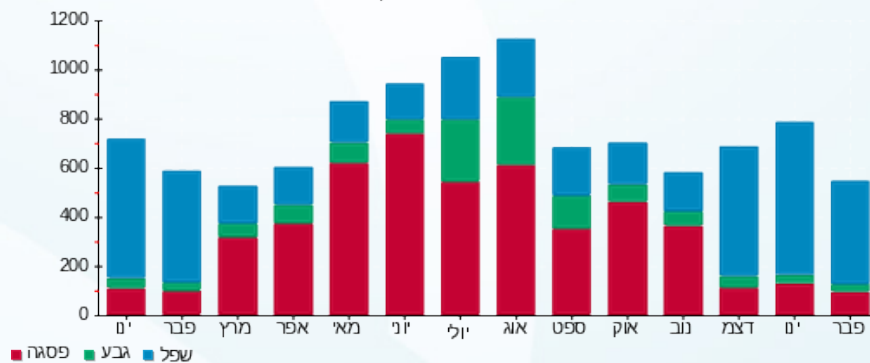

24/02/22 תאריך הפקה:
 22/02/22 תאריך קריאה נוכחית:
 24/01/22 תאריך קריאה קודמת:

שם דייר: מספרה
 שם אתר: יובל ירון ערד

לקוח/ה נכבד/ה, אנו מתכבדים להגיש את חישוב צריכת החשמל לתקופה 22/02/22 - 24/01/22:

מספרה - 2 - 00025477 (3x63)

סוג תעריף	סוג צריכה	קריאה קודמת	קריאה נוכחית	סה"כ צריכה בקוט"ש	מחיר לקוט"ש בא"ג	סה"כ לתשלום
פרטי חשבון עבור תאריכים:						
777	פסגה	24/01/22	31/01/22	220.85	87.59	193.45 ₪
778	גבע	62,850.78	62,890.73	39.95	53.68	21.45 ₪
779	שפל	85,385.91	86,013.66	627.75	33.94	213.06 ₪
פרטי חשבון עבור תאריכים:						
777	פסגה	205,528.34	206,033.06	504.72	95.84	483.72 ₪
778	גבע	62,890.73	62,966.34	75.61	57.97	43.83 ₪
779	שפל	86,013.66	87,308.75	1,295.09	35.63	461.44 ₪

סה"כ לדייר:

פסגה	גבע	שפל	סה"כ	שיא ביקוש
725.57	115.56	1,922.84	2,763.97	38.57
₪ 677.17	₪ 65.28	₪ 674.50	₪ 1,416.94	

סה"כ צריכה
 סה"כ לתשלום

תשלום קבוע	תשלום עבור גודל חיבור בKVA (3x63)	סה"כ	מע"מ 17.00%	סה"כ לתשלום	כולל מע"מ
11.27 ₪	1,642.66 ₪	279.25 ₪	1,921.91 ₪	214.45 ₪	

התפלגות חיוב בש"ח לפי תע"ז

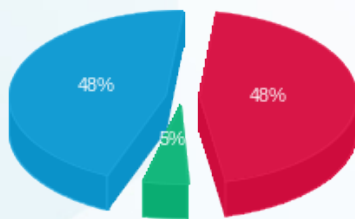

פסגה (₪ 677.17)
 גבע (₪ 65.28)
 שפל (₪ 674.50)

הסטוריית צריכה בקוט"ש

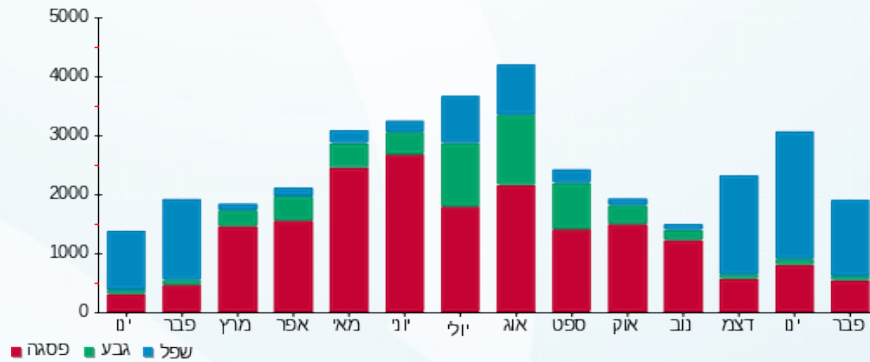



24/02/22 תאריך הפקה:
 22/02/22 תאריך קריאה נוכחית:
 24/01/22 תאריך קריאה קודמת:

שם דייר: משרד עוד לילך
שם אתר: יובל ירין ערד

לקוח/ה נכבד/ה, אנו מתכבדים להגיש את חישוב צריכת החשמל לתקופה 22/02/22 - 24/01/22:

משרד עו"ד לילך - 4 - 00025477(3x63)

סה"כ לתשלום	מחיר לקוט"ש בא"ג	סה"כ צריכה בקוט"ש	קריאה נוכחית	קריאה קודמת	סוג צריכה	סוג תעריף
			31/01/22	24/01/22	פרטי חשבון עבור תאריכים:	
₪ 89.77	87.59	102.49	74,250.23	74,147.74	פסגה	777
₪ 10.04	53.68	18.70	18,547.66	18,528.96	גבע	778
₪ 113.99	33.94	335.87	47,362.77	47,026.90	שפל	779
			22/02/22	01/02/22	פרטי חשבון עבור תאריכים:	
₪ 230.26	95.84	240.26	74,490.49	74,250.23	פסגה	777
₪ 33.11	57.97	57.12	18,604.78	18,547.66	גבע	778
₪ 276.11	35.63	774.93	48,137.70	47,362.77	שפל	779

מנדל מוריס זילברשטיין - 6 - 00025477(3x50)

סה"כ לתשלום	מחיר לקוט"ש בא"ג	סה"כ צריכה בקוט"ש	קריאה נוכחית	קריאה קודמת	סוג צריכה	סוג תעריף
			31/01/22	24/01/22	פרטי חשבון עבור תאריכים:	
₪ -36.45	87.59	-41.61	5,752.44	5,710.82	פסגה	777
₪ -4.85	53.68	-9.04	1,726.85	1,717.81	גבע	778
₪ -64.32	33.94	-189.50	4,941.79	4,752.29	שפל	779
			22/02/22	01/02/22	פרטי חשבון עבור תאריכים:	
₪ -82.35	95.84	-85.92	5,838.36	5,752.44	פסגה	777
₪ -18.94	57.97	-32.66	1,759.51	1,726.85	גבע	778
₪ -149.67	35.63	-420.06	5,361.85	4,941.79	שפל	779

סה"כ לדייר:

שיא ביקוש	סה"כ	שפל	גבע	פסגה
16.20	750.58	501.24	34.12	215.22
	₪ 396.72	₪ 176.12	₪ 19.36	₪ 201.24

סה"כ צריכה
סה"כ לתשלום





214.45 ₪	תשלום קבוע	
2.33 ₪	תשלום עבור גודל חיבור KVA (3x13)	
613.50 ₪	סה"כ	
104.29 ₪	מע"מ 17.00%	
717.79 ₪	סה"כ לתשלום	כולל מע"מ





24/02/22

תאריך הפקה:

שם דייר: פוטוולטיים
שם אתר: יובל ירון ערד

22/02/22

תאריך קריאה נוכחית:

24/01/22

תאריך קריאה קודמת:

לקוח/ה נכבד/ה, אנו מתכבדים להגיש את חישוב צריכת החשמל לתקופה 22/02/22 - 24/01/22:

פוטוולטיים - 5 - 00025477

סה"כ לתשלום	מחיר לקוט"ש בא"ג	סה"כ צריכה בקוט"ש	קריאה נוכחית	קריאה קודמת	סוג צריכה	סוג תעריף
			31/01/22	24/01/22	פרטי חשבון עבור תאריכים:	
11.37 ₪	87.59	12.98	136,417.55	136,404.57	פסגה	777
8.77 ₪	53.68	16.34	36,923.93	36,907.60	גבע	778
456.14 ₪	33.94	1,343.96	84,335.87	82,991.92	שפל	779
			22/02/22	01/02/22	פרטי חשבון עבור תאריכים:	
57.54 ₪	95.84	60.04	136,477.59	136,417.55	פסגה	777
52.82 ₪	57.97	91.11	37,015.04	36,923.93	גבע	778
1,504.48 ₪	35.63	4,222.52	88,558.39	84,335.87	שפל	779

סה"כ לדייר:

שיא ביקוש	סה"כ	שפל	גבע	פסגה
81.55	5,746.94	5,566.48	107.45	73.02
	2,091.12 ₪	1,960.62 ₪	61.59 ₪	68.91 ₪

סה"כ צריכה
סה"כ לתשלום

0.00 ₪	תשלום קבוע
2,091.12 ₪	סה"כ
355.49 ₪	מע"מ 17.00%
2,446.61 ₪	כולל מע"מ
	סה"כ לתשלום

התפלגות חיוב בש"ח לפי תע"ז

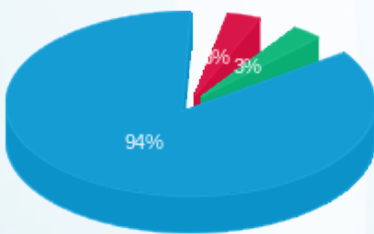

פסגה (68.91 ₪)
גבע (61.59 ₪)
שפל (1,960.62 ₪)

הסטוריית צריכה בקוט"ש

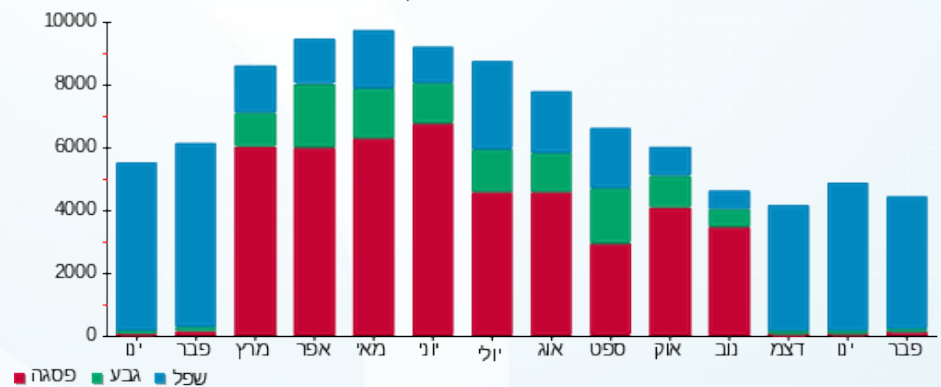



24/02/22 תאריך הפקה:
 22/02/22 תאריך קריאה נוכחית:
 24/01/22 תאריך קריאה קודמת:

שם דייר: קונסטנטיין שקולניק
 שם אתר: יובל ירין ערד

לקוח/ה נכבד/ה, אנו מתכבדים להגיש את חישוב צריכת החשמל לתקופה 22/02/22 - 24/01/22:

קונסטנטיין שקולניק - 3 - 00025477 (3x63)

סוג תעריף	סוג צריכה	קריאה קודמת	קריאה נוכחית	סה"כ צריכה בקוט"ש	מחיר לקוט"ש בא"ג	סה"כ לתשלום
פרטי חשבון עבור תאריכים:						
		24/01/22	31/01/22			
777	פסגה	225,317.39	225,561.30	243.91	87.59	213.64 ₪
778	גבע	129,650.70	129,729.29	78.59	53.68	42.18 ₪
779	שפל	131,576.10	131,931.36	355.25	33.94	120.57 ₪
פרטי חשבון עבור תאריכים:						
		01/02/22	22/02/22			
777	פסגה	225,561.30	226,225.57	664.28	95.84	636.64 ₪
778	גבע	129,729.29	129,973.29	244.00	57.97	141.45 ₪
779	שפל	131,931.36	132,882.17	950.82	35.63	338.78 ₪

סה"כ לדייר:

פסגה	גבע	שפל	סה"כ	שיא ביקוש
908.18	322.59	1,306.07	2,536.84	31.00
₪ 850.28	₪ 183.63	₪ 459.35	₪ 1,493.26	

סה"כ צריכה
 סה"כ לתשלום

214.45 ₪	תשלום קבוע תשלום עבור גודל חיבור בKVA (3x63) סה"כ מע"מ 17.00%	
11.27 ₪		
1,718.98 ₪		
292.23 ₪		
2,011.21 ₪	סה"כ לתשלום	כולל מע"מ

התפלגות חיוב בש"ח לפי תעו"ז

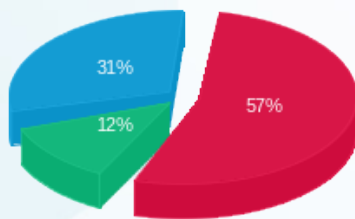

פסגה (850.28 ₪)
 גבע (183.63 ₪)
 שפל (459.35 ₪)

הסטוריית צריכה בקוט"ש

