

26/02/22 תאריך הפקה:
 21/02/22 תאריך קריאה נוכחית:
 21/01/22 תאריך קריאה קודמת:

שם דייר: זמני ישראל
 שם אתר: יד הנדיב ירושלים

לקוח/ה נכבד/ה, אנו מתכבדים להגיש את חישוב צריכת החשמל לתקופה 21/01/22 - 21/02/22:

זמני ישראל - 6 - 81033502 (3x25)

סוג תעריף	סוג צריכה	קריאה קודמת	קריאה נוכחית	סה"כ צריכה בקוט"ש	מחיר לקוט"ש בא"ג	סה"כ לתשלום
פרטי חשבון עבור תאריכים:						
777	פסגה	21/01/22	31/01/22	61.20	87.59	53.61 ₪
778	גבע	12,665.00	12,683.60	18.60	53.68	9.98 ₪
779	שפל	33,220.50	33,431.60	211.10	33.94	71.65 ₪
פרטי חשבון עבור תאריכים:						
777	פסגה	01/02/22	21/02/22	128.80	95.84	123.44 ₪
778	גבע	12,683.60	12,717.40	33.80	57.97	19.59 ₪
779	שפל	33,431.60	33,833.60	402.00	35.63	143.23 ₪

סה"כ לדייר:

פסגה	גבע	שפל	סה"כ	שיא ביקוש
190.00	52.40	613.10	855.50	6.80
₪ 177.05	₪ 29.58	₪ 214.88	₪ 421.51	

סה"כ צריכה
 סה"כ לתשלום

תשלום קבוע	תשלום עבור גודל חיבור בKVA (3x25)	סה"כ	מע"מ 17.00%	סה"כ לתשלום	כולל מע"מ
214.45 ₪	4.78 ₪	640.74 ₪	108.93 ₪	749.66 ₪	

התפלגות חיוב בש"ח לפי תע"ז

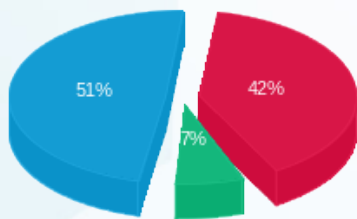

פסגה (177.05 ₪)
 גבע (29.58 ₪)
 שפל (214.88 ₪)

הסטוריית צריכה בקוט"ש

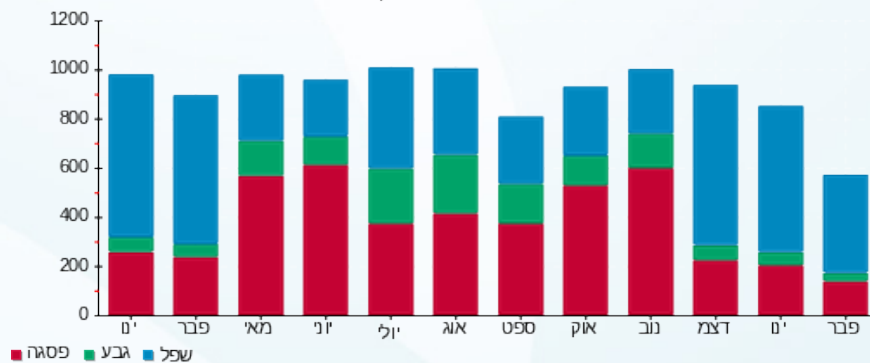

26/02/22 תאריך הפקה:
 21/02/22 תאריך קריאה נוכחית:
 21/01/22 תאריך קריאה קודמת:

שם דייר: משרד עו"ד אמיר קדרי קומה 2 מערב
 שם אתר: יד הנדיב ירושלים

לקוח/ה נכבד/ה, אנו מתכבדים להגיש את חישוב צריכת החשמל לתקופה 21/01/22 - 21/02/22:

משרד עו"ד אמיר קדרי קומה 2 מערב - 5 - 81033502(3x25)

סוג תעריף	סוג צריכה	קריאה קודמת	קריאה נוכחית	סה"כ צריכה בקוט"ש	מחיר לקוט"ש בא"ג	סה"כ לתשלום
פרטי חשבון עבור תאריכים:						
777	פסגה	21/01/22	31/01/22	127.20	87.59	111.41 ₪
778	גבע	22,679.60	22,717.50	37.90	53.68	20.34 ₪
779	שפל	65,947.60	66,467.70	520.10	33.94	176.52 ₪
פרטי חשבון עבור תאריכים:						
777	פסגה	107,037.40	107,363.10	325.70	95.84	312.15 ₪
778	גבע	22,717.50	22,777.80	60.30	57.97	34.96 ₪
779	שפל	66,467.70	67,560.20	1,092.50	35.63	389.26 ₪

סה"כ לדייר:

פסגה	גבע	שפל	סה"כ	שיא ביקוש
452.90	98.20	1,612.60	2,163.70	22.20
₪ 423.57	₪ 55.30	₪ 565.78	₪ 1,044.65	

סה"כ צריכה
 סה"כ לתשלום

214.45 ₪	תשלום קבוע תשלום עבור גודל חיבור בKVA (3x25) סה"כ מע"מ 17.00%	סה"כ לתשלום
4.78 ₪		
1,263.88 ₪		
214.86 ₪		
1,478.73 ₪	כולל מע"מ	

התפלגות חיוב בש"ח לפי תעו"ז

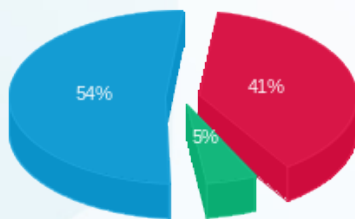

פסגה (₪ 423.57)
 גבע (₪ 55.30)
 שפל (₪ 565.78)

הסטוריית צריכה בקוט"ש

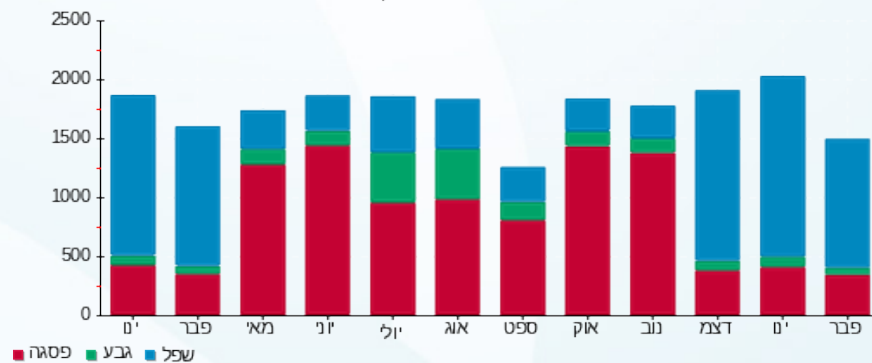



26/02/22 תאריך הפקה:
 21/02/22 תאריך קריאה נוכחית:
 21/01/22 תאריך קריאה קודמת:

שם דייר: ספקטור קומה 1 מערב
 שם אתר: יד הנדיב ירושלים

לקוח/ה נכבד/ה, אנו מתכבדים להגיש את חישוב צריכת החשמל לתקופה 21/02/22 - 21/01/22:

ספקטור קומה 1 מערב - 1 - 81033502(3x25)

סוג תעריף	סוג צריכה	קריאה קודמת	קריאה נוכחית	סה"כ צריכה בקוט"ש	מחיר לקוט"ש בא"ג	סה"כ לתשלום
פרטי חשבון עבור תאריכים:						
777	פסגה	21/01/22	31/01/22	90.70	87.59	79.44 ₪
778	גבע	18,523.60	18,551.80	28.20	53.68	15.14 ₪
779	שפל	49,326.00	49,629.00	303.00	33.94	102.84 ₪
פרטי חשבון עבור תאריכים:						
777	פסגה	77,473.30	77,718.90	245.60	95.84	235.38 ₪
778	גבע	18,551.80	18,619.80	68.00	57.97	39.42 ₪
779	שפל	49,629.00	50,322.70	693.70	35.63	247.17 ₪

סה"כ לדייר:

פסגה	גבע	שפל	סה"כ	שיא ביקוש
336.30	96.20	996.70	1,429.20	11.00
₪ 314.83	₪ 54.56	₪ 350.00	₪ 719.39	

סה"כ צריכה
 סה"כ לתשלום

214.45 ₪	תשלום קבוע תשלום עבור גודל חיבור בKVA (3x25) סה"כ מע"מ 17.00%	סה"כ לתשלום
4.78 ₪		
938.62 ₪		
159.57 ₪		
1,098.18 ₪	כולל מע"מ	

התפלגות חיוב בש"ח לפי תע"ז

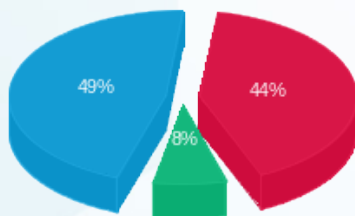

פסגה (314.83 ₪) 49%
 גבע (54.56 ₪) 44%
 שפל (350.00 ₪) 8%

הסטוריית צריכה בקוט"ש

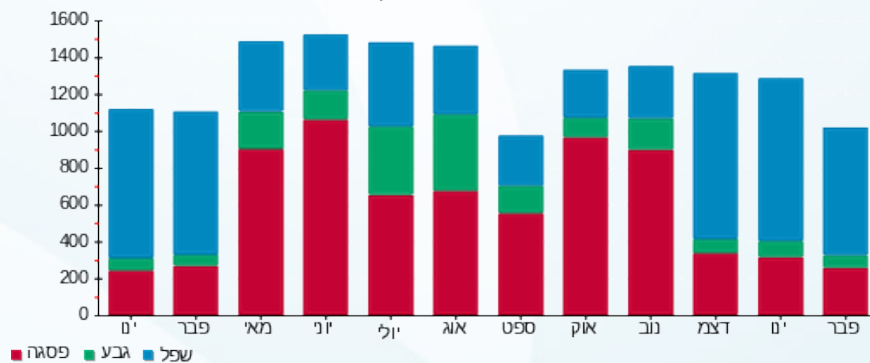



26/02/22 תאריך הפקה:
 21/02/22 תאריך קריאה נוכחית:
 21/01/22 תאריך קריאה קודמת:

שם דייר: פונד יפה קומה 1 מזרח
 שם אתר: יד הנדיב ירושלים

לקוח/ה נכבד/ה, אנו מתכבדים להגיש את חישוב צריכת החשמל לתקופה 21/01/22 - 21/02/22:

פונד יפה קומה 1 מזרח - 2 - (3x25)81033502

סה"כ לתשלום	מחיר לקוט"ש בא"ג	סה"כ צריכה בקוט"ש	קריאה נוכחית	קריאה קודמת	סוג צריכה	סוג תעריף
			31/01/22	21/01/22	פרטי חשבון עבור תאריכים:	
90.83 ₪	87.59	103.70	66,990.00	66,886.30	פסגה	777
22.87 ₪	53.68	42.60	22,466.20	22,423.60	גבע	778
116.04 ₪	33.94	341.90	56,901.80	56,559.90	שפל	779
			21/02/22	01/02/22	פרטי חשבון עבור תאריכים:	
205.67 ₪	95.84	214.60	67,204.60	66,990.00	פסגה	777
43.25 ₪	57.97	74.60	22,540.80	22,466.20	גבע	778
230.67 ₪	35.63	647.40	57,549.20	56,901.80	שפל	779

סה"כ לדייר:

שיא ביקוש	סה"כ	שפל	גבע	פסגה	סה"כ צריכה
9.30	1,424.80	989.30	117.20	318.30	סה"כ לתשלום
	709.33 ₪	346.71 ₪	66.11 ₪	296.50 ₪	

214.45 ₪	תשלום קבוע תשלום עבור גודל חיבור בKVA (3x25) סה"כ מע"מ 17.00%	סה"כ לתשלום
4.78 ₪		
928.56 ₪		
157.85 ₪		
1,086.41 ₪		כולל מע"מ

התפלגות חיוב בש"ח לפי תעו"ז

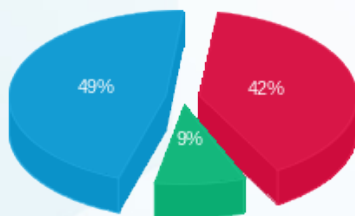

פסגה (296.50 ₪)
 גבע (66.11 ₪)
 שפל (346.71 ₪)

הסטוריית צריכה בקוט"ש

