

27/02/22 תאריך הפקה:  
 02/02/22 תאריך קריאה נוכחית:  
 03/01/22 תאריך קריאה קודמת:

שם דייר: אייבורי  
 שם אתר: מ.א.ל.מ נכסים בע"מ . היוצרים 2 כ"ס

לקוח/ה נכבד/ה, אנו מתכבדים להגיש את חישוב צריכת החשמל לתקופה 02/02/22 - 03/01/22:

אייבורי - 11 - 18029626(0x0)

| סה"כ לתשלום | מחיר לקוט"ש בא"ג | סה"כ צריכה בקוט"ש | קריאה נוכחית | קריאה קודמת | סוג צריכה                | סוג תעריף |
|-------------|------------------|-------------------|--------------|-------------|--------------------------|-----------|
|             |                  |                   | 31/01/22     | 03/01/22    | פרטי חשבון עבור תאריכים: |           |
| 257.51 ₪    | 87.59            | 294.00            | 28,181.85    | 27,887.85   | פסגה                     | 777       |
| 14.44 ₪     | 53.68            | 26.90             | 7,139.70     | 7,112.80    | גבע                      | 778       |
| 189.45 ₪    | 33.94            | 558.20            | 13,629.30    | 13,071.10   | שפל                      | 779       |
|             |                  |                   | 02/02/22     | 01/02/22    | פרטי חשבון עבור תאריכים: |           |
| 18.98 ₪     | 95.84            | 19.80             | 28,201.65    | 28,181.85   | פסגה                     | 777       |
| 0.35 ₪      | 57.97            | 0.60              | 7,140.30     | 7,139.70    | גבע                      | 778       |
| 11.44 ₪     | 35.63            | 32.10             | 13,661.40    | 13,629.30   | שפל                      | 779       |

סה"כ לדייר:

| שיא ביקוש | סה"כ     | שפל      | גבע     | פסגה     |
|-----------|----------|----------|---------|----------|
| 11.06     | 931.60   | 590.30   | 27.50   | 313.80   |
|           | 492.17 ₪ | 200.89 ₪ | 14.79 ₪ | 276.49 ₪ |

סה"כ צריכה  
 סה"כ לתשלום

|          |                                  |              |
|----------|----------------------------------|--------------|
| 214.45 ₪ | תשלום קבוע                       |              |
| 0.00 ₪   | תשלום עבור גודל חיבור בKVA (0x0) |              |
| 0.941    | מקדם הספק                        |              |
| 0.00 ₪   | תשלום עבור מקדם הספק             |              |
| 706.62 ₪ | סה"כ לתשלום                      | לא כולל מע"מ |

27/02/22 תאריך הפקה:  
 02/02/22 תאריך קריאה נוכחית:  
 03/01/22 תאריך קריאה קודמת:

שם דייר: אייקון מכון ספורט  
 שם אתר: מ.א.ל.מ נכסים בע"מ. היוצרים 2 כ"ס

לקוח/ה נכבד/ה, אנו מתכבדים להגיש את חישוב צריכת החשמל לתקופה 02/02/22 - 03/01/22:

אייקון מכון ספורט - 13 - 18029626(0x0)

| סוג תעריף                | סוג צריכה | קריאה קודמת | קריאה נוכחית | סה"כ צריכה בקוט"ש | מחיר לקוט"ש בא"ג | סה"כ לתשלום |
|--------------------------|-----------|-------------|--------------|-------------------|------------------|-------------|
| פרטי חשבון עבור תאריכים: |           |             |              |                   |                  |             |
|                          |           | 03/01/22    | 31/01/22     |                   |                  |             |
| 777                      | פסגה      | 215,752.00  | 219,801.60   | 4,049.60          | 87.59            | 3,547.04 ₪  |
| 778                      | גבע       | 114,071.20  | 115,484.80   | 1,413.60          | 53.68            | 758.82 ₪    |
| 779                      | שפל       | 155,638.40  | 164,194.40   | 8,556.00          | 33.94            | 2,903.91 ₪  |
| פרטי חשבון עבור תאריכים: |           |             |              |                   |                  |             |
|                          |           | 01/02/22    | 02/02/22     |                   |                  |             |
| 777                      | פסגה      | 219,801.60  | 220,192.00   | 390.40            | 95.84            | 374.16 ₪    |
| 778                      | גבע       | 115,484.80  | 115,543.20   | 58.40             | 57.97            | 33.85 ₪     |
| 779                      | שפל       | 164,194.40  | 164,703.20   | 508.80            | 35.63            | 181.29 ₪    |

סה"כ לדייר:

| פסגה       | גבע      | שפל        | סה"כ       | שיא ביקוש |
|------------|----------|------------|------------|-----------|
| 4,440.00   | 1,472.00 | 9,064.80   | 14,976.80  | 108.66    |
| ₪ 3,921.20 | ₪ 792.67 | ₪ 3,085.19 | ₪ 7,799.07 |           |

סה"כ צריכה  
 סה"כ לתשלום

|            |                                  |              |
|------------|----------------------------------|--------------|
| 214.45 ₪   | תשלום קבוע                       | לא כולל מע"מ |
| 0.00 ₪     | תשלום עבור גודל חיבור בKVA (0x0) |              |
| 0.987      | מקדם הספק                        |              |
| 0.00 ₪     | תשלום עבור מקדם הספק             |              |
| 8,013.52 ₪ | סה"כ לתשלום                      |              |

התפלגות חיוב בש"ח לפי תע"ז

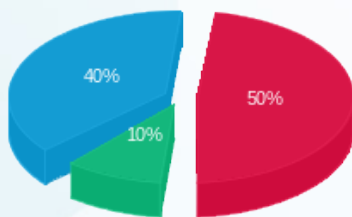

פסגה (₪ 3,921.20) 50%  
 גבע (₪ 792.67) 10%  
 שפל (₪ 3,085.19) 40%

הסטוריית צריכה בקוט"ש

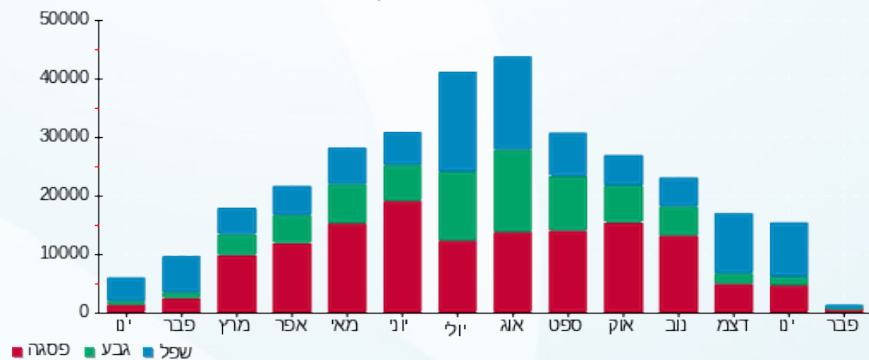



27/02/22 תאריך הפקה:  
 02/02/22 תאריך קריאה נוכחית:  
 03/01/22 תאריך קריאה קודמת:

שם דייר: אקו סרוויס  
 שם אתר: מ.א.ל.מ נכסים בע"מ . היוצרים 2 כ"ס

לקוח/ה נכבד/ה, אנו מתכבדים להגיש את חישוב צריכת החשמל לתקופה 02/02/22 - 03/01/22:

אקו סרוויס - 3 - 18029626(0x0)

| סה"כ לתשלום | מחיר לקוט"ש בא"ג | סה"כ צריכה בקוט"ש | קריאה נוכחית | קריאה קודמת | סוג צריכה                | סוג תעריף |
|-------------|------------------|-------------------|--------------|-------------|--------------------------|-----------|
|             |                  |                   | 31/01/22     | 03/01/22    | פרטי חשבון עבור תאריכים: |           |
| 104.49 ₪    | 87.59            | 119.30            | 13,032.50    | 12,913.20   | פסגה                     | 777       |
| 24.69 ₪     | 53.68            | 46.00             | 2,684.80     | 2,638.80    | גבע                      | 778       |
| 208.90 ₪    | 33.94            | 615.50            | 7,370.50     | 6,755.00    | שפל                      | 779       |
|             |                  |                   | 02/02/22     | 01/02/22    | פרטי חשבון עבור תאריכים: |           |
| 7.57 ₪      | 95.84            | 7.90              | 13,040.40    | 13,032.50   | פסגה                     | 777       |
| 1.86 ₪      | 57.97            | 3.20              | 2,688.00     | 2,684.80    | גבע                      | 778       |
| 16.10 ₪     | 35.63            | 45.20             | 7,415.70     | 7,370.50    | שפל                      | 779       |

אקו סרוויס - 7 - 18029626(0x0)

| סה"כ לתשלום | מחיר לקוט"ש בא"ג | סה"כ צריכה בקוט"ש | קריאה נוכחית | קריאה קודמת | סוג צריכה                | סוג תעריף |
|-------------|------------------|-------------------|--------------|-------------|--------------------------|-----------|
|             |                  |                   | 31/01/22     | 03/01/22    | פרטי חשבון עבור תאריכים: |           |
| 20.06 ₪     | 87.59            | 22.90             | 6,636.80     | 6,613.90    | פסגה                     | 777       |
| 7.68 ₪      | 53.68            | 14.30             | 1,734.50     | 1,720.20    | גבע                      | 778       |
| 57.90 ₪     | 33.94            | 170.60            | 4,022.00     | 3,851.40    | שפל                      | 779       |
|             |                  |                   | 02/02/22     | 01/02/22    | פרטי חשבון עבור תאריכים: |           |
| 2.40 ₪      | 95.84            | 2.50              | 6,639.30     | 6,636.80    | פסגה                     | 777       |
| 0.70 ₪      | 57.97            | 1.20              | 1,735.70     | 1,734.50    | גבע                      | 778       |
| 4.99 ₪      | 35.63            | 14.00             | 4,036.00     | 4,022.00    | שפל                      | 779       |

סה"כ לדייר:

| שיא ביקוש | סה"כ     | שפל      | גבע     | פסגה     |
|-----------|----------|----------|---------|----------|
| 15.09     | 1,062.60 | 845.30   | 64.70   | 152.60   |
|           | 457.34 ₪ | 287.90 ₪ | 34.92 ₪ | 134.52 ₪ |

סה"כ צריכה  
 סה"כ לתשלום

|          |                                  |
|----------|----------------------------------|
| 214.45 ₪ | תשלום קבוע                       |
| 0.00 ₪   | תשלום עבור גודל חיבור בKVA (0x0) |
| 0.953    | מקדם הספק                        |





|          |                      |              |
|----------|----------------------|--------------|
| ₪ 0.00   | תשלום עבור מקדם הספק |              |
| ₪ 671.79 | סה"כ לתשלום          | לא כולל מע"מ |

התפלגות חיוב בש"ח לפי תעו"ז

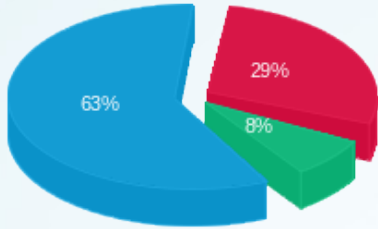

- פסגה (134.52)
- גבע (34.92)
- שפל (287.90)

הסטוריית צריכה בקוט"ש

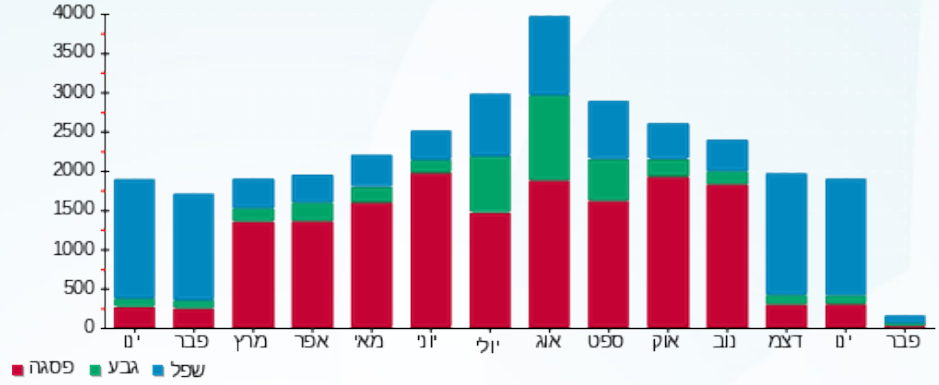



27/02/22 תאריך הפקה:  
 02/02/22 תאריך קריאה נוכחית:  
 03/01/22 תאריך קריאה קודמת:

**שם דייר:** ווק אין  
**שם אתר:** מ.א.ל.מ נכסים בע"מ . היוצרים 2 כ"ס

**לקוח/ה נכבד/ה, אנו מתכבדים להגיש את חישוב צריכת החשמל לתקופה 02/02/22 - 03/01/22:**

**ווק אין - 9 - 18029626(0x0)**

| סה"כ לתשלום | מחיר לקוט"ש בא"ג | סה"כ צריכה בקוט"ש | קריאה נוכחית | קריאה קודמת | סוג צריכה                | סוג תעריף |
|-------------|------------------|-------------------|--------------|-------------|--------------------------|-----------|
|             |                  |                   | 31/01/22     | 03/01/22    | פרטי חשבון עבור תאריכים: |           |
| ₪ 478.24    | 87.59            | 546.00            | 76,887.80    | 76,341.80   | פסגה                     | 777       |
| ₪ 22.38     | 53.68            | 41.70             | 21,974.10    | 21,932.40   | גבע                      | 778       |
| ₪ 374.02    | 33.94            | 1,102.00          | 25,022.20    | 23,920.20   | שפל                      | 779       |
|             |                  |                   | 02/02/22     | 01/02/22    | פרטי חשבון עבור תאריכים: |           |
| ₪ 45.14     | 95.84            | 47.10             | 76,934.90    | 76,887.80   | פסגה                     | 777       |
| ₪ 1.68      | 57.97            | 2.90              | 21,977.00    | 21,974.10   | גבע                      | 778       |
| ₪ 32.17     | 35.63            | 90.30             | 25,112.50    | 25,022.20   | שפל                      | 779       |

**סה"כ לדייר:**

| שיא ביקוש | סה"כ     | שפל      | גבע     | פסגה     |
|-----------|----------|----------|---------|----------|
| 14.66     | 1,830.00 | 1,192.30 | 44.60   | 593.10   |
|           | ₪ 953.64 | ₪ 406.19 | ₪ 24.07 | ₪ 523.38 |

**סה"כ צריכה**  
**סה"כ לתשלום**

|            |   |                     |
|------------|---|---------------------|
| ₪ 214.45   | <b>תשלום קבוע</b>                       |                     |
| ₪ 0.00     | <b>תשלום עבור גודל חיבור בKVA (0x0)</b> |                     |
| 0.991      | <b>מקדם הספק</b>                        |                     |
| ₪ 0.00     | <b>תשלום עבור מקדם הספק</b>             |                     |
| ₪ 1,168.09 | <b>סה"כ לתשלום</b>                      | <b>לא כולל מע"מ</b> |



27/02/22 תאריך הפקדה:  
 02/02/22 תאריך קריאה נוכחית:  
 03/01/22 תאריך קריאה קודמת:

שם דייר: חדר חשמל ראשי, מחסן  
 שם אתר: מ.א.ל.מ נכסים בע"מ . היוצרים 2 כ"ס

לקוח/ה נכבד/ה, אנו מתכבדים להגיש את חישוב צריכת החשמל לתקופה 02/02/22 - 03/01/22:

חדר חשמל ראשי מחסן - 6 - 18029626(0x0)

| סוג תעריף                | סוג צריכה | קריאה קודמת | קריאה נוכחית | סה"כ צריכה בקוט"ש | מחיר לקוט"ש בא"ג | סה"כ לתשלום |
|--------------------------|-----------|-------------|--------------|-------------------|------------------|-------------|
| פרטי חשבון עבור תאריכים: |           |             |              |                   |                  |             |
| 777                      | פסגה      | 03/01/22    | 31/01/22     | 0.10              | 87.59            | 0.09 ₪      |
| 778                      | גבע       | 8.50        | 8.80         | 0.30              | 53.68            | 0.16 ₪      |
| 779                      | שפל       | 21.90       | 24.10        | 2.20              | 33.94            | 0.75 ₪      |
| פרטי חשבון עבור תאריכים: |           |             |              |                   |                  |             |
| 777                      | פסגה      | 13.40       | 13.40        | 0.00              | 95.84            | 0.00 ₪      |
| 778                      | גבע       | 8.80        | 8.80         | 0.00              | 57.97            | 0.00 ₪      |
| 779                      | שפל       | 24.10       | 24.40        | 0.30              | 35.63            | 0.11 ₪      |

סה"כ לדייר:

| פסגה   | גבע    | שפל    | סה"כ   | שיא ביקוש |
|--------|--------|--------|--------|-----------|
| 0.10   | 0.30   | 2.50   | 2.90   | 0.27      |
| 0.09 ₪ | 0.16 ₪ | 0.85 ₪ | 1.10 ₪ |           |

סה"כ צריכה  
 סה"כ לתשלום

|          |                                  |              |
|----------|----------------------------------|--------------|
| 214.45 ₪ | תשלום קבוע                       | לא כולל מע"מ |
| 0.00 ₪   | תשלום עבור גודל חיבור בKVA (0x0) |              |
| 0.979    | מקדם הספק                        |              |
| 0.00 ₪   | תשלום עבור מקדם הספק             |              |
| 215.55 ₪ | סה"כ לתשלום                      |              |

התפלגות חיוב בש"ח לפי תע"ז

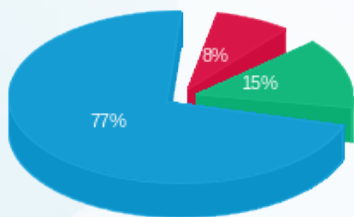

פסגה (0.09 ₪) ■  
 גבע (0.16 ₪) ■  
 שפל (0.85 ₪) ■

הסטוריית צריכה בקוט"ש

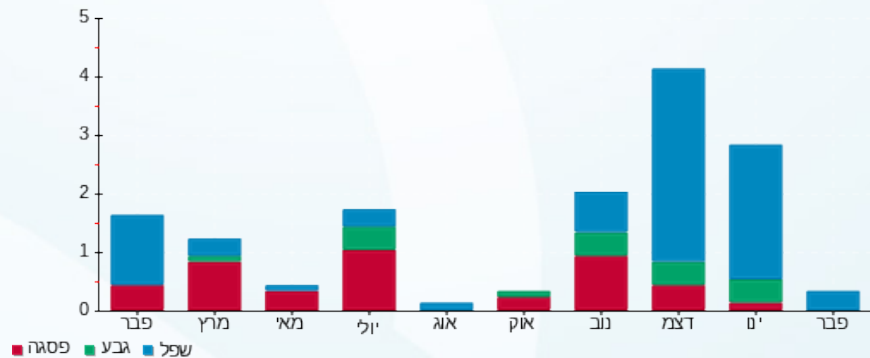

27/02/22 תאריך הפקה:  
 02/02/22 תאריך קריאה נוכחית:  
 03/01/22 תאריך קריאה קודמת:

שם דייר: מחסן נומילי  
 שם אתר: מ.א.ל.מ נכסים בע"מ . היוצרים 2 כ"ס

לקוח/ה נכבד/ה, אנו מתכבדים להגיש את חישוב צריכת החשמל לתקופה 02/02/22 - 03/01/22:

מחסן נומילי - 14 - 18029626(0x0)

| סוג תעריף                | סוג צריכה | קריאה קודמת | קריאה נוכחית | סה"כ צריכה בקוט"ש | מחיר לקוט"ש בא"ג | סה"כ לתשלום |
|--------------------------|-----------|-------------|--------------|-------------------|------------------|-------------|
| פרטי חשבון עבור תאריכים: |           |             |              |                   |                  |             |
| 777                      | פסגה      | 03/01/22    | 31/01/22     | 87.20             | 87.59            | 76.38 ₪     |
| 778                      | גבע       | 2,035.30    | 2,093.50     | 58.20             | 53.68            | 31.24 ₪     |
| 779                      | שפל       | 6,664.40    | 7,070.50     | 406.10            | 33.94            | 137.83 ₪    |
| פרטי חשבון עבור תאריכים: |           |             |              |                   |                  |             |
| 777                      | פסגה      | 4,283.50    | 4,291.50     | 8.00              | 95.84            | 7.67 ₪      |
| 778                      | גבע       | 2,093.50    | 2,097.40     | 3.90              | 57.97            | 2.26 ₪      |
| 779                      | שפל       | 7,070.50    | 7,095.90     | 25.40             | 35.63            | 9.05 ₪      |

סה"כ לדייר:

| פסגה    | גבע     | שפל      | סה"כ     | שיא ביקוש |
|---------|---------|----------|----------|-----------|
| 95.20   | 62.10   | 431.50   | 588.80   | 3.37      |
| ₪ 84.05 | ₪ 33.50 | ₪ 146.88 | ₪ 264.43 |           |

סה"כ צריכה  
 סה"כ לתשלום

|          |                                  |              |
|----------|----------------------------------|--------------|
| 214.45 ₪ | תשלום קבוע                       | לא כולל מע"מ |
| 0.00 ₪   | תשלום עבור גודל חיבור בKVA (0x0) |              |
| 0.801    | מקדם הספק                        |              |
| 31.35 ₪  | תשלום עבור מקדם הספק             |              |
| 510.23 ₪ | סה"כ לתשלום                      |              |

התפלגות חיוב בש"ח לפי תע"ז

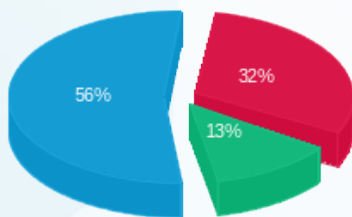

פסגה (84.05 ₪) ■  
 גבע (33.50 ₪) ■  
 שפל (146.88 ₪) ■

הסטוריית צריכה בקוט"ש

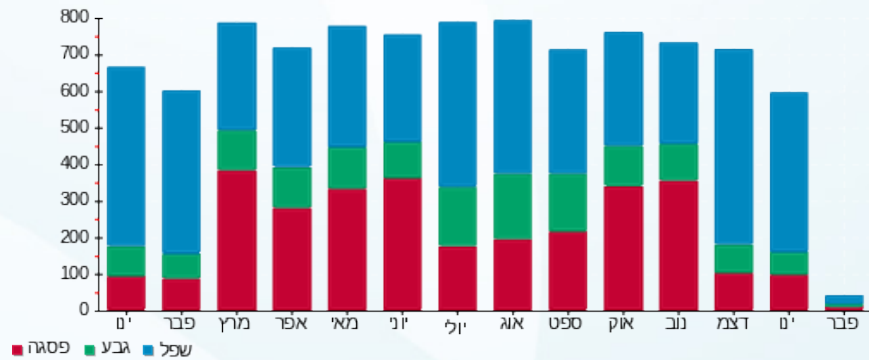

27/02/22 תאריך הפקה:  
 02/02/22 תאריך קריאה נוכחית:  
 03/01/22 תאריך קריאה קודמת:

שם דייר: משרד שמאל שעון  
 שם אתר: מ.א.ל.מ נכסים בע"מ . היוצרים 2 כ"ס

לקוח/ה נכבד/ה, אנו מתכבדים להגיש את חישוב צריכת החשמל לתקופה 02/02/22 - 03/01/22:

משרד שמאל שעון - 4 - 18029626(0x0)

| סוג תעריף                | סוג צריכה | קריאה קודמת | קריאה נוכחית | סה"כ צריכה בקוט"ש | מחיר לקוט"ש בא"ג | סה"כ לתשלום |
|--------------------------|-----------|-------------|--------------|-------------------|------------------|-------------|
| פרטי חשבון עבור תאריכים: |           |             |              |                   |                  |             |
| 777                      | פסגה      | 03/01/22    | 31/01/22     | 61.92             | 87.59            | 54.24 ₪     |
| 778                      | גבע       | 2,098.40    | 2,121.12     | 22.72             | 53.68            | 12.20 ₪     |
| 779                      | שפל       | 6,062.24    | 6,263.84     | 201.60            | 33.94            | 68.42 ₪     |
| פרטי חשבון עבור תאריכים: |           |             |              |                   |                  |             |
| 777                      | פסגה      | 5,131.84    | 5,139.20     | 7.36              | 95.84            | 7.05 ₪      |
| 778                      | גבע       | 2,121.12    | 2,123.52     | 2.40              | 57.97            | 1.39 ₪      |
| 779                      | שפל       | 6,263.84    | 6,286.56     | 22.72             | 35.63            | 8.10 ₪      |

סה"כ לדייר:

| פסגה    | גבע     | שפל     | סה"כ     | שיא ביקוש |
|---------|---------|---------|----------|-----------|
| 69.28   | 25.12   | 224.32  | 318.72   | 3.68      |
| ₪ 61.29 | ₪ 13.59 | ₪ 76.52 | ₪ 151.40 |           |

סה"כ צריכה  
 סה"כ לתשלום

|          |                                  |              |
|----------|----------------------------------|--------------|
| 214.45 ₪ | תשלום קבוע                       | לא כולל מע"מ |
| 0.00 ₪   | תשלום עבור גודל חיבור בKVA (0x0) |              |
| 0.490    | מקדם הספק                        |              |
| 97.61 ₪  | תשלום עבור מקדם הספק             |              |
| 463.45 ₪ | סה"כ לתשלום                      |              |

התפלגות חיוב בש"ח לפי תע"ז

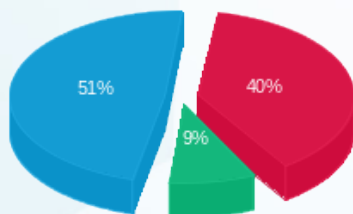

פסגה (61.29 ₪) ■  
 גבע (13.59 ₪) ■  
 שפל (76.52 ₪) ■

הסטוריית צריכה בקוט"ש

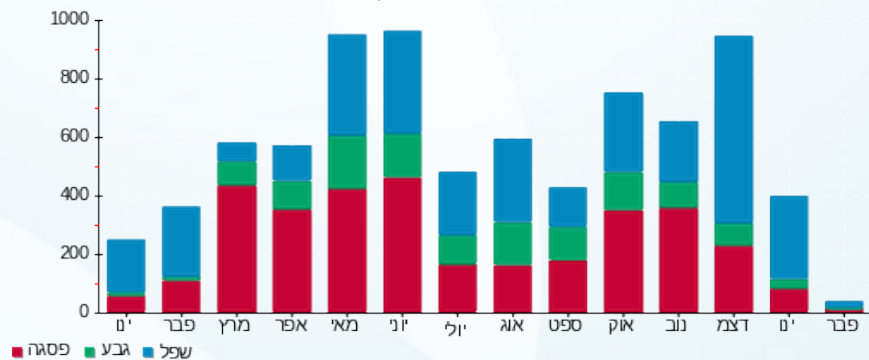

27/02/22 תאריך הפקדה:  
 02/02/22 תאריך קריאה נוכחית:  
 03/01/22 תאריך קריאה קודמת:

שם דייר: נו מי לי  
 שם אתר: מ.א.ל.מ נכסים בע"מ . היוצרים 2 כ"ס

לקוח/ה נכבד/ה, אנו מתכבדים להגיש את חישוב צריכת החשמל לתקופה 02/02/22 - 03/01/22:

נו מי לי - 10 - 18029626(0x0)

| סה"כ לתשלום | מחיר לקוט"ש בא"ג | סה"כ צריכה בקוט"ש | קריאה נוכחית | קריאה קודמת | סוג צריכה                | סוג תעריף |
|-------------|------------------|-------------------|--------------|-------------|--------------------------|-----------|
|             |                  |                   | 31/01/22     | 03/01/22    | פרטי חשבון עבור תאריכים: |           |
| ₪ 0.00      | 87.59            | 0.00              | 1,455.00     | 1,455.00    | פסגה                     | 777       |
| ₪ 0.00      | 53.68            | 0.00              | 920.10       | 920.10      | גבע                      | 778       |
| ₪ 0.00      | 33.94            | 0.00              | 2,795.70     | 2,795.70    | שפל                      | 779       |
|             |                  |                   | 02/02/22     | 01/02/22    | פרטי חשבון עבור תאריכים: |           |
| ₪ 0.00      | 95.84            | 0.00              | 1,455.00     | 1,455.00    | פסגה                     | 777       |
| ₪ 0.00      | 57.97            | 0.00              | 920.10       | 920.10      | גבע                      | 778       |
| ₪ 0.00      | 35.63            | 0.00              | 2,795.70     | 2,795.70    | שפל                      | 779       |

סה"כ לדייר:

| שיא ביקוש | סה"כ   | שפל    | גבע    | פסגה   |
|-----------|--------|--------|--------|--------|
|           | 0.00   | 0.00   | 0.00   | 0.00   |
|           | ₪ 0.00 | ₪ 0.00 | ₪ 0.00 | ₪ 0.00 |

סה"כ צריכה  
 סה"כ לתשלום

|          |   |                     |
|----------|---|---------------------|
| 214.45 ₪ | <b>תשלום קבוע</b>                       |                     |
| 0.00 ₪   | <b>תשלום עבור גודל חיבור בKVA (0x0)</b> |                     |
| 0.000    | <b>מקדם הספק</b>                        |                     |
| 0.00 ₪   | <b>תשלום עבור מקדם הספק</b>             |                     |
| 214.45 ₪ | <b>סה"כ לתשלום</b>                      | <b>לא כולל מע"מ</b> |

27/02/22 תאריך הפקה:  
 02/02/22 תאריך קריאה נוכחית:  
 03/01/22 תאריך קריאה קודמת:

שם דייר: פעלטון חדש  
 שם אתר: מ.א.ל.מ נכסים בע"מ . היוצרים 2 כ"ס

לקוח/ה נכבד/ה, אנו מתכבדים להגיש את חישוב צריכת החשמל לתקופה 02/02/22 - 03/01/22:

פעלטון 2 - 1 - 18029626(0x0)

| סוג תעריף                | סוג צריכה | קריאה קודמת | קריאה נוכחית | סה"כ צריכה בקוט"ש | מחיר לקוט"ש בא"ג | סה"כ לתשלום |
|--------------------------|-----------|-------------|--------------|-------------------|------------------|-------------|
| פרטי חשבון עבור תאריכים: |           |             |              |                   |                  |             |
| 777                      | פסגה      | 03/01/22    | 31/01/22     | 31.80             | 87.59            | 27.85 ₪     |
| 778                      | גבע       | 7,275.20    | 7,547.40     | 272.20            | 53.68            | 146.12 ₪    |
| 779                      | שפל       | 21,279.80   | 23,043.80    | 1,764.00          | 33.94            | 598.70 ₪    |
| פרטי חשבון עבור תאריכים: |           |             |              |                   |                  |             |
| 777                      | פסגה      | 27,958.80   | 27,962.00    | 3.20              | 95.84            | 3.07 ₪      |
| 778                      | גבע       | 7,547.40    | 7,577.20     | 29.80             | 57.97            | 17.28 ₪     |
| 779                      | שפל       | 23,043.80   | 23,244.40    | 200.60            | 35.63            | 71.47 ₪     |

סה"כ לדייר:

| פסגה    | גבע      | שפל      | סה"כ     | שיא ביקוש |
|---------|----------|----------|----------|-----------|
| 35.00   | 302.00   | 1,964.60 | 2,301.60 | 30.55     |
| ₪ 30.92 | ₪ 163.39 | ₪ 670.18 | ₪ 864.49 |           |

סה"כ צריכה  
 סה"כ לתשלום

|          |                                  |              |
|----------|----------------------------------|--------------|
| ₪ 0.00   | תשלום קבוע                       | לא כולל מע"מ |
| ₪ 0.00   | תשלום עבור גודל חיבור בKVA (0x0) |              |
| 0.986    | מקדם הספק                        |              |
| ₪ 0.00   | תשלום עבור מקדם הספק             |              |
| ₪ 864.49 | סה"כ לתשלום                      |              |

התפלגות חיוב בש"ח לפי תעו"ז

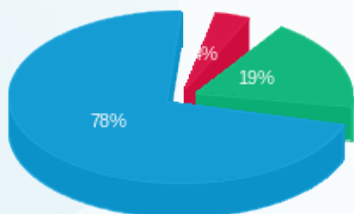

פסגה (30.92 ₪) 3%  
 גבע (163.39 ₪) 19%  
 שפל (670.18 ₪) 78%

הסטוריית צריכה בקוט"ש

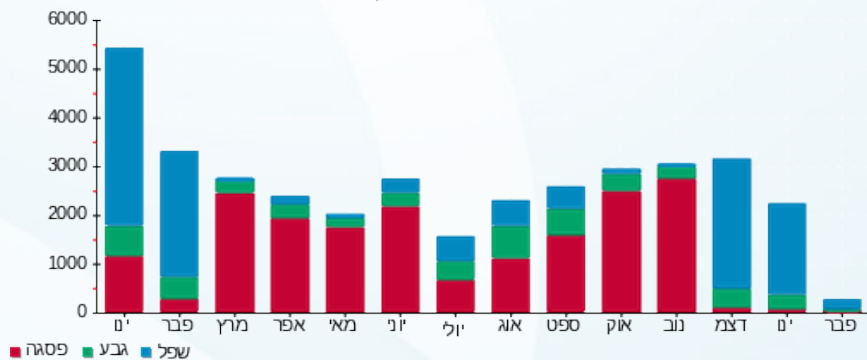



27/02/22 תאריך הפקדה:  
 02/02/22 תאריך קריאה נוכחית:  
 03/01/22 תאריך קריאה קודמת:

שם דייר: ראשי לוח קרקע  
 שם אתר: מ.א.ל.מ נכסים בע"מ . היוצרים 2 כ"ס

לקוח/ה נכבד/ה, אנו מתכבדים להגיש את חישוב צריכת החשמל לתקופה 02/02/22 - 03/01/22:

ראשי לוח קרקע - 15 - 18029626(0x0)

| סוג תעריף                | סוג צריכה | קריאה קודמת | קריאה נוכחית | סה"כ צריכה בקוט"ש | מחיר לקוט"ש בא"ג | סה"כ לתשלום |
|--------------------------|-----------|-------------|--------------|-------------------|------------------|-------------|
| פרטי חשבון עבור תאריכים: |           |             |              |                   |                  |             |
|                          |           | 03/01/22    | 31/01/22     |                   |                  |             |
| 777                      | פסגה      | 515,872.50  | 521,548.60   | 5,676.10          | 87.59            | 4,971.70 ₪  |
| 778                      | גבע       | 198,988.10  | 201,522.80   | 2,534.70          | 53.68            | 1,360.63 ₪  |
| 779                      | שפל       | 318,010.70  | 335,993.00   | 17,982.30         | 33.94            | 6,103.19 ₪  |
| פרטי חשבון עבור תאריכים: |           |             |              |                   |                  |             |
|                          |           | 01/02/22    | 02/02/22     |                   |                  |             |
| 777                      | פסגה      | 521,548.60  | 522,072.60   | 524.00            | 95.84            | 502.20 ₪    |
| 778                      | גבע       | 201,522.80  | 201,688.00   | 165.20            | 57.97            | 95.77 ₪     |
| 779                      | שפל       | 335,993.00  | 337,412.40   | 1,419.40          | 35.63            | 505.73 ₪    |

סה"כ לדייר:

| פסגה       | גבע        | שפל        | סה"כ        | שיא ביקוש |
|------------|------------|------------|-------------|-----------|
| 6,200.10   | 2,699.90   | 19,401.70  | 28,301.70   | 7.95      |
| ₪ 5,473.90 | ₪ 1,456.39 | ₪ 6,608.92 | ₪ 13,539.22 |           |

סה"כ צריכה  
 סה"כ לתשלום

|             |                                  |              |
|-------------|----------------------------------|--------------|
| 214.45 ₪    | תשלום קבוע                       | לא כולל מע"מ |
| 0.00 ₪      | תשלום עבור גודל חיבור בKVA (0x0) |              |
| 0.993       | מקדם הספק                        |              |
| 0.00 ₪      | תשלום עבור מקדם הספק             |              |
| 13,753.67 ₪ | סה"כ לתשלום                      |              |





27/02/22 תאריך הפקה:  
 02/02/22 תאריך קריאה נוכחית:  
 03/01/22 תאריך קריאה קודמת:

שם דייר: רודריגז לונה  
 שם אתר: מ.א.ל.מ נכסים בע"מ . היוצרים 2 כ"ס

לקוח/ה נכבד/ה, אנו מתכבדים להגיש את חישוב צריכת החשמל לתקופה 02/02/22 - 03/01/22:

רודריגז לונה - 5 - 18029626(0x0)

| סה"כ לתשלום | מחיר לקוט"ש בא"ג | סה"כ צריכה בקוט"ש | קריאה נוכחית | קריאה קודמת | סוג צריכה                | סוג תעריף |
|-------------|------------------|-------------------|--------------|-------------|--------------------------|-----------|
|             |                  |                   | 31/01/22     | 03/01/22    | פרטי חשבון עבור תאריכים: |           |
| 187.27 ₪    | 87.59            | 213.80            | 39,651.20    | 39,437.40   | פסגה                     | 777       |
| 2.04 ₪      | 53.68            | 3.80              | 9,404.40     | 9,400.60    | גבע                      | 778       |
| 190.47 ₪    | 33.94            | 561.20            | 9,886.20     | 9,325.00    | שפל                      | 779       |
|             |                  |                   | 02/02/22     | 01/02/22    | פרטי חשבון עבור תאריכים: |           |
| 13.99 ₪     | 95.84            | 14.60             | 39,665.80    | 39,651.20   | פסגה                     | 777       |
| 0.00 ₪      | 57.97            | 0.00              | 9,404.40     | 9,404.40    | גבע                      | 778       |
| 17.60 ₪     | 35.63            | 49.40             | 9,935.60     | 9,886.20    | שפל                      | 779       |

סה"כ לדייר:

| שיא ביקוש | סה"כ     | שפל      | גבע    | פסגה     |
|-----------|----------|----------|--------|----------|
| 10.12     | 842.80   | 610.60   | 3.80   | 228.40   |
|           | 411.37 ₪ | 208.07 ₪ | 2.04 ₪ | 201.26 ₪ |

סה"כ צריכה  
 סה"כ לתשלום

|          |                                   |              |
|----------|-----------------------------------|--------------|
| 214.45 ₪ | תשלום קבוע                        |              |
| 0.00 ₪   | תשלום עבור גודל חיבור ב-KVA (0x0) |              |
| 0.996    | מקדם הספק                         |              |
| 0.00 ₪   | תשלום עבור מקדם הספק              |              |
| 625.82 ₪ | סה"כ לתשלום                       | לא כולל מע"מ |

