



27/02/22

תאריך הפקדה:

שם דייר: בלתי חיוני קומת גג מ"א B2

31/01/22

תאריך קריאה נוכחית:

שם אתר: דזור מוגן להבים

01/01/22

תאריך קריאה קודמת:

לקוח/ה נכבד/ה, אנו מתכבדים להגיש את חישוב צריכת החשמל לתקופה 01/01/22 - 31/01/22:

בלתי חיוני קומת גג מ"א 4 - (3x40)18029675 - B2

סה"כ לתשלום	מחיר לקוט"ש בא"ג	סה"כ צריכה בקוט"ש	קריאה נוכחית	קריאה קודמת	סוג צריכה	סוג תעריף
			31/01/22	01/01/22	פרטי חשבון עבור תאריכים:	
0.00 ₪	87.59	0.00	0.00	0.00	פסגה	777
0.00 ₪	53.68	0.00	0.00	0.00	גבע	778
0.00 ₪	33.94	0.00	0.00	0.00	שפל	779

סה"כ לדייר:

שיא ביקוש	סה"כ	שפל	גבע	פסגה
	0.00	0.00	0.00	0.00
	0.00 ₪	0.00 ₪	0.00 ₪	0.00 ₪

סה"כ צריכה

סה"כ לתשלום

0.00 ₪	תשלום קבוע	
7.55 ₪	תשלום עבור גודל חיבור ב-KVA (3x40)	
7.55 ₪	סה"כ לתשלום	לא כולל מע"מ





27/02/22

תאריך הפקדה:

שם דייר: חדר אוכל בלתי חיוני
שם אתר: דיור מוגן להבים

31/01/22

תאריך קריאה נוכחית:

01/01/22

תאריך קריאה קודמת:

לקוח/ה נכבד/ה, אנו מתכבדים להגיש את חישוב צריכת החשמל לתקופה 01/01/22 - 31/01/22:

חדר אוכל בלתי חיוני - 1 - 18029675(3x400)

סוג תעריף	סוג צריכה	קריאה קודמת	קריאה נוכחית	סה"כ צריכה בקוט"ש	מחיר לקוט"ש בא"ג	סה"כ לתשלום
פרטי חשבון עבור תאריכים:						
777	פסגה	01/01/22	31/01/22	3,127.60	87.59	2,739.46 ₪
778	גבע	19,047.20	20,616.00	1,568.80	53.68	842.13 ₪
779	שפל	60,460.00	72,232.80	11,772.80	33.94	3,995.69 ₪

סה"כ לדייר:

פסגה	גבע	שפל	סה"כ	שיא ביקוש
3,127.60	1,568.80	11,772.80	16,469.20	40.80
2,739.46 ₪	842.13 ₪	3,995.69 ₪	7,577.28 ₪	

סה"כ צריכה

סה"כ לתשלום

0.00 ₪	תשלום קבוע	
75.48 ₪	תשלום עבור גודל חיבור בKVA (3x400)	
7,652.77 ₪	סה"כ לתשלום	לא כולל מע"מ

התפלגות חיוב בש"ח לפי תע"ז

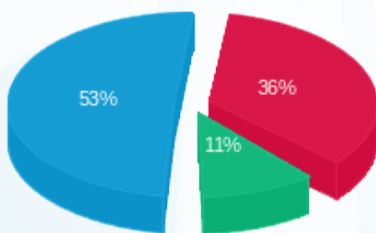

- פסגה (2,739.46 ₪) 11%
- גבע (842.13 ₪) 36%
- שפל (3,995.69 ₪) 53%

הסטוריית צריכה בקוט"ש

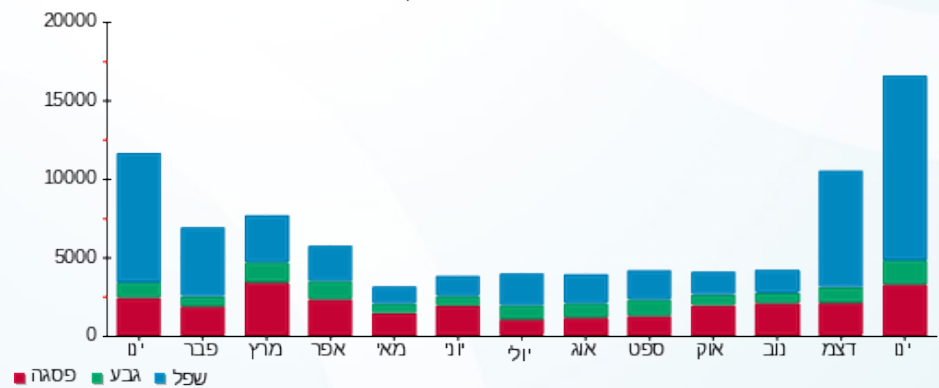



27/02/22

תאריך הפקה:

שם דייר: חיוני מ"א גג בניין C

31/01/22

תאריך קריאה נוכחית:

שם אתר: דזור מוגן להבים

01/01/22

תאריך קריאה קודמת:

לקוח/ה נכבד/ה, אנו מתכבדים להגיש את חישוב צריכת החשמל לתקופה 01/01/22 - 31/01/22:

חיוני מ"א גג בניין 6 - 18029673 (3x80) - C

סה"כ לתשלום	מחיר לקוט"ש בא"ג	סה"כ צריכה בקוט"ש	קריאה נוכחית	קריאה קודמת	סוג צריכה	סוג תעריף
			31/01/22	01/01/22		פרטי חשבון עבור תאריכים:
162.22 ₪	87.59	185.20	13,307.50	13,122.30	פסגה	777
48.96 ₪	53.68	91.20	7,355.60	7,264.40	גבע	778
235.65 ₪	33.94	694.30	24,878.30	24,184.00	שפל	779

סה"כ לדייר:

שיא ביקוש	סה"כ	שפל	גבע	פסגה
1.34	970.70	694.30	91.20	185.20
	446.82 ₪	235.65 ₪	48.96 ₪	162.22 ₪

סה"כ צריכה

סה"כ לתשלום

0.00 ₪	תשלום קבוע	
15.10 ₪	תשלום עבור גודל חיבור בKVA (3x80)	
461.91 ₪	סה"כ לתשלום	לא כולל מע"מ

התפלגות חיוב בש"ח לפי תעו"ז

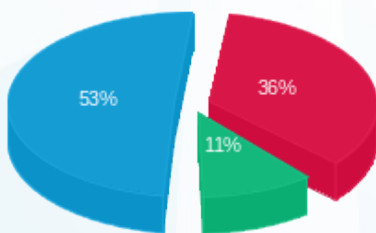

- פסגה (162.22 ₪) 53%
- גבע (48.96 ₪) 11%
- שפל (235.65 ₪) 36%

הסטוריית צריכה בקוט"ש

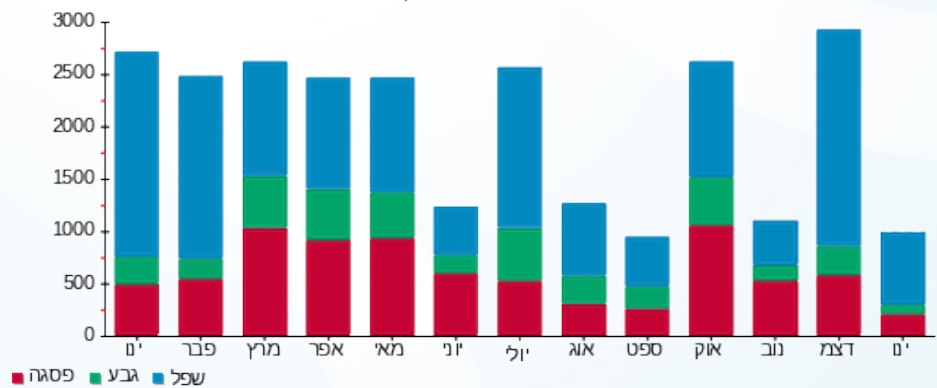



27/02/22 תאריך הפקה:
 31/01/22 תאריך קריאה נוכחית:
 01/01/22 תאריך קריאה קודמת:

שם דייר: חיוני קומת מרתף אזור מטבח
 שם אתר: דיור מוגן להבים

לקוח/ה נכבד/ה, אנו מתכבדים להגיש את חישוב צריכת החשמל לתקופה 01/01/22 - 31/01/22:

חיוני קומת מרתף אזור מטבח - 7 - 18029675 (3x63)

סוג תעריף	סוג צריכה	קריאה קודמת	קריאה נוכחית	סה"כ צריכה בקוט"ש	מחיר לקוט"ש בא"ג	סה"כ לתשלום
פרטי חשבון עבור תאריכים:						
777	פסגה	01/01/22	31/01/22	1,187.30	87.59	1,039.96 ₪
778	גבע	22,096.70	22,777.80	681.10	53.68	365.61 ₪
779	שפל	64,051.20	68,731.50	4,680.30	33.94	1,588.49 ₪

סה"כ לדייר:

פסגה	גבע	שפל	סה"כ	שיא ביקוש
1,187.30	681.10	4,680.30	6,548.70	18.90
1,039.96 ₪	365.61 ₪	1,588.49 ₪	2,994.06 ₪	

סה"כ צריכה
 סה"כ לתשלום

0.00 ₪	תשלום קבוע	
11.89 ₪	תשלום עבור גודל חיבור בKVA (3x63)	
3,005.95 ₪	סה"כ לתשלום	לא כולל מע"מ

התפלגות חיוב בש"ח לפי תע"ז

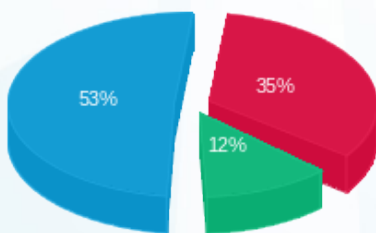

■ פסגה (1,039.96 ₪)
 ■ גבע (365.61 ₪)
 ■ שפל (1,588.49 ₪)

הסטוריית צריכה בקוט"ש

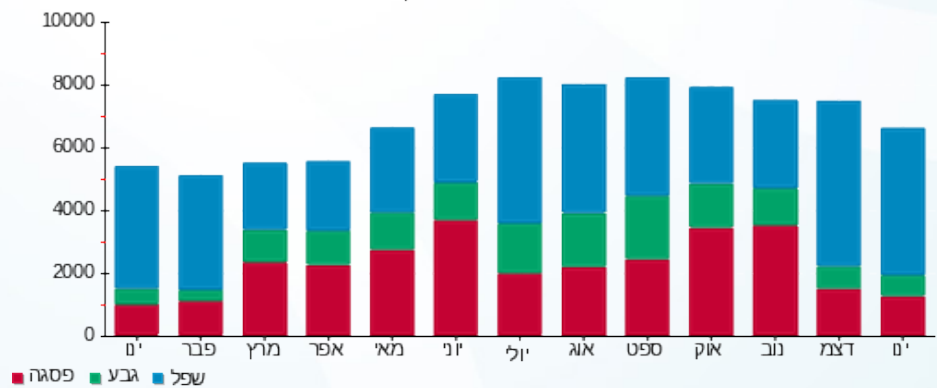

27/02/22 תאריך הפקה:
 31/01/22 תאריך קריאה נוכחית:
 01/01/22 תאריך קריאה קודמת:

שם דייר: חיוני קומת מרתף חדר אוכל
 שם אתר: דיור מוגן להבים

לקוח/ה נכבד/ה, אנו מתכבדים להגיש את חישוב צריכת החשמל לתקופה 01/01/22 - 31/01/22:

חיוני קומת מרתף חדר אוכל - 12 - (3x125)18029675

סוג תעריף	סוג צריכה	קריאה קודמת	קריאה נוכחית	סה"כ צריכה בקוט"ש	מחיר לקוט"ש בא"ג	סה"כ לתשלום
פרטי חשבון עבור תאריכים:						
777	פסגה	01/01/22	31/01/22	376.80	87.59	₪ 330.04
778	גבע	5,043.84	5,228.96	185.12	53.68	₪ 99.37
779	שפל	13,659.68	14,863.04	1,203.36	33.94	₪ 408.42

סה"כ לדייר:

פסגה	גבע	שפל	סה"כ	שיא ביקוש
376.80	185.12	1,203.36	1,765.28	5.28
₪ 330.04	₪ 99.37	₪ 408.42	₪ 837.83	

סה"כ צריכה
 סה"כ לתשלום

₪ 0.00	תשלום קבוע	
₪ 23.59	תשלום עבור גודל חיבור בKVA (3x125)	
₪ 861.42	סה"כ לתשלום	לא כולל מע"מ

התפלגות חיוב בש"ח לפי תעו"ז

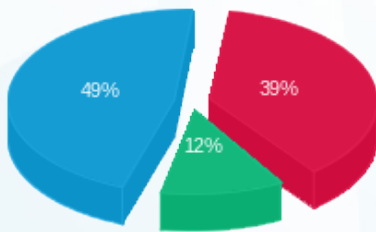

פסגה (₪ 330.04) 49%
 גבע (₪ 99.37) 12%
 שפל (₪ 408.42) 39%

הסטוריית צריכה בקוט"ש

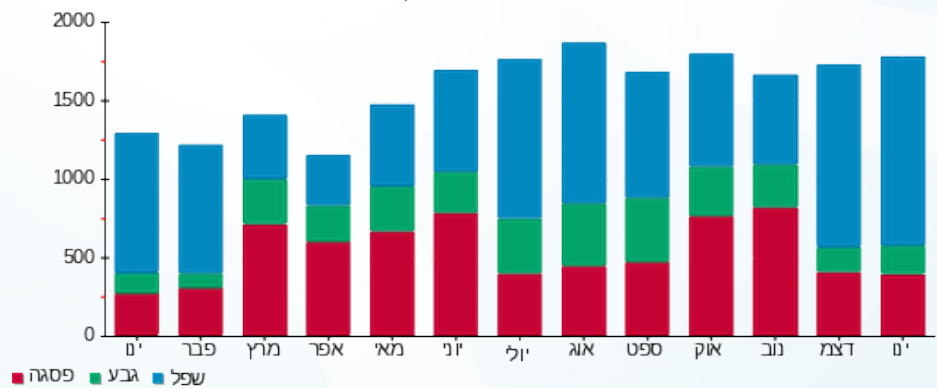



27/02/22

תאריך הפקה:

שם דייר: לוח בלתי חיוני קומת מרתף אזור מטבח
שם אתר: דזור מוגן להבים

31/01/22

תאריך קריאה נוכחית:

01/01/22

תאריך קריאה קודמת:

לקוח/ה נכבד/ה, אנו מתכבדים להגיש את חישוב צריכת החשמל לתקופה 01/01/22 - 31/01/22:

לוח בלתי חיוני קומת מרתף אזור מטבח - 6 - 18029675(3x630)

סוג תעריף	סוג צריכה	קריאה קודמת	קריאה נוכחית	סה"כ צריכה בקוט"ש	מחיר לקוט"ש בא"ג	סה"כ לתשלום
פרטי חשבון עבור תאריכים:						
777	פסגה	01/01/22	31/01/22	1,460.40	87.59	1,279.16 ₪
778	גבע	38,938.80	41,154.60	2,215.80	53.68	1,189.44 ₪
779	שפל	78,306.60	91,360.80	13,054.20	33.94	4,430.60 ₪

סה"כ לדייר:

פסגה	גבע	שפל	סה"כ	שיא ביקוש
1,460.40	2,215.80	13,054.20	16,730.40	100.46
1,279.16 ₪	1,189.44 ₪	4,430.60 ₪	6,899.20 ₪	

סה"כ צריכה

סה"כ לתשלום

0.00 ₪	תשלום קבוע	
118.88 ₪	תשלום עבור גודל חיבור בKVA (3x630)	
7,018.08 ₪	סה"כ לתשלום	לא כולל מע"מ

התפלגות חיוב בש"ח לפי תע"ז

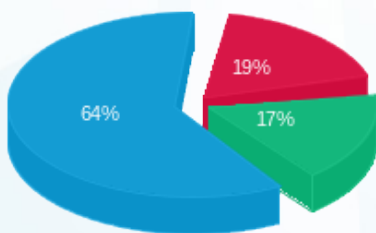

- פסגה (1,279.16 ₪) 19%
- גבע (1,189.44 ₪) 17%
- שפל (4,430.60 ₪) 64%

הסטוריית צריכה בקוט"ש

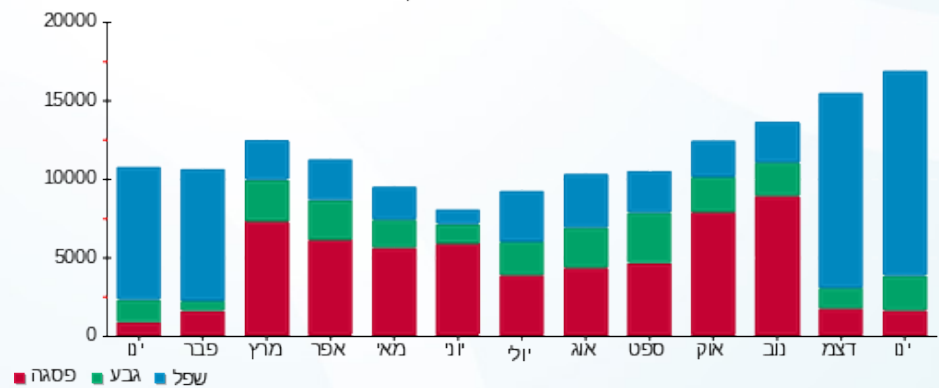



27/02/22 תאריך הפקה:
 31/01/22 תאריך קריאה נוכחית:
 01/01/22 תאריך קריאה קודמת:

שם דייר: לוח גנרטור ראשי שדה בלתי חיוני
 שם אתר: דיור מוגן להבים

לקוח/ה נכבד/ה, אנו מתכבדים להגיש את חישוב צריכת החשמל לתקופה 01/01/22 - 31/01/22:

לוח גנרטור ראשי שדה בלתי חיוני - 1 - 17313340(0x0)

סוג תעריף	סוג צריכה	קריאה קודמת	קריאה נוכחית	סה"כ צריכה בקוט"ש	מחיר לקוט"ש בא"ג	סה"כ לתשלום
		01/01/22	31/01/22			
777	פסגה	214,918.50	221,829.61	6,911.11	87.59	6,053.44 ₪
778	גבע	111,355.20	114,803.18	3,447.98	53.68	1,850.87 ₪
779	שפל	323,720.50	349,135.88	25,415.38	33.94	8,625.98 ₪

סה"כ לדייר:

פסגה	גבע	שפל	סה"כ	שיא ביקוש
6,911.11	3,447.98	25,415.38	35,774.47	
6,053.44 ₪	1,850.87 ₪	8,625.98 ₪	16,530.29 ₪	

סה"כ צריכה
 סה"כ לתשלום

0.00 ₪	תשלום קבוע	
0.00 ₪	תשלום עבור גודל חיבור בKVA (0x0)	
16,530.29 ₪	סה"כ לתשלום	לא כולל מע"מ

התפלגות חיוב בש"ח לפי תעו"ז

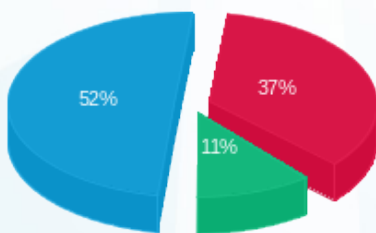

פסגה (6,053.44 ₪) 52%
 גבע (1,850.87 ₪) 11%
 שפל (8,625.98 ₪) 37%

הסטוריית צריכה בקוט"ש

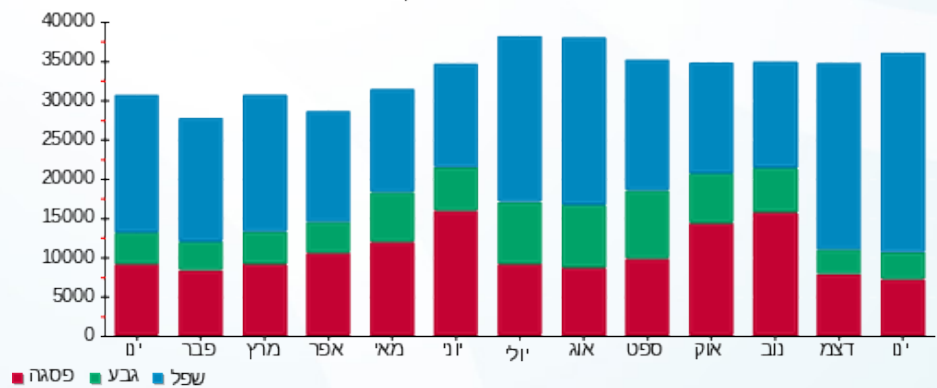



27/02/22

תאריך הפקה:

שם דייר: לוח חדר משאבות חיוני

31/01/22

תאריך קריאה נוכחית:

שם אתר: דיור מוגן להבים

01/01/22

תאריך קריאה קודמת:

לקוח/ה נכבד/ה, אנו מתכבדים להגיש את חישוב צריכת החשמל לתקופה 01/01/22 - 31/01/22:

לוח חדר משאבות חיוני - 1 - 17313339(0x0)

סוג תעריף	סוג צריכה	קריאה קודמת	קריאה נוכחית	סה"כ צריכה בקוט"ש	מחיר לקוט"ש בא"ג	סה"כ לתשלום
פרטי חשבון עבור תאריכים:						
777	פסגה	01/01/22	31/01/22	1,403.15	87.59	1,229.02 ₪
778	גבע	27,721.00	28,490.02	769.02	53.68	412.81 ₪
779	שפל	81,617.90	86,986.39	5,368.49	33.94	1,822.06 ₪

סה"כ לדייר:

פסגה	גבע	שפל	סה"כ	שיא ביקוש
1,403.15	769.02	5,368.49	7,540.66	
1,229.02 ₪	412.81 ₪	1,822.06 ₪	3,463.89 ₪	

סה"כ צריכה

סה"כ לתשלום

0.00 ₪	תשלום קבוע	
0.00 ₪	תשלום עבור גודל חיבור בKVA (0x0)	
3,463.89 ₪	סה"כ לתשלום	לא כולל מע"מ

התפלגות חיוב בש"ח לפי תע"ז

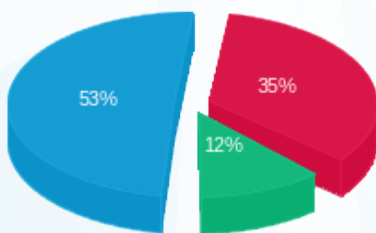

■ פסגה (1,229.02 ₪)
 ■ גבע (412.81 ₪)
 ■ שפל (1,822.06 ₪)

הסטוריית צריכה בקוט"ש

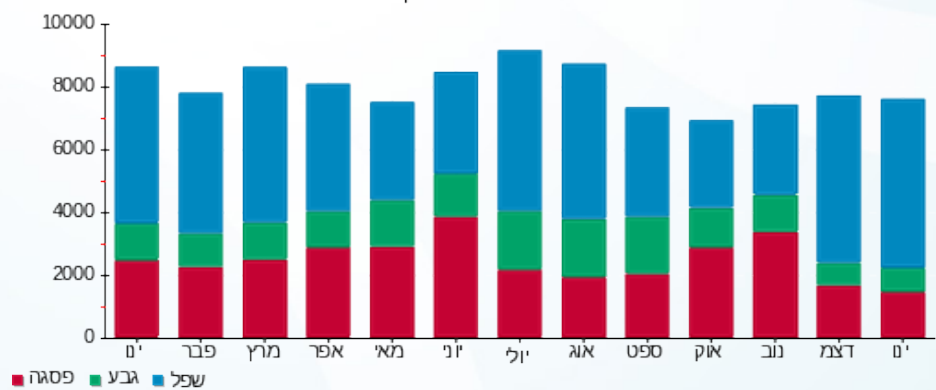

27/02/22 תאריך הפקה:
 31/01/22 תאריך קריאה נוכחית:
 01/01/22 תאריך קריאה קודמת:

שם דייר: לוח חירום ראשי מוזן משדה בלתי חיוני
 שם אתר: דיור מוגן להבים

לקוח/ה נכבד/ה, אנו מתכבדים להגיש את חישוב צריכת החשמל לתקופה 01/01/22 - 31/01/22:

לוח חירום ראשי מוזן משדה בלתי חיוני - 1 - 17313446(0x0)

סוג תעריף	סוג צריכה	קריאה קודמת	קריאה נוכחית	סה"כ צריכה בקוט"ש	מחיר לקוט"ש בא"ג	סה"כ לתשלום
פרטי חשבון עבור תאריכים:						
777	פסגה	01/01/22	31/01/22	3,126.16	87.59	2,738.21 ₪
778	גבע	52,017.60	52,952.16	934.56	53.68	501.67 ₪
779	שפל	99,624.00	107,520.85	7,896.85	33.94	2,680.19 ₪

סה"כ לדייר:

פסגה	גבע	שפל	סה"כ	שיא ביקוש
3,126.16	934.56	7,896.85	11,957.57	
2,738.21 ₪	501.67 ₪	2,680.19 ₪	5,920.07 ₪	

סה"כ צריכה
 סה"כ לתשלום

0.00 ₪	תשלום קבוע	
0.00 ₪	תשלום עבור גודל חיבור בKVA (0x0)	
5,920.07 ₪	סה"כ לתשלום	לא כולל מע"מ

התפלגות חיוב בש"ח לפי תע"ז

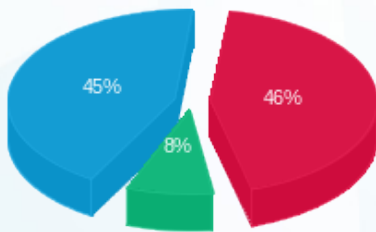

■ פסגה (2,738.21 ₪) 45%
 ■ גבע (501.67 ₪) 8%
 ■ שפל (2,680.19 ₪) 46%

הסטוריית צריכה בקוט"ש

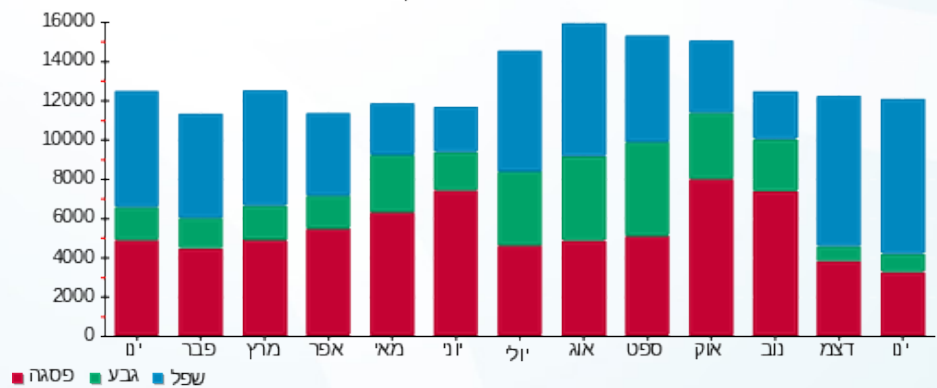



27/02/22 תאריך הפקדה:
 31/01/22 תאריך קריאה נוכחית:
 01/01/22 תאריך קריאה קודמת:

שם דייר: לוח משאבות חיוני מ"א
 שם אתר: דזור מוגן להבים

לקוח/ה נכבד/ה, אנו מתכבדים להגיש את חישוב צריכת החשמל לתקופה 01/01/22 - 31/01/22:

לוח משאבות חיוני מ"א - 7 - 18029673(3x125)

סוג תעריף	סוג צריכה	קריאה קודמת	קריאה נוכחית	סה"כ צריכה בקוט"ש	מחיר לקוט"ש בא"ג	סה"כ לתשלום
פרטי חשבון עבור תאריכים:						
777	פסגה	01/01/22	31/01/22	0.00	87.59	0.00 ₪
778	גבע	0.00	0.00	0.00	53.68	0.00 ₪
779	שפל	0.00	0.00	0.00	33.94	0.00 ₪

סה"כ לדייר:

פסגה	גבע	שפל	סה"כ	שיא ביקוש
0.00	0.00	0.00	0.00	
0.00 ₪	0.00 ₪	0.00 ₪	0.00 ₪	

סה"כ צריכה
 סה"כ לתשלום

0.00 ₪	תשלום קבוע	
23.59 ₪	תשלום עבור גודל חיבור KVA (3x125)	
23.59 ₪	סה"כ לתשלום	לא כולל מע"מ





27/02/22

תאריך הפקדה:

שם דייר: לוח משאבות מ"א

31/01/22

תאריך קריאה נוכחית:

שם אתר: דיור מוגן להבים

01/01/22

תאריך קריאה קודמת:

לקוח/ה נכבד/ה, אנו מתכבדים להגיש את חישוב צריכת החשמל לתקופה 01/01/22 - 31/01/22:

לוח משאבות מ"א - 5 - (3x125)18029673

סוג תעריף	סוג צריכה	קריאה קודמת	קריאה נוכחית	סה"כ צריכה בקוט"ש	מחיר לקוט"ש בא"ג	סה"כ לתשלום
פרטי חשבון עבור תאריכים:						
777	פסגה	01/01/22	31/01/22	0.00	87.59	0.00 ₪
778	גבע	0.00	0.00	0.00	53.68	0.00 ₪
779	שפל	0.00	0.00	0.00	33.94	0.00 ₪

סה"כ לדייר:

פסגה	גבע	שפל	סה"כ	שיא ביקוש
0.00	0.00	0.00	0.00	
0.00 ₪	0.00 ₪	0.00 ₪	0.00 ₪	

סה"כ צריכה

סה"כ לתשלום

0.00 ₪	תשלום קבוע	
23.59 ₪	תשלום עבור גודל חיבור KVA (3x125)	
23.59 ₪	סה"כ לתשלום	לא כולל מע"מ

התפלגות חיוב בש"ח לפי תעו"ז

פסגה (0.00 ₪)
גבע (0.00 ₪)
שפל (0.00 ₪)

הסטוריית צריכה בקוט"ש

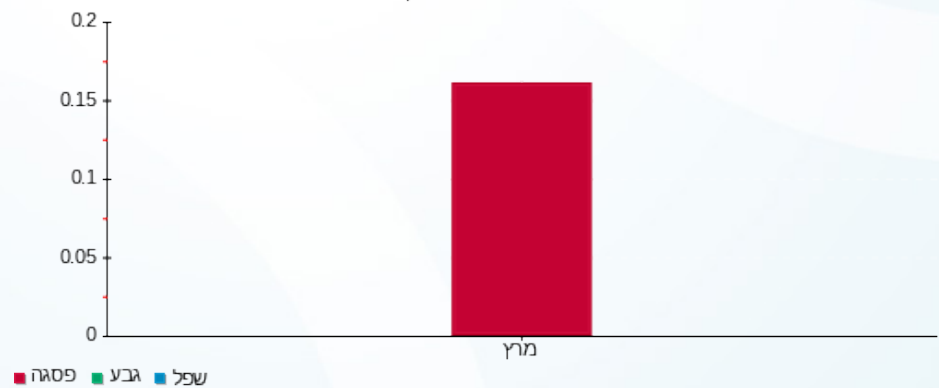



27/02/22 תאריך הפקה:
 31/01/22 תאריך קריאה נוכחית:
 01/01/22 תאריך קריאה קודמת:

שם דייר: לוח צילר 1 בילתי חיוני גג בנין C
 שם אתר: דזור מוגן להבים

לקוח/ה נכבד/ה, אנו מתכבדים להגיש את חישוב צריכת החשמל לתקופה 01/01/22 - 31/01/22:

לוח צילר 1 בילתי חיוני גג בנין 9 - 18029673 (3x800) C

סוג תעריף	סוג צריכה	קריאה קודמת	קריאה נוכחית	סה"כ צריכה בקוט"ש	מחיר לקוט"ש בא"ג	סה"כ לתשלום
		01/01/22	31/01/22			
777	פסגה	325,324.00	330,460.00	5,136.00	87.59	4,498.62 ₪
778	גבע	166,792.00	169,004.00	2,212.00	53.68	1,187.40 ₪
779	שפל	379,293.60	397,176.80	17,883.20	33.94	6,069.56 ₪

סה"כ לדייר:

פסגה	גבע	שפל	סה"כ	שיא ביקוש
5,136.00	2,212.00	17,883.20	25,231.20	180.34
₪ 4,498.62	₪ 1,187.40	₪ 6,069.56	₪ 11,755.58	

סה"כ צריכה

סה"כ לתשלום

0.00 ₪	תשלום קבוע	
150.96 ₪	תשלום עבור גודל חיבור בKVA (3x800)	
11,906.54 ₪	סה"כ לתשלום	לא כולל מע"מ

התפלגות חיוב בש"ח לפי תעו"ז

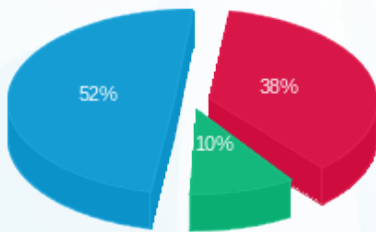

פסגה (₪ 4,498.62) 52%
 גבע (₪ 1,187.40) 38%
 שפל (₪ 6,069.56) 10%

הסטוריית צריכה בקוט"ש

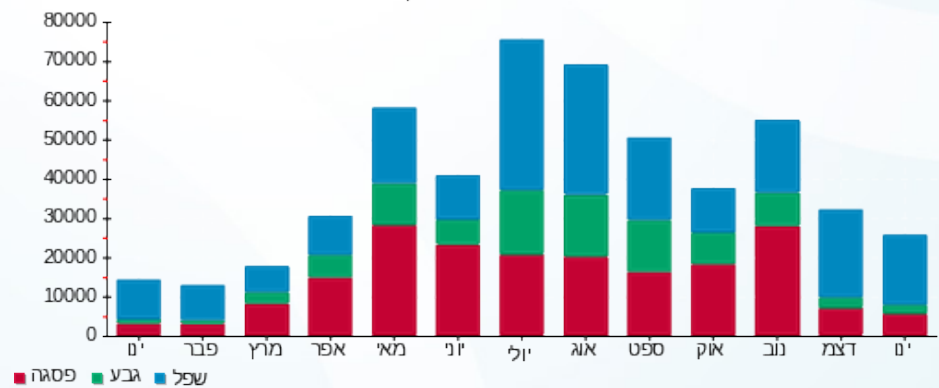



27/02/22 תאריך הפקה:
 31/01/22 תאריך קריאה נוכחית:
 01/01/22 תאריך קריאה קודמת:

שם דייר: לוח צילר 2 גג בנין C
 שם אתר: דיר מוגן להבים

לקוח/ה נכבד/ה, אנו מתכבדים להגיש את חישוב צריכת החשמל לתקופה 01/01/22 - 31/01/22:

לוח צילר 2 גג בנין 3 - (3x800)18029673 - C

סוג תעריף	סוג צריכה	קריאה קודמת	קריאה נוכחית	סה"כ צריכה בקוט"ש	מחיר לקוט"ש בא"ג	סה"כ לתשלום
פרטי חשבון עבור תאריכים:						
		01/01/22	31/01/22			
777	פסגה	225,668.80	226,525.60	856.80	87.59	750.47 ₪
778	גבע	112,517.60	112,730.40	212.80	53.68	114.23 ₪
779	שפל	254,040.00	255,999.20	1,959.20	33.94	664.95 ₪

סה"כ לדייר:

פסגה	גבע	שפל	סה"כ	שיא ביקוש
856.80	212.80	1,959.20	3,028.80	175.84
₪ 750.47	₪ 114.23	₪ 664.95	₪ 1,529.65	

סה"כ צריכה
 סה"כ לתשלום

0.00 ₪	תשלום קבוע	
150.96 ₪	תשלום עבור גודל חיבור בKVA (3x800)	
1,680.62 ₪	סה"כ לתשלום	לא כולל מע"מ

התפלגות חיוב בש"ח לפי תע"ז

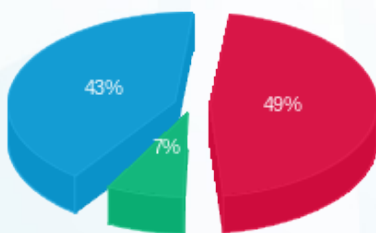

■ פסגה (₪ 750.47)
 ■ גבע (₪ 114.23)
 ■ שפל (₪ 664.95)

הסטוריית צריכה בקוט"ש

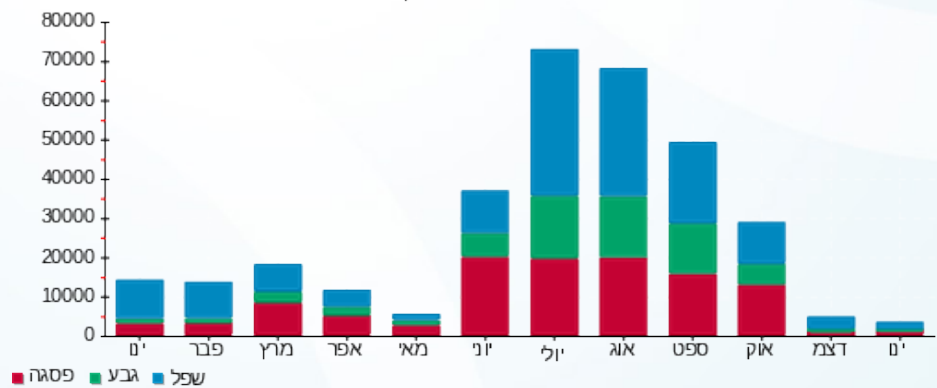



27/02/22

תאריך הפקדה:

שם דייר: מכבסה בניין C קומת מרתף
שם אתר: דזור מוגן להבים

31/01/22

תאריך קריאה נוכחית:

01/01/22

תאריך קריאה קודמת:

לקוח/ה נכבד/ה, אנו מתכבדים להגיש את חישוב צריכת החשמל לתקופה 01/01/22 - 31/01/22:

מכבסה בניין C קומת מרתף - 1 - 18029673(3x400)

סוג תעריף	סוג צריכה	קריאה קודמת	קריאה נוכחית	סה"כ צריכה בקוט"ש	מחיר לקוט"ש בא"ג	סה"כ לתשלום
		01/01/22	31/01/22			
777	פסגה	38,375.60	38,857.60	482.00	87.59	422.18 ₪
778	גבע	10,986.40	11,307.60	321.20	53.68	172.42 ₪
779	שפל	30,863.60	35,315.20	4,451.60	33.94	1,510.87 ₪

סה"כ לדייר:

פסגה	גבע	שפל	סה"כ	שיא ביקוש
482.00	321.20	4,451.60	5,254.80	89.46
422.18 ₪	172.42 ₪	1,510.87 ₪	2,105.48 ₪	

סה"כ צריכה

סה"כ לתשלום

0.00 ₪	תשלום קבוע	
75.48 ₪	תשלום עבור גודל חיבור בKVA (3x400)	
2,180.96 ₪	סה"כ לתשלום	לא כולל מע"מ

התפלגות חיוב בש"ח לפי תע"ז

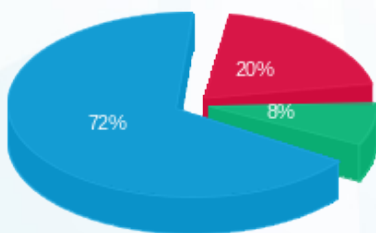

- פסגה (422.18 ₪) - 72%
- גבע (172.42 ₪) - 20%
- שפל (1,510.87 ₪) - 8%

הסטוריית צריכה בקוט"ש

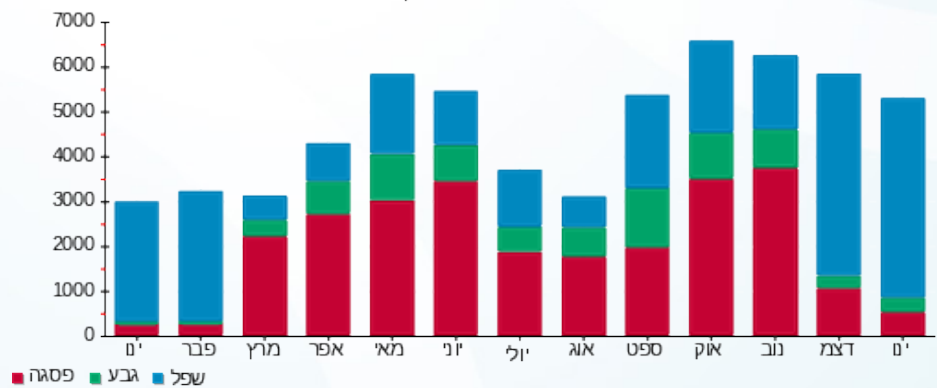



27/02/22 תאריך הפקה:
 31/01/22 תאריך קריאה נוכחית:
 01/01/22 תאריך קריאה קודמת:

שם דייר: מערכות חימום צריכה למטבח
שם אתר: דיור מוגן להבים

לקוח/ה נכבד/ה, אנו מתכבדים להגיש את חישוב צריכת החשמל לתקופה 01/01/22 - 31/01/22:

מערכות חימום צריכה למטבח - 2 - 18029675(3x100)

סוג תעריף	סוג צריכה	קריאה קודמת	קריאה נוכחית	סה"כ צריכה בקוט"ש	מחיר לקוט"ש בא"ג	סה"כ לתשלום
פרטי חשבון עבור תאריכים:						
777	פסגה	01/01/22	31/01/22	0.00	87.59	0.00 ₪
778	גבע	0.00	0.00	0.00	53.68	0.00 ₪
779	שפל	0.00	0.00	0.00	33.94	0.00 ₪

סה"כ לדייר:

פסגה	גבע	שפל	סה"כ	שיא ביקוש
0.00	0.00	0.00	0.00	
0.00 ₪	0.00 ₪	0.00 ₪	0.00 ₪	

סה"כ צריכה

סה"כ לתשלום

0.00 ₪	תשלום קבוע	
18.87 ₪	תשלום עבור גודל חיבור KVA (3x100)	
18.87 ₪	סה"כ לתשלום	לא כולל מע"מ



27/02/22 תאריך הפקה:
 31/01/22 תאריך קריאה נוכחית:
 01/01/22 תאריך קריאה קודמת:

שם דייר: מערכות מיים חמים גג בניין C
 שם אתר: דיור מוגן להבים

לקוח/ה נכבד/ה, אנו מתכבדים להגיש את חישוב צריכת החשמל לתקופה 01/01/22 - 31/01/22:

מערכות מיים חמים גג בניין 2 - C - (3x160)18029673

סוג תעריף	סוג צריכה	קריאה קודמת	קריאה נוכחית	סה"כ צריכה בקוט"ש	מחיר לקוט"ש בא"ג	סה"כ לתשלום
פרטי חשבון עבור תאריכים:						
777	פסגה	01/01/22	31/01/22	2,487.80	87.59	2,179.06 ₪
778	גבע	31,217.20	32,441.60	1,224.40	53.68	657.26 ₪
779	שפל	96,636.40	105,932.20	9,295.80	33.94	3,154.99 ₪

סה"כ לדייר:

פסגה	גבע	שפל	סה"כ	שיא ביקוש
2,487.80	1,224.40	9,295.80	13,008.00	51.04
2,179.06 ₪	657.26 ₪	3,154.99 ₪	5,991.32 ₪	

סה"כ צריכה
 סה"כ לתשלום

0.00 ₪	תשלום קבוע	
30.19 ₪	תשלום עבור גודל חיבור בKVA (3x160)	
6,021.51 ₪	סה"כ לתשלום	לא כולל מע"מ

התפלגות חיוב בש"ח לפי תע"ז

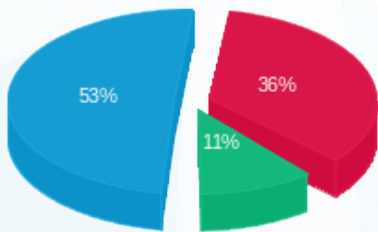

■ פסגה (2,179.06 ₪)
 ■ גבע (657.26 ₪)
 ■ שפל (3,154.99 ₪)

הסטוריית צריכה בקוט"ש

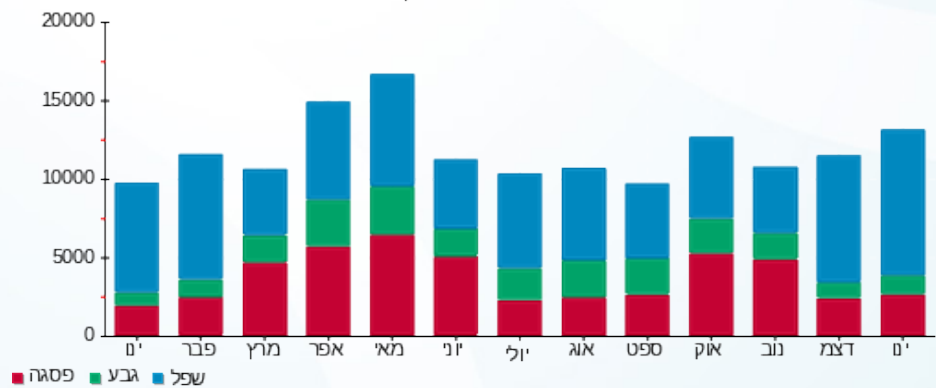



27/02/22 תאריך הפקדה:
 31/01/22 תאריך קריאה נוכחית:
 01/01/22 תאריך קריאה קודמת:

שם דייר: מפסק ראשי שדה בלתי חיוני
 שם אתר: דיור מוגן להבים

לקוח/ה נכבד/ה, אנו מתכבדים להגיש את חישוב צריכת החשמל לתקופה 01/01/22 - 31/01/22:

מפסק ראשי שדה בלתי חיוני - 4 - 18029673 (3x100)

סוג תעריף	סוג צריכה	קריאה קודמת	קריאה נוכחית	סה"כ צריכה בקוט"ש	מחיר לקוט"ש בא"ג	סה"כ לתשלום
		01/01/22	31/01/22			
777	פסגה	176,404.00	182,653.00	6,249.00	87.59	5,473.50 ₪
778	גבע	90,627.00	94,413.00	3,786.00	53.68	2,032.32 ₪
779	שפל	281,978.00	307,775.00	25,797.00	33.94	8,755.50 ₪

סה"כ לדייר:

פסגה	גבע	שפל	סה"כ	שיא ביקוש
6,249.00	3,786.00	25,797.00	35,832.00	113.41
5,473.50 ₪	2,032.32 ₪	8,755.50 ₪	16,261.33 ₪	

סה"כ צריכה
 סה"כ לתשלום

0.00 ₪	תשלום קבוע	
18.87 ₪	תשלום עבור גודל חיבור בKVA (3x100)	
16,280.20 ₪	סה"כ לתשלום	לא כולל מע"מ

התפלגות חיוב בש"ח לפי תעו"ז

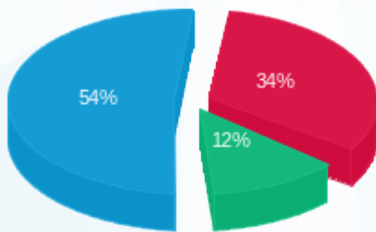

■ פסגה (5,473.50 ₪)
 ■ גבע (2,032.32 ₪)
 ■ שפל (8,755.50 ₪)

הסטוריית צריכה בקוט"ש

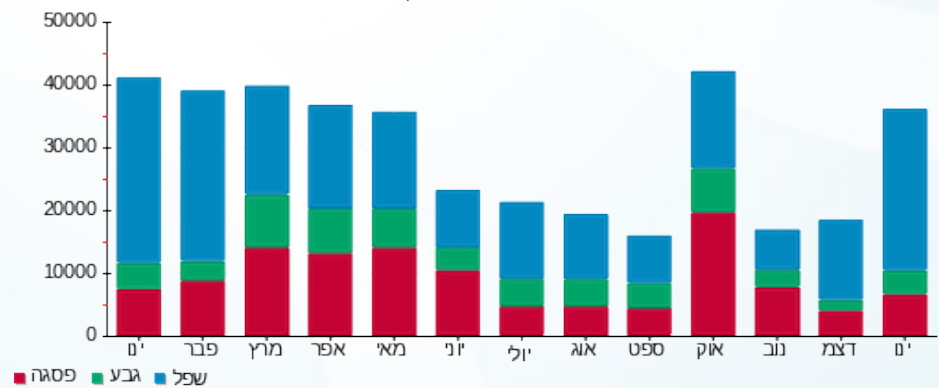



27/02/22 תאריך הפקה:
 31/01/22 תאריך קריאה נוכחית:
 01/01/22 תאריך קריאה קודמת:

שם דייר: צ'ילר 3 חיוני גג בנין C
 שם אתר: דזור מוגן להבים

לקוח/ה נכבד/ה, אנו מתכבדים להגיש את חישוב צריכת החשמל לתקופה 01/01/22 - 31/01/22:

צ'ילר 3 חיוני גג בנין 8 - 18029673 (3x800) - C

סוג תעריף	סוג צריכה	קריאה קודמת	קריאה נוכחית	סה"כ צריכה בקוט"ש	מחיר לקוט"ש בא"ג	סה"כ לתשלום
פרטי חשבון עבור תאריכים:						
		01/01/22	31/01/22			
777	פסגה	69,639.20	72,456.80	2,817.60	87.59	2,467.94 ₪
778	גבע	32,582.40	34,784.80	2,202.40	53.68	1,182.25 ₪
779	שפל	109,404.80	123,004.80	13,600.00	33.94	4,615.84 ₪

סה"כ לדייר:

פסגה	גבע	שפל	סה"כ	שיא ביקוש
2,817.60	2,202.40	13,600.00	18,620.00	88.63
2,467.94 ₪	1,182.25 ₪	4,615.84 ₪	8,266.02 ₪	

סה"כ צריכה
 סה"כ לתשלום

0.00 ₪	תשלום קבוע	
150.96 ₪	תשלום עבור גודל חיבור בKVA (3x800)	
8,416.98 ₪	סה"כ לתשלום	לא כולל מע"מ

התפלגות חיוב בש"ח לפי תע"ז

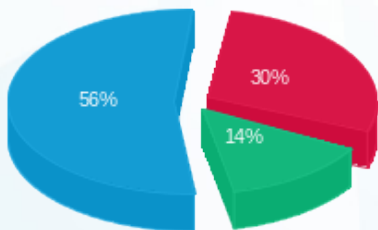

■ פסגה (2,467.94 ₪)
 ■ גבע (1,182.25 ₪)
 ■ שפל (4,615.84 ₪)

הסטוריית צריכה בקוט"ש

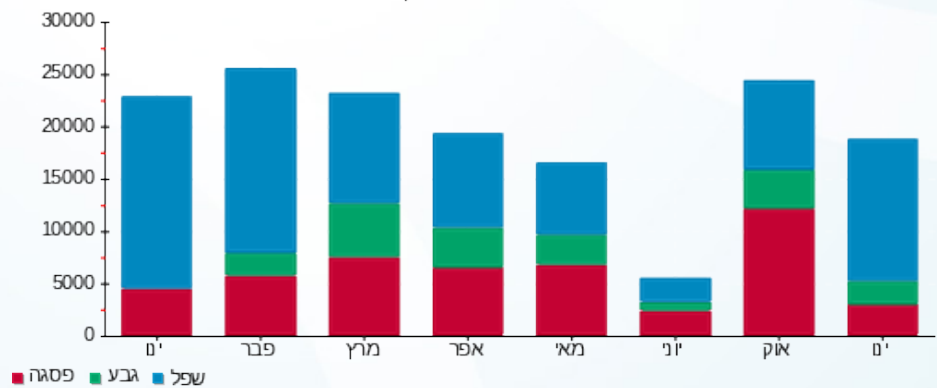

27/02/22 תאריך הפקה:
 31/01/22 תאריך קריאה נוכחית:
 01/01/22 תאריך קריאה קודמת:

שם דייר: קומת מרתף אזור כביסה דיירים
 שם אתר: דיר מוגן להבים

לקוח/ה נכבד/ה, אנו מתכבדים להגיש את חישוב צריכת החשמל לתקופה 01/01/22 - 31/01/22:

קומת מרתף אזור כביסה דיירים - 3 - 18029675 (3x125)

סוג תעריף	סוג צריכה	קריאה קודמת	קריאה נוכחית	סה"כ צריכה בקוט"ש	מחיר לקוט"ש בא"ג	סה"כ לתשלום
פרטי חשבון עבור תאריכים:						
777	פסגה	01/01/22	31/01/22	53.60	87.59	46.95 ₪
778	גבע	328.64	347.20	18.56	53.68	9.96 ₪
779	שפל	695.04	889.12	194.08	33.94	65.87 ₪

סה"כ לדייר:

פסגה	גבע	שפל	סה"כ	שיא ביקוש
53.60	18.56	194.08	266.24	9.28
₪ 46.95	₪ 9.96	₪ 65.87	₪ 122.78	

סה"כ צריכה
 סה"כ לתשלום

0.00 ₪	תשלום קבוע	
23.59 ₪	תשלום עבור גודל חיבור בKVA (3x125)	
146.37 ₪	סה"כ לתשלום	לא כולל מע"מ

התפלגות חיוב בש"ח לפי תע"ז

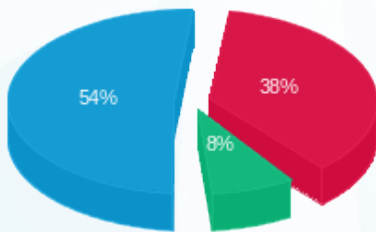

פסגה (₪ 46.95) 54%
 גבע (₪ 9.96) 8%
 שפל (₪ 65.87) 38%

הסטוריית צריכה בקוט"ש

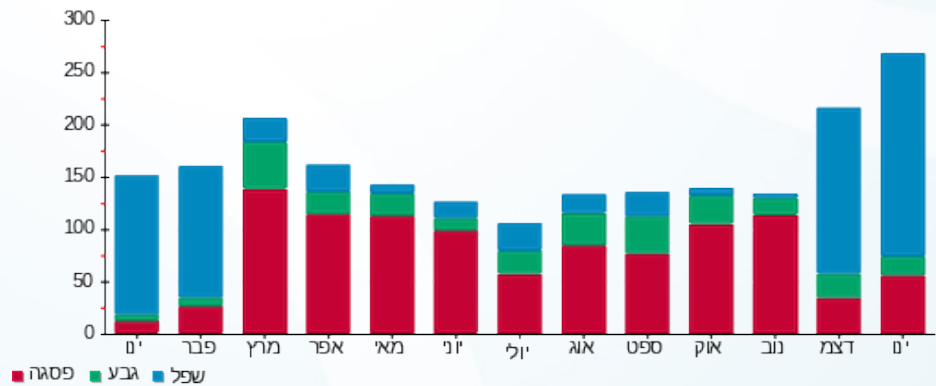

27/02/22 תאריך הפקה:
 31/01/22 תאריך קריאה נוכחית:
 01/01/22 תאריך קריאה קודמת:

שם דייר: קומת מרתף מערכות חימום מיים בריכה
שם אתר: דיור מוגן להבים

לקוח/ה נכבד/ה, אנו מתכבדים להגיש את חישוב צריכת החשמל לתקופה 01/01/22 - 31/01/22:

קומת מרתף מערכות חימום מיים בריכה - 5 - (3x200)18029675

סוג תעריף	סוג צריכה	קריאה קודמת	קריאה נוכחית	סה"כ צריכה בקוט"ש	מחיר לקוט"ש בא"ג	סה"כ לתשלום
פרטי חשבון עבור תאריכים:						
777	פסגה	01/01/22	31/01/22	412.40	87.59	361.22 ₪
778	גבע	6,189.60	6,393.00	203.40	53.68	109.19 ₪
779	שפל	19,336.00	20,865.20	1,529.20	33.94	519.01 ₪

סה"כ לדייר:

פסגה	גבע	שפל	סה"כ	שיא ביקוש
412.40	203.40	1,529.20	2,145.00	4.28
361.22 ₪	109.19 ₪	519.01 ₪	989.42 ₪	

סה"כ צריכה
סה"כ לתשלום

0.00 ₪	תשלום קבוע	
37.74 ₪	תשלום עבור גודל חיבור בKVA (3x200)	
1,027.16 ₪	סה"כ לתשלום	לא כולל מע"מ

התפלגות חיוב בש"ח לפי תעו"ז

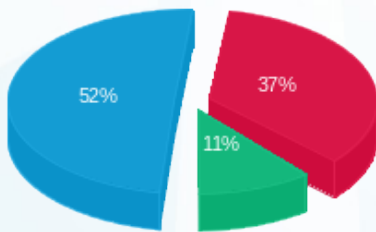

■ פסגה (₪ 361.22)
 ■ גבע (₪ 109.19)
 ■ שפל (₪ 519.01)

הסטוריית צריכה בקוט"ש

