



28/02/22

תאריך הפקה:

שם דייר: משרדים סולאר פאוור + יבולים (קומה 1)

27/02/22

תאריך קריאה נוכחית:

שם אתר: יבולים פרדסיה 1+4+7

01/01/22

תאריך קריאה קודמת:

לקוח/ה נכבד/ה, אנו מתכבדים להגיש את חישוב צריכת החשמל לתקופה 01/01/22 - 27/02/22:

משרדים סולאר פאוור - 7 - 81002170(0x0)

| סוג תעריף | סוג צריכה | קריאה קודמת | קריאה נוכחית | סה"כ צריכה בקוט"ש | מחיר לקוט"ש בא"ג | סה"כ לתשלום |
|--------------------------|-----------|-------------|--------------|-------------------|------------------|-------------|
| פרטי חשבון עבור תאריכים: | | | | | | |
| | | 01/01/22 | 31/01/22 | | | |
| 777 | פסגה | 554,771.33 | 556,188.25 | 1,416.92 | 87.59 | 1,241.08 ₪ |
| 778 | גבע | 174,267.04 | 174,849.21 | 582.16 | 53.68 | 312.50 ₪ |
| 779 | שפל | 410,471.39 | 416,918.37 | 6,446.98 | 33.94 | 2,188.11 ₪ |
| פרטי חשבון עבור תאריכים: | | | | | | |
| | | 01/02/22 | 27/02/22 | | | |
| 777 | פסגה | 556,188.25 | 557,367.71 | 1,179.46 | 95.84 | 1,130.39 ₪ |
| 778 | גבע | 174,849.21 | 175,375.12 | 525.91 | 57.97 | 304.87 ₪ |
| 779 | שפל | 416,918.37 | 421,945.43 | 5,027.05 | 35.63 | 1,791.14 ₪ |

סולאר פאוור ק. 2 - 1 - 81019521(0x0)

| סוג תעריף | סוג צריכה | קריאה קודמת | קריאה נוכחית | סה"כ צריכה בקוט"ש | מחיר לקוט"ש בא"ג | סה"כ לתשלום |
|--------------------------|-----------|-------------|--------------|-------------------|------------------|-------------|
| פרטי חשבון עבור תאריכים: | | | | | | |
| | | 01/01/22 | 31/01/22 | | | |
| 777 | פסגה | 246,771.20 | 247,668.40 | -897.20 | 87.59 | -785.86 ₪ |
| 778 | גבע | 66,675.40 | 66,939.70 | -264.30 | 53.68 | -141.88 ₪ |
| 779 | שפל | 182,795.00 | 186,060.40 | -3,265.40 | 33.94 | -1,108.28 ₪ |
| פרטי חשבון עבור תאריכים: | | | | | | |
| | | 01/02/22 | 27/02/22 | | | |
| 777 | פסגה | 247,668.40 | 248,419.20 | -750.80 | 95.84 | -719.57 ₪ |
| 778 | גבע | 66,939.70 | 67,195.50 | -255.80 | 57.97 | -148.29 ₪ |
| 779 | שפל | 186,060.40 | 188,664.60 | -2,604.20 | 35.63 | -927.88 ₪ |

סה"כ לדייר:

| פסגה | גבע | שפל | סה"כ | שיא ביקוש |
|----------|----------|------------|------------|-----------|
| 948.38 | 587.97 | 5,604.44 | 7,140.79 | 48.91 |
| 866.05 ₪ | 327.21 ₪ | 1,943.09 ₪ | 3,136.35 ₪ | |

סה"כ צריכה

סה"כ לתשלום





| | | |
|------------|-----------------------------------|-----------|
| 70.00 ₪ | תשלום קבוע | |
| 0.00 ₪ | תשלום עבור גודל חיבור ב-KVA (0x0) | |
| 3,206.35 ₪ | סה"כ | |
| 545.08 ₪ | מע"מ 17.00% | |
| 3,751.43 ₪ | סה"כ לתשלום | כולל מע"מ |

התפלגות חיוב בש"ח לפי תעו"ז

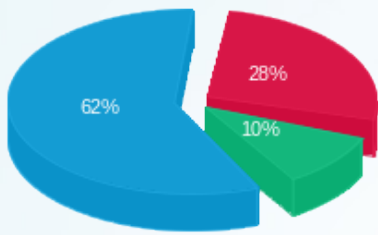

- פסגה (866.05 ₪)
- גבע (327.21 ₪)
- שפל (1,943.09 ₪)

הסטוריית צריכה בקוט"ש

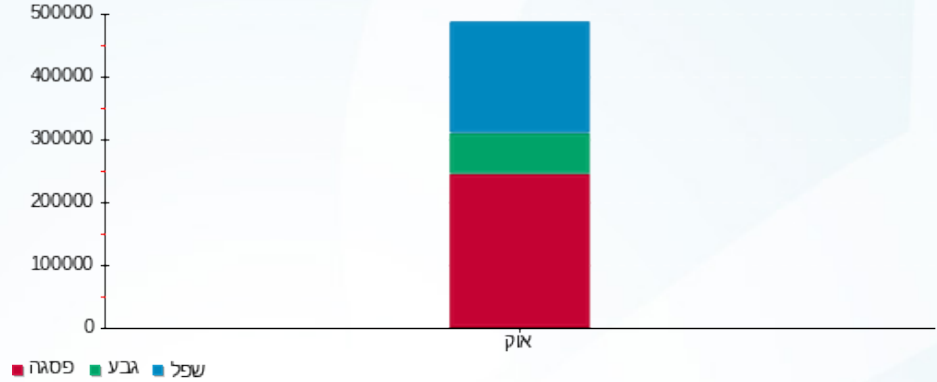



28/02/22

תאריך הפקה:

שם דייר: סולאר פאוואר ק.2
שם אתר: יבולים פרדסיה 1+4+7

27/02/22

תאריך קריאה נוכחית:

01/01/22

תאריך קריאה קודמת:

לקוח/ה נכבד/ה, אנו מתכבדים להגיש את חישוב צריכת החשמל לתקופה 01/01/22 - 27/02/22:

סולאר פאוואר ק.2 - 1 - 81019521(0x0)

| סוג תעריף | סוג צריכה | קריאה קודמת | קריאה נוכחית | סה"כ צריכה בקוט"ש | מחיר לקוט"ש בא"ג | סה"כ לתשלום |
|--------------------------|-----------|-------------|--------------|-------------------|------------------|-------------|
| פרטי חשבון עבור תאריכים: | | | | | | |
| | | 01/01/22 | 31/01/22 | | | |
| 777 | פסגה | 246,771.20 | 247,668.40 | 897.20 | 87.59 | 785.86 ₪ |
| 778 | גבע | 66,675.40 | 66,939.70 | 264.30 | 53.68 | 141.88 ₪ |
| 779 | שפל | 182,795.00 | 186,060.40 | 3,265.40 | 33.94 | 1,108.28 ₪ |
| פרטי חשבון עבור תאריכים: | | | | | | |
| | | 01/02/22 | 27/02/22 | | | |
| 777 | פסגה | 247,668.40 | 248,419.20 | 750.80 | 95.84 | 719.57 ₪ |
| 778 | גבע | 66,939.70 | 67,195.50 | 255.80 | 57.97 | 148.29 ₪ |
| 779 | שפל | 186,060.40 | 188,664.60 | 2,604.20 | 35.63 | 927.88 ₪ |

סה"כ לדייר:

| שיא ביקוש | סה"כ | שפל | גבע | פסגה |
|-----------|------------|------------|----------|------------|
| 20.40 | 8,037.70 | 5,869.60 | 520.10 | 1,648.00 |
| | 3,831.74 ₪ | 2,036.15 ₪ | 290.16 ₪ | 1,505.42 ₪ |

סה"כ צריכה
סה"כ לתשלום

| | | |
|------------|--|-------------------------|
| 214.45 ₪ | <p>תשלום קבוע</p> <p>תשלום עבור גודל חיבור בKVA (0x0)</p> <p>סה"כ</p> <p>מע"מ 17.00%</p> <p>סה"כ לתשלום</p> | <p>כולל מע"מ</p> |
| 0.00 ₪ | | |
| 4,046.19 ₪ | | |
| 687.85 ₪ | | |
| 4,734.04 ₪ | | |

התפלגות חיוב בש"ח לפי תע"ז

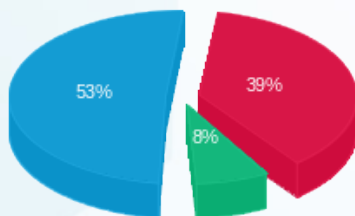

פסגה (1,505.42 ₪)
גבע (290.16 ₪)
שפל (2,036.15 ₪)

הסטוריית צריכה בקוט"ש

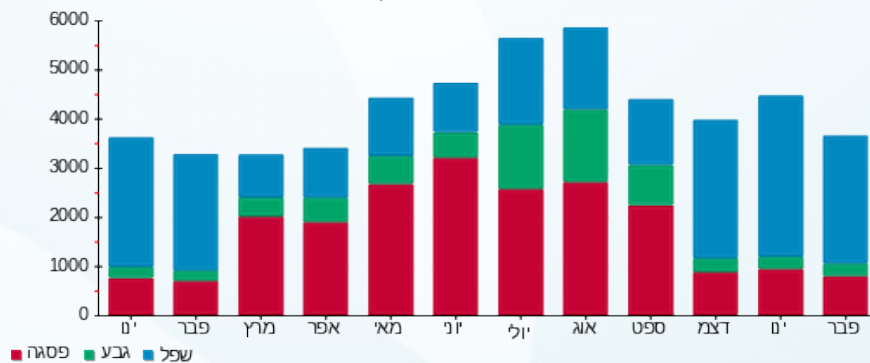



28/02/22

תאריך הפקה:

27/02/22

תאריך קריאה נוכחית:

01/01/22

תאריך קריאה קודמת:

שם דייר: עלית משרד
שם אתר: יבולים פרדסיה 1+4+7

לקוח/ה נכבד/ה, אנו מתכבדים להגיש את חישוב צריכת החשמל לתקופה 01/01/22 - 27/02/22:

עלית משרד - 1 - 81002170 (0x0)

| סוג תעריף | סוג צריכה | קריאה קודמת | קריאה נוכחית | סה"כ צריכה בקוט"ש | מחיר לקוט"ש בא"ג | סה"כ לתשלום |
|--------------------------|-----------|-------------|--------------|-------------------|------------------|-------------|
| פרטי חשבון עבור תאריכים: | | 01/01/22 | 31/01/22 | | | |
| 517 | | 53,715.18 | 54,000.96 | 285.78 | 45.38 | 129.69 ₪ |
| פרטי חשבון עבור תאריכים: | | 01/02/22 | 27/02/22 | | | |
| 517 | | 54,000.96 | 54,211.57 | 210.61 | 48.45 | 102.04 ₪ |

סה"כ לדיר:

| שיא ביקוש | סה"כ |
|-----------|----------|
| 4.61 | 496.39 |
| | 231.73 ₪ |

| תשלום קבוע | תשלום עבור גודל חיבור בKVA (0x0) | סה"כ | מע"מ 17.00% | סה"כ לתשלום | כולל מע"מ |
|------------|----------------------------------|----------|-------------|-------------|-----------|
| 70.00 ₪ | 0.00 ₪ | 301.73 ₪ | 51.29 ₪ | 353.02 ₪ | |

התפלגות חיוב בש"ח לפי תעו"ז

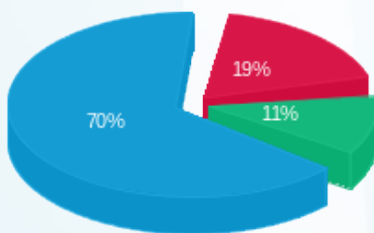

פסגה (43.43 ₪)
גבע (26.34 ₪)
שפל (161.96 ₪)

הסטוריית צריכה בקוט"ש

