

שם דייר: **א.א. פינקלשטיין וע.ש לורש השקעות (רמי לוי) תאריך הפקה: 01/03/22

שם אתר: פארק אלי הורוביץ תאריך קריאה נוכחית: 28/02/22

תאריך קריאה קודמת: 01/01/22

לקוח/ה נכבד/ה, אנו מתכבדים להגיש את חישוב צריכת החשמל לתקופה 01/01/22 - 28/02/22:

א.א. פינקלשטיין וע.ש לורש השקעות (רמי לוי) - 1 - 01103559(3x80)

סוג תעריף	סוג צריכה	קריאה קודמת	קריאה נוכחית	סה"כ צריכה בקוט"ש	מחיר לקוט"ש בא"ג	סה"כ לתשלום
פרטי חשבון עבור תאריכים:						
777	פסגה	01/01/22	31/01/22	27,200.00	75.50	20,536.00 ₪
778	גבע	628,800.00	638,400.00	9,600.00	44.75	4,296.00 ₪
779	שפל	1,372,800.00	1,457,600.00	84,800.00	25.92	21,980.16 ₪
פרטי חשבון עבור תאריכים:						
777	פסגה	1,195,200.00	1,222,400.00	27,200.00	84.33	22,937.76 ₪
778	גבע	638,400.00	646,400.00	8,000.00	49.57	3,965.60 ₪
779	שפל	1,457,600.00	1,534,400.00	76,800.00	28.21	21,665.28 ₪

סה"כ לדייר:

שיא ביקוש	סה"כ	שפל	גבע	פסגה
	233,600.00	161,600.00	17,600.00	54,400.00
	95,380.80 ₪	43,645.44 ₪	8,261.60 ₪	43,473.76 ₪

סה"כ צריכה
סה"כ לתשלום

503.57 ₪	תשלום קבוע תשלום עבור גודל חיבור בKVA (3x80) סה"כ מע"מ 17.00%	סה"כ לתשלום
9,083.88 ₪		
104,968.25 ₪		
17,844.60 ₪		
122,812.85 ₪	כולל מע"מ	

התפלגות חיוב בש"ח לפי תע"ז

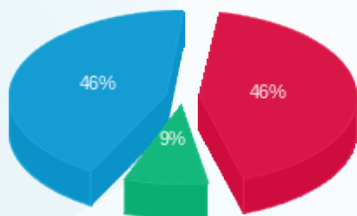

פסגה (43,473.76 ₪) 46%
 גבע (8,261.60 ₪) 9%
 שפל (43,645.44 ₪) 46%

הסטוריית צריכה בקוט"ש

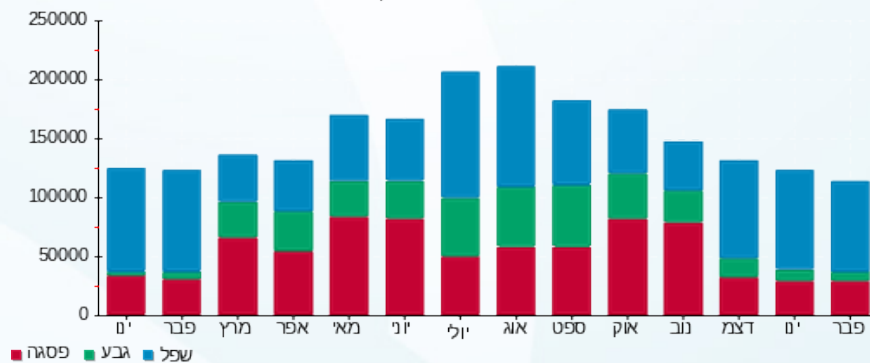

01/03/22 תאריך הפקה:
 28/02/22 תאריך קריאה נוכחית:
 01/01/22 תאריך קריאה קודמת:

שם דייר: **חברת הניהול הורוביץ (ראשי שנאי T1)
 שם אתר: פארק אלי הורוביץ

לקוח/ה נכבד/ה, אנו מתכבדים להגיש את חישוב צריכת החשמל לתקופה 01/01/22 - 28/02/22:

ראשי שנאי 1 - (3x800) T1

סוג תעריף	סוג צריכה	קריאה קודמת	קריאה נוכחית	סה"כ צריכה בקוט"ש	מחיר לקוט"ש בא"ג	סה"כ לתשלום
פרטי חשבון עבור תאריכים:						
777	פסגה	01/01/22	31/01/22	10,978.90	87.59	9,616.42 ₪
778	גבע	108,476.00	113,535.30	5,059.30	53.68	2,715.83 ₪
779	שפל	302,062.90	343,626.40	41,563.50	33.94	14,106.65 ₪
פרטי חשבון עבור תאריכים:						
777	פסגה	254,491.60	264,552.30	10,060.70	95.84	9,642.17 ₪
778	גבע	113,535.30	118,260.70	4,725.40	57.97	2,739.31 ₪
779	שפל	343,626.40	381,707.80	38,081.40	35.63	13,568.40 ₪

סה"כ לדייר:

פסגה	גבע	שפל	סה"כ	שיא ביקוש
21,039.60	9,784.70	79,644.90	110,469.20	0.62
₪ 19,258.59	₪ 5,455.15	₪ 27,675.05	₪ 52,388.79	

סה"כ צריכה
 סה"כ לתשלום

₪ 211.60	תשלום קבוע תשלום עבור גודל חיבור בKVA (3x800) סה"כ מע"מ 17.00%	סה"כ לתשלום
₪ 283.50		
₪ 52,883.90		
₪ 8,990.26		
₪ 61,874.16	כולל מע"מ	

התפלגות חיוב בש"ח לפי תע"ז

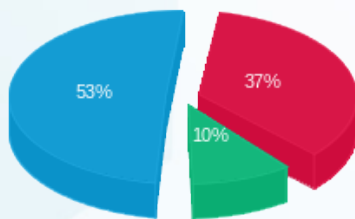

פסגה (₪ 19,258.59) 10%
 גבע (₪ 5,455.15) 37%
 שפל (₪ 27,675.05) 53%

הסטוריית צריכה בקוט"ש

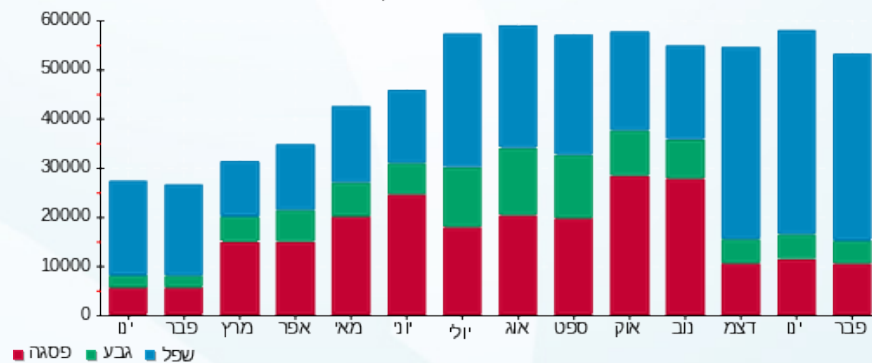

01/03/22 תאריך הפקה:
 28/02/22 תאריך קריאה נוכחית:
 01/01/22 תאריך קריאה קודמת:

שם דייר: 101 - ליאור בן משה
 שם אתר: פארק אלי הורוביץ

לקוח/ה נכבד/ה, אנו מתכבדים להגיש את חישוב צריכת החשמל לתקופה 01/01/22 - 28/02/22:

101 - ליאור בן משה - 1 - 19093404(3x40)

סוג תעריף	סוג צריכה	קריאה קודמת	קריאה נוכחית	סה"כ צריכה בקוט"ש	מחיר לקוט"ש בא"ג	סה"כ לתשלום
פרטי חשבון עבור תאריכים:						
777	פסגה	01/01/22	31/01/22	49.65	87.59	43.49 ₪
778	גבע	175.95	179.95	4.00	53.68	2.15 ₪
779	שפל	519.40	554.60	35.20	33.94	11.95 ₪
פרטי חשבון עבור תאריכים:						
777	פסגה	707.90	731.75	23.85	95.84	22.86 ₪
778	גבע	179.95	187.35	7.40	57.97	4.29 ₪
779	שפל	554.60	593.35	38.75	35.63	13.81 ₪

סה"כ לדייר:

פסגה	גבע	שפל	סה"כ	שיא ביקוש
73.50	11.40	73.95	158.85	131.04
₪ 66.35	₪ 6.44	₪ 25.75	₪ 98.54	

סה"כ צריכה
 סה"כ לתשלום

38.02 ₪	תשלום קבוע תשלום עבור גודל חיבור בKVA (3x40) סה"כ מע"מ 17.00%	סה"כ לתשלום
14.18 ₪		
150.73 ₪		
25.62 ₪		
176.36 ₪	כולל מע"מ	

התפלגות חיוב בש"ח לפי תע"ז

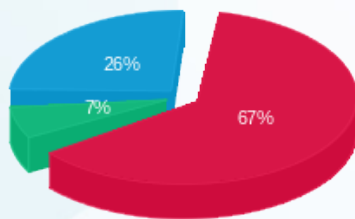

פסגה (66.35 ₪) 67%
 גבע (6.44 ₪) 7%
 שפל (25.75 ₪) 26%

הסטוריית צריכה בקוט"ש

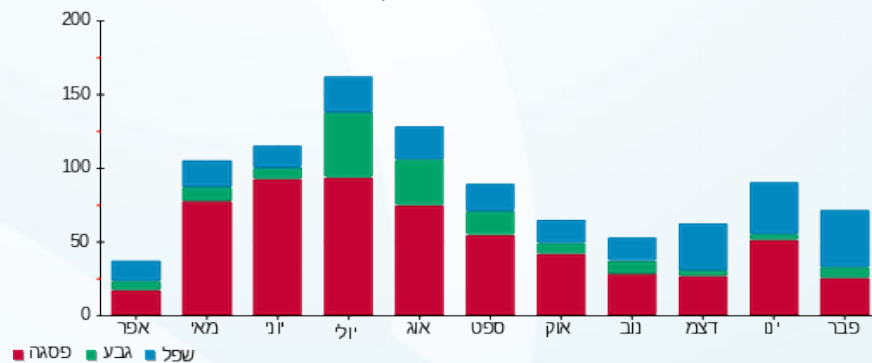



01/03/22

תאריך הפקה:

שם דייר: 102 - שלומי מרואני

28/02/22

תאריך קריאה נוכחית:

שם אתר: פארק אלי הורוביץ

01/01/22

תאריך קריאה קודמת:

לקוח/ה נכבד/ה, אנו מתכבדים להגיש את חישוב צריכת החשמל לתקופה 01/01/22 - 28/02/22:

102 - שלומי מרואני - 2 - 19093404(3x40)

סוג תעריף	סוג צריכה	קריאה קודמת	קריאה נוכחית	סה"כ צריכה בקוט"ש	מחיר לקוט"ש בא"ג	סה"כ לתשלום
פרטי חשבון עבור תאריכים:						
777	פסגה	01/01/22	31/01/22	1,485.85	87.59	56.89 ₪
778	גבע	584.15	596.30	12.15	53.68	6.52 ₪
779	שפל	947.95	1,149.05	201.10	33.94	68.25 ₪
פרטי חשבון עבור תאריכים:						
777	פסגה	01/02/22	28/02/22	1,538.85	95.84	50.80 ₪
778	גבע	596.30	607.70	11.40	57.97	6.61 ₪
779	שפל	1,149.05	1,323.15	174.10	35.63	62.03 ₪

סה"כ לדייר:

פסגה	גבע	שפל	סה"כ	שיא ביקוש
117.95	23.55	375.20	516.70	196.17
107.68 ₪	13.13 ₪	130.29 ₪	251.10 ₪	

סה"כ צריכה
סה"כ לתשלום

תשלום קבוע	תשלום עבור גודל חיבור בKVA (3x40)	סה"כ	מע"מ 17.00%	סה"כ לתשלום	כולל מע"מ
38.02 ₪	14.18 ₪	303.30 ₪	51.56 ₪	354.86 ₪	

התפלגות חיוב בש"ח לפי תע"ז

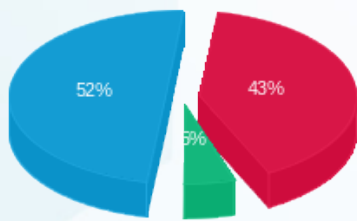

פסגה (107.68 ₪)
גבע (13.13 ₪)
שפל (130.29 ₪)

הסטוריית צריכה בקוט"ש

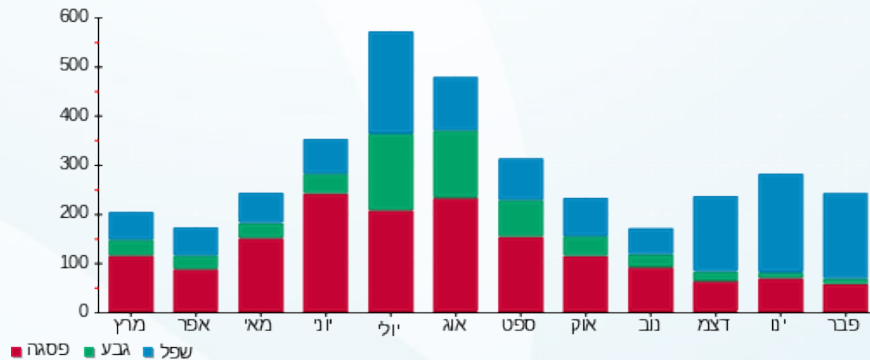

01/03/22 תאריך הפקה:
 28/02/22 תאריך קריאה נוכחית:
 01/01/22 תאריך קריאה קודמת:

שם דייר: 103 - שופ סנטר פתרונות אינטרנט בע"מ
 שם אתר: פארק אלי הורוביץ

לקוח/ה נכבד/ה, אנו מתכבדים להגיש את חישוב צריכת החשמל לתקופה 01/01/22 - 28/02/22:

שופ סנטר פתרונות אינטרנט בע"מ - 3 - 19093404(3x40)

סוג תעריף	סוג צריכה	קריאה קודמת	קריאה נוכחית	סה"כ צריכה בקוט"ש	מחיר לקוט"ש בא"ג	סה"כ לתשלום
פרטי חשבון עבור תאריכים:						
777	פסגה	01/01/22	31/01/22	108.00	87.59	94.60 ₪
778	גבע	715.70	733.85	18.15	53.68	9.74 ₪
779	שפל	1,750.10	2,028.90	278.80	33.94	94.62 ₪
פרטי חשבון עבור תאריכים:						
777	פסגה	01/02/22	28/02/22	74.40	95.84	71.30 ₪
778	גבע	733.85	750.95	17.10	57.97	9.91 ₪
779	שפל	2,028.90	2,264.30	235.40	35.63	83.87 ₪

סה"כ לדייר:

פסגה	גבע	שפל	סה"כ	שיא ביקוש
182.40	35.25	514.20	731.85	131.50
₪ 165.90	₪ 19.66	₪ 178.50	₪ 364.06	

סה"כ צריכה
 סה"כ לתשלום

38.02 ₪	תשלום קבוע תשלום עבור גודל חיבור בKVA (3x40) סה"כ מע"מ 17.00%	סה"כ לתשלום
14.18 ₪		
416.25 ₪		
70.76 ₪		
487.01 ₪	כולל מע"מ	

התפלגות חיוב בש"ח לפי תע"ז

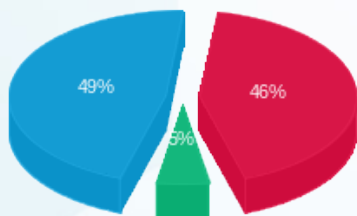

פסגה (₪ 165.90)
 גבע (₪ 19.66)
 שפל (₪ 178.50)

הסטוריית צריכה בקוט"ש

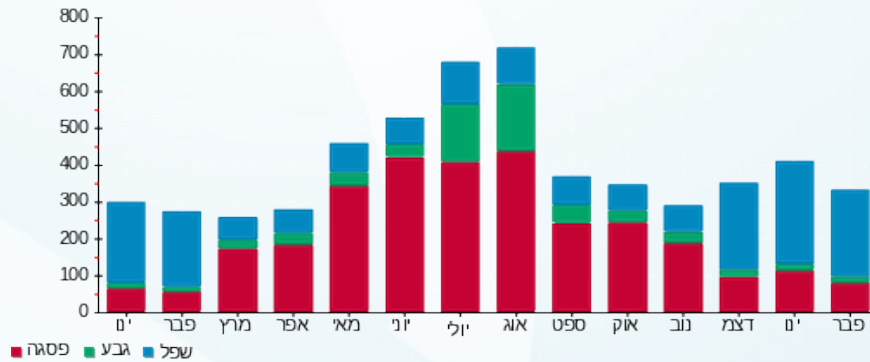

01/03/22 תאריך הפקדה:
 28/02/22 תאריך קריאה נוכחית:
 01/01/22 תאריך קריאה קודמת:

שם דייר: 104 - יחידה
 שם אתר: פארק אלי הורוביץ

לקוח/ה נכבד/ה, אנו מתכבדים להגיש את חישוב צריכת החשמל לתקופה 01/01/22 - 28/02/22:

104 - יחידה - 4 - 19093404(3x40)

סוג תעריף	סוג צריכה	קריאה קודמת	קריאה נוכחית	סה"כ צריכה בקוט"ש	מחיר לקוט"ש בא"ג	סה"כ לתשלום
פרטי חשבון עבור תאריכים:						
777	פסגה	01/01/22	31/01/22	61.10	87.59	53.52 ₪
778	גבע	59.00	74.70	15.70	53.68	8.43 ₪
779	שפל	234.60	456.45	221.85	33.94	75.30 ₪
פרטי חשבון עבור תאריכים:						
777	פסגה	187.65	235.20	47.55	95.84	45.57 ₪
778	גבע	74.70	88.70	14.00	57.97	8.12 ₪
779	שפל	456.45	588.60	132.15	35.63	47.09 ₪

סה"כ לדייר:

פסגה	גבע	שפל	סה"כ	שיא ביקוש
108.65	29.70	354.00	492.35	196.18
₪ 99.09	₪ 16.54	₪ 122.38	₪ 238.01	

סה"כ צריכה
 סה"כ לתשלום

תשלום קבוע	תשלום עבור גודל חיבור בKVA (3x40)	סה"כ	מע"מ 17.00%	סה"כ לתשלום	כולל מע"מ
38.02 ₪	14.18 ₪	290.21 ₪	49.34 ₪	339.54 ₪	

התפלגות חיוב בש"ח לפי תע"ז

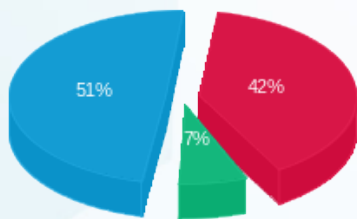

פסגה (99.09 ₪)
 גבע (16.54 ₪)
 שפל (122.38 ₪)

הסטוריית צריכה בקוט"ש

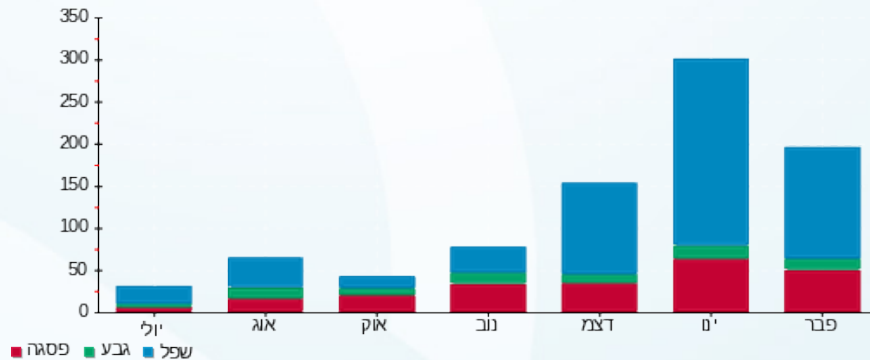

01/03/22 תאריך הפקדה:
 28/02/22 תאריך קריאה נוכחית:
 01/01/22 תאריך קריאה קודמת:

שם דייר: 105 - יחידה
 שם אתר: פארק אלי הורוביץ

לקוח/ה נכבד/ה, אנו מתכבדים להגיש את חישוב צריכת החשמל לתקופה 01/01/22 - 28/02/22:

105 - יחידה - 1 - 19093401(3x40)

סוג תעריף	סוג צריכה	קריאה קודמת	קריאה נוכחית	סה"כ צריכה בקוט"ש	מחיר לקוט"ש בא"ג	סה"כ לתשלום
פרטי חשבון עבור תאריכים:						
777	פסגה	01/01/22	31/01/22	6.90	87.59	6.04
778	גבע	26.65	29.85	3.20	53.68	1.72
779	שפל	86.95	111.75	24.80	33.94	8.42
פרטי חשבון עבור תאריכים:						
777	פסגה	70.80	77.20	6.40	95.84	6.13
778	גבע	29.85	32.70	2.85	57.97	1.65
779	שפל	111.75	134.15	22.40	35.63	7.98

סה"כ לדייר:

פסגה	גבע	שפל	סה"כ	שיא ביקוש
13.30	6.05	47.20	66.55	163.67
12.18	3.37	16.40	16.40	

סה"כ צריכה
 סה"כ לתשלום

38.02	תשלום קבוע תשלום עבור גודל חיבור בKVA (3x40) סה"כ מע"מ 17.00%	סה"כ לתשלום
14.18		
84.14		
14.30		
98.44	כולל מע"מ	

התפלגות חיוב בש"ח לפי תע"ז

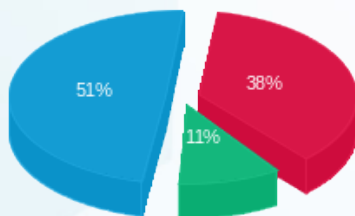

פסגה (12.18) (ש)
 גבע (3.37) (ש)
 שפל (16.40) (ש)

הסטוריית צריכה בקוט"ש

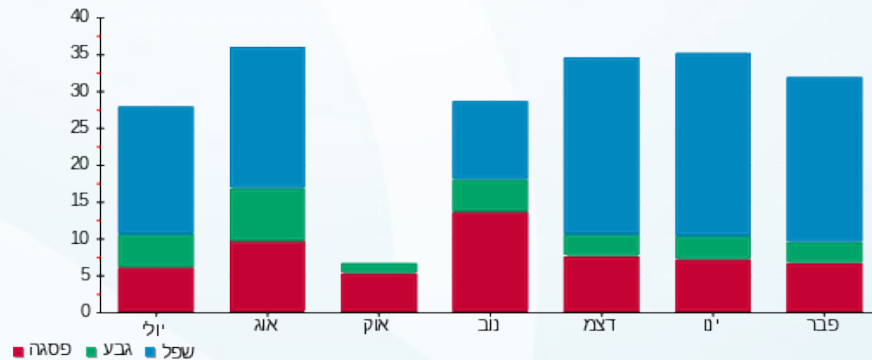



01/03/22 תאריך הפקה:
 28/02/22 תאריך קריאה נוכחית:
 01/01/22 תאריך קריאה קודמת:

שם דייר: 106 - יחידה
 שם אתר: פארק אלי הורוביץ

לקוח/ה נכבד/ה, אנו מתכבדים להגיש את חישוב צריכת החשמל לתקופה 01/01/22 - 28/02/22:

106 - יחידה - 2 - 19093401(3x40)

סוג תעריף	סוג צריכה	קריאה קודמת	קריאה נוכחית	סה"כ צריכה בקוט"ש	מחיר לקוט"ש בא"ג	סה"כ לתשלום
פרטי חשבון עבור תאריכים:						
777	פסגה	01/01/22	31/01/22	4.95	87.59	4.34 ₪
778	גבע	16.20	18.65	2.45	53.68	1.32 ₪
779	שפל	40.80	59.55	18.75	33.94	6.36 ₪
פרטי חשבון עבור תאריכים:						
777	פסגה	01/02/22	28/02/22	4.45	95.84	4.26 ₪
778	גבע	18.65	20.90	2.25	57.97	1.30 ₪
779	שפל	59.55	76.35	16.80	35.63	5.99 ₪

סה"כ לדייר:

פסגה	גבע	שפל	סה"כ	שיא ביקוש
9.40	4.70	35.55	49.65	196.54
₪ 8.60	₪ 2.62	₪ 12.35	₪ 23.57	

סה"כ צריכה
 סה"כ לתשלום

38.02 ₪	תשלום קבוע תשלום עבור גודל חיבור בKVA (3x40) סה"כ מע"מ 17.00%	סה"כ לתשלום
14.18 ₪		
75.76 ₪		
12.88 ₪		
88.64 ₪	כולל מע"מ	

התפלגות חיוב בש"ח לפי תע"ז

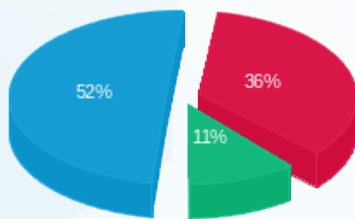

■ פסגה (8.60 ₪)
 ■ גבע (2.62 ₪)
 ■ שפל (12.35 ₪)

הסטוריית צריכה בקוט"ש

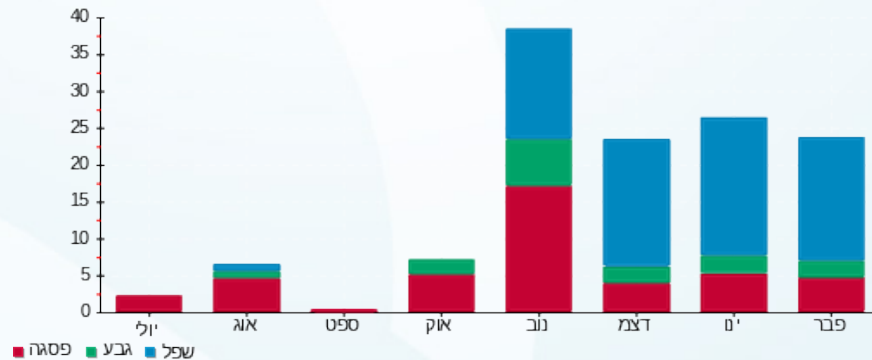

01/03/22 תאריך הפקה:
 28/02/22 תאריך קריאה נוכחית:
 01/01/22 תאריך קריאה קודמת:

שם דייר: 107 - סיגל גנות
 שם אתר: פארק אלי הורוביץ

לקוח/ה נכבד/ה, אנו מתכבדים להגיש את חישוב צריכת החשמל לתקופה 01/01/22 - 28/02/22:

107 - סיגל גנות - 3 - 19093401(3x40)

סוג תעריף	סוג צריכה	קריאה קודמת	קריאה נוכחית	סה"כ צריכה בקוט"ש	מחיר לקוט"ש בא"ג	סה"כ לתשלום
פרטי חשבון עבור תאריכים:						
777	פסגה	01/01/22	31/01/22	55.20	87.59	48.35 ₪
778	גבע	6.90	18.30	11.40	53.68	6.12 ₪
779	שפל	42.45	240.25	197.80	33.94	67.13 ₪
פרטי חשבון עבור תאריכים:						
777	פסגה	78.00	147.75	69.75	95.84	66.85 ₪
778	גבע	18.30	29.50	11.20	57.97	6.49 ₪
779	שפל	240.25	494.90	254.65	35.63	90.73 ₪

סה"כ לדייר:

פסגה	גבע	שפל	סה"כ	שיא ביקוש
124.95	22.60	452.45	600.00	196.31
115.20 ₪	12.61 ₪	157.87 ₪	285.68 ₪	

סה"כ צריכה
 סה"כ לתשלום

38.02 ₪	תשלום קבוע תשלום עבור גודל חיבור בKVA (3x40) סה"כ מע"מ 17.00%	סה"כ לתשלום
14.18 ₪		
337.87 ₪		
57.44 ₪		
395.31 ₪	כולל מע"מ	

התפלגות חיוב בש"ח לפי תע"ז

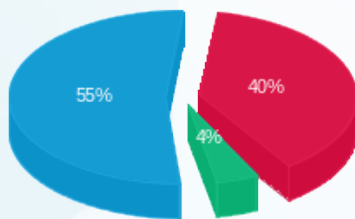

■ פסגה (115.20 ₪)
 ■ גבע (12.61 ₪)
 ■ שפל (157.87 ₪)

הסטוריית צריכה בקוט"ש

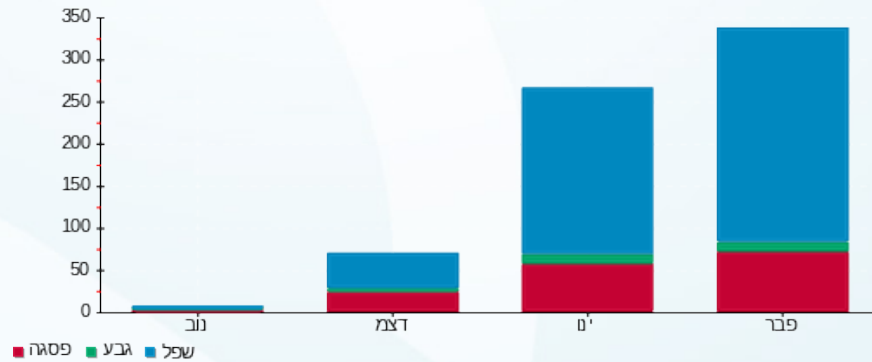

01/03/22 תאריך הפקה:
 28/02/22 תאריך קריאה נוכחית:
 01/01/22 תאריך קריאה קודמת:

שם דייר: 108 - יעקב שלום שמאות
 שם אתר: פארק אלי הורוביץ

לקוח/ה נכבד/ה, אנו מתכבדים להגיש את חישוב צריכת החשמל לתקופה 01/01/22 - 28/02/22:

108 - יעקב שלום שמאות - 4 - 19093401(3x40)

סוג תעריף	סוג צריכה	קריאה קודמת	קריאה נוכחית	סה"כ צריכה בקוט"ש	מחיר לקוט"ש בא"ג	סה"כ לתשלום
פרטי חשבון עבור תאריכים:						
777	פסגה	01/01/22	31/01/22	68.00	87.59	59.56 ₪
778	גבע	768.20	797.75	29.55	53.68	15.86 ₪
779	שפל	1,734.25	2,055.80	321.55	33.94	109.13 ₪
פרטי חשבון עבור תאריכים:						
777	פסגה	3,007.30	3,070.70	63.40	95.84	60.76 ₪
778	גבע	797.75	825.05	27.30	57.97	15.83 ₪
779	שפל	2,055.80	2,325.55	269.75	35.63	96.11 ₪

סה"כ לדייר:

פסגה	גבע	שפל	סה"כ	שיא ביקוש
131.40	56.85	591.30	779.55	196.00
₪ 120.32	₪ 31.69	₪ 205.25	₪ 357.26	

סה"כ צריכה
 סה"כ לתשלום

38.02 ₪	תשלום קבוע תשלום עבור גודל חיבור בKVA (3x40) סה"כ מע"מ 17.00%	סה"כ לתשלום
14.18 ₪		
409.45 ₪		
69.61 ₪		
479.06 ₪	כולל מע"מ	

התפלגות חיוב בש"ח לפי תע"ז

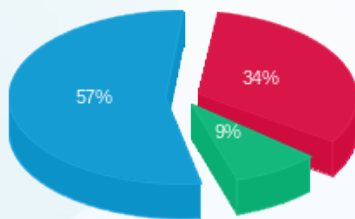

פסגה (₪ 120.32)
 גבע (₪ 31.69)
 שפל (₪ 205.25)

הסטוריית צריכה בקוט"ש

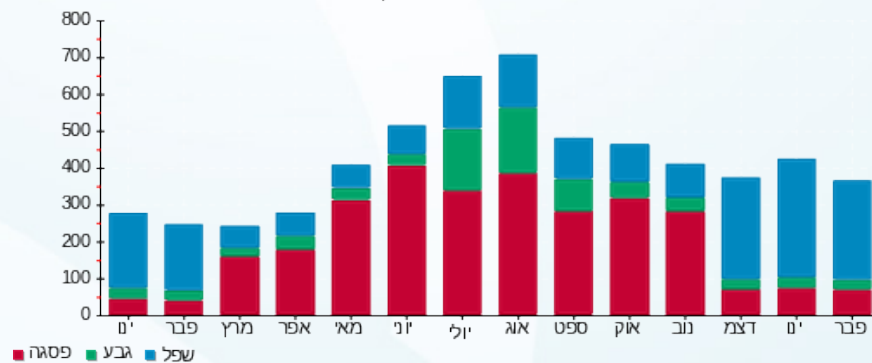



01/03/22

תאריך הפקדה:

שם דייר: 109 - פלג מלמד השוכר זהבה שמעוני

28/02/22

תאריך קריאה נוכחית:

שם אתר: פארק אלי הורוביץ

01/01/22

תאריך קריאה קודמת:

לקוח/ה נכבד/ה, אנו מתכבדים להגיש את חישוב צריכת החשמל לתקופה 01/01/22 - 28/02/22:

פלג מלמד - 1 - 19093402(3x40)

סוג תעריף	סוג צריכה	קריאה קודמת	קריאה נוכחית	סה"כ צריכה בקוט"ש	מחיר לקוט"ש בא"ג	סה"כ לתשלום
פרטי חשבון עבור תאריכים:						
777	פסגה	01/01/22	31/01/22	99.25	87.59	86.93 ₪
778	גבע	526.55	541.30	14.75	53.68	7.92 ₪
779	שפל	1,241.15	1,484.00	242.85	33.94	82.42 ₪
פרטי חשבון עבור תאריכים:						
777	פסגה	2,803.45	2,905.85	102.40	95.84	98.14 ₪
778	גבע	541.30	556.90	15.60	57.97	9.04 ₪
779	שפל	1,484.00	1,719.15	235.15	35.63	83.78 ₪

סה"כ לדייר:

פסגה	גבע	שפל	סה"כ	שיא ביקוש
201.65	30.35	478.00	710.00	196.17
₪ 185.07	₪ 16.96	₪ 166.21	₪ 368.24	

סה"כ צריכה
סה"כ לתשלום

38.02 ₪	<p>תשלום קבוע</p> <p>תשלום עבור גודל חיבור בKVA (3x40)</p> <p>סה"כ</p> <p>מע"מ 17.00%</p>	<p>סה"כ לתשלום</p>
14.18 ₪		
420.44 ₪		
71.47 ₪		
491.91 ₪	כולל מע"מ	

התפלגות חיוב בש"ח לפי תע"ז

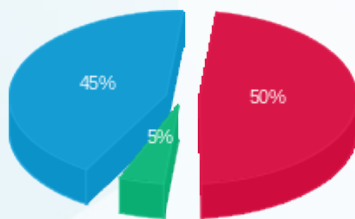

פסגה (₪ 185.07) 50%
גבע (₪ 16.96) 5%
שפל (₪ 166.21) 45%

הסטוריית צריכה בקוט"ש

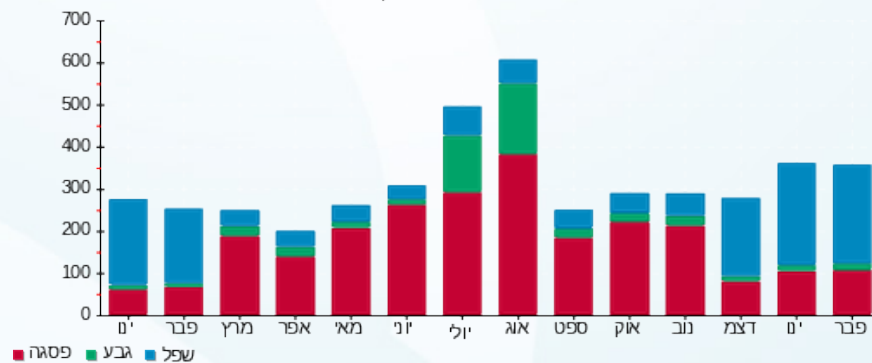

01/03/22 תאריך הפקה:
 28/02/22 תאריך קריאה נוכחית:
 01/01/22 תאריך קריאה קודמת:

שם דייר: 110 - מור קורן, משרד עורכי דין
 שם אתר: פארק אלי הורוביץ

לקוח/ה נכבד/ה, אנו מתכבדים להגיש את חישוב צריכת החשמל לתקופה 01/01/22 - 28/02/22:

מור קורן, משרד עורכי דין - 2 - 19093402(3x40)

סוג תעריף	סוג צריכה	קריאה קודמת	קריאה נוכחית	סה"כ צריכה בקוט"ש	מחיר לקוט"ש בא"ג	סה"כ לתשלום
פרטי חשבון עבור תאריכים:						
777	פסגה	01/01/22	31/01/22	16.90	87.59	14.80 ₪
778	גבע	113.40	120.40	7.00	53.68	3.76 ₪
779	שפל	588.15	679.25	91.10	33.94	30.92 ₪
פרטי חשבון עבור תאריכים:						
777	פסגה	01/02/22	28/02/22	15.15	95.84	14.52 ₪
778	גבע	120.40	127.70	7.30	57.97	4.23 ₪
779	שפל	679.25	767.55	88.30	35.63	31.46 ₪

סה"כ לדייר:

פסגה	גבע	שפל	סה"כ	שיא ביקוש
32.05	14.30	179.40	225.75	196.31
₪ 29.32	₪ 7.99	₪ 62.38	₪ 99.69	

סה"כ צריכה
 סה"כ לתשלום

תשלום קבוע	תשלום עבור גודל חיבור ב KVA (3x40)	סה"כ	מע"מ 17.00%	סה"כ לתשלום	כולל מע"מ
38.02 ₪	14.18 ₪	151.89 ₪	25.82 ₪	177.71 ₪	

התפלגות חיוב בש"ח לפי תע"ז

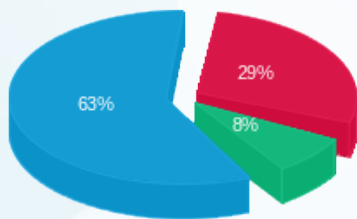

פסגה (29.32 ₪)
 גבע (7.99 ₪)
 שפל (62.38 ₪)

הסטוריית צריכה בקוט"ש

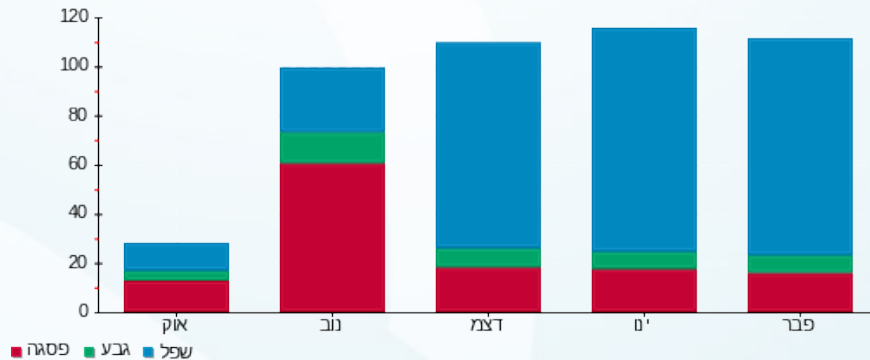

01/03/22 תאריך הפקה:
 28/02/22 תאריך קריאה נוכחית:
 01/01/22 תאריך קריאה קודמת:

שם דייר: 111 - בלילוס אורן רואה חשבון
 שם אתר: פארק אלי הורוביץ

לקוח/ה נכבד/ה, אנו מתכבדים להגיש את חישוב צריכת החשמל לתקופה 01/01/22 - 28/02/22:

111 - בלילוס אורן רואה חשבון - 3 - 19093402(3x40)

סוג תעריף	סוג צריכה	קריאה קודמת	קריאה נוכחית	סה"כ צריכה בקוט"ש	מחיר לקוט"ש בא"ג	סה"כ לתשלום
פרטי חשבון עבור תאריכים:						
777	פסגה	01/01/22	31/01/22	113.70	87.59	99.59 ₪
778	גבע	472.00	482.65	10.65	53.68	5.72 ₪
779	שפל	884.30	1,055.60	171.30	33.94	58.14 ₪
פרטי חשבון עבור תאריכים:						
777	פסגה	1,756.60	1,837.90	81.30	95.84	77.92 ₪
778	גבע	482.65	492.10	9.45	57.97	5.48 ₪
779	שפל	1,055.60	1,207.45	151.85	35.63	54.10 ₪

סה"כ לדייר:

פסגה	גבע	שפל	סה"כ	שיא ביקוש
195.00	20.10	323.15	538.25	196.35
₪ 177.51	₪ 11.20	₪ 112.24	₪ 300.95	

סה"כ צריכה
 סה"כ לתשלום

38.02 ₪	תשלום קבוע תשלום עבור גודל חיבור בKVA (3x40) סה"כ מע"מ 17.00%	סה"כ לתשלום
14.18 ₪		
353.14 ₪		
60.03 ₪		
413.18 ₪	כולל מע"מ	

התפלגות חיוב בש"ח לפי תע"ז

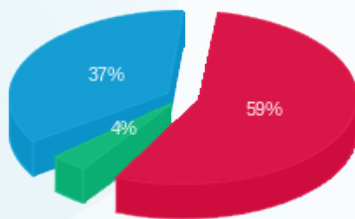

פסגה (₪ 177.51)
 גבע (₪ 11.20)
 שפל (₪ 112.24)

הסטוריית צריכה בקוט"ש

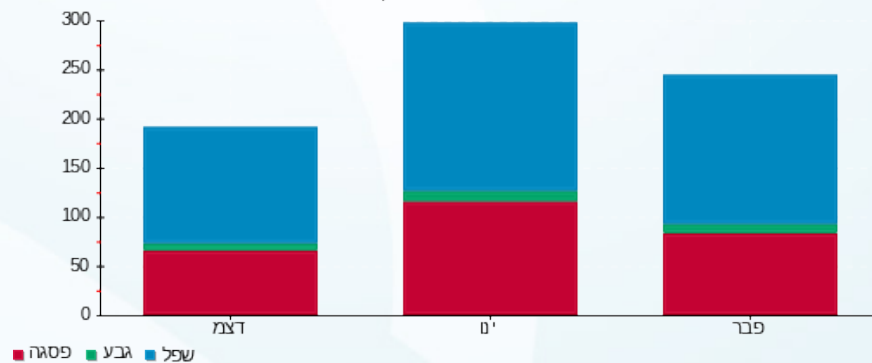

01/03/22 תאריך הפקה:
 28/02/22 תאריך קריאה נוכחית:
 01/01/22 תאריך קריאה קודמת:

שם דייר: 114 - מ.א.י מיסק
 שם אתר: פארק אלי הורוביץ

לקוח/ה נכבד/ה, אנו מתכבדים להגיש את חישוב צריכת החשמל לתקופה 01/01/22 - 28/02/22:

114 - מ.א.י מיסק - 2 - 19093403(3x40)

סוג תעריף	סוג צריכה	קריאה קודמת	קריאה נוכחית	סה"כ צריכה בקוט"ש	מחיר לקוט"ש בא"ג	סה"כ לתשלום
פרטי חשבון עבור תאריכים:						
777	פסגה	01/01/22	31/01/22	17.30	87.59	15.15 ₪
778	גבע	347.80	353.25	5.45	53.68	2.93 ₪
779	שפל	368.70	552.75	184.05	33.94	62.47 ₪
פרטי חשבון עבור תאריכים:						
777	פסגה	715.90	726.80	10.90	95.84	10.45 ₪
778	גבע	353.25	359.05	5.80	57.97	3.36 ₪
779	שפל	552.75	703.35	150.60	35.63	53.66 ₪

סה"כ לדייר:

פסגה	גבע	שפל	סה"כ	שיא ביקוש
28.20	11.25	334.65	374.10	196.46
₪ 25.60	₪ 6.29	₪ 116.13	₪ 148.01	

סה"כ צריכה
 סה"כ לתשלום

תשלום קבוע	תשלום עבור גודל חיבור בKVA (3x40)	סה"כ	מע"מ 17.00%	סה"כ לתשלום	כולל מע"מ
38.02 ₪	14.18 ₪	200.21 ₪	34.04 ₪	234.24 ₪	

התפלגות חיוב בש"ח לפי תע"ז

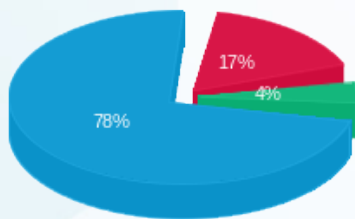

פסגה (25.60 ₪)
 גבע (6.29 ₪)
 שפל (116.13 ₪)

הסטוריית צריכה בקוט"ש

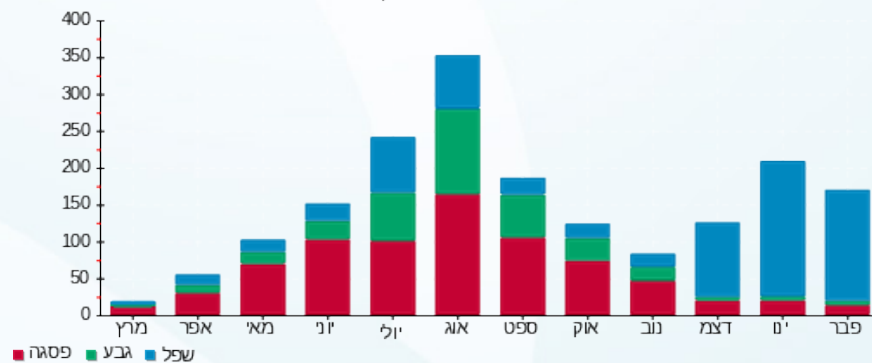

01/03/22 תאריך הפקדה:
 28/02/22 תאריך קריאה נוכחית:
 01/01/22 תאריך קריאה קודמת:

שם דייר: 115 - ארז מילר
 שם אתר: פארק אלי הורוביץ

לקוח/ה נכבד/ה, אנו מתכבדים להגיש את חישוב צריכת החשמל לתקופה 01/01/22 - 28/02/22:

115 - ארז מילר - 3 - 19093403(3x40)

סוג תעריף	סוג צריכה	קריאה קודמת	קריאה נוכחית	סה"כ צריכה בקוט"ש	מחיר לקוט"ש בא"ג	סה"כ לתשלום
פרטי חשבון עבור תאריכים:						
777	פסגה	01/01/22	31/01/22	85.90	87.59	75.24 ₪
778	גבע	524.30	530.40	6.10	53.68	3.27 ₪
779	שפל	744.25	856.25	112.00	33.94	38.01 ₪
פרטי חשבון עבור תאריכים:						
777	פסגה	01/02/22	28/02/22	55.85	95.84	53.53 ₪
778	גבע	530.40	536.50	6.10	57.97	3.54 ₪
779	שפל	856.25	926.15	69.90	35.63	24.91 ₪

סה"כ לדייר:

פסגה	גבע	שפל	סה"כ	שיא ביקוש
141.75	12.20	181.90	335.85	196.41
₪ 128.77	₪ 6.81	₪ 62.92	₪ 198.50	

סה"כ צריכה
 סה"כ לתשלום

38.02 ₪	תשלום קבוע תשלום עבור גודל חיבור בKVA (3x40) סה"כ מע"מ 17.00%	סה"כ לתשלום
14.18 ₪		
250.69 ₪		
42.62 ₪		
293.31 ₪	כולל מע"מ	

התפלגות חיוב בש"ח לפי תע"ז

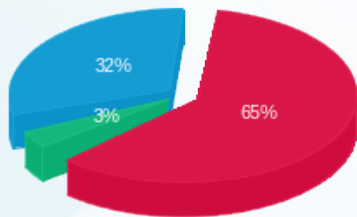

פסגה (128.77 ₪)
 גבע (6.81 ₪)
 שפל (62.92 ₪)

הסטוריית צריכה בקוט"ש

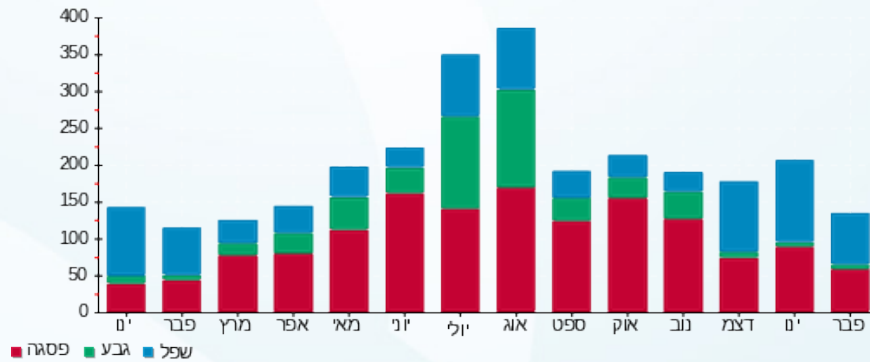

01/03/22 תאריך הפקה:
 28/02/22 תאריך קריאה נוכחית:
 01/01/22 תאריך קריאה קודמת:

שם דייר: 116-טי.די.אל.שיווק והפצה בע"מ
 שם אתר: פארק אלי הורוביץ

לקוח/ה נכבד/ה, אנו מתכבדים להגיש את חישוב צריכת החשמל לתקופה 01/01/22 - 28/02/22:

116-טי.די.אל.שיווק והפצה בע"מ - 4 - 19093403(3x40)

סוג תעריף	סוג צריכה	קריאה קודמת	קריאה נוכחית	סה"כ צריכה בקוט"ש	מחיר לקוט"ש בא"ג	סה"כ לתשלום
פרטי חשבון עבור תאריכים:						
777	פסגה	01/01/22	31/01/22	60.20	87.59	52.73 ₪
778	גבע	642.25	664.95	22.70	53.68	12.19 ₪
779	שפל	1,067.75	1,289.50	221.75	33.94	75.26 ₪
פרטי חשבון עבור תאריכים:						
777	פסגה	1,962.30	2,013.10	50.80	95.84	48.69 ₪
778	גבע	664.95	685.85	20.90	57.97	12.12 ₪
779	שפל	1,289.50	1,460.75	171.25	35.63	61.02 ₪

סה"כ לדייר:

פסגה	גבע	שפל	סה"כ	שיא ביקוש
111.00	43.60	393.00	547.60	196.14
101.42 ₪	24.30 ₪	136.28 ₪	262.00 ₪	

סה"כ צריכה
 סה"כ לתשלום

38.02 ₪	תשלום קבוע תשלום עבור גודל חיבור בKVA (3x40) סה"כ מע"מ 17.00%	
14.18 ₪		
314.19 ₪		
53.41 ₪		
367.60 ₪	סה"כ לתשלום	כולל מע"מ

התפלגות חיוב בש"ח לפי תע"ז

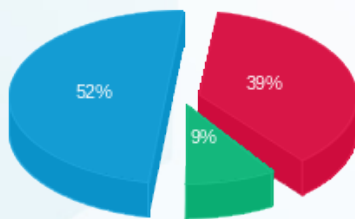

פסגה (101.42 ₪) ■
 גבע (24.30 ₪) ■
 שפל (136.28 ₪) ■

הסטוריית צריכה בקוט"ש

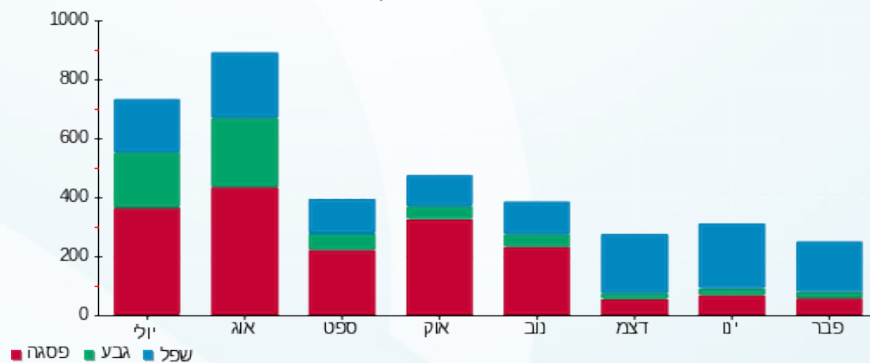

01/03/22 תאריך הפקה:
 28/02/22 תאריך קריאה נוכחית:
 01/01/22 תאריך קריאה קודמת:

שם דייר: 117 - כדאי יותר בע"מ
 שם אתר: פארק אלי הורוביץ

לקוח/ה נכבד/ה, אנו מתכבדים להגיש את חישוב צריכת החשמל לתקופה 01/01/22 - 28/02/22:

117 - כדאי יותר בע"מ - 1 - 19093399(3x40)

סוג תעריף	סוג צריכה	קריאה קודמת	קריאה נוכחית	סה"כ צריכה בקוט"ש	מחיר לקוט"ש בא"ג	סה"כ לתשלום
פרטי חשבון עבור תאריכים:						
777	פסגה	01/01/22	31/01/22	354.80	87.59	310.77 ₪
778	גבע	1,761.15	1,861.20	100.05	53.68	53.71 ₪
779	שפל	2,807.35	3,955.10	1,147.75	33.94	389.55 ₪
פרטי חשבון עבור תאריכים:						
777	פסגה	01/02/22	28/02/22	294.90	95.84	282.63 ₪
778	גבע	1,861.20	1,941.70	80.50	57.97	46.67 ₪
779	שפל	3,955.10	4,911.50	956.40	35.63	340.77 ₪

סה"כ לדייר:

פסגה	גבע	שפל	סה"כ	שיא ביקוש
649.70	180.55	2,104.15	2,934.40	132.16
₪ 593.40	₪ 100.37	₪ 730.31	₪ 1,424.09	

סה"כ צריכה
 סה"כ לתשלום

38.02 ₪	תשלום קבוע תשלום עבור גודל חיבור בKVA (3x40) סה"כ מע"מ 17.00%	סה"כ לתשלום
14.18 ₪		
1,476.28 ₪		
250.97 ₪		
1,727.25 ₪	כולל מע"מ	

התפלגות חיוב בש"ח לפי תע"ז

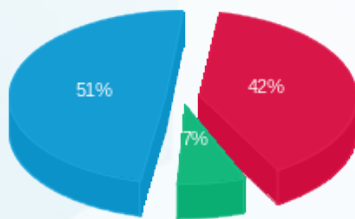

פסגה (593.40 ₪)
 גבע (100.37 ₪)
 שפל (730.31 ₪)

הסטוריית צריכה בקוט"ש

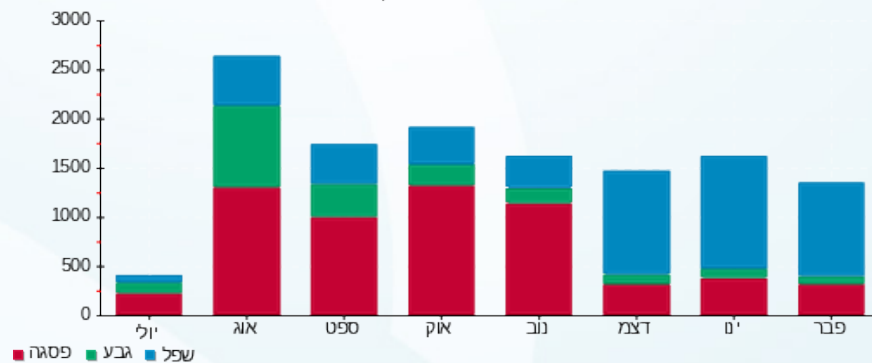

01/03/22 תאריך הפקה:
 28/02/22 תאריך קריאה נוכחית:
 01/01/22 תאריך קריאה קודמת:

שם דייר: 119 - פלד סיוון (חברת לודוס מטיראלס)
 שם אתר: פארק אלי הורוביץ

לקוח/ה נכבד/ה, אנו מתכבדים להגיש את חישוב צריכת החשמל לתקופה 01/01/22 - 28/02/22:

119 - פלד סיוון 3 - 19093399 (3x40)

סוג תעריף	סוג צריכה	קריאה קודמת	קריאה נוכחית	סה"כ צריכה בקוט"ש	מחיר לקוט"ש בא"ג	סה"כ לתשלום
פרטי חשבון עבור תאריכים:						
777	פסגה	01/01/22	31/01/22	79.95	87.59	70.03 ₪
778	גבע	683.80	698.30	14.50	53.68	7.78 ₪
779	שפל	1,030.05	1,310.95	280.90	33.94	95.34 ₪
פרטי חשבון עבור תאריכים:						
777	פסגה	01/02/22	28/02/22	47.85	95.84	45.86 ₪
778	גבע	698.30	710.85	12.55	57.97	7.28 ₪
779	שפל	1,310.95	1,482.85	171.90	35.63	61.25 ₪

סה"כ לדייר:

פסגה	גבע	שפל	סה"כ	שיא ביקוש
127.80	27.05	452.80	607.65	196.21
₪ 115.89	₪ 15.06	₪ 156.59	₪ 287.53	

סה"כ צריכה
 סה"כ לתשלום

38.02 ₪	תשלום קבוע תשלום עבור גודל חיבור בKVA (3x40) סה"כ מע"מ 17.00%	סה"כ לתשלום
14.18 ₪		
339.73 ₪		
57.75 ₪		
397.48 ₪	כולל מע"מ	

התפלגות חיוב בש"ח לפי תע"ז

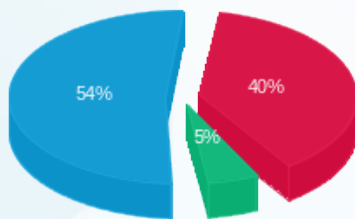

פסגה (115.89 ₪)
 גבע (15.06 ₪)
 שפל (156.59 ₪)

הסטוריית צריכה בקוט"ש

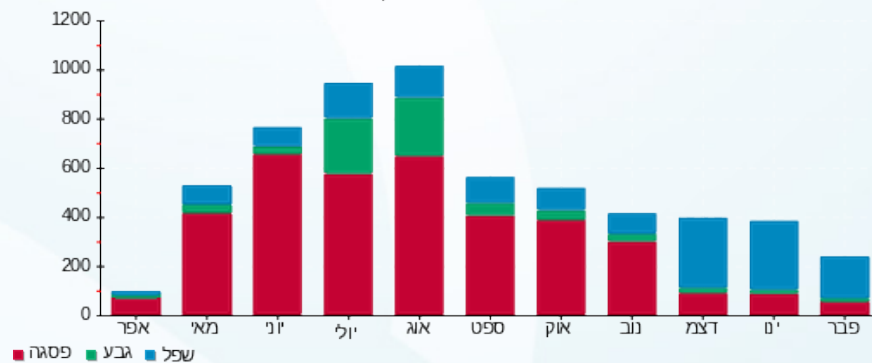

01/03/22

תאריך הפקה:

שם דייר: 120- פלד סיוון (חברת לודוס מטיראלס)

28/02/22

תאריך קריאה נוכחית:

שם אתר: פארק אלי הורוביץ

01/01/22

תאריך קריאה קודמת:

לקוח/ה נכבד/ה, אנו מתכבדים להגיש את חישוב צריכת החשמל לתקופה 01/01/22 - 28/02/22:

120- פלד סיוון - 4 - 19093399(3x40)

סוג תעריף	סוג צריכה	קריאה קודמת	קריאה נוכחית	סה"כ צריכה בקוט"ש	מחיר לקוט"ש בא"ג	סה"כ לתשלום
פרטי חשבון עבור תאריכים:						
777	פסגה	01/01/22	31/01/22	59.35	87.59	2,928.90
778	גבע	486.85	499.45	12.60	53.68	2,869.55
779	שפל	580.40	815.10	234.70	33.94	486.85
פרטי חשבון עבור תאריכים:						
777	פסגה	01/02/22	28/02/22	29.95	95.84	2,928.90
778	גבע	499.45	510.60	11.15	57.97	2,928.90
779	שפל	815.10	965.10	150.00	35.63	499.45
						815.10

סה"כ לדייר:

פסגה	גבע	שפל	סה"כ	שיא ביקוש
89.30	23.75	384.70	497.75	196.30
80.69 ₪	13.23 ₪	133.10 ₪	227.02 ₪	

סה"כ צריכה
סה"כ לתשלום

38.02 ₪	תשלום קבוע תשלום עבור גודל חיבור בKVA (3x40) סה"כ מע"מ 17.00%	סה"כ לתשלום
14.18 ₪		
279.21 ₪		
47.47 ₪		
326.68 ₪	כולל מע"מ	

התפלגות חיוב בש"ח לפי תע"ז

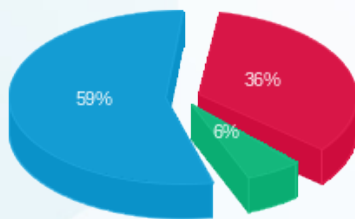

פסגה (80.69 ₪)
גבע (13.23 ₪)
שפל (133.10 ₪)

הסטוריית צריכה בקוט"ש

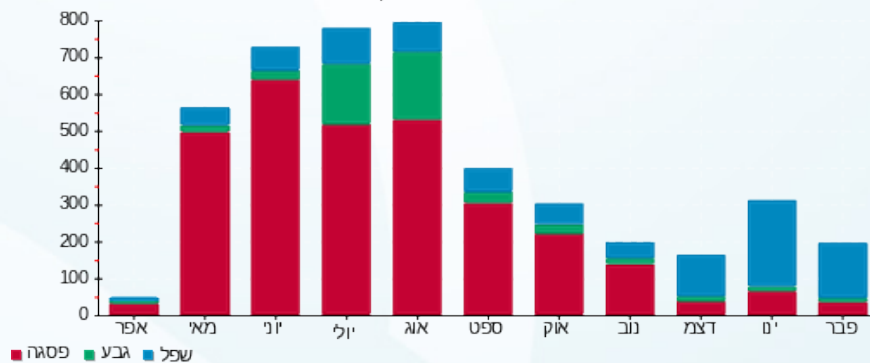

01/03/22 תאריך הפקה:
 28/02/22 תאריך קריאה נוכחית:
 01/01/22 תאריך קריאה קודמת:

שם דייר: 121 - א.פרינטק ושות' חברת רו"ח
 שם אתר: פארק אלי הורוביץ

לקוח/ה נכבד/ה, אנו מתכבדים להגיש את חישוב צריכת החשמל לתקופה 01/01/22 - 28/02/22:

א.פרינטק ושות' חברת רו"ח - 1 - 19093400(3x40)

סוג תעריף	סוג צריכה	קריאה קודמת	קריאה נוכחית	סה"כ צריכה בקוט"ש	מחיר לקוט"ש בא"ג	סה"כ לתשלום
פרטי חשבון עבור תאריכים:						
777	פסגה	01/01/22	31/01/22	105.60	87.59	92.50 ₪
778	גבע	750.10	761.70	11.60	53.68	6.23 ₪
779	שפל	1,232.00	1,429.75	197.75	33.94	67.12 ₪
פרטי חשבון עבור תאריכים:						
777	פסגה	01/02/22	28/02/22	74.20	95.84	71.11 ₪
778	גבע	761.70	772.85	11.15	57.97	6.46 ₪
779	שפל	1,429.75	1,592.70	162.95	35.63	58.06 ₪

סה"כ לדייר:

פסגה	גבע	שפל	סה"כ	שיא ביקוש
179.80	22.75	360.70	563.25	196.27
₪ 163.61	₪ 12.69	₪ 125.18	₪ 301.47	

סה"כ צריכה
 סה"כ לתשלום

תשלום קבוע	תשלום עבור גודל חיבור בKVA (3x40)	סה"כ	מע"מ 17.00%	סה"כ לתשלום	כולל מע"מ
38.02 ₪	14.18 ₪	353.67 ₪	60.12 ₪	413.79 ₪	

התפלגות חיוב בש"ח לפי תע"ז

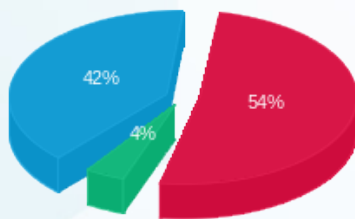

פסגה (₪ 163.61)
 גבע (₪ 12.69)
 שפל (₪ 125.18)

הסטוריית צריכה בקוט"ש

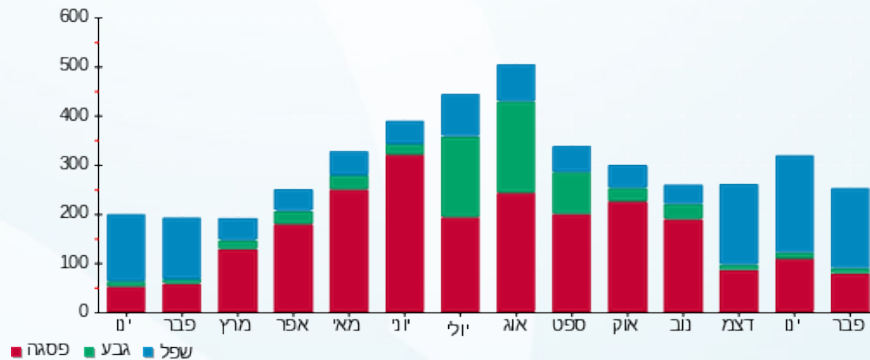



01/03/22

תאריך הפקה:

שם דייר: 122 - נדלן אחד על אחד

28/02/22

תאריך קריאה נוכחית:

שם אתר: פארק אלי הורוביץ

01/01/22

תאריך קריאה קודמת:

לקוח/ה נכבד/ה, אנו מתכבדים להגיש את חישוב צריכת החשמל לתקופה 01/01/22 - 28/02/22:

נדלן אחד על אחד - 122 - 2 - 19093400(3x40)

סוג תעריף	סוג צריכה	קריאה קודמת	קריאה נוכחית	סה"כ צריכה בקוט"ש	מחיר לקוט"ש בא"ג	סה"כ לתשלום
פרטי חשבון עבור תאריכים:						
777	פסגה	01/01/22	31/01/22	56.50	87.59	49.49 ₪
778	גבע	556.85	568.90	12.05	53.68	6.47 ₪
779	שפל	963.45	1,148.85	185.40	33.94	62.92 ₪
פרטי חשבון עבור תאריכים:						
777	פסגה	2,548.55	2,583.25	34.70	95.84	33.26 ₪
778	גבע	568.90	578.35	9.45	57.97	5.48 ₪
779	שפל	1,148.85	1,281.90	133.05	35.63	47.41 ₪

סה"כ לדייר:

פסגה	גבע	שפל	סה"כ	שיא ביקוש
91.20	21.50	318.45	431.15	196.35
₪ 82.74	₪ 11.95	₪ 110.33	₪ 205.02	

סה"כ צריכה
סה"כ לתשלום

38.02 ₪	<p>תשלום קבוע</p> <p>תשלום עבור גודל חיבור בKVA (3x40)</p> <p>סה"כ</p> <p>מע"מ 17.00%</p>	<p>סה"כ לתשלום</p>
14.18 ₪		
257.22 ₪		
43.73 ₪		
300.94 ₪		<p>כולל מע"מ</p>

התפלגות חיוב בש"ח לפי תעו"ז

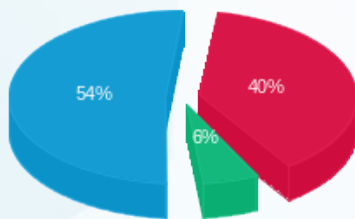

פסגה (82.74 ₪)
גבע (11.95 ₪)
שפל (110.33 ₪)

הסטוריית צריכה בקוט"ש

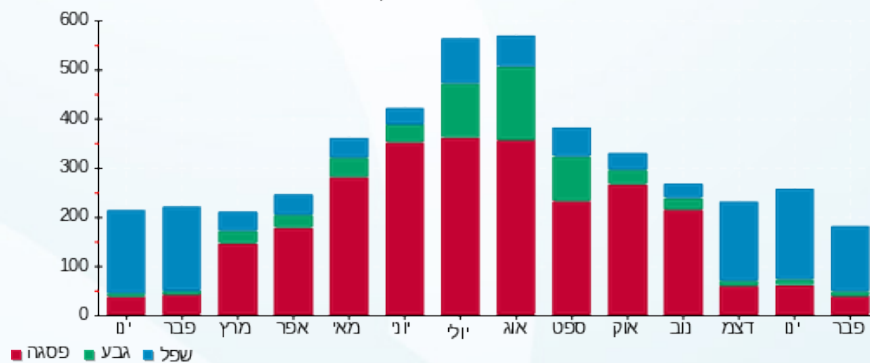

01/03/22 תאריך הפקה:
 28/02/22 תאריך קריאה נוכחית:
 01/01/22 תאריך קריאה קודמת:

שם דייר: 123- ד"ר נרקיס קושניר
 שם אתר: פארק אלי הורוביץ

לקוח/ה נכבד/ה, אנו מתכבדים להגיש את חישוב צריכת החשמל לתקופה 01/01/22 - 28/02/22:

123- ד"ר נרקיס קושניר - 3 - 19093400(3x40)

סוג תעריף	סוג צריכה	קריאה קודמת	קריאה נוכחית	סה"כ צריכה בקוט"ש	מחיר לקוט"ש בא"ג	סה"כ לתשלום
פרטי חשבון עבור תאריכים:						
777	פסגה	01/01/22	31/01/22	61.85	87.59	54.17 ₪
778	גבע	442.00	450.10	8.10	53.68	4.35 ₪
779	שפל	616.60	760.65	144.05	33.94	48.89 ₪
פרטי חשבון עבור תאריכים:						
777	פסגה	1,796.25	1,847.20	50.95	95.84	48.83 ₪
778	גבע	450.10	457.05	6.95	57.97	4.03 ₪
779	שפל	760.65	857.15	96.50	35.63	34.38 ₪

סה"כ לדייר:

פסגה	גבע	שפל	סה"כ	שיא ביקוש
112.80	15.05	240.55	368.40	196.32
103.00 ₪	8.38 ₪	83.27 ₪	194.66 ₪	

סה"כ צריכה
 סה"כ לתשלום

38.02 ₪	תשלום קבוע תשלום עבור גודל חיבור בKVA (3x40) סה"כ מע"מ 17.00%	סה"כ לתשלום
14.18 ₪		
246.85 ₪		
41.96 ₪		
288.82 ₪		כולל מע"מ

התפלגות חיוב בש"ח לפי תע"ז

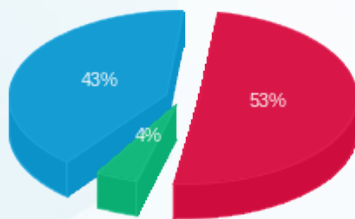

■ פסגה (103.00 ₪)
 ■ גבע (8.38 ₪)
 ■ שפל (83.27 ₪)

הסטוריית צריכה בקוט"ש

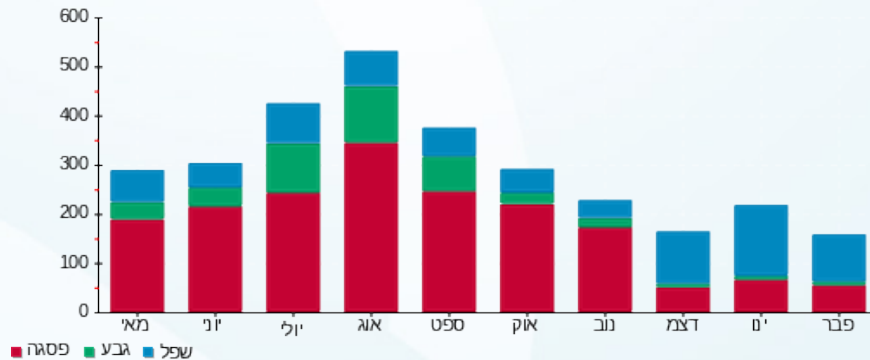



01/03/22 תאריך הפקדה:
 28/02/22 תאריך קריאה נוכחית:
 01/01/22 תאריך קריאה קודמת:

שם דייר: 124 - לוסקי יסעור קליר עורכי דין
 שם אתר: פארק אלי הורוביץ

לקוח/ה נכבד/ה, אנו מתכבדים להגיש את חישוב צריכת החשמל לתקופה 01/01/22 - 28/02/22:

124 - לוסקי יסעור קליר עורכי דין - 4 - 19093400(3x40)

סוג תעריף	סוג צריכה	קריאה קודמת	קריאה נוכחית	סה"כ צריכה בקוט"ש	מחיר לקוט"ש בא"ג	סה"כ לתשלום
פרטי חשבון עבור תאריכים:						
777	פסגה	01/01/22	31/01/22	41.95	87.59	36.74 ₪
778	גבע	185.90	194.60	8.70	53.68	4.67 ₪
779	שפל	355.05	458.05	103.00	33.94	34.96 ₪
פרטי חשבון עבור תאריכים:						
777	פסגה	01/02/22	28/02/22	24.70	95.84	23.67 ₪
778	גבע	194.60	199.85	5.25	57.97	3.04 ₪
779	שפל	458.05	520.40	62.35	35.63	22.22 ₪

סה"כ לדייר:

פסגה	גבע	שפל	סה"כ	שיא ביקוש
66.65	13.95	165.35	245.95	196.39
₪ 60.42	₪ 7.71	₪ 57.17	₪ 125.30	

סה"כ צריכה
 סה"כ לתשלום

38.02 ₪	תשלום קבוע תשלום עבור גודל חיבור בKVA (3x40) סה"כ מע"מ 17.00%	סה"כ לתשלום
14.18 ₪		
177.50 ₪		
30.17 ₪		
207.67 ₪	כולל מע"מ	

התפלגות חיוב בש"ח לפי תעו"ז

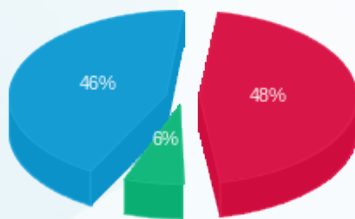

פסגה (60.42 ₪) 46%
 גבע (7.71 ₪) 6%
 שפל (57.17 ₪) 48%

הסטוריית צריכה בקוט"ש

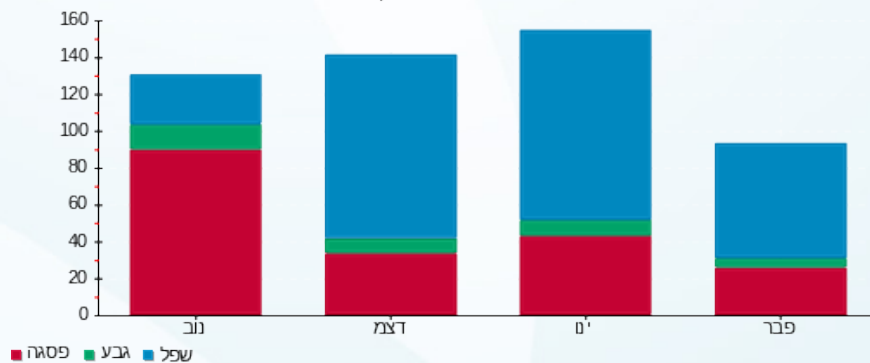



01/03/22 תאריך הפקה:
 28/02/22 תאריך קריאה נוכחית:
 01/01/22 תאריך קריאה קודמת:

שם דייר: 127 - אלון כהן
 שם אתר: פארק אלי הורוביץ

לקוח/ה נכבד/ה, אנו מתכבדים להגיש את חישוב צריכת החשמל לתקופה 01/01/22 - 28/02/22:

127 - אלון כהן - 3 - 19093398 (3x40)

סוג תעריף	סוג צריכה	קריאה קודמת	קריאה נוכחית	סה"כ צריכה בקוט"ש	מחיר לקוט"ש בא"ג	סה"כ לתשלום
פרטי חשבון עבור תאריכים:						
777	פסגה	01/01/22	31/01/22	37.30	87.59	32.67 ₪
778	גבע	9.25	21.55	12.30	53.68	6.60 ₪
779	שפל	85.45	210.60	125.15	33.94	42.48 ₪
פרטי חשבון עבור תאריכים:						
777	פסגה	83.05	184.45	101.40	95.84	97.18 ₪
778	גבע	21.55	30.60	9.05	57.97	5.25 ₪
779	שפל	210.60	315.80	105.20	35.63	37.48 ₪

סה"כ לדייר:

פסגה	גבע	שפל	סה"כ	שיא ביקוש
138.70	21.35	230.35	390.40	196.34
129.85 ₪	11.85 ₪	79.96 ₪	221.66 ₪	

סה"כ צריכה
 סה"כ לתשלום

38.02 ₪	תשלום קבוע תשלום עבור גודל חיבור בKVA (3x40) סה"כ מע"מ 17.00%	סה"כ לתשלום
14.18 ₪		
273.86 ₪		
46.56 ₪		
320.41 ₪	כולל מע"מ	

התפלגות חיוב בש"ח לפי תע"ז

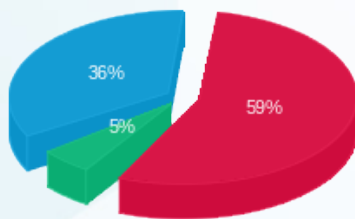

פסגה (129.85 ₪)
 גבע (11.85 ₪)
 שפל (79.96 ₪)

הסטוריית צריכה בקוט"ש

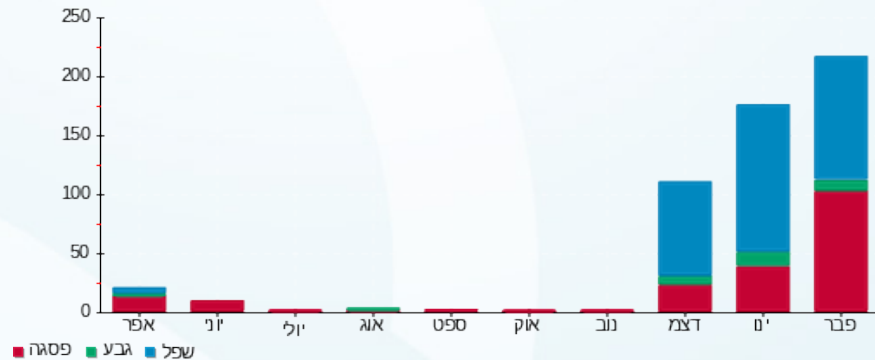



01/03/22 תאריך הפקה:
 28/02/22 תאריך קריאה נוכחית:
 01/01/22 תאריך קריאה קודמת:

שם דייר: 203 - אריה אדלמן
 שם אתר: פארק אלי הורוביץ

לקוח/ה נכבד/ה, אנו מתכבדים להגיש את חישוב צריכת החשמל לתקופה 01/01/22 - 28/02/22:

203 - אריה אדלמן - 3 - 19093024(3x40)

סוג תעריף	סוג צריכה	קריאה קודמת	קריאה נוכחית	סה"כ צריכה בקוט"ש	מחיר לקוט"ש בא"ג	סה"כ לתשלום
פרטי חשבון עבור תאריכים:						
777	פסגה	01/01/22	31/01/22	27.75	87.59	24.31 ₪
778	גבע	57.55	64.05	6.50	53.68	3.49 ₪
779	שפל	245.90	324.35	78.45	33.94	26.63 ₪
פרטי חשבון עבור תאריכים:						
777	פסגה	220.55	245.35	24.80	95.84	23.77 ₪
778	גבע	64.05	76.05	12.00	57.97	6.96 ₪
779	שפל	324.35	421.65	97.30	35.63	34.67 ₪

סה"כ לדייר:

פסגה	גבע	שפל	סה"כ	שיא ביקוש
52.55	18.50	175.75	246.80	3.84
₪ 48.07	₪ 10.45	₪ 61.29	₪ 119.81	

סה"כ צריכה
 סה"כ לתשלום

38.02 ₪	תשלום קבוע תשלום עבור גודל חיבור בKVA (3x40) סה"כ מע"מ 17.00%	סה"כ לתשלום
14.18 ₪		
172.01 ₪		
29.24 ₪		
201.25 ₪	כולל מע"מ	

התפלגות חיוב בש"ח לפי תע"ז

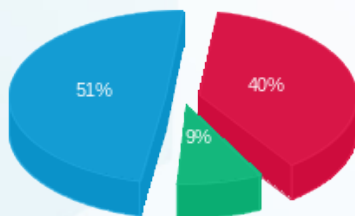

פסגה (48.07 ₪)
 גבע (10.45 ₪)
 שפל (61.29 ₪)

הסטוריית צריכה בקוט"ש

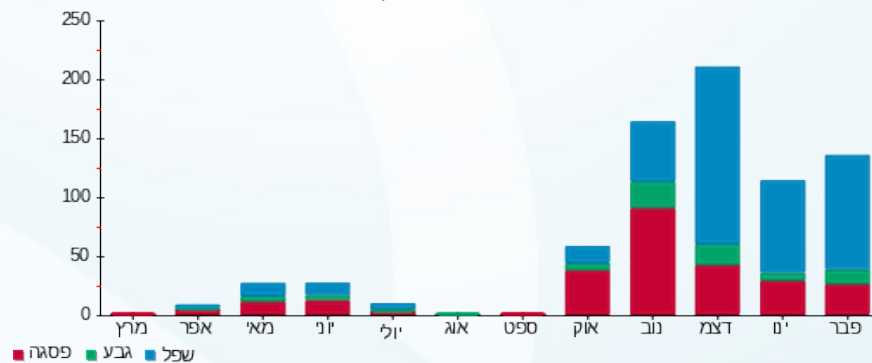

01/03/22 תאריך הפקה:
 28/02/22 תאריך קריאה נוכחית:
 01/01/22 תאריך קריאה קודמת:

שם דייר: 204 - יעקב מושקט
 שם אתר: פארק אלי הורוביץ

לקוח/ה נכבד/ה, אנו מתכבדים להגיש את חישוב צריכת החשמל לתקופה 01/01/22 - 28/02/22:

יעקב מושקט - 204 - 4 - 19093024(3x40)

סוג תעריף	סוג צריכה	קריאה קודמת	קריאה נוכחית	סה"כ צריכה בקוט"ש	מחיר לקוט"ש בא"ג	סה"כ לתשלום
פרטי חשבון עבור תאריכים:						
777	פסגה	01/01/22	31/01/22	71.35	87.59	62.50 ₪
778	גבע	842.65	859.25	16.60	53.68	8.91 ₪
779	שפל	1,858.75	2,066.55	207.80	33.94	70.53 ₪
פרטי חשבון עבור תאריכים:						
777	פסגה	01/02/22	28/02/22	49.05	95.84	47.01 ₪
778	גבע	859.25	874.60	15.35	57.97	8.90 ₪
779	שפל	2,066.55	2,245.75	179.20	35.63	63.85 ₪

סה"כ לדייר:

פסגה	גבע	שפל	סה"כ	שיא ביקוש
120.40	31.95	387.00	539.35	4.23
₪ 109.50	₪ 17.81	₪ 134.38	₪ 261.69	

סה"כ צריכה
 סה"כ לתשלום

תשלום קבוע	תשלום עבור גודל חיבור בKVA (3x40)	סה"כ	מע"מ 17.00%	סה"כ לתשלום	כולל מע"מ
38.02 ₪	14.18 ₪	313.89 ₪	53.36 ₪	367.25 ₪	

התפלגות חיוב בש"ח לפי תע"ז

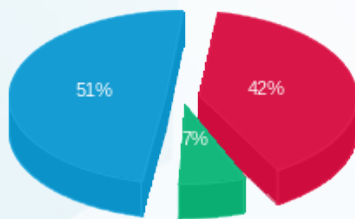

פסגה (109.50 ₪)
 גבע (17.81 ₪)
 שפל (134.38 ₪)

הסטוריית צריכה בקוט"ש

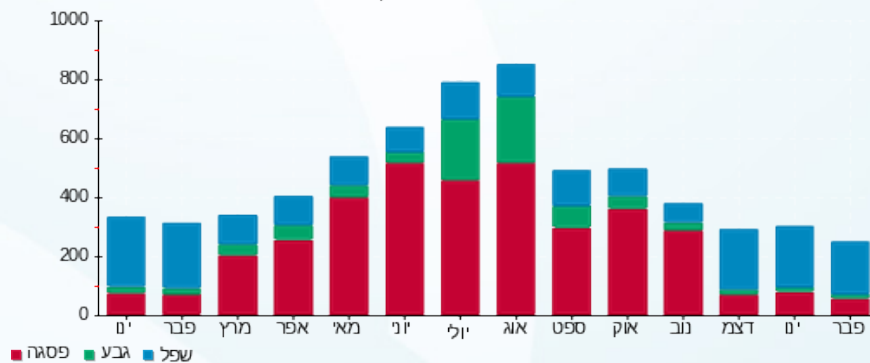



01/03/22 תאריך הפקה:
 28/02/22 תאריך קריאה נוכחית:
 01/01/22 תאריך קריאה קודמת:

שם דייר: 205 - לאקי
 שם אתר: פארק אלי הורוביץ
 תאריך כניסה: 17/02/22

לקוח/ה נכבד/ה, אנו מתכבדים להגיש את חישוב צריכת החשמל לתקופה 17/02/22 - 28/02/22:

205 - לאקי - 1 - 19093026 (3x40)

סוג תעריף	סוג צריכה	קריאה קודמת	קריאה נוכחית	סה"כ צריכה בקוט"ש	מחיר לקוט"ש בא"ג	סה"כ לתשלום
פרטי חשבון עבור תאריכים:						
777	פסגה	17/02/22	28/02/22	2.15	95.84	2.06 ₪
778	גבע	0.00	0.65	0.65	57.97	0.38 ₪
779	שפל	0.00	6.25	6.25	35.63	2.23 ₪

סה"כ לדייר:

פסגה	גבע	שפל	סה"כ	שיא ביקוש
2.15	0.65	6.25	9.05	65.64
2.06 ₪	0.38 ₪	2.23 ₪	4.66 ₪	

סה"כ צריכה
 סה"כ לתשלום

38.02 ₪	תשלום קבוע	
2.84 ₪	תשלום עבור גודל חיבור ב KVA (3x40)	
45.52 ₪	סה"כ	
7.74 ₪	מע"מ 17.00%	
53.26 ₪	סה"כ לתשלום	כולל מע"מ

התפלגות חיוב בש"ח לפי תעו"ז

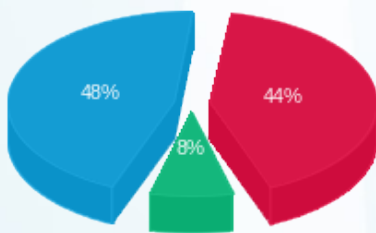

פסגה (2.06 ₪) 48%
 גבע (0.38 ₪) 44%
 שפל (2.23 ₪) 8%

הסטוריית צריכה בקוט"ש

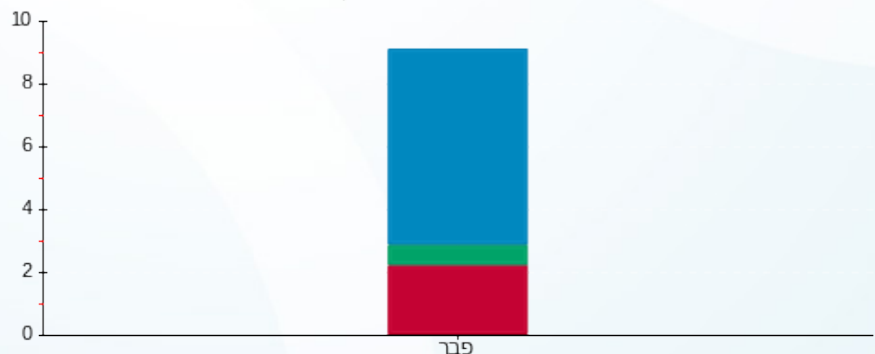

פסגה גבע שפל



01/03/22 תאריך הפקה:
 28/02/22 תאריך קריאה נוכחית:
 01/01/22 תאריך קריאה קודמת:

שם דייר: 207 - פרו שיווק והפצה
 שם אתר: פארק אלי הורוביץ

לקוח/ה נכבד/ה, אנו מתכבדים להגיש את חישוב צריכת החשמל לתקופה 01/01/22 - 28/02/22:

207 - פרו שיווק והפצה - 3 - 19093026(3x40)

סוג תעריף	סוג צריכה	קריאה קודמת	קריאה נוכחית	סה"כ צריכה בקוט"ש	מחיר לקוט"ש בא"ג	סה"כ לתשלום
פרטי חשבון עבור תאריכים:						
777	פסגה	01/01/22	31/01/22	95.50	87.59	83.65 ₪
778	גבע	598.40	610.65	12.25	53.68	6.58 ₪
779	שפל	1,247.30	1,503.45	256.15	33.94	86.94 ₪
פרטי חשבון עבור תאריכים:						
777	פסגה	01/02/22	28/02/22	77.25	95.84	74.04 ₪
778	גבע	610.65	622.75	12.10	57.97	7.01 ₪
779	שפל	1,503.45	1,732.10	228.65	35.63	81.47 ₪

סה"כ לדייר:

פסגה	גבע	שפל	סה"כ	שיא ביקוש
172.75	24.35	484.80	681.90	6.61
₪ 157.68	₪ 13.59	₪ 168.41	₪ 339.68	

סה"כ צריכה
 סה"כ לתשלום

38.02 ₪	תשלום קבוע תשלום עבור גודל חיבור בKVA (3x40) סה"כ מע"מ 17.00%	סה"כ לתשלום
14.18 ₪		
391.88 ₪		
66.62 ₪		
458.49 ₪	כולל מע"מ	

התפלגות חיוב בש"ח לפי תע"ז

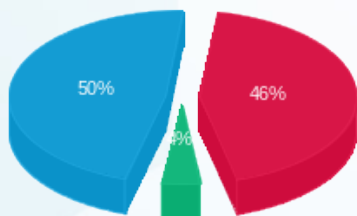

פסגה (157.68 ₪)
 גבע (13.59 ₪)
 שפל (168.41 ₪)

הסטוריית צריכה בקוט"ש

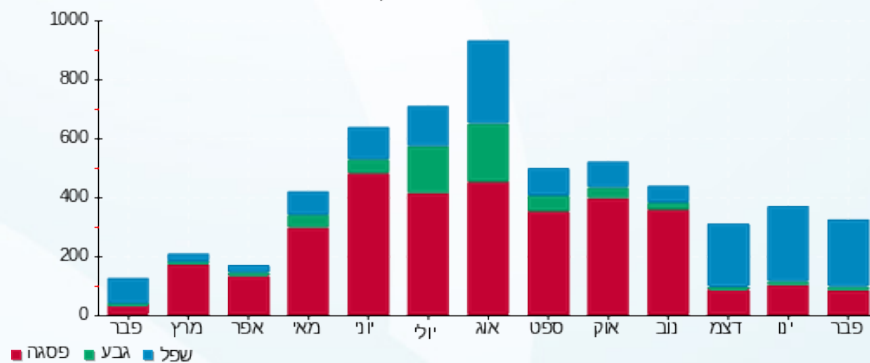

01/03/22 תאריך הפקה:
 28/02/22 תאריך קריאה נוכחית:
 01/01/22 תאריך קריאה קודמת:

שם דייר: 208 - גרשר אחזקות והשקעות בעמ
 שם אתר: פארק אלי הורוביץ

לקוח/ה נכבד/ה, אנו מתכבדים להגיש את חישוב צריכת החשמל לתקופה 01/01/22 - 28/02/22:

208 - גרשר אחזקות והשקעות בעמ - 4 - (3x40)

סוג תעריף	סוג צריכה	קריאה קודמת	קריאה נוכחית	סה"כ צריכה בקוט"ש	מחיר לקוט"ש בא"ג	סה"כ לתשלום
פרטי חשבון עבור תאריכים:						
777	פסגה	01/01/22	31/01/22	34.65	87.59	30.35 ₪
778	גבע	300.10	305.35	5.25	53.68	2.82 ₪
779	שפל	578.10	667.45	89.35	33.94	30.33 ₪
פרטי חשבון עבור תאריכים:						
777	פסגה	1,855.45	1,865.80	10.35	95.84	9.92 ₪
778	גבע	305.35	309.10	3.75	57.97	2.17 ₪
779	שפל	667.45	705.65	38.20	35.63	13.61 ₪

סה"כ לדייר:

פסגה	גבע	שפל	סה"כ	שיא ביקוש
45.00	9.00	127.55	181.55	35.09
₪ 40.27	₪ 4.99	₪ 43.94	₪ 89.20	

סה"כ צריכה
 סה"כ לתשלום

תשלום קבוע	תשלום עבור גודל חיבור בKVA (3x40)	סה"כ	מע"מ 17.00%	סה"כ לתשלום	כולל מע"מ
38.02 ₪	14.18 ₪	141.39 ₪	24.04 ₪	165.43 ₪	

התפלגות חיוב בש"ח לפי תעו"ז

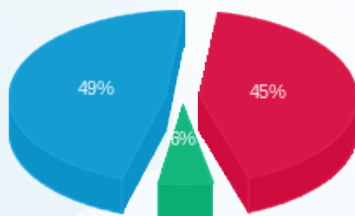

פסגה (40.27 ₪)
 גבע (4.99 ₪)
 שפל (43.94 ₪)

הסטוריית צריכה בקוט"ש

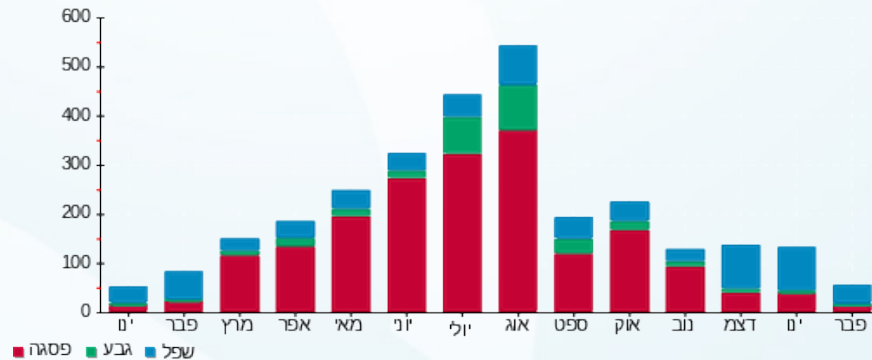

01/03/22 תאריך הפקה:
 28/02/22 תאריך קריאה נוכחית:
 01/01/22 תאריך קריאה קודמת:

שם דייר: 212 - חברת פרינס כח אדם
 שם אתר: פארק אלי הורוביץ

לקוח/ה נכבד/ה, אנו מתכבדים להגיש את חישוב צריכת החשמל לתקופה 01/01/22 - 28/02/22:

212 - חברת פרינס כח אדם - 4 - 19093025(3x40)

סוג תעריף	סוג צריכה	קריאה קודמת	קריאה נוכחית	סה"כ צריכה בקוט"ש	מחיר לקוט"ש בא"ג	סה"כ לתשלום
פרטי חשבון עבור תאריכים:						
777	פסגה	01/01/22	31/01/22	53.60	87.59	46.95 ₪
778	גבע	465.65	478.70	13.05	53.68	7.01 ₪
779	שפל	669.00	803.65	134.65	33.94	45.70 ₪
פרטי חשבון עבור תאריכים:						
777	פסגה	01/02/22	28/02/22	54.25	95.84	51.99 ₪
778	גבע	478.70	487.35	8.65	57.97	5.01 ₪
779	שפל	803.65	923.05	119.40	35.63	42.54 ₪

סה"כ לדייר:

פסגה	גבע	שפל	סה"כ	שיא ביקוש
107.85	21.70	254.05	383.60	4.70
₪ 98.94	₪ 12.02	₪ 88.24	₪ 199.20	

סה"כ צריכה
 סה"כ לתשלום

38.02 ₪	תשלום קבוע תשלום עבור גודל חיבור בKVA (3x40) סה"כ מע"מ 17.00%	סה"כ לתשלום
14.18 ₪		
251.40 ₪		
42.74 ₪		
294.14 ₪		כולל מע"מ

התפלגות חיוב בש"ח לפי תע"ז

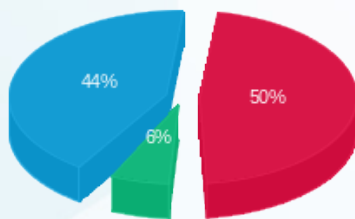

פסגה (98.94 ₪)
 גבע (12.02 ₪)
 שפל (88.24 ₪)

הסטוריית צריכה בקוט"ש

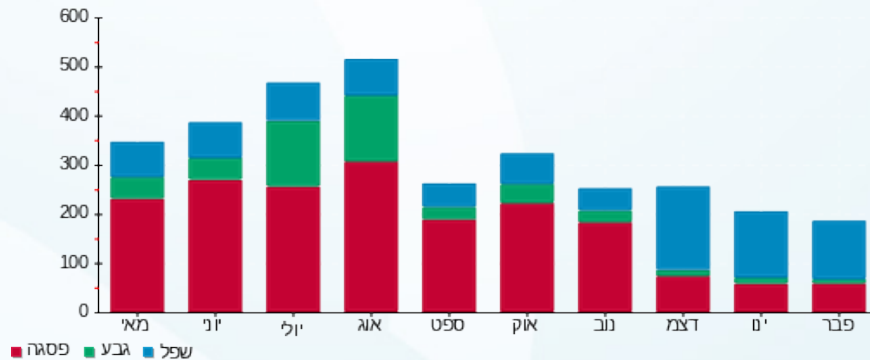

01/03/22 תאריך הפקה:
 28/02/22 תאריך קריאה נוכחית:
 01/01/22 תאריך קריאה קודמת:

שם דייר: 215 - SAG טכנולוגיות מתקדמות
 שם אתר: פארק אלי הורוביץ

לקוח/ה נכבד/ה, אנו מתכבדים להגיש את חישוב צריכת החשמל לתקופה 01/01/22 - 28/02/22:

SAG - 215 טכנולוגיות מתקדמות - 3 - 19093032 (3x40)

סוג תעריף	סוג צריכה	קריאה קודמת	קריאה נוכחית	סה"כ צריכה בקוט"ש	מחיר לקוט"ש בא"ג	סה"כ לתשלום
פרטי חשבון עבור תאריכים:						
777	פסגה	01/01/22	31/01/22	76.05	87.59	66.61 ₪
778	גבע	57.00	84.20	27.20	53.68	14.60 ₪
779	שפל	162.90	441.25	278.35	33.94	94.47 ₪
פרטי חשבון עבור תאריכים:						
777	פסגה	274.95	348.95	74.00	95.84	70.92 ₪
778	גבע	84.20	109.90	25.70	57.97	14.90 ₪
779	שפל	441.25	687.00	245.75	35.63	87.56 ₪

סה"כ לדייר:

פסגה	גבע	שפל	סה"כ	שיא ביקוש
150.05	52.90	524.10	727.05	4.92
₪ 137.53	₪ 29.50	₪ 182.03	₪ 349.07	

תשלום קבוע	תשלום עבור גודל חיבור בKVA (3x40)	סה"כ	מע"מ 17.00%	סה"כ לתשלום	כולל מע"מ
38.02 ₪	14.18 ₪	401.26 ₪	68.21 ₪	469.48 ₪	

התפלגות חיוב בש"ח לפי תע"ז

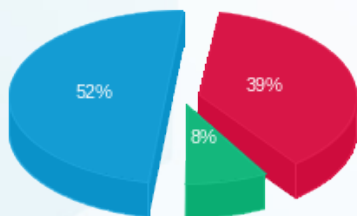

פסגה (₪ 137.53) ■
 גבע (₪ 29.50) ■
 שפל (₪ 182.03) ■

הסטוריית צריכה בקוט"ש

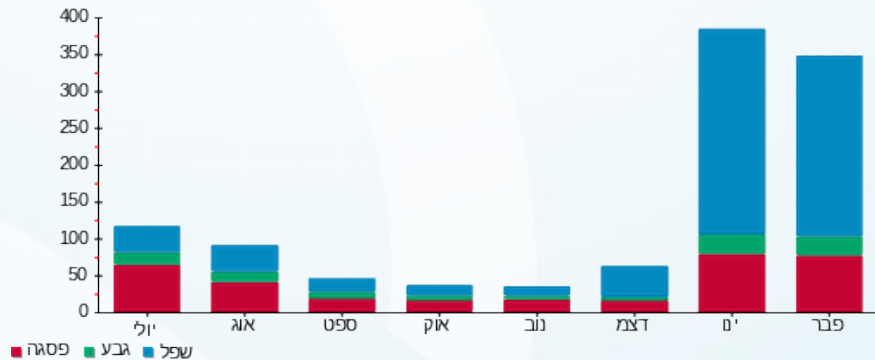

01/03/22 תאריך הפקה:
 28/02/22 תאריך קריאה נוכחית:
 01/01/22 תאריך קריאה קודמת:

שם דייר: 216 - שרון דידי
 שם אתר: פארק אלי הורוביץ

לקוח/ה נכבד/ה, אנו מתכבדים להגיש את חישוב צריכת החשמל לתקופה 01/01/22 - 28/02/22:

שרון דידי - 216 - 4 - 19093032(3x40)

סוג תעריף	סוג צריכה	קריאה קודמת	קריאה נוכחית	סה"כ צריכה בקוט"ש	מחיר לקוט"ש בא"ג	סה"כ לתשלום
פרטי חשבון עבור תאריכים:						
777	פסגה	01/01/22	31/01/22	76.25	87.59	66.79 ₪
778	גבע	705.40	718.90	13.50	53.68	7.25 ₪
779	שפל	1,249.40	1,457.85	208.45	33.94	70.75 ₪
פרטי חשבון עבור תאריכים:						
777	פסגה	2,628.95	2,695.00	66.05	95.84	63.30 ₪
778	גבע	718.90	729.75	10.85	57.97	6.29 ₪
779	שפל	1,457.85	1,667.30	209.45	35.63	74.63 ₪

סה"כ לדייר:

פסגה	גבע	שפל	סה"כ	שיא ביקוש
142.30	24.35	417.90	584.55	5.57
₪ 130.09	₪ 13.54	₪ 145.37	₪ 289.00	

סה"כ צריכה
 סה"כ לתשלום

38.02 ₪	תשלום קבוע תשלום עבור גודל חיבור בKVA (3x40) סה"כ מע"מ 17.00%	סה"כ לתשלום
14.18 ₪		
341.20 ₪		
58.00 ₪		
399.20 ₪		כולל מע"מ

התפלגות חיוב בש"ח לפי תע"ז

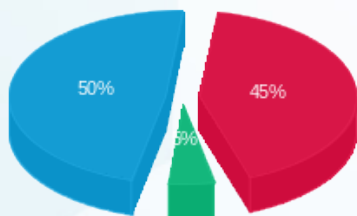

פסגה (130.09 ₪)
 גבע (13.54 ₪)
 שפל (145.37 ₪)

הסטוריית צריכה בקוט"ש

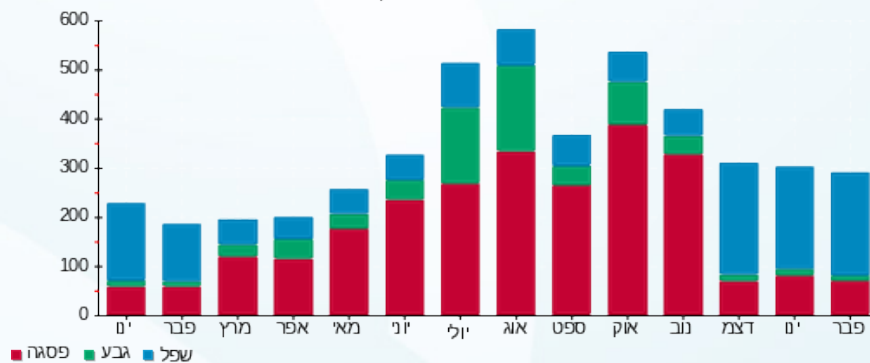

01/03/22 תאריך הפקה:
 28/02/22 תאריך קריאה נוכחית:
 01/01/22 תאריך קריאה קודמת:

שם דייר: 217 - א.אפרודקשיין יעוץ בע"מ
 שם אתר: פארק אלי הורוביץ

לקוח/ה נכבד/ה, אנו מתכבדים להגיש את חישוב צריכת החשמל לתקופה 01/01/22 - 28/02/22:

א.אפרודקשיין יעוץ בע"מ - 1 - 19093027(3x40)

סוג תעריף	סוג צריכה	קריאה קודמת	קריאה נוכחית	סה"כ צריכה בקוט"ש	מחיר לקוט"ש בא"ג	סה"כ לתשלום
פרטי חשבון עבור תאריכים:						
777	פסגה	01/01/22	31/01/22	41.05	87.59	35.96 ₪
778	גבע	1,078.10	1,099.85	21.75	53.68	11.68 ₪
779	שפל	1,971.90	2,249.60	277.70	33.94	94.25 ₪
פרטי חשבון עבור תאריכים:						
777	פסגה	01/02/22	28/02/22	53.20	95.84	50.99 ₪
778	גבע	1,099.85	1,120.35	20.50	57.97	11.88 ₪
779	שפל	2,249.60	2,509.90	260.30	35.63	92.74 ₪

סה"כ לדייר:

פסגה	גבע	שפל	סה"כ	שיא ביקוש
94.25	42.25	538.00	674.50	7.46
₪ 86.94	₪ 23.56	₪ 187.00	₪ 297.50	

סה"כ צריכה
 סה"כ לתשלום

38.02 ₪	תשלום קבוע תשלום עבור גודל חיבור בKVA (3x40) סה"כ מע"מ 17.00%	סה"כ לתשלום
14.18 ₪		
349.69 ₪		
59.45 ₪		
409.14 ₪	כולל מע"מ	

התפלגות חיוב בש"ח לפי תע"ז

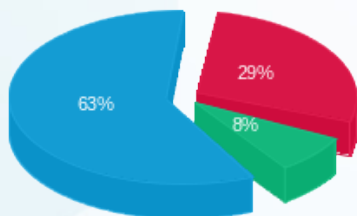

פסגה (₪ 86.94) 29%
 גבע (₪ 23.56) 8%
 שפל (₪ 187.00) 63%

הסטוריית צריכה בקוט"ש

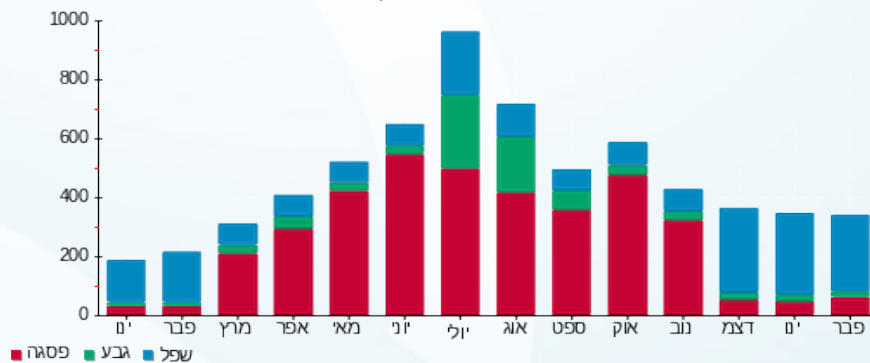



01/03/22 תאריך הפקה:
 28/02/22 תאריך קריאה נוכחית:
 01/01/22 תאריך קריאה קודמת:

שם דייר: 218 - עמנואל שמטיאן
 שם אתר: פארק אלי הורוביץ

לקוח/ה נכבד/ה, אנו מתכבדים להגיש את חישוב צריכת החשמל לתקופה 01/01/22 - 28/02/22:

218 - עמנואל שמטיאן - 2 - 19093027 (3x40)

סוג תעריף	סוג צריכה	קריאה קודמת	קריאה נוכחית	סה"כ צריכה בקוט"ש	מחיר לקוט"ש בא"ג	סה"כ לתשלום
פרטי חשבון עבור תאריכים:						
777	פסגה	01/01/22	31/01/22	21.45	87.59	18.79
778	גבע	175.60	191.35	15.75	53.68	8.45
779	שפל	328.35	540.10	211.75	33.94	71.87
פרטי חשבון עבור תאריכים:						
777	פסגה	01/02/22	28/02/22	14.80	95.84	14.18
778	גבע	191.35	207.10	15.75	57.97	9.13
779	שפל	540.10	712.25	172.15	35.63	61.34

סה"כ לדייר:

פסגה	גבע	שפל	סה"כ	שיא ביקוש
36.25	31.50	383.90	451.65	7.71
17.58	17.58	133.20	183.76	

סה"כ צריכה
 סה"כ לתשלום

38.02	תשלום קבוע תשלום עבור גודל חיבור בKVA (3x40) סה"כ מע"מ 17.00%	סה"כ לתשלום
14.18		
235.96		
40.11		
276.07	כולל מע"מ	

התפלגות חיוב בש"ח לפי תע"ז

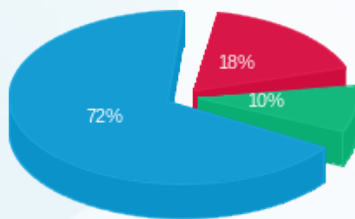

פסגה (32.97 ₪)
 גבע (17.58 ₪)
 שפל (133.20 ₪)

הסטוריית צריכה בקוט"ש

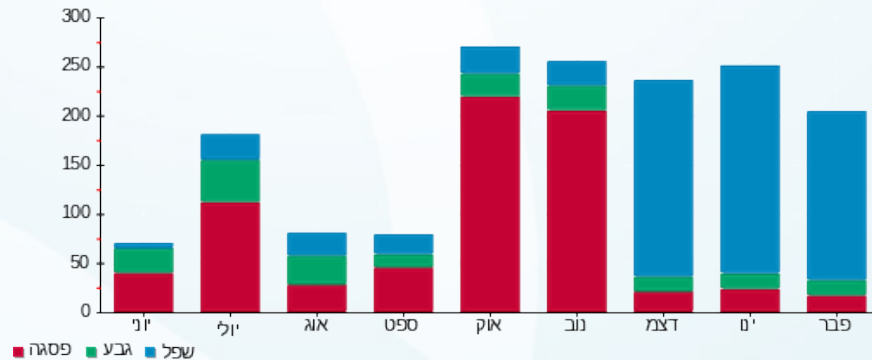

01/03/22 תאריך הפקה:
 28/02/22 תאריך קריאה נוכחית:
 01/01/22 תאריך קריאה קודמת:

שם דייר: 220 - תומר מרכיאל בע"מ
 שם אתר: פארק אלי הורוביץ
 תאריך כניסה: 17/02/22

לקוח/ה נכבד/ה, אנו מתכבדים להגיש את חישוב צריכת החשמל לתקופה 17/02/22 - 28/02/22:

220 - תומר מרכיאל בע"מ - 4 - 19093027(3x40)

סוג תעריף	סוג צריכה	קריאה קודמת	קריאה נוכחית	סה"כ צריכה בקוט"ש	מחיר לקוט"ש בא"ג	סה"כ לתשלום
פרטי חשבון עבור תאריכים:						
777	פסגה	17/02/22	28/02/22	14.90	95.84	14.28 ₪
778	גבע	0.00	3.60	3.60	57.97	2.09 ₪
779	שפל	0.00	30.55	30.55	35.63	10.88 ₪

סה"כ לדייר:

פסגה	גבע	שפל	סה"כ	שיא ביקוש
14.90	3.60	30.55	49.05	65.56
14.28 ₪	2.09 ₪	10.88 ₪	27.25 ₪	

סה"כ צריכה
 סה"כ לתשלום

38.02 ₪	תשלום קבוע	
2.84 ₪	תשלום עבור גודל חיבור ב-KVA (3x40)	
68.11 ₪	סה"כ	
11.58 ₪	מע"מ 17.00%	
79.69 ₪	סה"כ לתשלום	כולל מע"מ

התפלגות חיוב בש"ח לפי תעו"ז

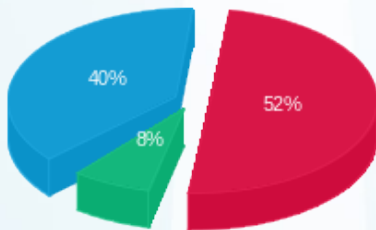

פסגה (14.28 ₪)
 גבע (2.09 ₪)
 שפל (10.88 ₪)

הסטוריית צריכה בקוט"ש

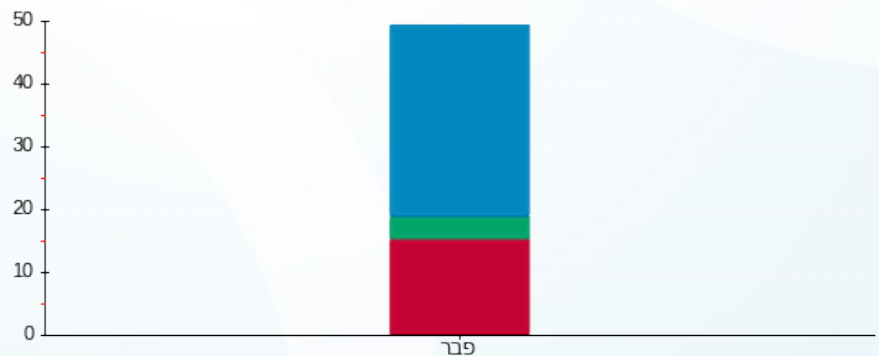

פסגה גבע שפל



01/03/22 תאריך הפקה:
 28/02/22 תאריך קריאה נוכחית:
 01/01/22 תאריך קריאה קודמת:

שם דייר: 221 - דיגיטל קוסמטיקס בע"מ
 שם אתר: פארק אלי הורוביץ

לקוח/ה נכבד/ה, אנו מתכבדים להגיש את חישוב צריכת החשמל לתקופה 01/01/22 - 28/02/22:

221 - דיגיטל קוסמטיקס בע"מ - 1 - 19093028(3x40)

סוג תעריף	סוג צריכה	קריאה קודמת	קריאה נוכחית	סה"כ צריכה בקוט"ש	מחיר לקוט"ש בא"ג	סה"כ לתשלום
פרטי חשבון עבור תאריכים:						
777	פסגה	01/01/22	31/01/22	20.40	87.59	17.87 ₪
778	גבע	136.45	142.20	5.75	53.68	3.09 ₪
779	שפל	318.80	383.40	64.60	33.94	21.93 ₪
פרטי חשבון עבור תאריכים:						
777	פסגה	937.90	962.75	24.85	95.84	23.82 ₪
778	גבע	142.20	150.80	8.60	57.97	4.99 ₪
779	שפל	383.40	451.45	68.05	35.63	24.25 ₪

סה"כ לדייר:

פסגה	גבע	שפל	סה"כ	שיא ביקוש
45.25	14.35	132.65	192.25	35.47
₪ 41.68	₪ 8.07	₪ 46.17	₪ 95.93	

סה"כ צריכה
 סה"כ לתשלום

תשלום קבוע	תשלום עבור גודל חיבור בKVA (3x40)	סה"כ	מע"מ 17.00%	סה"כ לתשלום	כולל מע"מ
38.02 ₪	14.18 ₪	148.12 ₪	25.18 ₪	173.30 ₪	

התפלגות חיוב בש"ח לפי תע"ז

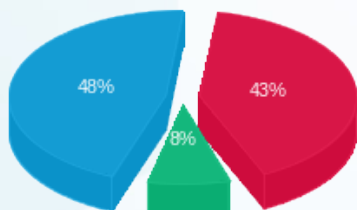

פסגה (41.68 ₪)
 גבע (8.07 ₪)
 שפל (46.17 ₪)

הסטוריית צריכה בקוט"ש

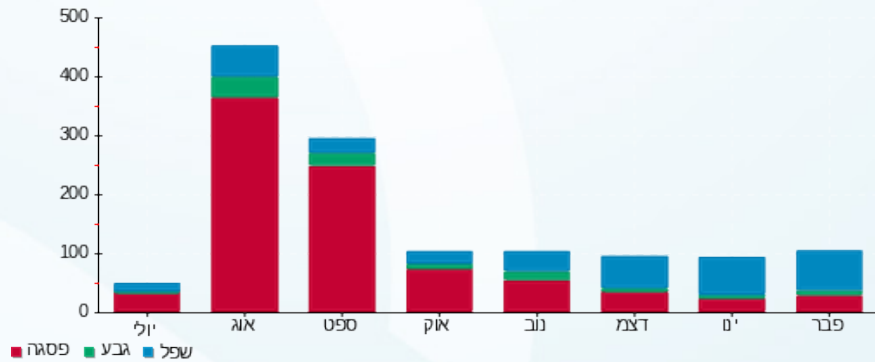

01/03/22 תאריך הפקה:
 28/02/22 תאריך קריאה נוכחית:
 01/01/22 תאריך קריאה קודמת:

שם דייר: 222 - אלון ראובן משרד שיווק
 שם אתר: פארק אלי הורוביץ

לקוח/ה נכבד/ה, אנו מתכבדים להגיש את חישוב צריכת החשמל לתקופה 01/01/22 - 28/02/22:

אלון ראובן משרד שיווק - 222 - 19093028 (3x40)

סוג תעריף	סוג צריכה	קריאה קודמת	קריאה נוכחית	סה"כ צריכה בקוט"ש	מחיר לקוט"ש בא"ג	סה"כ לתשלום
פרטי חשבון עבור תאריכים:						
777	פסגה	01/01/22	31/01/22	3,881.80	87.59	87.06
778	גבע	829.55	848.05	18.50	53.68	9.93
779	שפל	1,906.95	2,217.00	310.05	33.94	105.23
פרטי חשבון עבור תאריכים:						
777	פסגה	01/02/22	28/02/22	3,963.80	95.84	78.59
778	גבע	848.05	865.30	17.25	57.97	10.00
779	שפל	2,217.00	2,447.25	230.25	35.63	82.04

סה"כ לדייר:

פסגה	גבע	שפל	סה"כ	שיא ביקוש
181.40	35.75	540.30	757.45	7.71
165.65	19.93	187.27	372.85	

סה"כ צריכה
 סה"כ לתשלום

38.02	תשלום קבוע תשלום עבור גודל חיבור בKVA (3x40) סה"כ מע"מ 17.00%	סה"כ לתשלום
14.18		
425.05		
72.26		
497.31	כולל מע"מ	

התפלגות חיוב בש"ח לפי תע"ז

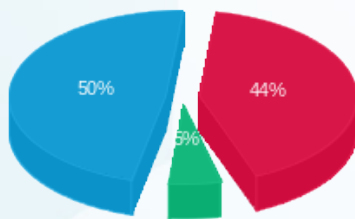

פסגה (165.65) 50%
 גבע (19.93) 5%
 שפל (187.27) 44%

הסטוריית צריכה בקוט"ש

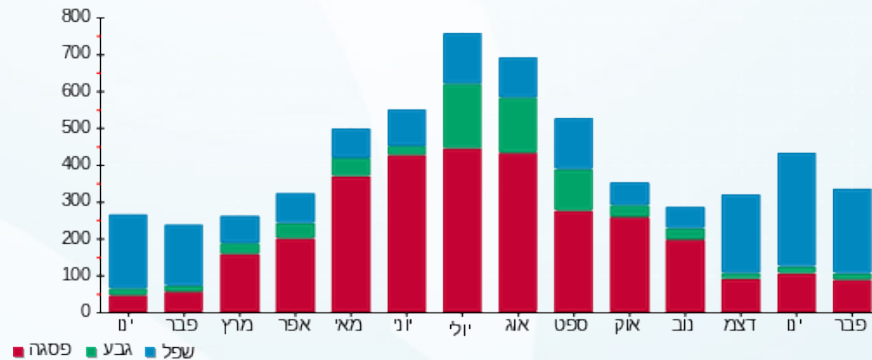



01/03/22

תאריך הפקדה:

שם דייר: 223 - ליאב מהנדסים ופרוייקטים בע"מ

28/02/22

תאריך קריאה נוכחית:

שם אתר: פארק אלי הורוביץ

01/01/22

תאריך קריאה קודמת:

לקוח/ה נכבד/ה, אנו מתכבדים להגיש את חישוב צריכת החשמל לתקופה 01/01/22 - 28/02/22:

223 - ליאב מהנדסים ופרוייקטים בע"מ - 3 - 19093028 (3x40)

סוג תעריף	סוג צריכה	קריאה קודמת	קריאה נוכחית	סה"כ צריכה בקוט"ש	מחיר לקוט"ש בא"ג	סה"כ לתשלום
פרטי חשבון עבור תאריכים:						
777	פסגה	01/01/22	31/01/22	24.90	87.59	21.81 ₪
778	גבע	601.30	608.00	6.70	53.68	3.60 ₪
779	שפל	733.95	792.35	58.40	33.94	19.82 ₪
פרטי חשבון עבור תאריכים:						
777	פסגה	2,280.80	2,303.95	23.15	95.84	22.19 ₪
778	גבע	608.00	612.35	4.35	57.97	2.52 ₪
779	שפל	792.35	834.85	42.50	35.63	15.14 ₪

סה"כ לדייר:

פסגה	גבע	שפל	סה"כ	שיא ביקוש
48.05	11.05	100.90	160.00	33.91
₪ 44.00	₪ 6.12	₪ 34.96	₪ 85.08	

סה"כ צריכה
סה"כ לתשלום

38.02 ₪	תשלום קבוע תשלום עבור גודל חיבור בKVA (3x40) סה"כ מע"מ 17.00%	סה"כ לתשלום
14.18 ₪		
137.27 ₪		
23.34 ₪		
160.61 ₪	כולל מע"מ	

התפלגות חיוב בש"ח לפי תע"ז

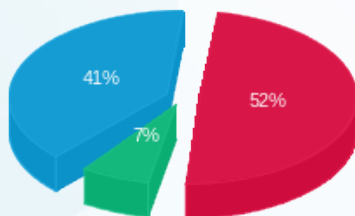

פסגה (44.00 ₪) 52%
גבע (6.12 ₪) 7%
שפל (34.96 ₪) 41%

הסטוריית צריכה בקוט"ש

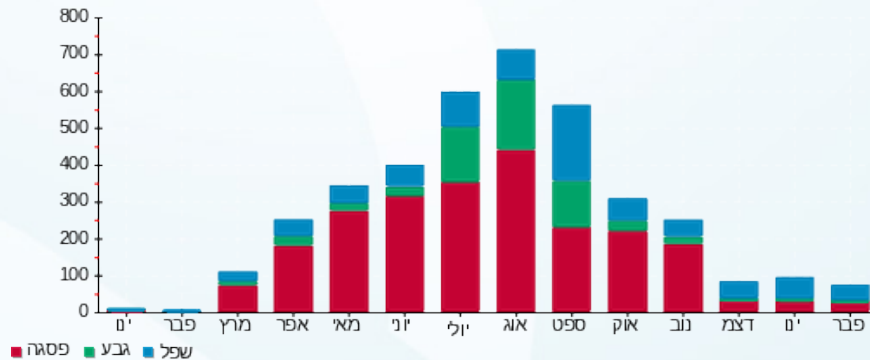

01/03/22 תאריך הפקה:
 28/02/22 תאריך קריאה נוכחית:
 01/01/22 תאריך קריאה קודמת:

שם דייר: 224 - עסקה משותפת מגדל הורוביץ
 שם אתר: פארק אלי הורוביץ

לקוח/ה נכבד/ה, אנו מתכבדים להגיש את חישוב צריכת החשמל לתקופה 01/01/22 - 28/02/22:

224 - עסקה משותפת מגדל הורוביץ - 4 - 19093028 (3x40)

סוג תעריף	סוג צריכה	קריאה קודמת	קריאה נוכחית	סה"כ צריכה בקוט"ש	מחיר לקוט"ש בא"ג	סה"כ לתשלום
פרטי חשבון עבור תאריכים:						
777	פסגה	01/01/22	31/01/22	47.65	87.59	41.74 ₪
778	גבע	319.90	360.65	40.75	53.68	21.87 ₪
779	שפל	713.45	1,103.80	390.35	33.94	132.48 ₪
פרטי חשבון עבור תאריכים:						
777	פסגה	01/02/22	28/02/22	68.35	95.84	65.51 ₪
778	גבע	360.65	377.45	16.80	57.97	9.74 ₪
779	שפל	1,103.80	1,413.65	309.85	35.63	110.40 ₪

סה"כ לדייר:

פסגה	גבע	שפל	סה"כ	שיא ביקוש
116.00	57.55	700.20	873.75	9.82
₪ 107.24	₪ 31.61	₪ 242.88	₪ 381.74	

סה"כ צריכה
 סה"כ לתשלום

38.02 ₪	תשלום קבוע תשלום עבור גודל חיבור בKVA (3x40) סה"כ מע"מ 17.00%	סה"כ לתשלום
14.18 ₪		
433.94 ₪		
73.77 ₪		
507.71 ₪	כולל מע"מ	

התפלגות חיוב בש"ח לפי תע"ז

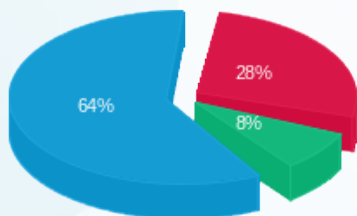

פסגה (107.24 ₪)
 גבע (31.61 ₪)
 שפל (242.88 ₪)

הסטוריית צריכה בקוט"ש

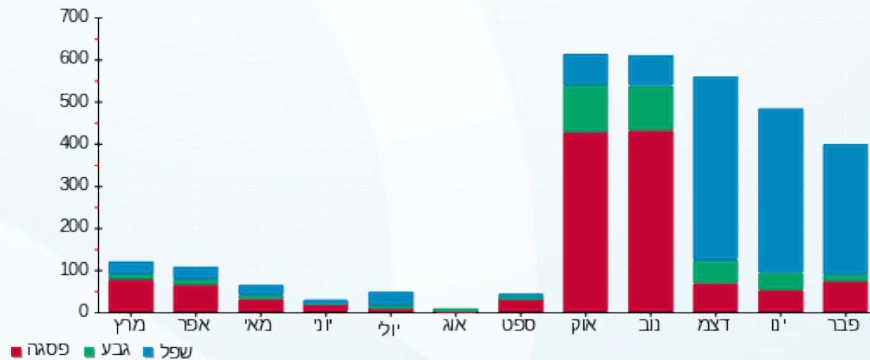

01/03/22 תאריך הפקה:
 28/02/22 תאריך קריאה נוכחית:
 01/01/22 תאריך קריאה קודמת:

שם דייר: 226 - קרן מור ניהול ושירות
 שם אתר: פארק אלי הורוביץ

לקוח/ה נכבד/ה, אנו מתכבדים להגיש את חישוב צריכת החשמל לתקופה 01/01/22 - 28/02/22:

קרן מור ניהול ושירות - 2 - 19093029(3x40)

סוג תעריף	סוג צריכה	קריאה קודמת	קריאה נוכחית	סה"כ צריכה בקוט"ש	מחיר לקוט"ש בא"ג	סה"כ לתשלום
פרטי חשבון עבור תאריכים:						
777	פסגה	01/01/22	31/01/22	70.15	87.59	61.44 ₪
778	גבע	197.45	210.50	13.05	53.68	7.01 ₪
779	שפל	505.85	837.90	332.05	33.94	112.70 ₪
פרטי חשבון עבור תאריכים:						
777	פסגה	1,030.75	1,093.15	62.40	95.84	59.80 ₪
778	גבע	210.50	226.20	15.70	57.97	9.10 ₪
779	שפל	837.90	1,132.80	294.90	35.63	105.07 ₪

סה"כ לדייר:

פסגה	גבע	שפל	סה"כ	שיא ביקוש
132.55	28.75	626.95	788.25	5.91
₪ 121.25	₪ 16.11	₪ 217.77	₪ 355.13	

סה"כ צריכה
 סה"כ לתשלום

38.02 ₪	תשלום קבוע תשלום עבור גודל חיבור בKVA (3x40) סה"כ מע"מ 17.00%	סה"כ לתשלום
14.18 ₪		
407.32 ₪		
69.24 ₪		
476.57 ₪	כולל מע"מ	

התפלגות חיוב בש"ח לפי תעו"ז

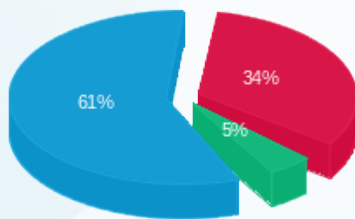

פסגה (121.25 ₪)
 גבע (16.11 ₪)
 שפל (217.77 ₪)

הסטוריית צריכה בקוט"ש

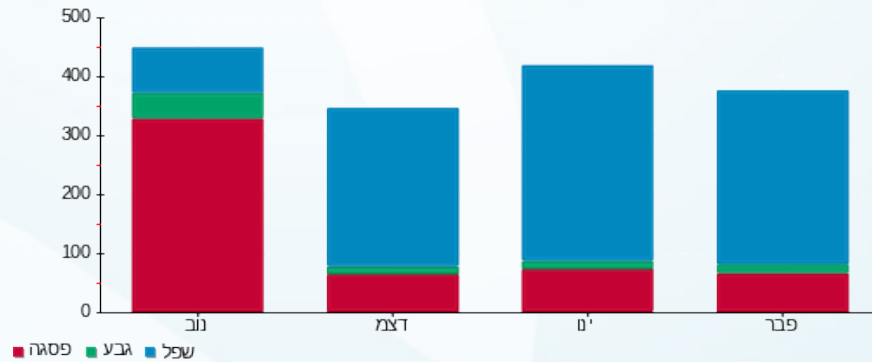

01/03/22 תאריך הפקה:
 28/02/22 תאריך קריאה נוכחית:
 01/01/22 תאריך קריאה קודמת:

שם דייר: 228 - מילניום סוכנות לביטוח בע"מ
שם אתר: פארק אלי הורוביץ

לקוח/ה נכבד/ה, אנו מתכבדים להגיש את חישוב צריכת החשמל לתקופה 01/01/22 - 28/02/22:

228 - מילניום סוכנות לביטוח בע"מ - 4 - 19093029 (3x40)

סוג תעריף	סוג צריכה	קריאה קודמת	קריאה נוכחית	סה"כ צריכה בקוט"ש	מחיר לקוט"ש בא"ג	סה"כ לתשלום
פרטי חשבון עבור תאריכים:						
777	פסגה	01/01/22	31/01/22	47.00	87.59	41.17 ₪
778	גבע	24.80	30.15	5.35	53.68	2.87 ₪
779	שפל	105.40	204.20	98.80	33.94	33.53 ₪
פרטי חשבון עבור תאריכים:						
777	פסגה	111.00	203.85	92.85	95.84	88.99 ₪
778	גבע	30.15	39.25	9.10	57.97	5.28 ₪
779	שפל	204.20	370.30	166.10	35.63	59.18 ₪

סה"כ לדייר:

פסגה	גבע	שפל	סה"כ	שיא ביקוש
139.85	14.45	264.90	419.20	36.56
130.15 ₪	8.15 ₪	92.71 ₪	231.02 ₪	

סה"כ צריכה
סה"כ לתשלום

38.02 ₪	תשלום קבוע תשלום עבור גודל חיבור בKVA (3x40) סה"כ מע"מ 17.00%	סה"כ לתשלום
14.18 ₪		
283.21 ₪		
48.15 ₪		
331.36 ₪	כולל מע"מ	

התפלגות חיוב בש"ח לפי תע"ז

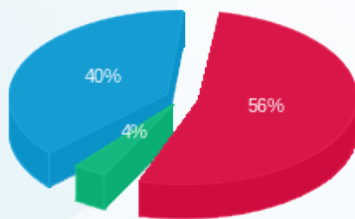

פסגה (130.15 ₪) 56%
 גבע (8.15 ₪) 4%
 שפל (92.71 ₪) 40%

הסטוריית צריכה בקוט"ש

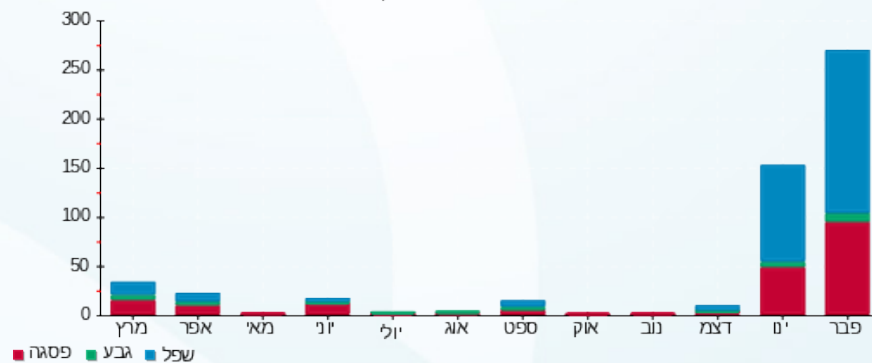



01/03/22 תאריך הפקה:
 28/02/22 תאריך קריאה נוכחית:
 01/01/22 תאריך קריאה קודמת:

שם דייר: 301 - ערן פז רשף (איציק חיימוב)
 שם אתר: פארק אלי הורוביץ

לקוח/ה נכבד/ה, אנו מתכבדים להגיש את חישוב צריכת החשמל לתקופה 01/01/22 - 28/02/22:

301 - ערן פז רשף - 1 - 19093154(3x40)

סוג תעריף	סוג צריכה	קריאה קודמת	קריאה נוכחית	סה"כ צריכה בקוט"ש	מחיר לקוט"ש בא"ג	סה"כ לתשלום
פרטי חשבון עבור תאריכים:						
777	פסגה	01/01/22	31/01/22	97.80	87.59	85.66 ₪
778	גבע	710.35	725.85	15.50	53.68	8.32 ₪
779	שפל	959.40	1,278.75	319.35	33.94	108.39 ₪
פרטי חשבון עבור תאריכים:						
777	פסגה	2,625.70	2,708.35	82.65	95.84	79.21 ₪
778	גבע	725.85	744.50	18.65	57.97	10.81 ₪
779	שפל	1,278.75	1,576.45	297.70	35.63	106.07 ₪

סה"כ לדייר:

פסגה	גבע	שפל	סה"כ	שיא ביקוש
180.45	34.15	617.05	831.65	196.13
164.87 ₪	19.13 ₪	214.46 ₪	398.46 ₪	

סה"כ צריכה
 סה"כ לתשלום

38.02 ₪	תשלום קבוע תשלום עבור גודל חיבור בKVA (3x40) סה"כ מע"מ 17.00%	סה"כ לתשלום
14.18 ₪		
450.66 ₪		
76.61 ₪		
527.27 ₪	כולל מע"מ	

התפלגות חיוב בש"ח לפי תע"ז

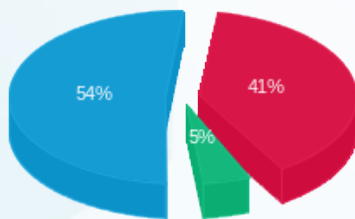

פסגה (164.87 ₪)
 גבע (19.13 ₪)
 שפל (214.46 ₪)

הסטוריית צריכה בקוט"ש

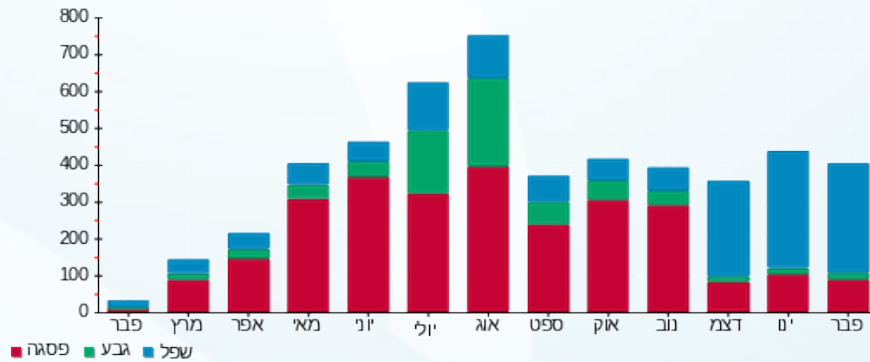



01/03/22

תאריך הפקדה:

שם דייר: 307 - אמיר מחול

28/02/22

תאריך קריאה נוכחית:

שם אתר: פארק אלי הורוביץ

01/01/22

תאריך קריאה קודמת:

לקוח/ה נכבד/ה, אנו מתכבדים להגיש את חישוב צריכת החשמל לתקופה 01/01/22 - 28/02/22:

307 - אמיר מחול - 3 - 19093155(3x40)

סוג תעריף	סוג צריכה	קריאה קודמת	קריאה נוכחית	סה"כ צריכה בקוט"ש	מחיר לקוט"ש בא"ג	סה"כ לתשלום
פרטי חשבון עבור תאריכים:						
777	פסגה	01/01/22	31/01/22	51.55	87.59	45.15 ₪
778	גבע	96.95	103.10	6.15	53.68	3.30 ₪
779	שפל	186.90	251.40	64.50	33.94	21.89 ₪
פרטי חשבון עבור תאריכים:						
777	פסגה	01/02/22	28/02/22	35.80	95.84	34.31 ₪
778	גבע	103.10	107.55	4.45	57.97	2.58 ₪
779	שפל	251.40	298.60	47.20	35.63	16.82 ₪

סה"כ לדייר:

פסגה	גבע	שפל	סה"כ	שיא ביקוש
87.35	10.60	111.70	209.65	196.43
₪ 79.46	₪ 5.88	₪ 38.71	₪ 124.05	

סה"כ צריכה
סה"כ לתשלום

38.02 ₪	<p>תשלום קבוע</p> <p>תשלום עבור גודל חיבור בKVA (3x40)</p> <p>סה"כ</p> <p>מע"מ 17.00%</p>	<p>סה"כ לתשלום</p>
14.18 ₪		
176.25 ₪		
29.96 ₪		
206.21 ₪	כולל מע"מ	

התפלגות חיוב בש"ח לפי תע"ז

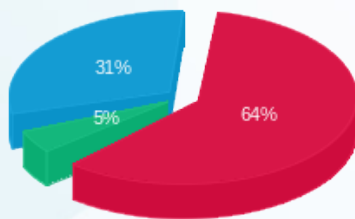

פסגה (79.46 ₪) 64%
גבע (5.88 ₪) 5%
שפל (38.71 ₪) 31%

הסטוריית צריכה בקוט"ש

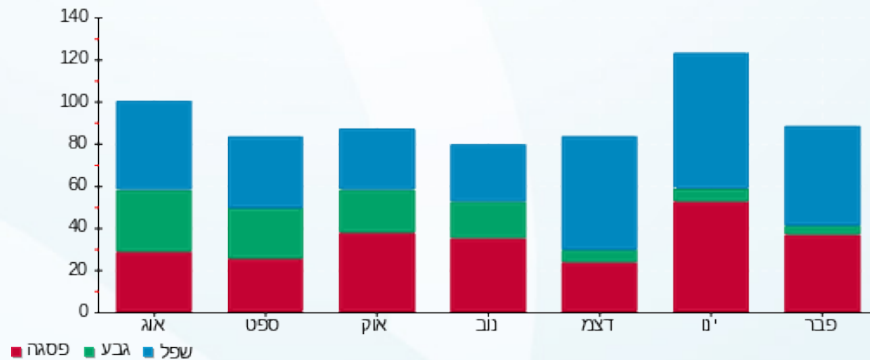

01/03/22 תאריך הפקה:
 28/02/22 תאריך קריאה נוכחית:
 01/01/22 תאריך קריאה קודמת:

שם דייר: 309 - גיל לבינגר בע"מ
 שם אתר: פארק אלי הורוביץ

לקוח/ה נכבד/ה, אנו מתכבדים להגיש את חישוב צריכת החשמל לתקופה 01/01/22 - 28/02/22:

גיל לבינגר בע"מ - 1 - 19093164(3x40)

סוג תעריף	סוג צריכה	קריאה קודמת	קריאה נוכחית	סה"כ צריכה בקוט"ש	מחיר לקוט"ש בא"ג	סה"כ לתשלום
פרטי חשבון עבור תאריכים:						
777	פסגה	01/01/22	31/01/22	33.40	87.59	2,304.05
778	גבע	854.25	865.25	11.00	53.68	2,270.65
779	שפל	785.40	882.20	96.80	33.94	2,304.05
פרטי חשבון עבור תאריכים:						
777	פסגה	01/02/22	28/02/22	47.20	95.84	2,304.05
778	גבע	865.25	875.80	10.55	57.97	2,304.05
779	שפל	882.20	1,028.55	146.35	35.63	2,304.05

סה"כ לדייר:

פסגה	גבע	שפל	סה"כ	שיא ביקוש
80.60	21.55	243.15	345.30	196.41
74.49 ₪	12.02 ₪	85.00 ₪	171.51 ₪	

סה"כ צריכה
 סה"כ לתשלום

38.02 ₪	תשלום קבוע תשלום עבור גודל חיבור בKVA (3x40) סה"כ מע"מ 17.00%	סה"כ לתשלום
14.18 ₪		
223.71 ₪		
38.03 ₪		
261.74 ₪	כולל מע"מ	

התפלגות חיוב בש"ח לפי תע"ז

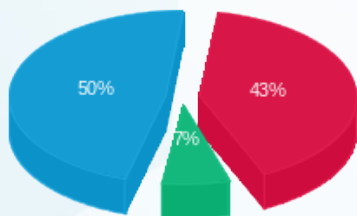

פסגה (74.49 ₪) 50%
 גבע (12.02 ₪) 7%
 שפל (85.00 ₪) 43%

הסטוריית צריכה בקוט"ש

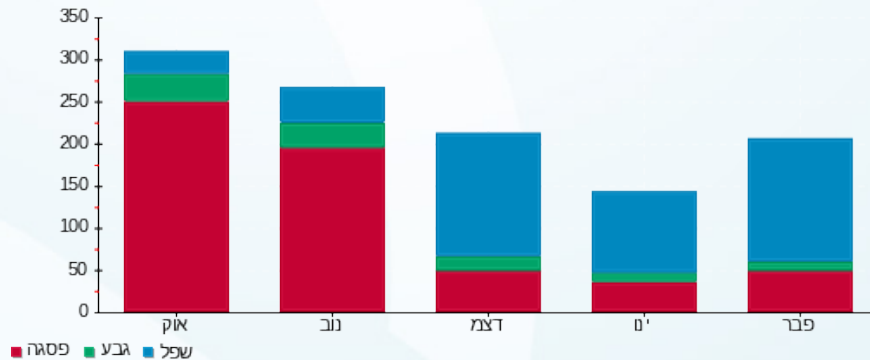

01/03/22 תאריך הפקה:
 28/02/22 תאריך קריאה נוכחית:
 01/01/22 תאריך קריאה קודמת:

שם דייר: 311 - כפיר אריאל
 שם אתר: פארק אלי הורוביץ

לקוח/ה נכבד/ה, אנו מתכבדים להגיש את חישוב צריכת החשמל לתקופה 01/01/22 - 28/02/22:

311 - כפיר אריאל - 3 - 19093164(3x40)

סוג תעריף	סוג צריכה	קריאה קודמת	קריאה נוכחית	סה"כ צריכה בקוט"ש	מחיר לקוט"ש בא"ג	סה"כ לתשלום
פרטי חשבון עבור תאריכים:						
777	פסגה	01/01/22	31/01/22	99.95	87.59	87.55 ₪
778	גבע	1,005.15	1,023.40	18.25	53.68	9.80 ₪
779	שפל	1,734.75	2,760.05	1,025.30	33.94	347.99 ₪
פרטי חשבון עבור תאריכים:						
777	פסגה	4,508.35	4,592.40	84.05	95.84	80.55 ₪
778	גבע	1,023.40	1,039.60	16.20	57.97	9.39 ₪
779	שפל	2,760.05	3,119.55	359.50	35.63	128.09 ₪

סה"כ לדייר:

פסגה	גבע	שפל	סה"כ	שיא ביקוש
184.00	34.45	1,384.80	1,603.25	196.06
168.10 ₪	19.19 ₪	476.08 ₪	663.36 ₪	

סה"כ צריכה
 סה"כ לתשלום

38.02 ₪	תשלום קבוע תשלום עבור גודל חיבור בKVA (3x40) סה"כ מע"מ 17.00%	סה"כ לתשלום
14.18 ₪		
715.56 ₪		
121.65 ₪		
837.20 ₪	כולל מע"מ	

התפלגות חיוב בש"ח לפי תע"ז

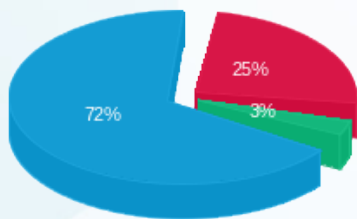

פסגה (168.10 ₪)
 גבע (19.19 ₪)
 שפל (476.08 ₪)

הסטוריית צריכה בקוט"ש



01/03/22 תאריך הפקה:
 28/02/22 תאריך קריאה נוכחית:
 01/01/22 תאריך קריאה קודמת:

שם דייר: 315 - במה מעצימה - בר שימרון
 שם אתר: פארק אלי הורוביץ

לקוח/ה נכבד/ה, אנו מתכבדים להגיש את חישוב צריכת החשמל לתקופה 01/01/22 - 28/02/22:

315 - במה מעצימה - בר שימרון - 3 - 19093153 (3x40)

סוג תעריף	סוג צריכה	קריאה קודמת	קריאה נוכחית	סה"כ צריכה בקוט"ש	מחיר לקוט"ש בא"ג	סה"כ לתשלום
פרטי חשבון עבור תאריכים:						
777	פסגה	01/01/22	31/01/22	55.70	87.59	48.79 ₪
778	גבע	647.40	654.50	7.10	53.68	3.81 ₪
779	שפל	375.05	446.85	71.80	33.94	24.37 ₪
פרטי חשבון עבור תאריכים:						
777	פסגה	1,602.20	1,667.25	65.05	95.84	62.34 ₪
778	גבע	654.50	661.20	6.70	57.97	3.88 ₪
779	שפל	446.85	532.70	85.85	35.63	30.59 ₪

סה"כ לדייר:

פסגה	גבע	שפל	סה"כ	שיא ביקוש
120.75	13.80	157.65	292.20	196.12
111.13 ₪	7.70 ₪	54.96 ₪	173.78 ₪	

סה"כ צריכה
 סה"כ לתשלום

38.02 ₪	תשלום קבוע תשלום עבור גודל חיבור בKVA (3x40) סה"כ מע"מ 17.00%	סה"כ לתשלום
14.18 ₪		
225.98 ₪		
38.42 ₪		
264.40 ₪	כולל מע"מ	

התפלגות חיוב בש"ח לפי תע"ז

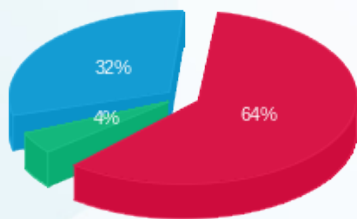

■ פסגה (111.13 ₪)
 ■ גבע (7.70 ₪)
 ■ שפל (54.96 ₪)

הסטוריית צריכה בקוט"ש

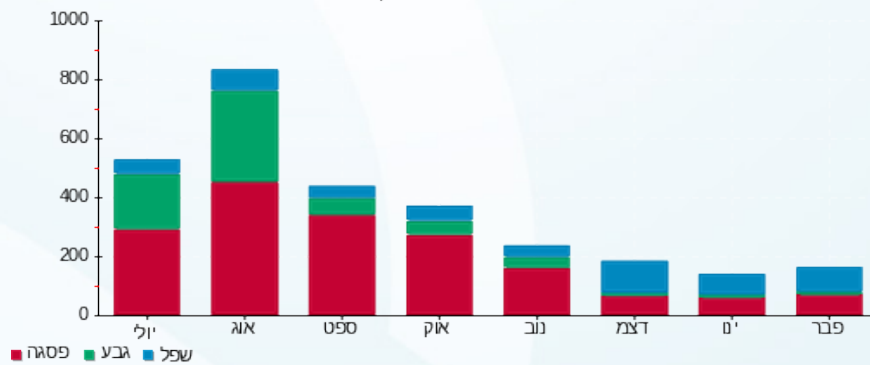

01/03/22 תאריך הפקה:
 28/02/22 תאריך קריאה נוכחית:
 01/01/22 תאריך קריאה קודמת:

שם דייר: 316 - עו"ד אסנת רינון
 שם אתר: פארק אלי הורוביץ

לקוח/ה נכבד/ה, אנו מתכבדים להגיש את חישוב צריכת החשמל לתקופה 01/01/22 - 28/02/22:

316 - עו"ד אסנת רינון - 4 - 19093153(3x40)

סוג תעריף	סוג צריכה	קריאה קודמת	קריאה נוכחית	סה"כ צריכה בקוט"ש	מחיר לקוט"ש בא"ג	סה"כ לתשלום
פרטי חשבון עבור תאריכים:						
777	פסגה	01/01/22	31/01/22	40.40	87.59	35.39 ₪
778	גבע	107.95	120.65	12.70	53.68	6.82 ₪
779	שפל	194.75	362.15	167.40	33.94	56.82 ₪
פרטי חשבון עבור תאריכים:						
777	פסגה	523.60	551.50	27.90	95.84	26.74 ₪
778	גבע	120.65	128.00	7.35	57.97	4.26 ₪
779	שפל	362.15	486.10	123.95	35.63	44.16 ₪

סה"כ לדייר:

פסגה	גבע	שפל	סה"כ	שיא ביקוש
68.30	20.05	291.35	379.70	194.54
₪ 62.13	₪ 11.08	₪ 100.98	₪ 174.18	

סה"כ צריכה
 סה"כ לתשלום

38.02 ₪	תשלום קבוע תשלום עבור גודל חיבור בKVA (3x40) סה"כ מע"מ 17.00%	סה"כ לתשלום
14.18 ₪		
226.38 ₪		
38.48 ₪		
264.86 ₪	כולל מע"מ	

התפלגות חיוב בש"ח לפי תעו"ז

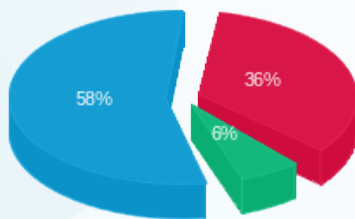

פסגה (62.13 ₪) ■
 גבע (11.08 ₪) ■
 שפל (100.98 ₪) ■

הסטוריית צריכה בקוט"ש

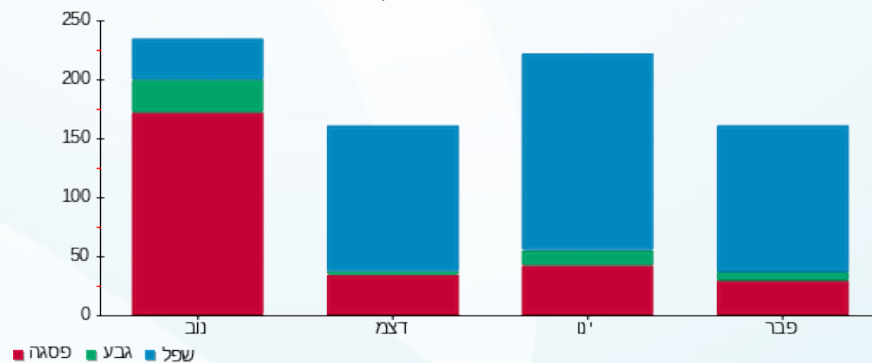



01/03/22

תאריך הפקדה:

שם דייר: 317-רועי קיודר
שם אתר: פארק אלי הורוביץ

28/02/22

תאריך קריאה נוכחית:

01/01/22

תאריך קריאה קודמת:

לקוח/ה נכבד/ה, אנו מתכבדים להגיש את חישוב צריכת החשמל לתקופה 01/01/22 - 28/02/22:

317-רועי קיודר - 1 - 19093162(3x40)

סוג תעריף	סוג צריכה	קריאה קודמת	קריאה נוכחית	סה"כ צריכה בקוט"ש	מחיר לקוט"ש בא"ג	סה"כ לתשלום
פרטי חשבון עבור תאריכים:						
777	פסגה	01/01/22	31/01/22	48.15	87.59	1,977.70
778	גבע	505.55	514.10	8.55	53.68	1,929.55
779	שפל	784.00	912.00	128.00	33.94	42.17
פרטי חשבון עבור תאריכים:						
777	פסגה	1,977.70	2,018.95	41.25	95.84	39.53
778	גבע	514.10	521.75	7.65	57.97	4.43
779	שפל	912.00	1,016.60	104.60	35.63	37.27

סה"כ לדייר:

פסגה	גבע	שפל	סה"כ	שיא ביקוש
89.40	16.20	232.60	338.20	196.37
81.71 ₪	9.02 ₪	80.71 ₪	171.45 ₪	

סה"כ צריכה
סה"כ לתשלום

38.02 ₪	תשלום קבוע תשלום עבור גודל חיבור בKVA (3x40) סה"כ מע"מ 17.00%	סה"כ לתשלום
14.18 ₪		
223.64 ₪		
38.02 ₪		
261.66 ₪	כולל מע"מ	

התפלגות חיוב בש"ח לפי תע"ז

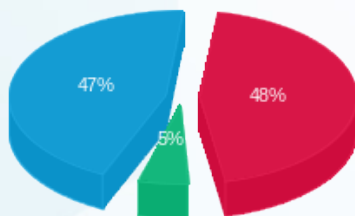

פסגה (81.71 ₪) 47%
גבע (9.02 ₪) 5%
שפל (80.71 ₪) 48%

הסטוריית צריכה בקוט"ש

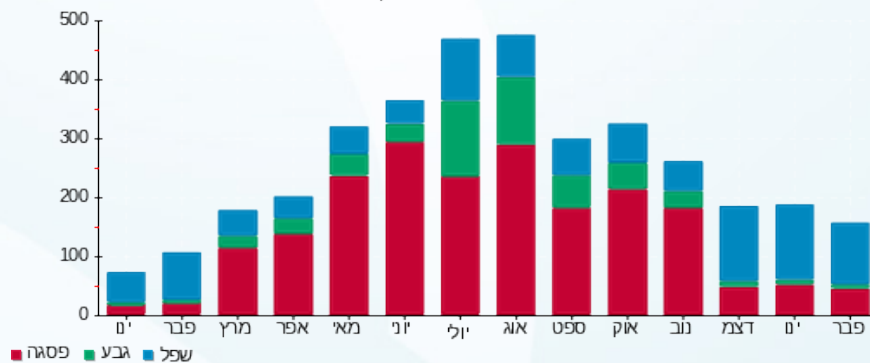

01/03/22 תאריך הפקה:
 28/02/22 תאריך קריאה נוכחית:
 01/01/22 תאריך קריאה קודמת:

שם דייר: 320 - ראה ברכה בע"מ
 שם אתר: פארק אלי הורוביץ

לקוח/ה נכבד/ה, אנו מתכבדים להגיש את חישוב צריכת החשמל לתקופה 01/01/22 - 28/02/22:

320 - ראה ברכה בע"מ - 4 - 19093162(3x40)

סוג תעריף	סוג צריכה	קריאה קודמת	קריאה נוכחית	סה"כ צריכה בקוט"ש	מחיר לקוט"ש בא"ג	סה"כ לתשלום
פרטי חשבון עבור תאריכים:						
777	פסגה	01/01/22	31/01/22	143.35	87.59	125.56 ₪
778	גבע	97.50	133.20	35.70	53.68	19.16 ₪
779	שפל	415.00	724.85	309.85	33.94	105.16 ₪
פרטי חשבון עבור תאריכים:						
777	פסגה	01/02/22	28/02/22	145.80	95.84	139.73 ₪
778	גבע	133.20	166.30	33.10	57.97	19.19 ₪
779	שפל	724.85	1,009.30	284.45	35.63	101.35 ₪

סה"כ לדייר:

פסגה	גבע	שפל	סה"כ	שיא ביקוש
289.15	68.80	594.30	952.25	195.68
265.29 ₪	38.35 ₪	206.51 ₪	510.16 ₪	

סה"כ צריכה
 סה"כ לתשלום

38.02 ₪	תשלום קבוע תשלום עבור גודל חיבור בKVA (3x40) סה"כ מע"מ 17.00%	סה"כ לתשלום
14.18 ₪		
562.35 ₪		
95.60 ₪		
657.95 ₪	כולל מע"מ	

התפלגות חיוב בש"ח לפי תע"ז

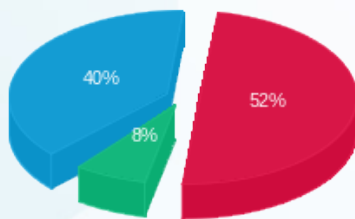

פסגה (265.29 ₪) 8%
 גבע (38.35 ₪) 40%
 שפל (206.51 ₪) 52%

הסטוריית צריכה בקוט"ש

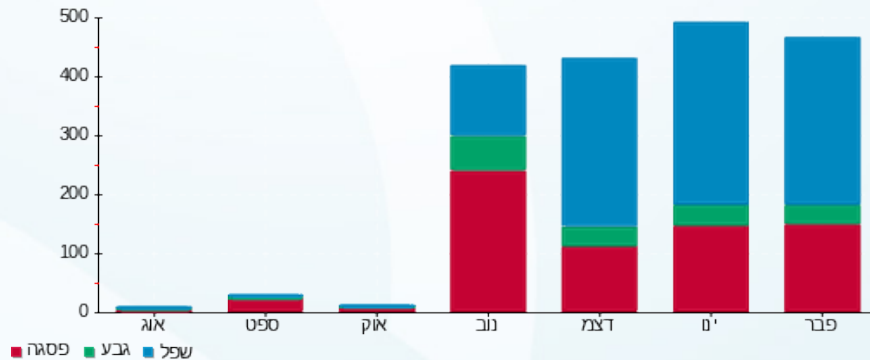

01/03/22 תאריך הפקה:
 28/02/22 תאריך קריאה נוכחית:
 01/01/22 תאריך קריאה קודמת:

שם דייר: 321 - ויטרו
 שם אתר: פארק אלי הורוביץ

לקוח/ה נכבד/ה, אנו מתכבדים להגיש את חישוב צריכת החשמל לתקופה 01/01/22 - 28/02/22:

321 - ויטרו - 1 - 19093163(3x40)

סוג תעריף	סוג צריכה	קריאה קודמת	קריאה נוכחית	סה"כ צריכה בקוט"ש	מחיר לקוט"ש בא"ג	סה"כ לתשלום
פרטי חשבון עבור תאריכים:						
777	פסגה	01/01/22	31/01/22	71.85	87.59	62.93 ₪
778	גבע	4.60	22.80	18.20	53.68	9.77 ₪
779	שפל	27.35	213.50	186.15	33.94	63.18 ₪
פרטי חשבון עבור תאריכים:						
777	פסגה	80.55	158.85	78.30	95.84	75.04 ₪
778	גבע	22.80	43.70	20.90	57.97	12.12 ₪
779	שפל	213.50	431.70	218.20	35.63	77.74 ₪

סה"כ לדייר:

פסגה	גבע	שפל	סה"כ	שיא ביקוש
150.15	39.10	404.35	593.60	4.17
₪ 137.98	₪ 21.89	₪ 140.92	₪ 300.79	

סה"כ צריכה
 סה"כ לתשלום

38.02 ₪	תשלום קבוע תשלום עבור גודל חיבור בKVA (3x40) סה"כ מע"מ 17.00%	סה"כ לתשלום
14.18 ₪		
352.98 ₪		
60.01 ₪		
412.99 ₪	כולל מע"מ	

התפלגות חיוב בש"ח לפי תע"ז

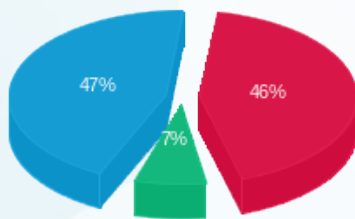

פסגה (137.98 ₪)
 גבע (21.89 ₪)
 שפל (140.92 ₪)

הסטוריית צריכה בקוט"ש

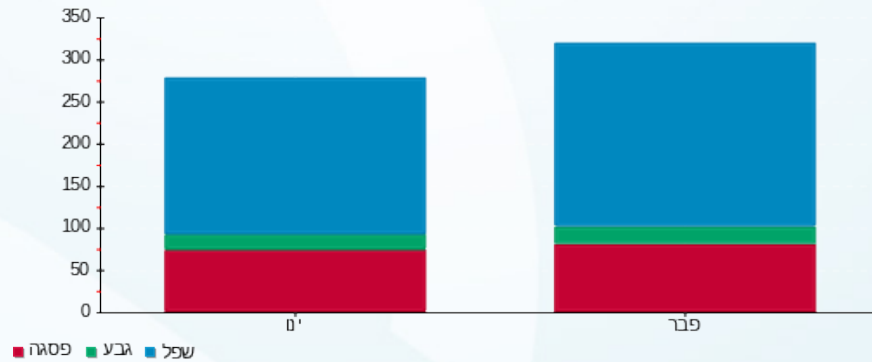



01/03/22

תאריך הפקדה:

שם דייר: 322 - קיודיאם בע"מ

28/02/22

תאריך קריאה נוכחית:

שם אתר: פארק אלי הורוביץ

01/01/22

תאריך קריאה קודמת:

לקוח/ה נכבד/ה, אנו מתכבדים להגיש את חישוב צריכת החשמל לתקופה 28/02/22 - 01/01/22:

322 - קיודיאם בע"מ - 2 - 19093163(3x40)

סוג תעריף	סוג צריכה	קריאה קודמת	קריאה נוכחית	סה"כ צריכה בקוט"ש	מחיר לקוט"ש בא"ג	סה"כ לתשלום
פרטי חשבון עבור תאריכים:						
777	פסגה	01/01/22	31/01/22	93.95	87.59	82.29 ₪
778	גבע	509.70	550.45	40.75	53.68	21.87 ₪
779	שפל	1,409.40	1,741.90	332.50	33.94	112.85 ₪
פרטי חשבון עבור תאריכים:						
777	פסגה	1,029.55	1,125.05	95.50	95.84	91.53 ₪
778	גבע	550.45	593.80	43.35	57.97	25.13 ₪
779	שפל	1,741.90	2,073.80	331.90	35.63	118.26 ₪

סה"כ לדייר:

פסגה	גבע	שפל	סה"כ	שיא ביקוש
189.45	84.10	664.40	937.95	69.16
173.82 ₪	47.00 ₪	231.11 ₪	451.93 ₪	

סה"כ צריכה
סה"כ לתשלום

38.02 ₪	<p>תשלום קבוע</p> <p>תשלום עבור גודל חיבור בKVA (3x40)</p> <p>סה"כ</p> <p>מע"מ 17.00%</p>	<p>סה"כ לתשלום</p>
14.18 ₪		
504.12 ₪		
85.70 ₪		
589.83 ₪		<p>כולל מע"מ</p>

התפלגות חיוב בש"ח לפי תע"ז

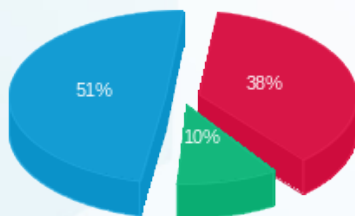

פסגה (173.82 ₪)
גבע (47.00 ₪)
שפל (231.11 ₪)

הסטוריית צריכה בקוט"ש

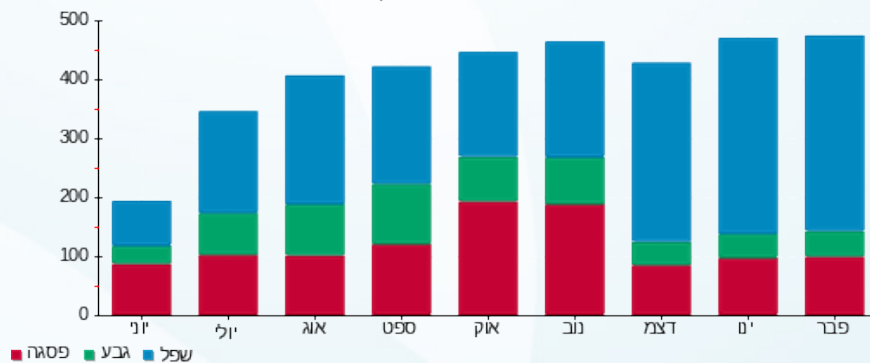



01/03/22 תאריך הפקדה:
 28/02/22 תאריך קריאה נוכחית:
 01/01/22 תאריך קריאה קודמת:

שם דייר: 401 - יחידה
 שם אתר: פארק אלי הורוביץ

לקוח/ה נכבד/ה, אנו מתכבדים להגיש את חישוב צריכת החשמל לתקופה 01/01/22 - 28/02/22:

401 - יחידה - 1 - 19093017(3x40)

סוג תעריף	סוג צריכה	קריאה קודמת	קריאה נוכחית	סה"כ צריכה בקוט"ש	מחיר לקוט"ש בא"ג	סה"כ לתשלום
פרטי חשבון עבור תאריכים:						
777	פסגה	01/01/22	31/01/22	59.15	87.59	51.81 ₪
778	גבע	79.05	88.95	9.90	53.68	5.31 ₪
779	שפל	177.60	255.15	77.55	33.94	26.32 ₪
פרטי חשבון עבור תאריכים:						
777	פסגה	01/02/22	28/02/22	57.55	95.84	55.16 ₪
778	גבע	88.95	104.55	15.60	57.97	9.04 ₪
779	שפל	255.15	382.35	127.20	35.63	45.32 ₪

סה"כ לדייר:

פסגה	גבע	שפל	סה"כ	שיא ביקוש
116.70	25.50	204.75	346.95	3.15
106.97 ₪	14.36 ₪	71.64 ₪	192.96 ₪	

סה"כ צריכה
 סה"כ לתשלום

38.02 ₪	תשלום קבוע תשלום עבור גודל חיבור בKVA (3x40) סה"כ מע"מ 17.00%	סה"כ לתשלום
14.18 ₪		
245.16 ₪		
41.68 ₪		
286.84 ₪	כולל מע"מ	

התפלגות חיוב בש"ח לפי תע"ז

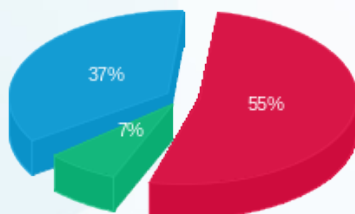

פסגה (106.97 ₪) 55%
 גבע (14.36 ₪) 7%
 שפל (71.64 ₪) 37%

הסטוריית צריכה בקוט"ש

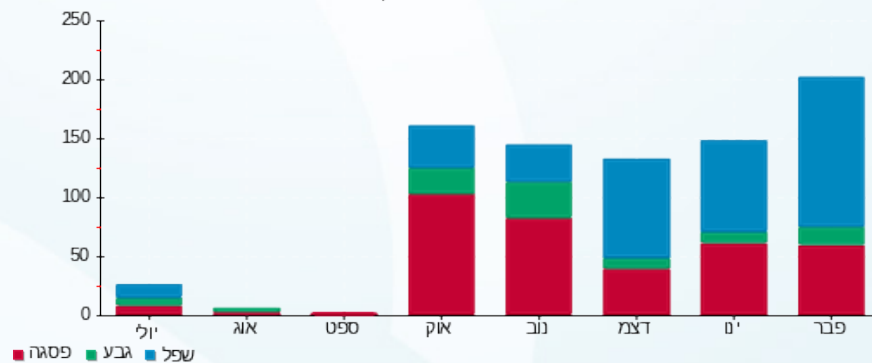



01/03/22 תאריך הפקה:
 28/02/22 תאריך קריאה נוכחית:
 01/01/22 תאריך קריאה קודמת:

שם דייר: 403 - מיכאל סוואק
 שם אתר: פארק אלי הורוביץ

לקוח/ה נכבד/ה, אנו מתכבדים להגיש את חישוב צריכת החשמל לתקופה 01/01/22 - 28/02/22:

403 - מיכאל סוואק - 3 - 19093017(3x40)

סוג תעריף	סוג צריכה	קריאה קודמת	קריאה נוכחית	סה"כ צריכה בקוט"ש	מחיר לקוט"ש בא"ג	סה"כ לתשלום
פרטי חשבון עבור תאריכים:						
777	פסגה	01/01/22	31/01/22	90.00	87.59	78.83 ₪
778	גבע	1,000.45	1,015.95	15.50	53.68	8.32 ₪
779	שפל	1,108.00	1,326.20	218.20	33.94	74.06 ₪
פרטי חשבון עבור תאריכים:						
777	פסגה	3,047.85	3,134.30	86.45	95.84	82.85 ₪
778	גבע	1,015.95	1,029.80	13.85	57.97	8.03 ₪
779	שפל	1,326.20	1,523.35	197.15	35.63	70.24 ₪

סה"כ לדייר:

פסגה	גבע	שפל	סה"כ	שיא ביקוש
176.45	29.35	415.35	621.15	5.76
161.68 ₪	16.35 ₪	144.30 ₪	322.34 ₪	

סה"כ צריכה
 סה"כ לתשלום

38.02 ₪	תשלום קבוע תשלום עבור גודל חיבור בKVA (3x40) סה"כ מע"מ 17.00%	
14.18 ₪		
374.53 ₪		
63.67 ₪		
438.20 ₪	סה"כ לתשלום	כולל מע"מ

התפלגות חיוב בש"ח לפי תע"ז

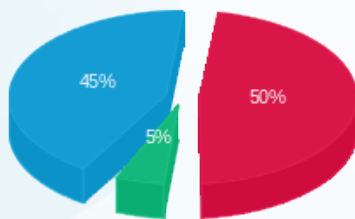

פסגה (161.68 ₪)
 גבע (16.35 ₪)
 שפל (144.30 ₪)

הסטוריית צריכה בקוט"ש

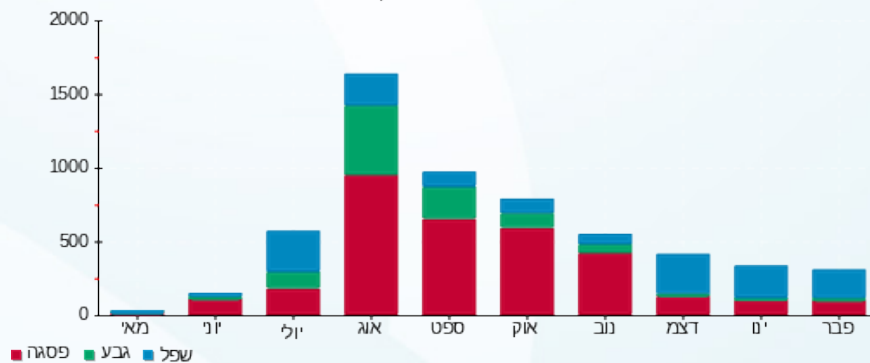



01/03/22

תאריך הפקדה:

שם דייר: 405 - מירב הכרמלי

28/02/22

תאריך קריאה נוכחית:

שם אתר: פארק אלי הורוביץ

01/01/22

תאריך קריאה קודמת:

לקוח/ה נכבד/ה, אנו מתכבדים להגיש את חישוב צריכת החשמל לתקופה 01/01/22 - 28/02/22:

405 - מירב הכרמלי - 1 - 19093018(3x40)

סוג תעריף	סוג צריכה	קריאה קודמת	קריאה נוכחית	סה"כ צריכה בקוט"ש	מחיר לקוט"ש בא"ג	סה"כ לתשלום
פרטי חשבון עבור תאריכים:						
777	פסגה	01/01/22	31/01/22	62.00	87.59	54.31 ₪
778	גבע	133.80	144.10	10.30	53.68	5.53 ₪
779	שפל	392.15	531.60	139.45	33.94	47.33 ₪
פרטי חשבון עבור תאריכים:						
777	פסגה	01/02/22	28/02/22	51.80	95.84	49.65 ₪
778	גבע	144.10	154.50	10.40	57.97	6.03 ₪
779	שפל	531.60	643.80	112.20	35.63	39.98 ₪

סה"כ לדייר:

פסגה	גבע	שפל	סה"כ	שיא ביקוש
113.80	20.70	251.65	386.15	4.95
₪ 103.95	₪ 11.56	₪ 87.31	₪ 202.82	

סה"כ צריכה
סה"כ לתשלום

38.02 ₪	<p>תשלום קבוע</p> <p>תשלום עבור גודל חיבור בKVA (3x40)</p> <p>סה"כ</p> <p>מע"מ 17.00%</p>	<p>סה"כ לתשלום</p>
14.18 ₪		
255.01 ₪		
43.35 ₪		
298.36 ₪		<p>כולל מע"מ</p>

התפלגות חיוב בש"ח לפי תע"ז

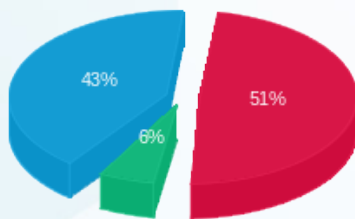

פסגה (103.95 ₪)
גבע (11.56 ₪)
שפל (87.31 ₪)

הסטוריית צריכה בקוט"ש

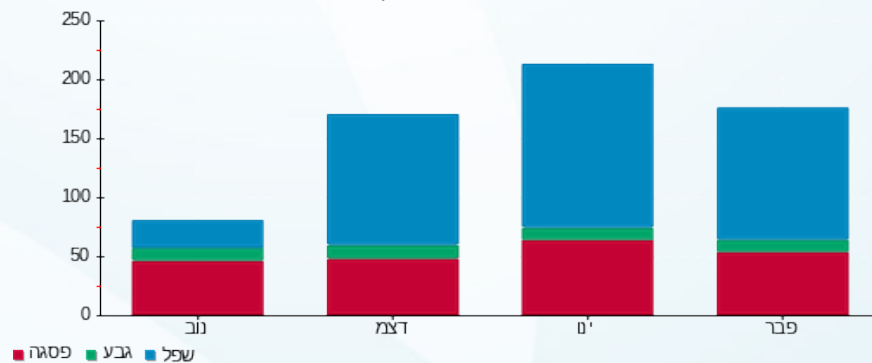



01/03/22 תאריך הפקה:
 28/02/22 תאריך קריאה נוכחית:
 01/01/22 תאריך קריאה קודמת:

שם דייר: 406 - אביבה מילמן
 שם אתר: פארק אלי הורוביץ

לקוח/ה נכבד/ה, אנו מתכבדים להגיש את חישוב צריכת החשמל לתקופה 01/01/22 - 28/02/22:

אביבה מילמן - 2 - 19093018(3x40)

סוג תעריף	סוג צריכה	קריאה קודמת	קריאה נוכחית	סה"כ צריכה בקוט"ש	מחיר לקוט"ש בא"ג	סה"כ לתשלום
פרטי חשבון עבור תאריכים:						
777	פסגה	01/01/22	31/01/22	38.05	87.59	1,334.30
778	גבע	349.20	361.05	11.85	53.68	1,372.35
779	שפל	1,143.05	1,316.10	173.05	33.94	1,463.30
פרטי חשבון עבור תאריכים:						
777	פסגה	1,372.35	1,419.00	46.65	95.84	1,372.35
778	גבע	361.05	372.65	11.60	57.97	1,463.30
779	שפל	1,316.10	1,463.30	147.20	35.63	1,463.30

סה"כ לדייר:

פסגה	גבע	שפל	סה"כ	שיא ביקוש
84.70	23.45	320.25	428.40	4.68
78.04 ₪	13.09 ₪	111.18 ₪	202.30 ₪	

סה"כ צריכה
 סה"כ לתשלום

38.02 ₪	תשלום קבוע תשלום עבור גודל חיבור בKVA (3x40) סה"כ מע"מ 17.00%	סה"כ לתשלום
14.18 ₪		
254.50 ₪		
43.26 ₪		
297.76 ₪	כולל מע"מ	

התפלגות חיוב בש"ח לפי תע"ז

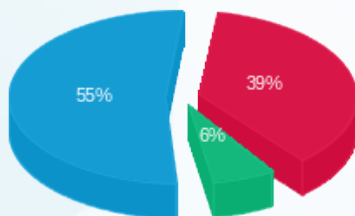

פסגה (78.04 ₪)
 גבע (13.09 ₪)
 שפל (111.18 ₪)

הסטוריית צריכה בקוט"ש

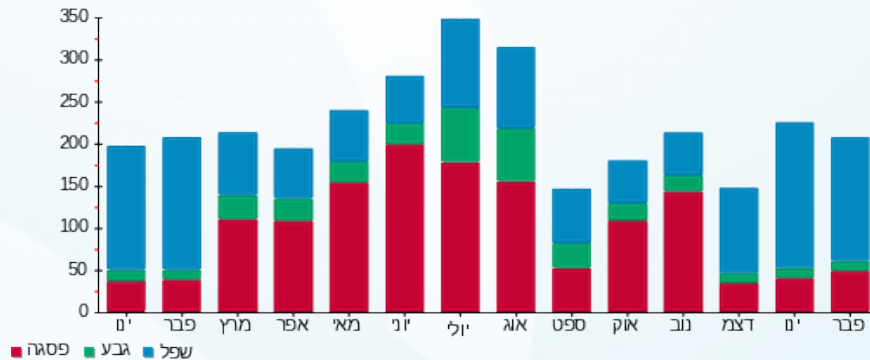



01/03/22

תאריך הפקדה:

שם דייר: 408 - אלון הילמן
שם אתר: פארק אלי הורוביץ

28/02/22

תאריך קריאה נוכחית:

01/01/22

תאריך קריאה קודמת:

לקוח/ה נכבד/ה, אנו מתכבדים להגיש את חישוב צריכת החשמל לתקופה 01/01/22 - 28/02/22:

408 - אלון הילמן - 4 - 19093018(3x40)

סוג תעריף	סוג צריכה	קריאה קודמת	קריאה נוכחית	סה"כ צריכה בקוט"ש	מחיר לקוט"ש בא"ג	סה"כ לתשלום
פרטי חשבון עבור תאריכים:						
777	פסגה	01/01/22	31/01/22	5.90	87.59	5.17 ₪
778	גבע	75.85	78.75	2.90	53.68	1.56 ₪
779	שפל	160.95	183.05	22.10	33.94	7.50 ₪
פרטי חשבון עבור תאריכים:						
777	פסגה	01/02/22	28/02/22	5.35	95.84	5.13 ₪
778	גבע	78.75	81.45	2.70	57.97	1.57 ₪
779	שפל	183.05	203.10	20.05	35.63	7.14 ₪

סה"כ לדייר:

פסגה	גבע	שפל	סה"כ	שיא ביקוש
11.25	5.60	42.15	59.00	131.13
₪ 10.30	₪ 3.12	₪ 14.64	₪ 28.06	

סה"כ צריכה
סה"כ לתשלום

38.02 ₪	<p>תשלום קבוע</p> <p>תשלום עבור גודל חיבור בKVA (3x40)</p> <p>סה"כ</p> <p>מע"מ 17.00%</p>	<p>סה"כ לתשלום</p>
14.18 ₪		
80.26 ₪		
13.64 ₪		
93.90 ₪	כולל מע"מ	

התפלגות חיוב בש"ח לפי תע"ז

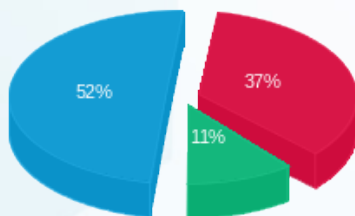

פסגה (10.30 ₪)
גבע (3.12 ₪)
שפל (14.64 ₪)

הסטוריית צריכה בקוט"ש

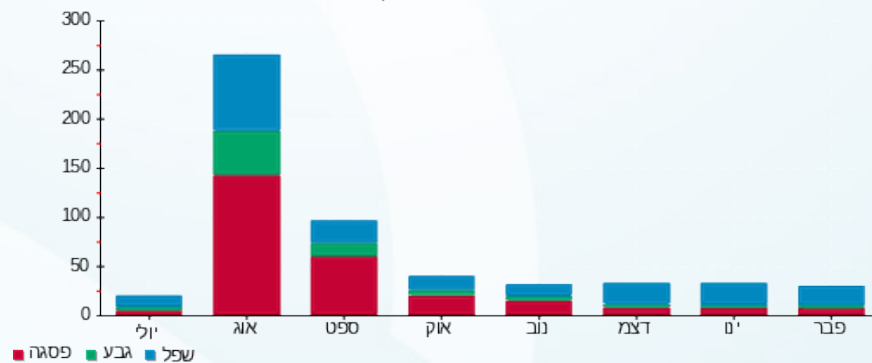



01/03/22

תאריך הפקה:

שם דייר: 409 - להב טנא חקירות

28/02/22

תאריך קריאה נוכחית:

שם אתר: פארק אלי הורוביץ

01/01/22

תאריך קריאה קודמת:

לקוח/ה נכבד/ה, אנו מתכבדים להגיש את חישוב צריכת החשמל לתקופה 01/01/22 - 28/02/22:

409 - להב טנא חקירות - 1 - 19093014(3x40)

סוג תעריף	סוג צריכה	קריאה קודמת	קריאה נוכחית	סה"כ צריכה בקוט"ש	מחיר לקוט"ש בא"ג	סה"כ לתשלום
פרטי חשבון עבור תאריכים:						
777	פסגה	01/01/22	31/01/22	101.35	87.59	88.77 ₪
778	גבע	354.00	374.15	20.15	53.68	10.82 ₪
779	שפל	690.75	1,006.30	315.55	33.94	107.10 ₪
פרטי חשבון עבור תאריכים:						
777	פסגה	1,222.10	1,308.65	86.55	95.84	82.95 ₪
778	גבע	374.15	391.55	17.40	57.97	10.09 ₪
779	שפל	1,006.30	1,287.90	281.60	35.63	100.33 ₪

סה"כ לדייר:

פסגה	גבע	שפל	סה"כ	שיא ביקוש
187.90	37.55	597.15	822.60	11.00
₪ 171.72	₪ 20.90	₪ 207.43	₪ 400.06	

סה"כ צריכה

סה"כ לתשלום

38.02 ₪	<p>תשלום קבוע</p> <p>תשלום עבור גודל חיבור בKVA (3x40)</p> <p>סה"כ</p> <p>מע"מ 17.00%</p>	<p>סה"כ לתשלום</p>
14.18 ₪		
452.25 ₪		
76.88 ₪		
529.13 ₪		

התפלגות חיוב בש"ח לפי תע"ז

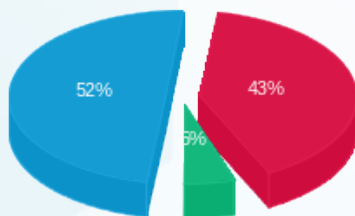

פסגה (171.72 ₪)
גבע (20.90 ₪)
שפל (207.43 ₪)

הסטוריית צריכה בקוט"ש

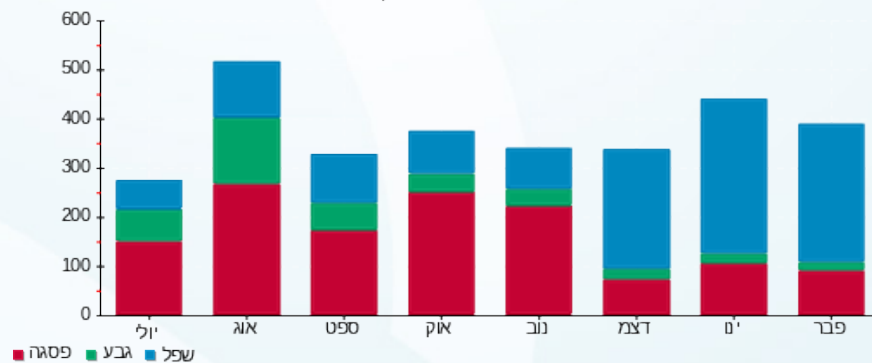

01/03/22 תאריך הפקה:
 28/02/22 תאריך קריאה נוכחית:
 01/01/22 תאריך קריאה קודמת:

שם דייר: 410 - קיי ציוד רפואי וטכנולוגיות בע"מ
שם אתר: פארק אלי הורוביץ

לקוח/ה נכבד/ה, אנו מתכבדים להגיש את חישוב צריכת החשמל לתקופה 01/01/22 - 28/02/22:

410 - קיי ציוד רפואי וטכנולוגיות בע"מ - 2 - 19093014(3x40)

סוג תעריף	סוג צריכה	קריאה קודמת	קריאה נוכחית	סה"כ צריכה בקוט"ש	מחיר לקוט"ש בא"ג	סה"כ לתשלום
פרטי חשבון עבור תאריכים:						
777	פסגה	01/01/22	31/01/22	42.40	87.59	37.14 ₪
778	גבע	230.95	241.95	11.00	53.68	5.90 ₪
779	שפל	457.30	596.20	138.90	33.94	47.14 ₪
פרטי חשבון עבור תאריכים:						
777	פסגה	707.85	735.25	27.40	95.84	26.26 ₪
778	גבע	241.95	250.55	8.60	57.97	4.99 ₪
779	שפל	596.20	690.65	94.45	35.63	33.65 ₪

סה"כ לדייר:

פסגה	גבע	שפל	סה"כ	שיא ביקוש
69.80	19.60	233.35	322.75	4.37
₪ 63.40	₪ 10.89	₪ 80.80	₪ 155.08	

סה"כ צריכה
סה"כ לתשלום

38.02 ₪	תשלום קבוע תשלום עבור גודל חיבור בKVA (3x40) סה"כ מע"מ 17.00%
14.18 ₪	
207.28 ₪	
35.24 ₪	
242.52 ₪	סה"כ לתשלום

כולל מע"מ

התפלגות חיוב בש"ח לפי תע"ז

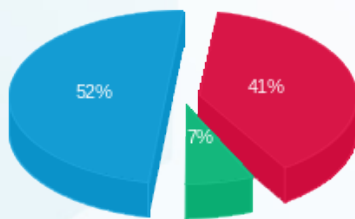

פסגה (₪ 63.40) ■
 גבע (₪ 10.89) ■
 שפל (₪ 80.80) ■

הסטוריית צריכה בקוט"ש

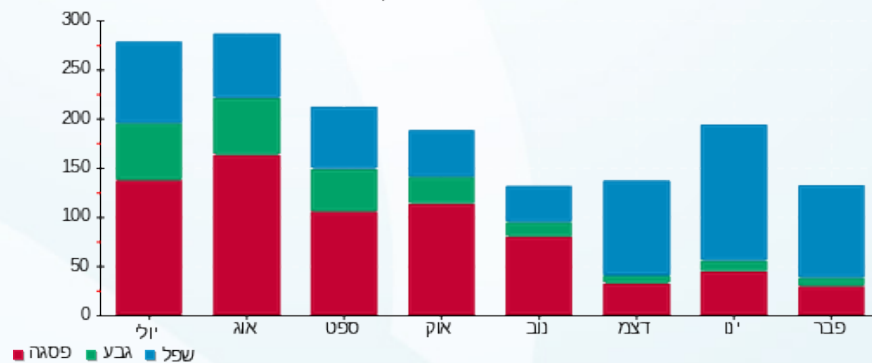



01/03/22

תאריך הפקדה:

שם דייר: 413-עמנואל ביוטי

28/02/22

תאריך קריאה נוכחית:

שם אתר: פארק אלי הורוביץ

01/01/22

תאריך קריאה קודמת:

לקוח/ה נכבד/ה, אנו מתכבדים להגיש את חישוב צריכת החשמל לתקופה 01/01/22 - 28/02/22:

413-עמנואל ביוטי - 1 - 19093019(3x40)

סוג תעריף	סוג צריכה	קריאה קודמת	קריאה נוכחית	סה"כ צריכה בקוט"ש	מחיר לקוט"ש בא"ג	סה"כ לתשלום
פרטי חשבון עבור תאריכים:						
777	פסגה	01/01/22	31/01/22	143.90	87.59	126.04 ₪
778	גבע	919.90	929.10	9.20	53.68	4.94 ₪
779	שפל	810.80	1,055.95	245.15	33.94	83.20 ₪
פרטי חשבון עבור תאריכים:						
777	פסגה	01/02/22	28/02/22	199.15	95.84	190.87 ₪
778	גבע	929.10	937.85	8.75	57.97	5.07 ₪
779	שפל	1,055.95	1,347.10	291.15	35.63	103.74 ₪

סה"כ לדייר:

פסגה	גבע	שפל	סה"כ	שיא ביקוש
343.05	17.95	536.30	897.30	24.96
₪ 316.91	₪ 10.01	₪ 186.94	₪ 513.86	

סה"כ צריכה
סה"כ לתשלום

38.02 ₪	<p>תשלום קבוע</p> <p>תשלום עבור גודל חיבור בKVA (3x40)</p> <p>סה"כ</p> <p>מע"מ 17.00%</p>	<p>סה"כ לתשלום</p>
14.18 ₪		
566.05 ₪		
96.23 ₪		
662.28 ₪		

התפלגות חיוב בש"ח לפי תע"ז

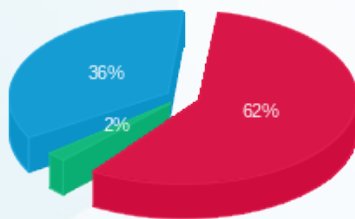

פסגה (316.91 ₪) 62%
גבע (10.01 ₪) 2%
שפל (186.94 ₪) 36%

הסטוריית צריכה בקוט"ש

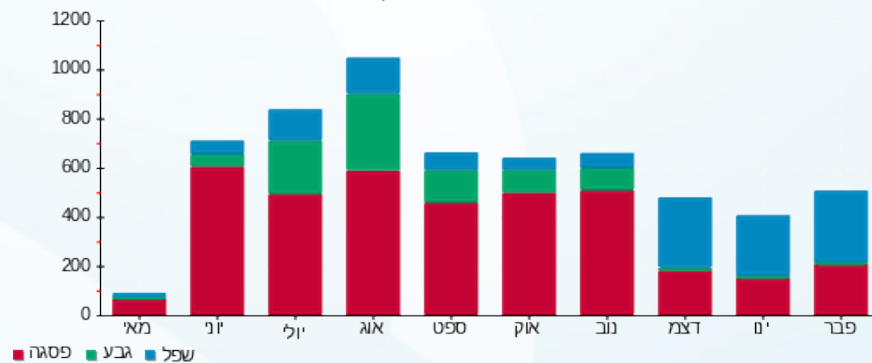



01/03/22

תאריך הפקדה:

שם דייר: 414 -יחיאל תנעמי

28/02/22

תאריך קריאה נוכחית:

שם אתר: פארק אלי הורוביץ

01/01/22

תאריך קריאה קודמת:

לקוח/ה נכבד/ה, אנו מתכבדים להגיש את חישוב צריכת החשמל לתקופה 01/01/22 - 28/02/22:

414 -יחיאל תנעמי - 2 - 19093019(3x40)

סוג תעריף	סוג צריכה	קריאה קודמת	קריאה נוכחית	סה"כ צריכה בקוט"ש	מחיר לקוט"ש בא"ג	סה"כ לתשלום
פרטי חשבון עבור תאריכים:						
777	פסגה	01/01/22	31/01/22	0.15	87.59	13.00 ₪
778	גבע	12.10	12.10	0.00	53.68	0.00 ₪
779	שפל	24.40	24.45	0.05	33.94	0.02 ₪
פרטי חשבון עבור תאריכים:						
777	פסגה	01/02/22	28/02/22	0.05	95.84	0.05 ₪
778	גבע	12.10	12.10	0.00	57.97	0.00 ₪
779	שפל	24.45	25.35	0.90	35.63	0.32 ₪

סה"כ לדייר:

פסגה	גבע	שפל	סה"כ	שיא ביקוש
0.20	0.00	0.95	1.15	0.90
18.00 ₪	0.00 ₪	34.00 ₪	52.00 ₪	

סה"כ צריכה
סה"כ לתשלום

38.02 ₪	תשלום קבוע תשלום עבור גודל חיבור בKVA (3x40) סה"כ מע"מ 17.00%	סה"כ לתשלום
14.18 ₪		
52.71 ₪		
8.96 ₪		
61.67 ₪	כולל מע"מ	

התפלגות חיוב בש"ח לפי תע"ז

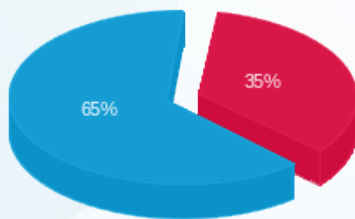

■ פסגה (0.18 ₪)
 ■ גבע (0.00 ₪)
 ■ שפל (0.34 ₪)

הסטוריית צריכה בקוט"ש

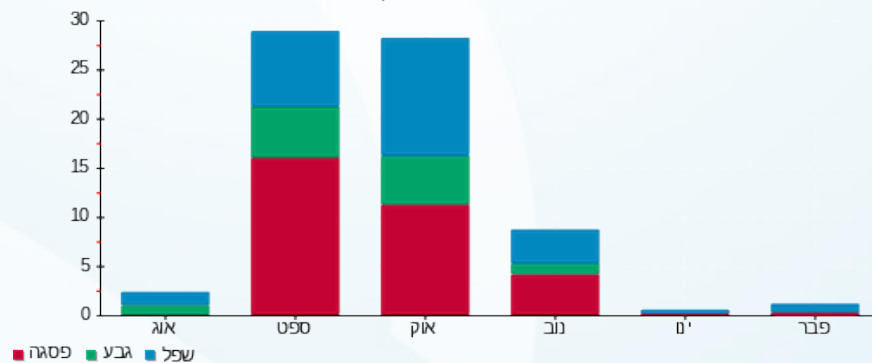

01/03/22 תאריך הפקה:
 28/02/22 תאריך קריאה נוכחית:
 01/01/22 תאריך קריאה קודמת:

שם דייר: 415 שקד שירותי ניקיון וניהול
 שם אתר: פארק אלי הורוביץ

לקוח/ה נכבד/ה, אנו מתכבדים להגיש את חישוב צריכת החשמל לתקופה 01/01/22 - 28/02/22:

שקד שירותי ניקיון וניהול - 3 - 19093019(3x40)

סוג תעריף	סוג צריכה	קריאה קודמת	קריאה נוכחית	סה"כ צריכה בקוט"ש	מחיר לקוט"ש בא"ג	סה"כ לתשלום
פרטי חשבון עבור תאריכים:						
777	פסגה	01/01/22	31/01/22	47.25	87.59	2,733.65
778	גבע	588.00	601.20	13.20	53.68	2,686.40
779	שפל	1,666.05	1,892.75	226.70	33.94	1,892.75
פרטי חשבון עבור תאריכים:						
777	פסגה	01/02/22	28/02/22	41.80	95.84	2,733.65
778	גבע	601.20	613.45	12.25	57.97	2,775.45
779	שפל	1,892.75	2,079.75	187.00	35.63	1,892.75

סה"כ לדייר:

פסגה	גבע	שפל	סה"כ	שיא ביקוש
89.05	25.45	413.70	528.20	9.45
₪ 81.45	₪ 14.19	₪ 143.57	₪ 239.20	

סה"כ צריכה
 סה"כ לתשלום

38.02	תשלום קבוע תשלום עבור גודל חיבור בKVA (3x40) סה"כ מע"מ 17.00%	סה"כ לתשלום
14.18		
291.40		
49.54		
340.94	כולל מע"מ	

התפלגות חיוב בש"ח לפי תע"ז

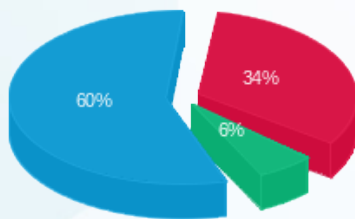

פסגה (₪ 81.45)
 גבע (₪ 14.19)
 שפל (₪ 143.57)

הסטוריית צריכה בקוט"ש

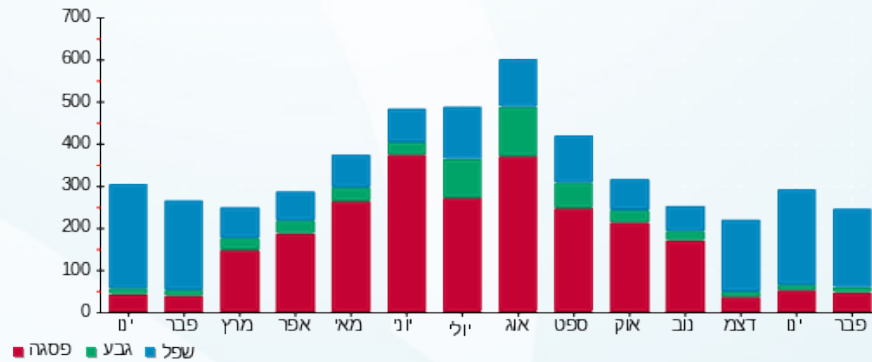

01/03/22 תאריך הפקה:
 28/02/22 תאריך קריאה נוכחית:
 01/01/22 תאריך קריאה קודמת:

שם דייר: 416 - יאיר אסולין - באר הנדל"ן
 שם אתר: פארק אלי הורוביץ

לקוח/ה נכבד/ה, אנו מתכבדים להגיש את חישוב צריכת החשמל לתקופה 01/01/22 - 28/02/22:

416 - יאיר אסולין - באר הנדל"ן - 4 - 19093019 (3x40)

סוג תעריף	סוג צריכה	קריאה קודמת	קריאה נוכחית	סה"כ צריכה בקוט"ש	מחיר לקוט"ש בא"ג	סה"כ לתשלום
פרטי חשבון עבור תאריכים:						
777	פסגה	01/01/22	31/01/22	100.85	87.59	88.33 ₪
778	גבע	911.25	921.25	10.00	53.68	5.37 ₪
779	שפל	788.65	958.50	169.85	33.94	57.65 ₪
פרטי חשבון עבור תאריכים:						
777	פסגה	01/02/22	28/02/22	86.55	95.84	82.95 ₪
778	גבע	921.25	932.95	11.70	57.97	6.78 ₪
779	שפל	958.50	1,147.70	189.20	35.63	67.41 ₪

סה"כ לדייר:

פסגה	גבע	שפל	סה"כ	שיא ביקוש
187.40	21.70	359.05	568.15	8.83
₪ 171.28	₪ 12.15	₪ 125.06	₪ 308.49	

סה"כ צריכה
 סה"כ לתשלום

38.02 ₪	תשלום קבוע תשלום עבור גודל חיבור בKVA (3x40) סה"כ מע"מ 17.00%	סה"כ לתשלום
14.18 ₪		
360.69 ₪		
61.32 ₪		
422.01 ₪		כולל מע"מ

התפלגות חיוב בש"ח לפי תע"ז

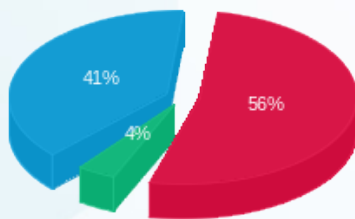

פסגה (171.28 ₪) 56%
 גבע (12.15 ₪) 4%
 שפל (125.06 ₪) 41%

הסטוריית צריכה בקוט"ש

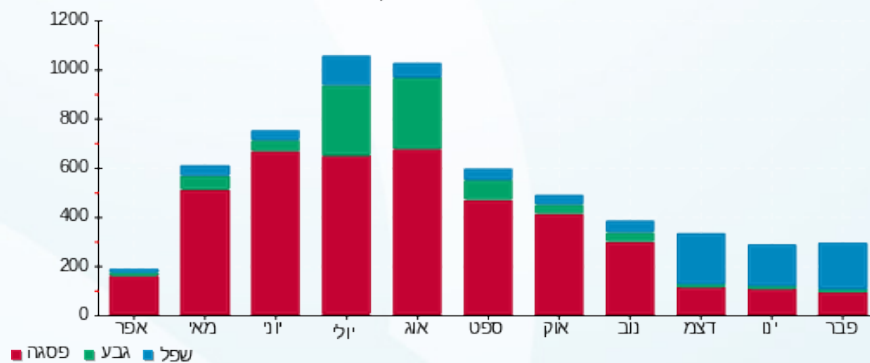

01/03/22 תאריך הפקה:
 28/02/22 תאריך קריאה נוכחית:
 01/01/22 תאריך קריאה קודמת:

שם דייר: 417 מרים בראס
 שם אתר: פארק אלי הורוביץ

לקוח/ה נכבד/ה, אנו מתכבדים להגיש את חישוב צריכת החשמל לתקופה 01/01/22 - 28/02/22:

מרים בראס - 1 - 19093013(3x40)

סוג תעריף	סוג צריכה	קריאה קודמת	קריאה נוכחית	סה"כ צריכה בקוט"ש	מחיר לקוט"ש בא"ג	סה"כ לתשלום
פרטי חשבון עבור תאריכים:						
777	פסגה	01/01/22	31/01/22	24.15	87.59	21.15 ₪
778	גבע	26.00	36.00	10.00	53.68	5.37 ₪
779	שפל	126.00	211.65	85.65	33.94	29.07 ₪
פרטי חשבון עבור תאריכים:						
777	פסגה	102.80	131.80	29.00	95.84	27.79 ₪
778	גבע	36.00	48.55	12.55	57.97	7.28 ₪
779	שפל	211.65	313.60	101.95	35.63	36.32 ₪

סה"כ לדייר:

פסגה	גבע	שפל	סה"כ	שיא ביקוש
53.15	22.55	187.60	263.30	65.98
₪ 48.95	₪ 12.64	₪ 65.39	₪ 126.98	

סה"כ צריכה
 סה"כ לתשלום

38.02 ₪	תשלום קבוע תשלום עבור גודל חיבור בKVA (3x40) סה"כ מע"מ 17.00%	סה"כ לתשלום
14.18 ₪		
179.18 ₪		
30.46 ₪		
209.64 ₪	כולל מע"מ	

התפלגות חיוב בש"ח לפי תע"ז

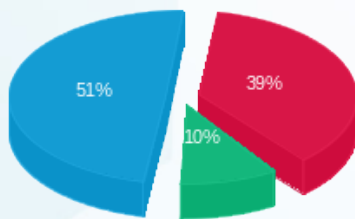

פסגה (48.95 ₪) ■
 גבע (12.64 ₪) ■
 שפל (65.39 ₪) ■

הסטוריית צריכה בקוט"ש

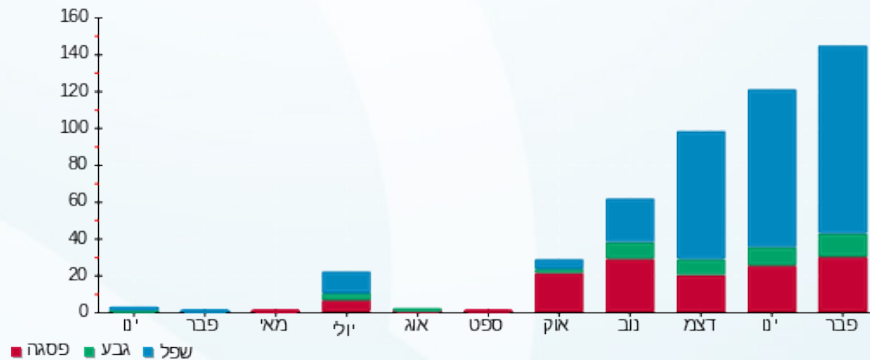



01/03/22 תאריך הפקה:
 28/02/22 תאריך קריאה נוכחית:
 01/01/22 תאריך קריאה קודמת:

שם דייר: 419 - א.א. שירותי ניקיון ואחזקה
 שם אתר: פארק אלי הורוביץ

לקוח/ה נכבד/ה, אנו מתכבדים להגיש את חישוב צריכת החשמל לתקופה 01/01/22 - 28/02/22:

419 - א.א. שירותי ניקיון ואחזקה - 3 - 19093013 (3x40)

סוג תעריף	סוג צריכה	קריאה קודמת	קריאה נוכחית	סה"כ צריכה בקוט"ש	מחיר לקוט"ש בא"ג	סה"כ לתשלום
פרטי חשבון עבור תאריכים:						
777	פסגה	01/01/22	31/01/22	53.30	87.59	4,132.30
778	גבע	1,087.30	1,101.10	13.80	53.68	4,185.60
779	שפל	1,419.95	1,632.60	212.65	33.94	4,185.60
פרטי חשבון עבור תאריכים:						
777	פסגה	01/02/22	28/02/22	46.10	95.84	4,185.60
778	גבע	1,101.10	1,111.80	10.70	57.97	4,185.60
779	שפל	1,632.60	1,806.45	173.85	35.63	4,185.60

סה"כ לדייר:

פסגה	גבע	שפל	סה"כ	שיא ביקוש
99.40	24.50	386.50	510.40	5.63
₪ 90.87	₪ 13.61	₪ 134.12	₪ 238.59	

סה"כ צריכה
 סה"כ לתשלום

תשלום קבוע	תשלום עבור גודל חיבור בKVA (3x40)	סה"כ	מע"מ 17.00%	סה"כ לתשלום	כולל מע"מ
₪ 38.02	₪ 14.18	₪ 290.79	₪ 49.43	₪ 340.22	

התפלגות חיוב בש"ח לפי תע"ז

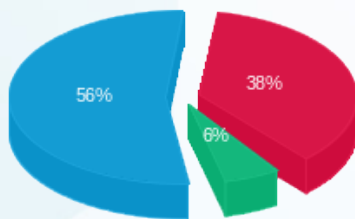

פסגה (90.87 ₪) 56%
 גבע (13.61 ₪) 38%
 שפל (134.12 ₪) 6%

הסטוריית צריכה בקוט"ש

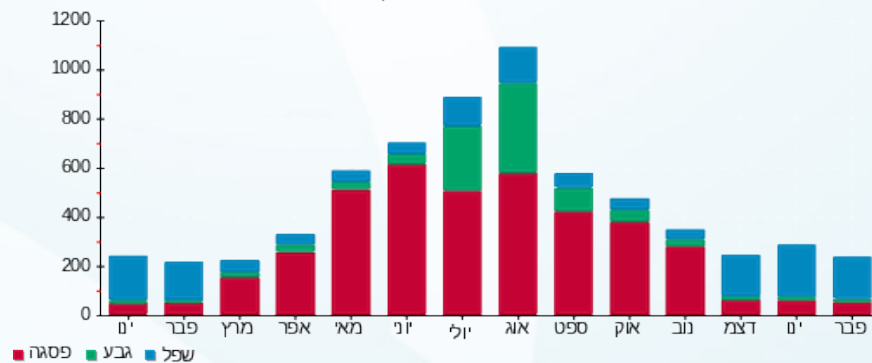

01/03/22 תאריך הפקה:
 28/02/22 תאריך קריאה נוכחית:
 01/01/22 תאריך קריאה קודמת:

שם דייר: 420 - בי אס די ללא גבולות בע"מ
 שם אתר: פארק אלי הורוביץ

לקוח/ה נכבד/ה, אנו מתכבדים להגיש את חישוב צריכת החשמל לתקופה 01/01/22 - 28/02/22:

420 - בי אס די ללא גבולות בע"מ - 4 - 19093013(3x40)

סוג תעריף	סוג צריכה	קריאה קודמת	קריאה נוכחית	סה"כ צריכה בקוט"ש	מחיר לקוט"ש בא"ג	סה"כ לתשלום
פרטי חשבון עבור תאריכים:						
777	פסגה	01/01/22	31/01/22	432.65	87.59	378.96 ₪
778	גבע	1,187.15	1,363.50	176.35	53.68	94.66 ₪
779	שפל	3,537.00	5,063.70	1,526.70	33.94	518.16 ₪
פרטי חשבון עבור תאריכים:						
777	פסגה	01/02/22	28/02/22	380.85	95.84	365.01 ₪
778	גבע	1,363.50	1,530.70	167.20	57.97	96.93 ₪
779	שפל	5,063.70	6,446.65	1,382.95	35.63	492.75 ₪

סה"כ לדייר:

פסגה	גבע	שפל	סה"כ	שיא ביקוש
813.50	343.55	2,909.65	4,066.70	14.87
₪ 743.96	₪ 191.59	₪ 1,010.91	₪ 1,946.46	

סה"כ צריכה
 סה"כ לתשלום

₪ 38.02	תשלום קבוע תשלום עבור גודל חיבור בKVA (3x40) סה"כ מע"מ 17.00%
₪ 14.18	
₪ 1,998.66	
₪ 339.77	
₪ 2,338.43	סה"כ לתשלום
כולל מע"מ	

התפלגות חיוב בש"ח לפי תע"ז

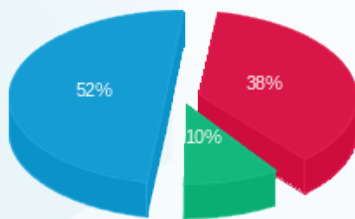

פסגה (₪ 743.96) 52%
 גבע (₪ 191.59) 10%
 שפל (₪ 1,010.91) 38%

הסטוריית צריכה בקוט"ש

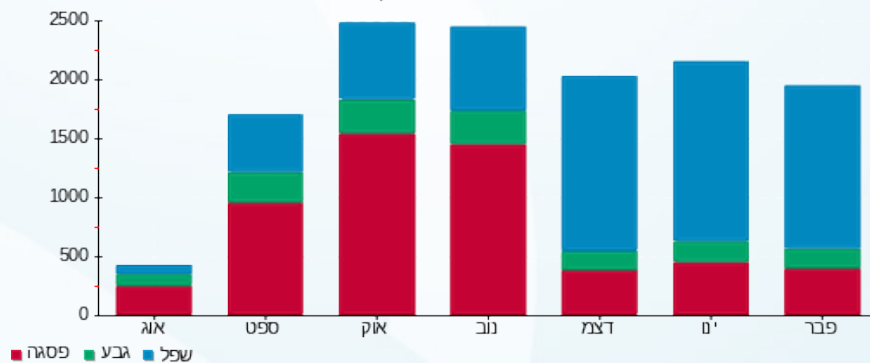

01/03/22 תאריך הפקה:
 28/02/22 תאריך קריאה נוכחית:
 01/01/22 תאריך קריאה קודמת:

שם דייר: 421 - עסקה משותפת מגדל הורוביץ
 שם אתר: פארק אלי הורוביץ

לקוח/ה נכבד/ה, אנו מתכבדים להגיש את חישוב צריכת החשמל לתקופה 01/01/22 - 28/02/22:

421 - עסקה משותפת מגדל הורוביץ - 1 - 19093020 (3x40)

סוג תעריף	סוג צריכה	קריאה קודמת	קריאה נוכחית	סה"כ צריכה בקוט"ש	מחיר לקוט"ש בא"ג	סה"כ לתשלום
פרטי חשבון עבור תאריכים:						
777	פסגה	01/01/22	31/01/22	24.65	87.59	21.59 ₪
778	גבע	110.75	116.00	5.25	53.68	2.82 ₪
779	שפל	570.45	679.30	108.85	33.94	36.94 ₪
פרטי חשבון עבור תאריכים:						
777	פסגה	260.65	282.70	22.05	95.84	21.13 ₪
778	גבע	116.00	120.80	4.80	57.97	2.78 ₪
779	שפל	679.30	738.25	58.95	35.63	21.00 ₪

סה"כ לדייר:

פסגה	גבע	שפל	סה"כ	שיא ביקוש
46.70	10.05	167.80	224.55	4.46
₪ 42.72	₪ 5.60	₪ 57.95	₪ 106.27	

סה"כ צריכה
 סה"כ לתשלום

38.02 ₪	תשלום קבוע תשלום עבור גודל חיבור בKVA (3x40) סה"כ מע"מ 17.00%	
14.18 ₪		
158.47 ₪		
26.94 ₪		
185.41 ₪	סה"כ לתשלום	כולל מע"מ

התפלגות חיוב בש"ח לפי תעו"ז

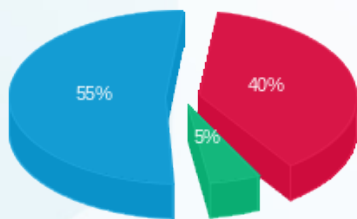

פסגה (42.72 ₪) ■
 גבע (5.60 ₪) ■
 שפל (57.95 ₪) ■

הסטוריית צריכה בקוט"ש

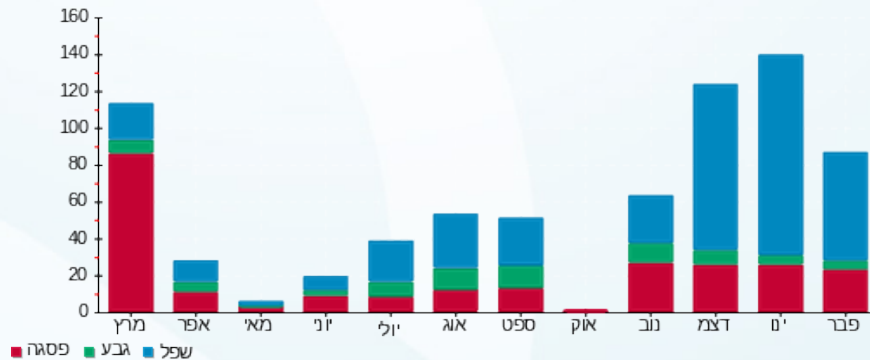

01/03/22 תאריך הפקה:
 28/02/22 תאריך קריאה נוכחית:
 01/01/22 תאריך קריאה קודמת:

שם דייר: 422 - פ.ר רובינוב שווק והנדסת מזון
 שם אתר: פארק אלי הורוביץ

לקוח/ה נכבד/ה, אנו מתכבדים להגיש את חישוב צריכת החשמל לתקופה 01/01/22 - 28/02/22:

422 - פ.ר רובינוב שווק והנדסת מזון - 2 - 19093020 (3x40)

סוג תעריף	סוג צריכה	קריאה קודמת	קריאה נוכחית	סה"כ צריכה בקוט"ש	מחיר לקוט"ש בא"ג	סה"כ לתשלום
פרטי חשבון עבור תאריכים:						
777	פסגה	01/01/22	31/01/22	85.95	87.59	75.28 ₪
778	גבע	7.50	39.15	31.65	53.68	16.99 ₪
779	שפל	80.70	419.65	338.95	33.94	115.04 ₪
פרטי חשבון עבור תאריכים:						
777	פסגה	01/02/22	28/02/22	76.25	95.84	73.08 ₪
778	גבע	39.15	72.60	33.45	57.97	19.39 ₪
779	שפל	419.65	722.10	302.45	35.63	107.76 ₪

סה"כ לדייר:

פסגה	גבע	שפל	סה"כ	שיא ביקוש
162.20	65.10	641.40	868.70	66.70
148.36 ₪	36.38 ₪	222.80 ₪	407.54 ₪	

סה"כ צריכה
 סה"כ לתשלום

תשלום קבוע	תשלום עבור גודל חיבור בKVA (3x40)	סה"כ	מע"מ 17.00%	סה"כ לתשלום	כולל מע"מ
38.02 ₪	14.18 ₪	459.74 ₪	78.16 ₪	537.90 ₪	

התפלגות חיוב בש"ח לפי תע"ז

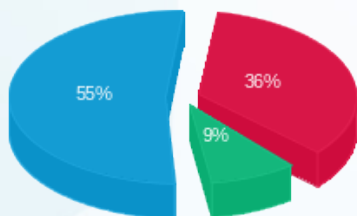

פסגה (148.36 ₪)
 גבע (36.38 ₪)
 שפל (222.80 ₪)

הסטוריית צריכה בקוט"ש

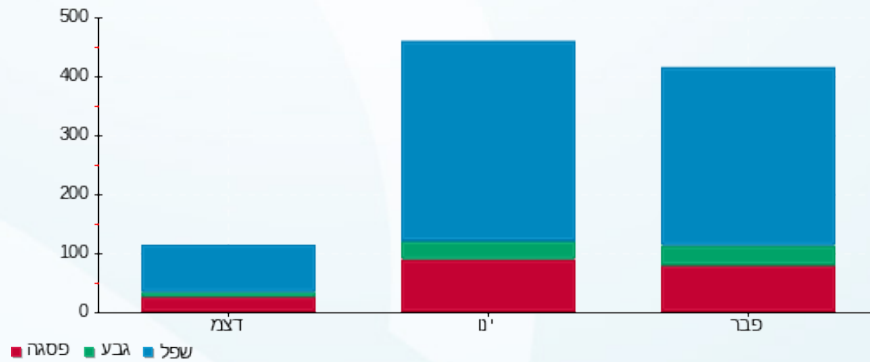



01/03/22

תאריך הפקדה:

שם דייר: 423 - קארו אורה

28/02/22

תאריך קריאה נוכחית:

שם אתר: פארק אלי הורוביץ

01/01/22

תאריך קריאה קודמת:

לקוח/ה נכבד/ה, אנו מתכבדים להגיש את חישוב צריכת החשמל לתקופה 01/01/22 - 28/02/22:

423 - קארו אורה - 3 - 19093020(3x40)

סוג תעריף	סוג צריכה	קריאה קודמת	קריאה נוכחית	סה"כ צריכה בקוט"ש	מחיר לקוט"ש בא"ג	סה"כ לתשלום
פרטי חשבון עבור תאריכים:						
777	פסגה	01/01/22	31/01/22	15.40	87.59	13.49 ₪
778	גבע	671.60	675.40	3.80	53.68	2.04 ₪
779	שפל	819.35	875.75	56.40	33.94	19.14 ₪
פרטי חשבון עבור תאריכים:						
777	פסגה	2,123.60	2,136.40	12.80	95.84	12.27 ₪
778	גבע	675.40	679.00	3.60	57.97	2.09 ₪
779	שפל	875.75	920.30	44.55	35.63	15.87 ₪

סה"כ לדייר:

פסגה	גבע	שפל	סה"כ	שיא ביקוש
28.20	7.40	100.95	136.55	1.88
₪ 25.76	₪ 4.13	₪ 35.02	₪ 64.90	

סה"כ צריכה
סה"כ לתשלום

38.02 ₪	תשלום קבוע תשלום עבור גודל חיבור בKVA (3x40) סה"כ מע"מ 17.00%	סה"כ לתשלום
14.18 ₪		
117.09 ₪		
19.91 ₪		
137.00 ₪		כולל מע"מ

התפלגות חיוב בש"ח לפי תעו"ז

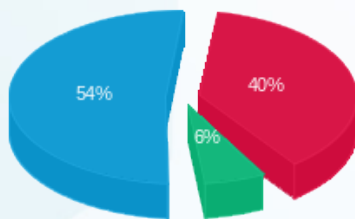

פסגה (25.76 ₪)
גבע (4.13 ₪)
שפל (35.02 ₪)

הסטוריית צריכה בקוט"ש

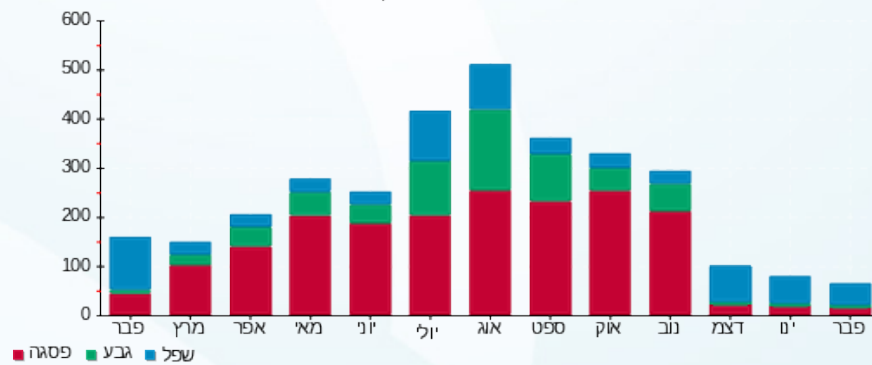

01/03/22 תאריך הפקה:
 28/02/22 תאריך קריאה נוכחית:
 01/01/22 תאריך קריאה קודמת:

שם דייר: 424-אבו קטיפון איוב
 שם אתר: פארק אלי הורוביץ

לקוח/ה נכבד/ה, אנו מתכבדים להגיש את חישוב צריכת החשמל לתקופה 01/01/22 - 28/02/22:

424-אבו קטיפון איוב - 4 - 19093020(3x40)

סוג תעריף	סוג צריכה	קריאה קודמת	קריאה נוכחית	סה"כ צריכה בקוט"ש	מחיר לקוט"ש בא"ג	סה"כ לתשלום
פרטי חשבון עבור תאריכים:						
777	פסגה	01/01/22	31/01/22	77.70	87.59	68.06 ₪
778	גבע	35.95	41.20	5.25	53.68	2.82 ₪
779	שפל	133.15	233.40	100.25	33.94	34.02 ₪
פרטי חשבון עבור תאריכים:						
777	פסגה	231.80	260.45	28.65	95.84	27.46 ₪
778	גבע	41.20	47.70	6.50	57.97	3.77 ₪
779	שפל	233.40	306.20	72.80	35.63	25.94 ₪

סה"כ לדייר:

פסגה	גבע	שפל	סה"כ	שיא ביקוש
106.35	11.75	173.05	291.15	5.50
₪ 95.52	₪ 6.59	₪ 59.96	₪ 162.07	

סה"כ צריכה
 סה"כ לתשלום

38.02 ₪	תשלום קבוע תשלום עבור גודל חיבור בKVA (3x40) סה"כ מע"מ 17.00%	סה"כ לתשלום
14.18 ₪		
214.26 ₪		
36.42 ₪		
250.68 ₪	כולל מע"מ	

התפלגות חיוב בש"ח לפי תע"ז

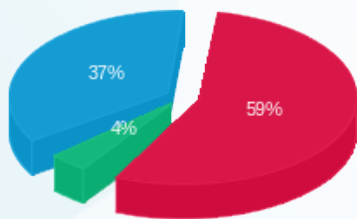

פסגה (₪ 95.52) ■
 גבע (₪ 6.59) ■
 שפל (₪ 59.96) ■

הסטוריית צריכה בקוט"ש

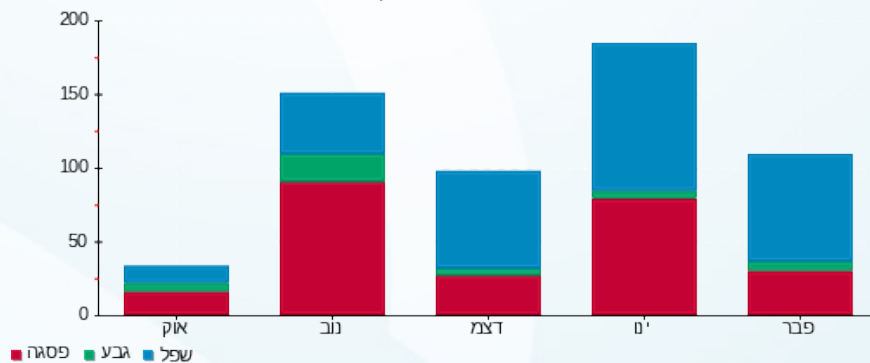

01/03/22 תאריך הפקדה:
 28/02/22 תאריך קריאה נוכחית:
 01/01/22 תאריך קריאה קודמת:

שם דייר: 425 - גילעד אברון
 שם אתר: פארק אלי הורוביץ

לקוח/ה נכבד/ה, אנו מתכבדים להגיש את חישוב צריכת החשמל לתקופה 01/01/22 - 28/02/22:

425 - גילעד אברון - 1 - 19093012 (3x40)

סוג תעריף	סוג צריכה	קריאה קודמת	קריאה נוכחית	סה"כ צריכה בקוט"ש	מחיר לקוט"ש בא"ג	סה"כ לתשלום
פרטי חשבון עבור תאריכים:						
777	פסגה	01/01/22	31/01/22	17.35	87.59	15.20 ₪
778	גבע	182.25	189.70	7.45	53.68	4.00 ₪
779	שפל	545.90	639.35	93.45	33.94	31.72 ₪
פרטי חשבון עבור תאריכים:						
777	פסגה	1,461.50	1,479.15	17.65	95.84	16.92 ₪
778	גבע	189.70	196.10	6.40	57.97	3.71 ₪
779	שפל	639.35	736.55	97.20	35.63	34.63 ₪

סה"כ לדייר:

פסגה	גבע	שפל	סה"כ	שיא ביקוש
35.00	13.85	190.65	239.50	3.05
₪ 32.11	₪ 7.71	₪ 66.35	₪ 106.17	

סה"כ צריכה
 סה"כ לתשלום

תשלום קבוע	תשלום עבור גודל חיבור ב KVA (3x40)	סה"כ	מע"מ 17.00%	סה"כ לתשלום	כולל מע"מ
38.02 ₪	14.18 ₪	158.37 ₪	26.92 ₪	185.29 ₪	

התפלגות חיוב בש"ח לפי תע"ז

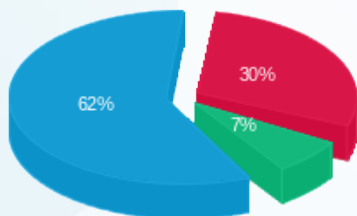

פסגה (32.11 ₪)
 גבע (7.71 ₪)
 שפל (66.35 ₪)

הסטוריית צריכה בקוט"ש

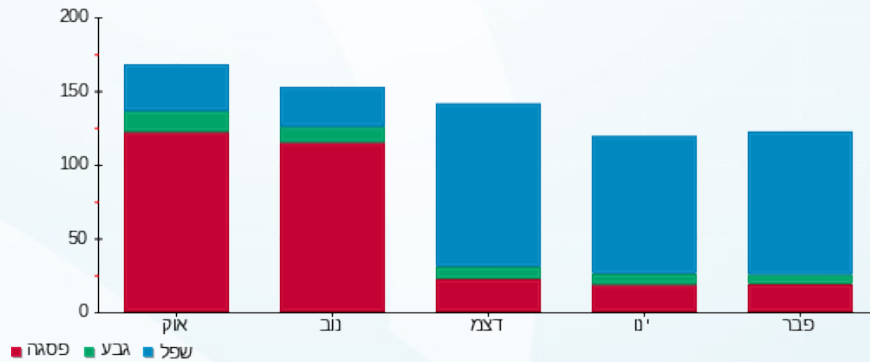

01/03/22 תאריך הפקה:
 28/02/22 תאריך קריאה נוכחית:
 01/01/22 תאריך קריאה קודמת:

שם דייר: 428 - אר. אי. אל מחשבים בע"מ
 שם אתר: פארק אלי הורוביץ

לקוח/ה נכבד/ה, אנו מתכבדים להגיש את חישוב צריכת החשמל לתקופה 01/01/22 - 28/02/22:

428 - אר. אי. אל מחשבים בע"מ - 3 - 19093012 (3x40)

סוג תעריף	סוג צריכה	קריאה קודמת	קריאה נוכחית	סה"כ צריכה בקוט"ש	מחיר לקוט"ש בא"ג	סה"כ לתשלום
פרטי חשבון עבור תאריכים:						
777	פסגה	01/01/22	31/01/22	101.50	87.59	88.90 ₪
778	גבע	1,160.05	1,199.00	38.95	53.68	20.91 ₪
779	שפל	2,755.45	3,107.40	351.95	33.94	119.45 ₪
פרטי חשבון עבור תאריכים:						
777	פסגה	01/02/22	28/02/22	96.65	95.84	92.63 ₪
778	גבע	1,199.00	1,235.25	36.25	57.97	21.01 ₪
779	שפל	3,107.40	3,437.85	330.45	35.63	117.74 ₪

סה"כ לדייר:

פסגה	גבע	שפל	סה"כ	שיא ביקוש
198.15	75.20	682.40	955.75	6.12
181.53 ₪	41.92 ₪	237.19 ₪	460.65 ₪	

סה"כ צריכה
 סה"כ לתשלום

38.02 ₪	תשלום קבוע תשלום עבור גודל חיבור בKVA (3x40) סה"כ מע"מ 17.00%	סה"כ לתשלום
14.18 ₪		
512.84 ₪		
87.18 ₪		
600.03 ₪		כולל מע"מ

התפלגות חיוב בש"ח לפי תע"ז

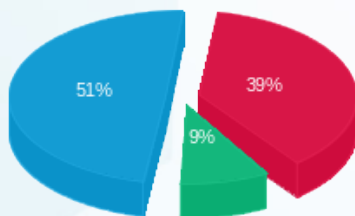

■ פסגה (181.53 ₪)
 ■ גבע (41.92 ₪)
 ■ שפל (237.19 ₪)

הסטוריית צריכה בקוט"ש

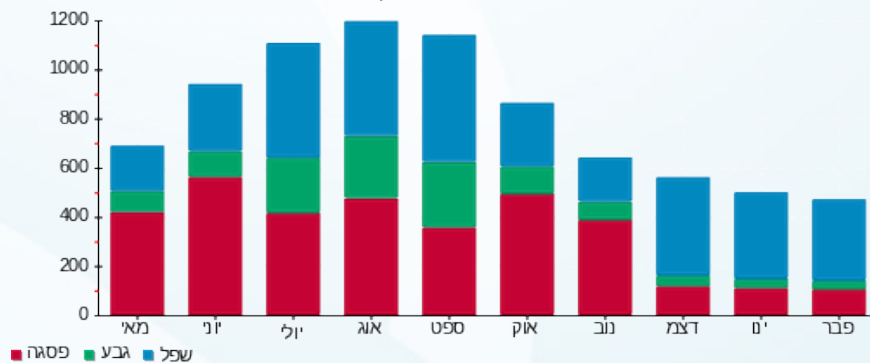

01/03/22 תאריך הפקה:
 28/02/22 תאריך קריאה נוכחית:
 01/01/22 תאריך קריאה קודמת:

שם דייר: 501 - פיתרונות מובייל בע"מ
 שם אתר: פארק אלי הורוביץ

לקוח/ה נכבד/ה, אנו מתכבדים להגיש את חישוב צריכת החשמל לתקופה 01/01/22 - 28/02/22:

501 - פיתרונות מובייל בע"מ - 1 - 19093011(3x40)

סוג תעריף	סוג צריכה	קריאה קודמת	קריאה נוכחית	סה"כ צריכה בקוט"ש	מחיר לקוט"ש בא"ג	סה"כ לתשלום
פרטי חשבון עבור תאריכים:						
777	פסגה	01/01/22	31/01/22	97.85	87.59	85.71 ₪
778	גבע	512.25	532.30	20.05	53.68	10.76 ₪
779	שפל	721.45	939.75	218.30	33.94	74.09 ₪
פרטי חשבון עבור תאריכים:						
777	פסגה	1,459.15	1,537.60	78.45	95.84	75.19 ₪
778	גבע	532.30	554.90	22.60	57.97	13.10 ₪
779	שפל	939.75	1,132.00	192.25	35.63	68.50 ₪

סה"כ לדייר:

פסגה	גבע	שפל	סה"כ	שיא ביקוש
176.30	42.65	410.55	629.50	5.20
160.89 ₪	23.86 ₪	142.59 ₪	327.35 ₪	

סה"כ צריכה
 סה"כ לתשלום

38.02 ₪	תשלום קבוע תשלום עבור גודל חיבור בKVA (3x40) סה"כ מע"מ 17.00%	סה"כ לתשלום
14.18 ₪		
379.54 ₪		
64.52 ₪		
444.06 ₪	כולל מע"מ	

התפלגות חיוב בש"ח לפי תע"ז

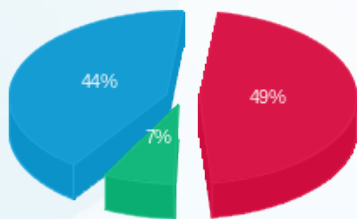

פסגה (160.89 ₪)
 גבע (23.86 ₪)
 שפל (142.59 ₪)

הסטוריית צריכה בקוט"ש

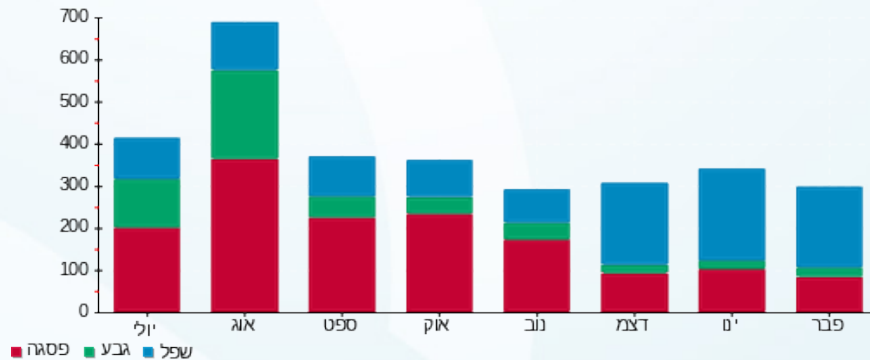



01/03/22

תאריך הפקדה:

שם דייר: 502 - מיכל ישראלי

28/02/22

תאריך קריאה נוכחית:

שם אתר: פארק אלי הורוביץ

01/01/22

תאריך קריאה קודמת:

לקוח/ה נכבד/ה, אנו מתכבדים להגיש את חישוב צריכת החשמל לתקופה 01/01/22 - 28/02/22:

502 - מיכל ישראלי - 2 - 19093011(3x40)

סוג תעריף	סוג צריכה	קריאה קודמת	קריאה נוכחית	סה"כ צריכה בקוט"ש	מחיר לקוט"ש בא"ג	סה"כ לתשלום
פרטי חשבון עבור תאריכים:						
777	פסגה	01/01/22	31/01/22	29.95	87.59	26.23 ₪
778	גבע	140.20	146.50	6.30	53.68	3.38 ₪
779	שפל	311.75	377.85	66.10	33.94	22.43 ₪
פרטי חשבון עבור תאריכים:						
777	פסגה	540.25	583.95	43.70	95.84	41.88 ₪
778	גבע	146.50	154.70	8.20	57.97	4.75 ₪
779	שפל	377.85	507.95	130.10	35.63	46.35 ₪

סה"כ לדייר:

פסגה	גבע	שפל	סה"כ	שיא ביקוש
73.65	14.50	196.20	284.35	5.23
₪ 68.12	₪ 8.14	₪ 68.79	₪ 145.04	

סה"כ צריכה
סה"כ לתשלום

38.02 ₪	<p>תשלום קבוע</p> <p>תשלום עבור גודל חיבור בKVA (3x40)</p> <p>סה"כ</p> <p>מע"מ 17.00%</p>	<p>סה"כ לתשלום</p>
14.18 ₪		
197.23 ₪		
33.53 ₪		
230.76 ₪		<p>כולל מע"מ</p>

התפלגות חיוב בש"ח לפי תע"ז

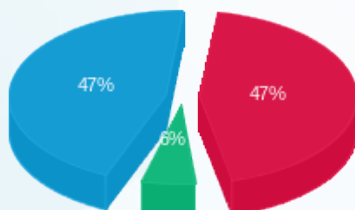

פסגה (68.12 ₪)
גבע (8.14 ₪)
שפל (68.79 ₪)

הסטוריית צריכה בקוט"ש

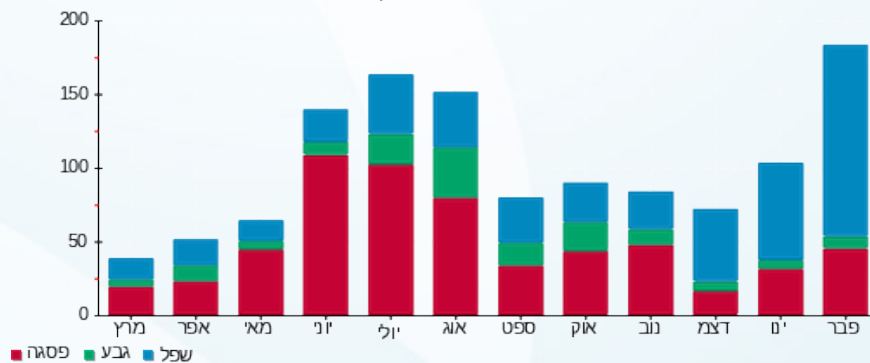



01/03/22

תאריך הפקדה:

שם דייר: 503 - צודיקר כוח אדם

28/02/22

תאריך קריאה נוכחית:

שם אתר: פארק אלי הורוביץ

01/01/22

תאריך קריאה קודמת:

לקוח/ה נכבד/ה, אנו מתכבדים להגיש את חישוב צריכת החשמל לתקופה 01/01/22 - 28/02/22:

503 - צודיקר כוח אדם - 3 - 19093011(3x40)

סוג תעריף	סוג צריכה	קריאה קודמת	קריאה נוכחית	סה"כ צריכה בקוט"ש	מחיר לקוט"ש בא"ג	סה"כ לתשלום
פרטי חשבון עבור תאריכים:						
777	פסגה	01/01/22	31/01/22	40.45	87.59	35.43 ₪
778	גבע	435.50	450.00	14.50	53.68	7.78 ₪
779	שפל	900.50	1,179.55	279.05	33.94	94.71 ₪
פרטי חשבון עבור תאריכים:						
777	פסגה	01/02/22	28/02/22	43.55	95.84	41.74 ₪
778	גבע	450.00	462.75	12.75	57.97	7.39 ₪
779	שפל	1,179.55	1,388.90	209.35	35.63	74.59 ₪

סה"כ לדייר:

פסגה	גבע	שפל	סה"כ	שיא ביקוש
84.00	27.25	488.40	599.65	6.97
₪ 77.17	₪ 15.17	₪ 169.30	₪ 261.64	

סה"כ צריכה
סה"כ לתשלום

38.02 ₪	תשלום קבוע תשלום עבור גודל חיבור בKVA (3x40) סה"כ מע"מ 17.00%	סה"כ לתשלום
14.18 ₪		
313.84 ₪		
53.35 ₪		
367.19 ₪	כולל מע"מ	

התפלגות חיוב בש"ח לפי תע"ז

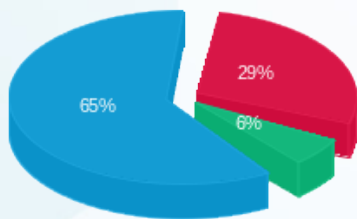

פסגה (77.17 ₪) 65%
גבע (15.17 ₪) 29%
שפל (169.30 ₪) 6%

הסטוריית צריכה בקוט"ש

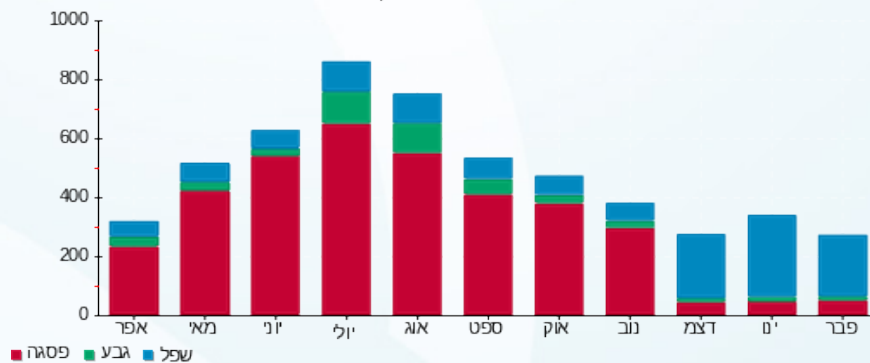



01/03/22 תאריך הפקה:
 28/02/22 תאריך קריאה נוכחית:
 01/01/22 תאריך קריאה קודמת:

שם דייר: 505 - עו"ד ירון בן אור
 שם אתר: פארק אלי הורוביץ

לקוח/ה נכבד/ה, אנו מתכבדים להגיש את חישוב צריכת החשמל לתקופה 01/01/22 - 28/02/22:

עו"ד ירון בן אור - 1 - 19093009(3x40)

סוג תעריף	סוג צריכה	קריאה קודמת	קריאה נוכחית	סה"כ צריכה בקוט"ש	מחיר לקוט"ש בא"ג	סה"כ לתשלום
פרטי חשבון עבור תאריכים:						
777	פסגה	01/01/22	31/01/22	76.65	87.59	67.14 ₪
778	גבע	771.85	787.30	15.45	53.68	8.29 ₪
779	שפל	1,137.90	1,402.40	264.50	33.94	89.77 ₪
פרטי חשבון עבור תאריכים:						
777	פסגה	2,880.80	2,944.20	63.40	95.84	60.76 ₪
778	גבע	787.30	800.60	13.30	57.97	7.71 ₪
779	שפל	1,402.40	1,617.25	214.85	35.63	76.55 ₪

סה"כ לדייר:

פסגה	גבע	שפל	סה"כ	שיא ביקוש
140.05	28.75	479.35	648.15	5.45
₪ 127.90	₪ 16.00	₪ 166.32	₪ 310.23	

תשלום קבוע	תשלום עבור גודל חיבור בKVA (3x40)	סה"כ	מע"מ 17.00%	סה"כ לתשלום	כולל מע"מ
38.02 ₪	14.18 ₪	362.42 ₪	61.61 ₪	424.03 ₪	

התפלגות חיוב בש"ח לפי תע"ז

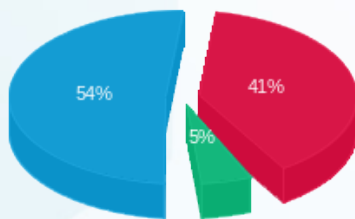

פסגה (₪ 127.90)
 גבע (₪ 16.00)
 שפל (₪ 166.32)

הסטוריית צריכה בקוט"ש

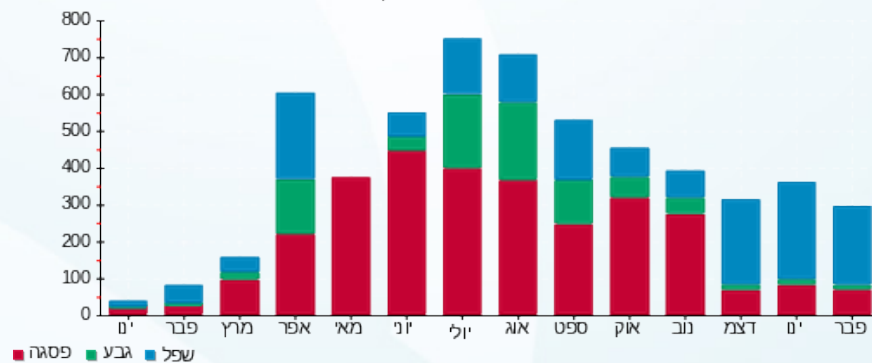



01/03/22

תאריך הפקדה:

שם דייר: 0506- ניסים ירום

28/02/22

תאריך קריאה נוכחית:

שם אתר: פארק אלי הורוביץ

01/01/22

תאריך קריאה קודמת:

לקוח/ה נכבד/ה, אנו מתכבדים להגיש את חישוב צריכת החשמל לתקופה 01/01/22 - 28/02/22:

0506- ניסים ירום - 2 - 19093009(3x40)

סוג תעריף	סוג צריכה	קריאה קודמת	קריאה נוכחית	סה"כ צריכה בקוט"ש	מחיר לקוט"ש בא"ג	סה"כ לתשלום
פרטי חשבון עבור תאריכים:						
777	פסגה	01/01/22	31/01/22	31.10	87.59	27.24 ₪
778	גבע	231.95	245.60	13.65	53.68	7.33 ₪
779	שפל	417.25	540.05	122.80	33.94	41.68 ₪
פרטי חשבון עבור תאריכים:						
777	פסגה	01/02/22	28/02/22	18.40	95.84	17.63 ₪
778	גבע	245.60	257.20	11.60	57.97	6.72 ₪
779	שפל	540.05	627.05	87.00	35.63	31.00 ₪

סה"כ לדייר:

פסגה	גבע	שפל	סה"כ	שיא ביקוש
49.50	25.25	209.80	284.55	4.65
₪ 44.88	₪ 14.05	₪ 72.68	₪ 131.60	

סה"כ צריכה
סה"כ לתשלום

38.02 ₪	תשלום קבוע תשלום עבור גודל חיבור בKVA (3x40) סה"כ מע"מ 17.00%	סה"כ לתשלום
14.18 ₪		
183.80 ₪		
31.25 ₪		
215.04 ₪	כולל מע"מ	

התפלגות חיוב בש"ח לפי תע"ז

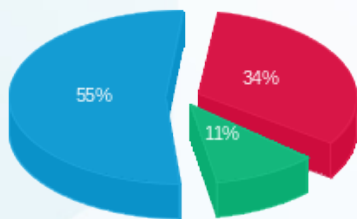

פסגה (44.88 ₪)
גבע (14.05 ₪)
שפל (72.68 ₪)

הסטוריית צריכה בקוט"ש

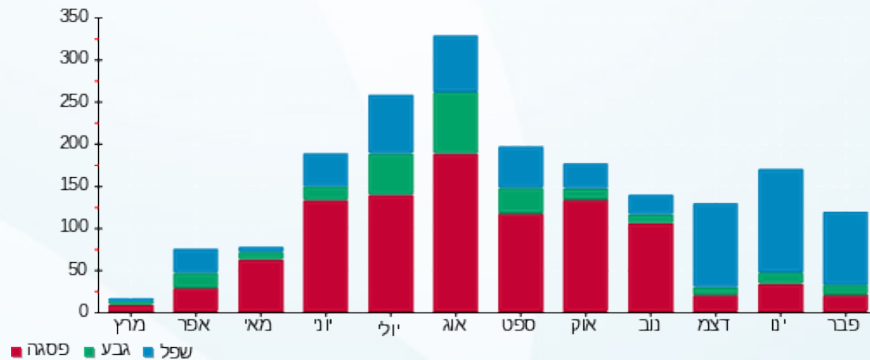

01/03/22 תאריך הפקה:
 28/02/22 תאריך קריאה נוכחית:
 01/01/22 תאריך קריאה קודמת:

שם דייר: 507 - איציק לוי
 שם אתר: פארק אלי הורוביץ

לקוח/ה נכבד/ה, אנו מתכבדים להגיש את חישוב צריכת החשמל לתקופה 01/01/22 - 28/02/22:

507 - איציק לוי - 3 - 19093009(3x40)

סוג תעריף	סוג צריכה	קריאה קודמת	קריאה נוכחית	סה"כ צריכה בקוט"ש	מחיר לקוט"ש בא"ג	סה"כ לתשלום
פרטי חשבון עבור תאריכים:						
777	פסגה	01/01/22	31/01/22	30.05	87.59	26.32 ₪
778	גבע	66.70	71.95	5.25	53.68	2.82 ₪
779	שפל	202.85	317.65	114.80	33.94	38.96 ₪
פרטי חשבון עבור תאריכים:						
777	פסגה	01/02/22	28/02/22	24.00	95.84	23.00 ₪
778	גבע	71.95	77.90	5.95	57.97	3.45 ₪
779	שפל	317.65	410.15	92.50	35.63	32.96 ₪

סה"כ לדייר:

פסגה	גבע	שפל	סה"כ	שיא ביקוש
54.05	11.20	207.30	272.55	4.09
₪ 49.32	₪ 6.27	₪ 71.92	₪ 127.51	

סה"כ צריכה
 סה"כ לתשלום

תשלום קבוע	תשלום עבור גודל חיבור בKVA (3x40)	סה"כ	מע"מ 17.00%	סה"כ לתשלום	כולל מע"מ
38.02 ₪	14.18 ₪	179.71 ₪	30.55 ₪	210.26 ₪	

התפלגות חיוב בש"ח לפי תע"ז

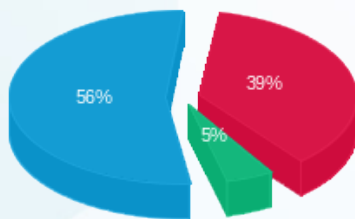

פסגה (49.32 ₪)
 גבע (6.27 ₪)
 שפל (71.92 ₪)

הסטוריית צריכה בקוט"ש

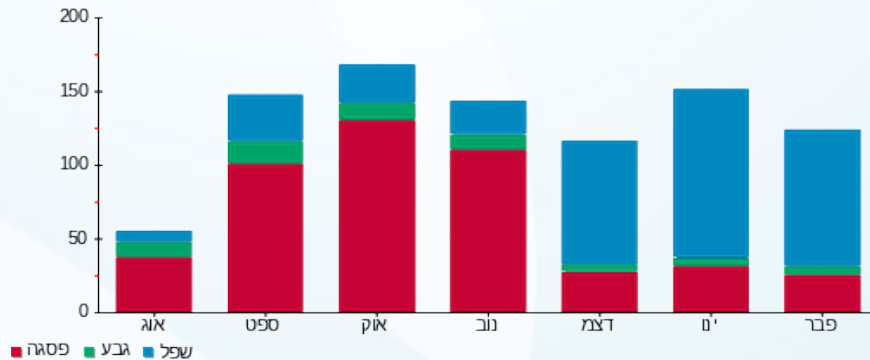

01/03/22 תאריך הפקה:
 28/02/22 תאריך קריאה נוכחית:
 01/01/22 תאריך קריאה קודמת:

שם דייר: 510 - מוגנים בגנים בע"מ
 שם אתר: פארק אלי הורוביץ

לקוח/ה נכבד/ה, אנו מתכבדים להגיש את חישוב צריכת החשמל לתקופה 01/01/22 - 28/02/22:

510 - מוגנים בגנים בע"מ - 2 - 19093010(3x40)

סוג תעריף	סוג צריכה	קריאה קודמת	קריאה נוכחית	סה"כ צריכה בקוט"ש	מחיר לקוט"ש בא"ג	סה"כ לתשלום
פרטי חשבון עבור תאריכים:						
777	פסגה	01/01/22	31/01/22	16.70	87.59	14.63
778	גבע	136.90	144.70	7.80	53.68	4.19
779	שפל	417.50	494.40	76.90	33.94	26.10
פרטי חשבון עבור תאריכים:						
777	פסגה	01/02/22	28/02/22	11.20	95.84	10.73
778	גבע	144.70	150.05	5.35	57.97	3.10
779	שפל	494.40	563.45	69.05	35.63	24.60

סה"כ לדייר:

פסגה	גבע	שפל	סה"כ	שיא ביקוש
27.90	13.15	145.95	187.00	66.10
25.36 ₪	7.29 ₪	50.70 ₪	83.35 ₪	

סה"כ צריכה
 סה"כ לתשלום

38.02 ₪	תשלום קבוע תשלום עבור גודל חיבור בKVA (3x40) סה"כ מע"מ 17.00%	סה"כ לתשלום
14.18 ₪		
135.55 ₪		
23.04 ₪		
158.59 ₪		כולל מע"מ

התפלגות חיוב בש"ח לפי תע"ז

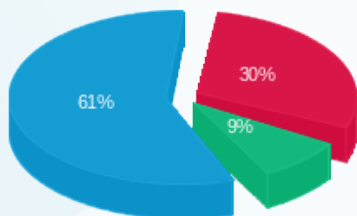

פסגה (25.36 ₪)
 גבע (7.29 ₪)
 שפל (50.70 ₪)

הסטוריית צריכה בקוט"ש

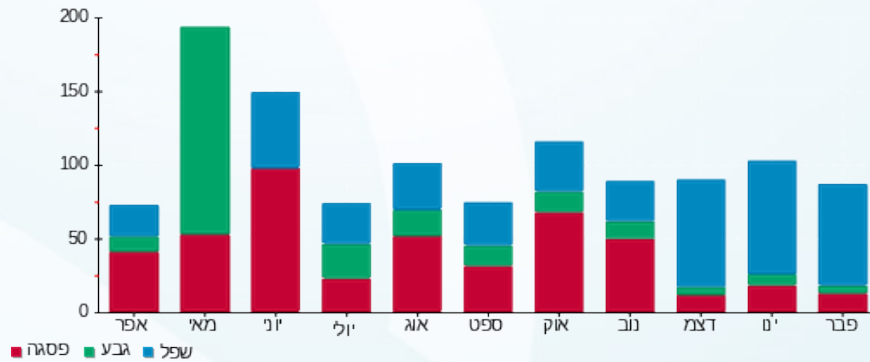



01/03/22 תאריך הפקה:
 28/02/22 תאריך קריאה נוכחית:
 01/01/22 תאריך קריאה קודמת:

שם דייר: 511 - אלון קפיטל
 שם אתר: פארק אלי הורוביץ

לקוח/ה נכבד/ה, אנו מתכבדים להגיש את חישוב צריכת החשמל לתקופה 01/01/22 - 28/02/22:

511 - אלון קפיטל - 3 - 19093010(3x40)

סוג תעריף	סוג צריכה	קריאה קודמת	קריאה נוכחית	סה"כ צריכה בקוט"ש	מחיר לקוט"ש בא"ג	סה"כ לתשלום
פרטי חשבון עבור תאריכים:						
777	פסגה	01/01/22	31/01/22	21.95	87.59	19.23
778	גבע	267.20	273.90	6.70	53.68	3.60
779	שפל	512.55	618.05	105.50	33.94	35.81
פרטי חשבון עבור תאריכים:						
777	פסגה	803.05	823.00	19.95	95.84	19.12
778	גבע	273.90	280.95	7.05	57.97	4.09
779	שפל	618.05	711.15	93.10	35.63	33.17

סה"כ לדייר:

פסגה	גבע	שפל	סה"כ	שיא ביקוש
41.90	13.75	198.60	254.25	4.48
38.35	7.68	68.98	115.01	

סה"כ צריכה
 סה"כ לתשלום

38.02	תשלום קבוע תשלום עבור גודל חיבור בKVA (3x40) סה"כ מע"מ 17.00%	סה"כ לתשלום
14.18		
167.20		
28.42		
195.63	כולל מע"מ	

התפלגות חיוב בש"ח לפי תע"ז

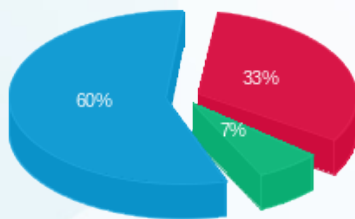

פסגה (38.35) (7%)
 גבע (7.68) (33%)
 שפל (68.98) (60%)

הסטוריית צריכה בקוט"ש

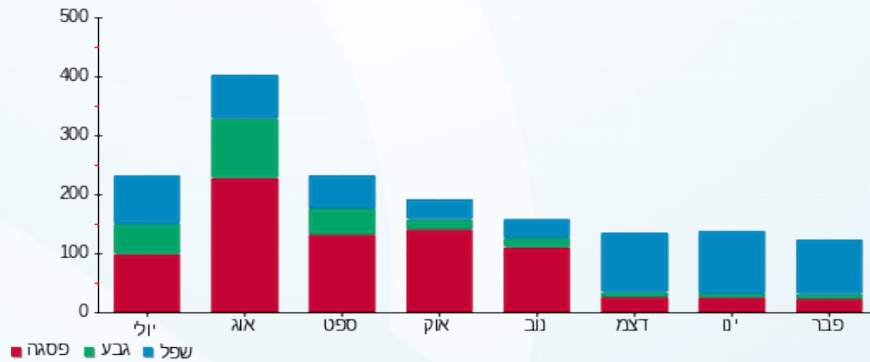

01/03/22 תאריך הפקה:
 28/02/22 תאריך קריאה נוכחית:
 01/01/22 תאריך קריאה קודמת:

שם דייר: 512 - יעקב
 שם אתר: פארק אלי הורוביץ

לקוח/ה נכבד/ה, אנו מתכבדים להגיש את חישוב צריכת החשמל לתקופה 01/01/22 - 28/02/22:

512 - יעקב - 4 - 19093010(3x40)

סוג תעריף	סוג צריכה	קריאה קודמת	קריאה נוכחית	סה"כ צריכה בקוט"ש	מחיר לקוט"ש בא"ג	סה"כ לתשלום
פרטי חשבון עבור תאריכים:						
777	פסגה	01/01/22	31/01/22	25.15	87.59	22.03 ₪
778	גבע	52.90	53.05	0.15	53.68	0.08 ₪
779	שפל	128.30	137.85	9.55	33.94	3.24 ₪
פרטי חשבון עבור תאריכים:						
777	פסגה	01/02/22	28/02/22	49.10	95.84	47.06 ₪
778	גבע	53.05	61.45	8.40	57.97	4.87 ₪
779	שפל	137.85	252.70	114.85	35.63	40.92 ₪

סה"כ לדייר:

פסגה	גבע	שפל	סה"כ	שיא ביקוש
74.25	8.55	124.40	207.20	34.46
₪ 69.09	₪ 4.95	₪ 44.16	₪ 118.20	

סה"כ צריכה
 סה"כ לתשלום

תשלום קבוע	תשלום עבור גודל חיבור בKVA (3x40)	סה"כ	מע"מ 17.00%	סה"כ לתשלום	כולל מע"מ
38.02 ₪	14.18 ₪	170.39 ₪	28.97 ₪	199.36 ₪	

התפלגות חיוב בש"ח לפי תעו"ז

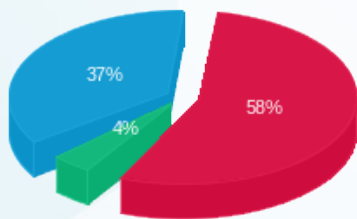

פסגה (69.09 ₪) 58%
 גבע (4.95 ₪) 4%
 שפל (44.16 ₪) 37%

הסטוריית צריכה בקוט"ש

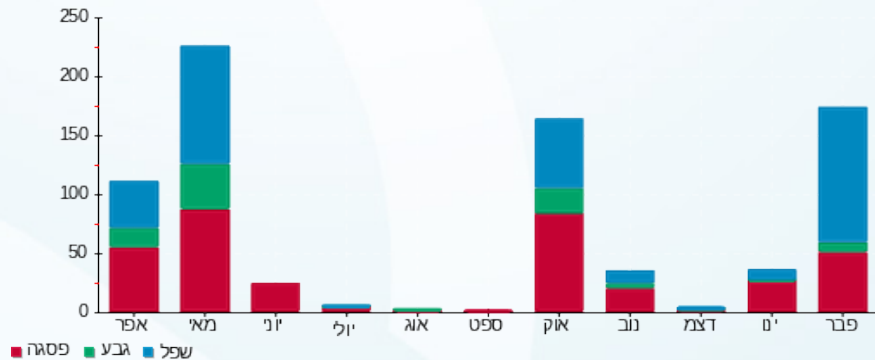

01/03/22 תאריך הפקה:
 28/02/22 תאריך קריאה נוכחית:
 01/01/22 תאריך קריאה קודמת:

שם דייר: 514 - אדי גוטסמן רואה חשבון
 שם אתר: פארק אלי הורוביץ

לקוח/ה נכבד/ה, אנו מתכבדים להגיש את חישוב צריכת החשמל לתקופה 01/01/22 - 28/02/22:

514 - אדי גוטסמן רואה חשבון - 2 - 19093015(3x40)

סוג תעריף	סוג צריכה	קריאה קודמת	קריאה נוכחית	סה"כ צריכה בקוט"ש	מחיר לקוט"ש בא"ג	סה"כ לתשלום
פרטי חשבון עבור תאריכים:						
777	פסגה	01/01/22	31/01/22	23.60	87.59	20.67 ₪
778	גבע	258.30	274.30	16.00	53.68	8.59 ₪
779	שפל	391.75	488.95	97.20	33.94	32.99 ₪
פרטי חשבון עבור תאריכים:						
777	פסגה	892.75	917.15	24.40	95.84	23.38 ₪
778	גבע	274.30	287.20	12.90	57.97	7.48 ₪
779	שפל	488.95	577.50	88.55	35.63	31.55 ₪

סה"כ לדייר:

פסגה	גבע	שפל	סה"כ	שיא ביקוש
48.00	28.90	185.75	262.65	3.96
₪ 44.06	₪ 16.07	₪ 64.54	₪ 124.66	

סה"כ צריכה
 סה"כ לתשלום

38.02 ₪	תשלום קבוע תשלום עבור גודל חיבור בKVA (3x40) סה"כ מע"מ 17.00%	סה"כ לתשלום
14.18 ₪		
176.86 ₪		
30.07 ₪		
206.92 ₪	כולל מע"מ	

התפלגות חיוב בש"ח לפי תע"ז

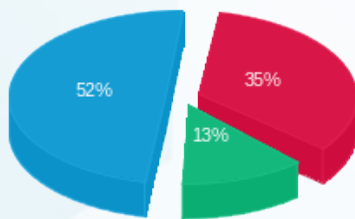

פסגה (44.06 ₪)
 גבע (16.07 ₪)
 שפל (64.54 ₪)

הסטוריית צריכה בקוט"ש

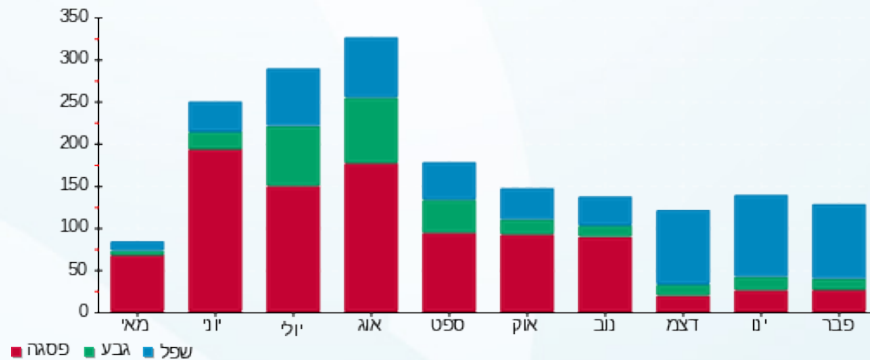

01/03/22 תאריך הפקה:
 28/02/22 תאריך קריאה נוכחית:
 01/01/22 תאריך קריאה קודמת:

שם דייר: 515 - חברת הניהול
 שם אתר: פארק אלי הורוביץ

לקוח/ה נכבד/ה, אנו מתכבדים להגיש את חישוב צריכת החשמל לתקופה 01/01/22 - 28/02/22:

515 - חברת הניהול - 3 - 19093015(3x40)

סוג תעריף	סוג צריכה	קריאה קודמת	קריאה נוכחית	סה"כ צריכה בקוט"ש	מחיר לקוט"ש בא"ג	סה"כ לתשלום
פרטי חשבון עבור תאריכים:						
777	פסגה	01/01/22	31/01/22	3,851.70	87.59	34.16 ₪
778	גבע	623.25	655.45	32.20	53.68	17.28 ₪
779	שפל	593.95	844.50	250.55	33.94	85.04 ₪
פרטי חשבון עבור תאריכים:						
777	פסגה	01/02/22	28/02/22	3,885.00	95.84	31.91 ₪
778	גבע	655.45	683.65	28.20	57.97	16.35 ₪
779	שפל	844.50	1,038.65	194.15	35.63	69.18 ₪

סה"כ לדייר:

פסגה	גבע	שפל	סה"כ	שיא ביקוש
72.30	60.40	444.70	577.40	6.45
₪ 66.07	₪ 33.63	₪ 154.21	₪ 253.92	

סה"כ צריכה
 סה"כ לתשלום

38.02 ₪	תשלום קבוע תשלום עבור גודל חיבור בKVA (3x40) סה"כ מע"מ 17.00%	סה"כ לתשלום
14.18 ₪		
306.11 ₪		
52.04 ₪		
358.15 ₪	כולל מע"מ	

התפלגות חיוב בש"ח לפי תע"ז

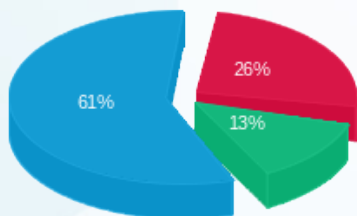

פסגה (66.07 ₪)
 גבע (33.63 ₪)
 שפל (154.21 ₪)

הסטוריית צריכה בקוט"ש

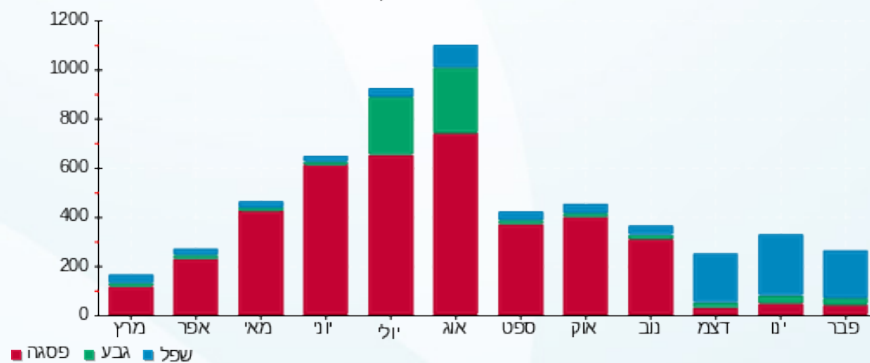

01/03/22 תאריך הפקדה:
 28/02/22 תאריך קריאה נוכחית:
 01/01/22 תאריך קריאה קודמת:

שם דייר: 521- משה לוי
 שם אתר: פארק אלי הורוביץ

לקוח/ה נכבד/ה, אנו מתכבדים להגיש את חישוב צריכת החשמל לתקופה 01/01/22 - 28/02/22:

משה לוי - 521 - 1 - 19093158(3x40)

סוג תעריף	סוג צריכה	קריאה קודמת	קריאה נוכחית	סה"כ צריכה בקוט"ש	מחיר לקוט"ש בא"ג	סה"כ לתשלום
פרטי חשבון עבור תאריכים:						
777	פסגה	01/01/22	31/01/22	49.55	87.59	2,136.65
778	גבע	475.40	491.25	15.85	53.68	2,087.10
779	שפל	1,160.15	1,314.20	154.05	33.94	43.40
פרטי חשבון עבור תאריכים:						
777	פסגה	2,136.65	2,192.30	55.65	95.84	2,136.65
778	גבע	491.25	505.55	14.30	57.97	2,192.30
779	שפל	1,314.20	1,460.55	146.35	35.63	491.25

סה"כ לדייר:

פסגה	גבע	שפל	סה"כ	שיא ביקוש
105.20	30.15	300.40	435.75	6.81
₪ 96.74	₪ 16.80	₪ 104.43	₪ 217.96	

סה"כ צריכה
 סה"כ לתשלום

38.02 ₪	תשלום קבוע תשלום עבור גודל חיבור בKVA (3x40) סה"כ מע"מ 17.00%	סה"כ לתשלום
14.18 ₪		
270.16 ₪		
45.93 ₪		
316.08 ₪	כולל מע"מ	

התפלגות חיוב בש"ח לפי תע"ז

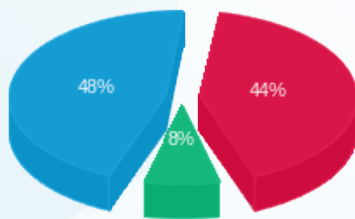

פסגה (96.74 ₪) 48%
 גבע (16.80 ₪) 8%
 שפל (104.43 ₪) 44%

הסטוריית צריכה בקוט"ש

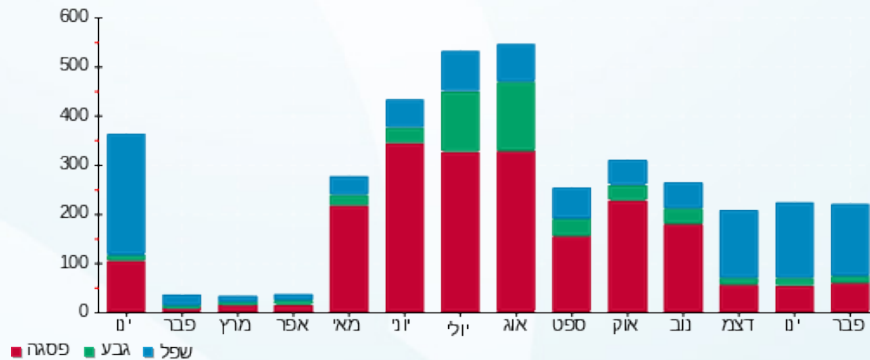

01/03/22 תאריך הפקה:
 28/02/22 תאריך קריאה נוכחית:
 01/01/22 תאריך קריאה קודמת:

שם דייר: 522 - צבי כץ (מקו מדיה)
 שם אתר: פארק אלי הורוביץ

לקוח/ה נכבד/ה, אנו מתכבדים להגיש את חישוב צריכת החשמל לתקופה 01/01/22 - 28/02/22:

522 - צבי כץ - 2 - 19093158(3x40)

סוג תעריף	סוג צריכה	קריאה קודמת	קריאה נוכחית	סה"כ צריכה בקוט"ש	מחיר לקוט"ש בא"ג	סה"כ לתשלום
פרטי חשבון עבור תאריכים:						
777	פסגה	01/01/22	31/01/22	137.15	87.59	120.13 ₪
778	גבע	740.35	770.95	30.60	53.68	16.43 ₪
779	שפל	2,404.35	2,725.30	320.95	33.94	108.93 ₪
פרטי חשבון עבור תאריכים:						
777	פסגה	01/02/22	28/02/22	85.90	95.84	82.33 ₪
778	גבע	770.95	790.75	19.80	57.97	11.48 ₪
779	שפל	2,725.30	2,947.95	222.65	35.63	79.33 ₪

סה"כ לדייר:

פסגה	גבע	שפל	סה"כ	שיא ביקוש
223.05	50.40	543.60	817.05	5.29
₪ 202.46	₪ 27.90	₪ 188.26	₪ 418.62	

סה"כ צריכה
 סה"כ לתשלום

38.02 ₪	תשלום קבוע תשלום עבור גודל חיבור בKVA (3x40) סה"כ מע"מ 17.00%	סה"כ לתשלום
14.18 ₪		
470.82 ₪		
80.04 ₪		
550.85 ₪	כולל מע"מ	

התפלגות חיוב בש"ח לפי תעו"ז

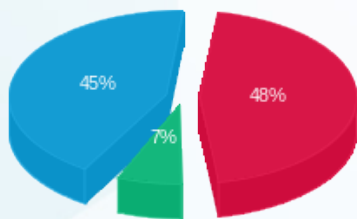

פסגה (202.46 ₪)
 גבע (27.90 ₪)
 שפל (188.26 ₪)

הסטוריית צריכה בקוט"ש

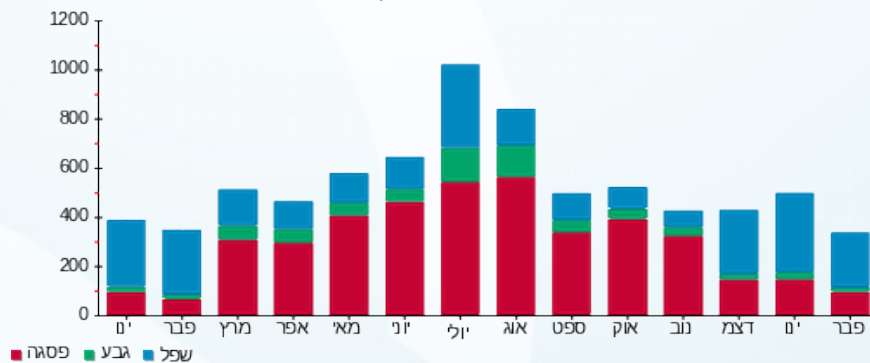



01/03/22 תאריך הפקדה:
 28/02/22 תאריך קריאה נוכחית:
 01/01/22 תאריך קריאה קודמת:

שם דייר: 523 - אס אור בע"מ
 שם אתר: פארק אלי הורוביץ

לקוח/ה נכבד/ה, אנו מתכבדים להגיש את חישוב צריכת החשמל לתקופה 01/01/22 - 28/02/22:

523 - אס אור בע"מ - 3 - 19093158(3x40)

סוג תעריף	סוג צריכה	קריאה קודמת	קריאה נוכחית	סה"כ צריכה בקוט"ש	מחיר לקוט"ש בא"ג	סה"כ לתשלום
פרטי חשבון עבור תאריכים:						
777	פסגה	01/01/22	31/01/22	52.10	87.59	45.63 ₪
778	גבע	189.90	198.25	8.35	53.68	4.48 ₪
779	שפל	385.85	479.15	93.30	33.94	31.67 ₪
פרטי חשבון עבור תאריכים:						
777	פסגה	766.60	816.35	49.75	95.84	47.68 ₪
778	גבע	198.25	204.20	5.95	57.97	3.45 ₪
779	שפל	479.15	539.40	60.25	35.63	21.47 ₪

סה"כ לדייר:

פסגה	גבע	שפל	סה"כ	שיא ביקוש
101.85	14.30	153.55	269.70	68.19
₪ 93.31	₪ 7.93	₪ 53.13	₪ 154.38	

סה"כ צריכה
 סה"כ לתשלום

38.02 ₪	תשלום קבוע תשלום עבור גודל חיבור בKVA (3x40) סה"כ מע"מ 17.00%	סה"כ לתשלום
14.18 ₪		
206.57 ₪		
35.12 ₪		
241.69 ₪	כולל מע"מ	

התפלגות חיוב בש"ח לפי תע"ז

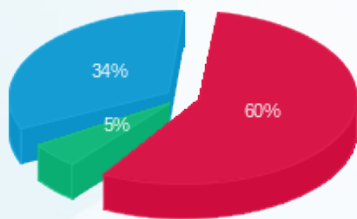

פסגה (93.31 ₪)
 גבע (7.93 ₪)
 שפל (53.13 ₪)

הסטוריית צריכה בקוט"ש

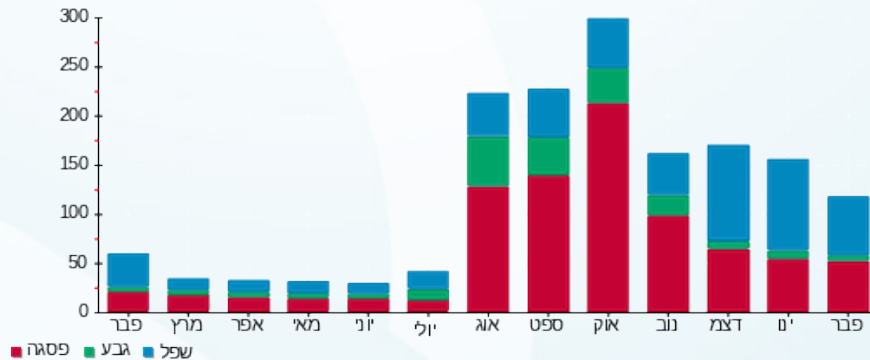

01/03/22 תאריך הפקה:
 28/02/22 תאריך קריאה נוכחית:
 01/01/22 תאריך קריאה קודמת:

שם דייר: 524 - שימי חנינא
 שם אתר: פארק אלי הורוביץ

לקוח/ה נכבד/ה, אנו מתכבדים להגיש את חישוב צריכת החשמל לתקופה 01/01/22 - 28/02/22:

524 - שימי חנינא - 4 - 19093158(3x40)

סוג תעריף	סוג צריכה	קריאה קודמת	קריאה נוכחית	סה"כ צריכה בקוט"ש	מחיר לקוט"ש בא"ג	סה"כ לתשלום
פרטי חשבון עבור תאריכים:						
777	פסגה	01/01/22	31/01/22	44.75	87.59	39.20 ₪
778	גבע	235.60	256.70	21.10	53.68	11.33 ₪
779	שפל	637.55	873.50	235.95	33.94	80.08 ₪
פרטי חשבון עבור תאריכים:						
777	פסגה	719.70	761.75	42.05	95.84	40.30 ₪
778	גבע	256.70	276.75	20.05	57.97	11.62 ₪
779	שפל	873.50	1,068.95	195.45	35.63	69.64 ₪

סה"כ לדייר:

פסגה	גבע	שפל	סה"כ	שיא ביקוש
86.80	41.15	431.40	559.35	5.47
₪ 79.50	₪ 22.95	₪ 149.72	₪ 252.17	

סה"כ צריכה
 סה"כ לתשלום

38.02 ₪	תשלום קבוע תשלום עבור גודל חיבור בKVA (3x40) סה"כ מע"מ 17.00%	סה"כ לתשלום
14.18 ₪		
304.36 ₪		
51.74 ₪		
356.10 ₪		כולל מע"מ

התפלגות חיוב בש"ח לפי תע"ז

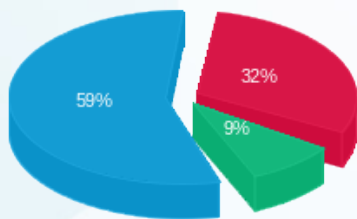

פסגה (79.50 ₪)
 גבע (22.95 ₪)
 שפל (149.72 ₪)

הסטוריית צריכה בקוט"ש

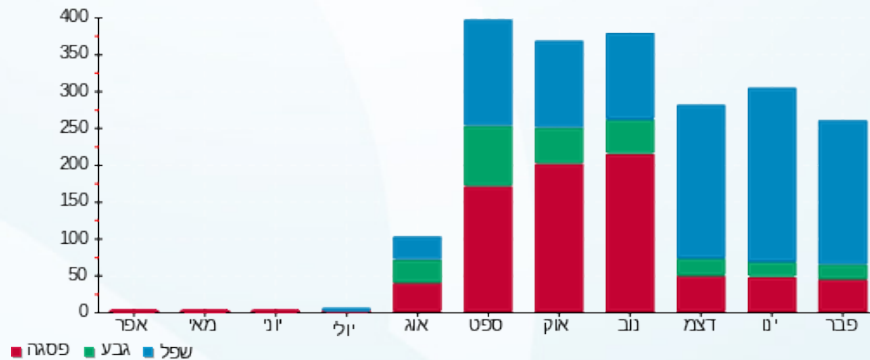

01/03/22 תאריך הפקדה:
 28/02/22 תאריך קריאה נוכחית:
 01/01/22 תאריך קריאה קודמת:

שם דייר: 525 - עידן נבון
 שם אתר: פארק אלי הורוביץ

לקוח/ה נכבד/ה, אנו מתכבדים להגיש את חישוב צריכת החשמל לתקופה 01/01/22 - 28/02/22:

525 - עידן נבון - 1 - 19093156(3x40)

סוג תעריף	סוג צריכה	קריאה קודמת	קריאה נוכחית	סה"כ צריכה בקוט"ש	מחיר לקוט"ש בא"ג	סה"כ לתשלום
פרטי חשבון עבור תאריכים:						
777	פסגה	01/01/22	31/01/22	60.10	87.59	52.64 ₪
778	גבע	716.50	734.90	18.40	53.68	9.88 ₪
779	שפל	1,041.90	1,254.40	212.50	33.94	72.12 ₪
פרטי חשבון עבור תאריכים:						
777	פסגה	4,249.95	4,270.20	20.25	95.84	19.41 ₪
778	גבע	734.90	739.30	4.40	57.97	2.55 ₪
779	שפל	1,254.40	1,303.10	48.70	35.63	17.35 ₪

סה"כ לדייר:

פסגה	גבע	שפל	סה"כ	שיא ביקוש
80.35	22.80	261.20	364.35	7.68
₪ 72.05	₪ 12.43	₪ 89.47	₪ 173.95	

סה"כ צריכה
 סה"כ לתשלום

38.02 ₪	תשלום קבוע תשלום עבור גודל חיבור בKVA (3x40) סה"כ מע"מ 17.00%	
14.18 ₪		
226.15 ₪		
38.44 ₪		
264.59 ₪	סה"כ לתשלום	כולל מע"מ

התפלגות חיוב בש"ח לפי תע"ז

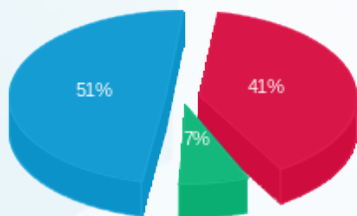

פסגה (72.05 ₪)
 גבע (12.43 ₪)
 שפל (89.47 ₪)

הסטוריית צריכה בקוט"ש

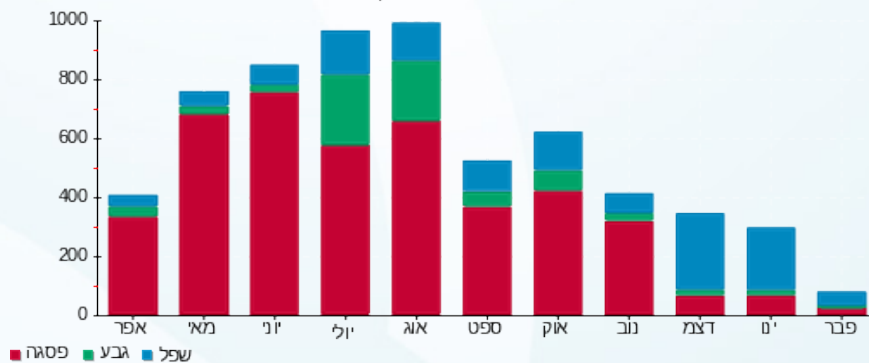

01/03/22 תאריך הפקדה:
 28/02/22 תאריך קריאה נוכחית:
 01/01/22 תאריך קריאה קודמת:

שם דייר: 526 - משה לוי
 שם אתר: פארק אלי הורוביץ

לקוח/ה נכבד/ה, אנו מתכבדים להגיש את חישוב צריכת החשמל לתקופה 01/01/22 - 28/02/22:

משה לוי - 526 - 2 - 19093156(3x40)

סוג תעריף	סוג צריכה	קריאה קודמת	קריאה נוכחית	סה"כ צריכה בקוט"ש	מחיר לקוט"ש בא"ג	סה"כ לתשלום
פרטי חשבון עבור תאריכים:						
777	פסגה	01/01/22	31/01/22	68.00	87.59	2,365.55
778	גבע	627.15	644.40	17.25	53.68	2,297.55
779	שפל	872.60	1,133.70	261.10	33.94	644.40
פרטי חשבון עבור תאריכים:						
777	פסגה	01/02/22	28/02/22	38.10	95.84	2,403.65
778	גבע	644.40	655.65	11.25	57.97	2,365.55
779	שפל	1,133.70	1,302.00	168.30	35.63	655.65
						1,302.00

סה"כ לדייר:

שיא ביקוש	סה"כ	שפל	גבע	פסגה
66.20	564.00	429.40	28.50	106.10
	260.44 ₪	148.58 ₪	15.78 ₪	96.08 ₪

סה"כ צריכה
 סה"כ לתשלום

38.02 ₪	תשלום קבוע תשלום עבור גודל חיבור בKVA (3x40) סה"כ מע"מ 17.00%	סה"כ לתשלום
14.18 ₪		
312.64 ₪		
53.15 ₪		
365.78 ₪		כולל מע"מ

התפלגות חיוב בש"ח לפי תע"ז

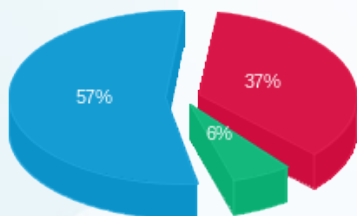

פסגה (96.08 ₪) ■
 גבע (15.78 ₪) ■
 שפל (148.58 ₪) ■

הסטוריית צריכה בקוט"ש

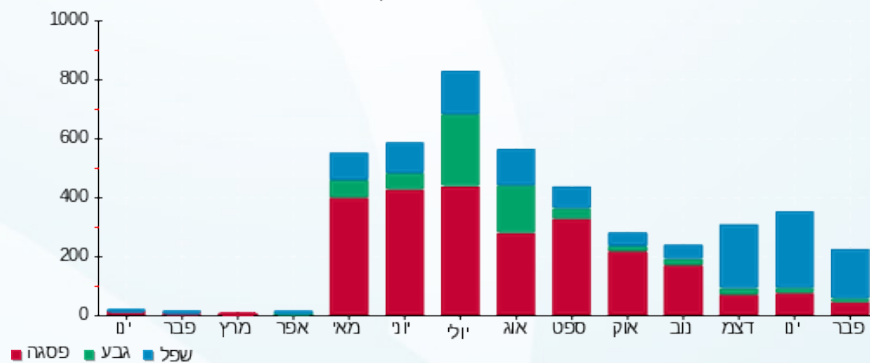



01/03/22

תאריך הפקה:

שם דייר: 527 - הילה אוקנין

28/02/22

תאריך קריאה נוכחית:

שם אתר: פארק אלי הורוביץ

01/01/22

תאריך קריאה קודמת:

לקוח/ה נכבד/ה, אנו מתכבדים להגיש את חישוב צריכת החשמל לתקופה 01/01/22 - 28/02/22:

527 - הילה אוקנין - 3 - 19093156 (3x40)

סוג תעריף	סוג צריכה	קריאה קודמת	קריאה נוכחית	סה"כ צריכה בקוט"ש	מחיר לקוט"ש בא"ג	סה"כ לתשלום
פרטי חשבון עבור תאריכים:						
777	פסגה	01/01/22	31/01/22	113.50	87.59	29.52 ₪
778	גבע	31.10	41.15	10.05	53.68	5.39 ₪
779	שפל	76.85	215.25	138.40	33.94	46.97 ₪
פרטי חשבון עבור תאריכים:						
777	פסגה	113.50	28/02/22	163.30	95.84	47.73 ₪
778	גבע	41.15	58.25	17.10	57.97	9.91 ₪
779	שפל	215.25	490.40	275.15	35.63	98.04 ₪

סה"כ לדייר:

פסגה	גבע	שפל	סה"כ	שיא ביקוש
83.50	27.15	413.55	524.20	37.37
₪ 77.25	₪ 15.31	₪ 145.01	₪ 237.56	

סה"כ צריכה
סה"כ לתשלום

תשלום קבוע	תשלום עבור גודל חיבור בKVA (3x40)	סה"כ	מע"מ 17.00%	סה"כ לתשלום	כולל מע"מ
38.02 ₪	14.18 ₪	289.76 ₪	49.26 ₪	339.02 ₪	339.02 ₪

התפלגות חיוב בש"ח לפי תע"ז

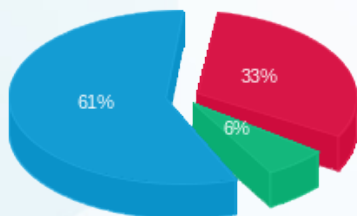

פסגה (77.25 ₪)
גבע (15.31 ₪)
שפל (145.01 ₪)

הסטוריית צריכה בקוט"ש

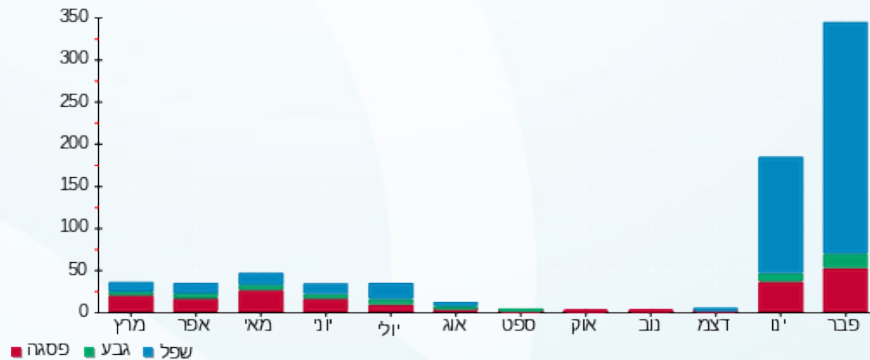

01/03/22 תאריך הפקה:
 28/02/22 תאריך קריאה נוכחית:
 01/01/22 תאריך קריאה קודמת:

שם דייר: 601 - איציק חיימוב (עומר סינואני)
שם אתר: פארק אלי הורוביץ

לקוח/ה נכבד/ה, אנו מתכבדים להגיש את חישוב צריכת החשמל לתקופה 01/01/22 - 28/02/22:

601 - איציק חיימוב - 1 - 19093031(3x40)

סוג תעריף	סוג צריכה	קריאה קודמת	קריאה נוכחית	סה"כ צריכה בקוט"ש	מחיר לקוט"ש בא"ג	סה"כ לתשלום
פרטי חשבון עבור תאריכים:						
777	פסגה	01/01/22	31/01/22	9.05	87.59	7.93 ₪
778	גבע	342.55	346.55	4.00	53.68	2.15 ₪
779	שפל	611.10	646.70	35.60	33.94	12.08 ₪
פרטי חשבון עבור תאריכים:						
777	פסגה	01/02/22	28/02/22	7.90	95.84	7.57 ₪
778	גבע	346.55	349.80	3.25	57.97	1.88 ₪
779	שפל	646.70	680.00	33.30	35.63	11.86 ₪

סה"כ לדייר:

פסגה	גבע	שפל	סה"כ	שיא ביקוש
16.95	7.25	68.90	93.10	131.15
₪ 15.50	₪ 4.03	₪ 23.95	₪ 43.48	

סה"כ צריכה
סה"כ לתשלום

38.02 ₪	תשלום קבוע תשלום עבור גודל חיבור בKVA (3x40) סה"כ מע"מ 17.00%	סה"כ לתשלום
14.18 ₪		
95.67 ₪		
16.26 ₪		
111.94 ₪	כולל מע"מ	

התפלגות חיוב בש"ח לפי תעו"ז

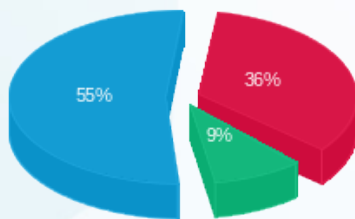

פסגה (15.50 ₪)
 גבע (4.03 ₪)
 שפל (23.95 ₪)

הסטוריית צריכה בקוט"ש

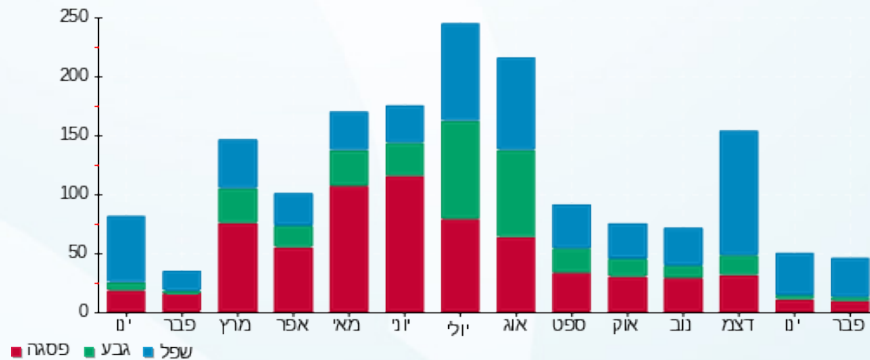

01/03/22 תאריך הפקה:
 28/02/22 תאריך קריאה נוכחית:
 01/01/22 תאריך קריאה קודמת:

שם דייר: 604 - דודי אלפסי
 שם אתר: פארק אלי הורוביץ

לקוח/ה נכבד/ה, אנו מתכבדים להגיש את חישוב צריכת החשמל לתקופה 01/01/22 - 28/02/22:

דודי אלפסי - 604 - 4 - 19093031(3x40)

סוג תעריף	סוג צריכה	קריאה קודמת	קריאה נוכחית	סה"כ צריכה בקוט"ש	מחיר לקוט"ש בא"ג	סה"כ לתשלום
פרטי חשבון עבור תאריכים:						
777	פסגה	01/01/22	31/01/22	26.20	87.59	1,234.55
778	גבע	409.15	415.95	6.80	53.68	1,260.75
779	שפל	829.10	949.25	120.15	33.94	1,234.55
פרטי חשבון עבור תאריכים:						
777	פסגה	1,260.75	1,282.50	21.75	95.84	1,260.75
778	גבע	415.95	421.05	5.10	57.97	1,260.75
779	שפל	949.25	1,037.90	88.65	35.63	1,260.75

סה"כ לדייר:

פסגה	גבע	שפל	סה"כ	שיא ביקוש
47.95	11.90	208.80	268.65	66.94
₪ 43.79	₪ 6.61	₪ 72.36	₪ 122.77	

סה"כ צריכה
 סה"כ לתשלום

38.02 ₪	תשלום קבוע תשלום עבור גודל חיבור בKVA (3x40) סה"כ מע"מ 17.00%	סה"כ לתשלום
14.18 ₪		
174.96 ₪		
29.74 ₪		
204.70 ₪		כולל מע"מ

התפלגות חיוב בש"ח לפי תע"ז

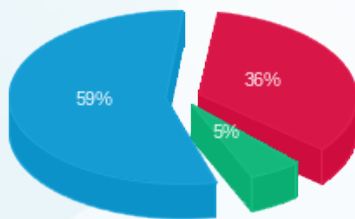

פסגה (43.79 ₪)
 גבע (6.61 ₪)
 שפל (72.36 ₪)

הסטוריית צריכה בקוט"ש

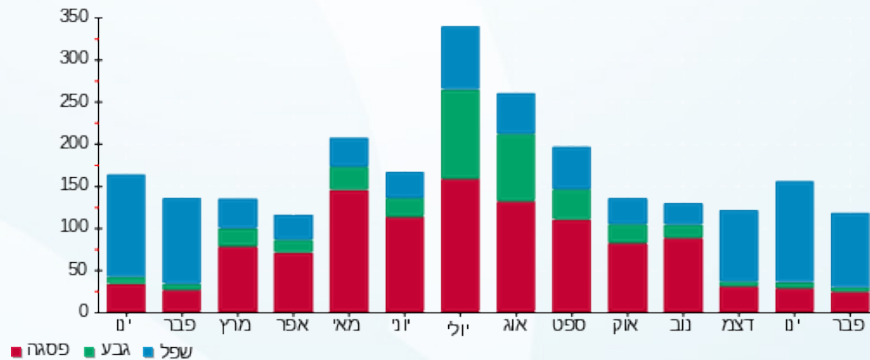



01/03/22

תאריך הפקדה:

שם דייר: 605 - ג'סט סימפל

28/02/22

תאריך קריאה נוכחית:

שם אתר: פארק אלי הורוביץ

01/01/22

תאריך קריאה קודמת:

לקוח/ה נכבד/ה, אנו מתכבדים להגיש את חישוב צריכת החשמל לתקופה 01/01/22 - 28/02/22:

ג'סט סימפל - 605 - 1 - 19093161 (3x40)

סוג תעריף	סוג צריכה	קריאה קודמת	קריאה נוכחית	סה"כ צריכה בקוט"ש	מחיר לקוט"ש בא"ג	סה"כ לתשלום
פרטי חשבון עבור תאריכים:						
777	פסגה	01/01/22	31/01/22	137.55	87.59	120.48 ₪
778	גבע	958.85	979.75	20.90	53.68	11.22 ₪
779	שפל	1,739.35	2,117.80	378.45	33.94	128.45 ₪
פרטי חשבון עבור תאריכים:						
777	פסגה	4,250.15	4,375.95	125.80	95.84	120.57 ₪
778	גבע	979.75	1,002.95	23.20	57.97	13.45 ₪
779	שפל	2,117.80	2,429.25	311.45	35.63	110.97 ₪

סה"כ לדייר:

פסגה	גבע	שפל	סה"כ	שיא ביקוש
263.35	44.10	689.90	997.35	17.22
120.57 ₪	11.22 ₪	128.45 ₪	505.13 ₪	

סה"כ צריכה
סה"כ לתשלום

38.02 ₪	<p>תשלום קבוע</p> <p>תשלום עבור גודל חיבור בKVA (3x40)</p> <p>סה"כ</p> <p>מע"מ 17.00%</p> <p>סה"כ לתשלום</p>	<p>כולל מע"מ</p>
14.18 ₪		
557.33 ₪		
94.75 ₪		
652.07 ₪		

התפלגות חיוב בש"ח לפי תעו"ז

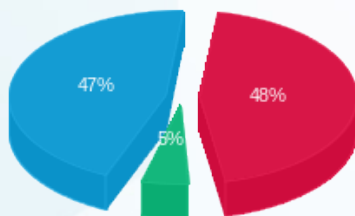

פסגה (241.05 ₪)
גבע (24.67 ₪)
שפל (239.42 ₪)

הסטוריית צריכה בקוט"ש

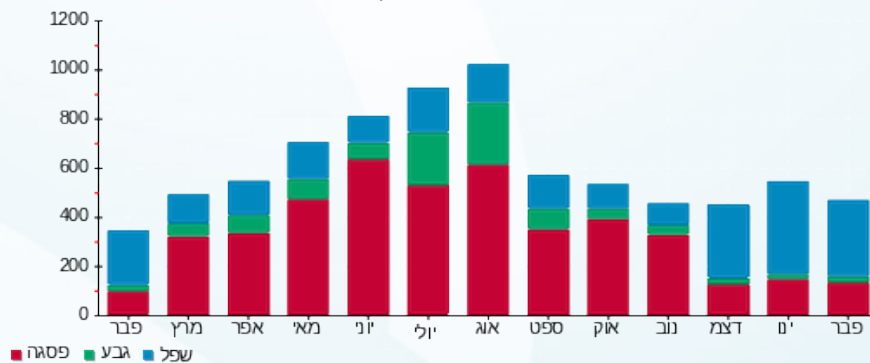

01/03/22 תאריך הפקה:
 28/02/22 תאריך קריאה נוכחית:
 01/01/22 תאריך קריאה קודמת:

שם דייר: 607 - בן עזרה חמדה
 שם אתר: פארק אלי הורוביץ

לקוח/ה נכבד/ה, אנו מתכבדים להגיש את חישוב צריכת החשמל לתקופה 01/01/22 - 28/02/22:

607 - בן עזרה חמדה - 3 - 19093161(3x40)

סוג תעריף	סוג צריכה	קריאה קודמת	קריאה נוכחית	סה"כ צריכה בקוט"ש	מחיר לקוט"ש בא"ג	סה"כ לתשלום
פרטי חשבון עבור תאריכים:						
777	פסגה	01/01/22	31/01/22	39.50	87.59	2,051.25
778	גבע	374.55	384.35	9.80	53.68	2,011.75
779	שפל	1,007.20	1,127.80	120.60	33.94	34.60
פרטי חשבון עבור תאריכים:						
777	פסגה	2,051.25	2,081.65	30.40	95.84	2,011.75
778	גבע	384.35	392.50	8.15	57.97	374.55
779	שפל	1,127.80	1,236.60	108.80	35.63	1,007.20

סה"כ לדייר:

פסגה	גבע	שפל	סה"כ	שיא ביקוש
69.90	17.95	229.40	317.25	66.78
₪ 63.73	₪ 9.99	₪ 79.70	₪ 153.42	

סה"כ צריכה
 סה"כ לתשלום

38.02	תשלום קבוע תשלום עבור גודל חיבור בKVA (3x40) סה"כ מע"מ 17.00%	סה"כ לתשלום
14.18		
205.61		
34.95		
240.56	כולל מע"מ	

התפלגות חיוב בש"ח לפי תע"ז

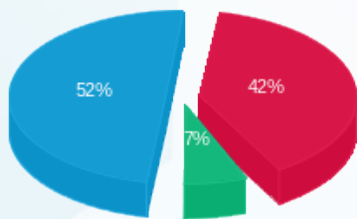

פסגה (63.73 ₪) 52%
 גבע (9.99 ₪) 7%
 שפל (79.70 ₪) 42%

הסטוריית צריכה בקוט"ש

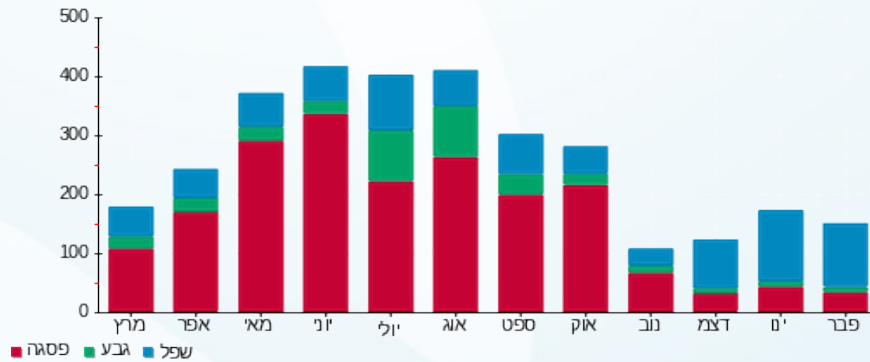



01/03/22

תאריך הפקדה:

שם דייר: 608 - עידית פלוך

28/02/22

תאריך קריאה נוכחית:

שם אתר: פארק אלי הורוביץ

01/01/22

תאריך קריאה קודמת:

לקוח/ה נכבד/ה, אנו מתכבדים להגיש את חישוב צריכת החשמל לתקופה 01/01/22 - 28/02/22:

608 - עידית פלוך - 4 - 19093161(3x40)

סוג תעריף	סוג צריכה	קריאה קודמת	קריאה נוכחית	סה"כ צריכה בקוט"ש	מחיר לקוט"ש בא"ג	סה"כ לתשלום
פרטי חשבון עבור תאריכים:						
777	פסגה	01/01/22	31/01/22	26.40	87.59	23.12 ₪
778	גבע	106.00	115.65	9.65	53.68	5.18 ₪
779	שפל	282.05	366.20	84.15	33.94	28.56 ₪
פרטי חשבון עבור תאריכים:						
777	פסגה	212.05	227.60	15.55	95.84	14.90 ₪
778	גבע	115.65	122.10	6.45	57.97	3.74 ₪
779	שפל	366.20	424.50	58.30	35.63	20.77 ₪

סה"כ לדייר:

פסגה	גבע	שפל	סה"כ	שיא ביקוש
41.95	16.10	142.45	200.50	66.19
₪ 38.03	₪ 8.92	₪ 49.33	₪ 96.28	

סה"כ צריכה
סה"כ לתשלום

38.02 ₪	<p>תשלום קבוע</p> <p>תשלום עבור גודל חיבור בKVA (3x40)</p> <p>סה"כ</p> <p>מע"מ 17.00%</p>	<p>סה"כ לתשלום</p>
14.18 ₪		
148.47 ₪		
25.24 ₪		
173.71 ₪	כולל מע"מ	

התפלגות חיוב בש"ח לפי תע"ז

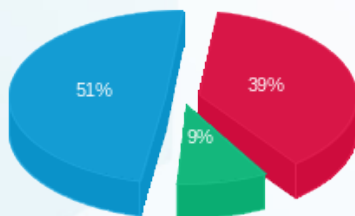

פסגה (38.03 ₪)
גבע (8.92 ₪)
שפל (49.33 ₪)

הסטוריית צריכה בקוט"ש

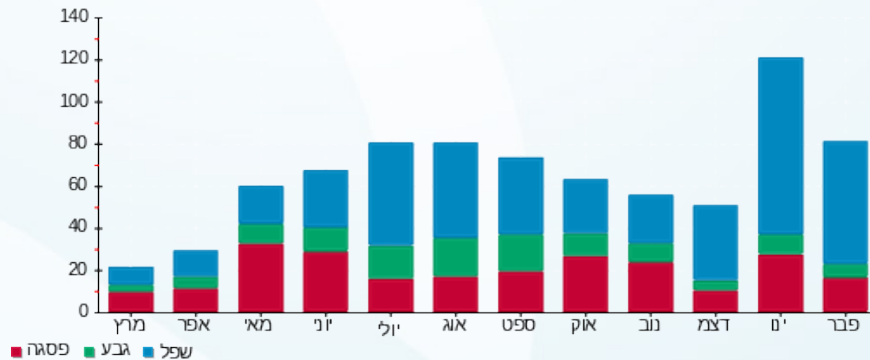

01/03/22 תאריך הפקה:
 28/02/22 תאריך קריאה נוכחית:
 01/01/22 תאריך קריאה קודמת:

שם דייר: 610 - ביצועים+ינוקא שירותים חנוכיים
 שם אתר: פארק אלי הורוביץ

לקוח/ה נכבד/ה, אנו מתכבדים להגיש את חישוב צריכת החשמל לתקופה 01/01/22 - 28/02/22:

610 - ביצועים+ינוקא שירותים חנוכיים - 2 - 19093159(3x40)

סוג תעריף	סוג צריכה	קריאה קודמת	קריאה נוכחית	סה"כ צריכה בקוט"ש	מחיר לקוט"ש בא"ג	סה"כ לתשלום
פרטי חשבון עבור תאריכים:						
777	פסגה	01/01/22	31/01/22	70.15	87.59	61.44 ₪
778	גבע	648.95	662.30	13.35	53.68	7.17 ₪
779	שפל	1,542.15	1,773.65	231.50	33.94	78.57 ₪
פרטי חשבון עבור תאריכים:						
777	פסגה	2,530.95	2,584.40	53.45	95.84	51.23 ₪
778	גבע	662.30	674.65	12.35	57.97	7.16 ₪
779	שפל	1,773.65	1,982.75	209.10	35.63	74.50 ₪

סה"כ לדייר:

פסגה	גבע	שפל	סה"כ	שיא ביקוש
123.60	25.70	440.60	589.90	5.72
₪ 112.67	₪ 14.33	₪ 153.07	₪ 280.07	

סה"כ צריכה
 סה"כ לתשלום

38.02 ₪	תשלום קבוע תשלום עבור גודל חיבור בKVA (3x40) סה"כ מע"מ 17.00%	סה"כ לתשלום
14.18 ₪		
332.26 ₪		
56.49 ₪		
388.75 ₪	כולל מע"מ	

התפלגות חיוב בש"ח לפי תע"ז

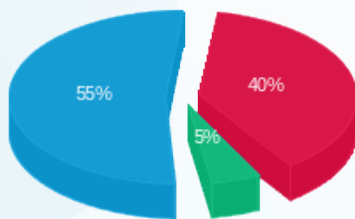

פסגה (112.67 ₪)
 גבע (14.33 ₪)
 שפל (153.07 ₪)

הסטוריית צריכה בקוט"ש

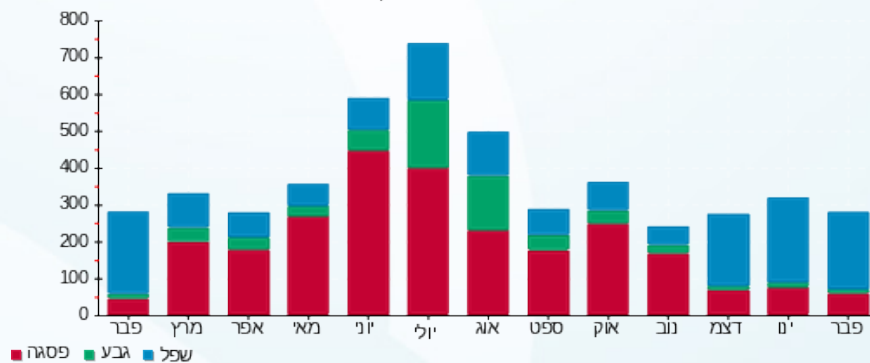

01/03/22 תאריך הפקה:
 28/02/22 תאריך קריאה נוכחית:
 01/01/22 תאריך קריאה קודמת:

שם דייר: 612 - גלעד דמתי + ויזין
 שם אתר: פארק אלי הורוביץ

לקוח/ה נכבד/ה, אנו מתכבדים להגיש את חישוב צריכת החשמל לתקופה 01/01/22 - 28/02/22:

גלעד דמתי + ויזין - 4 - 19093159(3x40)

סוג תעריף	סוג צריכה	קריאה קודמת	קריאה נוכחית	סה"כ צריכה בקוט"ש	מחיר לקוט"ש בא"ג	סה"כ לתשלום
פרטי חשבון עבור תאריכים:						
777	פסגה	01/01/22	31/01/22	89.45	87.59	78.35 ₪
778	גבע	1,155.45	1,201.10	45.65	53.68	24.50 ₪
779	שפל	2,702.90	3,061.95	359.05	33.94	121.86 ₪
פרטי חשבון עבור תאריכים:						
777	פסגה	01/02/22	28/02/22	76.80	95.84	73.61 ₪
778	גבע	1,201.10	1,239.35	38.25	57.97	22.17 ₪
779	שפל	3,061.95	3,367.65	305.70	35.63	108.92 ₪

סה"כ לדייר:

פסגה	גבע	שפל	סה"כ	שיא ביקוש
166.25	83.90	664.75	914.90	7.75
151.95 ₪	46.68 ₪	230.78 ₪	429.42 ₪	

סה"כ צריכה
 סה"כ לתשלום

38.02 ₪	תשלום קבוע תשלום עבור גודל חיבור בKVA (3x40) סה"כ מע"מ 17.00%	סה"כ לתשלום
14.18 ₪		
481.61 ₪		
81.87 ₪		
563.48 ₪	כולל מע"מ	

התפלגות חיוב בש"ח לפי תע"ז

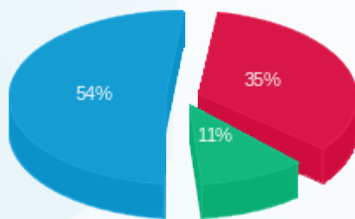

פסגה (151.95 ₪)
 גבע (46.68 ₪)
 שפל (230.78 ₪)

הסטוריית צריכה בקוט"ש

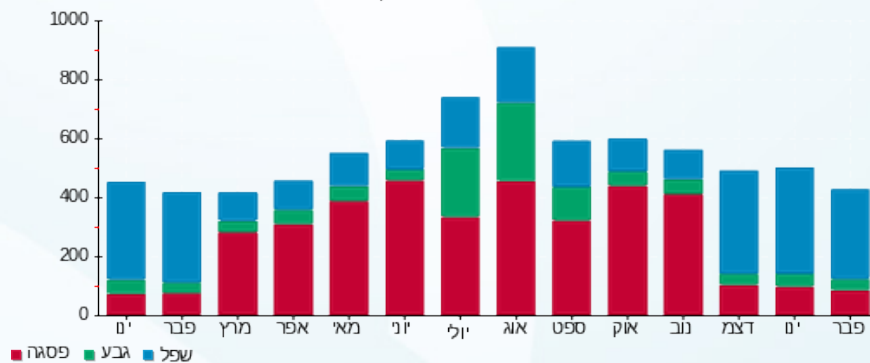

01/03/22 תאריך הפקה:
 28/02/22 תאריך קריאה נוכחית:
 01/01/22 תאריך קריאה קודמת:

שם דייר: 614 - פרלקס ווב בע"מ
 שם אתר: פארק אלי הורוביץ

לקוח/ה נכבד/ה, אנו מתכבדים להגיש את חישוב צריכת החשמל לתקופה 01/01/22 - 28/02/22:

614 - פרלקס ווב בע"מ - 2 - 19093021(3x40)

סוג תעריף	סוג צריכה	קריאה קודמת	קריאה נוכחית	סה"כ צריכה בקוט"ש	מחיר לקוט"ש בא"ג	סה"כ לתשלום
פרטי חשבון עבור תאריכים:						
777	פסגה	01/01/22	31/01/22	161.60	87.59	141.55 ₪
778	גבע	1,964.35	2,001.10	36.75	53.68	19.73 ₪
779	שפל	2,675.10	3,209.85	534.75	33.94	181.49 ₪
פרטי חשבון עבור תאריכים:						
777	פסגה	7,115.50	7,234.00	118.50	95.84	113.57 ₪
778	גבע	2,001.10	2,034.60	33.50	57.97	19.42 ₪
779	שפל	3,209.85	3,591.35	381.50	35.63	135.93 ₪

סה"כ לדייר:

פסגה	גבע	שפל	סה"כ	שיא ביקוש
280.10	70.25	916.25	1,266.60	11.65
₪ 255.12	₪ 39.15	₪ 317.42	₪ 611.69	

סה"כ צריכה
 סה"כ לתשלום

38.02 ₪	תשלום קבוע תשלום עבור גודל חיבור בKVA (3x40) סה"כ מע"מ 17.00%	סה"כ לתשלום
14.18 ₪		
663.88 ₪		
112.86 ₪		
776.74 ₪	כולל מע"מ	

התפלגות חיוב בש"ח לפי תע"ז

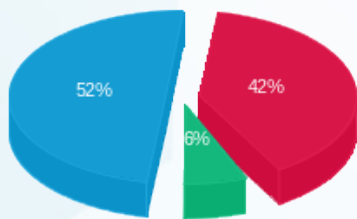

פסגה (255.12 ₪) 52%
 גבע (39.15 ₪) 6%
 שפל (317.42 ₪) 42%

הסטוריית צריכה בקוט"ש

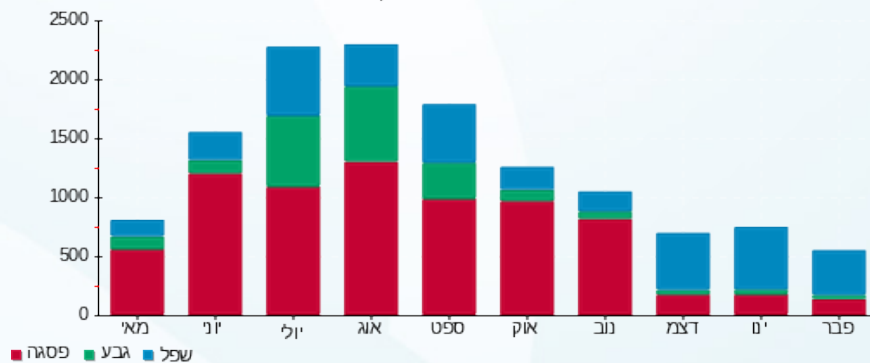



01/03/22

תאריך הפקה:

שם דייר: 618 - שימי חנינא

28/02/22

תאריך קריאה נוכחית:

שם אתר: פארק אלי הורוביץ

01/01/22

תאריך קריאה קודמת:

לקוח/ה נכבד/ה, אנו מתכבדים להגיש את חישוב צריכת החשמל לתקופה 01/01/22 - 28/02/22:

618 - שימי חנינא - 2 - 19093157(3x40)

סוג תעריף	סוג צריכה	קריאה קודמת	קריאה נוכחית	סה"כ צריכה בקוט"ש	מחיר לקוט"ש בא"ג	סה"כ לתשלום
פרטי חשבון עבור תאריכים:						
777	פסגה	01/01/22	31/01/22	61.85	87.59	54.17 ₪
778	גבע	109.50	126.75	17.25	53.68	9.26 ₪
779	שפל	568.90	1,016.60	447.70	33.94	151.95 ₪
פרטי חשבון עבור תאריכים:						
777	פסגה	727.75	785.40	57.65	95.84	55.25 ₪
778	גבע	126.75	150.40	23.65	57.97	13.71 ₪
779	שפל	1,016.60	1,396.10	379.50	35.63	135.22 ₪

סה"כ לדייר:

פסגה	גבע	שפל	סה"כ	שיא ביקוש
119.50	40.90	827.20	987.60	16.56
₪ 109.43	₪ 22.97	₪ 287.17	₪ 419.56	

סה"כ צריכה
סה"כ לתשלום

38.02 ₪	תשלום קבוע תשלום עבור גודל חיבור בKVA (3x40) סה"כ מע"מ 17.00%	סה"כ לתשלום
14.18 ₪		
471.76 ₪		
80.20 ₪		
551.95 ₪	כולל מע"מ	

התפלגות חיוב בש"ח לפי תעו"ז

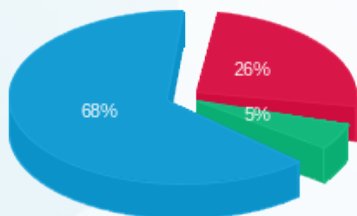

פסגה (109.43 ₪)
גבע (22.97 ₪)
שפל (287.17 ₪)

הסטוריית צריכה בקוט"ש

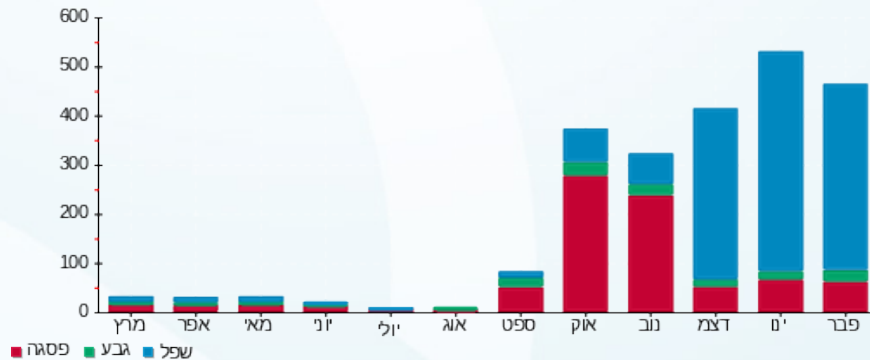

01/03/22 תאריך הפקה:
 28/02/22 תאריך קריאה נוכחית:
 01/01/22 תאריך קריאה קודמת:

שם דייר: 619 - אר די אס רפרוטק בע"מ
 שם אתר: פארק אלי הורוביץ

לקוח/ה נכבד/ה, אנו מתכבדים להגיש את חישוב צריכת החשמל לתקופה 01/01/22 - 28/02/22:

619 - אר די אס רפרוטק בע"מ - 3 - 19093157(3x40)

סוג תעריף	סוג צריכה	קריאה קודמת	קריאה נוכחית	סה"כ צריכה בקוט"ש	מחיר לקוט"ש בא"ג	סה"כ לתשלום
פרטי חשבון עבור תאריכים:						
777	פסגה	01/01/22	31/01/22	31.70	87.59	2,409.90
778	גבע	488.90	495.75	6.85	53.68	2,378.20
779	שפל	841.30	989.65	148.35	33.94	2,409.90
פרטי חשבון עבור תאריכים:						
777	פסגה	01/02/22	28/02/22	29.60	95.84	2,409.90
778	גבע	495.75	502.10	6.35	57.97	2,409.90
779	שפל	989.65	1,094.95	105.30	35.63	2,409.90

סה"כ לדייר:

פסגה	גבע	שפל	סה"כ	שיא ביקוש
61.30	13.20	253.65	328.15	34.99
₪ 56.13	₪ 7.36	₪ 87.87	₪ 151.36	

סה"כ צריכה
 סה"כ לתשלום

38.02	תשלום קבוע תשלום עבור גודל חיבור בKVA (3x40) סה"כ מע"מ 17.00%	סה"כ לתשלום
14.18		
203.56		
34.60		
238.16	כולל מע"מ	

התפלגות חיוב בש"ח לפי תע"ז

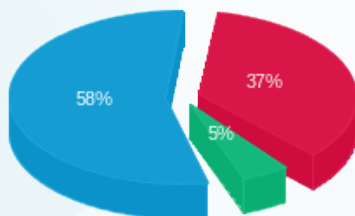

פסגה (56.13 ₪) ■
 גבע (7.36 ₪) ■
 שפל (87.87 ₪) ■

הסטוריית צריכה בקוט"ש

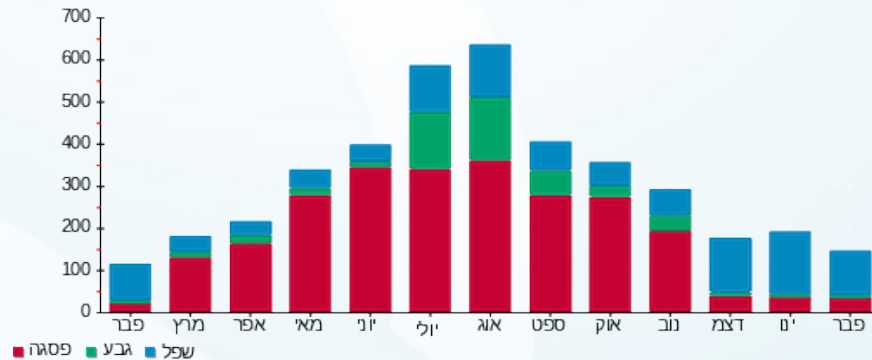



01/03/22

תאריך הפקדה:

שם דייר: 626 - ד"ר דברת

28/02/22

תאריך קריאה נוכחית:

שם אתר: פארק אלי הורוביץ

01/01/22

תאריך קריאה קודמת:

לקוח/ה נכבד/ה, אנו מתכבדים להגיש את חישוב צריכת החשמל לתקופה 01/01/22 - 28/02/22:

626 - ד"ר דברת - 2 - 19093023(3x40)

סוג תעריף	סוג צריכה	קריאה קודמת	קריאה נוכחית	סה"כ צריכה בקוט"ש	מחיר לקוט"ש בא"ג	סה"כ לתשלום
פרטי חשבון עבור תאריכים:						
777	פסגה	01/01/22	31/01/22	10.70	87.59	9.37 ₪
778	גבע	107.45	112.10	4.65	53.68	2.50 ₪
779	שפל	292.45	328.40	35.95	33.94	12.20 ₪
פרטי חשבון עבור תאריכים:						
777	פסגה	187.00	197.00	10.00	95.84	9.58 ₪
778	גבע	112.10	116.45	4.35	57.97	2.52 ₪
779	שפל	328.40	363.90	35.50	35.63	12.65 ₪

סה"כ לדייר:

פסגה	גבע	שפל	סה"כ	שיא ביקוש
20.70	9.00	71.45	101.15	65.80
18.96 ₪	5.02 ₪	24.85 ₪	48.82 ₪	

סה"כ צריכה
סה"כ לתשלום

38.02 ₪	תשלום קבוע תשלום עבור גודל חיבור בKVA (3x40) סה"כ מע"מ 17.00%	סה"כ לתשלום
14.18 ₪		
101.02 ₪		
17.17 ₪		
118.19 ₪	כולל מע"מ	

התפלגות חיוב בש"ח לפי תעו"ז

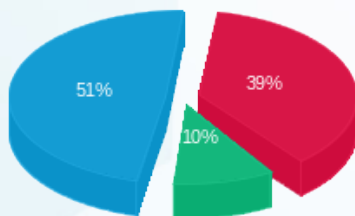

פסגה (18.96 ₪)
גבע (5.02 ₪)
שפל (24.85 ₪)

הסטוריית צריכה בקוט"ש

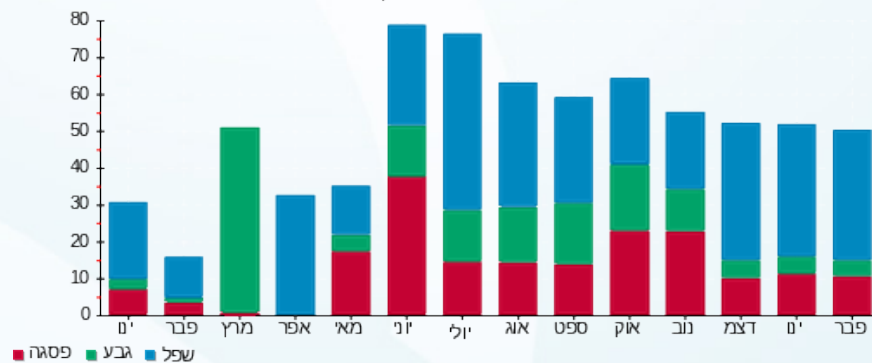

01/03/22 תאריך הפקה:
 28/02/22 תאריך קריאה נוכחית:
 01/01/22 תאריך קריאה קודמת:

שם דייר: 627 - גבריאלי זיידן
 שם אתר: פארק אלי הורוביץ

לקוח/ה נכבד/ה, אנו מתכבדים להגיש את חישוב צריכת החשמל לתקופה 01/01/22 - 28/02/22:

גבריאלי זיידן - 3 - 19093023 (3x40)

סוג תעריף	סוג צריכה	קריאה קודמת	קריאה נוכחית	סה"כ צריכה בקוט"ש	מחיר לקוט"ש בא"ג	סה"כ לתשלום
פרטי חשבון עבור תאריכים:						
777	פסגה	01/01/22	31/01/22	31.40	87.59	27.50 ₪
778	גבע	499.80	512.05	12.25	53.68	6.58 ₪
779	שפל	833.55	947.45	113.90	33.94	38.66 ₪
פרטי חשבון עבור תאריכים:						
777	פסגה	1,095.60	1,116.40	20.80	95.84	19.93 ₪
778	גבע	512.05	520.60	8.55	57.97	4.96 ₪
779	שפל	947.45	1,021.55	74.10	35.63	26.40 ₪

סה"כ לדייר:

פסגה	גבע	שפל	סה"כ	שיא ביקוש
52.20	20.80	188.00	261.00	67.21
₪ 47.44	₪ 11.53	₪ 65.06	₪ 124.03	

סה"כ צריכה
 סה"כ לתשלום

38.02 ₪	תשלום קבוע תשלום עבור גודל חיבור בKVA (3x40) סה"כ מע"מ 17.00%	סה"כ לתשלום
14.18 ₪		
176.22 ₪		
29.96 ₪		
206.18 ₪	כולל מע"מ	

התפלגות חיוב בש"ח לפי תע"ז

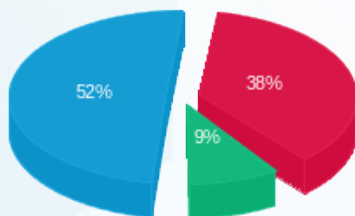

פסגה (47.44 ₪)
 גבע (11.53 ₪)
 שפל (65.06 ₪)

הסטוריית צריכה בקוט"ש

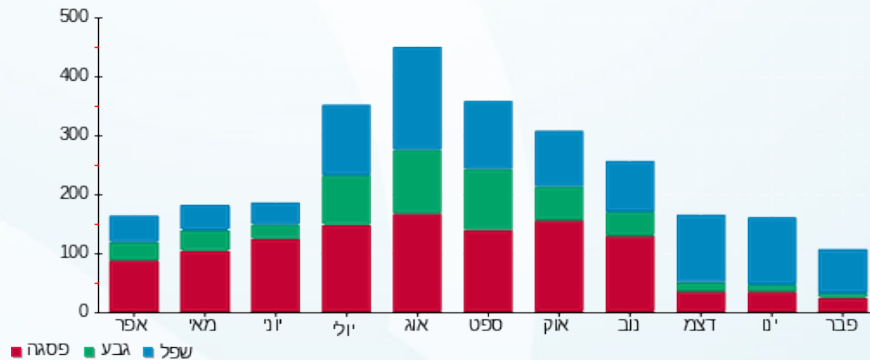



01/03/22 תאריך הפקדה:
 28/02/22 תאריך קריאה נוכחית:
 01/01/22 תאריך קריאה קודמת:

שם דייר: 609 - TONIKA NATALI
 שם אתר: פארק אלי הורוביץ

לקוח/ה נכבד/ה, אנו מתכבדים להגיש את חישוב צריכת החשמל לתקופה 01/01/22 - 28/02/22:

1 - 19093159 (3x40) - TONIKA NATALI

סוג תעריף	סוג צריכה	קריאה קודמת	קריאה נוכחית	סה"כ צריכה בקוט"ש	מחיר לקוט"ש בא"ג	סה"כ לתשלום
פרטי חשבון עבור תאריכים:						
777	פסגה	01/01/22	31/01/22	113.55	87.59	99.46 ₪
778	גבע	607.65	617.15	9.50	53.68	5.10 ₪
779	שפל	1,395.50	1,585.15	189.65	33.94	64.37 ₪
פרטי חשבון עבור תאריכים:						
777	פסגה	2,734.65	2,825.55	90.90	95.84	87.12 ₪
778	גבע	617.15	625.25	8.10	57.97	4.70 ₪
779	שפל	1,585.15	1,724.30	139.15	35.63	49.58 ₪

סה"כ לדייר:

פסגה	גבע	שפל	סה"כ	שיא ביקוש
204.45	17.60	328.80	550.85	5.93
₪ 186.58	₪ 9.80	₪ 113.95	₪ 310.32	

סה"כ צריכה
 סה"כ לתשלום

38.02 ₪	תשלום קבוע תשלום עבור גודל חיבור בKVA (3x40) סה"כ מע"מ 17.00%	סה"כ לתשלום
14.18 ₪		
362.51 ₪		
61.63 ₪		
424.14 ₪	כולל מע"מ	

התפלגות חיוב בש"ח לפי תע"ז

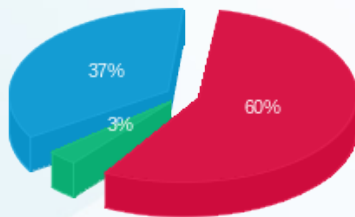

פסגה (186.58 ₪) 60%
 גבע (9.80 ₪) 3%
 שפל (113.95 ₪) 37%

הסטוריית צריכה בקוט"ש

