



01/03/22 תאריך הפקה:
 28/02/22 תאריך קריאה נוכחית:
 01/02/22 תאריך קריאה קודמת:

שם דייר: MKS
 שם אתר: סאמיט 36 כרמיאל

לקוח/ה נכבד/ה, אנו מתכבדים להגיש את חישוב צריכת החשמל לתקופה 01/02/22 - 28/02/22:

MKS - (3x32)14014378 - 1

סוג תעריף	סוג צריכה	קריאה קודמת	קריאה נוכחית	סה"כ צריכה בקוט"ש	מחיר לקוט"ש בא"ג	סה"כ לתשלום
פרטי חשבון עבור תאריכים:						
777	פסגה	01/02/22	28/02/22	6.70	95.84	6.42 ₪
778	גבע	1,219.20	1,220.40	1.20	57.97	0.70 ₪
779	שפל	3,796.50	3,815.30	18.80	35.63	6.70 ₪

סה"כ לדייר:

פסגה	גבע	שפל	סה"כ	שיא ביקוש
6.70	1.20	18.80	26.70	
6.42 ₪	0.70 ₪	6.70 ₪	13.82 ₪	

סה"כ צריכה
 סה"כ לתשלום

38.53 ₪	תשלום קבוע	
5.30 ₪	תשלום עבור גודל חיבור בKVA (3x32)	
57.65 ₪	סה"כ לתשלום	לא כולל מע"מ

התפלגות חיוב בש"ח לפי תעו"ז

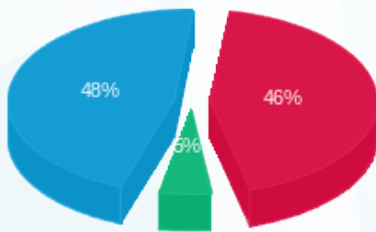

פסגה (6.42 ₪) ■
 גבע (0.70 ₪) ■
 שפל (6.70 ₪) ■

הסטוריית צריכה בקוט"ש

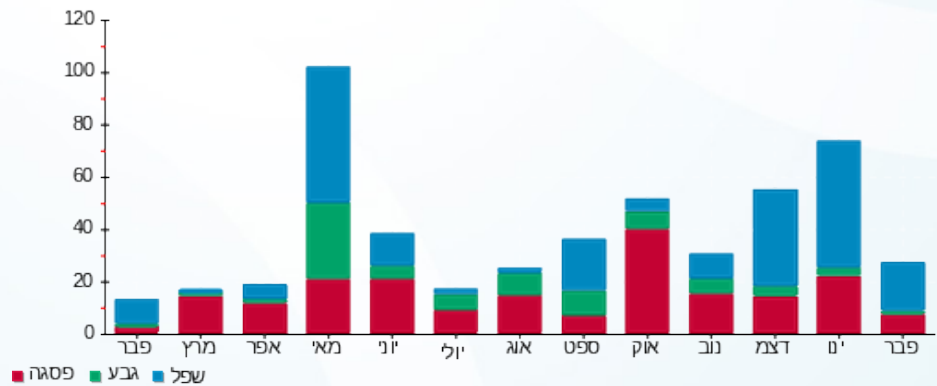

פסגה ■ גבע ■ שפל





01/03/22 תאריך הפקה:
 28/02/22 תאריך קריאה נוכחית:
 01/02/22 תאריך קריאה קודמת:

שם דייר: אי.די.אס. פתרונות דיגיטליים בע"מ
 שם אתר: סאמיט 36 כרמיאל

לקוח/ה נכבד/ה, אנו מתכבדים להגיש את חישוב צריכת החשמל לתקופה 28/02/22 - 01/02/22:

1 - 14014462 (3x50)

סוג תעריף	סוג צריכה	קריאה קודמת	קריאה נוכחית	סה"כ צריכה בקוט"ש	מחיר לקוט"ש בא"ג	סה"כ לתשלום
		01/02/22	28/02/22			
777	פסגה	64,022.70	64,114.70	92.00	95.84	88.17 ₪
778	גבע	13,057.10	13,143.00	85.90	57.97	49.80 ₪
779	שפל	31,554.10	32,473.90	919.80	35.63	327.72 ₪

סה"כ לדייר:

פסגה	גבע	שפל	סה"כ	שיא ביקוש
92.00	85.90	919.80	1,097.70	
88.17 ₪	49.80 ₪	327.72 ₪	465.69 ₪	

סה"כ צריכה

סה"כ לתשלום

58.35 ₪	תשלום קבוע	
8.28 ₪	תשלום עבור גודל חיבור ב KVA (3x50)	
532.33 ₪	סה"כ לתשלום	לא כולל מע"מ

התפלגות חיוב בש"ח לפי תעו"ז

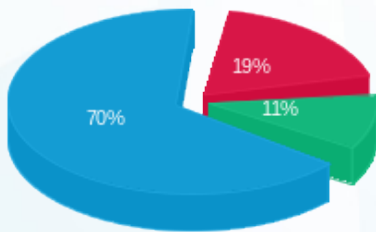

פסגה (88.17 ₪) ■
 גבע (49.80 ₪) ■
 שפל (327.72 ₪) ■

הסטוריית צריכה בקוט"ש

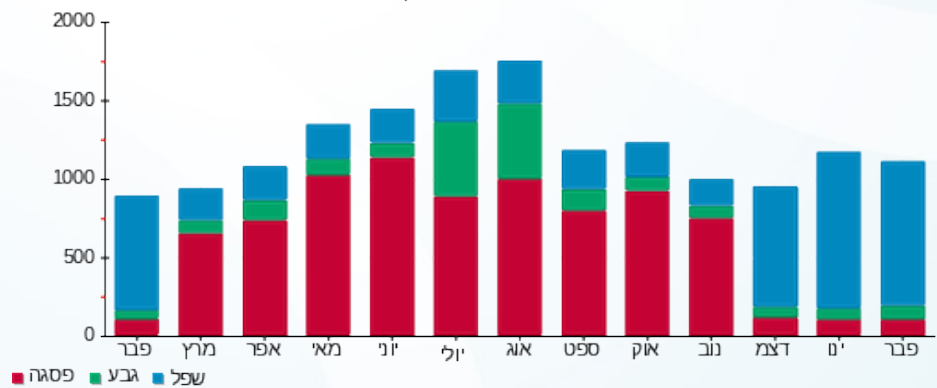

פסגה ■ גבע ■ שפל





01/03/22 תאריך הפקה:
 28/02/22 תאריך קריאה נוכחית:
 01/02/22 תאריך קריאה קודמת:

שם דייר: איילון חקירות
 שם אתר: סאמיט 36 כרמיאל

לקוח/ה נכבד/ה, אנו מתכבדים להגיש את חישוב צריכת החשמל לתקופה 28/02/22 - 01/02/22:

1 - 14014453 (3x32)

סוג תעריף	סוג צריכה	קריאה קודמת	קריאה נוכחית	סה"כ צריכה בקוט"ש	מחיר לקוט"ש בא"ג	סה"כ לתשלום
פרטי חשבון עבור תאריכים:						
777	פסגה	01/02/22	28/02/22	19.80	95.84	18.98 ₪
778	גבע	2,328.30	2,339.50	11.20	57.97	6.49 ₪
779	שפל	5,236.30	5,390.50	154.20	35.63	54.94 ₪

סה"כ לדייר:

פסגה	גבע	שפל	סה"כ	שיא ביקוש
19.80	11.20	154.20	185.20	
18.98 ₪	6.49 ₪	54.94 ₪	80.41 ₪	

סה"כ צריכה
 סה"כ לתשלום

38.02 ₪	תשלום קבוע	
5.30 ₪	תשלום עבור גודל חיבור בKVA (3x32)	
123.73 ₪	סה"כ לתשלום	לא כולל מע"מ

התפלגות חיוב בש"ח לפי תעו"ז

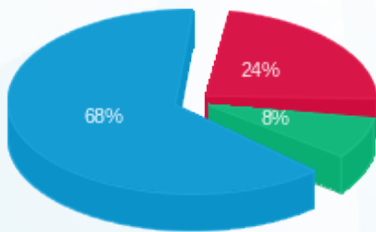

פסגה (18.98 ₪) 68%
 גבע (6.49 ₪) 8%
 שפל (54.94 ₪) 24%

הסטוריית צריכה בקוט"ש

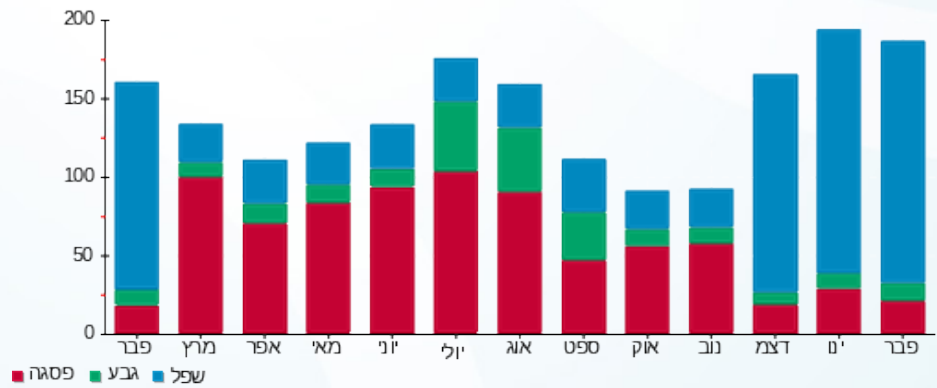

01/03/22 תאריך הפקה:
 28/02/22 תאריך קריאה נוכחית:
 01/02/22 תאריך קריאה קודמת:

שם דייר: אלי אלגלי
 שם אתר: סאמיט 36 כרמיאל

לקוח/ה נכבד/ה, אנו מתכבדים להגיש את חישוב צריכת החשמל לתקופה 01/02/22 - 28/02/22:

אלי אלגלי - 1 - 14014431(3x25)

סוג תעריף	סוג צריכה	קריאה קודמת	קריאה נוכחית	סה"כ צריכה בקוט"ש	מחיר לקוט"ש בא"ג	סה"כ לתשלום
פרטי חשבון עבור תאריכים:						
777	פסגה	01/02/22	28/02/22	90.80	95.84	87.02 ₪
778	גבע	7,636.40	7,674.70	38.30	57.97	22.20 ₪
779	שפל	19,894.10	20,480.70	586.60	35.63	209.01 ₪

סה"כ לדייר:

פסגה	גבע	שפל	סה"כ	שיא ביקוש
90.80	38.30	586.60	715.70	
87.02 ₪	22.20 ₪	209.01 ₪	318.23 ₪	

סה"כ צריכה
 סה"כ לתשלום

38.53 ₪	תשלום קבוע	
4.14 ₪	תשלום עבור גודל חיבור בKVA (3x25)	
360.90 ₪	סה"כ לתשלום	לא כולל מע"מ

התפלגות חיוב בש"ח לפי תעו"ז

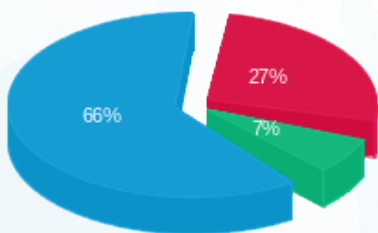

פסגה (87.02 ₪) - 27%
 גבע (22.20 ₪) - 7%
 שפל (209.01 ₪) - 66%

הסטוריית צריכה בקוט"ש

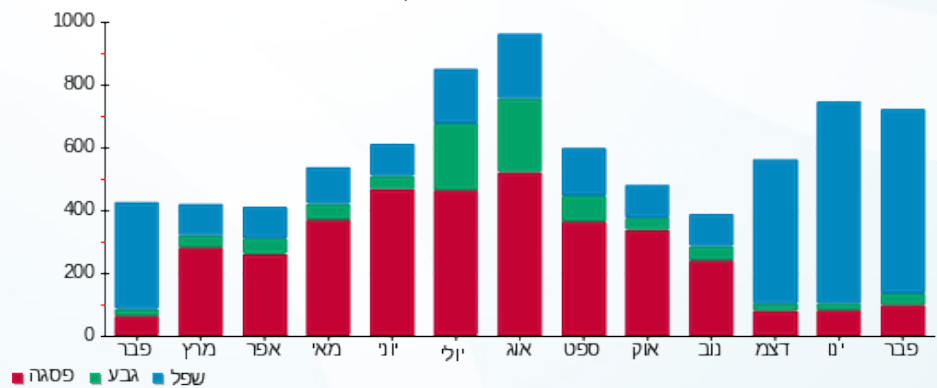

01/03/22 תאריך הפקדה:
 28/02/22 תאריך קריאה נוכחית:
 01/02/22 תאריך קריאה קודמת:

שם דייר: אמ.קו.אס טגה מערכות בע"מ 1
 שם אתר: סאמיט 36 כרמיאל

לקוח/ה נכבד/ה, אנו מתכבדים להגיש את חישוב צריכת החשמל לתקופה 01/02/22 - 28/02/22:

1 - 13127919 (3x250)

סוג תעריף	סוג צריכה	קריאה קודמת	קריאה נוכחית	סה"כ צריכה בקוט"ש	מחיר לקוט"ש בא"ג	סה"כ לתשלום
פרטי חשבון עבור תאריכים:						
777	פסגה	01/02/22	28/02/22	2,912.90	95.84	2,791.72 ₪
778	גבע	246,107.38	247,057.58	950.20	57.97	550.83 ₪
779	שפל	492,904.14	500,841.94	7,937.80	35.63	2,828.24 ₪

סה"כ לדייר:

פסגה	גבע	שפל	סה"כ	שיא ביקוש
2,912.90	950.20	7,937.80	11,800.90	
2,791.72 ₪	550.83 ₪	2,828.24 ₪	6,170.79 ₪	

סה"כ צריכה
 סה"כ לתשלום

214.45 ₪	תשלום קבוע	
41.42 ₪	תשלום עבור גודל חיבור בKVA (3x250)	
6,426.66 ₪	סה"כ לתשלום	לא כולל מע"מ

התפלגות חיוב בש"ח לפי תע"ז

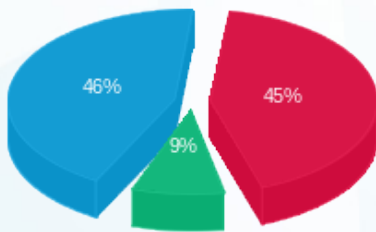

■ פסגה (2,791.72 ₪) 46%
 ■ גבע (550.83 ₪) 9%
 ■ שפל (2,828.24 ₪) 45%

הסטוריית צריכה בקוט"ש

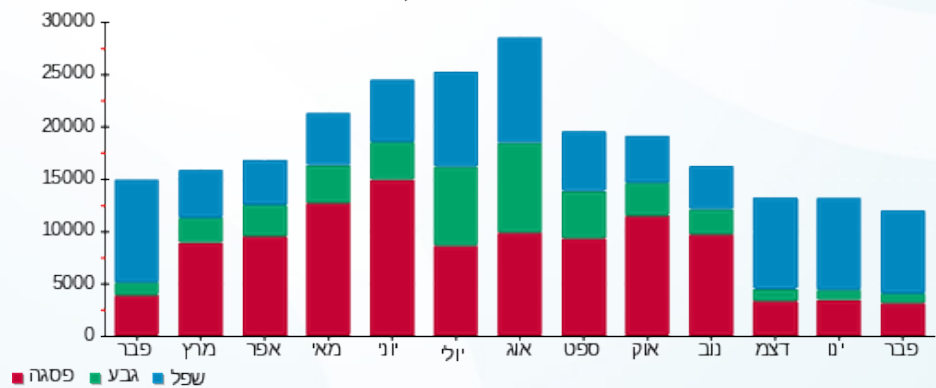

01/03/22 תאריך הפקה:
 28/02/22 תאריך קריאה נוכחית:
 01/02/22 תאריך קריאה קודמת:

שם דייר: די אנד אי פיתוח ויישום בע"מ
 שם אתר: סאמיט 36 כרמיאל

לקוח/ה נכבד/ה, אנו מתכבדים להגיש את חישוב צריכת החשמל לתקופה 01/02/22 - 28/02/22:

1 - 14014463 (3x25)

סוג תעריף	סוג צריכה	קריאה קודמת	קריאה נוכחית	סה"כ צריכה בקוט"ש	מחיר לקוט"ש בא"ג	סה"כ לתשלום
פרטי חשבון עבור תאריכים:						
777	פסגה	01/02/22	28/02/22	27.40	95.84	26.26 ₪
778	גבע	3,825.90	3,843.00	17.10	57.97	9.91 ₪
779	שפל	13,294.30	13,552.00	257.70	35.63	91.82 ₪

סה"כ לדייר:

פסגה	גבע	שפל	סה"כ	שיא ביקוש
27.40	17.10	257.70	302.20	
26.26 ₪	9.91 ₪	91.82 ₪	127.99 ₪	

סה"כ צריכה
 סה"כ לתשלום

38.53 ₪	תשלום קבוע	
4.14 ₪	תשלום עבור גודל חיבור בKVA (3x25)	
170.66 ₪	סה"כ לתשלום	לא כולל מע"מ

התפלגות חיוב בש"ח לפי תע"ז

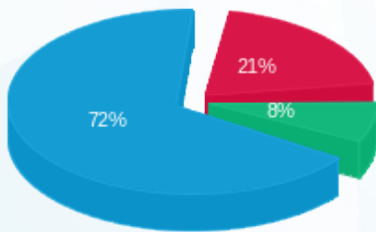

פסגה (26.26 ₪)
 גבע (9.91 ₪)
 שפל (91.82 ₪)

הסטוריית צריכה בקוט"ש

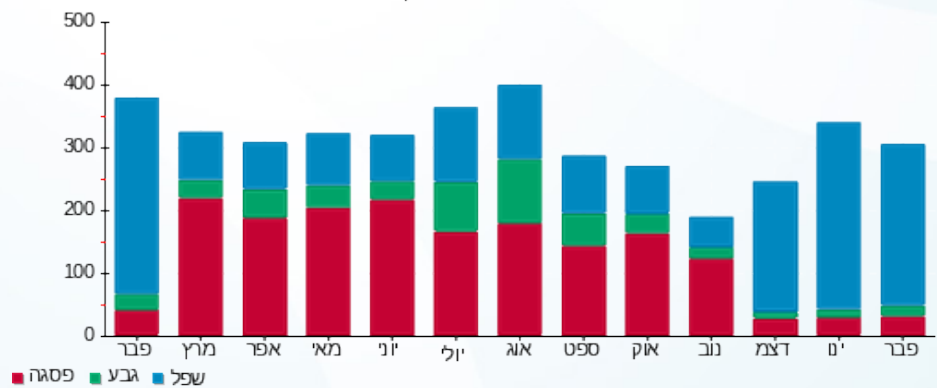



01/03/22 תאריך הפקדה:
 28/02/22 תאריך קריאה נוכחית:
 01/02/22 תאריך קריאה קודמת:

שם דייר: דינלטון
 שם אתר: סאמיט 36 כרמיאל

לקוח/ה נכבד/ה, אנו מתכבדים להגיש את חישוב צריכת החשמל לתקופה 01/02/22 - 28/02/22:

דינלטון - 1 - 14014432 (3x20)

סוג תעריף	סוג צריכה	קריאה קודמת	קריאה נוכחית	סה"כ צריכה בקוט"ש	מחיר לקוט"ש בא"ג	סה"כ לתשלום
פרטי חשבון עבור תאריכים:						
777	פסגה	01/02/22	28/02/22	4.80	95.84	4.60 ₪
778	גבע	2,011.60	2,011.60	0.00	57.97	0.00 ₪
779	שפל	5,230.10	5,254.60	24.50	35.63	8.73 ₪

סה"כ לדייר:

פסגה	גבע	שפל	סה"כ	שיא ביקוש
4.80	0.00	24.50	29.30	
4.60 ₪	0.00 ₪	8.73 ₪	13.33 ₪	

סה"כ צריכה
 סה"כ לתשלום

38.53 ₪	תשלום קבוע	
3.31 ₪	תשלום עבור גודל חיבור בKVA (3x20)	
55.17 ₪	סה"כ לתשלום	לא כולל מע"מ

התפלגות חיוב בש"ח לפי תע"ז

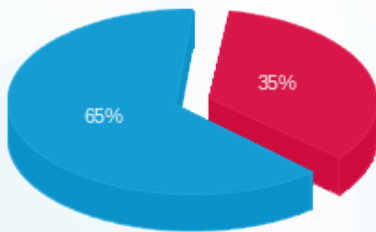

פסגה (4.60 ₪)
 גבע (0.00 ₪)
 שפל (8.73 ₪)

הסטוריית צריכה בקוט"ש

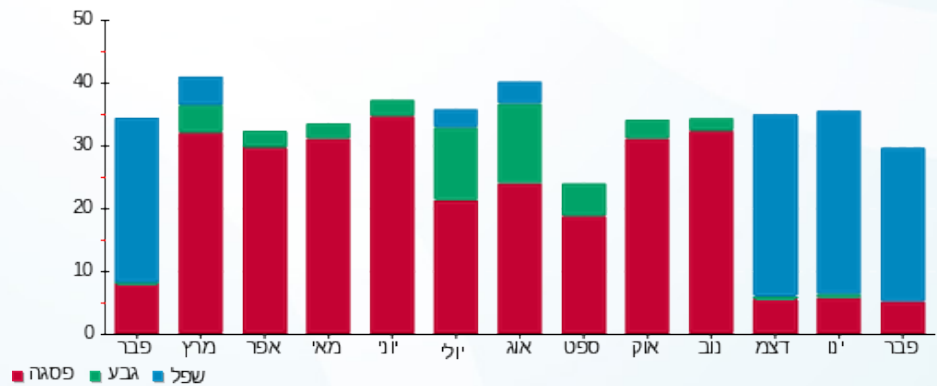



01/03/22 תאריך הפקה:
 28/02/22 תאריך קריאה נוכחית:
 01/02/22 תאריך קריאה קודמת:

שם דייר: דינלטון מטבח/חדר אוכל
 שם אתר: סאמיט 36 כרמיאל

לקוח/ה נכבד/ה, אנו מתכבדים להגיש את חישוב צריכת החשמל לתקופה 01/02/22 - 28/02/22:

דינלטון מטבח/חדר אוכל - 1 - 14014450(3x40)

סוג תעריף	סוג צריכה	קריאה קודמת	קריאה נוכחית	סה"כ צריכה בקוט"ש	מחיר לקוט"ש בא"ג	סה"כ לתשלום
פרטי חשבון עבור תאריכים:						
777	פסגה	01/02/22	28/02/22	81.80	95.84	78.40 ₪
778	גבע	6,455.50	6,496.50	41.00	57.97	23.77 ₪
779	שפל	11,708.20	12,419.30	711.10	35.63	253.36 ₪

סה"כ לדיר:

פסגה	גבע	שפל	סה"כ	שיא ביקוש
81.80	41.00	711.10	833.90	
78.40 ₪	23.77 ₪	253.36 ₪	355.53 ₪	

סה"כ צריכה
 סה"כ לתשלום

38.53 ₪	תשלום קבוע	
6.63 ₪	תשלום עבור גודל חיבור בKVA (3x40)	
400.69 ₪	סה"כ לתשלום	לא כולל מע"מ

התפלגות חיוב בש"ח לפי תעו"ז

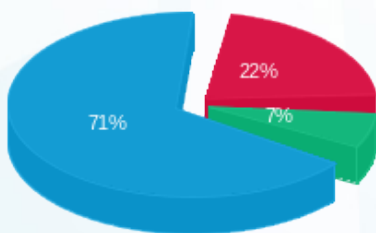

פסגה (78.40 ₪)
 גבע (23.77 ₪)
 שפל (253.36 ₪)

הסטוריית צריכה בקוט"ש

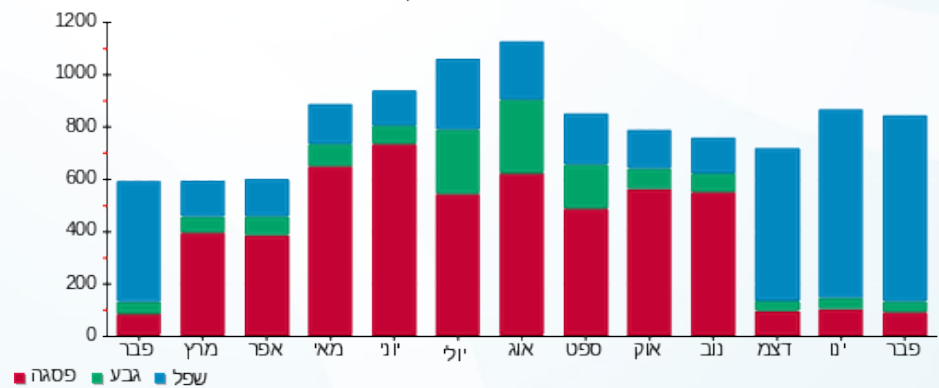

01/03/22 תאריך הפקה:
 28/02/22 תאריך קריאה נוכחית:
 01/02/22 תאריך קריאה קודמת:

שם דייר: חייל נכסים (1991) בע"מ
 שם אתר: סאמיט 36 כרמיאל

לקוח/ה נכבד/ה, אנו מתכבדים להגיש את חישוב צריכת החשמל לתקופה 28/02/22 - 01/02/22:

חייל נכסים (1991) בע"מ - 1 - 14158978(3x20)

סה"כ לתשלום	מחיר לקוט"ש בא"ג	סה"כ צריכה בקוט"ש	קריאה נוכחית	קריאה קודמת	סוג צריכה	סוג תעריף
			28/02/22	01/02/22		פרטי חשבון עבור תאריכים:
14.28 ₪	95.84	14.90	35,091.70	35,076.80	פסגה	777
3.13 ₪	57.97	5.40	7,059.40	7,054.00	גבע	778
18.17 ₪	35.63	51.00	16,997.00	16,946.00	שפל	779

סה"כ לדייר:

שיא ביקוש	סה"כ	שפל	גבע	פסגה
	71.30	51.00	5.40	14.90
	35.58 ₪	18.17 ₪	3.13 ₪	14.28 ₪

סה"כ צריכה
 סה"כ לתשלום

38.53 ₪	תשלום קבוע	
3.31 ₪	תשלום עבור גודל חיבור בKVA (3x20)	
77.43 ₪	סה"כ לתשלום	לא כולל מע"מ

התפלגות חיוב בש"ח לפי תעו"ז

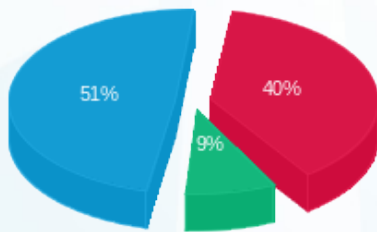

■ פסגה (14.28 ₪)
 ■ גבע (3.13 ₪)
 ■ שפל (18.17 ₪)

הסטוריית צריכה בקוט"ש

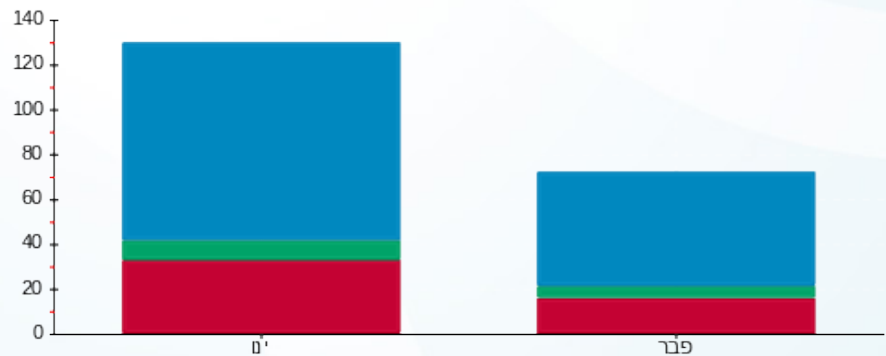

■ פסגה ■ גבע ■ שפל

01/03/22 תאריך הפקה:
 28/02/22 תאריך קריאה נוכחית:
 01/02/22 תאריך קריאה קודמת:

שם דייר: יאסין גאלב
 שם אתר: סאמיט 36 כרמיאל

לקוח/ה נכבד/ה, אנו מתכבדים להגיש את חישוב צריכת החשמל לתקופה 01/02/22 - 28/02/22:

יאסין גאלב - 1 - 14014446(3x32)

סוג תעריף	סוג צריכה	קריאה קודמת	קריאה נוכחית	סה"כ צריכה בקוט"ש	מחיר לקוט"ש בא"ג	סה"כ לתשלום
פרטי חשבון עבור תאריכים:						
777	פסגה	01/02/22	28/02/22	5.90	95.84	14,277.00
778	גבע	4,475.65	4,478.85	3.20	57.97	14,282.90
779	שפל	7,409.95	7,459.75	49.80	35.63	7,459.75

סה"כ לדייר:

פסגה	גבע	שפל	סה"כ	שיא ביקוש
5.90	3.20	49.80	58.90	
17.74 ₪	1.86 ₪	25.25 ₪		

סה"כ צריכה
 סה"כ לתשלום

38.53 ₪	תשלום קבוע	
5.30 ₪	תשלום עבור גודל חיבור בKVA (3x32)	
69.08 ₪	סה"כ לתשלום	לא כולל מע"מ

התפלגות חיוב בש"ח לפי תע"ז

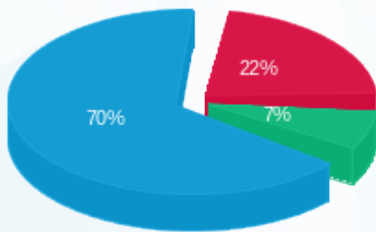

פסגה (5.65 ₪) 70%
 גבע (1.86 ₪) 22%
 שפל (17.74 ₪) 7%

הסטוריית צריכה בקוט"ש

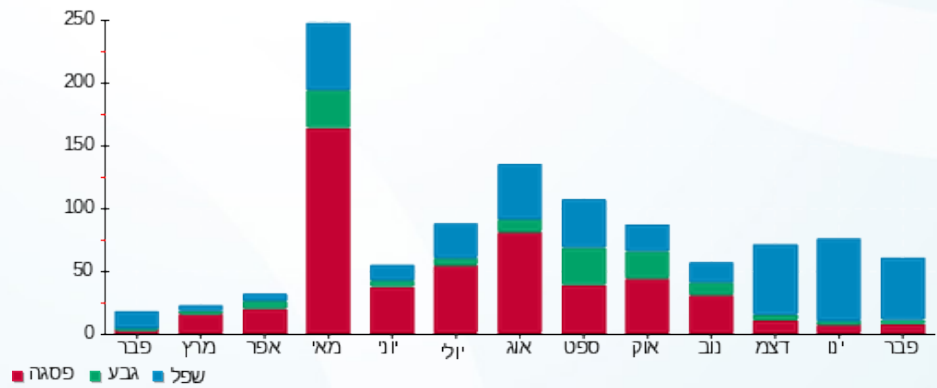



01/03/22 תאריך הפקדה:
 28/02/22 תאריך קריאה נוכחית:
 01/02/22 תאריך קריאה קודמת:

שם דייר: מנטורן בע"מ
 שם אתר: סאמיט 36 כרמיאל

לקוח/ה נכבד/ה, אנו מתכבדים להגיש את חישוב צריכת החשמל לתקופה 01/02/22 - 28/02/22:

מנטורן בע"מ - 1 - 14014461 (3x25)

סוג תעריף	סוג צריכה	קריאה קודמת	קריאה נוכחית	סה"כ צריכה בקוט"ש	מחיר לקוט"ש בא"ג	סה"כ לתשלום
פרטי חשבון עבור תאריכים:						
777	פסגה	01/02/22	28/02/22	80.00	95.84	76.67 ₪
778	גבע	2,566.90	2,587.20	20.30	57.97	11.77 ₪
779	שפל	5,882.20	6,052.70	170.50	35.63	60.75 ₪

סה"כ לדייר:

פסגה	גבע	שפל	סה"כ	שיא ביקוש
80.00	20.30	170.50	270.80	
76.67 ₪	11.77 ₪	60.75 ₪	149.19 ₪	

סה"כ צריכה
 סה"כ לתשלום

38.02 ₪	תשלום קבוע	
4.14 ₪	תשלום עבור גודל חיבור בKVA (3x25)	
191.35 ₪	סה"כ לתשלום	לא כולל מע"מ

התפלגות חיוב בש"ח לפי תע"ז

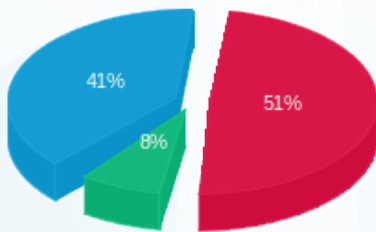

פסגה (76.67 ₪) 51%
 גבע (11.77 ₪) 41%
 שפל (60.75 ₪) 8%

הסטוריית צריכה בקוט"ש

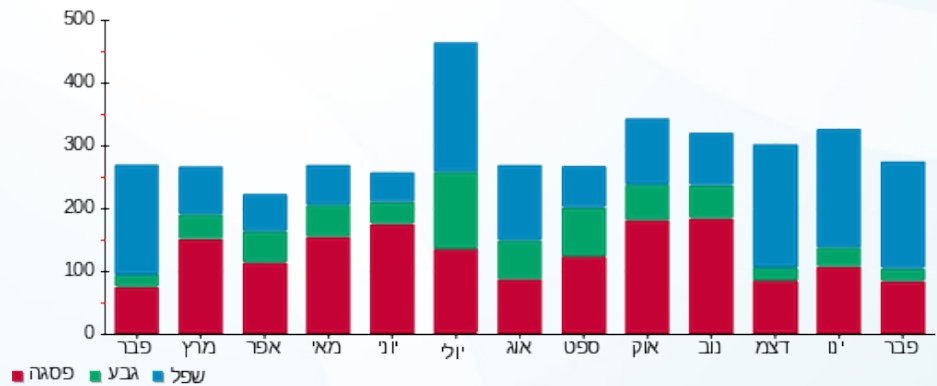



01/03/22 תאריך הפקה:
 28/02/22 תאריך קריאה נוכחית:
 01/02/22 תאריך קריאה קודמת:

שם דייר: מפסק ראשי MKS
 שם אתר: סאמיט 36 כרמיאל

לקוח/ה נכבד/ה, אנו מתכבדים להגיש את חישוב צריכת החשמל לתקופה 01/02/22 - 28/02/22:

MKS לוח משני קומה 2 צפון - 1 - 13127995 (3x250)

סוג תעריף	סוג צריכה	קריאה קודמת	קריאה נוכחית	סה"כ צריכה בקוט"ש	מחיר לקוט"ש בא"ג	סה"כ לתשלום
פרטי חשבון עבור תאריכים:						
777	פסגה	01/02/22	28/02/22	976.50	95.84	935.88 ₪
778	גבע	113,967.31	114,269.01	301.70	57.97	174.90 ₪
779	שפל	231,384.12	233,957.82	2,573.70	35.63	917.01 ₪

סה"כ לדייר:

פסגה	גבע	שפל	סה"כ	שיא ביקוש
976.50	301.70	2,573.70	3,851.90	
935.88 ₪	174.90 ₪	917.01 ₪	2,027.78 ₪	

סה"כ צריכה
 סה"כ לתשלום

214.45 ₪	תשלום קבוע	
41.42 ₪	תשלום עבור גודל חיבור בKVA (3x250)	
2,283.65 ₪	סה"כ לתשלום	לא כולל מע"מ

התפלגות חיוב בש"ח לפי תע"ז

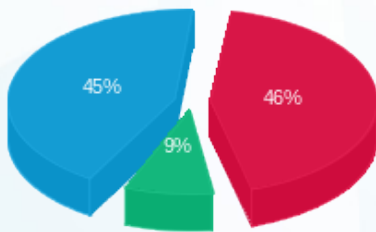

■ פסגה (935.88 ₪)
 ■ גבע (174.90 ₪)
 ■ שפל (917.01 ₪)

הסטוריית צריכה בקוט"ש

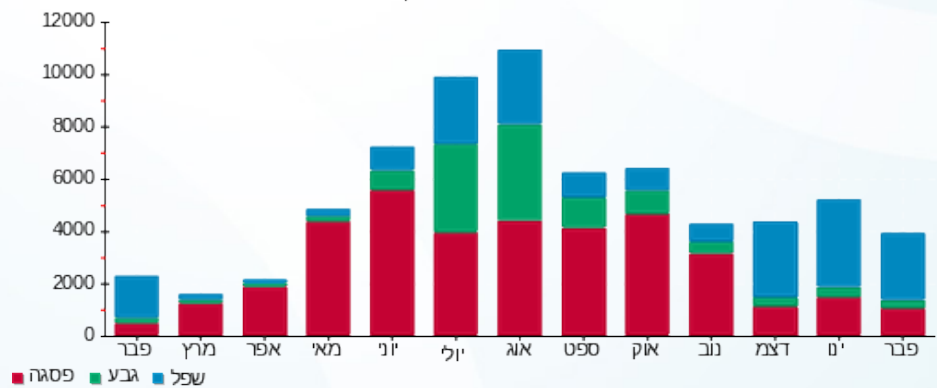



01/03/22 תאריך הפקדה:
 28/02/22 תאריך קריאה נוכחית:
 01/02/22 תאריך קריאה קודמת:

שם דייר: עו"ד רועי גמליאל
 שם אתר: סאמיט 36 כרמיאל

לקוח/ה נכבד/ה, אנו מתכבדים להגיש את חישוב צריכת החשמל לתקופה 01/02/22 - 28/02/22:

1 - 14014445 (3x40)

סוג תעריף	סוג צריכה	קריאה קודמת	קריאה נוכחית	סה"כ צריכה בקוט"ש	מחיר לקוט"ש בא"ג	סה"כ לתשלום
פרטי חשבון עבור תאריכים:						
777	פסגה	01/02/22	28/02/22	83.90	95.84	80.41 ₪
778	גבע	4,943.10	4,970.60	27.50	57.97	15.94 ₪
779	שפל	13,380.80	13,796.80	416.00	35.63	148.22 ₪

סה"כ לדייר:

פסגה	גבע	שפל	סה"כ	שיא ביקוש
83.90	27.50	416.00	527.40	
80.41 ₪	15.94 ₪	148.22 ₪	244.57 ₪	

סה"כ צריכה
 סה"כ לתשלום

38.53 ₪	תשלום קבוע	
6.63 ₪	תשלום עבור גודל חיבור בKVA (3x40)	
289.73 ₪	סה"כ לתשלום	לא כולל מע"מ

התפלגות חיוב בש"ח לפי תעו"ז

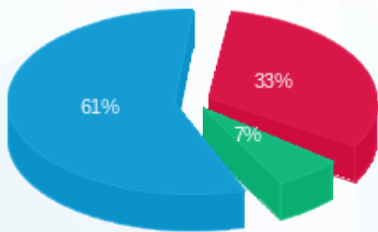

פסגה (80.41 ₪)
 גבע (15.94 ₪)
 שפל (148.22 ₪)

הסטוריית צריכה בקוט"ש

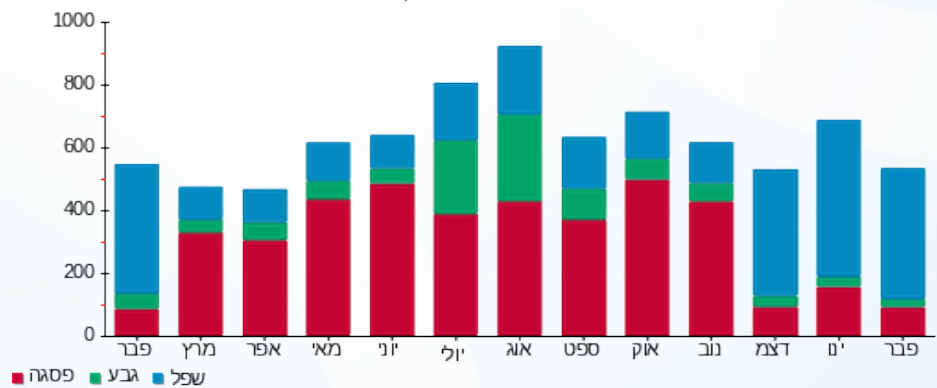



01/03/22 תאריך הפקדה:
 28/02/22 תאריך קריאה נוכחית:
 01/02/22 תאריך קריאה קודמת:

שם דייר: עו"ד רני גורלי
 שם אתר: סאמיט 36 כרמיאל

לקוח/ה נכבד/ה, אנו מתכבדים להגיש את חישוב צריכת החשמל לתקופה 01/02/22 - 28/02/22:

1 - 13128000 (3x25)

סוג תעריף	סוג צריכה	קריאה קודמת	קריאה נוכחית	סה"כ צריכה בקוט"ש	מחיר לקוט"ש בא"ג	סה"כ לתשלום
פרטי חשבון עבור תאריכים:						
777	פסגה	01/02/22	28/02/22	70.60	95.84	67.66 ₪
778	גבע	8,462.70	8,469.40	6.70	57.97	3.88 ₪
779	שפל	16,481.00	16,766.20	285.20	35.63	101.62 ₪

סה"כ לדייר:

פסגה	גבע	שפל	סה"כ	שיא ביקוש
70.60	6.70	285.20	362.50	
67.66 ₪	3.88 ₪	101.62 ₪	173.16 ₪	

סה"כ צריכה
 סה"כ לתשלום

38.53 ₪	תשלום קבוע	
4.14 ₪	תשלום עבור גודל חיבור בKVA (3x25)	
215.84 ₪	סה"כ לתשלום	לא כולל מע"מ

התפלגות חיוב בש"ח לפי תעו"ז

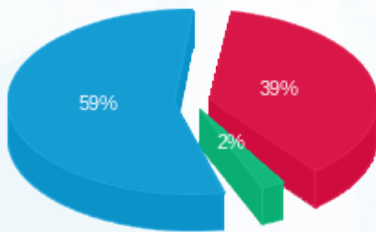

■ פסגה (67.66 ₪)
 ■ גבע (3.88 ₪)
 ■ שפל (101.62 ₪)

הסטוריית צריכה בקוט"ש

