

05/03/22 תאריך הפקה:
 23/02/22 תאריך קריאה נוכחית:
 25/01/22 תאריך קריאה קודמת:

שם דייר: א.ג מיכון אילת (אפסון) (קומה 1)
 שם אתר: מיקדן מגדלי שקל בני ברק

לקוח/ה נכבד/ה, אנו מתכבדים להגיש את חישוב צריכת החשמל לתקופה 23/02/22 - 25/01/22:

א.ג מיכון אילת (אפסון) (קומה 1) - 5 - 00025494 (3x100)

סוג תעריף	סוג צריכה	קריאה קודמת	קריאה נוכחית	סה"כ צריכה בקוט"ש	מחיר לקוט"ש בא"ג	סה"כ לתשלום
פרטי חשבון עבור תאריכים:						
777	פסגה	25/01/22	31/01/22	106.63	87.59	93.40 ₪
778	גבע	28,864.76	28,906.26	41.49	53.68	22.27 ₪
779	שפל	111,704.73	112,434.48	729.75	33.94	247.68 ₪
פרטי חשבון עבור תאריכים:						
777	פסגה	197,428.91	197,713.05	284.14	95.84	272.32 ₪
778	גבע	28,906.26	29,064.38	158.13	57.97	91.67 ₪
779	שפל	112,434.48	114,449.03	2,014.55	35.63	717.78 ₪

סה"כ לדייר:

פסגה	גבע	שפל	סה"כ	שיא ביקוש
390.77	199.62	2,744.30	3,334.69	48.95
₪ 365.72	₪ 113.94	₪ 965.46	₪ 1,445.12	

סה"כ צריכה
 סה"כ לתשלום

23-11-2020	תשלום קבוע	214.45 ₪
	תשלום עבור גודל חיבור ב KVA (3x100)	17.87 ₪
	סה"כ	1,677.44 ₪
	מע"מ 17.00%	285.17 ₪
כולל מע"מ	סה"כ לתשלום	1,962.61 ₪

התפלגות חיוב בש"ח לפי תע"ז

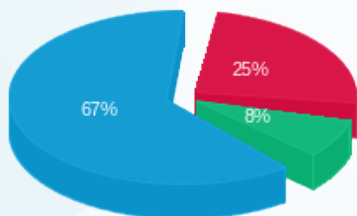

פסגה (365.72 ₪) 67%
 גבע (113.94 ₪) 25%
 שפל (965.46 ₪) 8%

הסטוריית צריכה בקוט"ש

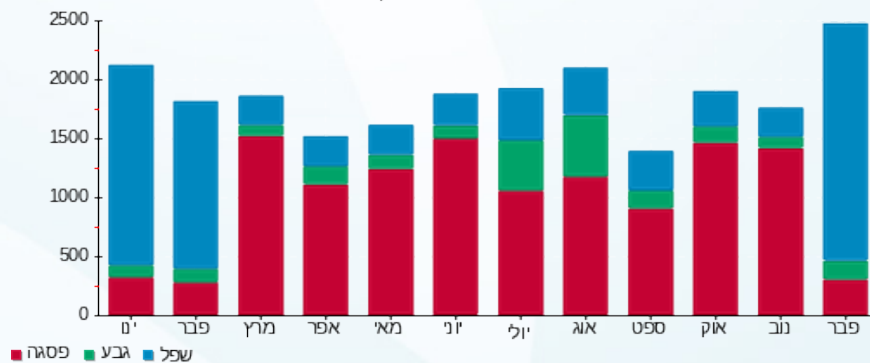



05/03/22

תאריך הפקה:

שם דייר: א.ג. מיכון אילת (מחסן)
שם אתר: מיקדן מגדלי שקל בני ברק

23/02/22

תאריך קריאה נוכחית:

25/01/22

תאריך קריאה קודמת:

לקוח/ה נכבד/ה, אנו מתכבדים להגיש את חישוב צריכת החשמל לתקופה 23/02/22 - 25/01/22:

א.ג. מיכון אילת (מחסן) - 1 - 00022143(3x80)

סוג תעריף	סוג צריכה	קריאה קודמת	קריאה נוכחית	סה"כ צריכה בקוט"ש	מחיר לקוט"ש בא"ג	סה"כ לתשלום
פרטי חשבון עבור תאריכים:						
		25/01/22	31/01/22			
777	פסגה	325,440.36	325,446.73	6.37	87.59	5.58 ₪
778	גבע	163,662.34	163,665.50	3.16	53.68	1.70 ₪
779	שפל	167,583.79	167,622.63	38.84	33.94	13.18 ₪
פרטי חשבון עבור תאריכים:						
		01/02/22	23/02/22			
777	פסגה	325,446.73	325,478.67	31.94	95.84	30.61 ₪
778	גבע	163,665.50	163,679.20	13.71	57.97	7.95 ₪
779	שפל	167,622.63	167,746.30	123.68	35.63	44.07 ₪

סה"כ לדייר:

פסגה	גבע	שפל	סה"כ	שיא ביקוש
38.31	16.86	162.52	217.69	4.96
₪ 36.19	₪ 9.64	₪ 57.25	₪ 103.08	

סה"כ צריכה
סה"כ לתשלום

38.53 ₪	<p>תשלום קבוע</p> <p>תשלום עבור גודל חיבור בKVA (3x80)</p> <p>סה"כ</p> <p>מע"מ 17.00%</p>	<p>סה"כ לתשלום</p>
14.30 ₪		
155.90 ₪		
26.50 ₪		
182.41 ₪	כולל מע"מ	

התפלגות חיוב בש"ח לפי תעו"ז

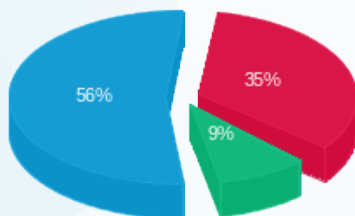

פסגה (36.19 ₪) ■
גבע (9.64 ₪) ■
שפל (57.25 ₪) ■

הסטוריית צריכה בקוט"ש

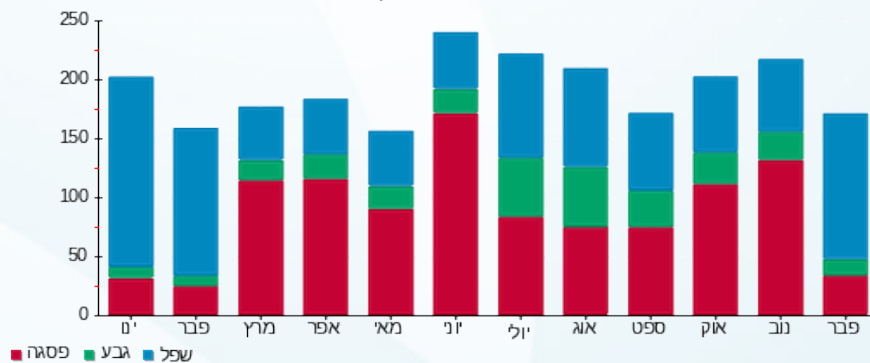

05/03/22 תאריך הפקה:
 23/02/22 תאריך קריאה נוכחית:
 25/01/22 תאריך קריאה קודמת:

שם דייר: א.ג מיכון אילת (קומה 12)
 שם אתר: מיקדן מגדלי שקל בני ברק

לקוח/ה נכבד/ה, אנו מתכבדים להגיש את חישוב צריכת החשמל לתקופה 23/02/22 - 25/01/22:

א.ג מיכון אילת (קומה 12) - 5 - 00025038(3x63)

סוג תעריף	סוג צריכה	קריאה קודמת	קריאה נוכחית	סה"כ צריכה בקוט"ש	מחיר לקוט"ש בא"ג	סה"כ לתשלום
פרטי חשבון עבור תאריכים:						
777	פסגה	25/01/22	31/01/22	37.95	87.59	33.24 ₪
778	גבע	79,995.94	80,077.74	81.80	53.68	43.91 ₪
779	שפל	117,236.66	117,588.73	352.07	33.94	119.49 ₪
פרטי חשבון עבור תאריכים:						
777	פסגה	204,994.74	205,086.05	91.32	95.84	87.52 ₪
778	גבע	80,077.74	80,345.40	267.65	57.97	155.16 ₪
779	שפל	117,588.73	118,431.14	842.41	35.63	300.15 ₪

סה"כ לדייר:

פסגה	גבע	שפל	סה"כ	שיא ביקוש
129.27	349.45	1,194.48	1,673.20	22.23
120.76 ₪	199.07 ₪	419.64 ₪	739.47 ₪	

סה"כ צריכה
 סה"כ לתשלום

תשלום קבוע	תשלום עבור גודל חיבור בKVA (3x63)	סה"כ	מע"מ 17.00%	סה"כ לתשלום	כולל מע"מ
1214.45 ₪	11.26 ₪	965.18 ₪	164.08 ₪	1,129.26 ₪	

התפלגות חיוב בש"ח לפי תעו"ז

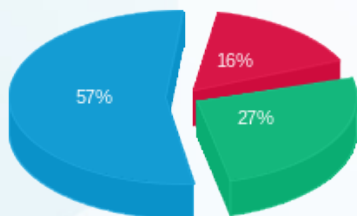

פסגה (120.76 ₪)
 גבע (199.07 ₪)
 שפל (419.64 ₪)

הסטוריית צריכה בקוט"ש

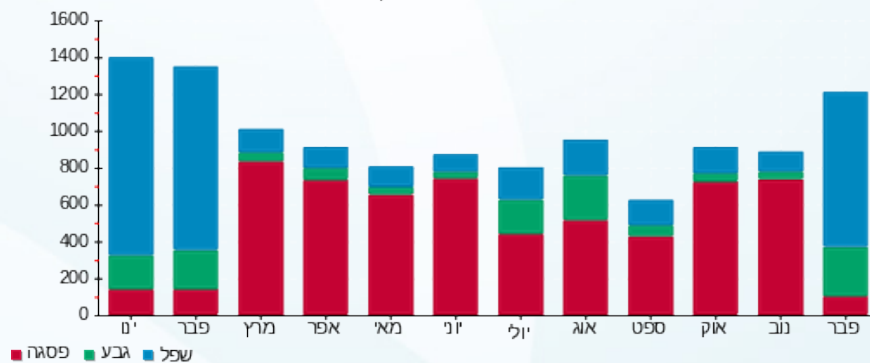



05/03/22 תאריך הפקה:
 23/02/22 תאריך קריאה נוכחית:
 25/01/22 תאריך קריאה קודמת:

שם דייר: א.ג מיכן אילת (קומה 1)
 שם אתר: מיקדן מגדלי שקל בני ברק

לקוח/ה נכבד/ה, אנו מתכבדים להגיש את חישוב צריכת החשמל לתקופה 23/02/22 - 25/01/22:

א.ג מיכן אילת (קומה 1) - 6 - 00025491(3x40)

סוג תעריף	סוג צריכה	קריאה קודמת	קריאה נוכחית	סה"כ צריכה בקוט"ש	מחיר לקוט"ש בא"ג	סה"כ לתשלום
פרטי חשבון עבור תאריכים:						
777	פסגה	25/01/22	31/01/22	36.98	87.59	32.39 ₪
778	גבע	9,625.10	9,628.54	3.44	53.68	1.85 ₪
779	שפל	18,706.51	18,972.55	266.03	33.94	90.29 ₪
פרטי חשבון עבור תאריכים:						
777	פסגה	35,151.77	35,255.97	104.21	95.84	99.87 ₪
778	גבע	9,628.54	9,640.13	11.59	57.97	6.72 ₪
779	שפל	18,972.55	19,587.02	614.47	35.63	218.94 ₪

סה"כ לדייר:

פסגה	גבע	שפל	סה"כ	שיא ביקוש
141.19	15.04	880.50	1,036.73	17.03
₪ 132.26	₪ 8.57	₪ 309.23	₪ 450.06	

סה"כ צריכה
 סה"כ לתשלום

38.53 ₪	תשלום קבוע תשלום עבור גודל חיבור בKVA (3x40) סה"כ מע"מ 17.00%	סה"כ לתשלום
7.15 ₪		
495.74 ₪		
84.28 ₪		
580.01 ₪	כולל מע"מ	

התפלגות חיוב בש"ח לפי תעו"ז

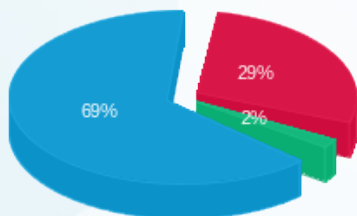

פסגה (132.26 ₪)
 גבע (8.57 ₪)
 שפל (309.23 ₪)

הסטוריית צריכה בקוט"ש

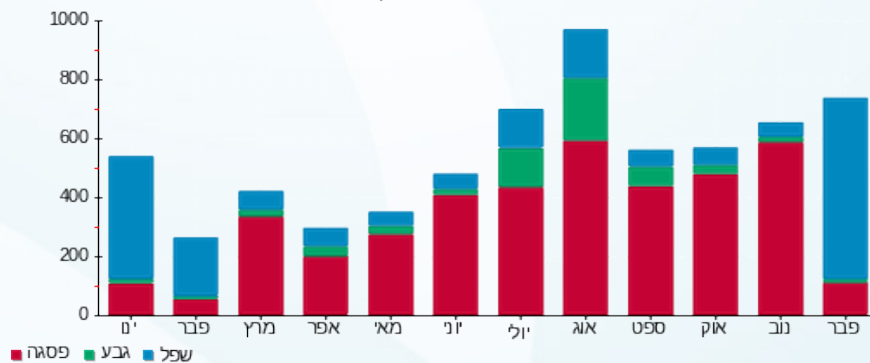



05/03/22

תאריך הפקה:

שם דייר: אופטיקה הלפרין (מחסן) 1
שם אתר: מיקדן מגדלי שקל בני ברק

23/02/22

תאריך קריאה נוכחית:

25/01/22

תאריך קריאה קודמת:

לקוח/ה נכבד/ה, אנו מתכבדים להגיש את חישוב צריכת החשמל לתקופה 23/02/22 - 25/01/22:

אופטיקה הלפרין (מחסן) 1 - 3 - 00022143 (3x50)

סוג תעריף	סוג צריכה	קריאה קודמת	קריאה נוכחית	סה"כ צריכה בקוט"ש	מחיר לקוט"ש בא"ג	סה"כ לתשלום
פרטי חשבון עבור תאריכים:						
777	פסגה	25/01/22	31/01/22	153.90	87.59	134.80 ₪
778	גבע	158,634.15	158,696.64	62.49	53.68	33.54 ₪
779	שפל	117,241.54	117,763.24	521.69	33.94	177.06 ₪
פרטי חשבון עבור תאריכים:						
777	פסגה	385,608.66	385,912.50	303.84	95.84	291.20 ₪
778	גבע	158,696.64	158,872.18	175.54	57.97	101.76 ₪
779	שפל	117,763.24	119,175.59	1,412.36	35.63	503.22 ₪

סה"כ לדייר:

פסגה	גבע	שפל	סה"כ	שיא ביקוש
457.74	238.02	1,934.05	2,629.81	32.03
₪ 426.00	₪ 135.30	₪ 680.29	₪ 1,241.58	

סה"כ צריכה
סה"כ לתשלום

214.45 ₪	תשלום קבוע תשלום עבור גודל חיבור בKVA (3x50) סה"כ מע"מ 17.00%	סה"כ לתשלום
8.94 ₪		
1,464.97 ₪		
249.04 ₪		
1,714.01 ₪	כולל מע"מ	

התפלגות חיוב בש"ח לפי תעו"ז

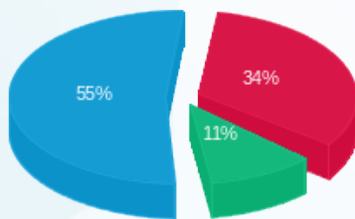

פסגה (₪ 426.00)
גבע (₪ 135.30)
שפל (₪ 680.29)

הסטוריית צריכה בקוט"ש

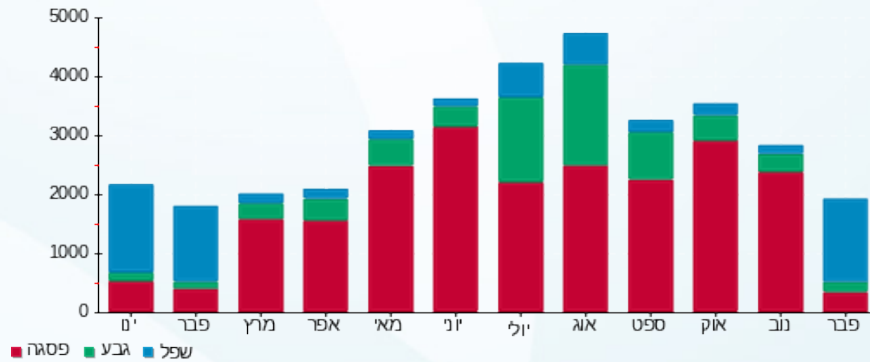

05/03/22 תאריך הפקה:
 23/02/22 תאריך קריאה נוכחית:
 25/01/22 תאריך קריאה קודמת:

שם דייר: אופטיקה הלפרין (מחסן) 2
 שם אתר: מיקדן מגדלי שקל בני ברק

לקוח/ה נכבד/ה, אנו מתכבדים להגיש את חישוב צריכת החשמל לתקופה 23/02/22 - 25/01/22:

אופטיקה הלפרין (מחסן) 2 - 5 - 00022143 (3x32)

סוג תעריף	סוג צריכה	קריאה קודמת	קריאה נוכחית	סה"כ צריכה בקוט"ש	מחיר לקוט"ש בא"ג	סה"כ לתשלום
פרטי חשבון עבור תאריכים:						
777	פסגה	25/01/22	31/01/22	21,707.89	87.59	19.09 ₪
778	גבע	5,807.07	5,812.54	5.46	53.68	2.93 ₪
779	שפל	8,623.54	8,723.92	100.38	33.94	34.07 ₪
פרטי חשבון עבור תאריכים:						
777	פסגה	01/02/22	23/02/22	21,764.52	95.84	54.28 ₪
778	גבע	5,812.54	5,831.09	18.55	57.97	10.76 ₪
779	שפל	8,723.92	9,063.60	339.68	35.63	121.03 ₪

סה"כ לדייר:

פסגה	גבע	שפל	סה"כ	שיא ביקוש
78.44	24.02	440.06	542.51	11.33
₪ 73.38	₪ 13.69	₪ 155.10	₪ 242.16	

סה"כ צריכה
 סה"כ לתשלום

38.53 ₪	תשלום קבוע תשלום עבור גודל חיבור בKVA (3x32) סה"כ מע"מ 17.00%	סה"כ לתשלום
5.72 ₪		
286.41 ₪		
48.69 ₪		
335.10 ₪		כולל מע"מ

התפלגות חיוב בש"ח לפי תע"ז

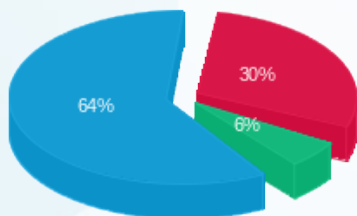

פסגה (73.38 ₪)
 גבע (13.69 ₪)
 שפל (155.10 ₪)

הסטוריית צריכה בקוט"ש

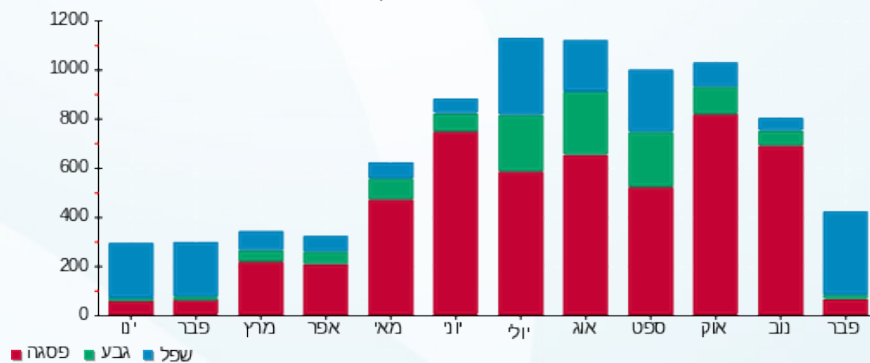

05/03/22 תאריך הפקה:
 23/02/22 תאריך קריאה נוכחית:
 25/01/22 תאריך קריאה קודמת:

שם דייר: אי המטמון (ק.קרקע)
 שם אתר: מיקדן מגדלי שקל בני ברק

לקוח/ה נכבד/ה, אנו מתכבדים להגיש את חישוב צריכת החשמל לתקופה 23/02/22 - 25/01/22:

אי המטמון (ק.קרקע) - 1 - 00022657(3x80)

סוג תעריף	סוג צריכה	קריאה קודמת	קריאה נוכחית	סה"כ צריכה בקוט"ש	מחיר לקוט"ש בא"ג	סה"כ לתשלום
פרטי חשבון עבור תאריכים:						
777	פסגה	25/01/22	31/01/22	169.86	87.59	148.78 ₪
778	גבע	156,246.81	156,252.10	5.29	53.68	2.84 ₪
779	שפל	130,687.05	130,978.55	291.50	33.94	98.94 ₪
פרטי חשבון עבור תאריכים:						
777	פסגה	324,621.14	324,911.76	290.62	95.84	278.53 ₪
778	גבע	156,252.10	156,384.68	132.59	57.97	76.86 ₪
779	שפל	130,978.55	132,321.36	1,342.81	35.63	478.44 ₪

סה"כ לדייר:

פסגה	גבע	שפל	סה"כ	שיא ביקוש
460.48	137.88	1,634.31	2,232.66	13.74
₪ 427.31	₪ 79.70	₪ 577.38	₪ 1,084.39	

סה"כ צריכה
 סה"כ לתשלום

214.45 ₪	תשלום קבוע תשלום עבור גודל חיבור בKVA (3x80) סה"כ מע"מ 17.00%	סה"כ לתשלום
14.30 ₪		
1,313.13 ₪		
223.23 ₪		
1,536.37 ₪	כולל מע"מ	

התפלגות חיוב בש"ח לפי תעו"ז

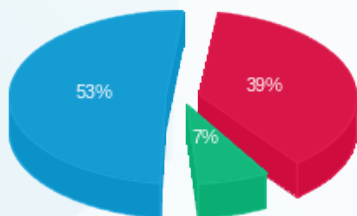

פסגה (427.31 ₪)
 גבע (79.70 ₪)
 שפל (577.38 ₪)

הסטוריית צריכה בקוט"ש





05/03/22

תאריך הפקה:

23/02/22

תאריך קריאה נוכחית:

25/01/22

תאריך קריאה קודמת:

שם דייר: אי.טי.אי (1)
שם אתר: מיקדן מגדלי שקל בני ברק

לקוח/ה נכבד/ה, אנו מתכבדים להגיש את חישוב צריכת החשמל לתקופה 23/02/22 - 25/01/22:

אי.טי.אי (1) - 1 - 00025491 (3x250)

סוג תעריף	סוג צריכה	קריאה קודמת	קריאה נוכחית	סה"כ צריכה בקוט"ש	מחיר לקוט"ש בא"ג	סה"כ לתשלום
פרטי חשבון עבור תאריכים:						
777	פסגה	25/01/22	31/01/22	567.15	87.59	496.77 ₪
778	גבע	320,654.13	321,082.77	428.64	53.68	230.09 ₪
779	שפל	584,010.18	586,269.94	2,259.77	33.94	766.97 ₪
פרטי חשבון עבור תאריכים:						
777	פסגה	694,842.22	696,306.34	1,464.11	95.84	1,403.20 ₪
778	גבע	321,082.77	322,175.40	1,092.63	57.97	633.40 ₪
779	שפל	586,269.94	592,290.06	6,020.12	35.63	2,144.97 ₪

סה"כ לדייר:

שיא ביקוש	סה"כ	שפל	גבע	פסגה
101.70	11,832.42	8,279.89	1,521.27	2,031.26
	₪ 5,675.40	₪ 2,911.93	₪ 863.49	₪ 1,899.97

סה"כ צריכה
סה"כ לתשלום

214.45 ₪	תשלום קבוע תשלום עבור גודל חיבור בKVA (3x250) סה"כ מע"מ 17.00%	סה"כ לתשלום כולל מע"מ
44.68 ₪		
5,934.53 ₪		
1,008.87 ₪		
6,943.39 ₪		

התפלגות חיוב בש"ח לפי תעו"ז

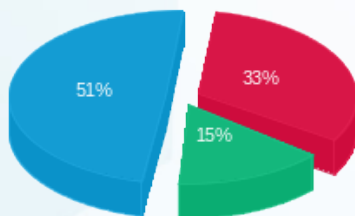

פסגה (1,899.97 ₪)
גבע (863.49 ₪)
שפל (2,911.93 ₪)

הסטוריית צריכה בקוט"ש

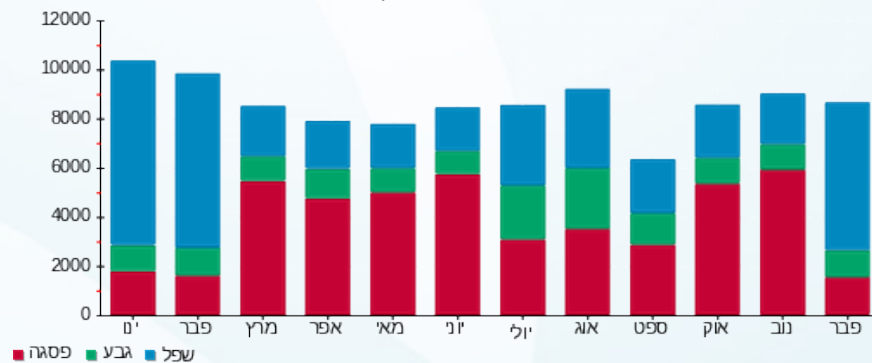

05/03/22 תאריך הפקה:
 23/02/22 תאריך קריאה נוכחית:
 25/01/22 תאריך קריאה קודמת:

שם דייר: איטל פאש (קומה 9)
 שם אתר: מיקדן מגדלי שקל בני ברק

לקוח/ה נכבד/ה, אנו מתכבדים להגיש את חישוב צריכת החשמל לתקופה 23/02/22 - 25/01/22:

איטל פאש (קומה 9) - 5 - 00024971(3x25)

סוג תעריף	סוג צריכה	קריאה קודמת	קריאה נוכחית	סה"כ צריכה בקוט"ש	מחיר לקוט"ש בא"ג	סה"כ לתשלום
פרטי חשבון עבור תאריכים:						
777	פסגה	25/01/22	31/01/22	24.47	87.59	21.43 ₪
778	גבע	41,886.25	41,892.77	6.52	53.68	3.50 ₪
779	שפל	60,919.94	61,041.40	121.46	33.94	41.22 ₪
פרטי חשבון עבור תאריכים:						
777	פסגה	75,320.66	75,395.99	75.32	95.84	72.19 ₪
778	גבע	41,892.77	41,915.58	22.81	57.97	13.22 ₪
779	שפל	61,041.40	61,406.76	365.35	35.63	130.18 ₪

סה"כ לדייר:

פסגה	גבע	שפל	סה"כ	שיא ביקוש
99.79	29.33	486.81	615.93	10.93
₪ 93.62	₪ 16.72	₪ 171.40	₪ 281.74	

סה"כ צריכה
 סה"כ לתשלום

38.53 ₪	תשלום קבוע תשלום עבור גודל חיבור בKVA (3x25) סה"כ מע"מ 17.00%	סה"כ לתשלום
4.47 ₪		
324.74 ₪		
55.21 ₪		
379.94 ₪	כולל מע"מ	

התפלגות חיוב בש"ח לפי תעו"ז

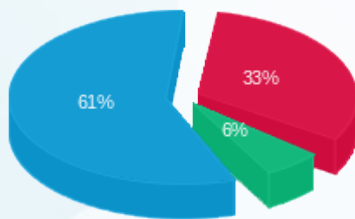

פסגה (93.62 ₪)
 גבע (16.72 ₪)
 שפל (171.40 ₪)

הסטוריית צריכה בקוט"ש

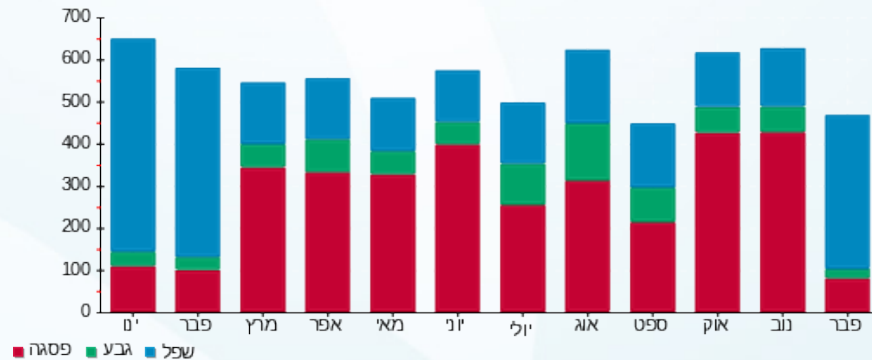

05/03/22 תאריך הפקה:
 23/02/22 תאריך קריאה נוכחית:
 25/01/22 תאריך קריאה קודמת:

שם דייר: איל השקעות בע"מ (קומה 12)
 שם אתר: מיקדן מגדלי שקל בני ברק

לקוח/ה נכבד/ה, אנו מתכבדים להגיש את חישוב צריכת החשמל לתקופה 23/02/22 - 25/01/22:

איל השקעות בע"מ (קומה 12) - 2 - 00025038(3x63)

סוג תעריף	סוג צריכה	קריאה קודמת	קריאה נוכחית	סה"כ צריכה בקוט"ש	מחיר לקוט"ש בא"ג	סה"כ לתשלום
פרטי חשבון עבור תאריכים:						
777	פסגה	25/01/22	31/01/22	66.52	87.59	58.26 ₪
778	גבע	48,414.26	48,416.78	2.52	53.68	1.35 ₪
779	שפל	81,249.43	81,430.60	181.17	33.94	61.49 ₪
פרטי חשבון עבור תאריכים:						
777	פסגה	105,994.89	106,123.49	128.60	95.84	123.25 ₪
778	גבע	48,416.78	48,432.33	15.55	57.97	9.01 ₪
779	שפל	81,430.60	81,771.59	340.99	35.63	121.50 ₪

סה"כ לדייר:

פסגה	גבע	שפל	סה"כ	שיא ביקוש
195.12	18.07	522.16	735.35	19.73
₪ 181.51	₪ 10.37	₪ 182.99	₪ 374.87	

סה"כ צריכה
 סה"כ לתשלום

38.53 ₪	תשלום קבוע תשלום עבור גודל חיבור בKVA (3x63) סה"כ מע"מ 17.00%	סה"כ לתשלום
11.26 ₪		
424.65 ₪		
72.19 ₪		
496.84 ₪	כולל מע"מ	

התפלגות חיוב בש"ח לפי תעו"ז

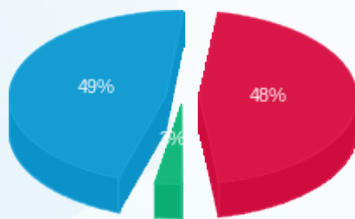

פסגה (₪ 181.51)
 גבע (₪ 10.37)
 שפל (₪ 182.99)

הסטוריית צריכה בקוט"ש

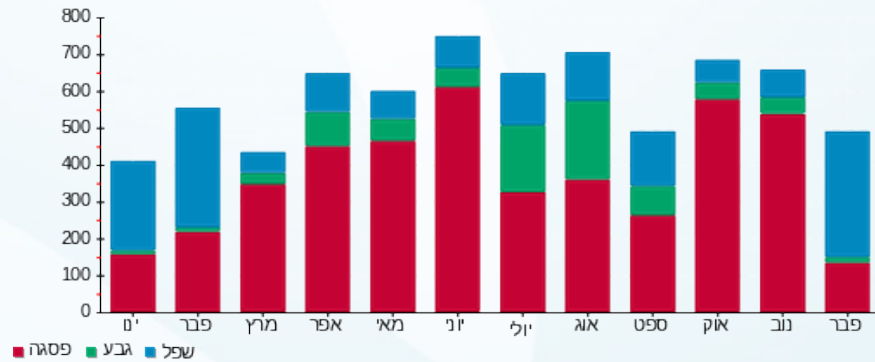



05/03/22

תאריך הפקה:

שם דייר: אירוקס (קומה 11)

23/02/22

תאריך קריאה נוכחית:

שם אתר: מיקדן מגדלי שקל בני ברק

25/01/22

תאריך קריאה קודמת:

לקוח/ה נכבד/ה, אנו מתכבדים להגיש את חישוב צריכת החשמל לתקופה 23/02/22 - 25/01/22:

אירוקס (קומה 11) - 8 - 00025494(3x63)

סוג תעריף	סוג צריכה	קריאה קודמת	קריאה נוכחית	סה"כ צריכה בקוט"ש	מחיר לקוט"ש בא"ג	סה"כ לתשלום
פרטי חשבון עבור תאריכים:						
		25/01/22	31/01/22			
777	פסגה	376,991.75	377,413.45	421.70	87.59	369.37 ₪
778	גבע	105,814.26	106,033.64	219.38	53.68	117.76 ₪
779	שפל	286,764.88	288,718.71	1,953.83	33.94	663.13 ₪
פרטי חשבון עבור תאריכים:						
		01/02/22	23/02/22			
777	פסגה	377,413.45	378,580.95	1,167.50	95.84	1,118.93 ₪
778	גבע	106,033.64	106,527.01	493.37	57.97	286.01 ₪
779	שפל	288,718.71	293,328.83	4,610.12	35.63	1,642.59 ₪

סה"כ לדייר:

פסגה	גבע	שפל	סה"כ	שיא ביקוש
1,589.19	712.75	6,563.95	8,865.89	80.82
₪ 1,488.29	₪ 403.77	₪ 2,305.72	₪ 4,197.78	

סה"כ צריכה
סה"כ לתשלום

214.45 ₪	תשלום קבוע תשלום עבור גודל חיבור בKVA (3x63) סה"כ מע"מ 17.00%	סה"כ לתשלום כולל מע"מ
11.26 ₪		
4,423.49 ₪		
751.99 ₪		
5,175.48 ₪		

התפלגות חיוב בש"ח לפי תע"ז

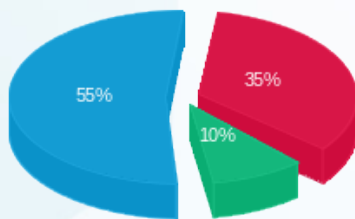

פסגה (1,488.29 ₪)
גבע (403.77 ₪)
שפל (2,305.72 ₪)

הסטוריית צריכה בקוט"ש

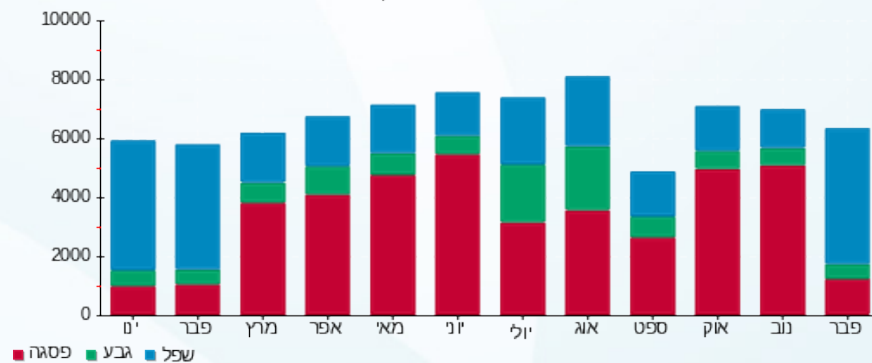

05/03/22 תאריך הפקה:
 23/02/22 תאריך קריאה נוכחית:
 25/01/22 תאריך קריאה קודמת:

שם דייר: בגיר בע"מ (מחסן)
 שם אתר: מיקדן מגדלי שקל בני ברק

לקוח/ה נכבד/ה, אנו מתכבדים להגיש את חישוב צריכת החשמל לתקופה 23/02/22 - 25/01/22:

בגיר בע"מ (מחסן) - 7 - 00023847 (3x40)

סוג תעריף	סוג צריכה	קריאה קודמת	קריאה נוכחית	סה"כ צריכה בקוט"ש	מחיר לקוט"ש בא"ג	סה"כ לתשלום
פרטי חשבון עבור תאריכים:						
777	פסגה	25/01/22	31/01/22	32.00	87.59	28.03 ₪
778	גבע	20,863.19	20,863.49	0.30	53.68	0.16 ₪
779	שפל	20,479.39	20,522.62	43.24	33.94	14.67 ₪
פרטי חשבון עבור תאריכים:						
777	פסגה	60,249.40	60,355.92	106.53	95.84	102.09 ₪
778	גבע	20,863.49	20,867.17	3.68	57.97	2.13 ₪
779	שפל	20,522.62	20,678.62	156.00	35.63	55.58 ₪

סה"כ לדייר:

פסגה	גבע	שפל	סה"כ	שיא ביקוש
138.53	3.98	199.24	341.75	2.99
₪ 130.13	₪ 2.30	₪ 70.26	₪ 202.68	

סה"כ צריכה
 סה"כ לתשלום

38.53 ₪	תשלום קבוע תשלום עבור גודל חיבור בKVA (3x40) סה"כ מע"מ 17.00%	סה"כ לתשלום
7.15 ₪		
248.36 ₪		
42.22 ₪		
290.58 ₪	כולל מע"מ	

התפלגות חיוב בש"ח לפי תעו"ז

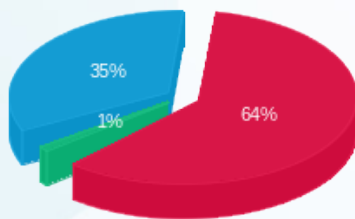

פסגה (₪ 130.13) 64%
 גבע (₪ 2.30) 1%
 שפל (₪ 70.26) 35%

הסטוריית צריכה בקוט"ש

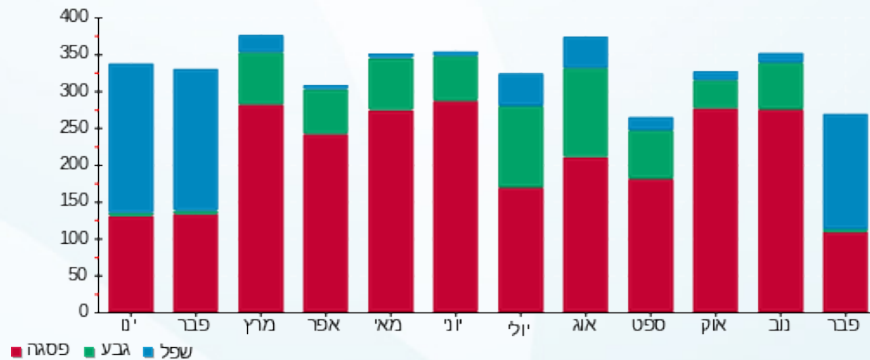



05/03/22 תאריך הפקה:
 23/02/22 תאריך קריאה נוכחית:
 25/01/22 תאריך קריאה קודמת:

שם דייר: בגיר בע"מ (ק.קרקע)
 שם אתר: מיקדן מגדלי שקל בני ברק

לקוח/ה נכבד/ה, אנו מתכבדים להגיש את חישוב צריכת החשמל לתקופה 23/02/22 - 25/01/22:

בגיר בע"מ (ק.קרקע) - 2 - 00023847(3x50)

סוג תעריף	סוג צריכה	קריאה קודמת	קריאה נוכחית	סה"כ צריכה בקוט"ש	מחיר לקוט"ש בא"ג	סה"כ לתשלום
פרטי חשבון עבור תאריכים:						
777	פסגה	25/01/22	31/01/22	311.99	87.59	273.27 ₪
778	גבע	266,554.07	266,560.07	6.01	53.68	3.22 ₪
779	שפל	160,484.66	160,888.21	403.55	33.94	136.97 ₪
פרטי חשבון עבור תאריכים:						
777	פסגה	651,253.23	652,364.83	1,111.60	95.84	1,065.35 ₪
778	גבע	266,560.07	266,613.76	53.69	57.97	31.12 ₪
779	שפל	160,888.21	162,406.09	1,517.87	35.63	540.82 ₪

סה"כ לדייר:

פסגה	גבע	שפל	סה"כ	שיא ביקוש
1,423.58	59.69	1,921.43	3,404.70	34.93
₪ 1,338.62	₪ 34.35	₪ 677.78	₪ 2,050.75	

סה"כ צריכה
 סה"כ לתשלום

214.45 ₪	תשלום קבוע תשלום עבור גודל חיבור בKVA (3x50) סה"כ מע"מ 17.00%	סה"כ לתשלום
8.94 ₪		
2,274.14 ₪		
386.60 ₪		
2,660.74 ₪	כולל מע"מ	

התפלגות חיוב בש"ח לפי תעו"ז

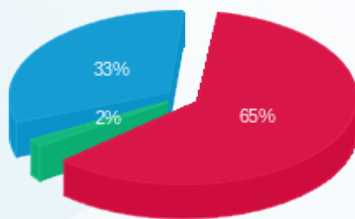

פסגה (1,338.62 ₪)
 גבע (34.35 ₪)
 שפל (677.78 ₪)

הסטוריית צריכה בקוט"ש

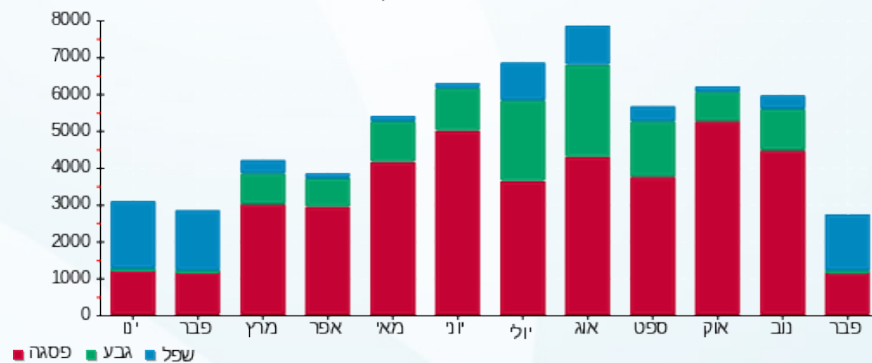

05/03/22 תאריך הפקה:
 23/02/22 תאריך קריאה נוכחית:
 25/01/22 תאריך קריאה קודמת:

שם דייר: בזאר הדרום (ק.קרקע)
 שם אתר: מיקדן מגדלי שקל בני ברק

לקוח/ה נכבד/ה, אנו מתכבדים להגיש את חישוב צריכת החשמל לתקופה 23/02/22 - 25/01/22:

בזאר הדרום (ק.קרקע) - 3 - 00022657(3x200)

סוג תעריף	סוג צריכה	קריאה קודמת	קריאה נוכחית	סה"כ צריכה בקוט"ש	מחיר לקוט"ש בא"ג	סה"כ לתשלום
פרטי חשבון עבור תאריכים:						
777	פסגה	25/01/22	31/01/22	693.91	87.59	741,599.99
778	גבע	285,751.41	285,802.73	51.32	53.68	27.55
779	שפל	267,481.04	268,437.71	956.67	33.94	324.69
פרטי חשבון עבור תאריכים:						
777	פסגה	741,599.99	742,695.68	1,095.69	95.84	1,050.11
778	גבע	285,802.73	286,232.52	429.79	57.97	249.15
779	שפל	268,437.71	272,244.25	3,806.54	35.63	1,356.27

סה"כ לדייר:

פסגה	גבע	שפל	סה"כ	שיא ביקוש
1,789.60	481.11	4,763.21	7,033.91	49.00
1,657.90 ₪	276.70 ₪	1,680.96 ₪	3,615.56 ₪	

סה"כ צריכה
 סה"כ לתשלום

214.45 ₪	תשלום קבוע תשלום עבור גודל חיבור בKVA (3x200) סה"כ מע"מ 17.00%	סה"כ לתשלום
35.74 ₪		
3,865.75 ₪		
657.18 ₪		
4,522.93 ₪	כולל מע"מ	

התפלגות חיוב בש"ח לפי תע"ז

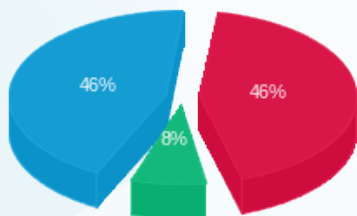

פסגה (1,657.90 ₪)
 גבע (276.70 ₪)
 שפל (1,680.96 ₪)

הסטוריית צריכה בקוט"ש

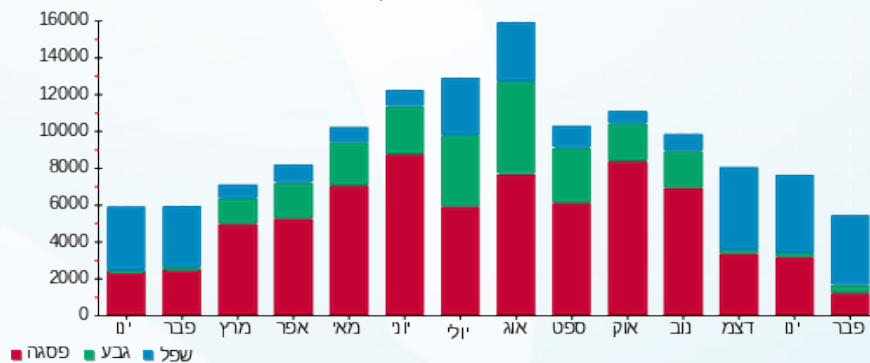

05/03/22 תאריך הפקה:
 23/02/22 תאריך קריאה נוכחית:
 25/01/22 תאריך קריאה קודמת:

שם דייר: בזק (קומה 1-)
 שם אתר: מיקדן מגדלי שקל בני ברק

לקוח/ה נכבד/ה, אנו מתכבדים להגיש את חישוב צריכת החשמל לתקופה 23/02/22 - 25/01/22:

בזק (קומה 1-) - 6 - 00025152 (0x0)

סה"כ לתשלום	מחיר לקוט"ש בא"ג	סה"כ צריכה בקוט"ש	קריאה נוכחית	קריאה קודמת	סוג צריכה	סוג תעריף
			31/01/22	25/01/22	פרטי חשבון עבור תאריכים:	
21.57 ₪	87.59	24.63	103,908.94	103,884.31	פסגה	777
6.00 ₪	53.68	11.18	47,819.68	47,808.50	גבע	778
29.20 ₪	33.94	86.05	143,905.52	143,819.48	שפל	779
			23/02/22	01/02/22	פרטי חשבון עבור תאריכים:	
59.71 ₪	95.84	62.30	103,971.24	103,908.94	פסגה	777
17.30 ₪	57.97	29.84	47,849.53	47,819.68	גבע	778
81.76 ₪	35.63	229.46	144,134.98	143,905.52	שפל	779

סה"כ לדייר:

שיא ביקוש	סה"כ	שפל	גבע	פסגה	סה"כ צריכה
1.92	443.46	315.50	41.02	86.93	סה"כ לתשלום
	215.54 ₪	110.96 ₪	23.30 ₪	81.28 ₪	

38.53 ₪	תשלום קבוע תשלום עבור גודל חיבור בKVA (0x0) סה"כ מע"מ 17.00%	סה"כ לתשלום
0.00 ₪		
254.07 ₪		
43.19 ₪		
297.27 ₪		כולל מע"מ

התפלגות חיוב בש"ח לפי תע"ז

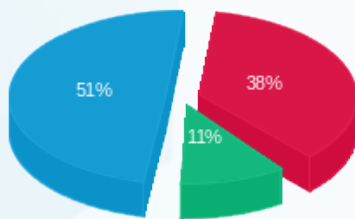

■ פסגה (81.28 ₪)
 ■ גבע (23.30 ₪)
 ■ שפל (110.96 ₪)

הסטוריית צריכה בקוט"ש

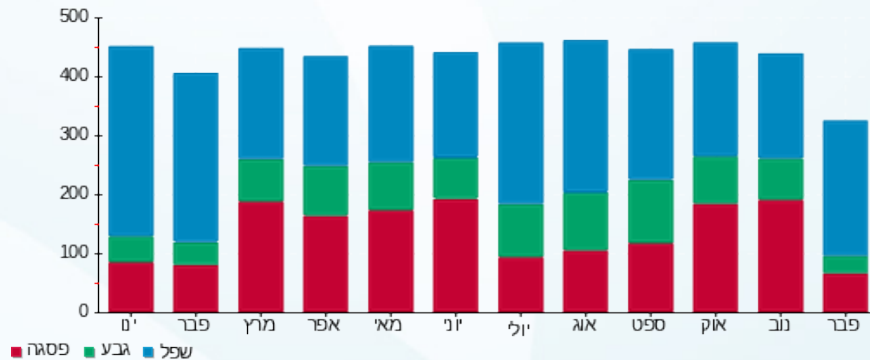

05/03/22 תאריך הפקה:
 23/02/22 תאריך קריאה נוכחית:
 25/01/22 תאריך קריאה קודמת:

שם דייר: בנט חיים (קומה 1-)
 שם אתר: מיקדן מגדלי שקל בני ברק

לקוח/ה נכבד/ה, אנו מתכבדים להגיש את חישוב צריכת החשמל לתקופה 23/02/22 - 25/01/22:

בנט חיים (קומה 1-) - 3 - 00025152(3x40)

סוג תעריף	סוג צריכה	קריאה קודמת	קריאה נוכחית	סה"כ צריכה בקוט"ש	מחיר לקוט"ש בא"ג	סה"כ לתשלום
פרטי חשבון עבור תאריכים:						
777	פסגה	25/01/22	31/01/22	59.14	87.59	51.80 ₪
778	גבע	47,631.63	47,643.37	11.74	53.68	6.30 ₪
779	שפל	59,187.85	59,333.75	145.90	33.94	49.52 ₪
פרטי חשבון עבור תאריכים:						
777	פסגה	102,866.23	103,078.83	212.61	95.84	203.76 ₪
778	גבע	47,643.37	47,683.60	40.22	57.97	23.32 ₪
779	שפל	59,333.75	59,817.27	483.51	35.63	172.28 ₪

סה"כ לדייר:

פסגה	גבע	שפל	סה"כ	שיא ביקוש
271.75	51.97	629.42	953.14	9.42
₪ 255.56	₪ 29.62	₪ 221.80	₪ 506.98	

סה"כ צריכה
 סה"כ לתשלום

38.53 ₪	תשלום קבוע תשלום עבור גודל חיבור בKVA (3x40) סה"כ מע"מ 17.00%	סה"כ לתשלום
7.15 ₪		
552.66 ₪		
93.95 ₪		
646.61 ₪	כולל מע"מ	

התפלגות חיוב בש"ח לפי תעו"ז

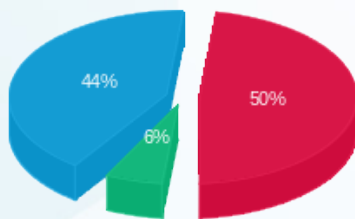

פסגה (255.56 ₪) 50%
 גבע (29.62 ₪) 6%
 שפל (221.80 ₪) 44%

הסטוריית צריכה בקוט"ש

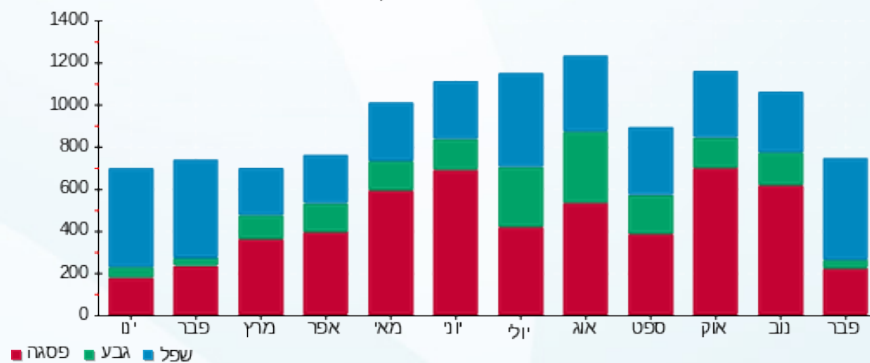

05/03/22 תאריך הפקה:
 23/02/22 תאריך קריאה נוכחית:
 25/01/22 תאריך קריאה קודמת:

שם דייר: בנק הפועלים (ק.קרקע)
 שם אתר: מיקדן מגדלי שקל בני ברק

לקוח/ה נכבד/ה, אנו מתכבדים להגיש את חישוב צריכת החשמל לתקופה 23/02/22 - 25/01/22:

בנק הפועלים (ק.קרקע) - 6 - 00022657 (3x250)

סוג תעריף	סוג צריכה	קריאה קודמת	קריאה נוכחית	סה"כ צריכה בקוט"ש	מחיר לקוט"ש בא"ג	סה"כ לתשלום
פרטי חשבון עבור תאריכים:						
777	פסגה	25/01/22	31/01/22	1,029,895.74	87.59	198.24 ₪
778	גבע	526,332.55	526,414.66	82.10	53.68	44.07 ₪
779	שפל	560,832.69	561,826.12	993.43	33.94	337.17 ₪
פרטי חשבון עבור תאריכים:						
777	פסגה	1,029,895.74	1,030,471.13	575.39	95.84	551.45 ₪
778	גבע	526,414.66	526,717.80	303.14	57.97	175.73 ₪
779	שפל	561,826.12	564,287.97	2,461.85	35.63	877.16 ₪

סה"כ לדייר:

פסגה	גבע	שפל	סה"כ	שיא ביקוש
801.71	385.25	3,455.28	4,642.24	44.94
₪ 749.69	₪ 219.81	₪ 1,214.33	₪ 2,183.82	

סה"כ צריכה
 סה"כ לתשלום

214.45 ₪	תשלום קבוע תשלום עבור גודל חיבור בKVA (3x250) סה"כ מע"מ 17.00%	סה"כ לתשלום
44.68 ₪		
2,442.95 ₪		
415.30 ₪		
2,858.25 ₪	כולל מע"מ	

התפלגות חיוב בש"ח לפי תעו"ז

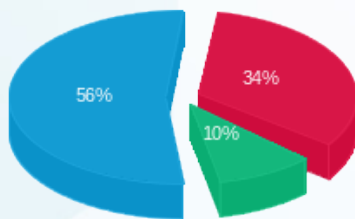

פסגה (₪ 749.69)
 גבע (₪ 219.81)
 שפל (₪ 1,214.33)

הסטוריית צריכה בקוט"ש

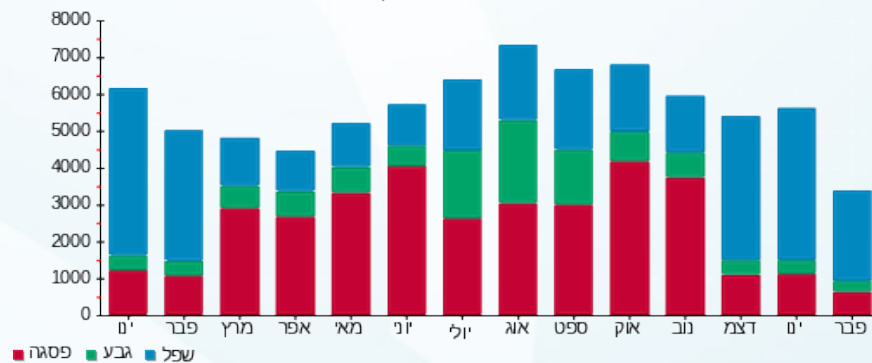



05/03/22 תאריך הפקה:
 23/02/22 תאריך קריאה נוכחית:
 25/01/22 תאריך קריאה קודמת:

שם דייר: ג.בן חורין (קומה 1)
 שם אתר: מיקדן מגדלי שקל בני ברק

לקוח/ה נכבד/ה, אנו מתכבדים להגיש את חישוב צריכת החשמל לתקופה 23/02/22 - 25/01/22:

ג.בן חורין (קומה 1) - 2 - 00025491(3x63)

סוג תעריף	סוג צריכה	קריאה קודמת	קריאה נוכחית	סה"כ צריכה בקוט"ש	מחיר לקוט"ש בא"ג	סה"כ לתשלום
פרטי חשבון עבור תאריכים:						
777	פסגה	25/01/22	31/01/22	188.61	87.59	165.20 ₪
778	גבע	54,259.99	54,298.54	38.55	53.68	20.69 ₪
779	שפל	96,844.17	97,477.77	633.60	33.94	215.04 ₪
פרטי חשבון עבור תאריכים:						
777	פסגה	134,597.20	134,983.47	386.26	95.84	370.19 ₪
778	גבע	54,298.54	54,409.00	110.46	57.97	64.03 ₪
779	שפל	97,477.77	98,943.55	1,465.78	35.63	522.26 ₪

סה"כ לדייר:

פסגה	גבע	שפל	סה"כ	שיא ביקוש
574.87	149.01	2,099.37	2,823.25	33.79
₪ 535.40	₪ 84.73	₪ 737.30	₪ 1,357.42	

סה"כ צריכה
 סה"כ לתשלום

214.45 ₪	תשלום קבוע תשלום עבור גודל חיבור בKVA (3x63) סה"כ מע"מ 17.00%
11.26 ₪	
1,583.13 ₪	
269.13 ₪	
1,852.26 ₪	סה"כ לתשלום

כולל מע"מ

התפלגות חיוב בש"ח לפי תעו"ז

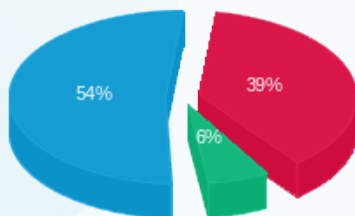

פסגה (₪ 535.40)
 גבע (₪ 84.73)
 שפל (₪ 737.30)

הסטוריית צריכה בקוט"ש

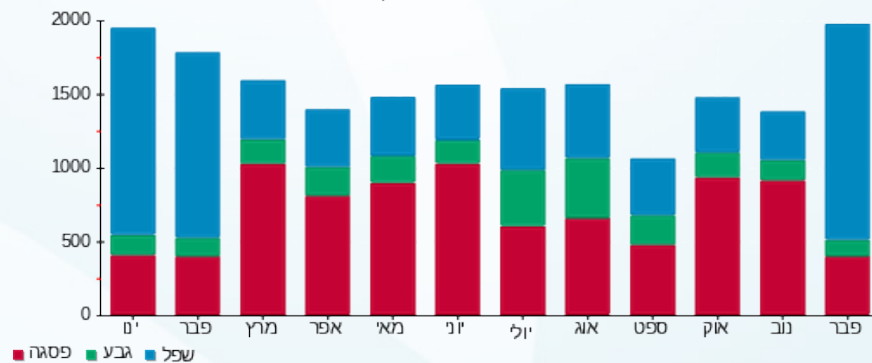



05/03/22

תאריך הפקה:

שם דייר: גרינהויז מאיר (קומה 8)
שם אתר: מיקדן מגדלי שקל בני ברק

23/02/22

תאריך קריאה נוכחית:

25/01/22

תאריך קריאה קודמת:

לקוח/ה נכבד/ה, אנו מתכבדים להגיש את חישוב צריכת החשמל לתקופה 23/02/22 - 25/01/22:

גרינהויז מאיר (קומה 8) - 3 - 00024957(00024957)

סה"כ לתשלום	מחיר לקוט"ש בא"ג	סה"כ צריכה בקוט"ש	קריאה נוכחית	קריאה קודמת	סוג צריכה	סוג תעריף
			31/01/22	25/01/22	פרטי חשבון עבור תאריכים:	
14.51 ₪	87.59	16.56	65,859.83	65,843.27	פסגה	777
5.22 ₪	53.68	9.73	32,140.49	32,130.75	גבע	778
56.61 ₪	33.94	166.80	49,279.62	49,112.82	שפל	779
			23/02/22	01/02/22	פרטי חשבון עבור תאריכים:	
44.47 ₪	95.84	46.40	65,906.23	65,859.83	פסגה	777
17.33 ₪	57.97	29.90	32,170.39	32,140.49	גבע	778
145.82 ₪	35.63	409.28	49,688.89	49,279.62	שפל	779

סה"כ לדייר:

שיא ביקוש	סה"כ	שפל	גבע	פסגה
9.26	678.67	576.08	39.63	62.96
	283.97 ₪	202.44 ₪	22.56 ₪	58.97 ₪

סה"כ צריכה
סה"כ לתשלום

38.53 ₪	<p>תשלום קבוע</p> <p>תשלום עבור גודל חיבור בKVA (3x40)</p> <p>סה"כ</p> <p>מע"מ 17.00%</p>	
7.15 ₪		
329.65 ₪		
56.04 ₪		
385.69 ₪	סה"כ לתשלום	כולל מע"מ

התפלגות חיוב בש"ח לפי תעו"ז

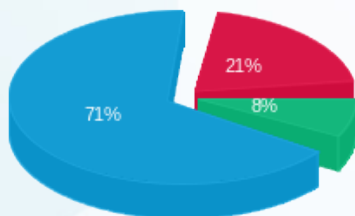

■ פסגה (58.97 ₪)
■ גבע (22.56 ₪)
■ שפל (202.44 ₪)

הסטוריית צריכה בקוט"ש

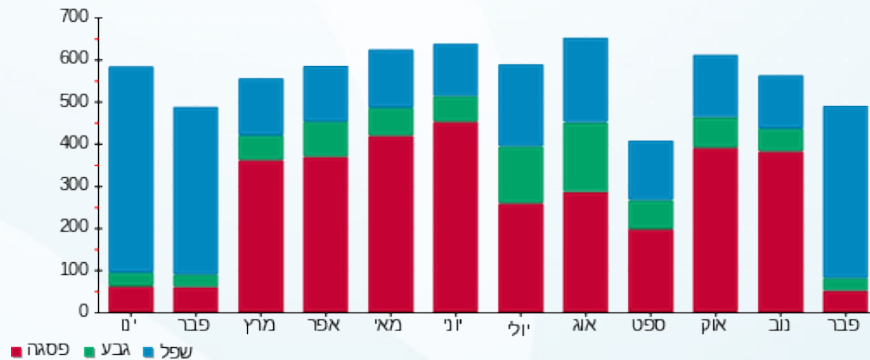

05/03/22 תאריך הפקה:
 23/02/22 תאריך קריאה נוכחית:
 25/01/22 תאריך קריאה קודמת:

שם דייר: ד"ר פטר פרידמן (קומה 8)
 שם אתר: מיקדן מגדלי שקל בני ברק

לקוח/ה נכבד/ה, אנו מתכבדים להגיש את חישוב צריכת החשמל לתקופה 23/02/22 - 25/01/22:

ד"ר פטר פרידמן (קומה 8) - 6 - 00024957(3x40)

סה"כ לתשלום	מחיר לקוט"ש בא"ג	סה"כ צריכה בקוט"ש	קריאה נוכחית	קריאה קודמת	סוג צריכה	סוג תעריף
			31/01/22	25/01/22	פרטי חשבון עבור תאריכים:	
₪ 35.23	87.59	40.22	58,776.27	58,736.06	פסגה	777
₪ 1.74	53.68	3.24	24,786.93	24,783.69	גבע	778
₪ 38.52	33.94	113.48	37,828.66	37,715.18	שפל	779
			23/02/22	01/02/22	פרטי חשבון עבור תאריכים:	
₪ 128.30	95.84	133.87	58,910.14	58,776.27	פסגה	777
₪ 13.88	57.97	23.94	24,810.87	24,786.93	גבע	778
₪ 99.21	35.63	278.44	38,107.10	37,828.66	שפל	779

סה"כ לדייר:

שיא ביקוש	סה"כ	שפל	גבע	פסגה	
16.10	593.19	391.92	27.18	174.08	סה"כ צריכה
	₪ 316.87	₪ 137.72	₪ 15.62	₪ 163.52	סה"כ לתשלום

₪ 38.53	תשלום קבוע תשלום עבור גודל חיבור בKVA (3x40) סה"כ מע"מ 17.00%	סה"כ לתשלום
₪ 7.15		
₪ 362.54		
₪ 61.63		
₪ 424.18		כולל מע"מ

התפלגות חיוב בש"ח לפי תע"ז

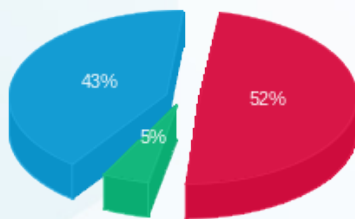

■ פסגה (₪ 163.52)
 ■ גבע (₪ 15.62)
 ■ שפל (₪ 137.72)

הסטוריית צריכה בקוט"ש

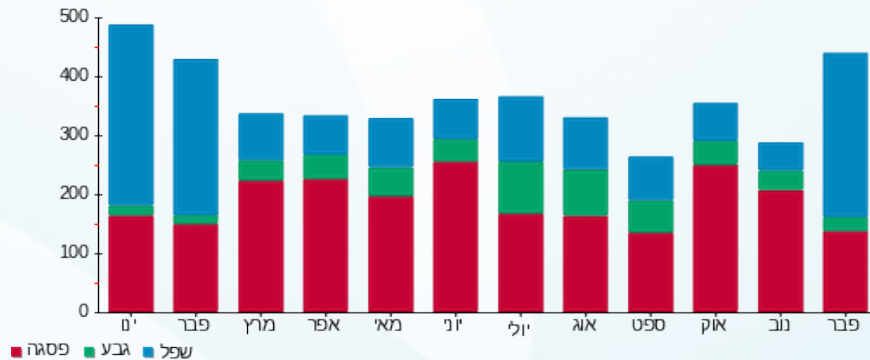



05/03/22

תאריך הפקה:

23/02/22

תאריך קריאה נוכחית:

25/01/22

תאריך קריאה קודמת:

שם דייר: ד.א. שרון (קומה 8)
שם אתר: מיקדן מגדלי שקל בני ברק

לקוח/ה נכבד/ה, אנו מתכבדים להגיש את חישוב צריכת החשמל לתקופה 23/02/22 - 25/01/22:

ד.א. שרון (קומה 8) - 8 - 00024957(3x50)

סוג תעריף	סוג צריכה	קריאה קודמת	קריאה נוכחית	סה"כ צריכה בקוט"ש	מחיר לקוט"ש בא"ג	סה"כ לתשלום
פרטי חשבון עבור תאריכים:						
777	פסגה	25/01/22	31/01/22	33.85	87.59	29.64 ₪
778	גבע	35,526.77	35,529.33	2.55	53.68	1.37 ₪
779	שפל	46,338.66	46,491.67	153.01	33.94	51.93 ₪
פרטי חשבון עבור תאריכים:						
777	פסגה	82,184.86	82,251.47	66.61	95.84	63.84 ₪
778	גבע	35,529.33	35,541.76	12.44	57.97	7.21 ₪
779	שפל	46,491.67	46,775.33	283.66	35.63	101.07 ₪

סה"כ לדייר:

פסגה	גבע	שפל	סה"כ	שיא ביקוש
100.46	14.99	436.67	552.12	9.72
₪ 93.48	₪ 8.58	₪ 153.00	₪ 255.07	

סה"כ צריכה
סה"כ לתשלום

38.53 ₪	<p>תשלום קבוע</p> <p>תשלום עבור גודל חיבור בKVA (3x50)</p> <p>סה"כ</p> <p>מע"מ 17.00%</p>	<p>סה"כ לתשלום</p>
8.94 ₪		
302.53 ₪		
51.43 ₪		
353.96 ₪	כולל מע"מ	

התפלגות חיוב בש"ח לפי תעו"ז

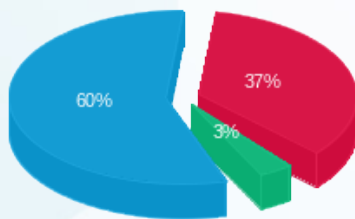

פסגה (93.48 ₪)
גבע (8.58 ₪)
שפל (153.00 ₪)

הסטוריית צריכה בקוט"ש

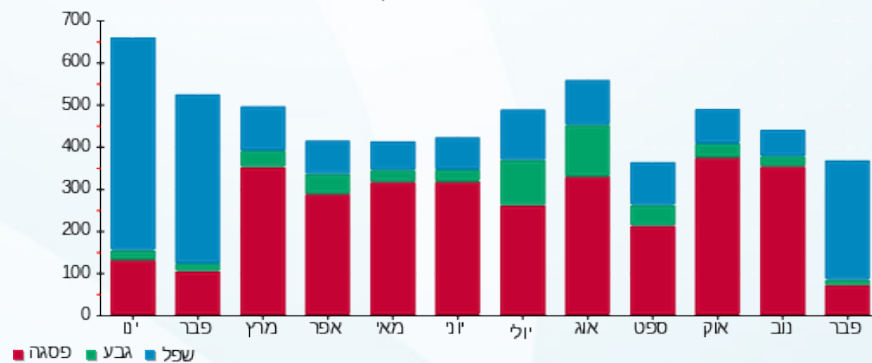

05/03/22 תאריך הפקה:
 23/02/22 תאריך קריאה נוכחית:
 25/01/22 תאריך קריאה קודמת:

שם דייר: דחוח הלוי (קומה 8)
 שם אתר: מיקדן מגדלי שקל בני ברק

לקוח/ה נכבד/ה, אנו מתכבדים להגיש את חישוב צריכת החשמל לתקופה 23/02/22 - 25/01/22:

דחוח הלוי (קומה 8) - 1 - 00024957(3x50)

סוג תעריף	סוג צריכה	קריאה קודמת	קריאה נוכחית	סה"כ צריכה בקוט"ש	מחיר לקוט"ש בא"ג	סה"כ לתשלום
פרטי חשבון עבור תאריכים:						
777	פסגה	25/01/22	31/01/22	29.82	87.59	26.12 ₪
778	גבע	35,573.03	35,578.92	5.89	53.68	3.16 ₪
779	שפל	46,471.71	46,628.89	157.17	33.94	53.34 ₪
פרטי חשבון עבור תאריכים:						
777	פסגה	93,917.06	94,048.75	131.70	95.84	126.22 ₪
778	גבע	35,578.92	35,609.87	30.95	57.97	17.94 ₪
779	שפל	46,628.89	47,213.27	584.39	35.63	208.22 ₪

סה"כ לדייר:

פסגה	גבע	שפל	סה"כ	שיא ביקוש
161.51	36.84	741.56	939.92	12.92
152.33 ₪	21.11 ₪	261.56 ₪	435.00 ₪	

סה"כ צריכה
 סה"כ לתשלום

38.53 ₪	תשלום קבוע תשלום עבור גודל חיבור בKVA (3x50) סה"כ מע"מ 17.00%	סה"כ לתשלום
8.94 ₪		
482.47 ₪		
82.02 ₪		
564.49 ₪	כולל מע"מ	

התפלגות חיוב בש"ח לפי תעו"ז

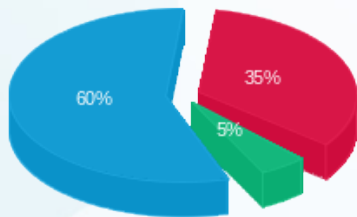

פסגה (152.33 ₪)
 גבע (21.11 ₪)
 שפל (261.56 ₪)

הסטוריית צריכה בקוט"ש

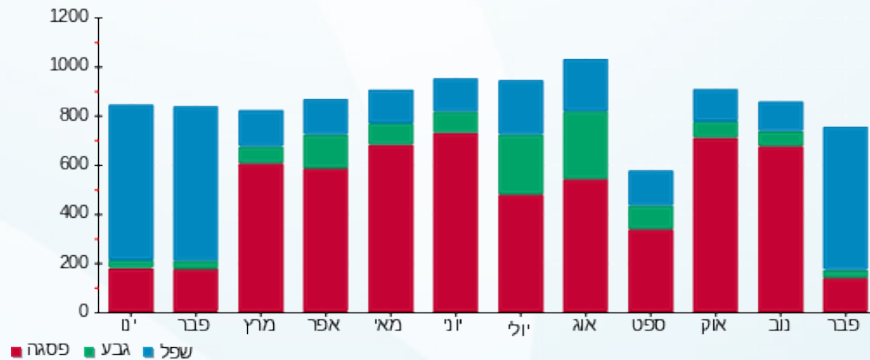



05/03/22

תאריך הפקדה:

23/02/22

תאריך קריאה נוכחית:

25/01/22

תאריך קריאה קודמת:

שם דייר: די.בי.אי חדש
שם אתר: מיקדן מגדלי שקל בני ברק

לקוח/ה נכבד/ה, אנו מתכבדים להגיש את חישוב צריכת החשמל לתקופה 23/02/22 - 25/01/22:

די.בי.אי חדש - 1 - 00023847(3x63)

סוג תעריף	סוג צריכה	קריאה קודמת	קריאה נוכחית	סה"כ צריכה בקוט"ש	מחיר לקוט"ש בא"ג	סה"כ לתשלום
פרטי חשבון עבור תאריכים:						
777	פסגה	25/01/22	31/01/22	78.25	87.59	156,875.55
778	גבע	55,594.30	55,601.93	7.64	53.68	156,797.30
779	שפל	66,522.22	66,761.19	238.97	33.94	66,761.19
פרטי חשבון עבור תאריכים:						
777	פסגה	156,875.55	157,106.13	230.58	95.84	157,106.13
778	גבע	55,601.93	55,631.98	30.05	57.97	55,631.98
779	שפל	66,761.19	67,372.01	610.82	35.63	67,372.01

סה"כ לדייר:

פסגה	גבע	שפל	סה"כ	שיא ביקוש
308.83	37.69	849.79	1,196.30	19.00
289.53 ₪	21.52 ₪	298.74 ₪	609.79 ₪	

סה"כ צריכה
סה"כ לתשלום

38.53 ₪	תשלום קבוע תשלום עבור גודל חיבור בKVA (3x63) סה"כ מע"מ 17.00%	סה"כ לתשלום
11.26 ₪		
659.57 ₪		
112.13 ₪		
771.70 ₪	כולל מע"מ	

התפלגות חיוב בש"ח לפי תעו"ז

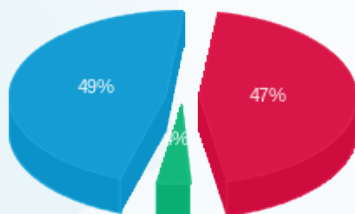

פסגה (289.53 ₪)
גבע (21.52 ₪)
שפל (298.74 ₪)

הסטוריית צריכה בקוט"ש

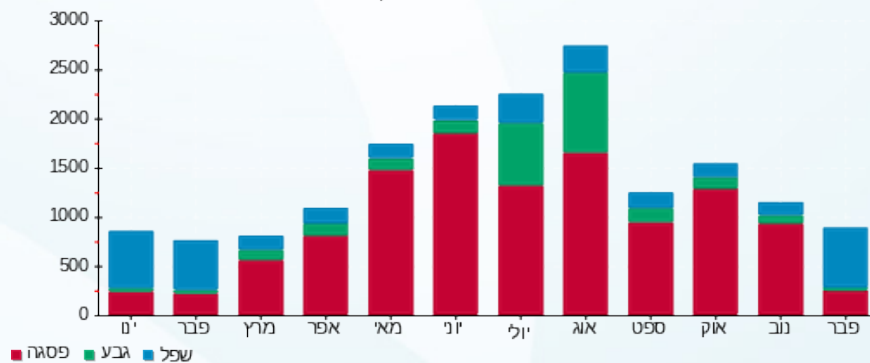

05/03/22 תאריך הפקה:
 23/02/22 תאריך קריאה נוכחית:
 25/01/22 תאריך קריאה קודמת:

שם דייר: דניאל מנוצרי חנות (ק.קרקע)
שם אתר: מיקדן מגדלי שקל בני ברק

לקוח/ה נכבד/ה, אנו מתכבדים להגיש את חישוב צריכת החשמל לתקופה 23/02/22 - 25/01/22:

דניאל מנוצרי חנות (ק.קרקע) - 7 - 00022143(3x40)

סוג תעריף	סוג צריכה	קריאה קודמת	קריאה נוכחית	סה"כ צריכה בקוט"ש	מחיר לקוט"ש בא"ג	סה"כ לתשלום
פרטי חשבון עבור תאריכים:						
777	פסגה	25/01/22	31/01/22	126,834.41	87.59	97.77 ₪
778	גבע	52,265.16	52,266.55	1.38	53.68	0.74 ₪
779	שפל	43,103.22	43,220.58	117.36	33.94	39.83 ₪
פרטי חשבון עבור תאריכים:						
777	פסגה	126,834.41	127,212.22	377.81	95.84	362.09 ₪
778	גבע	52,266.55	52,272.81	6.26	57.97	3.63 ₪
779	שפל	43,220.58	43,629.44	408.86	35.63	145.68 ₪

סה"כ לדייר:

פסגה	גבע	שפל	סה"כ	שיא ביקוש
489.44	7.64	526.22	1,023.30	7.51
₪ 459.87	₪ 4.37	₪ 185.51	₪ 649.75	

סה"כ צריכה
סה"כ לתשלום

38.53 ₪	תשלום קבוע תשלום עבור גודל חיבור בKVA (3x40) סה"כ מע"מ 17.00%	סה"כ לתשלום
7.15 ₪		
695.42 ₪		
118.22 ₪		
813.65 ₪	כולל מע"מ	

התפלגות חיוב בש"ח לפי תע"ז

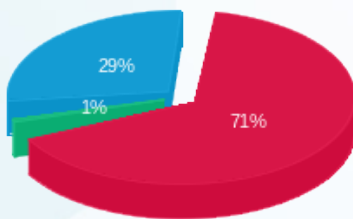

פסגה (459.87 ₪)
 גבע (4.37 ₪)
 שפל (185.51 ₪)

הסטוריית צריכה בקוט"ש

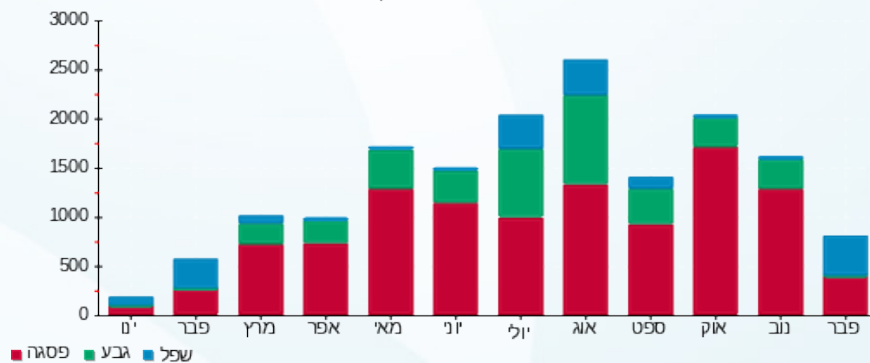

05/03/22 תאריך הפקה:
 23/02/22 תאריך קריאה נוכחית:
 25/01/22 תאריך קריאה קודמת:

שם דייר: דניה סיבוס (קומה 5)
 שם אתר: מיקדן מגדלי שקל בני ברק

לקוח/ה נכבד/ה, אנו מתכבדים להגיש את חישוב צריכת החשמל לתקופה 23/02/22 - 25/01/22:

דניה סיבוס (קומה 5) - 1 - 00022685(3x40)

סוג תעריף	סוג צריכה	קריאה קודמת	קריאה נוכחית	סה"כ צריכה בקוט"ש	מחיר לקוט"ש בא"ג	סה"כ לתשלום
פרטי חשבון עבור תאריכים:						
777	פסגה	25/01/22	31/01/22	82.20	87.59	71.99 ₪
778	גבע	19,213.43	19,249.76	36.33	53.68	19.50 ₪
779	שפל	55,997.12	56,413.26	416.14	33.94	141.24 ₪
פרטי חשבון עבור תאריכים:						
777	פסגה	73,429.00	73,537.21	108.21	95.84	103.71 ₪
778	גבע	19,249.76	19,301.92	52.16	57.97	30.24 ₪
779	שפל	56,413.26	57,164.92	751.66	35.63	267.82 ₪

סה"כ לדייר:

פסגה	גבע	שפל	סה"כ	שיא ביקוש
190.40	88.49	1,167.80	1,446.69	24.52
₪ 175.70	₪ 49.74	₪ 409.05	₪ 634.49	

סה"כ צריכה
 סה"כ לתשלום

38.53 ₪	תשלום קבוע תשלום עבור גודל חיבור בKVA (3x40) סה"כ מע"מ 17.00%	סה"כ לתשלום
7.15 ₪		
680.17 ₪		
115.63 ₪		
795.80 ₪	כולל מע"מ	

התפלגות חיוב בש"ח לפי תע"ז

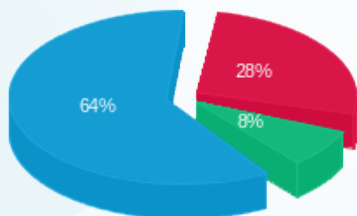

פסגה (₪ 175.70)
 גבע (₪ 49.74)
 שפל (₪ 409.05)

הסטוריית צריכה בקוט"ש

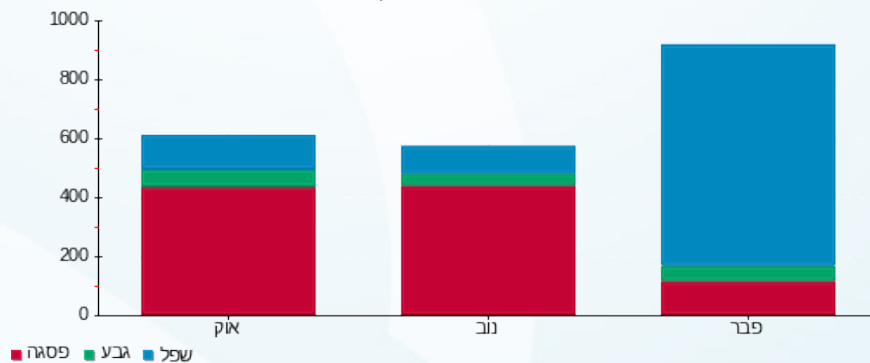



05/03/22 תאריך הפקה:
 23/02/22 תאריך קריאה נוכחית:
 25/01/22 תאריך קריאה קודמת:

שם דייר: דפוס ישורון מרתף
 שם אתר: מיקדן מגדלי שקל בני ברק

לקוח/ה נכבד/ה, אנו מתכבדים להגיש את חישוב צריכת החשמל לתקופה 23/02/22 - 25/01/22:

דפוס ישורון מרתף - 2 - (3x125)00022143

סוג תעריף	סוג צריכה	קריאה קודמת	קריאה נוכחית	סה"כ צריכה בקוט"ש	מחיר לקוט"ש בא"ג	סה"כ לתשלום
פרטי חשבון עבור תאריכים:						
777	פסגה	25/01/22	31/01/22	594,948.98	87.59	116.31 ₪
778	גבע	202,344.94	202,369.05	24.12	53.68	12.95 ₪
779	שפל	203,031.58	203,717.53	685.95	33.94	232.81 ₪
פרטי חשבון עבור תאריכים:						
777	פסגה	594,948.98	595,350.70	401.72	95.84	385.01 ₪
778	גבע	202,369.05	202,443.12	74.07	57.97	42.94 ₪
779	שפל	203,717.53	205,947.75	2,230.22	35.63	794.63 ₪

סה"כ לדייר:

פסגה	גבע	שפל	סה"כ	שיא ביקוש
534.51	98.19	2,916.17	3,548.87	41.90
₪ 501.32	₪ 55.88	₪ 1,027.44	₪ 1,584.65	

סה"כ צריכה
 סה"כ לתשלום

214.45 ₪	תשלום קבוע תשלום עבור גודל חיבור בKVA (3x125) סה"כ מע"מ 17.00%	סה"כ לתשלום
22.34 ₪		
1,821.43 ₪		
309.64 ₪		
2,131.08 ₪	כולל מע"מ	

התפלגות חיוב בש"ח לפי תעו"ז

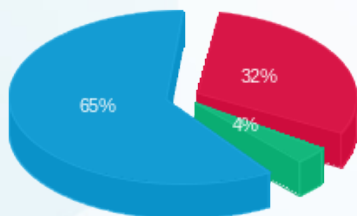

פסגה (501.32 ₪) 65%
 גבע (55.88 ₪) 32%
 שפל (1,027.44 ₪) 4%

הסטוריית צריכה בקוט"ש

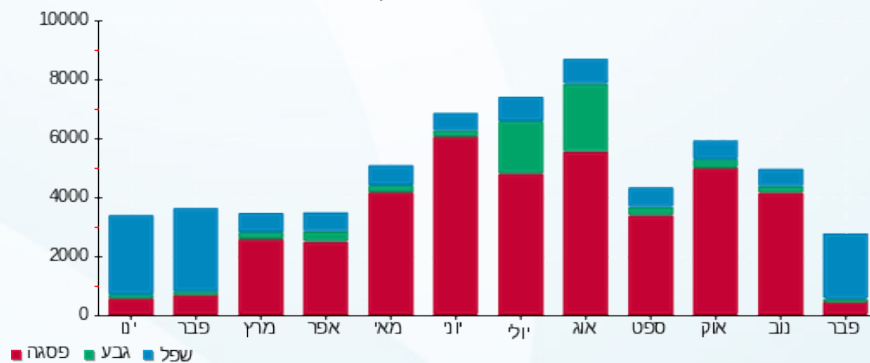

05/03/22 תאריך הפקה:
 23/02/22 תאריך קריאה נוכחית:
 25/01/22 תאריך קריאה קודמת:

שם דייר: הוצאת שבתי פרנקל בע"מ
שם אתר: מיקדן מגדלי שקל בני ברק

לקוח/ה נכבד/ה, אנו מתכבדים להגיש את חישוב צריכת החשמל לתקופה 23/02/22 - 25/01/22:

הוצאת שבתי פרנקל בע"מ - 4 - 00025152(3x63)

סוג תעריף	סוג צריכה	קריאה קודמת	קריאה נוכחית	סה"כ צריכה בקוט"ש	מחיר לקוט"ש בא"ג	סה"כ לתשלום
פרטי חשבון עבור תאריכים:						
777	פסגה	25/01/22	31/01/22	20.25	87.59	17.74 ₪
778	גבע	39,997.37	39,999.68	2.31	53.68	1.24 ₪
779	שפל	58,187.53	58,235.29	47.76	33.94	16.21 ₪
פרטי חשבון עבור תאריכים:						
777	פסגה	78,052.57	78,113.59	61.01	95.84	58.48 ₪
778	גבע	39,999.68	40,008.53	8.85	57.97	5.13 ₪
779	שפל	58,235.29	58,385.55	150.26	35.63	53.54 ₪

סה"כ לדייר:

פסגה	גבע	שפל	סה"כ	שיא ביקוש
81.26	11.16	198.02	290.44	5.18
₪ 76.21	₪ 6.37	₪ 69.75	₪ 152.33	

סה"כ צריכה
סה"כ לתשלום

38.53 ₪	תשלום קבוע תשלום עבור גודל חיבור בKVA (3x63) סה"כ מע"מ 17.00%	סה"כ לתשלום
11.26 ₪		
202.12 ₪		
34.36 ₪		
236.48 ₪	כולל מע"מ	

התפלגות חיוב בש"ח לפי תע"ז

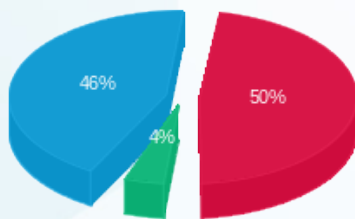

פסגה (76.21 ₪) 50%
 גבע (6.37 ₪) 4%
 שפל (69.75 ₪) 46%

הסטוריית צריכה בקוט"ש

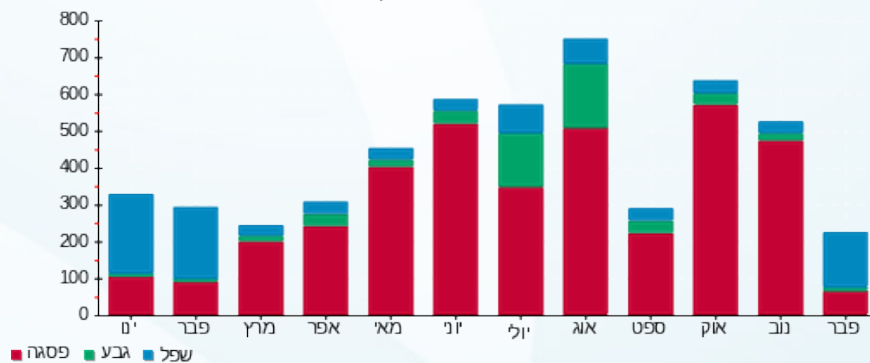

05/03/22 תאריך הפקה:
 23/02/22 תאריך קריאה נוכחית:
 25/01/22 תאריך קריאה קודמת:

שם דייר: היכל הרפואה (קומה 8)
 שם אתר: מיקדן מגדלי שקל בני ברק

לקוח/ה נכבד/ה, אנו מתכבדים להגיש את חישוב צריכת החשמל לתקופה 23/02/22 - 25/01/22:

היכל הרפואה (קומה 8) - 7 - 00024957(3x50)

סוג תעריף	סוג צריכה	קריאה קודמת	קריאה נוכחית	סה"כ צריכה בקוט"ש	מחיר לקוט"ש בא"ג	סה"כ לתשלום
פרטי חשבון עבור תאריכים:						
777	פסגה	25/01/22	31/01/22	62.45	87.59	54.70 ₪
778	גבע	43,803.65	43,810.33	6.68	53.68	3.59 ₪
779	שפל	57,657.87	57,805.27	147.39	33.94	50.03 ₪
פרטי חשבון עבור תאריכים:						
777	פסגה	108,448.08	108,639.26	191.18	95.84	183.23 ₪
778	גבע	43,810.33	43,837.25	26.92	57.97	15.61 ₪
779	שפל	57,805.27	58,246.87	441.60	35.63	157.34 ₪

סה"כ לדייר:

פסגה	גבע	שפל	סה"כ	שיא ביקוש
253.63	33.60	588.99	876.22	11.77
₪ 237.92	₪ 19.19	₪ 207.37	₪ 464.49	

סה"כ צריכה
 סה"כ לתשלום

38.53 ₪	תשלום קבוע תשלום עבור גודל חיבור בKVA (3x50) סה"כ מע"מ 17.00%	סה"כ לתשלום
8.94 ₪		
511.95 ₪		
87.03 ₪		
598.98 ₪	כולל מע"מ	

התפלגות חיוב בש"ח לפי תע"ז

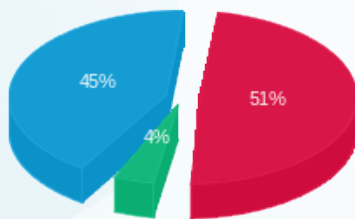

פסגה (237.92 ₪) 51%
 גבע (19.19 ₪) 4%
 שפל (207.37 ₪) 45%

הסטוריית צריכה בקוט"ש

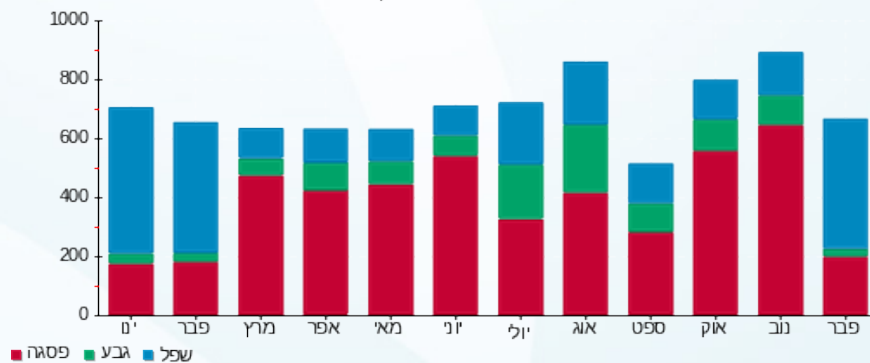



05/03/22

תאריך הפקה:

שם דייר: הרמן תקשורת בע"מ (קומה 1-)
שם אתר: מיקדן מגדלי שקל בני ברק

23/02/22

תאריך קריאה נוכחית:

25/01/22

תאריך קריאה קודמת:

לקוח/ה נכבד/ה, אנו מתכבדים להגיש את חישוב צריכת החשמל לתקופה 23/02/22 - 25/01/22:

הרמן תקשורת בע"מ (קומה 1-) - 3 - 00024971 (0x0)

סוג תעריף	סוג צריכה	קריאה קודמת	קריאה נוכחית	סה"כ צריכה בקוט"ש	מחיר לקוט"ש בא"ג	סה"כ לתשלום
פרטי חשבון עבור תאריכים:						
777	פסגה	25/01/22	31/01/22	39.37	87.59	34.48 ₪
778	גבע	23,537.36	23,542.72	5.35	53.68	2.87 ₪
779	שפל	44,278.82	44,343.33	64.51	33.94	21.89 ₪
פרטי חשבון עבור תאריכים:						
777	פסגה	63,285.72	63,479.02	193.30	95.84	185.26 ₪
778	גבע	23,542.72	23,569.91	27.20	57.97	15.77 ₪
779	שפל	44,343.33	44,648.35	305.02	35.63	108.68 ₪

סה"כ לדייר:

פסגה	גבע	שפל	סה"כ	שיא ביקוש
232.67	32.55	369.53	634.75	5.48
₪ 219.74	₪ 18.64	₪ 130.57	₪ 368.95	

סה"כ צריכה
סה"כ לתשלום

38.53 ₪	<p>תשלום קבוע</p> <p>תשלום עבור גודל חיבור בKVA (0x0)</p> <p>סה"כ</p> <p>מע"מ 17.00%</p> <p>סה"כ לתשלום</p>	<p>כולל מע"מ</p>
0.00 ₪		
407.48 ₪		
69.27 ₪		
476.76 ₪		

התפלגות חיוב בש"ח לפי תע"ז

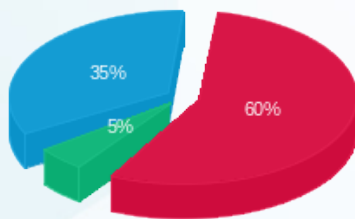

פסגה (219.74 ₪) 60%
גבע (18.64 ₪) 5%
שפל (130.57 ₪) 35%

הסטוריית צריכה בקוט"ש

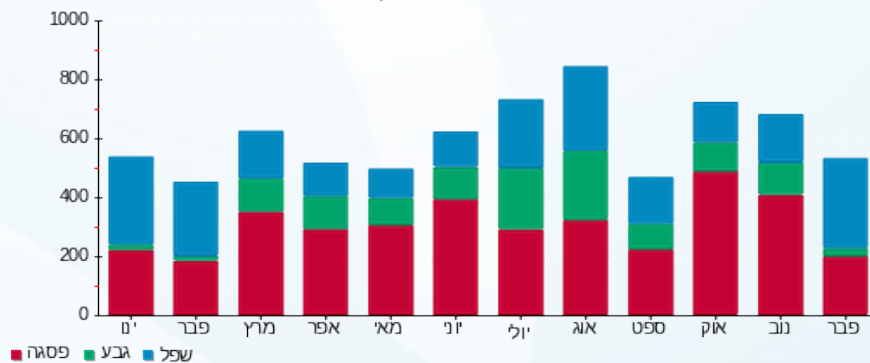



05/03/22 תאריך הפקה:
 23/02/22 תאריך קריאה נוכחית:
 25/01/22 תאריך קריאה קודמת:

שם דייר: זיו האפט קומה 8
שם אתר: מיקדן מגדלי שקל בני ברק

לקוח/ה נכבד/ה, אנו מתכבדים להגיש את חישוב צריכת החשמל לתקופה 23/02/22 - 25/01/22:

זיו האפט קומה 8 - 22 - (1x32)00022781

סוג תעריף	סוג צריכה	קריאה קודמת	קריאה נוכחית	סה"כ צריכה בקוט"ש	מחיר לקוט"ש בא"ג	סה"כ לתשלום
פרטי חשבון עבור תאריכים:						
777	פסגה	25/01/22	31/01/22	3.55	87.59	3.11 ₪
778	גבע	914.32	914.26	-0.06	53.68	-0.03 ₪
779	שפל	2,895.90	2,905.86	9.97	33.94	3.38 ₪
פרטי חשבון עבור תאריכים:						
777	פסגה	01/02/22	23/02/22	14.31	95.84	13.72 ₪
778	גבע	914.26	915.20	0.93	57.97	0.54 ₪
779	שפל	2,905.86	2,952.39	46.53	35.63	16.58 ₪

זיו האפט קומה 8 - 23 - (1x32)00022781

סוג תעריף	סוג צריכה	קריאה קודמת	קריאה נוכחית	סה"כ צריכה בקוט"ש	מחיר לקוט"ש בא"ג	סה"כ לתשלום
פרטי חשבון עבור תאריכים:						
777	פסגה	25/01/22	31/01/22	3.22	87.59	2.82 ₪
778	גבע	9,649.18	9,650.60	1.42	53.68	0.76 ₪
779	שפל	15,274.94	15,286.48	11.54	33.94	3.92 ₪
פרטי חשבון עבור תאריכים:						
777	פסגה	01/02/22	23/02/22	10.18	95.84	9.76 ₪
778	גבע	9,650.60	9,654.48	3.88	57.97	2.25 ₪
779	שפל	15,286.48	15,320.88	34.41	35.63	12.26 ₪

זיו האפט קומה 8 - 24 - (1x32)00022781

סוג תעריף	סוג צריכה	קריאה קודמת	קריאה נוכחית	סה"כ צריכה בקוט"ש	מחיר לקוט"ש בא"ג	סה"כ לתשלום
פרטי חשבון עבור תאריכים:						
777	פסגה	25/01/22	31/01/22	4.62	87.59	4.05 ₪
778	גבע	4,950.83	4,951.41	0.58	53.68	0.31 ₪
779	שפל	7,611.07	7,625.74	14.67	33.94	4.98 ₪
פרטי חשבון עבור תאריכים:						
		01/02/22	23/02/22			



זיו האפט קומה 2 8 - 24 - 00022781 (1x32)

סוג תעריף	סוג צריכה	קריאה קודמת	קריאה נוכחית	סה"כ צריכה בקוט"ש	מחיר לקוט"ש בא"ג	סה"כ לתשלום
777	פסגה	7,355.72	7,374.20	18.48	95.84	17.71 ₪
778	גבע	4,951.41	4,954.19	2.78	57.97	1.61 ₪
779	שפל	7,625.74	7,685.43	59.69	35.63	21.27 ₪

סה"כ לדירה:

פסגה	גבע	שפל	סה"כ	שיא ביקוש
54.38	9.54	176.79	240.71	0.96
119.00 ₪	5.45 ₪	62.38 ₪		

סה"כ צריכה

סה"כ לתשלום

38.53 ₪	<p>תשלום קבוע</p> <p>תשלום עבור גודל חיבור בא (1x96) KVA</p> <p>סה"כ</p> <p>מע"מ 17.00%</p>	<p>סה"כ לתשלום</p>
5.72 ₪		
163.25 ₪		
27.75 ₪		
191.00 ₪		<p>כולל מע"מ</p>

התפלגות חיוב בש"ח לפי תע"ז

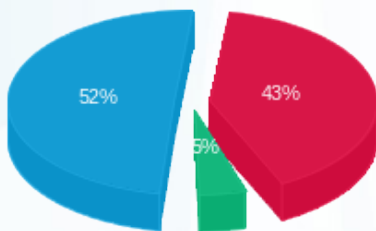

■ פסגה (51.17 ₪)
■ גבע (5.45 ₪)
■ שפל (62.38 ₪)

הסטוריית צריכה בקוט"ש

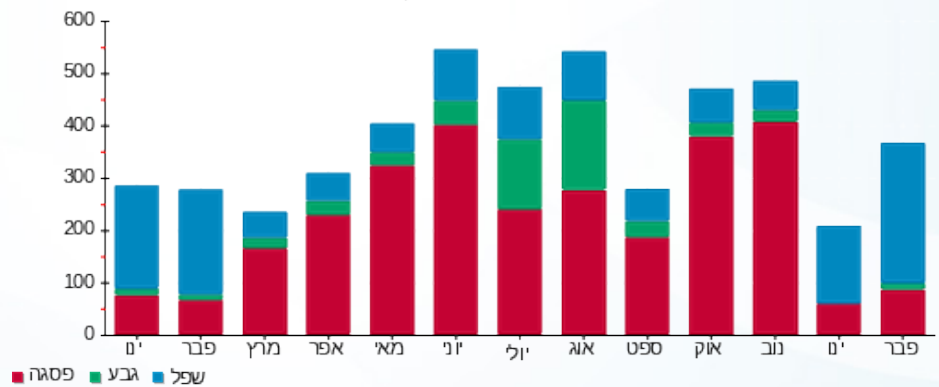

05/03/22 תאריך הפקה:
 23/02/22 תאריך קריאה נוכחית:
 25/01/22 תאריך קריאה קודמת:

שם דייר: זיו הפט 1 (BDO) (קומה 6)
 שם אתר: מיקדן מגדלי שקל בני ברק

לקוח/ה נכבד/ה, אנו מתכבדים להגיש את חישוב צריכת החשמל לתקופה 23/02/22 - 25/01/22:

זיו הפט 1 (BDO) (קומה 6) - 8 - 00025220 (3x32)

סוג תעריף	סוג צריכה	קריאה קודמת	קריאה נוכחית	סה"כ צריכה בקוט"ש	מחיר לקוט"ש בא"ג	סה"כ לתשלום
פרטי חשבון עבור תאריכים:						
777	פסגה	25/01/22	31/01/22	13.61	87.59	11.92 ₪
778	גבע	8,989.78	8,993.33	3.55	53.68	1.91 ₪
779	שפל	19,515.42	19,569.03	53.60	33.94	18.19 ₪
פרטי חשבון עבור תאריכים:						
777	פסגה	27,472.71	27,521.99	49.28	95.84	47.23 ₪
778	גבע	8,993.33	9,005.66	12.33	57.97	7.15 ₪
779	שפל	19,569.03	19,752.24	183.21	35.63	65.28 ₪

סה"כ לדייר:

פסגה	גבע	שפל	סה"כ	שיא ביקוש
62.90	15.88	236.82	315.59	6.04
₪ 59.16	₪ 9.05	₪ 83.47	₪ 151.68	

סה"כ צריכה
 סה"כ לתשלום

תשלום קבוע	תשלום עבור גודל חיבור בKVA (3x32)	סה"כ	מע"מ 17.00%	סה"כ לתשלום	כולל מע"מ
38.53 ₪	5.72 ₪	195.93 ₪	33.31 ₪	229.24 ₪	

התפלגות חיוב בש"ח לפי תע"ז

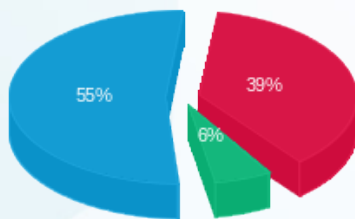

פסגה (59.16 ₪)
 גבע (9.05 ₪)
 שפל (83.47 ₪)

הסטוריית צריכה בקוט"ש

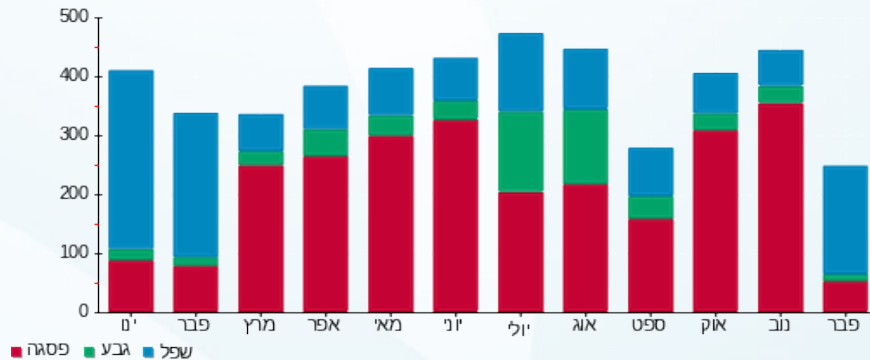



05/03/22

תאריך הפקה:

שם דייר: זיו הפט 2 (BDO) (קומה 12)

23/02/22

תאריך קריאה נוכחית:

שם אתר: מיקדן מגדלי שקל בני ברק

25/01/22

תאריך קריאה קודמת:

לקוח/ה נכבד/ה, אנו מתכבדים להגיש את חישוב צריכת החשמל לתקופה 23/02/22 - 25/01/22:

זיו הפט 2 (BDO) (קומה 12) - 6 - (3x40)00025038

סוג תעריף	סוג צריכה	קריאה קודמת	קריאה נוכחית	סה"כ צריכה בקוט"ש	מחיר לקוט"ש בא"ג	סה"כ לתשלום
פרטי חשבון עבור תאריכים:						
777	פסגה	25/01/22	31/01/22	148,494.03	87.59	128,706.44
778	גבע	45,520.17	45,539.59	19.42	53.68	1,056.41
779	שפל	98,930.89	99,254.08	323.18	33.94	10,987.20
פרטי חשבון עבור תאריכים:						
777	פסגה	148,494.03	148,693.69	199.66	95.84	19,136.03
778	גבע	45,539.59	45,600.54	60.95	57.97	3,533.00
779	שפל	99,254.08	100,029.24	775.16	35.63	27,619.00

סה"כ לדייר:

פסגה	גבע	שפל	סה"כ	שיא ביקוש
285.88	80.37	1,098.35	1,464.59	22.01
266.87 ₪	45.76 ₪	385.88 ₪	698.51 ₪	

סה"כ צריכה
סה"כ לתשלום

תשלום קבוע	תשלום עבור גודל חיבור בKVA (3x40)	סה"כ	מע"מ 17.00%	סה"כ לתשלום	כולל מע"מ
38.53 ₪	7.15 ₪	744.18 ₪	126.51 ₪	870.70 ₪	870.70 ₪

התפלגות חיוב בש"ח לפי תע"ז

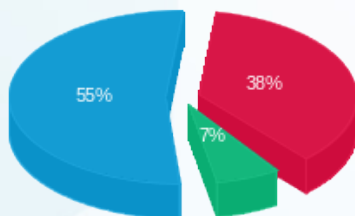

פסגה (266.87 ₪)
גבע (45.76 ₪)
שפל (385.88 ₪)

הסטוריית צריכה בקוט"ש

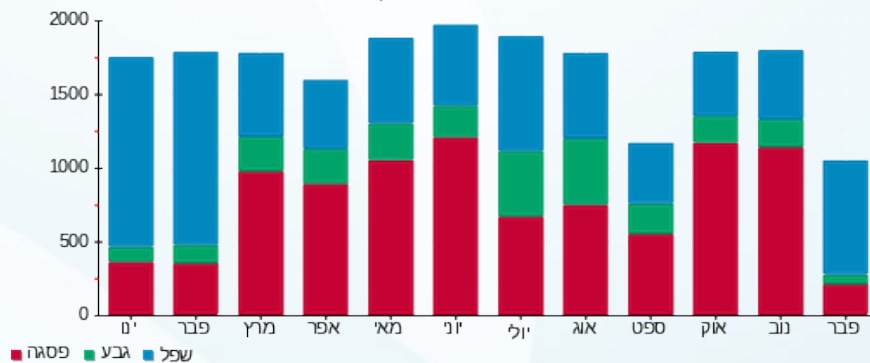



05/03/22

תאריך הפקה:

שם דייר: זיו הפט 3 (BDO) (קומה 12)
שם אתר: מיקדן מגדלי שקל בני ברק

23/02/22

תאריך קריאה נוכחית:

25/01/22

תאריך קריאה קודמת:

לקוח/ה נכבד/ה, אנו מתכבדים להגיש את חישוב צריכת החשמל לתקופה 23/02/22 - 25/01/22:

זיו הפט 3 (BDO) (קומה 12) - 7 - (3x40)00025038

סוג תעריף	סוג צריכה	קריאה קודמת	קריאה נוכחית	סה"כ צריכה בקוט"ש	מחיר לקוט"ש בא"ג	סה"כ לתשלום
פרטי חשבון עבור תאריכים:						
777	פסגה	25/01/22	31/01/22	39.28	87.59	34.41 ₪
778	גבע	16,946.70	16,961.42	14.72	53.68	7.90 ₪
779	שפל	43,188.07	43,415.81	227.75	33.94	77.30 ₪
פרטי חשבון עבור תאריכים:						
777	פסגה	56,820.11	56,974.68	154.57	95.84	148.14 ₪
778	גבע	16,961.42	17,022.83	61.40	57.97	35.59 ₪
779	שפל	43,415.81	44,067.53	651.71	35.63	232.21 ₪

סה"כ לדייר:

פסגה	גבע	שפל	סה"כ	שיא ביקוש
193.85	76.13	879.46	1,149.44	16.51
182.55 ₪	43.50 ₪	309.50 ₪	535.55 ₪	

סה"כ צריכה
סה"כ לתשלום

38.53 ₪	<p>תשלום קבוע</p> <p>תשלום עבור גודל חיבור בKVA (3x40)</p> <p>סה"כ</p> <p>מע"מ 17.00%</p>	<p>סה"כ לתשלום</p>
7.15 ₪		
581.23 ₪		
98.81 ₪		
680.04 ₪		

התפלגות חיוב בש"ח לפי תע"ז

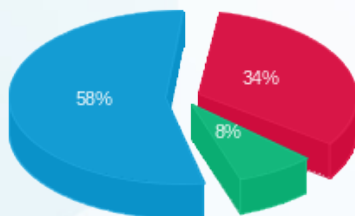

פסגה (182.55 ₪)
גבע (43.50 ₪)
שפל (309.50 ₪)

הסטוריית צריכה בקוט"ש

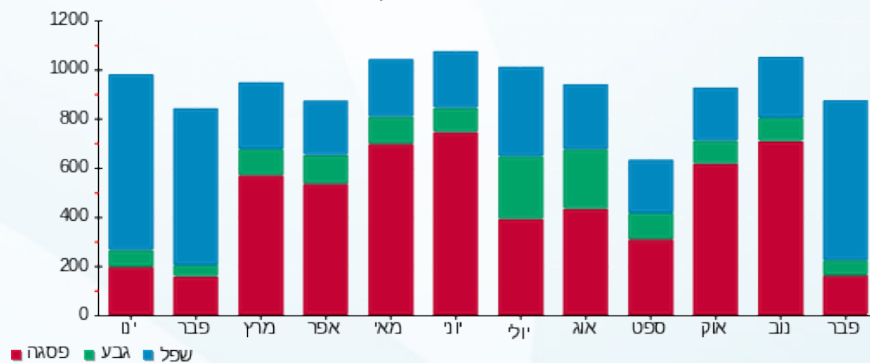

05/03/22 תאריך הפקה:
 23/02/22 תאריך קריאה נוכחית:
 25/01/22 תאריך קריאה קודמת:

שם דייר: זיו הפט 4 (קומה 12)
 שם אתר: מיקדן מגדלי שקל בני ברק

לקוח/ה נכבד/ה, אנו מתכבדים להגיש את חישוב צריכת החשמל לתקופה 23/02/22 - 25/01/22:

זיו הפט 4 (קומה 12) - 1 - (3x40)00025038

סוג תעריף	סוג צריכה	קריאה קודמת	קריאה נוכחית	סה"כ צריכה בקוט"ש	מחיר לקוט"ש בא"ג	סה"כ לתשלום
פרטי חשבון עבור תאריכים:						
777	פסגה	25/01/22	31/01/22	37.86	87.59	80,833.98
778	גבע	35,145.72	35,147.88	2.16	53.68	80,796.12
779	שפל	40,281.46	40,439.98	158.51	33.94	80,833.98
פרטי חשבון עבור תאריכים:						
777	פסגה	01/02/22	23/02/22	74.26	95.84	80,908.24
778	גבע	35,147.88	35,161.93	14.05	57.97	80,833.98
779	שפל	40,439.98	40,681.33	241.36	35.63	80,908.24

סה"כ לדייר:

פסגה	גבע	שפל	סה"כ	שיא ביקוש
112.12	16.21	399.87	528.21	21.82
104.33 ₪	9.30 ₪	139.80 ₪	253.43 ₪	

סה"כ צריכה
 סה"כ לתשלום

38.53 ₪	תשלום קבוע תשלום עבור גודל חיבור בKVA (3x40) סה"כ מע"מ 17.00%	סה"כ לתשלום
7.15 ₪		
299.11 ₪		
50.85 ₪		
349.96 ₪	כולל מע"מ	

התפלגות חיוב בש"ח לפי תע"ז

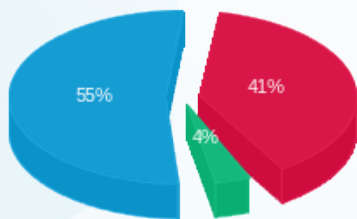

פסגה (104.33 ₪)
 גבע (9.30 ₪)
 שפל (139.80 ₪)

הסטוריית צריכה בקוט"ש

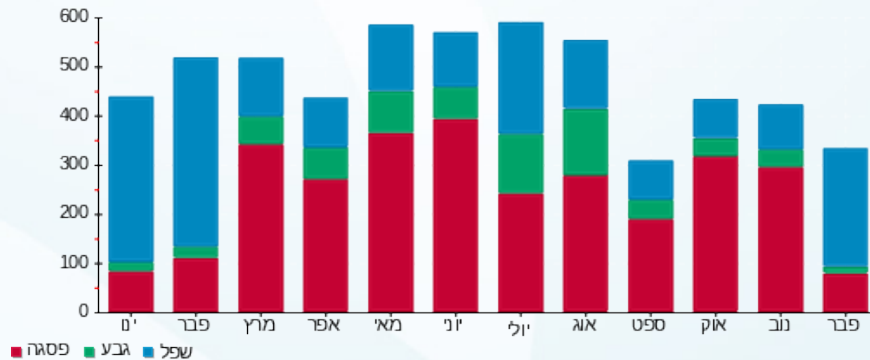



05/03/22

תאריך הפקה:

שם דייר: חי סחר (שיווק ק.ר.) בע"מ
שם אתר: מיקדן מגדלי שקל בני ברק

23/02/22

תאריך קריאה נוכחית:

25/01/22

תאריך קריאה קודמת:

לקוח/ה נכבד/ה, אנו מתכבדים להגיש את חישוב צריכת החשמל לתקופה 23/02/22 - 25/01/22:

חי סחר (שיווק ק.ר.) בע"מ - 4 - 00025044 (3x40)

סוג תעריף	סוג צריכה	קריאה קודמת	קריאה נוכחית	סה"כ צריכה בקוט"ש	מחיר לקוט"ש בא"ג	סה"כ לתשלום
פרטי חשבון עבור תאריכים:						
777	פסגה	25/01/22	31/01/22	26.76	87.59	23.44 ₪
778	גבע	24,252.06	24,262.04	9.98	53.68	5.36 ₪
779	שפל	42,241.64	42,465.30	223.66	33.94	75.91 ₪
פרטי חשבון עבור תאריכים:						
777	פסגה	54,374.48	54,465.68	91.20	95.84	87.41 ₪
778	גבע	24,262.04	24,297.17	35.13	57.97	20.37 ₪
779	שפל	42,465.30	42,839.45	374.15	35.63	133.31 ₪

סה"כ לדייר:

פסגה	גבע	שפל	סה"כ	שיא ביקוש
117.96	45.11	597.81	760.88	19.24
₪ 110.85	₪ 25.72	₪ 209.22	₪ 345.79	

סה"כ צריכה
סה"כ לתשלום

38.53 ₪	<p>תשלום קבוע</p> <p>תשלום עבור גודל חיבור בKVA (3x40)</p> <p>סה"כ</p> <p>מע"מ 17.00%</p>	<p>סה"כ לתשלום</p>
7.15 ₪		
391.47 ₪		
66.55 ₪		
458.02 ₪		<p>כולל מע"מ</p>

התפלגות חיוב בש"ח לפי תעו"ז

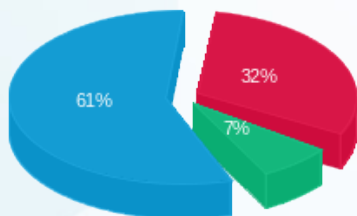

פסגה (110.85 ₪) 61%
גבע (25.72 ₪) 7%
שפל (209.22 ₪) 32%

הסטוריית צריכה בקוט"ש

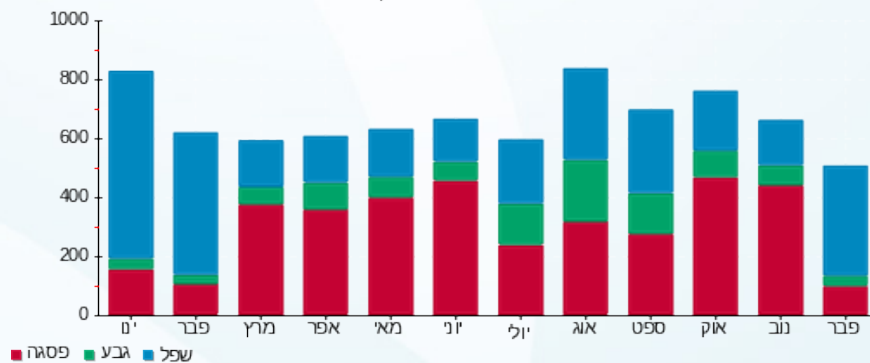

05/03/22 תאריך הפקה:
 23/02/22 תאריך קריאה נוכחית:
 25/01/22 תאריך קריאה קודמת:

שם דייר: חן יאיר (קומה 8)
 שם אתר: מיקדן מגדלי שקל בני ברק

לקוח/ה נכבד/ה, אנו מתכבדים להגיש את חישוב צריכת החשמל לתקופה 23/02/22 - 25/01/22:

חן יאיר (קומה 8) - 2 - (3x80)00024957

סוג תעריף	סוג צריכה	קריאה קודמת	קריאה נוכחית	סה"כ צריכה בקוט"ש	מחיר לקוט"ש בא"ג	סה"כ לתשלום
פרטי חשבון עבור תאריכים:						
777	פסגה	25/01/22	31/01/22	82.42	87.59	72.19 ₪
778	גבע	91,420.22	91,431.38	11.16	53.68	5.99 ₪
779	שפל	101,634.27	101,837.77	203.50	33.94	69.07 ₪
פרטי חשבון עבור תאריכים:						
777	פסגה	171,547.47	171,747.69	200.21	95.84	191.89 ₪
778	גבע	91,431.38	91,480.02	48.63	57.97	28.19 ₪
779	שפל	101,837.77	102,474.90	637.13	35.63	227.01 ₪

סה"כ לדייר:

פסגה	גבע	שפל	סה"כ	שיא ביקוש
282.63	59.80	840.63	1,183.06	21.27
₪ 264.08	₪ 34.18	₪ 296.08	₪ 594.34	

סה"כ צריכה
 סה"כ לתשלום

38.53 ₪	תשלום קבוע תשלום עבור גודל חיבור בKVA (3x80) סה"כ מע"מ 17.00%	סה"כ לתשלום
14.30 ₪		
647.16 ₪		
110.02 ₪		
757.18 ₪	כולל מע"מ	

התפלגות חיוב בש"ח לפי תע"ז

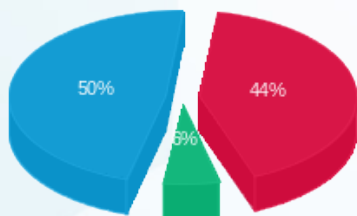

פסגה (264.08 ₪)
 גבע (34.18 ₪)
 שפל (296.08 ₪)

הסטוריית צריכה בקוט"ש

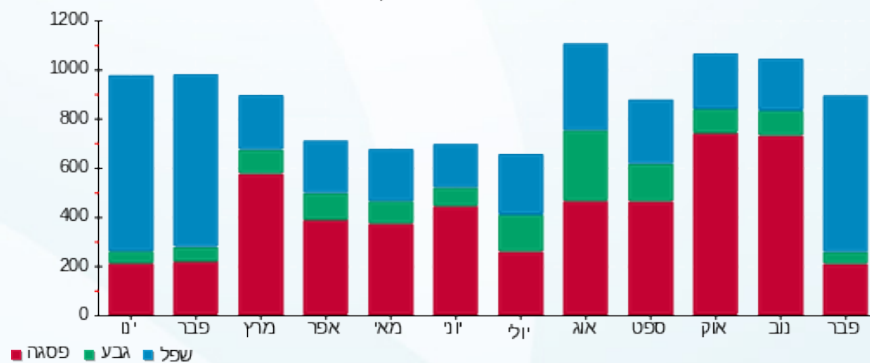

05/03/22 תאריך הפקה:
 23/02/22 תאריך קריאה נוכחית:
 25/01/22 תאריך קריאה קודמת:

שם דייר: יניב בשן רו"ח (קומה 6)
 שם אתר: מיקדן מגדלי שקל בני ברק

לקוח/ה נכבד/ה, אנו מתכבדים להגיש את חישוב צריכת החשמל לתקופה 23/02/22 - 25/01/22:

יניב בשן רו"ח (קומה 6) - 3 - 00022702(3x25)

סוג תעריף	סוג צריכה	קריאה קודמת	קריאה נוכחית	סה"כ צריכה בקוט"ש	מחיר לקוט"ש בא"ג	סה"כ לתשלום
פרטי חשבון עבור תאריכים:						
777	פסגה	25/01/22	31/01/22	34.47	87.59	30.19 ₪
778	גבע	7,724.40	7,735.09	10.69	53.68	5.74 ₪
779	שפל	26,394.50	26,529.24	134.74	33.94	45.73 ₪
פרטי חשבון עבור תאריכים:						
777	פסגה	29,010.38	29,098.20	87.82	95.84	84.16 ₪
778	גבע	7,735.09	7,771.44	36.35	57.97	21.07 ₪
779	שפל	26,529.24	26,876.85	347.62	35.63	123.86 ₪

סה"כ לדייר:

פסגה	גבע	שפל	סה"כ	שיא ביקוש
122.29	47.03	482.36	651.68	6.51
₪ 114.36	₪ 26.81	₪ 169.59	₪ 310.75	

סה"כ צריכה
 סה"כ לתשלום

38.53 ₪	תשלום קבוע תשלום עבור גודל חיבור בKVA (3x25) סה"כ מע"מ 17.00%	סה"כ לתשלום
4.47 ₪		
353.75 ₪		
60.14 ₪		
413.88 ₪	כולל מע"מ	

התפלגות חיוב בש"ח לפי תעו"ז

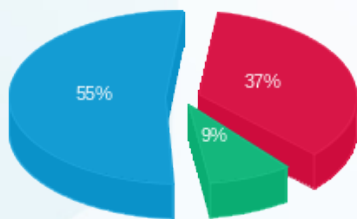

פסגה (₪ 114.36)
 גבע (₪ 26.81)
 שפל (₪ 169.59)

הסטוריית צריכה בקוט"ש

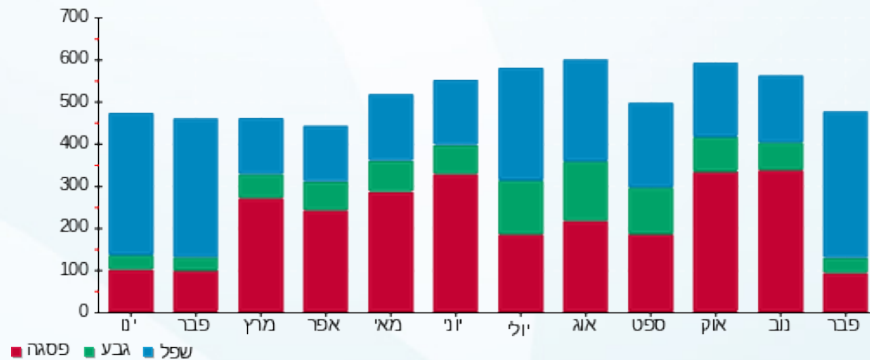



05/03/22

תאריך הפקה:

שם דייר: כספי אדריכלים (קומה 5)
שם אתר: מיקדן מגדלי שקל בני ברק

23/02/22

תאריך קריאה נוכחית:

25/01/22

תאריך קריאה קודמת:

לקוח/ה נכבד/ה, אנו מתכבדים להגיש את חישוב צריכת החשמל לתקופה 23/02/22 - 25/01/22:

כספי אדריכלים (קומה 5) - 2 - 00022685 (3x40)

סוג תעריף	סוג צריכה	קריאה קודמת	קריאה נוכחית	סה"כ צריכה בקוט"ש	מחיר לקוט"ש בא"ג	סה"כ לתשלום
פרטי חשבון עבור תאריכים:						
		25/01/22	31/01/22			
777	פסגה	171,457.29	171,539.42	82.14	87.59	71.94 ₪
778	גבע	143,589.38	143,608.53	19.15	53.68	10.28 ₪
779	שפל	134,470.51	134,798.40	327.89	33.94	111.29 ₪
פרטי חשבון עבור תאריכים:						
		01/02/22	23/02/22			
777	פסגה	171,539.42	171,694.03	154.61	95.84	148.18 ₪
778	גבע	143,608.53	143,681.69	73.16	57.97	42.41 ₪
779	שפל	134,798.40	135,485.19	686.79	35.63	244.70 ₪

סה"כ לדייר:

פסגה	גבע	שפל	סה"כ	שיא ביקוש
236.75	92.31	1,014.68	1,343.74	19.61
₪ 220.12	₪ 52.69	₪ 355.99	₪ 628.80	

סה"כ צריכה
סה"כ לתשלום

38.53 ₪	<p>תשלום קבוע</p> <p>תשלום עבור גודל חיבור בKVA (3x40)</p> <p>סה"כ</p> <p>מע"מ 17.00%</p>	<p>סה"כ לתשלום</p>
7.15 ₪		
674.48 ₪		
114.66 ₪		
789.14 ₪	כולל מע"מ	

התפלגות חיוב בש"ח לפי תע"ז

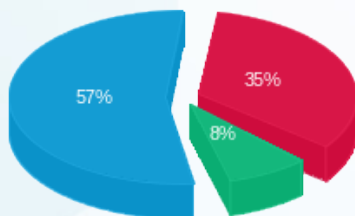

פסגה (220.12 ₪) 57%
גבע (52.69 ₪) 35%
שפל (355.99 ₪) 8%

הסטוריית צריכה בקוט"ש

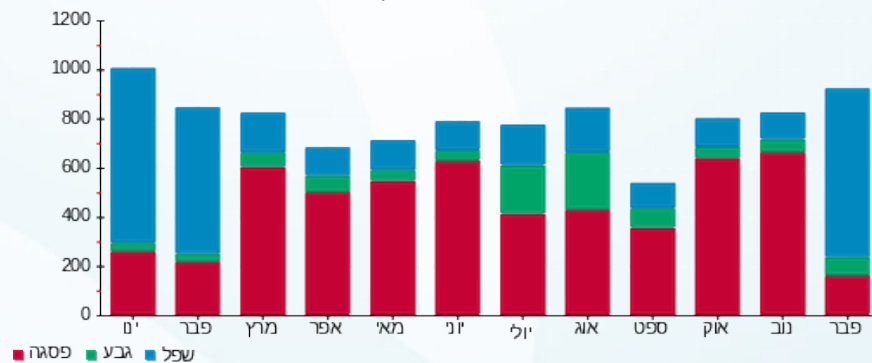

05/03/22 תאריך הפקה:
 23/02/22 תאריך קריאה נוכחית:
 25/01/22 תאריך קריאה קודמת:

שם דייר: מוקמאל מנשה (קומה 6)
 שם אתר: מיקדן מגדלי שקל בני ברק

לקוח/ה נכבד/ה, אנו מתכבדים להגיש את חישוב צריכת החשמל לתקופה 23/02/22 - 25/01/22:

מוקמאל מנשה (קומה 6) - 4 - 00025220 (3x32)

סוג תעריף	סוג צריכה	קריאה קודמת	קריאה נוכחית	סה"כ צריכה בקוט"ש	מחיר לקוט"ש בא"ג	סה"כ לתשלום
פרטי חשבון עבור תאריכים:						
777	פסגה	25/01/22	31/01/22	0.89	87.59	0.78 ₪
778	גבע	9,408.63	9,409.50	0.88	53.68	0.47 ₪
779	שפל	7,102.10	7,121.88	19.78	33.94	6.71 ₪
פרטי חשבון עבור תאריכים:						
777	פסגה	17,811.04	17,814.07	3.03	95.84	2.90 ₪
778	גבע	9,409.50	9,412.43	2.93	57.97	1.70 ₪
779	שפל	7,121.88	7,192.76	70.87	35.63	25.25 ₪

סה"כ לדייר:

פסגה	גבע	שפל	סה"כ	שיא ביקוש
3.92	3.81	90.66	98.38	1.93
₪ 3.68	₪ 2.17	₪ 31.97	₪ 37.82	

סה"כ צריכה
סה"כ לתשלום

38.53 ₪	תשלום קבוע תשלום עבור גודל חיבור בKVA (3x32) סה"כ מע"מ 17.00%	סה"כ לתשלום
5.72 ₪		
82.07 ₪		
13.95 ₪		
96.02 ₪	כולל מע"מ	

התפלגות חיוב בש"ח לפי תע"ז

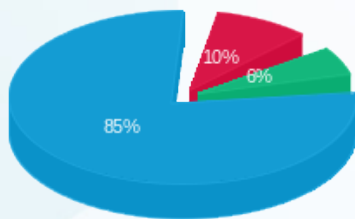

■ פסגה (3.68 ₪)
 ■ גבע (2.17 ₪)
 ■ שפל (31.97 ₪)

הסטוריית צריכה בקוט"ש

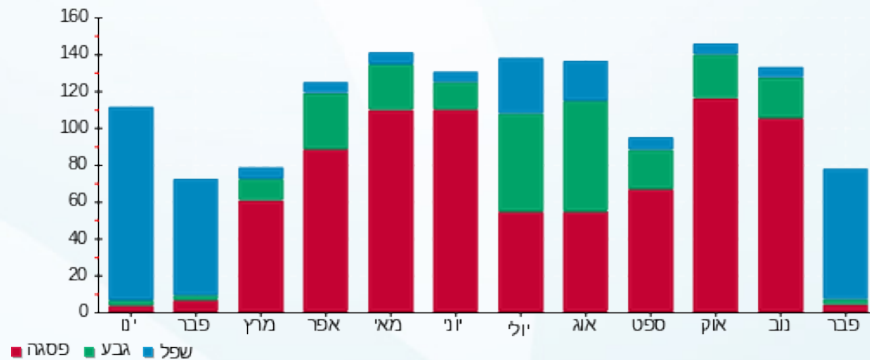

05/03/22 תאריך הפקה:
 23/02/22 תאריך קריאה נוכחית:
 25/01/22 תאריך קריאה קודמת:

שם דייר: מושגח פלוס בע"מ (קומה 9)
 שם אתר: מיקדן מגדלי שקל בני ברק

לקוח/ה נכבד/ה, אנו מתכבדים להגיש את חישוב צריכת החשמל לתקופה 23/02/22 - 25/01/22:

מושגח פלוס בע"מ (קומה 9) - 7 - 00024971 (3x50)

סוג תעריף	סוג צריכה	קריאה קודמת	קריאה נוכחית	סה"כ צריכה בקוט"ש	מחיר לקוט"ש בא"ג	סה"כ לתשלום
פרטי חשבון עבור תאריכים:						
777	פסגה	25/01/22	31/01/22	13.20	87.59	11.56 ₪
778	גבע	13,321.40	13,323.29	1.89	53.68	1.02 ₪
779	שפל	30,303.03	30,354.15	51.12	33.94	17.35 ₪
פרטי חשבון עבור תאריכים:						
777	פסגה	38,112.41	38,130.76	18.35	95.84	17.59 ₪
778	גבע	13,323.29	13,327.28	3.99	57.97	2.31 ₪
779	שפל	30,354.15	30,435.60	81.45	35.63	29.02 ₪

סה"כ לדייר:

פסגה	גבע	שפל	סה"כ	שיא ביקוש
31.55	5.88	132.57	170.002	5.22
₪ 29.15	₪ 3.33	₪ 46.37	₪ 78.85	

סה"כ צריכה
 סה"כ לתשלום

38.53 ₪	תשלום קבוע תשלום עבור גודל חיבור בKVA (3x50) סה"כ מע"מ 17.00%	סה"כ לתשלום
8.94 ₪		
126.31 ₪		
21.47 ₪		
147.79 ₪	כולל מע"מ	

התפלגות חיוב בש"ח לפי תע"ז

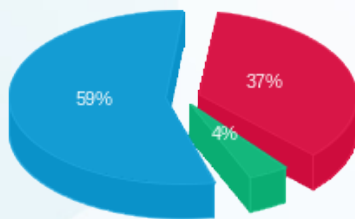

■ פסגה (29.15 ₪)
 ■ גבע (3.33 ₪)
 ■ שפל (46.37 ₪)

הסטוריית צריכה בקוט"ש

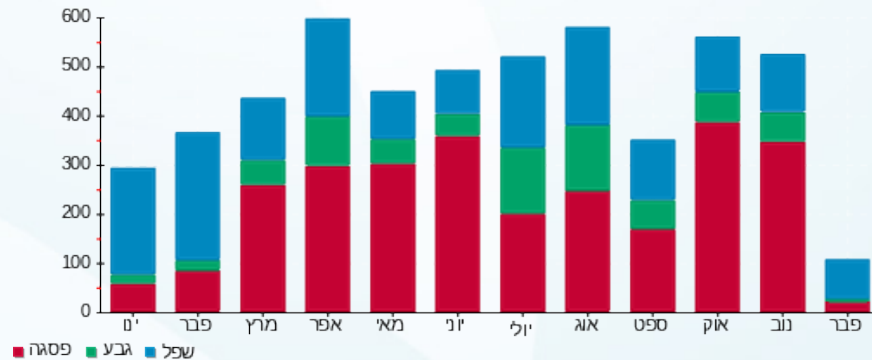

05/03/22

תאריך הפקה:

שם דייר: מטב - עמותה לשרותי טיפול ורווחה (קומה 9)
שם אתר: מיקדן מגדלי שקל בני ברק

23/02/22

תאריך קריאה נוכחי:

25/01/22

תאריך קריאה קודמת:

לקוח/ה נכבד/ה, אנו מתכבדים להגיש את חישוב צריכת החשמל לתקופה 23/02/22 - 25/01/22:

מטב - עמותה לשרותי טיפול ורווחה (קומה 9) - 8 - (3x40)00024971

סוג תעריף	סוג צריכה	קריאה קודמת	קריאה נוכחית	סה"כ צריכה בקוט"ש	מחיר לקוט"ש בא"ג	סה"כ לתשלום
פרטי חשבון עבור תאריכים:						
777	פסגה	25/01/22	31/01/22	94,292.44	87.59	34.30 ₪
778	גבע	40,235.33	40,259.77	24.44	53.68	13.12 ₪
779	שפל	67,020.63	67,417.94	397.31	33.94	134.85 ₪
פרטי חשבון עבור תאריכים:						
777	פסגה	94,292.44	94,406.50	114.06	95.84	109.31 ₪
778	גבע	40,259.77	40,320.84	61.08	57.97	35.41 ₪
779	שפל	67,417.94	68,321.79	903.86	35.63	322.04 ₪

סה"כ לדייר:

פסגה	גבע	שפל	סה"כ	שיא ביקוש
153.22	85.52	1,301.17	1,539.90	20.37
143.62 ₪	48.53 ₪	456.89 ₪	649.03 ₪	

סה"כ צריכה
סה"כ לתשלום

38.53 ₪	תשלום קבוע תשלום עבור גודל חיבור בKVA (3x40) סה"כ מע"מ 17.00%	סה"כ לתשלום
7.15 ₪		
694.71 ₪		
118.10 ₪		
812.81 ₪	כולל מע"מ	

התפלגות חיוב בש"ח לפי תעו"ז

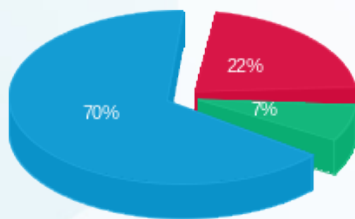

פסגה (143.62 ₪)
גבע (48.53 ₪)
שפל (456.89 ₪)

הסטוריית צריכה בקוט"ש

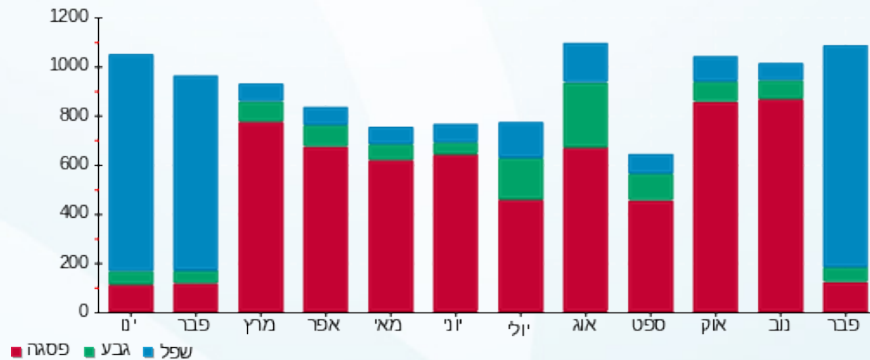



05/03/22

תאריך הפקה:

23/02/22

תאריך קריאה נוכחית:

25/01/22

תאריך קריאה קודמת:

שם דייר: מי ברק (קומה 9)
שם אתר: מיקדן מגדלי שקל בני ברק

לקוח/ה נכבד/ה, אנו מתכבדים להגיש את חישוב צריכת החשמל לתקופה 23/02/22 - 25/01/22:

מי ברק (קומה 9) - 6 - (3x40)00024971

סוג תעריף	סוג צריכה	קריאה קודמת	קריאה נוכחית	סה"כ צריכה בקוט"ש	מחיר לקוט"ש בא"ג	סה"כ לתשלום
פרטי חשבון עבור תאריכים:						
777	פסגה	25/01/22	31/01/22	178,325.53	87.59	178,286.63
778	גבע	86,374.24	86,386.60	12.36	53.68	86,374.24
779	שפל	91,575.67	91,804.61	228.94	33.94	91,575.67
פרטי חשבון עבור תאריכים:						
777	פסגה	178,325.53	23/02/22	178,455.63	95.84	178,325.53
778	גבע	86,386.60	86,433.28	46.68	57.97	86,386.60
779	שפל	91,804.61	92,331.57	526.96	35.63	91,804.61

סה"כ לדייר:

פסגה	גבע	שפל	סה"כ	שיא ביקוש
169.00	59.03	755.90	983.93	19.92
158.76 ₪	33.69 ₪	265.46 ₪	457.91 ₪	

סה"כ צריכה
סה"כ לתשלום

38.53 ₪	<p>תשלום קבוע</p> <p>תשלום עבור גודל חיבור בKVA (3x40)</p> <p>סה"כ</p> <p>מע"מ 17.00%</p>	<p>סה"כ לתשלום</p>
7.15 ₪		
503.59 ₪		
85.61 ₪		
589.20 ₪		

התפלגות חיוב בש"ח לפי תע"ז

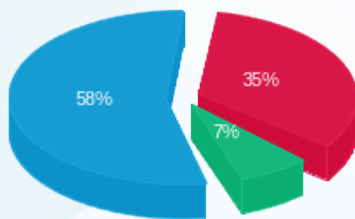

פסגה (158.76 ₪)
גבע (33.69 ₪)
שפל (265.46 ₪)

הסטוריית צריכה בקוט"ש

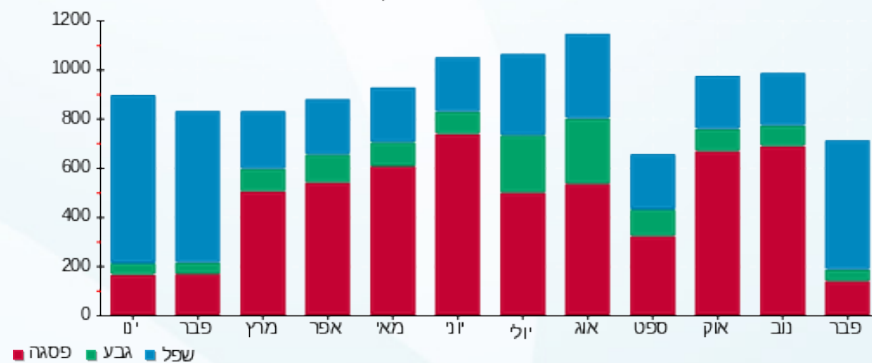



05/03/22

תאריך הפקה:

שם דייר: מי ברק 01 (קומה 5)
שם אתר: מיקדן מגדלי שקל בני ברק

23/02/22

תאריך קריאה נוכחית:

25/01/22

תאריך קריאה קודמת:

לקוח/ה נכבד/ה, אנו מתכבדים להגיש את חישוב צריכת החשמל לתקופה 23/02/22 - 25/01/22:

מי ברק (קומה 5) - 6 - 00022702(3x160)

סוג תעריף	סוג צריכה	קריאה קודמת	קריאה נוכחית	סה"כ צריכה בקוט"ש	מחיר לקוט"ש בא"ג	סה"כ לתשלום
פרטי חשבון עבור תאריכים:						
		25/01/22	31/01/22			
777	פסגה	391,383.70	391,481.50	97.80	87.59	85.66 ₪
778	גבע	111,879.21	111,910.57	31.36	53.68	16.84 ₪
779	שפל	331,307.11	332,010.30	703.19	33.94	238.66 ₪
פרטי חשבון עבור תאריכים:						
		01/02/22	23/02/22			
777	פסגה	391,481.50	391,727.99	246.49	95.84	236.23 ₪
778	גבע	111,910.57	112,026.89	116.31	57.97	67.43 ₪
779	שפל	332,010.30	333,486.58	1,476.28	35.63	526.00 ₪

סה"כ לדייר:

פסגה	גבע	שפל	סה"כ	שיא ביקוש
344.29	147.68	2,179.47	2,671.44	49.52
₪ 321.90	₪ 84.26	₪ 764.66	₪ 1,170.82	

סה"כ צריכה
סה"כ לתשלום

214.45 ₪	תשלום קבוע תשלום עבור גודל חיבור בKVA (3x160) סה"כ מע"מ 17.00%	סה"כ לתשלום
28.59 ₪		
1,413.86 ₪		
240.36 ₪		
1,654.22 ₪	כולל מע"מ	

התפלגות חיוב בש"ח לפי תע"ז

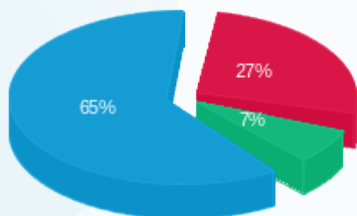

פסגה (321.90 ₪)
גבע (84.26 ₪)
שפל (764.66 ₪)

הסטוריית צריכה בקוט"ש

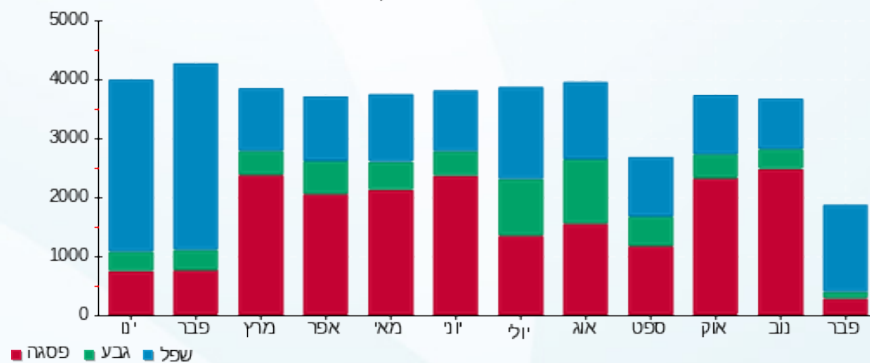

05/03/22 תאריך הפקה:
 23/02/22 תאריך קריאה נוכחית:
 25/01/22 תאריך קריאה קודמת:

שם דייר: מי ברק 02 (קומה 5)
 שם אתר: מיקדן מגדלי שקל בני ברק

לקוח/ה נכבד/ה, אנו מתכבדים להגיש את חישוב צריכת החשמל לתקופה 23/02/22 - 25/01/22:

מי ברק 02 (קומה 5) - 2 - 00022702 (3x100)

סוג תעריף	סוג צריכה	קריאה קודמת	קריאה נוכחית	סה"כ צריכה בקוט"ש	מחיר לקוט"ש בא"ג	סה"כ לתשלום
פרטי חשבון עבור תאריכים:						
777	פסגה	25/01/22	31/01/22	215.30	87.59	188.58 ₪
778	גבע	30,383.30	30,448.89	65.59	53.68	35.21 ₪
779	שפל	106,269.88	107,314.75	1,044.87	33.94	354.63 ₪
פרטי חשבון עבור תאריכים:						
777	פסגה	125,780.27	126,278.96	498.70	95.84	477.95 ₪
778	גבע	30,448.89	30,596.85	147.96	57.97	85.77 ₪
779	שפל	107,314.75	109,744.10	2,429.35	35.63	865.58 ₪

סה"כ לדייר:

פסגה	גבע	שפל	סה"כ	שיא ביקוש
714.00	213.55	3,474.22	4,401.77	59.64
₪ 666.54	₪ 120.98	₪ 1,220.21	₪ 2,007.72	

סה"כ צריכה
 סה"כ לתשלום

תשלום קבוע	תשלום עבור גודל חיבור ב KVA (3x100)	סה"כ	מע"מ 17.00%	סה"כ לתשלום	כולל מע"מ
214.45 ₪	17.87 ₪	2,240.04 ₪	380.81 ₪	2,620.85 ₪	

התפלגות חיוב בש"ח לפי תע"ז

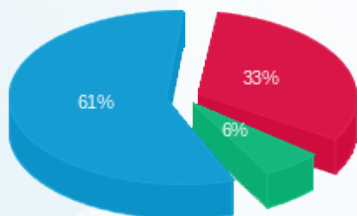

פסגה (₪ 666.54)
 גבע (₪ 120.98)
 שפל (₪ 1,220.21)

הסטוריית צריכה בקוט"ש

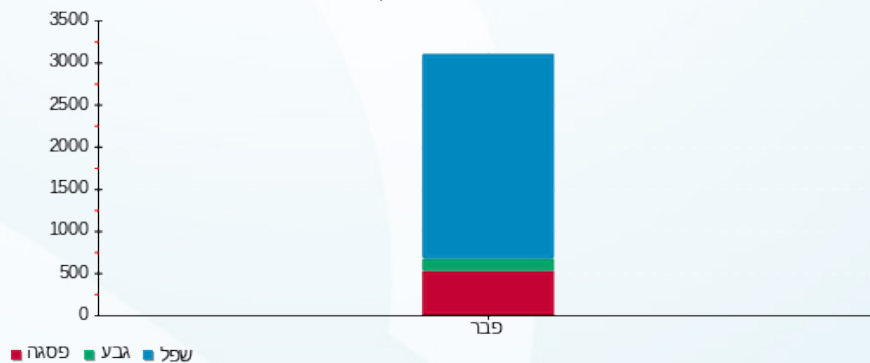



05/03/22 תאריך הפקה:
 23/02/22 תאריך קריאה נוכחית:
 25/01/22 תאריך קריאה קודמת:

שם דייר: מיזוג אוויר
שם אתר: מיקדן מגדלי שקל בני ברק

לקוח/ה נכבד/ה, אנו מתכבדים להגיש את חישוב צריכת החשמל לתקופה 23/02/22 - 25/01/22:

צילר 4 - 1 - 00025494 (0x0)

סוג תעריף	סוג צריכה	קריאה קודמת	קריאה נוכחית	סה"כ צריכה בקוט"ש	מחיר לקוט"ש בא"ג	סה"כ לתשלום
פרטי חשבון עבור תאריכים:						
		25/01/22	31/01/22			
777	פסגה	1,732,102.08	1,732,102.09	0.01	87.59	0.01 ₪
778	גבע	601,874.52	601,874.52	0.00	53.68	0.00 ₪
779	שפל	363,257.57	363,257.57	0.00	33.94	0.00 ₪
פרטי חשבון עבור תאריכים:						
		01/02/22	23/02/22			
777	פסגה	1,732,102.09	1,732,102.08	-0.01	95.84	-0.01 ₪
778	גבע	601,874.52	601,874.51	-0.01	57.97	-0.01 ₪
779	שפל	363,257.57	363,257.51	-0.06	35.63	-0.02 ₪

צילר 2 - 2 - 00025494 (0x0)

סוג תעריף	סוג צריכה	קריאה קודמת	קריאה נוכחית	סה"כ צריכה בקוט"ש	מחיר לקוט"ש בא"ג	סה"כ לתשלום
פרטי חשבון עבור תאריכים:						
		25/01/22	31/01/22			
777	פסגה	2,020,212.29	2,020,212.26	-0.03	87.59	-0.03 ₪
778	גבע	765,058.67	765,058.67	0.00	53.68	0.00 ₪
779	שפל	465,167.35	465,167.35	0.00	33.94	0.00 ₪
פרטי חשבון עבור תאריכים:						
		01/02/22	23/02/22			
777	פסגה	2,020,212.26	2,020,212.21	-0.05	95.84	-0.05 ₪
778	גבע	765,058.67	765,058.65	-0.02	57.97	-0.01 ₪
779	שפל	465,167.35	465,167.33	-0.02	35.63	-0.01 ₪

לוח משאבות צילרים - 4 - 00025494 (0x0)

סוג תעריף	סוג צריכה	קריאה קודמת	קריאה נוכחית	סה"כ צריכה בקוט"ש	מחיר לקוט"ש בא"ג	סה"כ לתשלום
פרטי חשבון עבור תאריכים:						
		25/01/22	31/01/22			
777	פסגה	2,284,771.68	2,286,662.72	1,891.04	87.59	1,656.36 ₪
778	גבע	1,192,687.62	1,193,517.45	829.83	53.68	445.45 ₪
779	שפל	2,701,584.26	2,707,469.89	5,885.63	33.94	1,997.58 ₪
פרטי חשבון עבור תאריכים:						
		01/02/22	23/02/22			





לוח משאבות צילרים - 4 - 00025494 (0x0)

סוג תעריף	סוג צריכה	קריאה קודמת	קריאה נוכחית	סה"כ צריכה בקוט"ש	מחיר לקוט"ש בא"ג	סה"כ לתשלום
777	פסגה	2,286,662.72	2,292,944.44	6,281.72	95.84	6,020.40 ₪
778	גבע	1,193,517.45	1,196,240.80	2,723.35	57.97	1,578.73 ₪
779	שפל	2,707,469.89	2,726,785.20	19,315.31	35.63	6,882.04 ₪

צילר 3 - 1 - 00025507 (0x0)

סוג תעריף	סוג צריכה	קריאה קודמת	קריאה נוכחית	סה"כ צריכה בקוט"ש	מחיר לקוט"ש בא"ג	סה"כ לתשלום
פרטי חשבון עבור תאריכים:						
		25/01/22	31/01/22			
777	פסגה	1,583,604.31	1,583,604.30	-0.01	87.59	-0.01 ₪
778	גבע	619,488.07	619,488.07	0.00	53.68	0.00 ₪
779	שפל	324,719.10	324,719.02	-0.08	33.94	-0.03 ₪
פרטי חשבון עבור תאריכים:						
		01/02/22	23/02/22			
777	פסגה	1,583,604.30	1,583,604.27	-0.03	95.84	-0.03 ₪
778	גבע	619,488.07	619,488.14	0.07	57.97	0.04 ₪
779	שפל	324,719.02	324,718.60	-0.42	35.63	-0.15 ₪

צילר 3 - 1 - 00025507 (0x0)

סוג תעריף	סוג צריכה	קריאה קודמת	קריאה נוכחית	סה"כ צריכה בקוט"ש	מחיר לקוט"ש בא"ג	סה"כ לתשלום
פרטי חשבון עבור תאריכים:						
		25/01/22	31/01/22			
777	פסגה	1,410,164.89	1,410,971.44	806.55	87.59	706.46 ₪
778	גבע	482,981.64	483,651.12	669.48	53.68	359.38 ₪
779	שפל	326,817.30	328,331.89	1,514.59	33.94	514.05 ₪
פרטי חשבון עבור תאריכים:						
		01/02/22	23/02/22			
777	פסגה	1,410,971.44	1,414,032.20	3,060.76	95.84	2,933.43 ₪
778	גבע	483,651.12	486,161.31	2,510.19	57.97	1,455.16 ₪
779	שפל	328,331.89	334,067.26	5,735.37	35.63	2,043.51 ₪

לוח מגדלי מים ת"א - 4 - 00025507 (0x0)

סוג תעריף	סוג צריכה	קריאה קודמת	קריאה נוכחית	סה"כ צריכה בקוט"ש	מחיר לקוט"ש בא"ג	סה"כ לתשלום
פרטי חשבון עבור תאריכים:						
		25/01/22	31/01/22			
777	פסגה	353,859.25	353,859.26	0.01	87.59	0.01 ₪
778	גבע	268,164.98	268,164.98	-0.004	53.68	-0.00 ₪
779	שפל	308,380.72	308,380.75	0.03	33.94	0.01 ₪
פרטי חשבון עבור תאריכים:						
		01/02/22	23/02/22			





לוח מגדלי מים ת"א - 4 - (0x0)00025507

סוג תעריף	סוג צריכה	קריאה קודמת	קריאה נוכחית	סה"כ צריכה בקוט"ש	מחיר לקוט"ש בא"ג	סה"כ לתשלום
777	פסגה	353,859.26	353,859.28	0.02	95.84	0.02 ₪
778	גבע	268,164.98	268,164.98	0.00	57.97	0.00 ₪
779	שפל	308,380.75	308,380.79	0.04	35.63	0.02 ₪

יח' אויר צח חיוני - 5 - (0x0)00025507

סוג תעריף	סוג צריכה	קריאה קודמת	קריאה נוכחית	סה"כ צריכה בקוט"ש	מחיר לקוט"ש בא"ג	סה"כ לתשלום
פרטי חשבון עבור תאריכים:						
		25/01/22	31/01/22			
777	פסגה	751,998.71	752,298.61	299.89	87.59	262.68 ₪
778	גבע	384,784.26	384,933.35	149.08	53.68	80.03 ₪
779	שפל	868,821.72	869,952.33	1,130.61	33.94	383.73 ₪
פרטי חשבון עבור תאריכים:						
		01/02/22	23/02/22			
777	פסגה	752,298.61	753,288.97	990.36	95.84	949.16 ₪
778	גבע	384,933.35	385,410.19	476.84	57.97	276.43 ₪
779	שפל	869,952.33	873,578.26	3,625.93	35.63	1,291.92 ₪

סה"כ לדירי:

פסגה	גבע	שפל	סה"כ	שיא ביקוש
13,330.24	7,358.82	37,206.93	57,895.99	220.42
12,528.41 ₪	4,195.19 ₪	13,112.66 ₪	29,836.26 ₪	

סה"כ צריכה
סה"כ לתשלום

38.53 ₪	<p>תשלום קבוע</p> <p>תשלום עבור גודל חיבור בKVA (0x0)</p> <p>סה"כ</p> <p>מע"מ 17.00%</p>	<p>כולל מע"מ</p>
0.00 ₪		
29,874.79 ₪		
5,078.71 ₪		
34,953.50 ₪		

התפלגות חיוב בש"ח לפי תע"ז

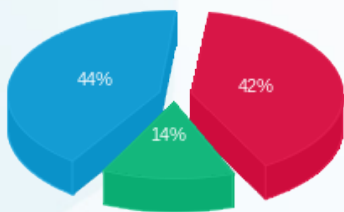

פסגה (12,528.41 ₪)
גבע (4,195.19 ₪)
שפל (13,112.66 ₪)

הסטוריית צריכה בקוט"ש

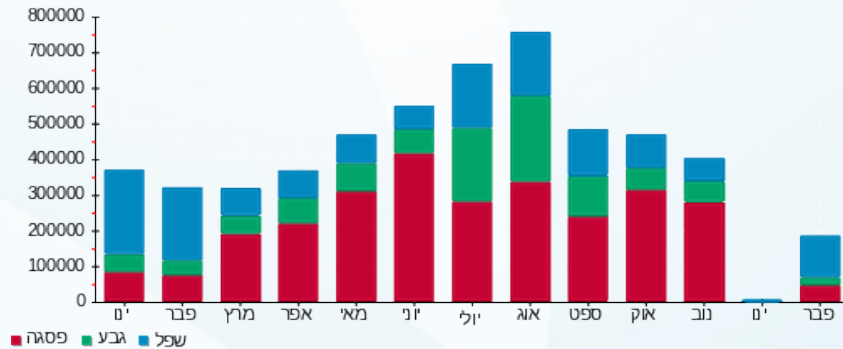



05/03/22

תאריך הפקה:

שם דייר: מכללה למנהל קמפוס בני ברק (קומה 7)

23/02/22

תאריך קריאה נוכחית:

שם אתר: מיקדן מגדלי שקל בני ברק

25/01/22

תאריך קריאה קודמת:

לקוח/ה נכבד/ה, אנו מתכבדים להגיש את חישוב צריכת החשמל לתקופה 23/02/22 - 25/01/22:

מכללה למנהל קמפוס בני ברק (קומה 7) - 1 - 7 - 00022781(1x200)

סוג תעריף	סוג צריכה	קריאה קודמת	קריאה נוכחית	סה"כ צריכה בקוט"ש	מחיר לקוט"ש בא"ג	סה"כ לתשלום
פרטי חשבון עבור תאריכים:						
		25/01/22	31/01/22			
777	פסגה	147,622.21	147,731.19	108.99	87.59	95.46 ₪
778	גבע	98,429.92	98,507.76	77.84	53.68	41.78 ₪
779	שפל	183,888.87	184,168.76	279.89	33.94	94.99 ₪
פרטי חשבון עבור תאריכים:						
		01/02/22	23/02/22			
777	פסגה	147,731.19	147,936.56	205.36	95.84	196.82 ₪
778	גבע	98,507.76	98,564.92	57.16	57.97	33.13 ₪
779	שפל	184,168.76	184,693.83	525.07	35.63	187.08 ₪

מכללה למנהל קמפוס בני ברק (קומה 7) - 2 - 8 - 00022781(1x200)

סוג תעריף	סוג צריכה	קריאה קודמת	קריאה נוכחית	סה"כ צריכה בקוט"ש	מחיר לקוט"ש בא"ג	סה"כ לתשלום
פרטי חשבון עבור תאריכים:						
		25/01/22	31/01/22			
777	פסגה	73,653.41	73,770.46	117.05	87.59	102.52 ₪
778	גבע	43,579.02	43,646.88	67.86	53.68	36.43 ₪
779	שפל	96,620.004	96,927.02	307.01	33.94	104.20 ₪
פרטי חשבון עבור תאריכים:						
		01/02/22	23/02/22			
777	פסגה	73,770.46	73,996.88	226.42	95.84	217.00 ₪
778	גבע	43,646.88	43,722.51	75.62	57.97	43.84 ₪
779	שפל	96,927.02	97,506.26	579.24	35.63	206.38 ₪

מכללה למנהל קמפוס בני ברק (קומה 7) - 3 - 9 - 00022781(1x200)

סוג תעריף	סוג צריכה	קריאה קודמת	קריאה נוכחית	סה"כ צריכה בקוט"ש	מחיר לקוט"ש בא"ג	סה"כ לתשלום
פרטי חשבון עבור תאריכים:						
		25/01/22	31/01/22			
777	פסגה	87,942.04	88,104.00	161.95	87.59	141.86 ₪
778	גבע	51,879.82	51,976.53	96.70	53.68	51.91 ₪
779	שפל	132,355.05	132,775.60	420.55	33.94	142.73 ₪
פרטי חשבון עבור תאריכים:						
		01/02/22	23/02/22			





מכללה למנהל קמפוס בני ברק (קומה 7) - 9 - 3 (00022781x200)

סוג תעריף	סוג צריכה	קריאה קודמת	קריאה נוכחית	סה"כ צריכה בקוט"ש	מחיר לקוט"ש בא"ג	סה"כ לתשלום
777	פסגה	88,104.00	88,478.26	374.26	95.84	358.69 ₪
778	גבע	51,976.53	52,092.92	116.40	57.97	67.48 ₪
779	שפל	132,775.60	133,793.55	1,017.96	35.63	362.70 ₪

סה"כ לדירה:

פסגה	גבע	שפל	סה"כ	שיא ביקוש
1,194.03	491.58	3,129.72	4,815.34	31.84
1,112.35 ₪	274.57 ₪	1,098.09 ₪	2,485.02 ₪	

סה"כ צריכה
סה"כ לתשלום

38.53 ₪	תשלום קבוע תשלום עבור גודל חיבור ב KVA (1x600) סה"כ מע"מ 17.00%	סה"כ לתשלום
35.74 ₪		
2,559.29 ₪		
435.08 ₪		
2,994.37 ₪		כולל מע"מ

התפלגות חיוב בש"ח לפי תע"ז

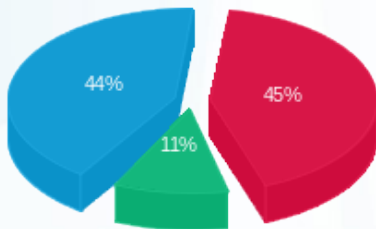

פסגה (1,112.35 ₪) ■
 גבע (274.57 ₪) ■
 שפל (1,098.09 ₪) ■

הסטוריית צריכה בקוט"ש

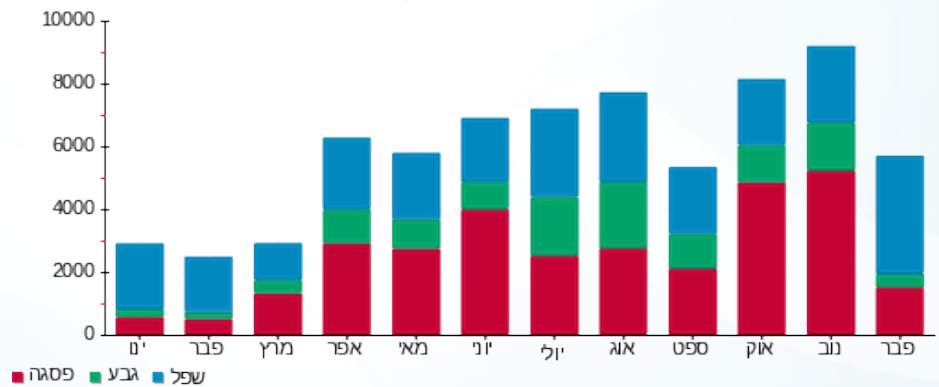



05/03/22

תאריך הפקדה:

שם דייר: מנהל האוכלוסין וההגירה
שם אתר: מיקדן מגדלי שקל בני ברק

23/02/22

תאריך קריאה נוכחית:

25/01/22

תאריך קריאה קודמת:

לקוח/ה נכבד/ה, אנו מתכבדים להגיש את חישוב צריכת החשמל לתקופה 23/02/22 - 25/01/22:

מנהל האוכלוסין וההגירה - 1 - 00025220 (3x250)

סוג תעריף	סוג צריכה	קריאה קודמת	קריאה נוכחית	סה"כ צריכה בקוט"ש	מחיר לקוט"ש בא"ג	סה"כ לתשלום
פרטי חשבון עבור תאריכים:						
777	פסגה	25/01/22	31/01/22	152.02	87.59	133.15 ₪
778	גבע	168,549.05	168,633.16	84.11	53.68	45.15 ₪
779	שפל	272,659.80	273,415.73	755.93	33.94	256.56 ₪
פרטי חשבון עבור תאריכים:						
777	פסגה	345,268.68	345,785.66	516.98	95.84	495.48 ₪
778	גבע	168,633.16	168,922.01	288.85	57.97	167.45 ₪
779	שפל	273,415.73	275,755.59	2,339.86	35.63	833.69 ₪

סה"כ לדייר:

פסגה	גבע	שפל	סה"כ	שיא ביקוש
669.00	372.96	3,095.79	4,137.75	36.52
₪ 628.63	₪ 212.60	₪ 1,090.25	₪ 1,931.48	

סה"כ צריכה
סה"כ לתשלום

214.45 ₪	תשלום קבוע תשלום עבור גודל חיבור בKVA (3x250) סה"כ מע"מ 17.00%	סה"כ לתשלום כולל מע"מ
44.68 ₪		
2,190.61 ₪		
372.40 ₪		
2,563.01 ₪		

התפלגות חיוב בש"ח לפי תעו"ז

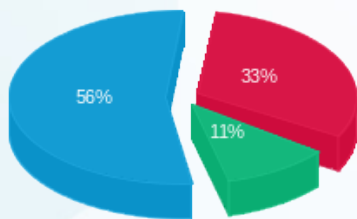

פסגה (₪ 628.63)
גבע (₪ 212.60)
שפל (₪ 1,090.25)

הסטוריית צריכה בקוט"ש

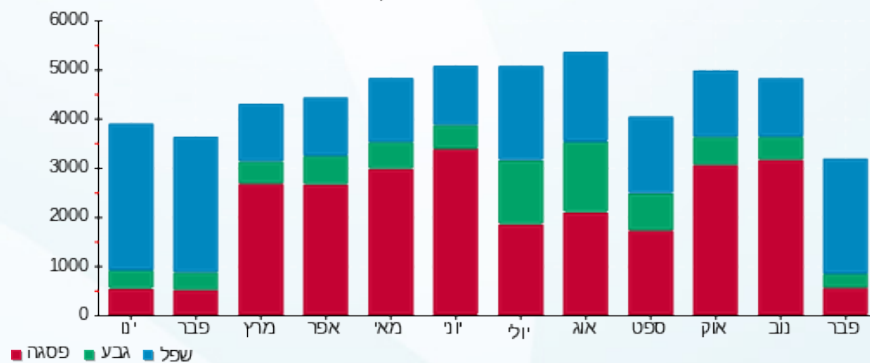



05/03/22

תאריך הפקדה:

שם דייר: מפתחים 2 (קומה 12)
שם אתר: מיקדן מגדלי שקל בני ברק

23/02/22

תאריך קריאה נוכחית:

25/01/22

תאריך קריאה קודמת:

לקוח/ה נכבד/ה, אנו מתכבדים להגיש את חישוב צריכת החשמל לתקופה 23/02/22 - 25/01/22:

מפתחים 2 (קומה 12) - 3 - 00025038 (3x63)

סה"כ לתשלום	מחיר לקוט"ש בא"ג	סה"כ צריכה בקוט"ש	קריאה נוכחית	קריאה קודמת	סוג צריכה	סוג תעריף
			31/01/22	25/01/22	פרטי חשבון עבור תאריכים:	
103.00 ₪	87.59	117.59	158,956.93	158,839.34	פסגה	777
1.13 ₪	53.68	2.11	57,623.16	57,621.05	גבע	778
123.31 ₪	33.94	363.31	101,570.07	101,206.76	שפל	779
			23/02/22	01/02/22	פרטי חשבון עבור תאריכים:	
377.91 ₪	95.84	394.31	159,351.24	158,956.93	פסגה	777
17.40 ₪	57.97	30.02	57,653.17	57,623.16	גבע	778
432.34 ₪	35.63	1,213.40	102,783.47	101,570.07	שפל	779

סה"כ לדייר:

שיא ביקוש	סה"כ	שפל	גבע	פסגה
32.40	2,120.74	1,576.72	32.13	511.90
	1,055.08 ₪	555.64 ₪	18.53 ₪	480.90 ₪

סה"כ צריכה
סה"כ לתשלום

214.45 ₪	תשלום קבוע תשלום עבור גודל חיבור בKVA (3x63) סה"כ מע"מ 17.00%	סה"כ לתשלום
11.26 ₪		
1,280.79 ₪		
217.73 ₪		
1,498.52 ₪	כולל מע"מ	

התפלגות חיוב בש"ח לפי תע"ז

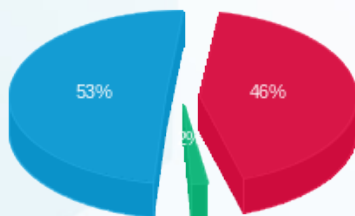

פסגה (480.90 ₪)
גבע (18.53 ₪)
שפל (555.64 ₪)

הסטוריית צריכה בקוט"ש

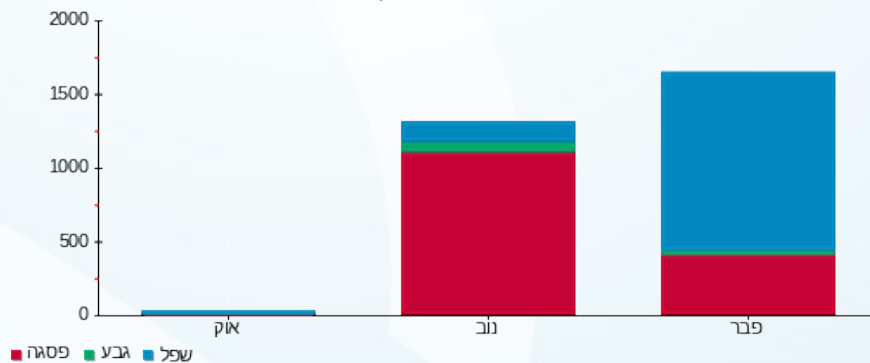



05/03/22

תאריך הפקה:

שם דייר: נציבים נכסים וציוד בע"מ
שם אתר: מיקדן מגדלי שקל בני ברק

23/02/22

תאריך קריאה נוכחית:

25/01/22

תאריך קריאה קודמת:

לקוח/ה נכבד/ה, אנו מתכבדים להגיש את חישוב צריכת החשמל לתקופה **23/02/22 - 25/01/22**:

נציבים נכסים וציוד בע"מ - 3 - 00023847(3x63)

סוג תעריף	סוג צריכה	קריאה קודמת	קריאה נוכחית	סה"כ צריכה בקוט"ש	מחיר לקוט"ש בא"ג	סה"כ לתשלום
פרטי חשבון עבור תאריכים:						
777	פסגה	25/01/22	31/01/22	123.63	87.59	108.29 ₪
778	גבע	133,441.64	133,545.43	103.79	53.68	55.72 ₪
779	שפל	155,118.95	155,832.72	713.77	33.94	242.25 ₪
פרטי חשבון עבור תאריכים:						
777	פסגה	278,957.55	279,257.63	300.08	95.84	287.59 ₪
778	גבע	133,545.43	133,658.25	112.82	57.97	65.40 ₪
779	שפל	155,832.72	157,352.68	1,519.96	35.63	541.56 ₪

סה"כ לדייר:

פסגה	גבע	שפל	סה"כ	שיא ביקוש
423.71	216.61	2,233.72	2,874.04	21.90
₪ 395.88	₪ 121.12	₪ 783.81	₪ 1,300.81	

סה"כ צריכה
סה"כ לתשלום

1786.03 ₪	תשלום קבוע	כולל מע"מ
259.51 ₪	תשלום עבור גודל חיבור בKVA (3x63)	
1,526.52 ₪	סה"כ	
11.26 ₪	מע"מ 17.00%	
214.45 ₪	תשלום גודל חיבור בKVA (3x63)	

התפלגות חיוב בש"ח לפי תע"ז

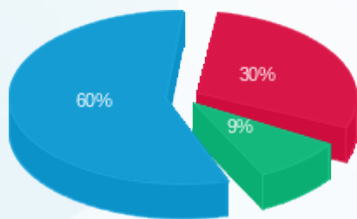

פסגה (395.88 ₪)
גבע (121.12 ₪)
שפל (783.81 ₪)

הסטוריית צריכה בקוט"ש

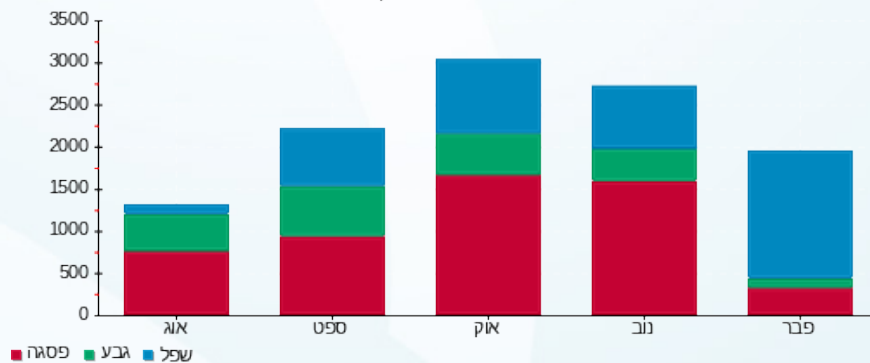

05/03/22 תאריך הפקה:
 23/02/22 תאריך קריאה נוכחית:
 25/01/22 תאריך קריאה קודמת:

שם דייר: נקודת שיווק 1 (קומה 9)
 שם אתר: מיקדן מגדלי שקל בני ברק

לקוח/ה נכבד/ה, אנו מתכבדים להגיש את חישוב צריכת החשמל לתקופה 23/02/22 - 25/01/22:

נקודת שיווק 1 (קומה 9) - 4 - (3x63)00024971

סוג תעריף	סוג צריכה	קריאה קודמת	קריאה נוכחית	סה"כ צריכה בקוט"ש	מחיר לקוט"ש בא"ג	סה"כ לתשלום
פרטי חשבון עבור תאריכים:						
777	פסגה	25/01/22	31/01/22	42.62	87.59	147,935.42
778	גבע	63,139.70	63,154.05	14.35	53.68	147,892.81
779	שפל	93,967.01	94,238.45	271.44	33.94	63,154.05
פרטי חשבון עבור תאריכים:						
777	פסגה	147,935.42	148,074.87	139.45	95.84	148,074.87
778	גבע	63,154.05	63,192.99	38.94	57.97	63,192.99
779	שפל	94,238.45	95,006.25	767.80	35.63	95,006.25

סה"כ לדייר:

פסגה	גבע	שפל	סה"כ	שיא ביקוש
182.06	53.29	1,039.24	1,274.60	23.45
170.97 ₪	30.28 ₪	365.70 ₪	566.95 ₪	

סה"כ צריכה
 סה"כ לתשלום

38.53 ₪	תשלום קבוע תשלום עבור גודל חיבור בKVA (3x63) סה"כ מע"מ 17.00%	סה"כ לתשלום
11.26 ₪		
616.74 ₪		
104.85 ₪		
721.58 ₪		

התפלגות חיוב בש"ח לפי תע"ז

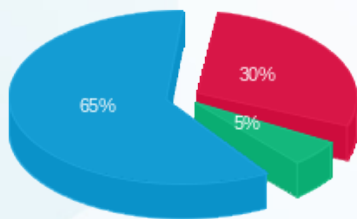

פסגה (170.97 ₪)
 גבע (30.28 ₪)
 שפל (365.70 ₪)

הסטוריית צריכה בקוט"ש

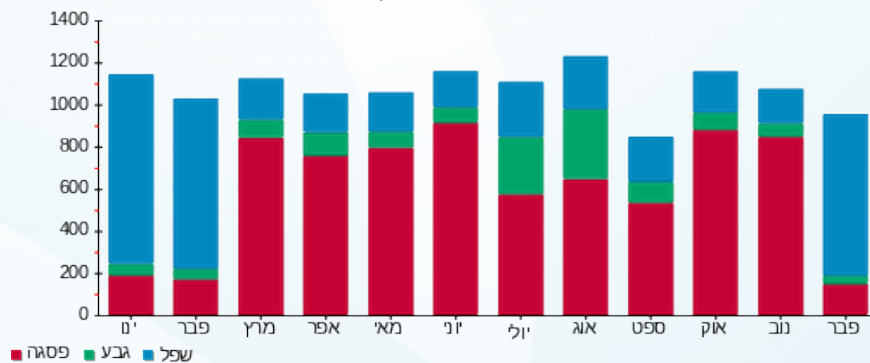

05/03/22 תאריך הפקה:
 23/02/22 תאריך קריאה נוכחית:
 25/01/22 תאריך קריאה קודמת:

שם דייר: סבא שלומיז בע"מ (קומה 6)
 שם אתר: מיקדן מגדלי שקל בני ברק

לקוח/ה נכבד/ה, אנו מתכבדים להגיש את חישוב צריכת החשמל לתקופה 23/02/22 - 25/01/22:

סבא שלומיז בע"מ (קומה 6) - 2 - 00025220 (3x40)

סוג תעריף	סוג צריכה	קריאה קודמת	קריאה נוכחית	סה"כ צריכה בקוט"ש	מחיר לקוט"ש בא"ג	סה"כ לתשלום
פרטי חשבון עבור תאריכים:						
777	פסגה	25/01/22	31/01/22	54.22	87.59	47.49 ₪
778	גבע	49,710.49	49,714.11	3.62	53.68	1.94 ₪
779	שפל	57,928.31	58,098.89	170.58	33.94	57.90 ₪
פרטי חשבון עבור תאריכים:						
777	פסגה	76,994.87	77,132.61	137.74	95.84	132.01 ₪
778	גבע	49,714.11	49,732.02	17.90	57.97	10.38 ₪
779	שפל	58,098.89	58,488.29	389.40	35.63	138.74 ₪

סה"כ לדייר:

פסגה	גבע	שפל	סה"כ	שיא ביקוש
191.96	21.53	559.98	773.47	16.03
179.50 ₪	12.32 ₪	196.64 ₪	388.46 ₪	

סה"כ צריכה
 סה"כ לתשלום

38.53 ₪	תשלום קבוע תשלום עבור גודל חיבור בKVA (3x40) סה"כ מע"מ 17.00%	סה"כ לתשלום
7.15 ₪		
434.14 ₪		
73.80 ₪		
507.94 ₪	כולל מע"מ	

התפלגות חיוב בש"ח לפי תע"ז

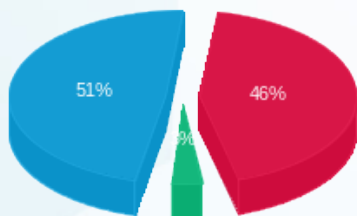

פסגה (179.50 ₪)
 גבע (12.32 ₪)
 שפל (196.64 ₪)

הסטוריית צריכה בקוט"ש

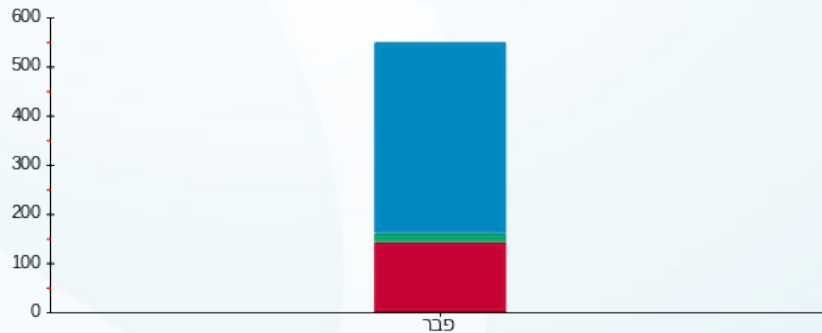

פסגה גבע שפל





05/03/22

תאריך הפקדה:

שם דייר: סיפליינס (קומה 11)

23/02/22

תאריך קריאה נוכחית:

שם אתר: מיקדן מגדלי שקל בני ברק

25/01/22

תאריך קריאה קודמת:

לקוח/ה נכבד/ה, אנו מתכבדים להגיש את חישוב צריכת החשמל לתקופה 23/02/22 - 25/01/22:

סיפליינס (קומה 11) - 7 - 00025494(3x40)

סה"כ לתשלום	מחיר לקוט"ש בא"ג	סה"כ צריכה בקוט"ש	קריאה נוכחית	קריאה קודמת	סוג צריכה	סוג תעריף
			31/01/22	25/01/22	פרטי חשבון עבור תאריכים:	
9.27 ₪	87.59	10.59	21,342.83	21,332.24	פסגה	777
0.25 ₪	53.68	0.47	5,226.83	5,226.36	גבע	778
5.38 ₪	33.94	15.85	18,671.32	18,655.47	שפל	779
			23/02/22	01/02/22	פרטי חשבון עבור תאריכים:	
103.45 ₪	95.84	107.94	21,450.77	21,342.83	פסגה	777
24.61 ₪	57.97	42.46	5,269.29	5,226.83	גבע	778
156.68 ₪	35.63	439.74	19,111.05	18,671.32	שפל	779

סה"כ לדייר:

שיא ביקוש	סה"כ	שפל	גבע	פסגה
6.22	617.05	455.58	42.93	118.53
	299.65 ₪	162.06 ₪	24.87 ₪	112.73 ₪

סה"כ צריכה
סה"כ לתשלום

38.53 ₪	<p>תשלום קבוע</p> <p>תשלום עבור גודל חיבור בKVA (3x40)</p> <p>סה"כ</p> <p>מע"מ 17.00%</p>	<p>סה"כ לתשלום</p>
7.15 ₪		
345.33 ₪		
58.71 ₪		
404.03 ₪		כולל מע"מ

התפלגות חיוב בש"ח לפי תעו"ז

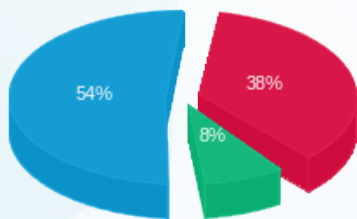

פסגה (112.73 ₪)
גבע (24.87 ₪)
שפל (162.06 ₪)

הסטוריית צריכה בקוט"ש

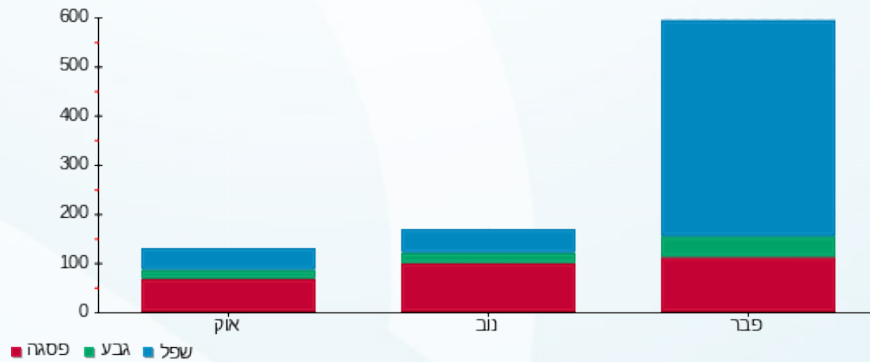

05/03/22 תאריך הפקה:
 23/02/22 תאריך קריאה נוכחית:
 25/01/22 תאריך קריאה קודמת:

שם דייר: סייפליינס (קומה 8)
 שם אתר: מיקדן מגדלי שקל בני ברק
 תאריך יציאה: 08/02/22

לקוח/ה נכבד/ה, אנו מתכבדים להגיש את חישוב צריכת החשמל לתקופה 08/02/22 - 25/01/22:

סייפליינס (קומה 8) - 6 - 00025044(3x40)

סה"כ לתשלום	מחיר לקוט"ש בא"ג	סה"כ צריכה בקוט"ש	קריאה נוכחית	קריאה קודמת	סוג צריכה	סוג תעריף
			31/01/22	25/01/22	פרטי חשבון עבור תאריכים:	
36.53 ₪	87.59	41.71	76,366.70	76,324.99	פסגה	777
8.62 ₪	53.68	16.06	39,732.93	39,716.87	גבע	778
50.55 ₪	33.94	148.93	74,901.32	74,752.40	שפל	779
			08/02/22	01/02/22	פרטי חשבון עבור תאריכים:	
11.26 ₪	95.84	11.75	76,378.44	76,366.70	פסגה	777
3.42 ₪	57.97	5.89	39,738.82	39,732.93	גבע	778
18.53 ₪	35.63	52.01	74,953.33	74,901.32	שפל	779

סה"כ לדייר:

שיא ביקוש	סה"כ	שפל	גבע	פסגה	סה"כ צריכה
5.07	276.34	200.93	21.96	53.46	סה"כ לתשלום
	128.90 ₪	69.07 ₪	12.04 ₪	47.79 ₪	

38.02 ₪	תשלום קבוע תשלום עבור גודל חיבור בKVA (3x40) סה"כ מע"מ 17.00%	סה"כ לתשלום
3.60 ₪		
170.52 ₪		
28.99 ₪		
199.51 ₪	כולל מע"מ	

התפלגות חיוב בש"ח לפי תע"ז

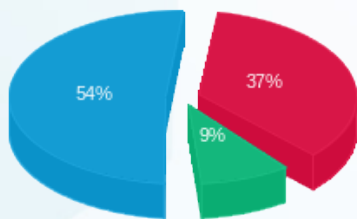

פסגה (47.79 ₪)
 גבע (12.04 ₪)
 שפל (69.07 ₪)

הסטוריית צריכה בקוט"ש

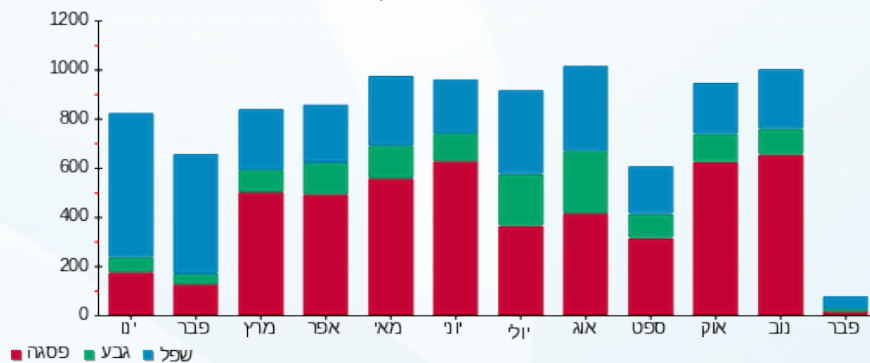



05/03/22

תאריך הפקה:

שם דייר: סלקום (קומה 12 גג)

23/02/22

תאריך קריאה נוכחית:

שם אתר: מיקדן מגדלי שקל בני ברק

25/01/22

תאריך קריאה קודמת:

לקוח/ה נכבד/ה, אנו מתכבדים להגיש את חישוב צריכת החשמל לתקופה 23/02/22 - 25/01/22:

סלקום (קומה 12 גג) - 1 - 00022175(0x0)

סוג תעריף	סוג צריכה	קריאה קודמת	קריאה נוכחית	סה"כ צריכה בקוט"ש	מחיר לקוט"ש בא"ג	סה"כ לתשלום
פרטי חשבון עבור תאריכים:						
777	פסגה	25/01/22	31/01/22	183,851.46	87.59	24.62 ₪
778	גבע	174,722.27	174,736.27	14.00	53.68	7.52 ₪
779	שפל	182,693.03	182,798.39	105.36	33.94	35.76 ₪
פרטי חשבון עבור תאריכים:						
777	פסגה	183,851.46	183,949.42	97.96	95.84	93.88 ₪
778	גבע	174,736.27	174,782.59	46.32	57.97	26.85 ₪
779	שפל	182,798.39	183,150.04	351.66	35.63	125.29 ₪

סה"כ לדייר:

פסגה	גבע	שפל	סה"כ	שיא ביקוש
126.07	60.32	457.01	643.40	2.08
118.50 ₪	34.37 ₪	161.05 ₪	313.92 ₪	

סה"כ צריכה
סה"כ לתשלום

תשלום קבוע	תשלום עבור גודל חיבור בKVA (0x0)	סה"כ	מע"מ 17.00%	סה"כ לתשלום	כולל מע"מ
38.53 ₪	0.00 ₪	352.45 ₪	59.92 ₪	412.37 ₪	

התפלגות חיוב בש"ח לפי תע"ז

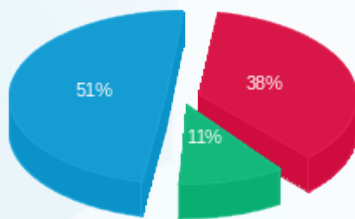

פסגה (118.50 ₪)
גבע (34.37 ₪)
שפל (161.05 ₪)

הסטוריית צריכה בקוט"ש

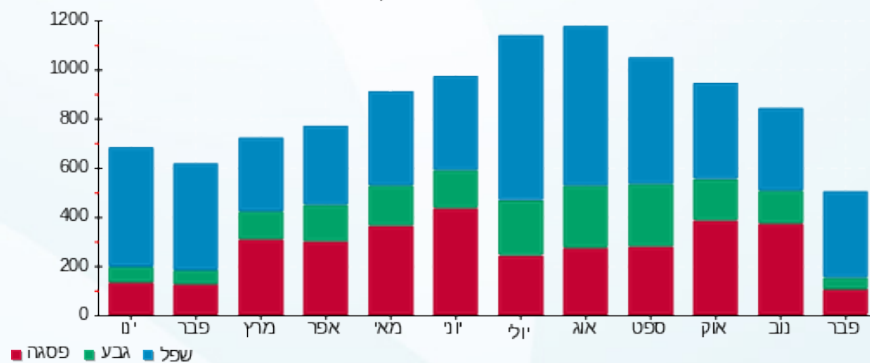

05/03/22 תאריך הפקה:
 23/02/22 תאריך קריאה נוכחית:
 25/01/22 תאריך קריאה קודמת:

שם דייר: עו"ד גוטליב אליעזר (קומה 12)
 שם אתר: מיקדן מגדלי שקל בני ברק

לקוח/ה נכבד/ה, אנו מתכבדים להגיש את חישוב צריכת החשמל לתקופה 23/02/22 - 25/01/22:

עו"ד גוטליב אליעזר (קומה 12) - 4 - (3x50)00025038

סוג תעריף	סוג צריכה	קריאה קודמת	קריאה נוכחית	סה"כ צריכה בקוט"ש	מחיר לקוט"ש בא"ג	סה"כ לתשלום
פרטי חשבון עבור תאריכים:						
777	פסגה	25/01/22	31/01/22	27.65	87.59	24.22 ₪
778	גבע	20,472.26	20,474.68	2.42	53.68	1.30 ₪
779	שפל	32,700.97	32,843.15	142.17	33.94	48.25 ₪
פרטי חשבון עבור תאריכים:						
777	פסגה	62,040.53	62,110.75	70.22	95.84	67.30 ₪
778	גבע	20,474.68	20,489.38	14.70	57.97	8.52 ₪
779	שפל	32,843.15	33,150.39	307.24	35.63	109.47 ₪

סה"כ לדייר:

פסגה	גבע	שפל	סה"כ	שיא ביקוש
97.87	17.12	449.42	564.40	15.82
₪ 91.52	₪ 9.82	₪ 157.72	₪ 259.06	

סה"כ צריכה
 סה"כ לתשלום

38.53 ₪	תשלום קבוע תשלום עבור גודל חיבור בKVA (3x50) סה"כ מע"מ 17.00%	סה"כ לתשלום
8.94 ₪		
306.53 ₪		
52.11 ₪		
358.63 ₪	כולל מע"מ	

התפלגות חיוב בש"ח לפי תעו"ז

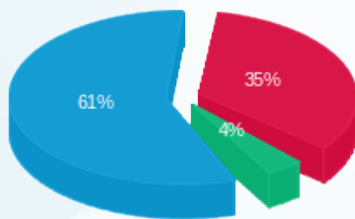

פסגה (91.52 ₪)
 גבע (9.82 ₪)
 שפל (157.72 ₪)

הסטוריית צריכה בקוט"ש

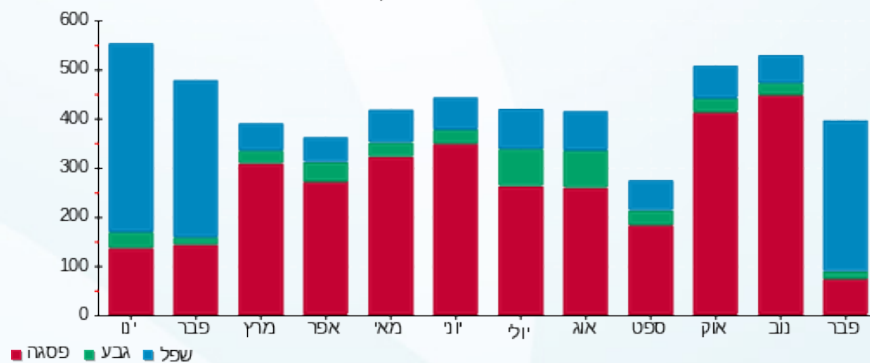



05/03/22

תאריך הפקה:

שם דייר: עמותת שלום בניך
שם אתר: מיקדן מגדלי שקל בני ברק

23/02/22

תאריך קריאה נוכחית:

25/01/22

תאריך קריאה קודמת:

לקוח/ה נכבד/ה, אנו מתכבדים להגיש את חישוב צריכת החשמל לתקופה 23/02/22 - 25/01/22:
עמותת שלום בניך 1 - 4 - 00022781(1x40)

סוג תעריף	סוג צריכה	קריאה קודמת	קריאה נוכחית	סה"כ צריכה בקוט"ש	מחיר לקוט"ש בא"ג	סה"כ לתשלום
פרטי חשבון עבור תאריכים:						
777	פסגה	25/01/22	31/01/22	4.91	87.59	4.30 ₪
778	גבע	1,825.26	1,827.34	2.08	53.68	1.11 ₪
779	שפל	4,633.84	4,660.89	27.05	33.94	9.18 ₪
פרטי חשבון עבור תאריכים:						
777	פסגה	6,986.60	7,008.16	21.56	95.84	20.66 ₪
778	גבע	1,827.34	1,834.20	6.87	57.97	3.98 ₪
779	שפל	4,660.89	4,737.68	76.79	35.63	27.36 ₪

עמותת שלום בניך 2 - 5 - 00022781(1x40)

סוג תעריף	סוג צריכה	קריאה קודמת	קריאה נוכחית	סה"כ צריכה בקוט"ש	מחיר לקוט"ש בא"ג	סה"כ לתשלום
פרטי חשבון עבור תאריכים:						
777	פסגה	30,416.67	30,425.20	8.52	87.59	7.46 ₪
778	גבע	27,947.53	27,949.01	1.48	53.68	0.79 ₪
779	שפל	45,124.56	45,160.67	36.11	33.94	12.26 ₪
פרטי חשבון עבור תאריכים:						
777	פסגה	30,425.20	30,453.96	28.76	95.84	27.57 ₪
778	גבע	27,949.01	27,956.00	6.99	57.97	4.05 ₪
779	שפל	45,160.67	45,255.56	94.89	35.63	33.81 ₪

עמותת שלום בניך 3 - 6 - 00022781(1x40)

סוג תעריף	סוג צריכה	קריאה קודמת	קריאה נוכחית	סה"כ צריכה בקוט"ש	מחיר לקוט"ש בא"ג	סה"כ לתשלום
פרטי חשבון עבור תאריכים:						
777	פסגה	22,032.44	22,035.22	2.78	87.59	2.43 ₪
778	גבע	17,723.61	17,723.60	-0.01	53.68	-0.01 ₪
779	שפל	16,000.32	16,005.50	5.18	33.94	1.76 ₪
פרטי חשבון עבור תאריכים:						
		01/02/22	23/02/22			



עמותת שלום בניך 3 - 6 - 00022781 (1x40)

סוג תעריף	סוג צריכה	קריאה קודמת	קריאה נוכחית	סה"כ צריכה בקוט"ש	מחיר לקוט"ש בא"ג	סה"כ לתשלום
777	פסגה	22,035.22	22,041.42	6.20	95.84	5.94 ₪
778	גבע	17,723.60	17,723.82	0.22	57.97	0.13 ₪
779	שפל	16,005.50	16,020.03	14.53	35.63	5.18 ₪

סה"כ לדירה:

פסגה	גבע	שפל	סה"כ	שיא ביקוש
72.73	17.62	254.55	344.90	4.88
₪ 68.37	₪ 10.06	₪ 89.54	₪ 167.97	

סה"כ צריכה
סה"כ לתשלום

38.53 ₪	<p>תשלום קבוע</p> <p>תשלום עבור גודל חיבור בKVA (1x120)</p> <p>סה"כ</p> <p>מע"מ 17.00%</p>	<p>סה"כ לתשלום</p>
7.15 ₪		
213.65 ₪		
36.32 ₪		
249.97 ₪		<p>כולל מע"מ</p>

התפלגות חיוב בש"ח לפי תעו"ז

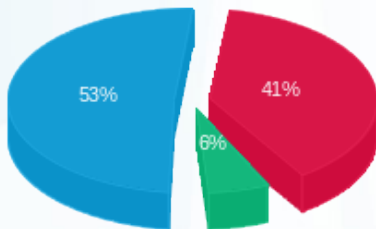

פסגה (₪ 68.37) ■
גבע (₪ 10.06) ■
שפל (₪ 89.54) ■

הסטוריית צריכה בקוט"ש

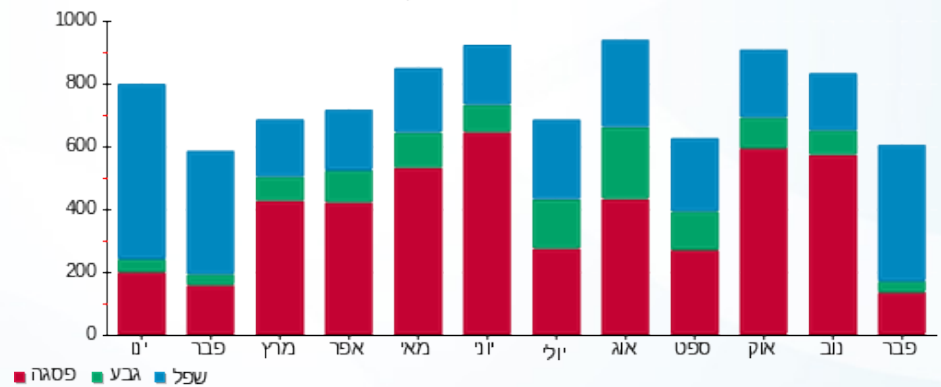

05/03/22 תאריך הפקה:
 23/02/22 תאריך קריאה נוכחית:
 25/01/22 תאריך קריאה קודמת:

שם דייר: פילאטיס (קומה 6)
 שם אתר: מיקדן מגדלי שקל בני ברק

לקוח/ה נכבד/ה, אנו מתכבדים להגיש את חישוב צריכת החשמל לתקופה 23/02/22 - 25/01/22:

פילאטיס (קומה 6) - 7 - 00025220 (3x125)

סוג תעריף	סוג צריכה	קריאה קודמת	קריאה נוכחית	סה"כ צריכה בקוט"ש	מחיר לקוט"ש בא"ג	סה"כ לתשלום
פרטי חשבון עבור תאריכים:						
777	פסגה	25/01/22	31/01/22	238.99	87.59	209.33 ₪
778	גבע	82,763.86	82,790.99	27.13	53.68	14.56 ₪
779	שפל	83,875.58	84,372.62	497.04	33.94	168.69 ₪
פרטי חשבון עבור תאריכים:						
777	פסגה	148,375.72	148,878.84	503.12	95.84	482.19 ₪
778	גבע	82,790.99	82,865.70	74.71	57.97	43.31 ₪
779	שפל	84,372.62	85,429.41	1,056.79	35.63	376.53 ₪

סה"כ לדייר:

פסגה	גבע	שפל	סה"כ	שיא ביקוש
742.10	101.84	1,553.82	2,397.77	28.62
₪ 691.52	₪ 57.87	₪ 545.23	₪ 1,294.62	

סה"כ צריכה
 סה"כ לתשלום

214.45 ₪	תשלום קבוע תשלום עבור גודל חיבור בKVA (3x125) סה"כ מע"מ 17.00%	סה"כ לתשלום כולל מע"מ
22.34 ₪		
1,531.40 ₪		
260.34 ₪		
1,791.74 ₪		

התפלגות חיוב בש"ח לפי תע"ז

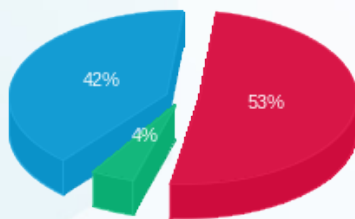

פסגה (₪ 691.52)
 גבע (₪ 57.87)
 שפל (₪ 545.23)

הסטוריית צריכה בקוט"ש

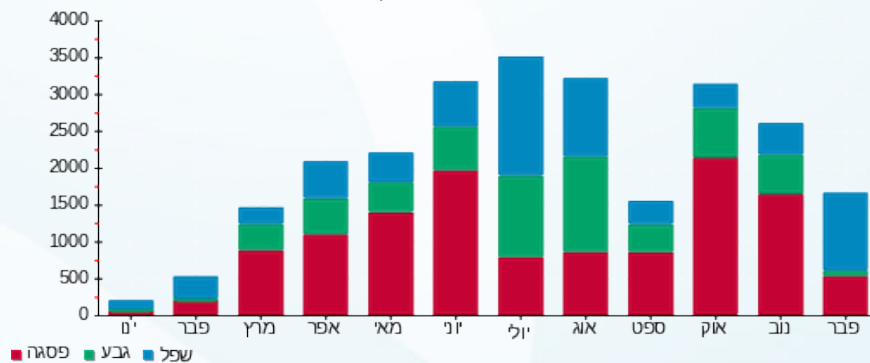

05/03/22 תאריך הפקה:
 23/02/22 תאריך קריאה נוכחית:
 25/01/22 תאריך קריאה קודמת:

שם דייר: פיצוחי הטיב (ק.קרקע)
 שם אתר: מיקדן מגדלי שקל בני ברק

לקוח/ה נכבד/ה, אנו מתכבדים להגיש את חישוב צריכת החשמל לתקופה 23/02/22 - 25/01/22:

פיצוחי הטיב (ק.קרקע) - 6 - 00023847(3x63)

סוג תעריף	סוג צריכה	קריאה קודמת	קריאה נוכחית	סה"כ צריכה בקוט"ש	מחיר לקוט"ש בא"ג	סה"כ לתשלום
פרטי חשבון עבור תאריכים:						
		25/01/22	31/01/22			
777	פסגה	381,856.89	381,991.31	134.42	87.59	117.74 ₪
778	גבע	180,465.66	180,481.71	16.06	53.68	8.62 ₪
779	שפל	173,494.46	173,789.73	295.28	33.94	100.22 ₪
פרטי חשבון עבור תאריכים:						
		01/02/22	23/02/22			
777	פסגה	381,991.31	382,479.96	488.65	95.84	468.32 ₪
778	גבע	180,481.71	180,542.40	60.69	57.97	35.18 ₪
779	שפל	173,789.73	174,895.64	1,105.90	35.63	394.03 ₪

סה"כ לדייר:

שיא ביקוש	סה"כ	שפל	גבע	פסגה	סה"כ צריכה
16.72	2,100.99	1,401.18	76.74	623.07	סה"כ לתשלום
	1,124.11 ₪	494.25 ₪	43.80 ₪	586.06 ₪	

214.45 ₪	תשלום קבוע תשלום עבור גודל חיבור בKVA (3x63) סה"כ מע"מ 17.00%	סה"כ לתשלום כולל מע"מ
11.26 ₪		
1,349.82 ₪		
229.47 ₪		
1,579.28 ₪		

התפלגות חיוב בש"ח לפי תעו"ז

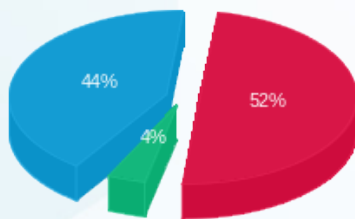

פסגה (586.06 ₪)
 גבע (43.80 ₪)
 שפל (494.25 ₪)

הסטוריית צריכה בקוט"ש

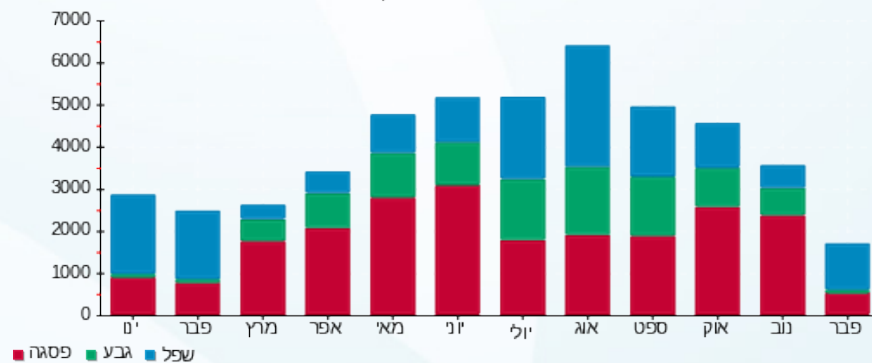

05/03/22 תאריך הפקה:
 23/02/22 תאריך קריאה נוכחית:
 25/01/22 תאריך קריאה קודמת:

שם דייר: פלאפון
 שם אתר: מיקדן מגדלי שקל בני ברק

לקוח/ה נכבד/ה, אנו מתכבדים להגיש את חישוב צריכת החשמל לתקופה 23/02/22 - 25/01/22:

פלאפון - 6 - 00025494 (0x0)

סוג תעריף	סוג צריכה	קריאה קודמת	קריאה נוכחית	סה"כ צריכה בקוט"ש	מחיר לקוט"ש בא"ג	סה"כ לתשלום
פרטי חשבון עבור תאריכים:						
777	פסגה	25/01/22	31/01/22	330.73	87.59	289.68 ₪
778	גבע	86,040.20	86,158.14	117.93	53.68	63.31 ₪
779	שפל	253,846.76	254,861.27	1,014.50	33.94	344.32 ₪
פרטי חשבון עבור תאריכים:						
777	פסגה	170,034.05	171,154.33	1,120.27	95.84	1,073.67 ₪
778	גבע	86,158.14	86,559.37	401.23	57.97	232.59 ₪
779	שפל	254,861.27	258,230.60	3,369.33	35.63	1,200.49 ₪

סה"כ לדייר:

פסגה	גבע	שפל	סה"כ	שיא ביקוש
1,451.00	519.17	4,383.83	6,354.00	22.81
₪ 1,363.35	₪ 295.90	₪ 1,544.81	₪ 3,204.07	

סה"כ צריכה
 סה"כ לתשלום

214.45 ₪	תשלום קבוע תשלום עבור גודל חיבור בKVA (0x0) סה"כ מע"מ 17.00%	סה"כ לתשלום כולל מע"מ
0.00 ₪		
3,418.52 ₪		
581.15 ₪		
3,999.67 ₪		

התפלגות חיוב בש"ח לפי תע"ז

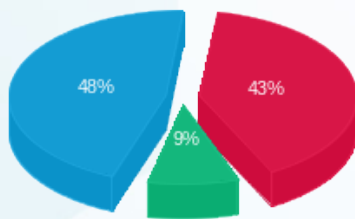

■ פסגה (₪ 1,363.35)
 ■ גבע (₪ 295.90)
 ■ שפל (₪ 1,544.81)

הסטוריית צריכה בקוט"ש

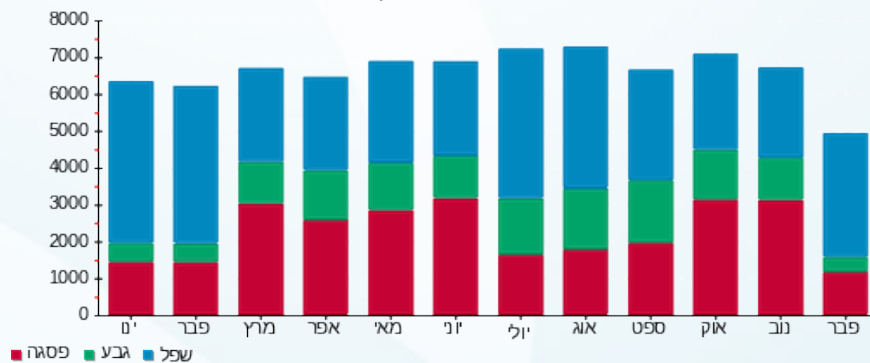



05/03/22

תאריך הפקדה:

23/02/22

תאריך קריאה נוכחית:

25/01/22

תאריך קריאה קודמת:

שם דייר: פרוג (קומה 1)
שם אתר: מיקדן מגדלי שקל בני ברק

לקוח/ה נכבד/ה, אנו מתכבדים להגיש את חישוב צריכת החשמל לתקופה 23/02/22 - 25/01/22:

פרוג (קומה 1) - 3 - 00025491 (3x63)

סוג תעריף	סוג צריכה	קריאה קודמת	קריאה נוכחית	סה"כ צריכה בקוט"ש	מחיר לקוט"ש בא"ג	סה"כ לתשלום
פרטי חשבון עבור תאריכים:						
777	פסגה	25/01/22	31/01/22	163.78	87.59	143.46 ₪
778	גבע	69,617.14	69,677.74	60.60	53.68	32.53 ₪
779	שפל	170,204.04	170,813.99	609.95	33.94	207.02 ₪
פרטי חשבון עבור תאריכים:						
777	פסגה	210,841.04	211,316.94	475.90	95.84	456.10 ₪
778	גבע	69,677.74	69,843.32	165.58	57.97	95.99 ₪
779	שפל	170,813.99	172,340.17	1,526.18	35.63	543.78 ₪

סה"כ לדייר:

פסגה	גבע	שפל	סה"כ	שיא ביקוש
639.68	226.18	2,136.13	3,001.99	25.46
₪ 599.56	₪ 128.52	₪ 750.79	₪ 1,478.87	

סה"כ צריכה
סה"כ לתשלום

214.45 ₪	תשלום קבוע תשלום עבור גודל חיבור בKVA (3x63) סה"כ מע"מ 17.00%	סה"כ לתשלום כולל מע"מ
11.26 ₪		
1,704.58 ₪		
289.78 ₪		
1,994.35 ₪		

התפלגות חיוב בש"ח לפי תע"ז

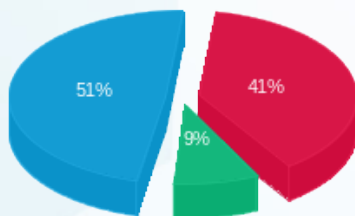

פסגה (599.56 ₪)
גבע (128.52 ₪)
שפל (750.79 ₪)

הסטוריית צריכה בקוט"ש

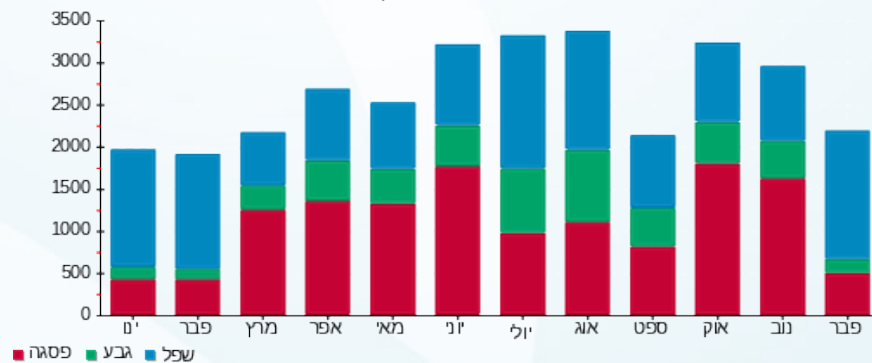



05/03/22

תאריך הפקה:

23/02/22

תאריך קריאה נוכחית:

25/01/22

תאריך קריאה קודמת:

שם דייר: פרטנר - גג
שם אתר: מיקדן מגדלי שקל בני ברק

לקוח/ה נכבד/ה, אנו מתכבדים להגיש את חישוב צריכת החשמל לתקופה 23/02/22 - 25/01/22:

פרטנר - גג - 3 - 00025044 (0x0)

סוג תעריף	סוג צריכה	קריאה קודמת	קריאה נוכחית	סה"כ צריכה בקוט"ש	מחיר לקוט"ש בא"ג	סה"כ לתשלום
פרטי חשבון עבור תאריכים:						
		25/01/22	31/01/22			
777	פסגה	272,573.60	272,821.64	248.04	87.59	217.26 ₪
778	גבע	169,785.01	169,889.78	104.77	53.68	56.24 ₪
779	שפל	421,254.82	422,091.21	836.39	33.94	283.87 ₪
פרטי חשבון עבור תאריכים:						
		01/02/22	23/02/22			
777	פסגה	272,821.64	273,657.10	835.46	95.84	800.70 ₪
778	גבע	169,889.78	170,235.63	345.86	57.97	200.49 ₪
779	שפל	422,091.21	424,855.83	2,764.62	35.63	985.03 ₪

סה"כ לדייר:

פסגה	גבע	שפל	סה"כ	שיא ביקוש
1,083.50	450.63	3,601.01	5,135.13	16.22
₪ 1,017.96	₪ 256.73	₪ 1,268.90	₪ 2,543.60	

סה"כ צריכה
סה"כ לתשלום

214.45 ₪	<p>תשלום קבוע</p> <p>תשלום עבור גודל חיבור בKVA (0x0)</p> <p>סה"כ</p> <p>מע"מ 17.00%</p> <p>סה"כ לתשלום</p>	
0.00 ₪		
2,758.05 ₪		
468.87 ₪		
3,226.92 ₪	כולל מע"מ	

התפלגות חיוב בש"ח לפי תע"ז

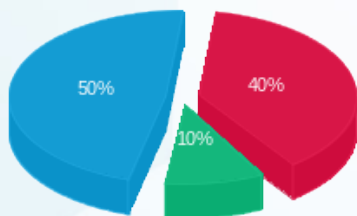

פסגה (₪ 1,017.96) 50%
גבע (₪ 256.73) 10%
שפל (₪ 1,268.90) 40%

הסטוריית צריכה בקוט"ש

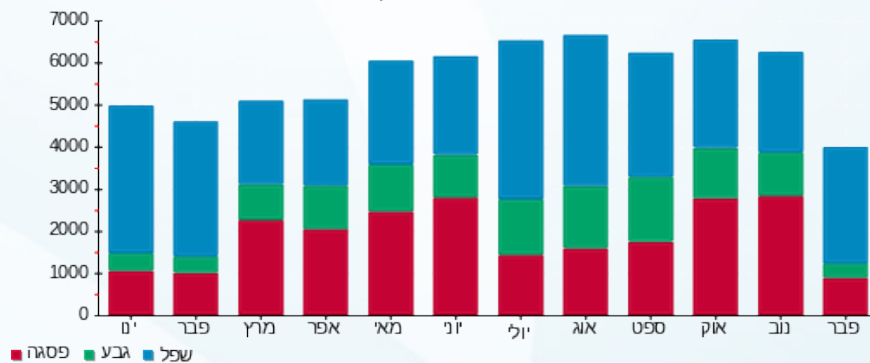

05/03/22 תאריך הפקה:
 23/02/22 תאריך קריאה נוכחית:
 25/01/22 תאריך קריאה קודמת:

שם דייר: צביקה אלקטרוניקה (ק.קרקע)
 שם אתר: מיקדן מגדלי שקל בני ברק

לקוח/ה נכבד/ה, אנו מתכבדים להגיש את חישוב צריכת החשמל לתקופה 23/02/22 - 25/01/22:

צביקה אלקטרוניקה (ק.קרקע) - 5 - 00022657 (3x63)

סוג תעריף	סוג צריכה	קריאה קודמת	קריאה נוכחית	סה"כ צריכה בקוט"ש	מחיר לקוט"ש בא"ג	סה"כ לתשלום
פרטי חשבון עבור תאריכים:						
777	פסגה	25/01/22	31/01/22	119.15	87.59	104.36 ₪
778	גבע	102,363.46	102,374.11	10.65	53.68	5.72 ₪
779	שפל	164,377.93	164,701.93	324.00	33.94	109.97 ₪
פרטי חשבון עבור תאריכים:						
777	פסגה	203,644.91	203,838.21	193.29	95.84	185.25 ₪
778	גבע	102,374.11	102,462.20	88.10	57.97	51.07 ₪
779	שפל	164,701.93	165,527.72	825.79	35.63	294.23 ₪

סה"כ לדייר:

פסגה	גבע	שפל	סה"כ	שיא ביקוש
312.44	98.74	1,149.79	1,560.97	15.85
₪ 289.61	₪ 56.79	₪ 404.19	₪ 750.59	

סה"כ צריכה
סה"כ לתשלום

214.45 ₪	תשלום קבוע תשלום עבור גודל חיבור בKVA (3x63) סה"כ מע"מ 17.00%	סה"כ לתשלום
11.26 ₪		
976.30 ₪		
165.97 ₪		
1,142.27 ₪	כולל מע"מ	

התפלגות חיוב בש"ח לפי תע"ז

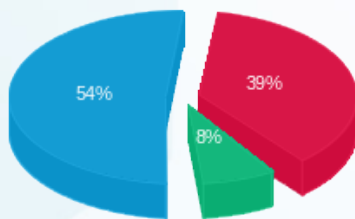

פסגה (289.61 ₪)
 גבע (56.79 ₪)
 שפל (404.19 ₪)

הסטוריית צריכה בקוט"ש

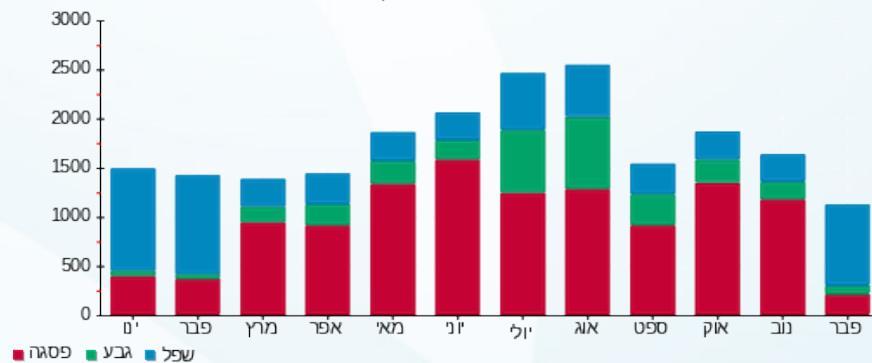



05/03/22

תאריך הפקדה:

שם דייר: צוות אלמוג (קומה 1)
שם אתר: מיקדן מגדלי שקל בני ברק

23/02/22

תאריך קריאה נוכחית:

25/01/22

תאריך קריאה קודמת:

לקוח/ה נכבד/ה, אנו מתכבדים להגיש את חישוב צריכת החשמל לתקופה 23/02/22 - 25/01/22:

צוות אלמוג (קומה 1) - 7 - 00025491(3x25)

סוג תעריף	סוג צריכה	קריאה קודמת	קריאה נוכחית	סה"כ צריכה בקוט"ש	מחיר לקוט"ש בא"ג	סה"כ לתשלום
פרטי חשבון עבור תאריכים:						
777	פסגה	25/01/22	31/01/22	5.70	87.59	12,225.86
778	גבע	4,425.18	4,438.09	12.91	53.68	12,220.16
779	שפל	13,013.96	13,090.69	76.73	33.94	4,425.18
פרטי חשבון עבור תאריכים:						
777	פסגה	01/02/22	23/02/22	12.51	95.84	12,238.36
778	גבע	4,438.09	4,461.55	23.46	57.97	12,225.86
779	שפל	13,090.69	13,198.73	108.04	35.63	4,438.09

סה"כ לדייר:

פסגה	גבע	שפל	סה"כ	שיא ביקוש
18.20	36.36	184.77	239.33	6.60
16.97 ₪	20.53 ₪	64.54 ₪	102.04 ₪	

סה"כ צריכה
סה"כ לתשלום

38.53 ₪	<p>תשלום קבוע</p> <p>תשלום עבור גודל חיבור בKVA (3x25)</p> <p>סה"כ</p> <p>מע"מ 17.00%</p>	<p>סה"כ לתשלום</p>
4.47 ₪		
145.03 ₪		
24.66 ₪		
169.69 ₪	כולל מע"מ	

התפלגות חיוב בש"ח לפי תע"ז

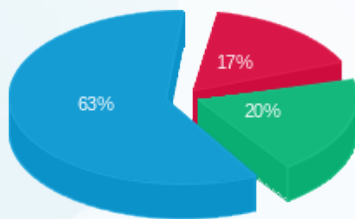

פסגה (16.97 ₪)
גבע (20.53 ₪)
שפל (64.54 ₪)

הסטוריית צריכה בקוט"ש

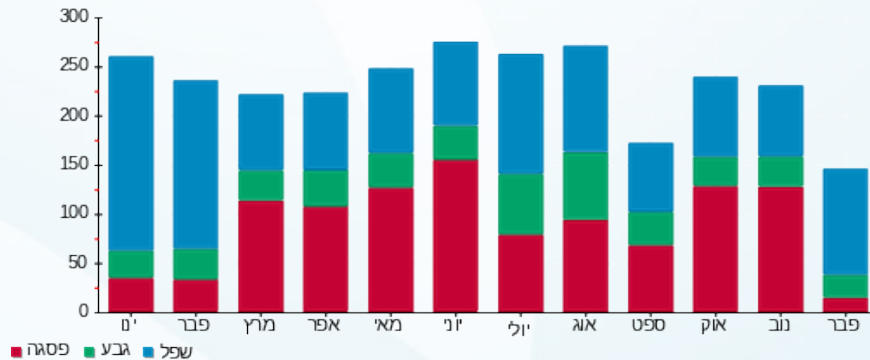



05/03/22 תאריך הפקה:
 23/02/22 תאריך קריאה נוכחית:
 25/01/22 תאריך קריאה קודמת:

שם דייר: ציבורי נמדד
 שם אתר: מיקדן מגדלי שקל בני ברק

לקוח/ה נכבד/ה, אנו מתכבדים להגיש את חישוב צריכת החשמל לתקופה 23/02/22 - 25/01/22:

ראשי שדה חיוני - 2 - 00025507(0x0)

סוג תעריף	סוג צריכה	קריאה קודמת	קריאה נוכחית	סה"כ צריכה בקוט"ש	מחיר לקוט"ש בא"ג	סה"כ לתשלום
פרטי חשבון עבור תאריכים:						
		25/01/22	31/01/22			
777	פסגה	3,158,694.72	3,161,279.01	2,584.29	87.59	2,263.58 ₪
778	גבע	1,719,021.66	1,719,942.37	920.70	53.68	494.23 ₪
779	שפל	3,621,298.80	3,628,579.44	7,280.64	33.94	2,471.05 ₪
פרטי חשבון עבור תאריכים:						
		01/02/22	23/02/22			
777	פסגה	3,161,279.01	3,169,800.98	8,521.97	95.84	8,167.45 ₪
778	גבע	1,719,942.37	1,722,907.47	2,965.10	57.97	1,718.87 ₪
779	שפל	3,628,579.44	3,651,452.29	22,872.85	35.63	8,149.60 ₪

יח' אויר צח חיוני - 5 - 00025507(0x0)

סוג תעריף	סוג צריכה	קריאה קודמת	קריאה נוכחית	סה"כ צריכה בקוט"ש	מחיר לקוט"ש בא"ג	סה"כ לתשלום
פרטי חשבון עבור תאריכים:						
		25/01/22	31/01/22			
777	פסגה	751,998.71	752,298.61	-299.89	87.59	-262.68 ₪
778	גבע	384,784.26	384,933.35	-149.08	53.68	-80.03 ₪
779	שפל	868,821.72	869,952.33	-1,130.61	33.94	-383.73 ₪
פרטי חשבון עבור תאריכים:						
		01/02/22	23/02/22			
777	פסגה	752,298.61	753,288.97	-990.36	95.84	-949.16 ₪
778	גבע	384,933.35	385,410.19	-476.84	57.97	-276.43 ₪
779	שפל	869,952.33	873,578.26	-3,625.93	35.63	-1,291.92 ₪

סה"כ לדייר:

פסגה	גבע	שפל	סה"כ	שיא ביקוש
9,816.00	3,259.88	25,396.95	38,472.83	200.22
₪ 9,219.19	₪ 1,856.65	₪ 8,945.00	₪ 20,020.84	

סה"כ צריכה
 סה"כ לתשלום





214.45 ₪	תשלום קבוע	
0.00 ₪	תשלום עבור גודל חיבור ב-KVA (0x0)	
20,235.29 ₪	סה"כ	
3,440.00 ₪	מע"מ 17.00%	
23,675.29 ₪	סה"כ לתשלום	כולל מע"מ

התפלגות חיוב בש"ח לפי תעו"ז

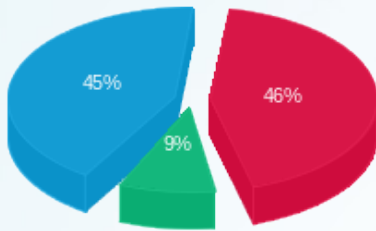

- פסגה (9,219.19 ₪)
- גבע (1,856.65 ₪)
- שפל (8,945.00 ₪)

הסטוריית צריכה בקוט"ש

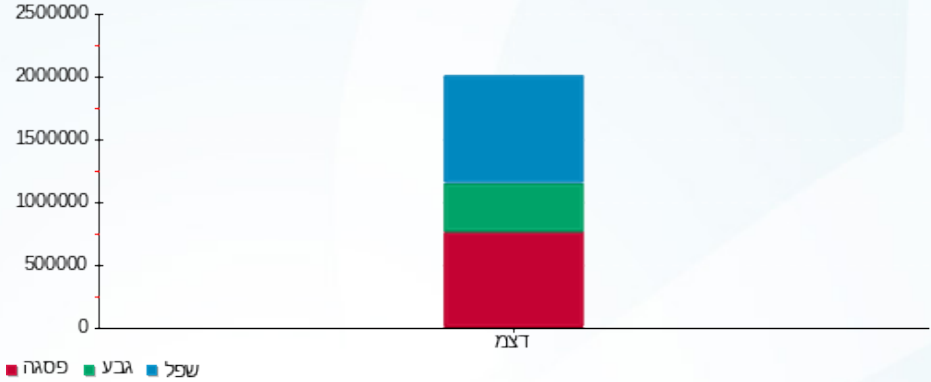



05/03/22

תאריך הפקה:

שם דייר: קיד דנט

23/02/22

תאריך קריאה נוכחית:

שם אתר: מיקדן מגדלי שקל בני ברק

25/01/22

תאריך קריאה קודמת:

לקוח/ה נכבד/ה, אנו מתכבדים להגיש את חישוב צריכת החשמל לתקופה 23/02/22 - 25/01/22:

קיד דנט - 8 - 00025044 (3x50)

סוג תעריף	סוג צריכה	קריאה קודמת	קריאה נוכחית	סה"כ צריכה בקוט"ש	מחיר לקוט"ש בא"ג	סה"כ לתשלום
פרטי חשבון עבור תאריכים:						
777	פסגה	25/01/22	31/01/22	3.53	87.59	3.09 ₪
778	גבע	24,935.61	24,938.31	2.69	53.68	1.44 ₪
779	שפל	34,834.07	34,848.09	14.02	33.94	4.76 ₪
פרטי חשבון עבור תאריכים:						
777	פסגה	51,657.95	51,670.49	12.55	95.84	12.03 ₪
778	גבע	24,938.31	24,945.38	7.08	57.97	4.10 ₪
779	שפל	34,848.09	34,899.95	51.86	35.63	18.48 ₪

סה"כ לדייר:

פסגה	גבע	שפל	סה"כ	שיא ביקוש
16.08	9.77	65.88	91.72	2.41
15.12 ₪	5.55 ₪	23.24 ₪	43.90 ₪	

סה"כ צריכה
סה"כ לתשלום

38.53 ₪	תשלום קבוע תשלום עבור גודל חיבור בKVA (3x50) סה"כ מע"מ 17.00%	סה"כ לתשלום
8.94 ₪		
91.36 ₪		
15.53 ₪		
106.90 ₪	כולל מע"מ	

התפלגות חיוב בש"ח לפי תעו"ז

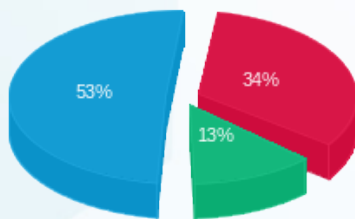

פסגה (15.12 ₪)
גבע (5.55 ₪)
שפל (23.24 ₪)

הסטוריית צריכה בקוט"ש

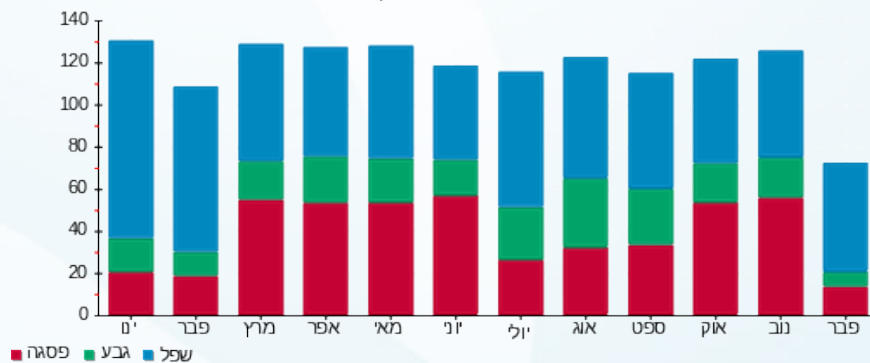

05/03/22 תאריך הפקה:
 23/02/22 תאריך קריאה נוכחית:
 25/01/22 תאריך קריאה קודמת:

שם דייר: קרן האור לחברה (קומה 1)
 שם אתר: מיקדן מגדלי שקל בני ברק

לקוח/ה נכבד/ה, אנו מתכבדים להגיש את חישוב צריכת החשמל לתקופה 23/02/22 - 25/01/22:

קרן האור לחברה - 5 - 00025491(3x25)

סוג תעריף	סוג צריכה	קריאה קודמת	קריאה נוכחית	סה"כ צריכה בקוט"ש	מחיר לקוט"ש בא"ג	סה"כ לתשלום
פרטי חשבון עבור תאריכים:						
777	פסגה	25/01/22	31/01/22	2.28	87.59	2.00
778	גבע	7,771.60	7,772.74	1.14	53.68	0.61
779	שפל	21,877.28	21,916.10	38.81	33.94	13.17
פרטי חשבון עבור תאריכים:						
777	פסגה	22,652.35	22,660.77	8.42	95.84	8.07
778	גבע	7,772.74	7,776.63	3.89	57.97	2.25
779	שפל	21,916.10	22,018.93	102.83	35.63	36.64

סה"כ לדייר:

פסגה	גבע	שפל	סה"כ	שיא ביקוש
10.70	5.03	141.65	157.37	4.97
10.07	2.87	49.81	62.74	

סה"כ צריכה
 סה"כ לתשלום

38.53	תשלום קבוע תשלום עבור גודל חיבור בKVA (3x25) סה"כ מע"מ 17.00%	
4.47		
105.74		
17.98		
123.72	סה"כ לתשלום	כולל מע"מ

התפלגות חיוב בש"ח לפי תע"ז

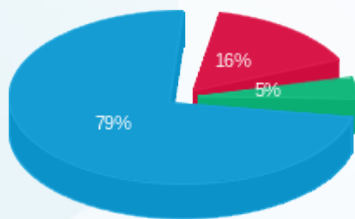

פסגה (10.07) (16%)
 גבע (2.87) (5%)
 שפל (49.81) (79%)

הסטוריית צריכה בקוט"ש

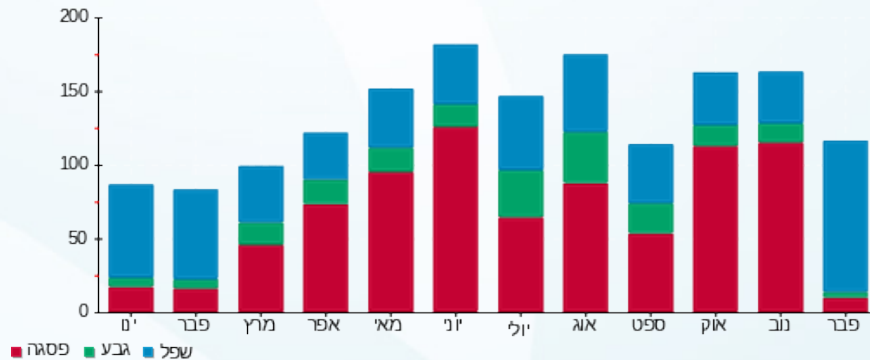

05/03/22 תאריך הפקה:
 23/02/22 תאריך קריאה נוכחית:
 25/01/22 תאריך קריאה קודמת:

שם דייר: קרן ירושלים המאוחדת (קומה 8)
 שם אתר: מיקדן מגדלי שקל בני ברק

לקוח/ה נכבד/ה, אנו מתכבדים להגיש את חישוב צריכת החשמל לתקופה 23/02/22 - 25/01/22:

קרן ירושלים המאוחדת (קומה 8) - 5 - 00024957 (3x40)

סוג תעריף	סוג צריכה	קריאה קודמת	קריאה נוכחית	סה"כ צריכה בקוט"ש	מחיר לקוט"ש בא"ג	סה"כ לתשלום
פרטי חשבון עבור תאריכים:						
777	פסגה	25/01/22	31/01/22	2.80	87.59	2.45 ₪
778	גבע	7,487.63	7,489.32	1.69	53.68	0.91 ₪
779	שפל	21,582.91	21,595.97	13.06	33.94	4.43 ₪
פרטי חשבון עבור תאריכים:						
777	פסגה	01/02/22	23/02/22	27.20	95.84	26.07 ₪
778	גבע	7,489.32	7,499.19	9.87	57.97	5.72 ₪
779	שפל	21,595.97	21,667.65	71.68	35.63	25.54 ₪

סה"כ לדייר:

פסגה	גבע	שפל	סה"כ	שיא ביקוש
30.00	11.56	84.74	126.29	2.43
₪ 28.52	₪ 6.63	₪ 29.97	₪ 65.12	

סה"כ צריכה
 סה"כ לתשלום

38.53 ₪	תשלום קבוע תשלום עבור גודל חיבור בKVA (3x40) סה"כ מע"מ 17.00%	סה"כ לתשלום
7.15 ₪		
110.79 ₪		
18.84 ₪		
129.63 ₪	כולל מע"מ	

התפלגות חיוב בש"ח לפי תע"ז

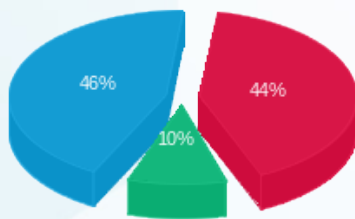

■ פסגה (28.52 ₪)
 ■ גבע (6.63 ₪)
 ■ שפל (29.97 ₪)

הסטוריית צריכה בקוט"ש

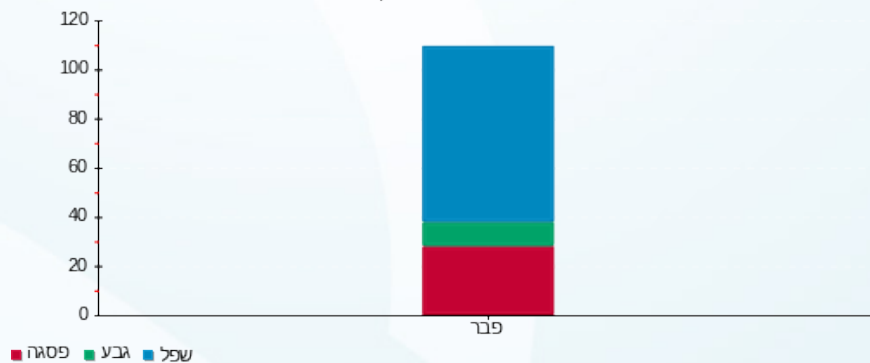



05/03/22 תאריך הפקה:
 23/02/22 תאריך קריאה נוכחית:
 25/01/22 תאריך קריאה קודמת:

שם דייר: ראשי שנאי 1
 שם אתר: מיקדן מגדלי שקל בני ברק

לקוח/ה נכבד/ה, אנו מתכבדים להגיש את חישוב צריכת החשמל לתקופה 23/02/22 - 25/01/22:

ראשי שנאי 1 - 3 - 00025494 (0x0)

סוג תעריף	סוג צריכה	קריאה קודמת	קריאה נוכחית	סה"כ צריכה בקוט"ש	מחיר לקוט"ש בא"ג	סה"כ לתשלום
פרטי חשבון עבור תאריכים:						
		25/01/22	31/01/22			
777	פסגה	10,383,882.20	10,388,343.90	4,461.70	87.59	3,908.00 ₪
778	גבע	4,268,697.05	4,270,344.45	1,647.40	53.68	884.32 ₪
779	שפל	7,101,558.90	7,116,907.85	15,348.95	33.94	5,209.43 ₪
פרטי חשבון עבור תאריכים:						
		01/02/22	23/02/22			
777	פסגה	10,388,343.90	10,402,191.10	13,847.20	95.84	13,271.16 ₪
778	גבע	4,270,344.45	4,275,823.70	5,479.25	57.97	3,176.32 ₪
779	שפל	7,116,907.85	7,163,663.05	46,755.20	35.63	16,658.88 ₪

סה"כ לדייר:

פסגה	גבע	שפל	סה"כ	שיא ביקוש
18,308.90	7,126.65	62,104.15	87,539.70	499.60
17,179.16 ₪	4,060.65 ₪	21,868.31 ₪	43,108.12 ₪	

סה"כ צריכה
 סה"כ לתשלום

214.45 ₪	תשלום קבוע תשלום עבור גודל חיבור בKVA (0x0) סה"כ מע"מ 17.00%	סה"כ לתשלום
0.00 ₪		
43,322.57 ₪		
7,364.84 ₪		
50,687.40 ₪	כולל מע"מ	

התפלגות חיוב בש"ח לפי תעו"ז

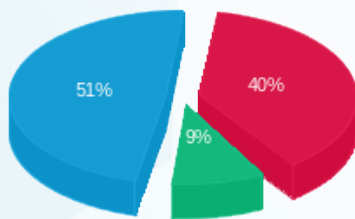

פסגה (17,179.16 ₪) 51%
 גבע (4,060.65 ₪) 9%
 שפל (21,868.31 ₪) 40%

הסטוריית צריכה בקוט"ש

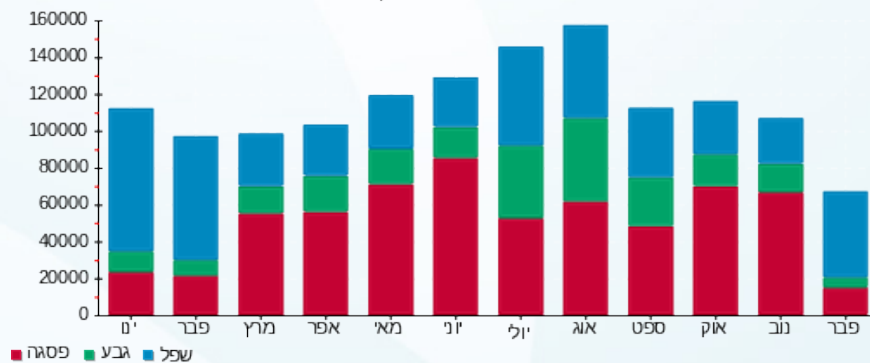

05/03/22 תאריך הפקה:
 23/02/22 תאריך קריאה נוכחית:
 25/01/22 תאריך קריאה קודמת:

שם דייר: ראשי שניאי 2
 שם אתר: מיקדן מגדלי שקל בני ברק

לקוח/ה נכבד/ה, אנו מתכבדים להגיש את חישוב צריכת החשמל לתקופה 23/02/22 - 25/01/22:

ראשי שניאי 2 - 6 - 00025507 (0x0)

סוג תעריף	סוג צריכה	קריאה קודמת	קריאה נוכחית	סה"כ צריכה בקוט"ש	מחיר לקוט"ש בא"ג	סה"כ לתשלום
פרטי חשבון עבור תאריכים:						
		25/01/22	31/01/22			
777	פסגה	16,536,222.50	16,544,705.75	8,483.25	87.59	7,430.48 ₪
778	גבע	7,301,003.85	7,304,368.70	3,364.85	53.68	1,806.25 ₪
779	שפל	11,397,144.95	11,423,263.20	26,118.25	33.94	8,864.53 ₪
פרטי חשבון עבור תאריכים:						
		01/02/22	23/02/22			
777	פסגה	16,544,705.75	16,571,266.55	26,560.80	95.84	25,455.87 ₪
778	גבע	7,304,368.70	7,314,097.40	9,728.70	57.97	5,639.73 ₪
779	שפל	11,423,263.20	11,497,379.75	74,116.55	35.63	26,407.73 ₪

סה"כ לדייר:

פסגה	גבע	שפל	סה"כ	שיא ביקוש
35,044.05	13,093.55	100,234.80	148,372.40	895.20
₪ 32,886.35	₪ 7,445.98	₪ 35,272.26	₪ 75,604.59	

214.45 ₪	תשלום קבוע תשלום עבור גודל חיבור בKVA (0x0) סה"כ מע"מ 17.00%	סה"כ לתשלום
0.00 ₪		
75,819.04 ₪		
12,889.24 ₪		
88,708.28 ₪	כולל מע"מ	

התפלגות חיוב בש"ח לפי תעו"ז

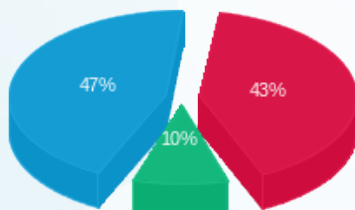

פסגה (32,886.35 ₪) 47%
 גבע (7,445.98 ₪) 10%
 שפל (35,272.26 ₪) 43%

הסטוריית צריכה בקוט"ש

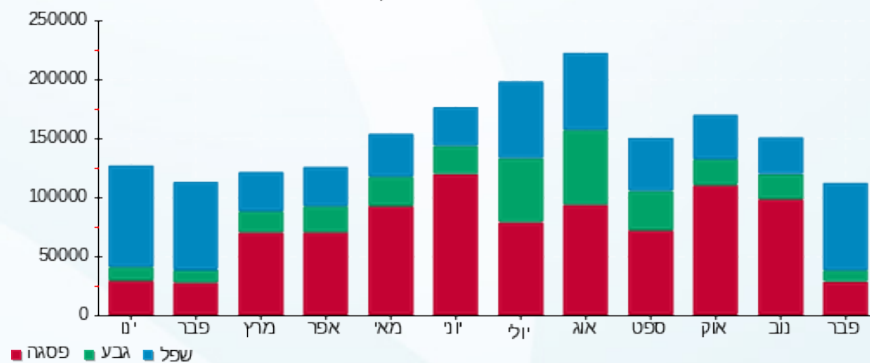



05/03/22

תאריך הפקה:

שם דייר: רי"ח שפילברג אבי (קומה 8)
שם אתר: מיקדן מגדלי שקל בני ברק

23/02/22

תאריך קריאה נוכחית:

25/01/22

תאריך קריאה קודמת:

לקוח/ה נכבד/ה, אנו מתכבדים להגיש את חישוב צריכת החשמל לתקופה 23/02/22 - 25/01/22:

רי"ח שפילברג אבי (קומה 8) - 4 - 00024957 (3x63)

סה"כ לתשלום	מחיר לקוט"ש בא"ג	סה"כ צריכה בקוט"ש	קריאה נוכחית	קריאה קודמת	סוג צריכה	סוג תעריף
			31/01/22	25/01/22	פרטי חשבון עבור תאריכים:	
12.82 ₪	87.59	14.64	83,612.25	83,597.61	פסגה	777
4.95 ₪	53.68	9.22	27,324.87	27,315.66	גבע	778
72.69 ₪	33.94	214.17	59,664.76	59,450.59	שפל	779
			23/02/22	01/02/22	פרטי חשבון עבור תאריכים:	
46.74 ₪	95.84	48.76	83,661.01	83,612.25	פסגה	777
16.95 ₪	57.97	29.23	27,354.10	27,324.87	גבע	778
203.28 ₪	35.63	570.54	60,235.30	59,664.76	שפל	779

סה"כ לדייר:

שיא ביקוש	סה"כ	שפל	גבע	פסגה
16.58	886.56	784.71	38.45	63.40
	₪ 357.42	₪ 275.97	₪ 21.89	₪ 59.56

סה"כ צריכה
סה"כ לתשלום

38.53 ₪	תשלום קבוע תשלום עבור גודל חיבור בKVA (3x63) סה"כ מע"מ 17.00%	סה"כ לתשלום
11.26 ₪		
407.21 ₪		
69.23 ₪		
476.44 ₪		כולל מע"מ

התפלגות חיוב בש"ח לפי תעו"ז

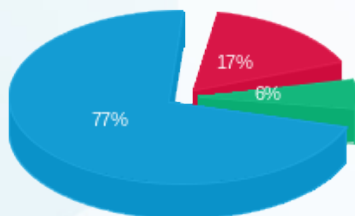

פסגה (59.56 ₪)
גבע (21.89 ₪)
שפל (275.97 ₪)

הסטוריית צריכה בקוט"ש

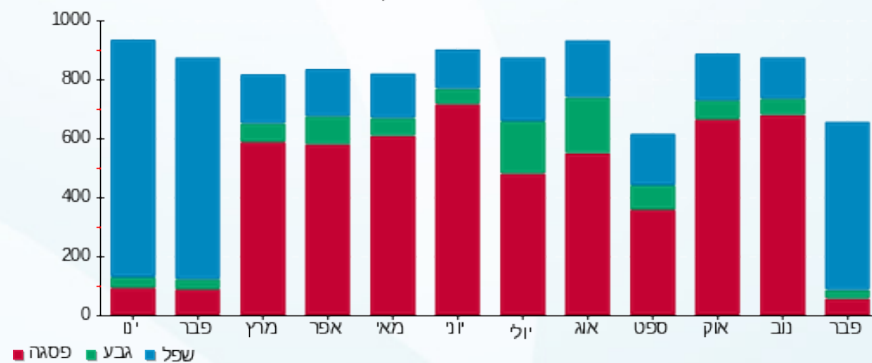



05/03/22 תאריך הפקה:
 23/02/22 תאריך קריאה נוכחית:
 25/01/22 תאריך קריאה קודמת:

שם דייר: רעני שלמה (קומה 9)
 שם אתר: מיקדן מגדלי שקל בני ברק

לקוח/ה נכבד/ה, אנו מתכבדים להגיש את חישוב צריכת החשמל לתקופה 23/02/22 - 25/01/22:

רעני שלמה (קומה 9) - 2 - 00025044(3x50)

סוג תעריף	סוג צריכה	קריאה קודמת	קריאה נוכחית	סה"כ צריכה בקוט"ש	מחיר לקוט"ש בא"ג	סה"כ לתשלום
פרטי חשבון עבור תאריכים:						
777	פסגה	25/01/22	31/01/22	43.96	87.59	38.51 ₪
778	גבע	24,234.82	24,240.52	5.71	53.68	3.06 ₪
779	שפל	36,743.83	36,869.08	125.25	33.94	42.51 ₪
פרטי חשבון עבור תאריכים:						
777	פסגה	63,883.63	63,977.03	93.40	95.84	89.51 ₪
778	גבע	24,240.52	24,257.54	17.01	57.97	9.86 ₪
779	שפל	36,869.08	37,180.35	311.28	35.63	110.91 ₪

סה"כ לדייר:

פסגה	גבע	שפל	סה"כ	שיא ביקוש
137.36	22.72	436.52	596.61	10.18
128.02 ₪	12.93 ₪	153.42 ₪	294.36 ₪	

סה"כ צריכה
 סה"כ לתשלום

38.53 ₪	תשלום קבוע תשלום עבור גודל חיבור בKVA (3x50) סה"כ מע"מ 17.00%	סה"כ לתשלום
8.94 ₪		
341.83 ₪		
58.11 ₪		
399.94 ₪	כולל מע"מ	

התפלגות חיוב בש"ח לפי תעו"ז

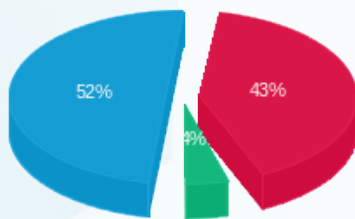

פסגה (128.02 ₪)
 גבע (12.93 ₪)
 שפל (153.42 ₪)

הסטוריית צריכה בקוט"ש

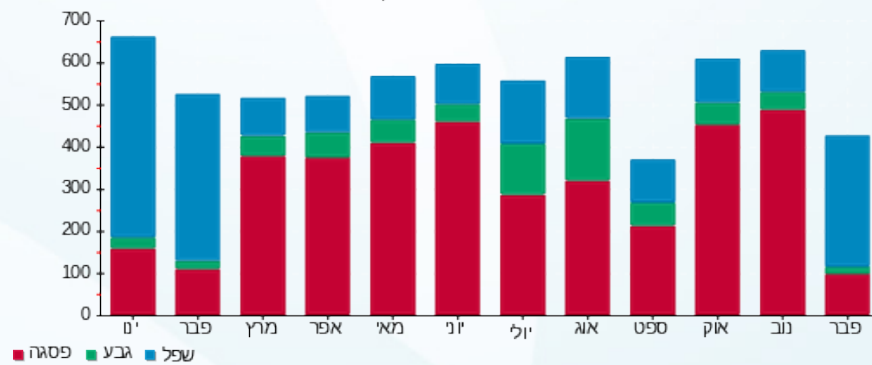

05/03/22 תאריך הפקה:
 23/02/22 תאריך קריאה נוכחית:
 25/01/22 תאריך קריאה קודמת:

שם דייר: שטרן וייס (קומה 9)
 שם אתר: מיקדן מגדלי שקל בני ברק

לקוח/ה נכבד/ה, אנו מתכבדים להגיש את חישוב צריכת החשמל לתקופה 23/02/22 - 25/01/22:

שטרן וייס (קומה 9) - 1 - 00025044(3x40)

סוג תעריף	סוג צריכה	קריאה קודמת	קריאה נוכחית	סה"כ צריכה בקוט"ש	מחיר לקוט"ש בא"ג	סה"כ לתשלום
פרטי חשבון עבור תאריכים:						
777	פסגה	25/01/22	31/01/22	55.88	87.59	48.95 ₪
778	גבע	21,658.78	21,682.43	23.66	53.68	12.70 ₪
779	שפל	33,801.63	33,995.15	193.52	33.94	65.68 ₪
פרטי חשבון עבור תאריכים:						
777	פסגה	62,046.68	62,162.62	115.94	95.84	111.12 ₪
778	גבע	21,682.43	21,708.36	25.93	57.97	15.03 ₪
779	שפל	33,995.15	34,416.42	421.27	35.63	150.10 ₪

סה"כ לדייר:

פסגה	גבע	שפל	סה"כ	שיא ביקוש
171.82	49.58	614.79	836.20	16.24
₪ 160.07	₪ 27.73	₪ 215.78	₪ 403.58	

סה"כ צריכה
 סה"כ לתשלום

38.53 ₪	תשלום קבוע תשלום עבור גודל חיבור בKVA (3x40) סה"כ מע"מ 17.00%	סה"כ לתשלום
7.15 ₪		
449.25 ₪		
76.37 ₪		
525.63 ₪	כולל מע"מ	

התפלגות חיוב בש"ח לפי תעו"ז

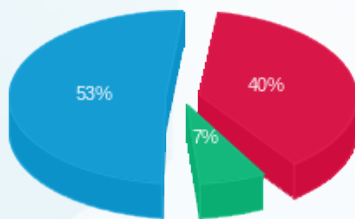

פסגה (160.07 ₪)
 גבע (27.73 ₪)
 שפל (215.78 ₪)

הסטוריית צריכה בקוט"ש

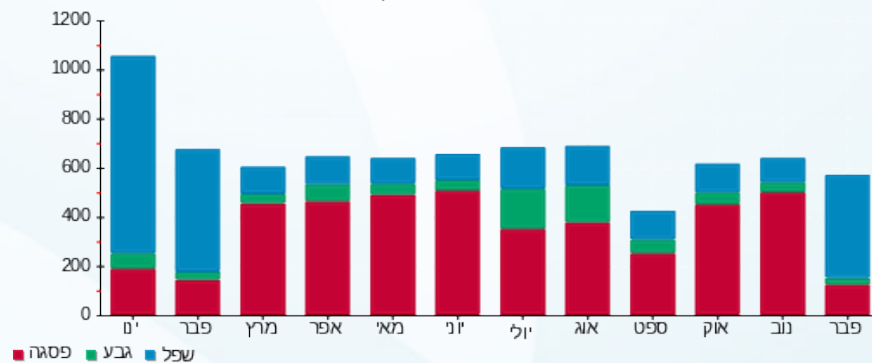

05/03/22 תאריך הפקה:
 23/02/22 תאריך קריאה נוכחית:
 25/01/22 תאריך קריאה קודמת:

שם דייר: שלכם (קומה 5)
 שם אתר: מיקדן מגדלי שקל בני ברק

לקוח/ה נכבד/ה, אנו מתכבדים להגיש את חישוב צריכת החשמל לתקופה 23/02/22 - 25/01/22:

שלכם (קומה 5) - 3 - 00022685(3x25)

סוג תעריף	סוג צריכה	קריאה קודמת	קריאה נוכחית	סה"כ צריכה בקוט"ש	מחיר לקוט"ש בא"ג	סה"כ לתשלום
פרטי חשבון עבור תאריכים:						
777	פסגה	25/01/22	31/01/22	18.68	87.59	16.36 ₪
778	גבע	12,256.57	12,259.76	3.19	53.68	1.71 ₪
779	שפל	26,968.57	27,164.12	195.55	33.94	66.37 ₪
פרטי חשבון עבור תאריכים:						
777	פסגה	30,494.27	30,557.28	63.01	95.84	60.39 ₪
778	גבע	12,259.76	12,273.50	13.74	57.97	7.96 ₪
779	שפל	27,164.12	27,554.44	390.33	35.63	139.07 ₪

סה"כ לדייר:

פסגה	גבע	שפל	סה"כ	שיא ביקוש
81.69	16.93	585.87	684.49	17.15
₪ 76.75	₪ 9.68	₪ 205.44	₪ 291.87	

סה"כ צריכה
 סה"כ לתשלום

38.53 ₪	תשלום קבוע תשלום עבור גודל חיבור בKVA (3x25) סה"כ מע"מ 17.00%	סה"כ לתשלום
4.47 ₪		
334.86 ₪		
56.93 ₪		
391.79 ₪	כולל מע"מ	

התפלגות חיוב בש"ח לפי תעו"ז

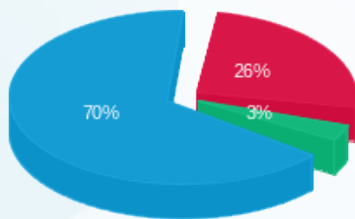

פסגה (76.75 ₪)
 גבע (9.68 ₪)
 שפל (205.44 ₪)

הסטוריית צריכה בקוט"ש

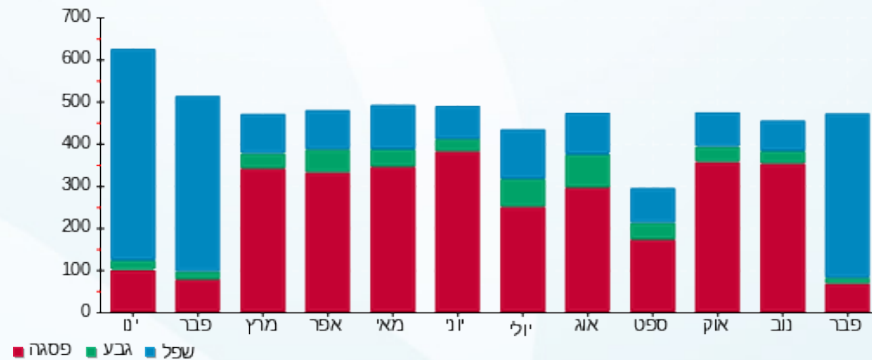

05/03/22 תאריך הפקה:
 23/02/22 תאריך קריאה נוכחית:
 25/01/22 תאריך קריאה קודמת:

שם דייר: שלמה לוי (קומה 11)
 שם אתר: מיקדן מגדלי שקל בני ברק

לקוח/ה נכבד/ה, אנו מתכבדים להגיש את חישוב צריכת החשמל לתקופה 23/02/22 - 25/01/22:

שלמה לוי (קומה 11) - 8 - 00025038(3x32)

סוג תעריף	סוג צריכה	קריאה קודמת	קריאה נוכחית	סה"כ צריכה בקוט"ש	מחיר לקוט"ש בא"ג	סה"כ לתשלום
פרטי חשבון עבור תאריכים:						
777	פסגה	25/01/22	31/01/22	17.94	87.59	15.72 ₪
778	גבע	34,023.04	34,035.57	12.54	53.68	6.73 ₪
779	שפל	46,952.77	47,051.40	98.63	33.94	33.48 ₪
פרטי חשבון עבור תאריכים:						
777	פסגה	70,898.59	70,974.08	75.49	95.84	72.35 ₪
778	גבע	34,035.57	34,073.86	38.29	57.97	22.19 ₪
779	שפל	47,051.40	47,379.76	328.36	35.63	116.99 ₪

סה"כ לדייר:

פסגה	גבע	שפל	סה"כ	שיא ביקוש
93.43	50.82	426.99	571.24	6.85
₪ 88.06	₪ 28.92	₪ 150.47	₪ 267.46	

סה"כ צריכה
 סה"כ לתשלום

38.53 ₪	תשלום קבוע תשלום עבור גודל חיבור בKVA (3x32) סה"כ מע"מ 17.00%	סה"כ לתשלום
5.72 ₪		
311.70 ₪		
52.99 ₪		
364.69 ₪	כולל מע"מ	

התפלגות חיוב בש"ח לפי תע"ז

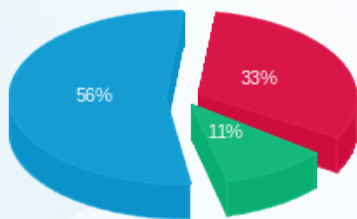

פסגה (88.06 ₪)
 גבע (28.92 ₪)
 שפל (150.47 ₪)

הסטוריית צריכה בקוט"ש

