

06/03/22

תאריך הפקה:

שם דייר: קומה 10 יחי C1 - מפסק 109 חני שטיגליץ
שם אתר: ארגמן בני ברק

24/02/22

תאריך קריאה נוכחית:

26/01/22

תאריך קריאה קודמת:

לקוח/ה נכבד/ה, אנו מתכבדים להגיש את חישוב צריכת החשמל לתקופה 24/02/22 - 26/01/22:

קומה 10 - מפסק 109 חני שטיגליץ - 2 - 18170749

| סה"כ לתשלום | מחיר לקוט"ש בא"ג | סה"כ צריכה בקוט"ש | קריאה נוכחית | קריאה קודמת | סוג צריכה | סוג תעריף |
|-------------|------------------|-------------------|--------------|-------------|--------------------------|-----------|
| | | | 31/01/22 | 26/01/22 | פרטי חשבון עבור תאריכים: | |
| ₪ 4.87 | 75.50 | 6.45 | 1,293.45 | 1,287.00 | פסגה | 777 |
| ₪ 0.87 | 44.75 | 1.95 | 309.15 | 307.20 | גבע | 778 |
| ₪ 6.95 | 25.92 | 26.80 | 903.05 | 876.25 | שפל | 779 |
| | | | 24/02/22 | 01/02/22 | פרטי חשבון עבור תאריכים: | |
| ₪ 21.71 | 84.33 | 25.75 | 1,319.20 | 1,293.45 | פסגה | 777 |
| ₪ 4.41 | 49.57 | 8.90 | 318.05 | 309.15 | גבע | 778 |
| ₪ 34.12 | 28.21 | 120.95 | 1,024.00 | 903.05 | שפל | 779 |

סה"כ לדייר:

| שיא ביקוש | סה"כ | שפל | גבע | פסגה |
|-----------|---------|---------|--------|---------|
| 1.91 | 190.80 | 147.75 | 10.85 | 32.20 |
| | ₪ 72.94 | ₪ 41.07 | ₪ 5.28 | ₪ 26.58 |

סה"כ צריכה
סה"כ לתשלום

| | | |
|----------|---|---------------------|
| ₪ 30.00 | תשלום קבוע | |
| ₪ 0.00 | תשלום עבור גודל חיבור בKVA (0x0) | |
| ₪ 102.94 | סה"כ לתשלום | לא כולל מע"מ |

התפלגות חיוב בש"ח לפי תעו"ז

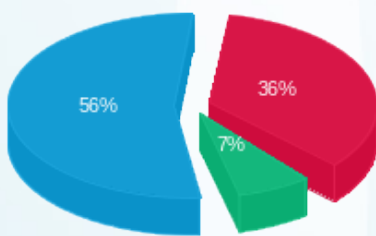

פסגה (₪ 26.58) 56%
גבע (₪ 5.28) 7%
שפל (₪ 41.07) 36%

הסטוריית צריכה בקוט"ש

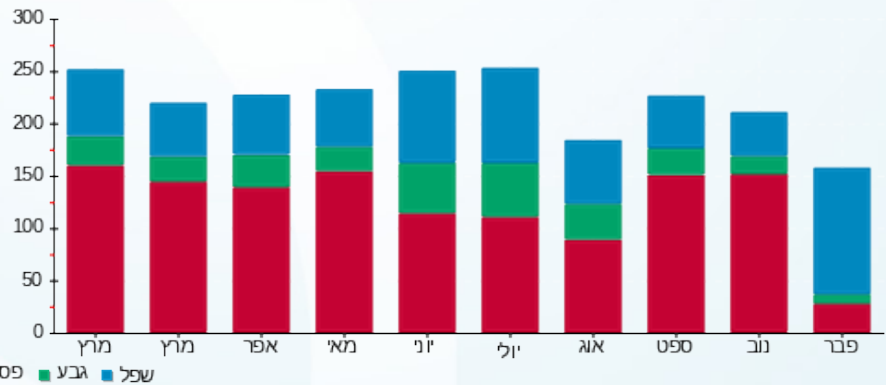

פסגה גבע שפל