



06/03/22

תאריך הפקה:

שם דייר: קומה 10 יחי C4 - גדליהו לייזרוביץ| איריס שמלות מעצבים  
שם אתר: ארגמן בני ברק

24/02/22

תאריך קריאה נוכחי:

26/01/22

תאריך קריאה קודמת:

לקוח/ה נכבד/ה, אנו מתכבדים להגיש את חישוב צריכת החשמל לתקופה 24/02/22 - 26/01/22:

קומה 10 יחי C4 - גדליהו לייזרוביץ| איריס שמלות מעצבים - 4 - 18170749

סוג תעריף	סוג צריכה	קריאה קודמת	קריאה נוכחית	סה"כ צריכה בקוט"ש	מחיר לקוט"ש בא"ג	סה"כ לתשלום
פרטי חשבון עבור תאריכים:						
777	פסגה	26/01/22	31/01/22	0.30	75.50	0.23 ₪
778	גבע	111.70	111.80	0.10	44.75	0.04 ₪
779	שפל	141.40	146.55	5.15	25.92	1.33 ₪
פרטי חשבון עבור תאריכים:						
777	פסגה	01/02/22	24/02/22	14.10	84.33	11.89 ₪
778	גבע	111.80	112.45	0.65	49.57	0.32 ₪
779	שפל	146.55	191.50	44.95	28.21	12.68 ₪

סה"כ לדייר:

פסגה	גבע	שפל	סה"כ	שיא ביקוש
14.40	0.75	50.10	65.25	3.13
12.12 ₪	0.37 ₪	14.02 ₪	26.50 ₪	

סה"כ צריכה  
סה"כ לתשלום

30.00 ₪	תשלום קבוע	
0.00 ₪	תשלום עבור גודל חיבור בKVA (0x0)	
56.50 ₪	סה"כ לתשלום	לא כולל מע"מ

התפלגות חיוב בש"ח לפי תעו"ז

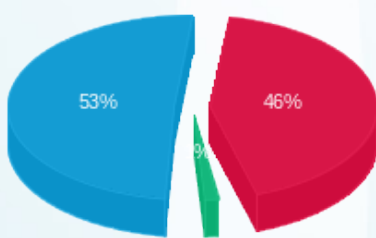

פסגה (12.12 ₪)  
גבע (0.37 ₪)  
שפל (14.02 ₪)

הסטוריית צריכה בקוט"ש

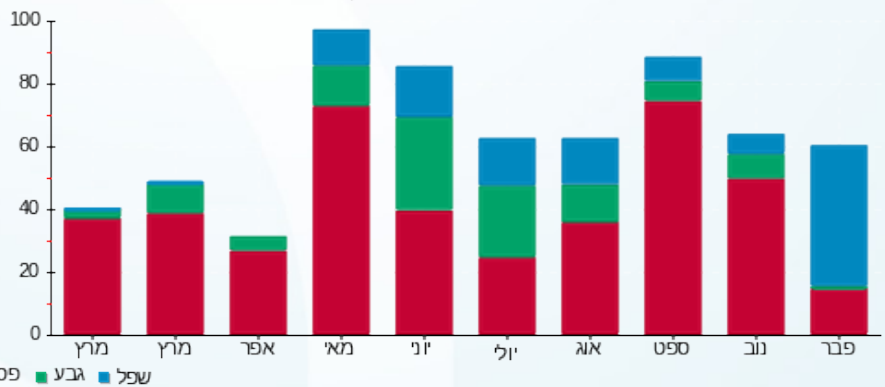

פסגה גבע שפל

