



06/03/22

תאריך הפקה:

שם דייר: נמרוד

28/02/22

תאריך קריאה נוכחית:

שם אתר: עין שמר

01/02/22

תאריך קריאה קודמת:

לקוח/ה נכבד/ה, אנו מתכבדים להגיש את חישוב צריכת החשמל לתקופה 01/02/22 - 28/02/22:

נמרוד - 8 - 15113420 (3x63)

סוג תעריף	סוג צריכה	קריאה קודמת	קריאה נוכחית	סה"כ צריכה בקוט"ש	מחיר לקוט"ש בא"ג	סה"כ לתשלום
פרטי חשבון עבור תאריכים:						
777	פסגה	01/02/22	28/02/22	268.30	95.84	257.14 ₪
778	גבע	15,967.00	15,987.80	20.80	57.97	12.06 ₪
779	שפל	20,606.60	21,043.80	437.20	35.63	155.77 ₪

סה"כ לדייר:

פסגה	גבע	שפל	סה"כ	שיא ביקוש
268.30	20.80	437.20	726.30	10.33
257.14 ₪	12.06 ₪	155.77 ₪	424.97 ₪	

סה"כ צריכה

סה"כ לתשלום

214.45 ₪	תשלום קבוע	
10.44 ₪	תשלום עבור גודל חיבור בKVA (3x63)	
649.86 ₪	סה"כ לתשלום	לא כולל מע"מ

התפלגות חיוב בש"ח לפי תעו"ז

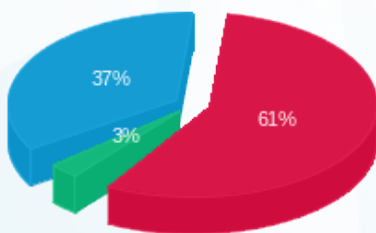

■ פסגה (257.14 ₪)
■ גבע (12.06 ₪)
■ שפל (155.77 ₪)

הסטוריית צריכה בקוט"ש

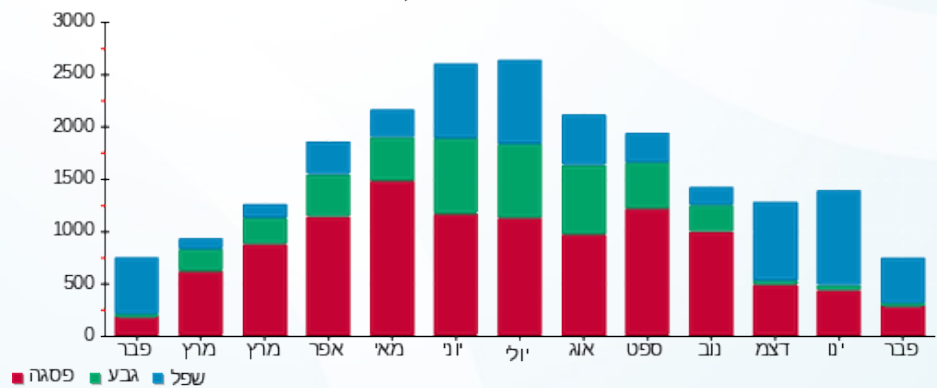

■ פסגה ■ גבע ■ שפל

