

06/03/22 תאריך הפקדה:
 23/02/22 תאריך קריאה נוכחית:
 25/01/22 תאריך קריאה קודמת:

שם דייר: *ח 17 - מטרונית סופרבוס
 שם אתר: אגד חיפה

לקוח/ה נכבד/ה, אנו מתכבדים להגיש את חישוב צריכת החשמל לתקופה 23/02/22 - 25/01/22:

ח 17 - מטרונית - 11 - 16226513(0x0)

| סוג תעריף | סוג צריכה | קריאה קודמת | קריאה נוכחית | סה"כ צריכה בקוט"ש | מחיר לקוט"ש בא"ג | סה"כ לתשלום |
|--------------------------|-----------|-------------|--------------|-------------------|------------------|-------------|
| פרטי חשבון עבור תאריכים: | | | | | | |
| 777 | פסגה | 25/01/22 | 31/01/22 | 33.65 | 87.59 | 29.47 ₪ |
| 778 | גבע | 7,115.60 | 7,130.75 | 15.15 | 53.68 | 8.13 ₪ |
| 779 | שפל | 16,117.75 | 16,222.95 | 105.20 | 33.94 | 35.70 ₪ |
| פרטי חשבון עבור תאריכים: | | | | | | |
| 777 | פסגה | 20,123.20 | 20,235.00 | 111.80 | 95.84 | 107.15 ₪ |
| 778 | גבע | 7,130.75 | 7,176.80 | 46.05 | 57.97 | 26.70 ₪ |
| 779 | שפל | 16,222.95 | 16,544.55 | 321.60 | 35.63 | 114.59 ₪ |

סה"כ לדייר:

| פסגה | גבע | שפל | סה"כ | שיא ביקוש |
|----------|---------|----------|----------|-----------|
| 145.45 | 61.20 | 426.80 | 633.45 | 8.18 |
| ₪ 136.62 | ₪ 34.83 | ₪ 150.29 | ₪ 321.74 | |

סה"כ צריכה
 סה"כ לתשלום

| | | |
|----------|----------------------------------|--------------|
| ₪ 0.00 | תשלום קבוע | |
| ₪ 0.00 | תשלום עבור גודל חיבור בKVA (0x0) | |
| ₪ 321.74 | סה"כ לתשלום | לא כולל מע"מ |

התפלגות חיוב בש"ח לפי תעו"ז

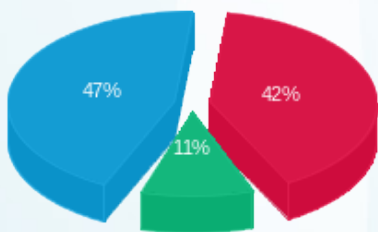

פסגה (₪ 136.62)
 גבע (₪ 34.83)
 שפל (₪ 150.29)

הסטוריית צריכה בקוט"ש

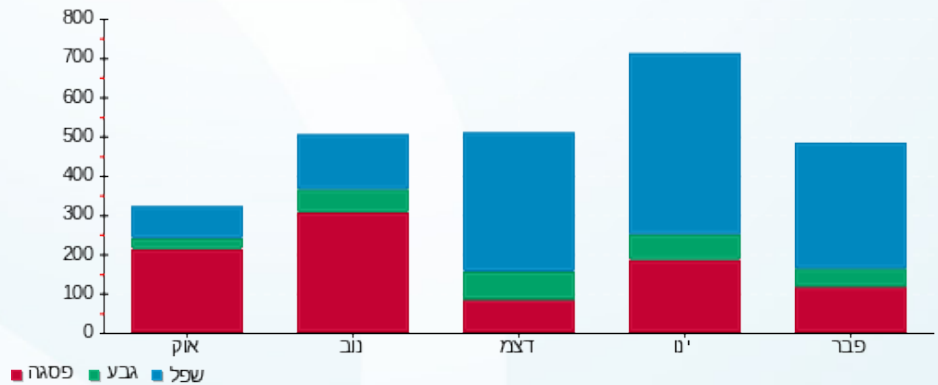

06/03/22 תאריך הפקדה:
 23/02/22 תאריך קריאה נוכחית:
 25/01/22 תאריך קריאה קודמת:

שם דייר: *ח 19 - מטרונית סופרבוס
 שם אתר: אגד חיפה

לקוח/ה נכבד/ה, אנו מתכבדים להגיש את חישוב צריכת החשמל לתקופה 23/02/22 - 25/01/22:

ח 19 - מטרונית - 7 - 16226513(0x0)

| סוג תעריף | סוג צריכה | קריאה קודמת | קריאה נוכחית | סה"כ צריכה בקוט"ש | מחיר לקוט"ש בא"ג | סה"כ לתשלום |
|--------------------------|-----------|-------------|--------------|-------------------|------------------|-------------|
| פרטי חשבון עבור תאריכים: | | | | | | |
| 777 | פסגה | 25/01/22 | 31/01/22 | 15.50 | 87.59 | 13.58 ₪ |
| 778 | גבע | 2,335.25 | 2,340.05 | 4.80 | 53.68 | 2.58 ₪ |
| 779 | שפל | 8,348.15 | 8,388.55 | 40.40 | 33.94 | 13.71 ₪ |
| פרטי חשבון עבור תאריכים: | | | | | | |
| 777 | פסגה | 01/02/22 | 23/02/22 | 51.90 | 95.84 | 49.74 ₪ |
| 778 | גבע | 2,340.05 | 2,355.15 | 15.10 | 57.97 | 8.75 ₪ |
| 779 | שפל | 8,388.55 | 8,521.80 | 133.25 | 35.63 | 47.48 ₪ |

סה"כ לדייר:

| פסגה | גבע | שפל | סה"כ | שיא ביקוש |
|---------|---------|---------|----------|-----------|
| 67.40 | 19.90 | 173.65 | 260.95 | 1.15 |
| ₪ 63.32 | ₪ 11.33 | ₪ 61.19 | ₪ 135.84 | |

סה"כ צריכה
 סה"כ לתשלום

| | | |
|----------|----------------------------------|--------------|
| 214.45 ₪ | תשלום קבוע | |
| 0.00 ₪ | תשלום עבור גודל חיבור בKVA (0x0) | |
| 350.29 ₪ | סה"כ לתשלום | לא כולל מע"מ |

התפלגות חיוב בש"ח לפי תעו"ז

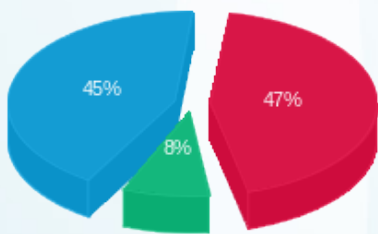

פסגה (₪ 63.32) ■
 גבע (₪ 11.33) ■
 שפל (₪ 61.19) ■

הסטוריית צריכה בקוט"ש

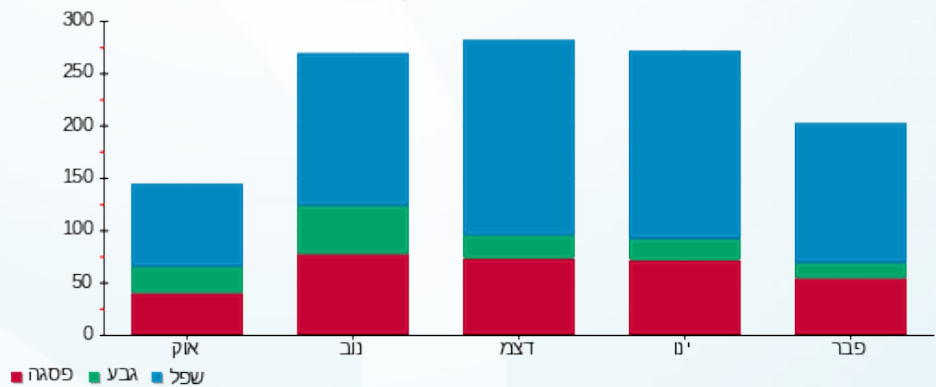



06/03/22

תאריך הפקה:

שם דייר: אוטו דיל

23/02/22

תאריך קריאה נוכחית:

שם אתר: אגד חיפה

25/01/22

תאריך קריאה קודמת:

לקוח/ה נכבד/ה, אנו מתכבדים להגיש את חישוב צריכת החשמל לתקופה 23/02/22 - 25/01/22:

אוטו דיל - 5 - 16226492 (0x0)

| סה"כ לתשלום | מחיר לקוט"ש בא"ג | סה"כ צריכה בקוט"ש | קריאה נוכחית | קריאה קודמת | סוג צריכה | סוג תעריף |
|-------------|------------------|-------------------|--------------|-------------|--------------------------|-----------|
| | | | 31/01/22 | 25/01/22 | פרטי חשבון עבור תאריכים: | |
| ₪ 83.04 | 87.59 | 94.80 | 32,587.00 | 32,492.20 | פסגה | 777 |
| ₪ 15.78 | 53.68 | 29.40 | 15,493.60 | 15,464.20 | גבע | 778 |
| ₪ 84.00 | 33.94 | 247.50 | 42,456.20 | 42,208.70 | שפל | 779 |
| | | | 23/02/22 | 01/02/22 | פרטי חשבון עבור תאריכים: | |
| ₪ 298.54 | 95.84 | 311.50 | 32,898.50 | 32,587.00 | פסגה | 777 |
| ₪ 60.35 | 57.97 | 104.10 | 15,597.70 | 15,493.60 | גבע | 778 |
| ₪ 299.86 | 35.63 | 841.60 | 43,297.80 | 42,456.20 | שפל | 779 |

סה"כ לדייר:

| שיא ביקוש | סה"כ | שפל | גבע | פסגה |
|-----------|----------|----------|---------|----------|
| 7.43 | 1,628.90 | 1,089.10 | 133.50 | 406.30 |
| | ₪ 841.57 | ₪ 383.86 | ₪ 76.13 | ₪ 381.58 |

סה"כ צריכה
סה"כ לתשלום

| | | |
|------------|---|---------------------|
| ₪ 214.45 | תשלום קבוע | |
| ₪ 0.00 | תשלום עבור גודל חיבור בKVA (0x0) | |
| ₪ 1,056.02 | סה"כ לתשלום | לא כולל מע"מ |

התפלגות חיוב בש"ח לפי תעו"ז

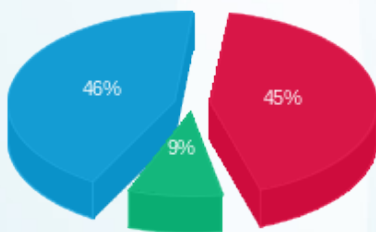

פסגה (₪ 381.58) ■
גבע (₪ 76.13) ■
שפל (₪ 383.86) ■

הסטוריית צריכה בקוט"ש

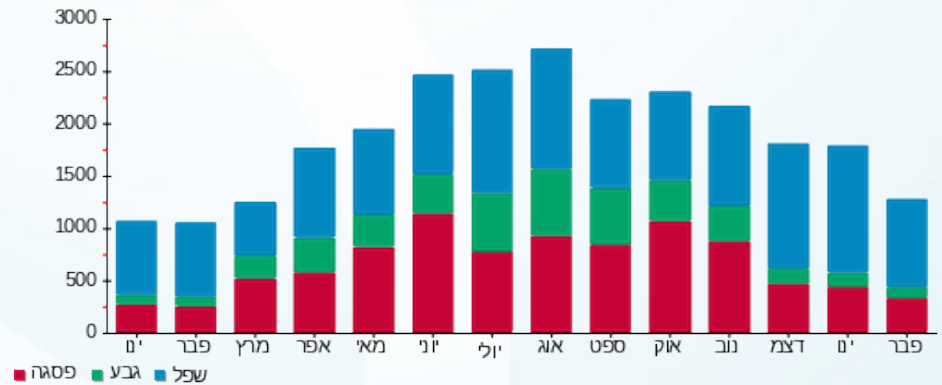



06/03/22

תאריך הפקה:

שם דייר: אוטו דיל

23/02/22

תאריך קריאה נוכחי:

שם אתר: אגד חיפה

25/01/22

תאריך קריאה קודמת:

לקוח/ה נכבד/ה, אנו מתכבדים להגיש את חישוב צריכת החשמל לתקופה 23/02/22 - 25/01/22:

אוטו דיל - 9 - 16226492 (0x0)

| סוג תעריף | סוג צריכה | קריאה קודמת | קריאה נוכחית | סה"כ צריכה בקוט"ש | מחיר לקוט"ש בא"ג | סה"כ לתשלום |
|--------------------------|-----------|-------------|--------------|-------------------|------------------|-------------|
| פרטי חשבון עבור תאריכים: | | | | | | |
| 777 | פסגה | 25/01/22 | 31/01/22 | 43.00 | 87.59 | 10,314.90 |
| 778 | גבע | 3,768.30 | 3,776.00 | 7.70 | 53.68 | 10,357.90 |
| 779 | שפל | 4,863.60 | 4,917.10 | 53.50 | 33.94 | 18,16 |
| פרטי חשבון עבור תאריכים: | | | | | | |
| 777 | פסגה | 01/02/22 | 23/02/22 | 145.70 | 95.84 | 10,503.60 |
| 778 | גבע | 3,776.00 | 3,808.50 | 32.50 | 57.97 | 10,357.90 |
| 779 | שפל | 4,917.10 | 5,109.60 | 192.50 | 35.63 | 18,84 |

סה"כ לדייר:

| שיא ביקוש | סה"כ | שפל | גבע | פסגה |
|-----------|----------|---------|---------|----------|
| 9.38 | 474.90 | 246.00 | 40.20 | 188.70 |
| | 287.02 ₪ | 86.75 ₪ | 22.97 ₪ | 177.30 ₪ |

סה"כ צריכה
סה"כ לתשלום

| | | |
|----------|----------------------------------|--------------|
| 0.00 ₪ | תשלום קבוע | |
| 0.00 ₪ | תשלום עבור גודל חיבור בKVA (0x0) | |
| 287.02 ₪ | סה"כ לתשלום | לא כולל מע"מ |

התפלגות חיוב בש"ח לפי תעו"ז

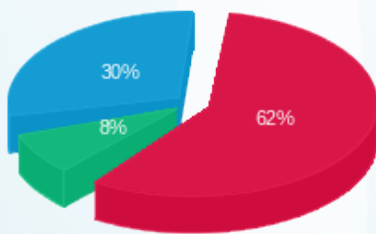

פסגה (177.30 ₪) 62%
גבע (22.97 ₪) 8%
שפל (86.75 ₪) 30%

הסטוריית צריכה בקוט"ש

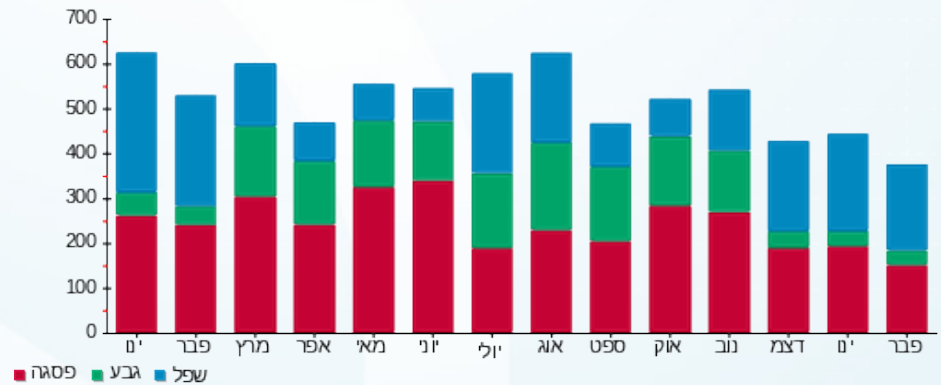

06/03/22 תאריך הפקה:
 23/02/22 תאריך קריאה נוכחית:
 25/01/22 תאריך קריאה קודמת:

שם דייר: ח 03 - בועז רוזן
 שם אתר: אגד חיפה

לקוח/ה נכבד/ה, אנו מתכבדים להגיש את חישוב צריכת החשמל לתקופה 23/02/22 - 25/01/22:

ח 03 - בועז רוזן - 3 - 16226513(0x0)

| סה"כ לתשלום | מחיר לקוט"ש בא"ג | סה"כ צריכה בקוט"ש | קריאה נוכחית | קריאה קודמת | סוג צריכה | סוג תעריף |
|-------------|------------------|-------------------|--------------|-------------|--------------------------|-----------|
| | | | 31/01/22 | 25/01/22 | פרטי חשבון עבור תאריכים: | |
| 23.47 ₪ | 87.59 | 26.80 | 13,575.00 | 13,548.20 | פסגה | 777 |
| 3.17 ₪ | 53.68 | 5.90 | 4,455.90 | 4,450.00 | גבע | 778 |
| 26.29 ₪ | 33.94 | 77.45 | 9,138.75 | 9,061.30 | שפל | 779 |
| | | | 23/02/22 | 01/02/22 | פרטי חשבון עבור תאריכים: | |
| 97.42 ₪ | 95.84 | 101.65 | 13,676.65 | 13,575.00 | פסגה | 777 |
| 11.74 ₪ | 57.97 | 20.25 | 4,476.15 | 4,455.90 | גבע | 778 |
| 88.67 ₪ | 35.63 | 248.85 | 9,387.60 | 9,138.75 | שפל | 779 |

סה"כ לדייר:

| שיא ביקוש | סה"כ | שפל | גבע | פסגה |
|-----------|----------|----------|---------|----------|
| 3.55 | 480.90 | 326.30 | 26.15 | 128.45 |
| | 250.75 ₪ | 114.95 ₪ | 14.91 ₪ | 120.90 ₪ |

סה"כ צריכה
 סה"כ לתשלום

| | | |
|----------|----------------------------------|--------------|
| 214.45 ₪ | תשלום קבוע | |
| 0.00 ₪ | תשלום עבור גודל חיבור בKVA (0x0) | |
| 465.20 ₪ | סה"כ לתשלום | לא כולל מע"מ |

התפלגות חיוב בש"ח לפי תעו"ז

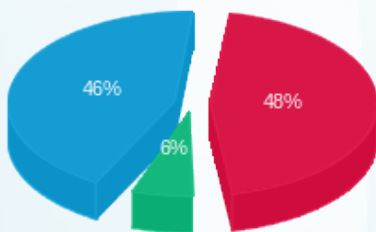

פסגה (120.90 ₪) 48%
 גבע (14.91 ₪) 6%
 שפל (114.95 ₪) 46%

הסטוריית צריכה בקוט"ש

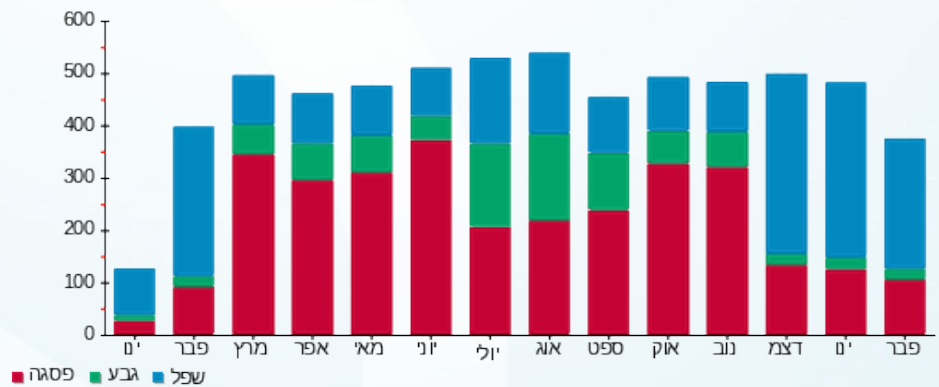



06/03/22

תאריך הפקדה:

שם דייר: ח 05 - שניצליה

23/02/22

תאריך קריאה נוכחי:

שם אתר: אגד חיפה

25/01/22

תאריך קריאה קודמת:

לקוח/ה נכבד/ה, אנו מתכבדים להגיש את חישוב צריכת החשמל לתקופה 23/02/22 - 25/01/22:

ח 05 - שניצליה - 5 - 16226513(0x0)

| סוג תעריף | סוג צריכה | קריאה קודמת | קריאה נוכחית | סה"כ צריכה בקוט"ש | מחיר לקוט"ש בא"ג | סה"כ לתשלום |
|--------------------------|-----------|-------------|--------------|-------------------|------------------|-------------|
| פרטי חשבון עבור תאריכים: | | | | | | |
| 777 | פסגה | 25/01/22 | 31/01/22 | 44.95 | 87.59 | 18,638.40 |
| 778 | גבע | 5,356.25 | 5,367.15 | 10.90 | 53.68 | 18,638.45 |
| 779 | שפל | 13,105.15 | 13,251.65 | 146.50 | 33.94 | 5,367.15 |
| פרטי חשבון עבור תאריכים: | | | | | | |
| 777 | פסגה | 01/02/22 | 23/02/22 | 161.15 | 95.84 | 13,251.65 |
| 778 | גבע | 5,367.15 | 5,396.15 | 29.00 | 57.97 | 18,844.55 |
| 779 | שפל | 13,251.65 | 13,673.80 | 422.15 | 35.63 | 5,396.15 |

סה"כ לדייר:

| שיא ביקוש | סה"כ | שפל | גבע | פסגה |
|-----------|----------|----------|---------|----------|
| 11.10 | 814.65 | 568.65 | 39.90 | 206.10 |
| | 193.82 ₪ | 200.13 ₪ | 22.66 ₪ | 416.61 ₪ |

סה"כ צריכה
סה"כ לתשלום

| | | |
|----------|----------------------------------|--------------|
| 214.45 ₪ | תשלום קבוע | |
| 0.00 ₪ | תשלום עבור גודל חיבור בKVA (0x0) | |
| 631.06 ₪ | סה"כ לתשלום | לא כולל מע"מ |

התפלגות חיוב בש"ח לפי תעו"ז

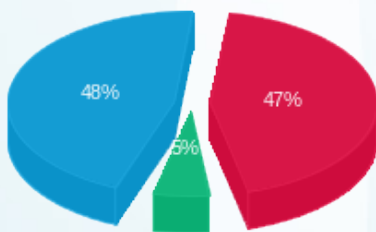

פסגה (193.82 ₪) ■
גבע (22.66 ₪) ■
שפל (200.13 ₪) ■

הסטוריית צריכה בקוט"ש

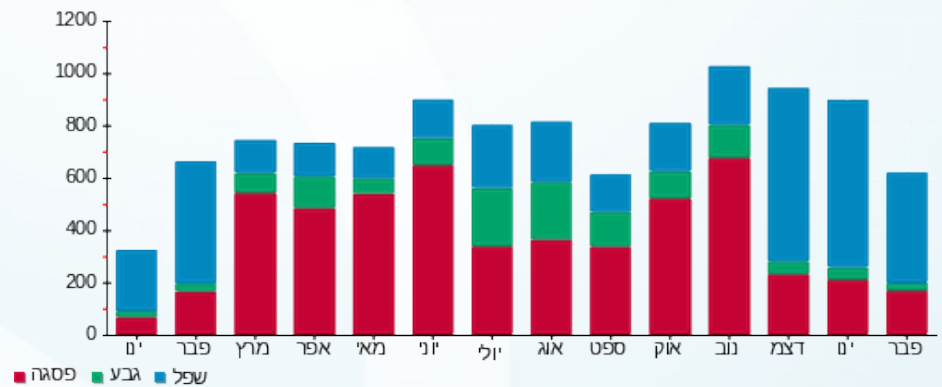



06/03/22

תאריך הפקה:

שם דייר: ח 29 מאפיית דגן

23/02/22

תאריך קריאה נוכחית:

שם אתר: אגד חיפה

25/01/22

תאריך קריאה קודמת:

לקוח/ה נכבד/ה, אנו מתכבדים להגיש את חישוב צריכת החשמל לתקופה 23/02/22 - 25/01/22:

ח 29 מאפיית דגן - 14 - 16226524(0x0)

| סה"כ לתשלום | מחיר לקוט"ש בא"ג | סה"כ צריכה בקוט"ש | קריאה נוכחית | קריאה קודמת | סוג צריכה | סוג תעריף |
|-------------|------------------|-------------------|--------------|-------------|--------------------------|-----------|
| | | | 31/01/22 | 25/01/22 | פרטי חשבון עבור תאריכים: | |
| 176.06 ₪ | 87.59 | 201.00 | 300,276.20 | 300,075.20 | פסגה | 777 |
| 230.82 ₪ | 53.68 | 430.00 | 122,980.00 | 122,550.00 | גבע | 778 |
| 507.06 ₪ | 33.94 | 1,494.00 | 306,502.00 | 305,008.00 | שפל | 779 |
| | | | 23/02/22 | 01/02/22 | פרטי חשבון עבור תאריכים: | |
| 649.80 ₪ | 95.84 | 678.00 | 300,954.20 | 300,276.20 | פסגה | 777 |
| 845.20 ₪ | 57.97 | 1,458.00 | 124,438.00 | 122,980.00 | גבע | 778 |
| 1,820.62 ₪ | 35.63 | 5,109.80 | 311,611.80 | 306,502.00 | שפל | 779 |

סה"כ לדייר:

| שיא ביקוש | סה"כ | שפל | גבע | פסגה |
|-----------|------------|------------|------------|----------|
| 181.21 | 9,370.80 | 6,603.80 | 1,888.00 | 879.00 |
| | 4,229.56 ₪ | 2,327.69 ₪ | 1,076.03 ₪ | 825.85 ₪ |

סה"כ צריכה
סה"כ לתשלום

| | | |
|------------|---|---------------------|
| 214.45 ₪ | תשלום קבוע | |
| 0.00 ₪ | תשלום עבור גודל חיבור בKVA (0x0) | |
| 4,444.01 ₪ | סה"כ לתשלום | לא כולל מע"מ |

התפלגות חיוב בש"ח לפי תעו"ז

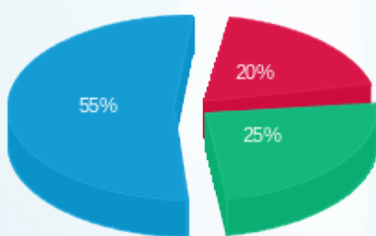

פסגה (825.85 ₪) ■
גבע (1,076.03 ₪) ■
שפל (2,327.69 ₪) ■

הסטוריית צריכה בקוט"ש

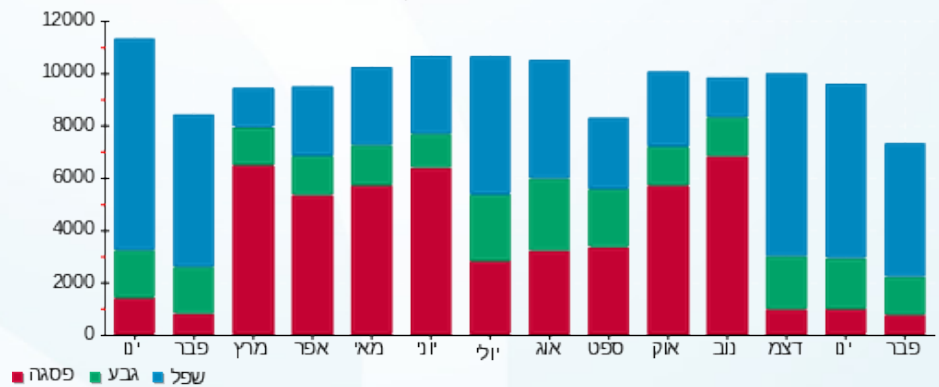

06/03/22 תאריך הפקה:
 23/02/22 תאריך קריאה נוכחי:
 25/01/22 תאריך קריאה קודמת:

שם דייר: ח 59/60 - בריל תעשיות נעלים
 שם אתר: אגד חיפה

לקוח/ה נכבד/ה, אנו מתכבדים להגיש את חישוב צריכת החשמל לתקופה 23/02/22 - 25/01/22:

ח 59/60 - בריל תעשיות נעלים - 8 - 16226524(0x0)

| סוג תעריף | סוג צריכה | קריאה קודמת | קריאה נוכחית | סה"כ צריכה בקוט"ש | מחיר לקוט"ש בא"ג | סה"כ לתשלום |
|--------------------------|-----------|-------------|--------------|-------------------|------------------|-------------|
| פרטי חשבון עבור תאריכים: | | | | | | |
| 777 | פסגה | 25/01/22 | 31/01/22 | 82.80 | 87.59 | 72.52 ₪ |
| 778 | גבע | 22,708.80 | 22,720.90 | 12.10 | 53.68 | 6.50 ₪ |
| 779 | שפל | 29,041.40 | 29,233.80 | 192.40 | 33.94 | 65.30 ₪ |
| פרטי חשבון עבור תאריכים: | | | | | | |
| 777 | פסגה | 70,934.60 | 71,217.00 | 282.40 | 95.84 | 270.65 ₪ |
| 778 | גבע | 22,720.90 | 22,758.90 | 38.00 | 57.97 | 22.03 ₪ |
| 779 | שפל | 29,233.80 | 29,884.10 | 650.30 | 35.63 | 231.70 ₪ |

סה"כ לדייר:

| שיא ביקוש | סה"כ | שפל | גבע | פסגה |
|-----------|----------|----------|---------|----------|
| 11.17 | 1,258.00 | 842.70 | 50.10 | 365.20 |
| | ₪ 668.70 | ₪ 297.00 | ₪ 28.52 | ₪ 343.18 |

סה"כ צריכה
 סה"כ לתשלום

| | | |
|----------|---|---------------------|
| 214.45 ₪ | תשלום קבוע | |
| 0.00 ₪ | תשלום עבור גודל חיבור בKVA (0x0) | |
| 883.15 ₪ | סה"כ לתשלום | לא כולל מע"מ |

התפלגות חיוב בש"ח לפי תעו"ז

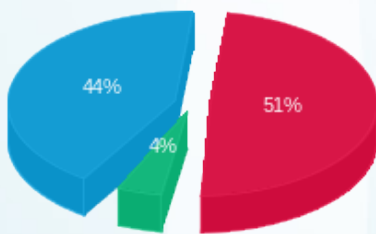

פסגה (₪ 343.18)
 גבע (₪ 28.52)
 שפל (₪ 297.00)

הסטוריית צריכה בקוט"ש

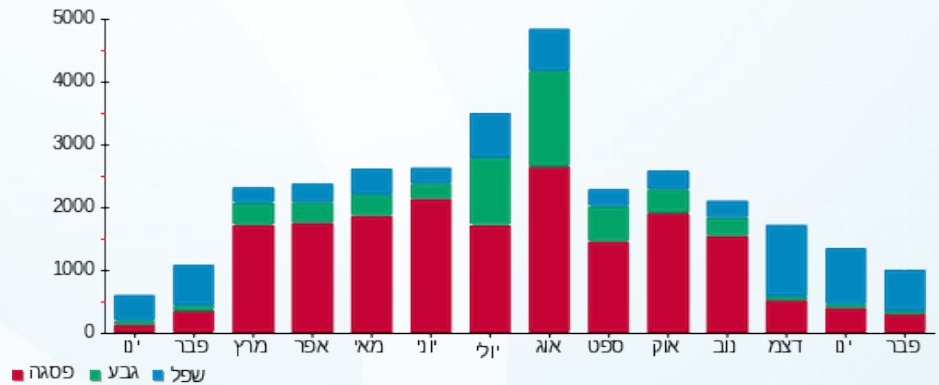



06/03/22

תאריך הפקה:

שם דייר: חברה PHI

23/02/22

תאריך קריאה נוכחית:

שם אתר: אגד חיפה

25/01/22

תאריך קריאה קודמת:

לקוח/ה נכבד/ה, אנו מתכבדים להגיש את חישוב צריכת החשמל לתקופה 23/02/22 - 25/01/22:

חברה 4 - PHI - (0x0)16226492

| סה"כ לתשלום | מחיר לקוט"ש בא"ג | סה"כ צריכה בקוט"ש | קריאה נוכחית | קריאה קודמת | סוג צריכה | סוג תעריף |
|-------------|------------------|-------------------|--------------|-------------|--------------------------|-----------|
| | | | 31/01/22 | 25/01/22 | פרטי חשבון עבור תאריכים: | |
| 247.00 ₪ | 87.59 | 282.00 | 106,648.40 | 106,366.40 | פסגה | 777 |
| 70.70 ₪ | 53.68 | 131.70 | 57,243.30 | 57,111.60 | גבע | 778 |
| 336.45 ₪ | 33.94 | 991.30 | 162,906.70 | 161,915.40 | שפל | 779 |
| | | | 23/02/22 | 01/02/22 | פרטי חשבון עבור תאריכים: | |
| 1,013.80 ₪ | 95.84 | 1,057.80 | 107,706.20 | 106,648.40 | פסגה | 777 |
| 270.84 ₪ | 57.97 | 467.20 | 57,710.50 | 57,243.30 | גבע | 778 |
| 1,255.42 ₪ | 35.63 | 3,523.50 | 166,430.20 | 162,906.70 | שפל | 779 |

סה"כ לדייר:

| שיא ביקוש | סה"כ | שפל | גבע | פסגה |
|-----------|------------|------------|----------|------------|
| 22.74 | 6,453.50 | 4,514.80 | 598.90 | 1,339.80 |
| | 3,194.20 ₪ | 1,591.87 ₪ | 341.53 ₪ | 1,260.80 ₪ |

סה"כ צריכה
סה"כ לתשלום

| | | |
|------------|---|---------------------|
| 214.45 ₪ | תשלום קבוע | |
| 0.00 ₪ | תשלום עבור גודל חיבור בKVA (0x0) | |
| 3,408.65 ₪ | סה"כ לתשלום | לא כולל מע"מ |

התפלגות חיוב בש"ח לפי תעו"ז

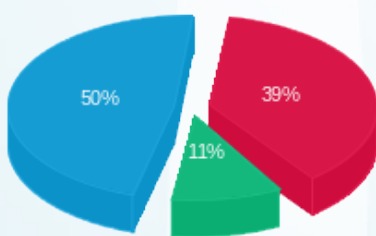

פסגה (1,260.80 ₪) ■
גבע (341.53 ₪) ■
שפל (1,591.87 ₪) ■

הסטוריית צריכה בקוט"ש

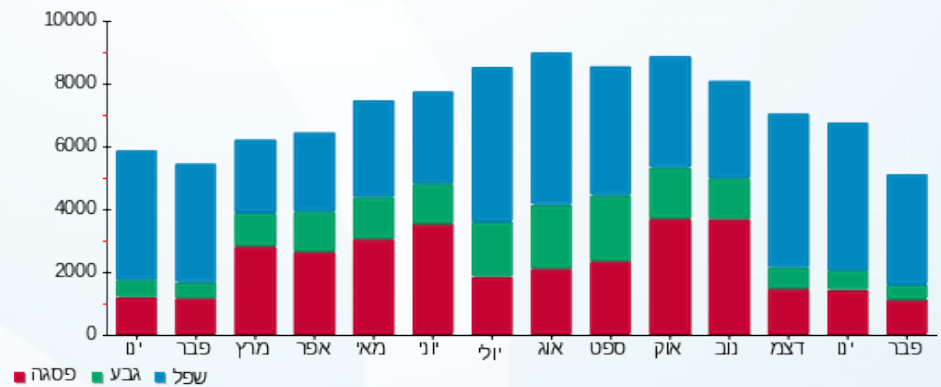



06/03/22

תאריך הפקה:

שם דייר: לביא קפה בע"מ

23/02/22

תאריך קריאה נוכחית:

שם אתר: אגד חיפה

25/01/22

תאריך קריאה קודמת:

לקוח/ה נכבד/ה, אנו מתכבדים להגיש את חישוב צריכת החשמל לתקופה 23/02/22 - 25/01/22:

לביא קפה בע"מ - 11 - 16226524(0x0)

| סה"כ לתשלום | מחיר לקוט"ש בא"ג | סה"כ צריכה בקוט"ש | קריאה נוכחית | קריאה קודמת | סוג צריכה | סוג תעריף |
|-------------|------------------|-------------------|--------------|-------------|--------------------------|-----------|
| | | | 31/01/22 | 25/01/22 | פרטי חשבון עבור תאריכים: | |
| 131.74 ₪ | 87.59 | 150.40 | 71,527.40 | 71,377.00 | פסגה | 777 |
| 27.75 ₪ | 53.68 | 51.70 | 34,052.70 | 34,001.00 | גבע | 778 |
| 134.74 ₪ | 33.94 | 397.00 | 75,402.70 | 75,005.70 | שפל | 779 |
| | | | 23/02/22 | 01/02/22 | פרטי חשבון עבור תאריכים: | |
| 587.31 ₪ | 95.84 | 612.80 | 72,140.20 | 71,527.40 | פסגה | 777 |
| 102.78 ₪ | 57.97 | 177.30 | 34,230.00 | 34,052.70 | גבע | 778 |
| 474.88 ₪ | 35.63 | 1,332.80 | 76,735.50 | 75,402.70 | שפל | 779 |

סה"כ לדייר:

| שיא ביקוש | סה"כ | שפל | גבע | פסגה |
|-----------|------------|----------|----------|----------|
| 17.10 | 2,722.00 | 1,729.80 | 229.00 | 763.20 |
| | 1,459.19 ₪ | 609.62 ₪ | 130.53 ₪ | 719.04 ₪ |

סה"כ צריכה
סה"כ לתשלום

| | | |
|------------|---|---------------------|
| 214.45 ₪ | תשלום קבוע | |
| 0.00 ₪ | תשלום עבור גודל חיבור בKVA (0x0) | |
| 1,673.64 ₪ | סה"כ לתשלום | לא כולל מע"מ |

התפלגות חיוב בש"ח לפי תעו"ז

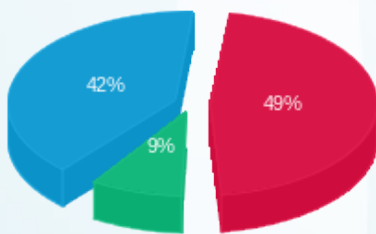

פסגה (719.04 ₪) ■
גבע (130.53 ₪) ■
שפל (609.62 ₪) ■

הסטוריית צריכה בקוט"ש

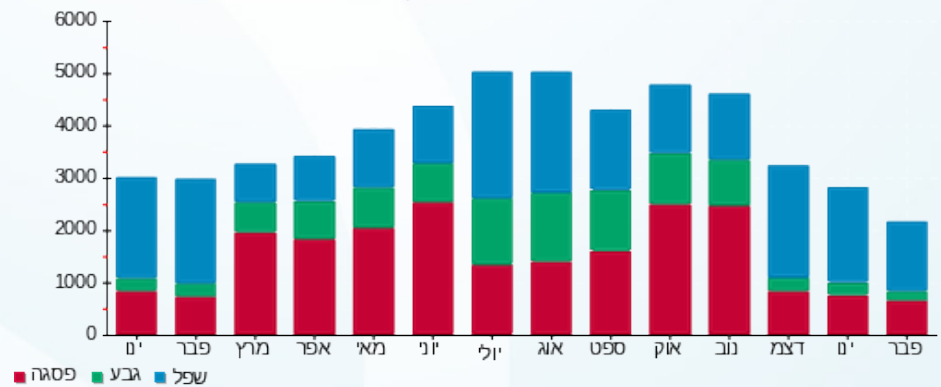

06/03/22 תאריך הפקה:
 23/02/22 תאריך קריאה נוכחית:
 25/01/22 תאריך קריאה קודמת:

שם דייר: מוניות חורב
 שם אתר: אגד חיפה

לקוח/ה נכבד/ה, אנו מתכבדים להגיש את חישוב צריכת החשמל לתקופה 23/02/22 - 25/01/22:

מוניות חורב - 13 - (0x0)16226524

| סה"כ לתשלום | מחיר לקוט"ש בא"ג | סה"כ צריכה בקוט"ש | קריאה נוכחית | קריאה קודמת | סוג צריכה | סוג תעריף |
|-------------|------------------|-------------------|--------------|-------------|--------------------------|-----------|
| | | | 31/01/22 | 25/01/22 | פרטי חשבון עבור תאריכים: | |
| ₪ 0.00 | 87.59 | 0.00 | 1,750.50 | 1,750.50 | פסגה | 777 |
| ₪ 0.00 | 53.68 | 0.00 | 1,449.30 | 1,449.30 | גבע | 778 |
| ₪ 0.00 | 33.94 | 0.00 | 4,859.70 | 4,859.70 | שפל | 779 |
| | | | 23/02/22 | 01/02/22 | פרטי חשבון עבור תאריכים: | |
| ₪ 0.00 | 95.84 | 0.00 | 1,750.50 | 1,750.50 | פסגה | 777 |
| ₪ 0.00 | 57.97 | 0.00 | 1,449.30 | 1,449.30 | גבע | 778 |
| ₪ 0.00 | 35.63 | 0.00 | 4,859.70 | 4,859.70 | שפל | 779 |

סה"כ לדייר:

| שיא ביקוש | סה"כ | שפל | גבע | פסגה |
|-----------|--------|--------|--------|--------|
| 0.001 | 0.00 | 0.00 | 0.00 | 0.00 |
| | ₪ 0.00 | ₪ 0.00 | ₪ 0.00 | ₪ 0.00 |

סה"כ צריכה
 סה"כ לתשלום

| | | |
|----------|---|---------------------|
| ₪ 214.45 | תשלום קבוע | |
| ₪ 0.00 | תשלום עבור גודל חיבור בKVA (0x0) | |
| ₪ 214.45 | סה"כ לתשלום | לא כולל מע"מ |

התפלגות חיוב בש"ח לפי תעו"ז

פסגה (₪ 0.00)
 גבע (₪ 0.00)
 שפל (₪ 0.00)

הסטוריית צריכה בקוט"ש

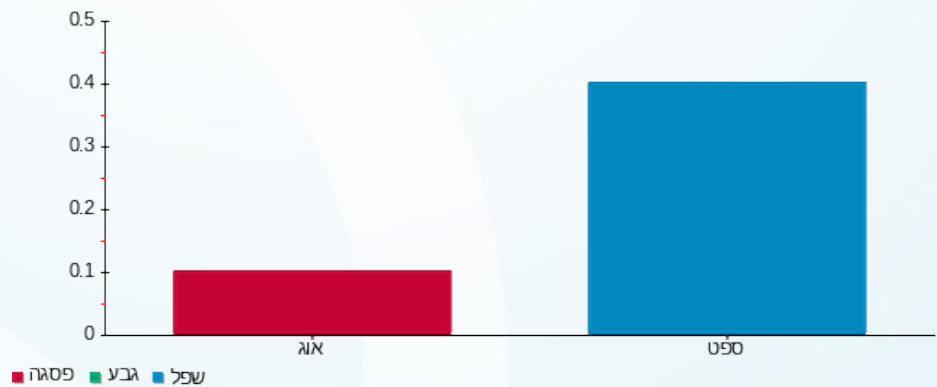



06/03/22

תאריך הפקדה:

שם דייר: ערמוש תאמר

23/02/22

תאריך קריאה נוכחית:

שם אתר: אגד חיפה

25/01/22

תאריך קריאה קודמת:

לקוח/ה נכבד/ה, אנו מתכבדים להגיש את חישוב צריכת החשמל לתקופה 23/02/22 - 25/01/22:

ערמוש תאמר - 1 - 16226513(0x0)

| סוג תעריף | סוג צריכה | קריאה קודמת | קריאה נוכחית | סה"כ צריכה בקוט"ש | מחיר לקוט"ש בא"ג | סה"כ לתשלום |
|--------------------------|-----------|-------------|--------------|-------------------|------------------|-------------|
| פרטי חשבון עבור תאריכים: | | | | | | |
| | | 25/01/22 | 31/01/22 | | | |
| 777 | פסגה | 27,606.65 | 27,656.00 | 49.35 | 87.59 | 43.23 ₪ |
| 778 | גבע | 11,873.35 | 11,890.70 | 17.35 | 53.68 | 9.31 ₪ |
| 779 | שפל | 22,885.20 | 23,045.55 | 160.35 | 33.94 | 54.42 ₪ |
| פרטי חשבון עבור תאריכים: | | | | | | |
| | | 01/02/22 | 23/02/22 | | | |
| 777 | פסגה | 27,656.00 | 27,832.20 | 176.20 | 95.84 | 168.87 ₪ |
| 778 | גבע | 11,890.70 | 11,960.80 | 70.10 | 57.97 | 40.64 ₪ |
| 779 | שפל | 23,045.55 | 23,582.35 | 536.80 | 35.63 | 191.26 ₪ |

סה"כ לדייר:

| שיא ביקוש | סה"כ | שפל | גבע | פסגה |
|-----------|----------|----------|---------|----------|
| 12.39 | 1,010.15 | 697.15 | 87.45 | 225.55 |
| | ₪ 507.73 | ₪ 245.68 | ₪ 49.95 | ₪ 212.10 |

סה"כ צריכה
סה"כ לתשלום

| | | |
|----------|----------------------------------|--------------|
| 214.45 ₪ | תשלום קבוע | |
| 0.00 ₪ | תשלום עבור גודל חיבור בKVA (0x0) | |
| 722.18 ₪ | סה"כ לתשלום | לא כולל מע"מ |

התפלגות חיוב בש"ח לפי תעו"ז

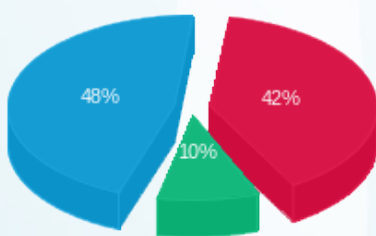

פסגה (212.10 ₪) 48%
גבע (49.95 ₪) 10%
שפל (245.68 ₪) 42%

הסטוריית צריכה בקוט"ש

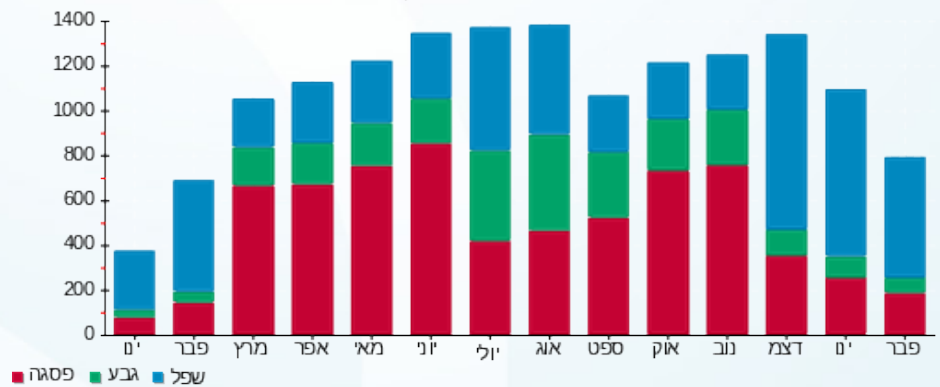



06/03/22

תאריך הפקה:

שם דייר: קופי בר
שם אתר: אגד חיפה

23/02/22

תאריך קריאה נוכחית:

25/01/22

תאריך קריאה קודמת:

לקוח/ה נכבד/ה, אנו מתכבדים להגיש את חישוב צריכת החשמל לתקופה 23/02/22 - 25/01/22:

קופי בר - 2 - 16226524 (0x0)

| סוג תעריף | סוג צריכה | קריאה קודמת | קריאה נוכחית | סה"כ צריכה בקוט"ש | מחיר לקוט"ש בא"ג | סה"כ לתשלום |
|--------------------------|-----------|-------------|--------------|-------------------|------------------|-------------|
| פרטי חשבון עבור תאריכים: | | | | | | |
| 777 | פסגה | 25/01/22 | 31/01/22 | 98.30 | 87.59 | 86.10 ₪ |
| 778 | גבע | 15,611.80 | 15,665.00 | 53.20 | 53.68 | 28.56 ₪ |
| 779 | שפל | 36,530.90 | 36,842.60 | 311.70 | 33.94 | 105.79 ₪ |
| פרטי חשבון עבור תאריכים: | | | | | | |
| 777 | פסגה | 45,125.90 | 45,455.50 | 329.60 | 95.84 | 315.89 ₪ |
| 778 | גבע | 15,665.00 | 15,834.90 | 169.90 | 57.97 | 98.49 ₪ |
| 779 | שפל | 36,842.60 | 37,833.40 | 990.80 | 35.63 | 353.02 ₪ |

סה"כ לדייר:

| פסגה | גבע | שפל | סה"כ | שיא ביקוש |
|----------|----------|----------|----------|-----------|
| 427.90 | 223.10 | 1,302.50 | 1,953.50 | 19.66 |
| ₪ 401.99 | ₪ 127.05 | ₪ 458.81 | ₪ 987.85 | |

סה"כ צריכה
סה"כ לתשלום

| | | |
|------------|----------------------------------|--------------|
| 214.45 ₪ | תשלום קבוע | |
| 0.00 ₪ | תשלום עבור גודל חיבור בKVA (0x0) | |
| 1,202.30 ₪ | סה"כ לתשלום | לא כולל מע"מ |

התפלגות חיוב בש"ח לפי תעו"ז

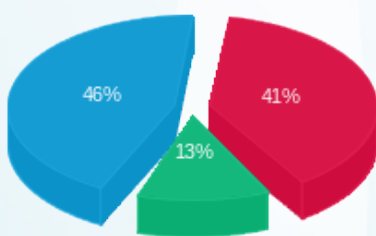

פסגה (₪ 401.99) 46%
גבע (₪ 127.05) 41%
שפל (₪ 458.81) 13%

הסטוריית צריכה בקוט"ש

