



06/03/22

תאריך הפקה:

שם דייר: CHANGE

28/02/22

תאריך קריאה נוכחית:

שם אתר: קניון הפסגה ירושלים

01/02/22

תאריך קריאה קודמת:

לקוח/ה נכבד/ה, אנו מתכבדים להגיש את חישוב צריכת החשמל לתקופה 01/02/22 - 28/02/22:

CHANGE - (0x0)00023167 - 6

סוג תעריף	סוג צריכה	קריאה קודמת	קריאה נוכחית	סה"כ צריכה בקוט"ש	מחיר לקוט"ש בא"ג	סה"כ לתשלום
פרטי חשבון עבור תאריכים:		01/02/22	28/02/22			
517		41,683.30	41,683.30	-0.001	48.45	0.00 ₪

מיזוג אוויר

סוג תעריף	סוג צריכה	קריאה קודמת	קריאה נוכחית	סה"כ צריכה בקוט"ש	מחיר לקוט"ש בא"ג	סה"כ לתשלום
פרטי חשבון עבור תאריכים:		01/02/22	28/02/22			
517				231.12		111.98 ₪

סה"כ לדייר:

שיא ביקוש	סה"כ
	231.12
	111.98 ₪

21.31 ₪	תשלום קבוע	
0.00 ₪	תשלום עבור גודל חיבור בKVA (0x0)	
133.29 ₪	סה"כ לתשלום	לא כולל מע"מ

התפלגות חיוב בש"ח לפי תע"ן

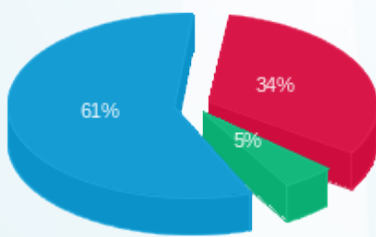

- פסגה (37.76 ₪) ■
- גבע (5.68 ₪) ■
- שפל (68.54 ₪) ■

הסטוריית צריכה בקוט"ש

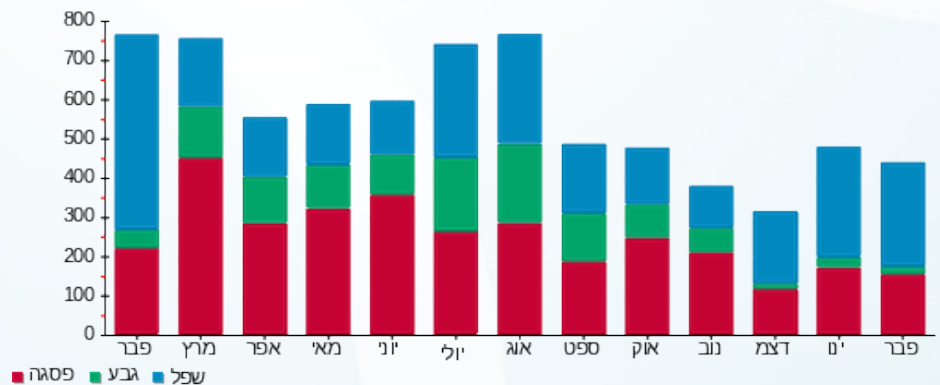



06/03/22 תאריך הפקה:  
 28/02/22 תאריך קריאה נוכחית:  
 01/02/22 תאריך קריאה קודמת:

שם דייר: KIWI  
 שם אתר: קניון הפסגה ירושלים

לקוח/ה נכבד/ה, אנו מתכבדים להגיש את חישוב צריכת החשמל לתקופה 01/02/22 - 28/02/22:

**Kiwi 1 - (0x0)00023147 - 13**

סוג תעריף	סוג צריכה	קריאה קודמת	קריאה נוכחית	סה"כ צריכה בקוט"ש	מחיר לקוט"ש בא"ג	סה"כ לתשלום
פרטי חשבון עבור תאריכים:						
777	פסגה	01/02/22	28/02/22	65.39	95.84	62.67 ₪
778	גבע	33,901.07	33,909.04	7.97	57.97	4.62 ₪
779	שפל	35,895.07	36,021.82	126.75	35.63	45.16 ₪

**Kiwi 2 - (0x0)00023147 - 14**

סוג תעריף	סוג צריכה	קריאה קודמת	קריאה נוכחית	סה"כ צריכה בקוט"ש	מחיר לקוט"ש בא"ג	סה"כ לתשלום
פרטי חשבון עבור תאריכים:						
777	פסגה	01/02/22	28/02/22	65.69	95.84	62.96 ₪
778	גבע	27,069.87	27,093.51	23.64	57.97	13.71 ₪
779	שפל	26,279.08	26,481.46	202.38	35.63	72.11 ₪

**Kiwi 3 - (0x0)00023147 - 15**

סוג תעריף	סוג צריכה	קריאה קודמת	קריאה נוכחית	סה"כ צריכה בקוט"ש	מחיר לקוט"ש בא"ג	סה"כ לתשלום
פרטי חשבון עבור תאריכים:						
777	פסגה	01/02/22	28/02/22	107.54	95.84	103.06 ₪
778	גבע	49,141.18	49,147.73	6.55	57.97	3.80 ₪
779	שפל	41,845.28	42,032.28	187.01	35.63	66.63 ₪

**מיזוג אויר**

סוג תעריף	סוג צריכה	קריאה קודמת	קריאה נוכחית	סה"כ צריכה בקוט"ש	מחיר לקוט"ש בא"ג	סה"כ לתשלום
פרטי חשבון עבור תאריכים:						
777	פסגה	01/02/22	28/02/22	304.651	95.84	291.98 ₪
778	גבע	45.803	45.803	45.803	57.97	26.55 ₪
779	שפל	552.967	552.967	552.967	35.63	197.02 ₪

סה"כ לדיר:

פסגה	גבע	שפל	סה"כ	שיא ביקוש
------	-----	-----	------	-----------





סה"כ לדירה:

פסגה	גבע	שפל	סה"כ	שיא ביקוש
543.26	83.97	1,069.10	1,696.33	1.33
₪ 520.66	₪ 48.68	₪ 380.92	₪ 950.26	

סה"כ צריכה

סה"כ לתשלום

תשלום קבוע	תשלום עבור גודל חיבור בKVA (0x0)	סה"כ לתשלום	לא כולל מע"מ
₪ 214.45	₪ 0.00	₪ 1,164.71	

התפלגות חיוב בש"ח לפי תע"ז

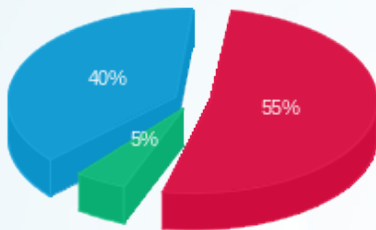

- פסגה (₪ 520.66)
- גבע (₪ 48.68)
- שפל (₪ 380.92)

הסטוריית צריכה בקוט"ש

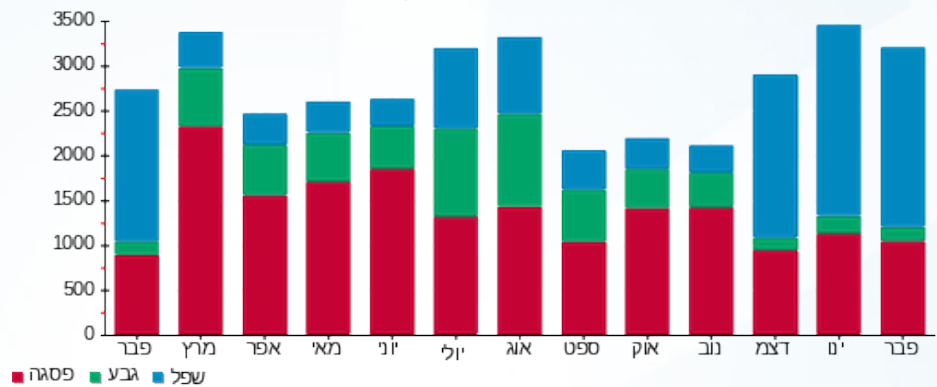



06/03/22 תאריך הפקה:  
 28/02/22 תאריך קריאה נוכחית:  
 01/02/22 תאריך קריאה קודמת:

**שם דייר:** אגד רב קו  
**שם אתר:** קניון הפסגה ירושלים

**לקוח/ה נכבד/ה, אנו מתכבדים להגיש את חישוב צריכת החשמל לתקופה 01/02/22 - 28/02/22:**

**אגד רב קו 1 - 19 - 00023147(0x0)**

סוג תעריף	סוג צריכה	קריאה קודמת	קריאה נוכחית	סה"כ צריכה בקוט"ש	מחיר לקוט"ש בא"ג	סה"כ לתשלום
פרטי חשבון עבור תאריכים:			28/02/22	01/02/22		
777	פסגה	37,545.71	37,583.85	38.14	95.84	36.55 ₪
778	גבע	24,537.86	24,547.60	9.74	57.97	5.65 ₪
779	שפל	19,442.65	19,543.42	100.77	35.63	35.90 ₪

**אגד רב קו 2 - 20 - 00023147(0x0)**

סוג תעריף	סוג צריכה	קריאה קודמת	קריאה נוכחית	סה"כ צריכה בקוט"ש	מחיר לקוט"ש בא"ג	סה"כ לתשלום
פרטי חשבון עבור תאריכים:			28/02/22	01/02/22		
777	פסגה	21,573.79	21,582.18	8.39	95.84	8.04 ₪
778	גבע	14,294.23	14,296.94	2.71	57.97	1.57 ₪
779	שפל	9,865.78	9,888.98	23.21	35.63	8.27 ₪

**אגד רב קו 3 - 21 - 00023147(0x0)**

סוג תעריף	סוג צריכה	קריאה קודמת	קריאה נוכחית	סה"כ צריכה בקוט"ש	מחיר לקוט"ש בא"ג	סה"כ לתשלום
פרטי חשבון עבור תאריכים:			28/02/22	01/02/22		
777	פסגה	24,916.17	24,997.88	81.72	95.84	78.32 ₪
778	גבע	18,661.38	18,680.64	19.26	57.97	11.17 ₪
779	שפל	16,275.31	16,484.38	209.07	35.63	74.49 ₪

**מיזוג אויר**

סוג תעריף	סוג צריכה	קריאה קודמת	קריאה נוכחית	סה"כ צריכה בקוט"ש	מחיר לקוט"ש בא"ג	סה"כ לתשלום
פרטי חשבון עבור תאריכים:			28/02/22	01/02/22		
777	פסגה			140.287	95.84	134.45 ₪
778	גבע			21.092	57.97	12.23 ₪
779	שפל			254.633	35.63	90.73 ₪

**סה"כ לדירה:**

פסגה	גבע	שפל	סה"כ	שיא ביקוש
------	-----	-----	------	-----------





סה"כ לדירה:

פסגה	גבע	שפל	סה"כ	שיא ביקוש
268.54	52.81	587.67	909.02	2.49
257.36 ₪	30.61 ₪	209.39 ₪	497.36 ₪	

סה"כ צריכה

סה"כ לתשלום

214.45 ₪	<b>תשלום קבוע</b>	
0.00 ₪	<b>תשלום עבור גודל חיבור ב-KVA (0x0)</b>	
711.81 ₪	<b>סה"כ לתשלום</b>	<b>לא כולל מע"מ</b>

התפלגות חיוב בש"ח לפי תע"ז

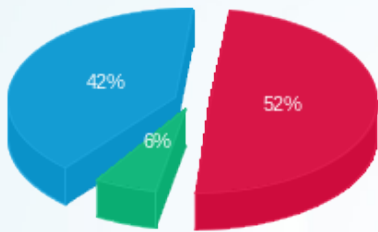

- פסגה (257.36 ₪)
- גבע (30.61 ₪)
- שפל (209.39 ₪)

הסטוריית צריכה בקוט"ש

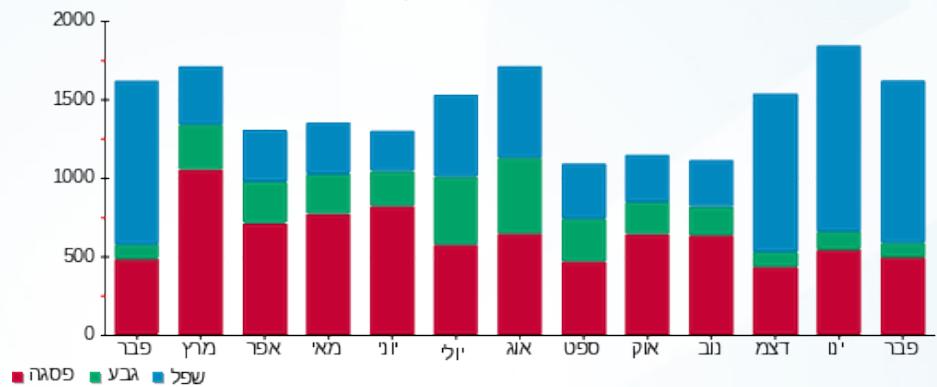



06/03/22 תאריך הפקה:  
 28/02/22 תאריך קריאה נוכחית:  
 01/02/22 תאריך קריאה קודמת:

שם דייר: אזורב רוסלן - קליעה למטרה  
 שם אתר: קניון הפסגה ירושלים

לקוח/ה נכבד/ה, אנו מתכבדים להגיש את חישוב צריכת החשמל לתקופה 01/02/22 - 28/02/22:

אזורב רוסלן - קליעה למטרה - 8 - 00015051 (0x0)

סוג תעריף	סוג צריכה	קריאה קודמת	קריאה נוכחית	סה"כ צריכה בקוט"ש	מחיר לקוט"ש בא"ג	סה"כ לתשלום
פרטי חשבון עבור תאריכים:			28/02/22	01/02/22		
777	פסגה	1,015.52	1,105.43	89.91	95.84	86.17 ₪
778	גבע	176.82	178.32	1.50	57.97	0.87 ₪
779	שפל	401.64	510.20	108.55	35.63	38.68 ₪

מיזוג אויר

סוג תעריף	סוג צריכה	קריאה קודמת	קריאה נוכחית	סה"כ צריכה בקוט"ש	מחיר לקוט"ש בא"ג	סה"כ לתשלום
פרטי חשבון עבור תאריכים:			28/02/22	01/02/22		
777	פסגה			463.912	95.84	444.61 ₪
778	גבע			69.747	57.97	40.43 ₪
779	שפל			842.040	35.63	300.02 ₪

סה"כ לדירה:

פסגה	גבע	שפל	סה"כ	שיא ביקוש
553.82	71.25	950.59	1,575.66	2.36
₪ 530.78	₪ 41.30	₪ 338.70	₪ 910.78	

סה"כ צריכה  
 סה"כ לתשלום

214.45 ₪	תשלום קבוע	
0.00 ₪	תשלום עבור גודל חיבור בKVA (0x0)	
1,125.23 ₪	סה"כ לתשלום	לא כולל מע"מ

התפלגות חיוב בש"ח לפי תע"ז

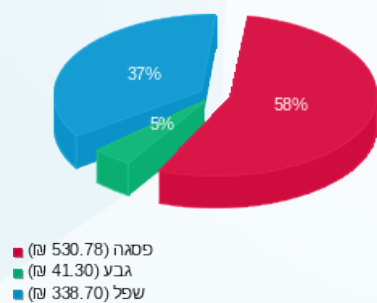

הסטוריית צריכה בקוט"ש

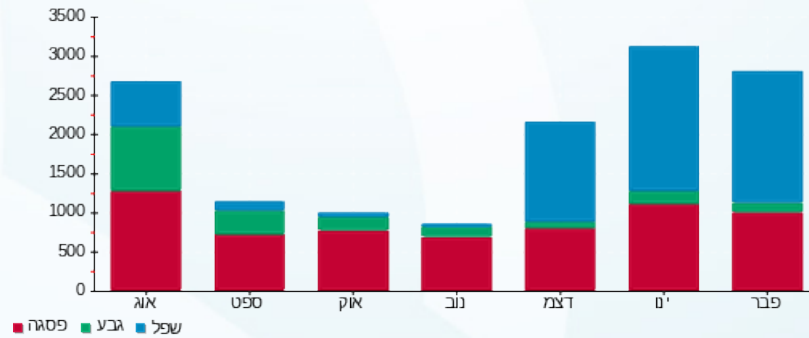

06/03/22 תאריך הפקה:  
 28/02/22 תאריך קריאה נוכחית:  
 01/02/22 תאריך קריאה קודמת:

שם דייר: אופטיקה  
 שם אתר: קניון הפסגה ירושלים

לקוח/ה נכבד/ה, אנו מתכבדים להגיש את חישוב צריכת החשמל לתקופה 01/02/22 - 28/02/22:

אופטיקה - 3 - 0001176 (0x0)

סוג תעריף	סוג צריכה	קריאה קודמת	קריאה נוכחית	סה"כ צריכה בקוט"ש	מחיר לקוט"ש בא"ג	סה"כ לתשלום
			28/02/22	01/02/22	פרטי חשבון עבור תאריכים:	
777	פסגה	128,485.47	128,603.08	117.61	95.84	112.72 ₪
778	גבע	78,143.77	78,150.46	6.68	57.97	3.87 ₪
779	שפל	116,235.71	116,422.35	186.64	35.63	66.50 ₪

מיזוג אוויר

סוג תעריף	סוג צריכה	קריאה קודמת	קריאה נוכחית	סה"כ צריכה בקוט"ש	מחיר לקוט"ש בא"ג	סה"כ לתשלום
			28/02/22	01/02/22	פרטי חשבון עבור תאריכים:	
777	פסגה			191.503	95.84	183.54 ₪
778	גבע			28.792	57.97	16.69 ₪
779	שפל			347.594	35.63	123.85 ₪

סה"כ לדירה:

פסגה	גבע	שפל	סה"כ	שיא ביקוש
309.11	35.48	534.23	878.82	3.12
296.25 ₪	20.57 ₪	190.35 ₪	507.17 ₪	

סה"כ צריכה  
 סה"כ לתשלום

214.45 ₪	תשלום קבוע	
0.00 ₪	תשלום עבור גודל חיבור בKVA (0x0)	
721.62 ₪	סה"כ לתשלום	לא כולל מע"מ

התפלגות חיוב בש"ח לפי תע"ז

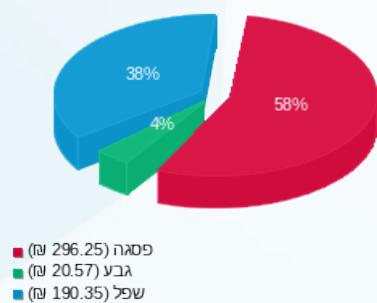

הסטוריית צריכה בקוט"ש

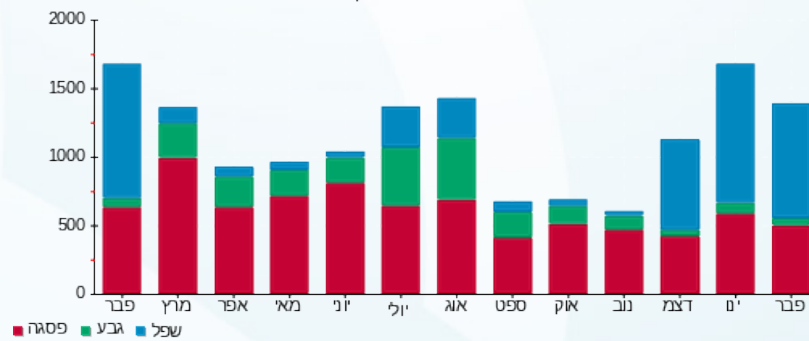



06/03/22

תאריך הפקה:

28/02/22

תאריך קריאה נוכחית:

01/02/22

תאריך קריאה קודמת:

שם דייר: אינגליש קיק  
שם אתר: קניון הפסגה ירושלים

לקוח/ה נכבד/ה, אנו מתכבדים להגיש את חישוב צריכת החשמל לתקופה 01/02/22 - 28/02/22:

אינגליש קיק - 8 - (0x0)00023692

סוג תעריף	סוג צריכה	קריאה קודמת	קריאה נוכחית	סה"כ צריכה בקוט"ש	מחיר לקוט"ש בא"ג	סה"כ לתשלום
			28/02/22	01/02/22	פרטי חשבון עבור תאריכים:	
777	פסגה	121,075.10	122,658.58	1,583.48	95.84	1,517.61 ₪
778	גבע	427,709.75	428,798.52	1,088.77	57.97	631.16 ₪
779	שפל	223,934.31	229,757.65	5,823.34	35.63	2,074.86 ₪

מיזוג אוויר

סוג תעריף	סוג צריכה	קריאה קודמת	קריאה נוכחית	סה"כ צריכה בקוט"ש	מחיר לקוט"ש בא"ג	סה"כ לתשלום
			28/02/22	01/02/22	פרטי חשבון עבור תאריכים:	
777	פסגה			519.953	95.84	498.32 ₪
778	גבע			78.173	57.97	45.32 ₪
779	שפל			943.758	35.63	336.26 ₪

סה"כ לדירה:

פסגה	גבע	שפל	סה"כ	שיא ביקוש
2,103.43	1,166.94	6,767.10	10,037.47	32.65
2,015.93 ₪	676.47 ₪	2,411.12 ₪	5,103.52 ₪	

סה"כ צריכה  
סה"כ לתשלום

214.45 ₪	תשלום קבוע	
0.00 ₪	תשלום עבור גודל חיבור בKVA (0x0)	
5,317.97 ₪	סה"כ לתשלום	לא כולל מע"מ

התפלגות חיוב בש"ח לפי תע"ז

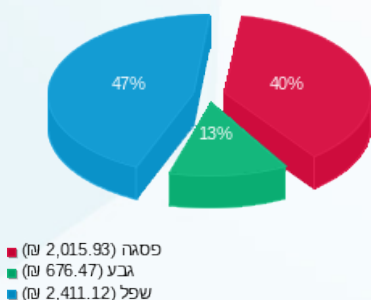

הסטוריית צריכה בקוט"ש

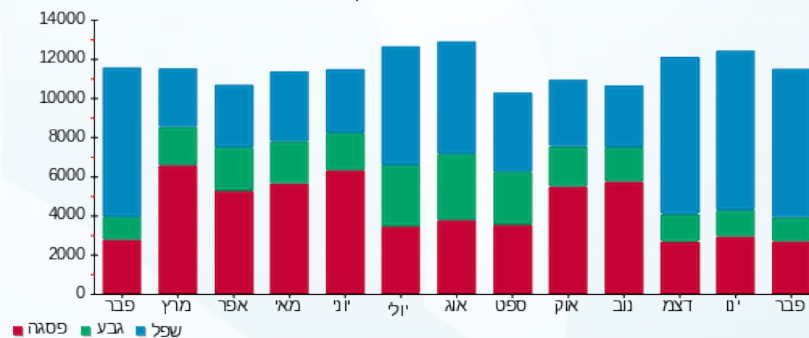



06/03/22

תאריך הפקדה:

28/02/22

תאריך קריאה נוכחית:

01/02/22

תאריך קריאה קודמת:

שם דייר: אינטימה  
שם אתר: קניון הפסגה ירושלים

לקוח/ה נכבד/ה, אנו מתכבדים להגיש את חישוב צריכת החשמל לתקופה 01/02/22 - 28/02/22:

אינטימה - 13 - 00023167(0x0)

סוג תעריף	סוג צריכה	קריאה קודמת	קריאה נוכחית	סה"כ צריכה בקוט"ש	מחיר לקוט"ש בא"ג	סה"כ לתשלום
פרטי חשבון עבור תאריכים:		01/02/22	28/02/22			
517		196,570.70	196,931.72	361.02	48.45	174.92 ₪

מיזוג אוויר

סוג תעריף	סוג צריכה	קריאה קודמת	קריאה נוכחית	סה"כ צריכה בקוט"ש	מחיר לקוט"ש בא"ג	סה"כ לתשלום
פרטי חשבון עבור תאריכים:		01/02/22	28/02/22			
517				643.83		311.93 ₪

סה"כ לדייר:

שיא ביקוש	סה"כ
2.52	1,004.85
	486.85 ₪

21.31 ₪	תשלום קבוע	
0.00 ₪	תשלום עבור גודל חיבור בKVA (0x0)	
508.16 ₪	סה"כ לתשלום	לא כולל מע"מ

התפלגות חיוב בש"ח לפי תע"ן

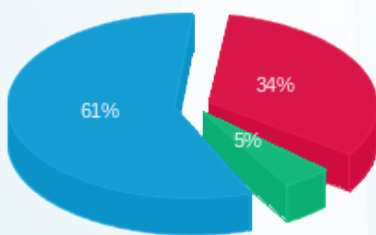

פסגה (165.83 ₪) ■  
גבע (22.42 ₪) ■  
שפל (298.60 ₪) ■

הסטוריית צריכה בקוט"ש

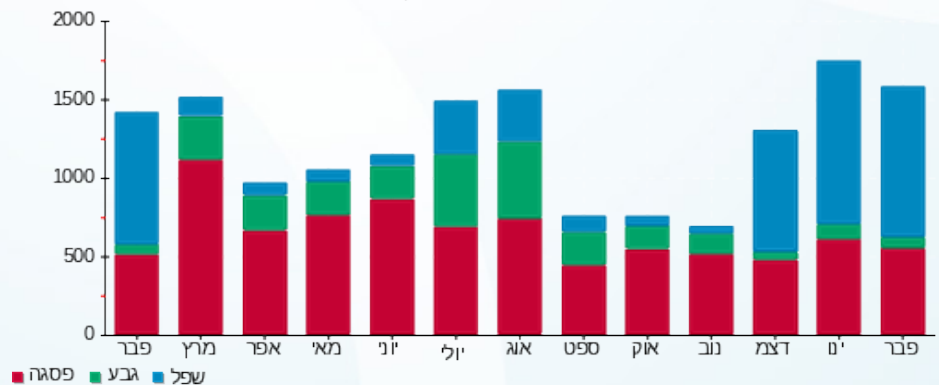

06/03/22 תאריך הפקה:  
 28/02/22 תאריך קריאה נוכחית:  
 01/02/22 תאריך קריאה קודמת:

שם דייר: בוניטה דה מאס  
 שם אתר: קניון הפסגה ירושלים

לקוח/ה נכבד/ה, אנו מתכבדים להגיש את חישוב צריכת החשמל לתקופה 01/02/22 - 28/02/22:

בוניטה דה מאס - 13 - 00023149 (0x0)

סוג תעריף	סוג צריכה	קריאה קודמת	קריאה נוכחית	סה"כ צריכה בקוט"ש	מחיר לקוט"ש בא"ג	סה"כ לתשלום
פרטי חשבון עבור תאריכים:		01/02/22	28/02/22			
517		183,343.35	183,836.69	493.34	48.45	239.02 ₪

מיזוג אוויר

סוג תעריף	סוג צריכה	קריאה קודמת	קריאה נוכחית	סה"כ צריכה בקוט"ש	מחיר לקוט"ש בא"ג	סה"כ לתשלום
פרטי חשבון עבור תאריכים:		01/02/22	28/02/22			
517				827.07		400.72 ₪

סה"כ לדייר:

שיא ביקוש	סה"כ
3.96	1,320.41
	639.74 ₪

21.31 ₪	תשלום קבוע	
0.00 ₪	תשלום עבור גודל חיבור בKVA (0x0)	
661.05 ₪	סה"כ לתשלום	לא כולל מע"מ

התפלגות חיוב בש"ח לפי תעו"ן

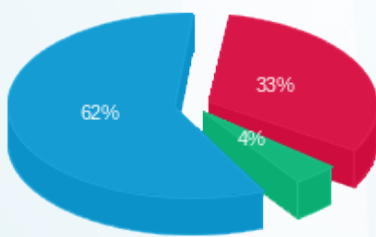

פסגה (212.28 ₪) ■  
 גבע (27.78 ₪) ■  
 שפל (399.68 ₪) ■

הסטוריית צריכה בקוט"ש

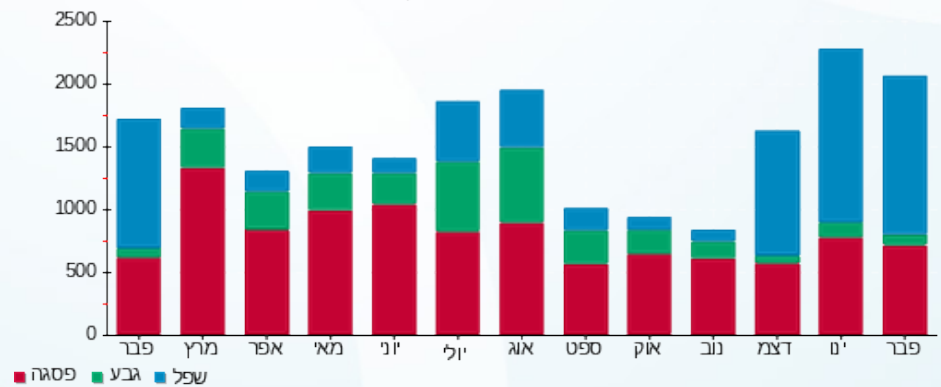

06/03/22

תאריך הפקה:

28/02/22

תאריך קריאה נוכחית:

01/02/22

תאריך קריאה קודמת:

שם דייר: בורגראנץ  
שם אתר: קניון הפסגה ירושלים

לקוח/ה נכבד/ה, אנו מתכבדים להגיש את חישוב צריכת החשמל לתקופה 01/02/22 - 28/02/22:

בורגראנץ - 6 - 00011176 (0x0)

סוג תעריף	סוג צריכה	קריאה קודמת	קריאה נוכחית	סה"כ צריכה בקוט"ש	מחיר לקוט"ש בא"ג	סה"כ לתשלום
פרטי חשבון עבור תאריכים:		01/02/22	28/02/22			
517		1,361,185.05	1,366,334.75	5,149.70	48.45	2,495.03 ₪

מיזוג אוויר

סוג תעריף	סוג צריכה	קריאה קודמת	קריאה נוכחית	סה"כ צריכה בקוט"ש	מחיר לקוט"ש בא"ג	סה"כ לתשלום
פרטי חשבון עבור תאריכים:		01/02/22	28/02/22			
517				1,016.92		492.70 ₪

סה"כ לדייר:

שיא ביקוש	סה"כ
24.42	6,166.62
	2,987.73 ₪

21.31 ₪	תשלום קבוע	
0.00 ₪	תשלום עבור גודל חיבור בKVA (0x0)	
3,009.04 ₪	סה"כ לתשלום	לא כולל מע"מ

התפלגות חיוב בש"ח לפי תע"ן

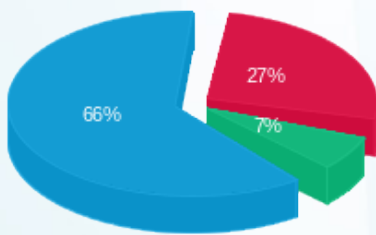

- פסגה (809.45 ₪)
- גבע (197.93 ₪)
- שפל (1,980.35 ₪)

הסטוריית צריכה בקוט"ש

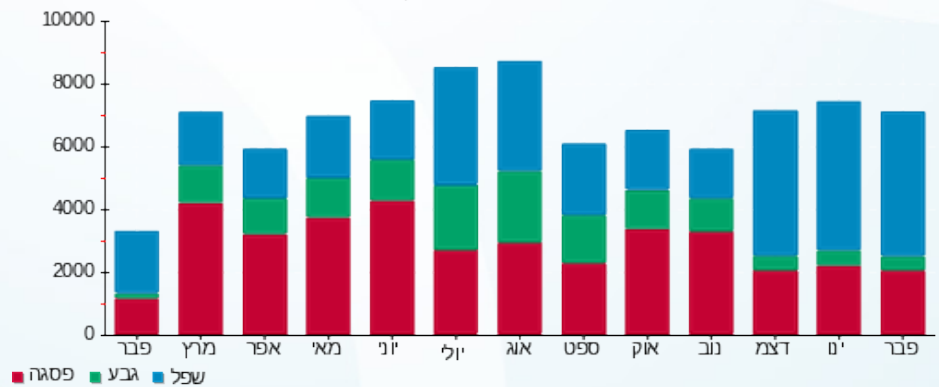

06/03/22 תאריך הפקה:  
 28/02/22 תאריך קריאה נוכחית:  
 01/02/22 תאריך קריאה קודמת:

שם דייר: ביזמרקט  
 שם אתר: קניון הפסגה ירושלים

לקוח/ה נכבד/ה, אנו מתכבדים להגיש את חישוב צריכת החשמל לתקופה 01/02/22 - 28/02/22:

ביזמרקט - 1 - 00018095 (0x0)

סוג תעריף	סוג צריכה	קריאה קודמת	קריאה נוכחית	סה"כ צריכה בקוט"ש	מחיר לקוט"ש בא"ג	סה"כ לתשלום
			28/02/22	01/02/22	פרטי חשבון עבור תאריכים:	
777	פסגה	99,354.12	99,829.58	475.46	95.84	455.68 ₪
778	גבע	33,977.71	34,019.05	41.34	57.97	23.96 ₪
779	שפל	75,573.58	76,372.93	799.35	35.63	284.81 ₪

מיזוג אוויר

סוג תעריף	סוג צריכה	קריאה קודמת	קריאה נוכחית	סה"כ צריכה בקוט"ש	מחיר לקוט"ש בא"ג	סה"כ לתשלום
			28/02/22	01/02/22	פרטי חשבון עבור תאריכים:	
777	פסגה			908.804	95.84	871.00 ₪
778	גבע			136.635	57.97	79.21 ₪
779	שפל			1,649.556	35.63	587.74 ₪

סה"כ לדירה:

פסגה	גבע	שפל	סה"כ	שיא ביקוש
1,384.27	177.97	2,448.91	4,011.15	5.16
1,326.68 ₪	103.17 ₪	872.55 ₪	2,302.40 ₪	

סה"כ צריכה  
 סה"כ לתשלום

214.45 ₪	תשלום קבוע	
0.00 ₪	תשלום עבור גודל חיבור בKVA (0x0)	
2,516.85 ₪	סה"כ לתשלום	לא כולל מע"מ

התפלגות חיוב בש"ח לפי תע"ז

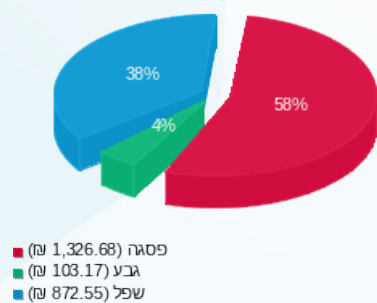

הסטוריית צריכה בקוט"ש

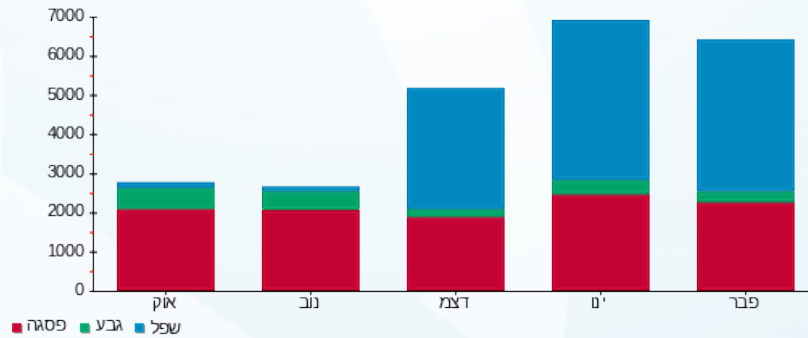



06/03/22

תאריך הפקדה:

28/02/22

תאריך קריאה נוכחית:

01/02/22

תאריך קריאה קודמת:

שם דייר: בנק הפועלים  
שם אתר: קניון הפסגה ירושלים

לקוח/ה נכבד/ה, אנו מתכבדים להגיש את חישוב צריכת החשמל לתקופה 01/02/22 - 28/02/22:

בנק הפועלים - 1 - 00015051 (0x0)

סוג תעריף	סוג צריכה	קריאה קודמת	קריאה נוכחית	סה"כ צריכה בקוט"ש	מחיר לקוט"ש בא"ג	סה"כ לתשלום
			28/02/22	01/02/22	פרטי חשבון עבור תאריכים:	
777	פסגה	2,852,700.47	2,853,731.56	1,031.08	95.84	988.19 ₪
778	גבע	792,911.17	793,240.48	329.31	57.97	190.90 ₪
779	שפל	2,080,834.45	2,083,998.18	3,163.73	35.63	1,127.24 ₪

מיזוג אוויר

סוג תעריף	סוג צריכה	קריאה קודמת	קריאה נוכחית	סה"כ צריכה בקוט"ש	מחיר לקוט"ש בא"ג	סה"כ לתשלום
			28/02/22	01/02/22	פרטי חשבון עבור תאריכים:	
777	פסגה			2,273.169	95.84	2,178.60 ₪
778	גבע			341.762	57.97	198.12 ₪
779	שפל			4,125.995	35.63	1,470.09 ₪

סה"כ לדירה:

פסגה	גבע	שפל	סה"כ	שיא ביקוש
3,304.25	671.07	7,289.73	11,265.05	15.34
₪ 3,166.80	₪ 389.02	₪ 2,597.33	₪ 6,153.14	

סה"כ צריכה  
סה"כ לתשלום

214.45 ₪	תשלום קבוע	
0.00 ₪	תשלום עבור גודל חיבור בKVA (0x0)	
6,367.59 ₪	סה"כ לתשלום	לא כולל מע"מ

התפלגות חיוב בש"ח לפי תע"ז

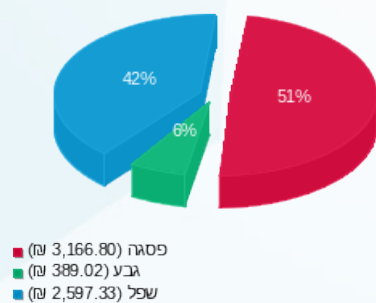

הסטוריית צריכה בקוט"ש

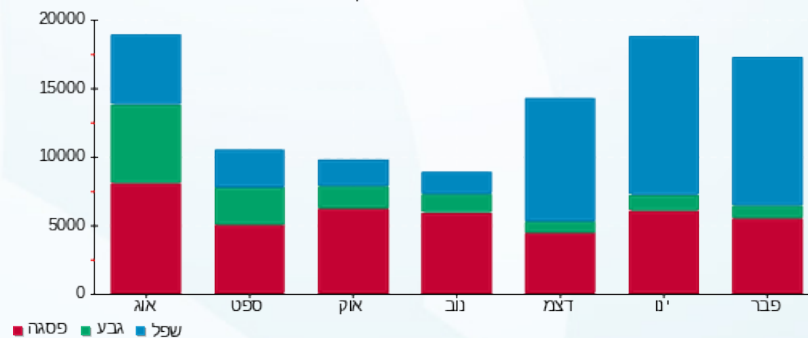



06/03/22

תאריך הפקדה:

28/02/22

תאריך קריאה נוכחית:

01/02/22

תאריך קריאה קודמת:

שם דייר: בסט מובייל  
שם אתר: קניון הפסגה ירושלים

לקוח/ה נכבד/ה, אנו מתכבדים להגיש את חישוב צריכת החשמל לתקופה 01/02/22 - 28/02/22:

בסט מובייל - 1 - 00024907(0x0)

סוג תעריף	סוג צריכה	קריאה קודמת	קריאה נוכחית	סה"כ צריכה בקוט"ש	מחיר לקוט"ש בא"ג	סה"כ לתשלום
פרטי חשבון עבור תאריכים:						
777	פסגה	01/02/22	28/02/22	44.15	95.84	42.31 ₪
778	גבע	179.97	183.16	3.18	57.97	1.84 ₪
779	שפל	264.39	326.88	62.49	35.63	22.27 ₪

מיזוג אוויר

סוג תעריף	סוג צריכה	קריאה קודמת	קריאה נוכחית	סה"כ צריכה בקוט"ש	מחיר לקוט"ש בא"ג	סה"כ לתשלום
פרטי חשבון עבור תאריכים:						
777	פסגה	01/02/22	28/02/22	76.545	95.84	73.36 ₪
778	גבע			11.508	57.97	6.67 ₪
779	שפל			138.937	35.63	49.50 ₪

סה"כ לדירה:

פסגה	גבע	שפל	סה"כ	שיא ביקוש
120.69	14.69	201.43	336.81	1.32
115.67 ₪	8.52 ₪	71.77 ₪	195.96 ₪	

סה"כ צריכה  
סה"כ לתשלום

214.45 ₪	תשלום קבוע	
0.00 ₪	תשלום עבור גודל חיבור בKVA (0x0)	
410.41 ₪	סה"כ לתשלום	לא כולל מע"מ

התפלגות חיוב בש"ח לפי תע"ז

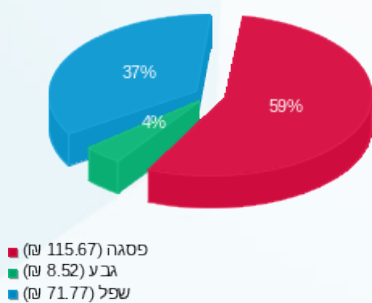

הסטוריית צריכה בקוט"ש

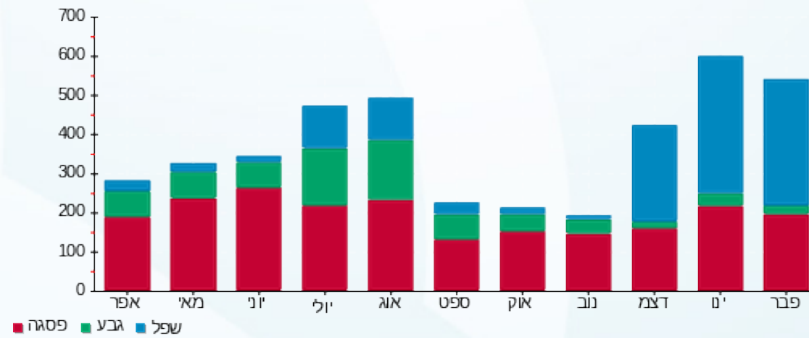



06/03/22

תאריך הפקה:

שם דייר: גולברי

28/02/22

תאריך קריאה נוכחית:

שם אתר: קניון הפסגה ירושלים

01/02/22

תאריך קריאה קודמת:

לקוח/ה נכבד/ה, אנו מתכבדים להגיש את חישוב צריכת החשמל לתקופה 01/02/22 - 28/02/22:

גולברי - 3 - 00015051(0x0)

סוג תעריף	סוג צריכה	קריאה קודמת	קריאה נוכחית	סה"כ צריכה בקוט"ש	מחיר לקוט"ש בא"ג	סה"כ לתשלום
			28/02/22	01/02/22	פרטי חשבון עבור תאריכים:	
777	פסגה	234,712.02	235,203.02	491.00	95.84	470.58 ₪
778	גבע	82,308.84	82,385.42	76.57	57.97	44.39 ₪
779	שפל	207,636.85	208,873.01	1,236.16	35.63	440.44 ₪

מיזוג אוויר

סוג תעריף	סוג צריכה	קריאה קודמת	קריאה נוכחית	סה"כ צריכה בקוט"ש	מחיר לקוט"ש בא"ג	סה"כ לתשלום
			28/02/22	01/02/22	פרטי חשבון עבור תאריכים:	
777	פסגה			621.271	95.84	595.43 ₪
778	גבע			93.406	57.97	54.15 ₪
779	שפל			1,127.660	35.63	401.79 ₪

סה"כ לדירה:

פסגה	גבע	שפל	סה"כ	שיא ביקוש
1,112.27	169.98	2,363.82	3,646.07	18.35
₪ 1,066.00	₪ 98.54	₪ 842.23	₪ 2,006.77	

סה"כ צריכה

סה"כ לתשלום

214.45 ₪	תשלום קבוע	
0.00 ₪	תשלום עבור גודל חיבור בKVA (0x0)	
2,221.22 ₪	סה"כ לתשלום	לא כולל מע"מ

התפלגות חיוב בש"ח לפי תע"ז

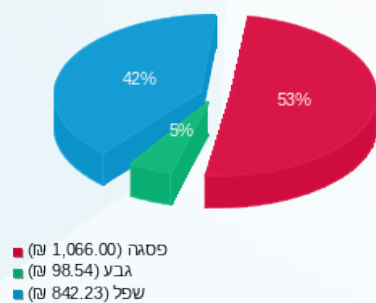

הסטוריית צריכה בקוט"ש

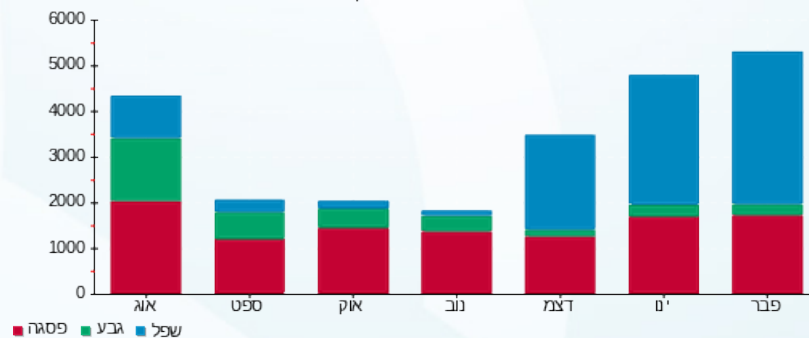



06/03/22 תאריך הפקה:  
 28/02/22 תאריך קריאה נוכחית:  
 01/02/22 תאריך קריאה קודמת:

**שם דייר:** גולף + גולף קידס  
**שם אתר:** קניון הפסגה ירושלים

**לקוח/ה נכבד/ה, אנו מתכבדים להגיש את חישוב צריכת החשמל לתקופה 01/02/22 - 28/02/22:**

**גולף קידס - 8 - (0x0)00023167**

סוג תעריף	סוג צריכה	קריאה קודמת	קריאה נוכחית	סה"כ צריכה בקוט"ש	מחיר לקוט"ש בא"ג	סה"כ לתשלום
פרטי חשבון עבור תאריכים:		01/02/22	28/02/22			
517		45,542.27	45,650.83	108.56	48.45	52.60 ₪

**גולף - 10 - (0x0)00023167**

סוג תעריף	סוג צריכה	קריאה קודמת	קריאה נוכחית	סה"כ צריכה בקוט"ש	מחיר לקוט"ש בא"ג	סה"כ לתשלום
פרטי חשבון עבור תאריכים:		01/02/22	28/02/22			
517		308,720.90	309,444.16	723.26	48.45	350.42 ₪

**גולף - 11 - (0x0)00023167**

סוג תעריף	סוג צריכה	קריאה קודמת	קריאה נוכחית	סה"כ צריכה בקוט"ש	מחיר לקוט"ש בא"ג	סה"כ לתשלום
פרטי חשבון עבור תאריכים:		01/02/22	28/02/22			
517		193,580.93	193,949.24	368.31	48.45	178.45 ₪

**גולף - 12 - (0x0)00023167**

סוג תעריף	סוג צריכה	קריאה קודמת	קריאה נוכחית	סה"כ צריכה בקוט"ש	מחיר לקוט"ש בא"ג	סה"כ לתשלום
פרטי חשבון עבור תאריכים:		01/02/22	28/02/22			
517		268,956.31	269,690.41	734.10	48.45	355.67 ₪

**גולף קידס - 16 - (0x0)00023167**

סוג תעריף	סוג צריכה	קריאה קודמת	קריאה נוכחית	סה"כ צריכה בקוט"ש	מחיר לקוט"ש בא"ג	סה"כ לתשלום
פרטי חשבון עבור תאריכים:		01/02/22	28/02/22			
517		80,672.47	80,906.59	234.12	48.45	113.43 ₪

**גולף קידס - 17 - (0x0)00023167**

סוג תעריף	סוג צריכה	קריאה קודמת	קריאה נוכחית	סה"כ צריכה בקוט"ש	מחיר לקוט"ש בא"ג	סה"כ לתשלום
פרטי חשבון עבור תאריכים:		01/02/22	28/02/22			
517		70,489.89	70,759.63	269.74	48.45	130.69 ₪





מיזוג אויר

סה"כ לתשלום	מחיר לקוט"ש בא"ג	סה"כ צריכה בקוט"ש	קריאה נוכחית	קריאה קודמת	סוג צריכה	סוג תעריף
			28/02/22	01/02/22		פרטי חשבון עבור תאריכים:
1,333.05 ₪		2,751.40				517

סה"כ לדירה:

שיא ביקוש	סה"כ
3.55	5,189.49
	2,514.31 ₪

21.31 ₪	תשלום קבוע	
0.00 ₪	תשלום עבור גודל חיבור בKVA (0x0)	
2,535.62 ₪	סה"כ לתשלום	לא כולל מע"מ

התפלגות חיוב בש"ח לפי תעו"ז

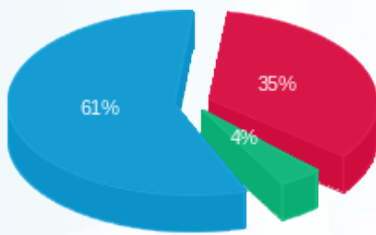

- פסגה (885.07 ₪) - 61%
- גבע (102.33 ₪) - 4%
- שפל (1,526.92 ₪) - 35%

הסטוריית צריכה בקוט"ש

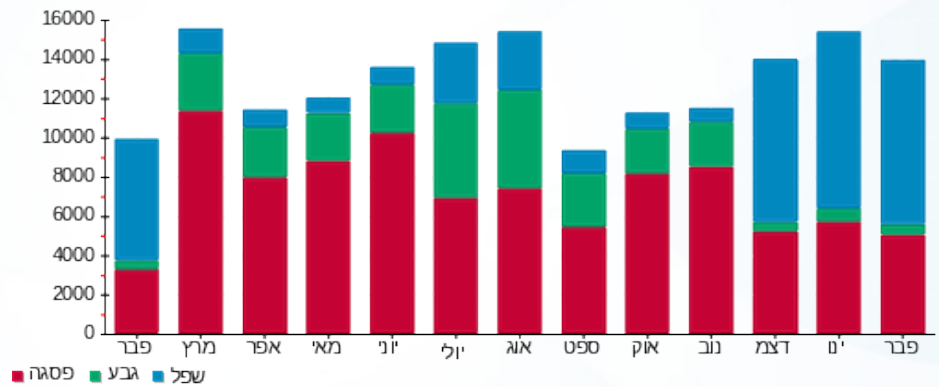



06/03/22 תאריך הפקה:  
 28/02/22 תאריך קריאה נוכחית:  
 01/02/22 תאריך קריאה קודמת:

שם דייר: גולף אנד קו  
 שם אתר: קניון הפסגה ירושלים

לקוח/ה נכבד/ה, אנו מתכבדים להגיש את חישוב צריכת החשמל לתקופה 01/02/22 - 28/02/22:

גולף אנד קו - 5 - 00015051(0x0)

סוג תעריף	סוג צריכה	קריאה קודמת	קריאה נוכחית	סה"כ צריכה בקוט"ש	מחיר לקוט"ש בא"ג	סה"כ לתשלום
פרטי חשבון עבור תאריכים:			28/02/22	01/02/22		
777	פסגה	16,644.12	17,285.54	641.42	95.84	614.74 ₪
778	גבע	4,301.60	4,360.96	59.36	57.97	34.41 ₪
779	שפל	10,034.74	11,263.70	1,228.96	35.63	437.88 ₪

מיזוג אוויר

סוג תעריף	סוג צריכה	קריאה קודמת	קריאה נוכחית	סה"כ צריכה בקוט"ש	מחיר לקוט"ש בא"ג	סה"כ לתשלום
פרטי חשבון עבור תאריכים:			28/02/22	01/02/22		
777	פסגה			881.433	95.84	844.77 ₪
778	גבע			132.520	57.97	76.82 ₪
779	שפל			1,599.875	35.63	570.04 ₪

סה"כ לדירה:

פסגה	גבע	שפל	סה"כ	שיא ביקוש
1,522.85	191.88	2,828.84	4,543.57	7.58
₪ 1,459.50	₪ 111.23	₪ 1,007.91	₪ 2,578.65	

סה"כ צריכה  
 סה"כ לתשלום

214.45 ₪	תשלום קבוע	
0.00 ₪	תשלום עבור גודל חיבור בKVA (0x0)	
2,793.10 ₪	סה"כ לתשלום	לא כולל מע"מ

התפלגות חיוב בש"ח לפי תע"ז

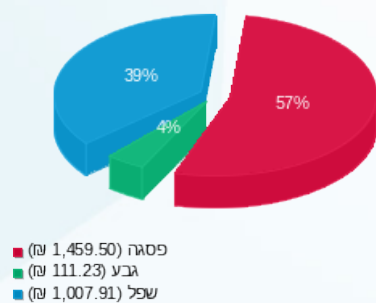

הסטוריית צריכה בקוט"ש

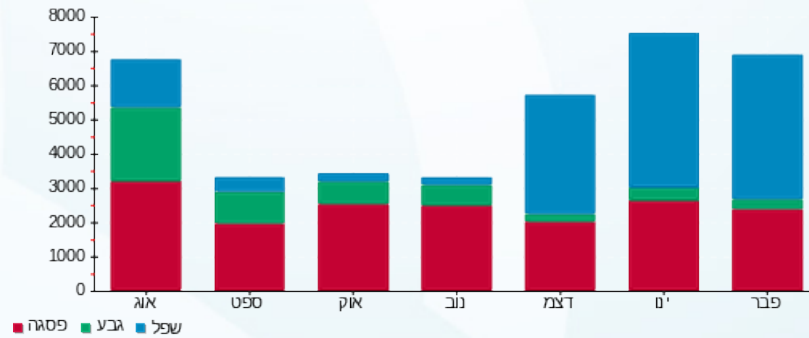



06/03/22 תאריך הפקה:  
 28/02/22 תאריך קריאה נוכחית:  
 01/02/22 תאריך קריאה קודמת:

**שם דייר:** גלי חדש  
**שם אתר:** קניון הפסגה ירושלים

**לקוח/ה נכבד/ה, אנו מתכבדים להגיש את חישוב צריכת החשמל לתקופה 01/02/22 - 28/02/22:**

**גלי 1 - 4 - (1x32)00023147**

סוג תעריף	סוג צריכה	קריאה קודמת	קריאה נוכחית	סה"כ צריכה בקוט"ש	מחיר לקוט"ש בא"ג	סה"כ לתשלום
פרטי חשבון עבור תאריכים:			28/02/22	01/02/22		
777	פסגה	30,822.67	31,030.50	207.83	95.84	199.18 ₪
778	גבע	16,038.28	16,057.83	19.55	57.97	11.34 ₪
779	שפל	13,420.96	13,767.64	346.68	35.63	123.52 ₪

**גלי 2 - 5 - (1x32)00023147**

סוג תעריף	סוג צריכה	קריאה קודמת	קריאה נוכחית	סה"כ צריכה בקוט"ש	מחיר לקוט"ש בא"ג	סה"כ לתשלום
פרטי חשבון עבור תאריכים:			28/02/22	01/02/22		
777	פסגה	32,463.92	32,723.89	259.96	95.84	249.15 ₪
778	גבע	17,064.44	17,090.40	25.96	57.97	15.05 ₪
779	שפל	11,273.64	11,713.52	439.88	35.63	156.73 ₪

**גלי 3 - 6 - (1x32)00023147**

סוג תעריף	סוג צריכה	קריאה קודמת	קריאה נוכחית	סה"כ צריכה בקוט"ש	מחיר לקוט"ש בא"ג	סה"כ לתשלום
פרטי חשבון עבור תאריכים:			28/02/22	01/02/22		
777	פסגה	18,123.35	18,353.92	230.57	95.84	220.98 ₪
778	גבע	11,122.43	11,142.71	20.29	57.97	11.76 ₪
779	שפל	8,397.65	8,792.56	394.91	35.63	140.71 ₪

**גלי 4 - 1 - (0x0)00023692**

סוג תעריף	סוג צריכה	קריאה קודמת	קריאה נוכחית	סה"כ צריכה בקוט"ש	מחיר לקוט"ש בא"ג	סה"כ לתשלום
פרטי חשבון עבור תאריכים:			28/02/22	01/02/22		
777	פסגה	131,538.14	131,538.14	0.0010	95.84	0.00 ₪
778	גבע	79,014.34	79,014.34	0.00	57.97	0.00 ₪
779	שפל	66,556.07	66,556.07	-0.003	35.63	-0.00 ₪

**מיוזג אויר**

סוג תעריף	סוג צריכה	קריאה קודמת	קריאה נוכחית	סה"כ צריכה בקוט"ש	מחיר לקוט"ש בא"ג	סה"כ לתשלום





מיזוג אוויר

סה"כ לתשלום	מחיר לקוט"ש בא"ג	סה"כ צריכה בקוט"ש	קריאה נוכחית	קריאה קודמת	סוג צריכה	סוג תעריף
			28/02/22	01/02/22	פרטי חשבון עבור תאריכים:	
1,145.77 ₪	95.84	1,195.501			פסגה	777
104.19 ₪	57.97	179.739			גבע	778
773.15 ₪	35.63	2,169.936			שפל	779

סה"כ לדירה:

שיא ביקוש	סה"כ	שפל	גבע	פסגה	סה"כ צריכה
2.61	5,490.80	3,351.40	245.54	1,893.87	סה"כ לתשלום
	3,151.52 ₪	1,194.10 ₪	142.34 ₪	1,815.08 ₪	

214.45 ₪	<b>תשלום קבוע</b>	
5.30 ₪	<b>תשלום עבור גודל חיבור בKVA (1x96)</b>	
3,371.27 ₪	<b>סה"כ לתשלום</b>	<b>לא כולל מע"מ</b>

התפלגות חיוב בש"ח לפי תעו"ז

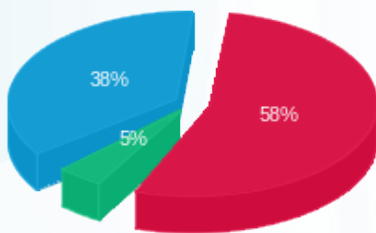

■ פסגה (1,815.08 ₪) 58%  
■ גבע (142.34 ₪) 5%  
■ שפל (1,194.10 ₪) 38%

הסטוריית צריכה בקוט"ש

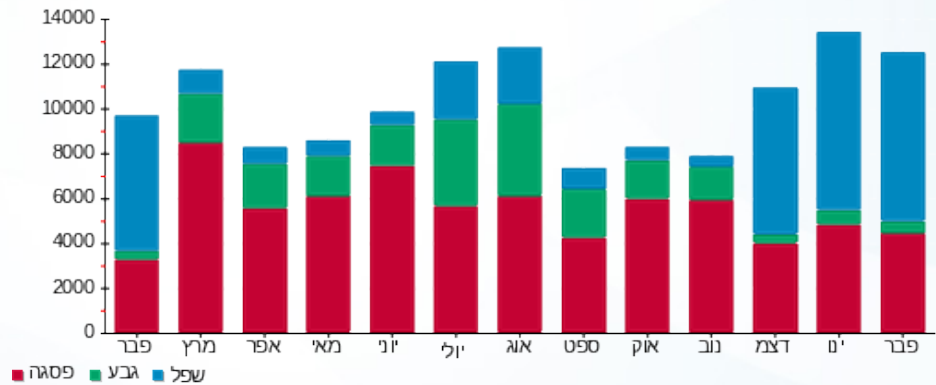



06/03/22 תאריך הפקה:  
 28/02/22 תאריך קריאה נוכחית:  
 01/02/22 תאריך קריאה קודמת:

**שם דייר:** גלית קצפת  
**שם אתר:** קניון הפסגה ירושלים

**לקוח/ה נכבד/ה, אנו מתכבדים להגיש את חישוב צריכת החשמל לתקופה 01/02/22 - 28/02/22:**

**גלית קצפת - 2 - (0x0)00015051**

סוג תעריף	סוג צריכה	קריאה קודמת	קריאה נוכחית	סה"כ צריכה בקוט"ש	מחיר לקוט"ש בא"ג	סה"כ לתשלום
			28/02/22	01/02/22	פרטי חשבון עבור תאריכים:	
777	פסגה	124,542.40	124,542.40	-0.0005	95.84	₪ -0.00
778	גבע	51,937.14	51,937.14	0.0005	57.97	₪ 0.00
779	שפל	153,230.63	153,230.63	-0.0005	35.63	₪ -0.00

**גלית קצפת - 4 - (0x0)00015051**

סוג תעריף	סוג צריכה	קריאה קודמת	קריאה נוכחית	סה"כ צריכה בקוט"ש	מחיר לקוט"ש בא"ג	סה"כ לתשלום
			28/02/22	01/02/22	פרטי חשבון עבור תאריכים:	
777	פסגה	108,699.65	110,764.65	2,065.00	95.84	₪ 1,979.09
778	גבע	20,951.64	21,524.18	572.54	57.97	₪ 331.90
779	שפל	64,217.66	70,379.46	6,161.80	35.63	₪ 2,195.45

**מיזוג אויר**

סוג תעריף	סוג צריכה	קריאה קודמת	קריאה נוכחית	סה"כ צריכה בקוט"ש	מחיר לקוט"ש בא"ג	סה"כ לתשלום
			28/02/22	01/02/22	פרטי חשבון עבור תאריכים:	
777	פסגה			479.871	95.84	₪ 459.91
778	גבע			72.147	57.97	₪ 41.82
779	שפל			871.006	35.63	₪ 310.34

**סה"כ לדייר:**

פסגה	גבע	שפל	סה"כ	שיא ביקוש
2,544.87	644.68	7,032.80	10,222.35	30.49
₪ 2,439.00	₪ 373.72	₪ 2,505.79	₪ 5,318.51	

סה"כ צריכה  
 סה"כ לתשלום

214.45 ₪	<b>תשלום קבוע</b>	
0.00 ₪	<b>תשלום עבור גודל חיבור בKVA (0x0)</b>	
5,532.96 ₪	<b>סה"כ לתשלום</b>	<b>לא כולל מע"מ</b>





התפלגות חיוב בש"ח לפי תעו"ז

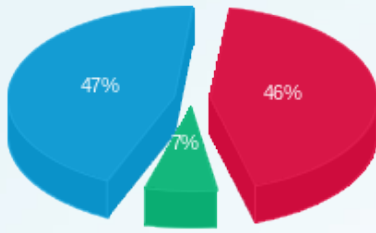

- פסגה (2,439.00) ₪
- גבע (373.72) ₪
- שפל (2,505.79) ₪

הסטוריית צריכה בקוט"ש

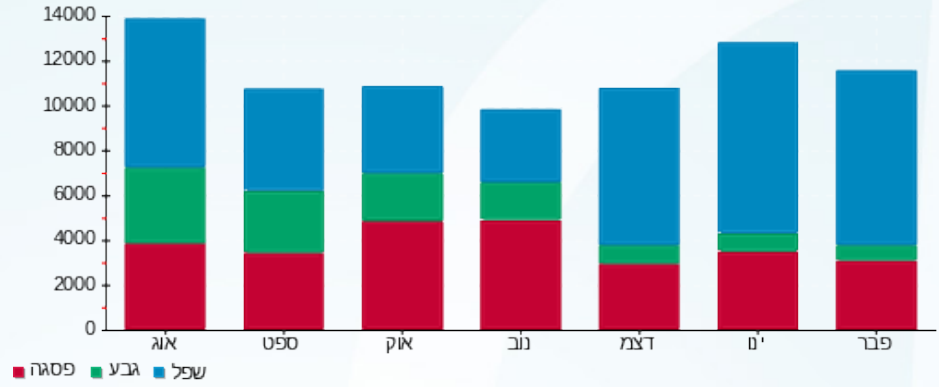

06/03/22 תאריך הפקה:  
 28/02/22 תאריך קריאה נוכחית:  
 01/02/22 תאריך קריאה קודמת:

שם דייר: גרעיני עפולה  
 שם אתר: קניון הפסגה ירושלים

לקוח/ה נכבד/ה, אנו מתכבדים להגיש את חישוב צריכת החשמל לתקופה 01/02/22 - 28/02/22:

גרעיני עפולה - 23 - 00023167(0x0)

סוג תעריף	סוג צריכה	קריאה קודמת	קריאה נוכחית	סה"כ צריכה בקוט"ש	מחיר לקוט"ש בא"ג	סה"כ לתשלום
			28/02/22	01/02/22	פרטי חשבון עבור תאריכים:	
777	פסגה	85,209.00	85,266.18	57.18	95.84	54.80 ₪
778	גבע	48,782.98	48,796.50	13.52	57.97	7.84 ₪
779	שפל	48,291.09	48,436.52	145.43	35.63	51.82 ₪

מיזוג אויר

סוג תעריף	סוג צריכה	קריאה קודמת	קריאה נוכחית	סה"כ צריכה בקוט"ש	מחיר לקוט"ש בא"ג	סה"כ לתשלום
			28/02/22	01/02/22	פרטי חשבון עבור תאריכים:	
777	פסגה			185.565	95.84	177.85 ₪
778	גבע			27.899	57.97	16.17 ₪
779	שפל			336.816	35.63	120.01 ₪

סה"כ לדירה:

פסגה	גבע	שפל	סה"כ	שיא ביקוש
242.74	41.42	482.25	766.41	0.79
232.65 ₪	24.01 ₪	171.83 ₪	428.48 ₪	

סה"כ צריכה  
 סה"כ לתשלום

214.45 ₪	תשלום קבוע	
0.00 ₪	תשלום עבור גודל חיבור בKVA (0x0)	
642.93 ₪	סה"כ לתשלום	לא כולל מע"מ

התפלגות חיוב בש"ח לפי תע"ז

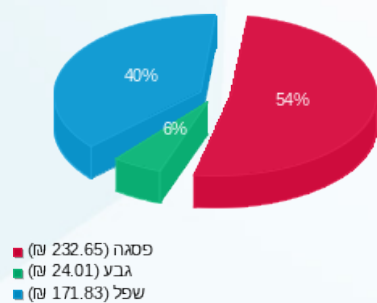

הסטוריית צריכה בקוט"ש

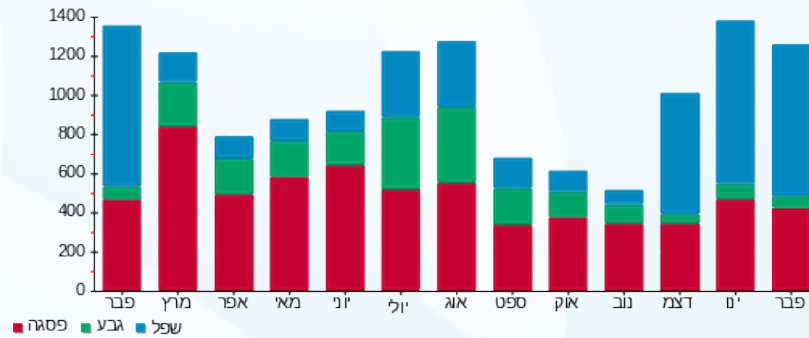

06/03/22 תאריך הפקה:  
 28/02/22 תאריך קריאה נוכחית:  
 01/02/22 תאריך קריאה קודמת:

שם דייר: גרפוס חדש  
 שם אתר: קניון הפסגה ירושלים

לקוח/ה נכבד/ה, אנו מתכבדים להגיש את חישוב צריכת החשמל לתקופה 01/02/22 - 28/02/22:

גרפוס חדש - 4 - 00023149 (0x0)

סוג תעריף	סוג צריכה	קריאה קודמת	קריאה נוכחית	סה"כ צריכה בקוט"ש	מחיר לקוט"ש בא"ג	סה"כ לתשלום
פרטי חשבון עבור תאריכים:			28/02/22	01/02/22		
777	פסגה	55,959.42	56,015.57	56.16	95.84	53.82 ₪
778	גבע	25,170.94	25,194.09	23.15	57.97	13.42 ₪
779	שפל	22,256.38	22,447.87	191.49	35.63	68.23 ₪

מיזוג אויר

סוג תעריף	סוג צריכה	קריאה קודמת	קריאה נוכחית	סה"כ צריכה בקוט"ש	מחיר לקוט"ש בא"ג	סה"כ לתשלום
פרטי חשבון עבור תאריכים:			28/02/22	01/02/22		
777	פסגה			282.986	95.84	271.21 ₪
778	גבע			42.546	57.97	24.66 ₪
779	שפל			513.644	35.63	183.01 ₪

סה"כ לדירה:

פסגה	גבע	שפל	סה"כ	שיא ביקוש
339.15	65.69	705.14	1,109.97	0.56
₪ 325.04	₪ 38.08	₪ 251.24	₪ 614.36	

סה"כ צריכה  
 סה"כ לתשלום

214.45 ₪	תשלום קבוע	
0.00 ₪	תשלום עבור גודל חיבור בKVA (0x0)	
828.81 ₪	סה"כ לתשלום	לא כולל מע"מ

התפלגות חיוב בש"ח לפי תע"ז

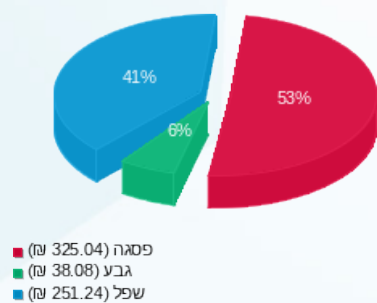

הסטוריית צריכה בקוט"ש

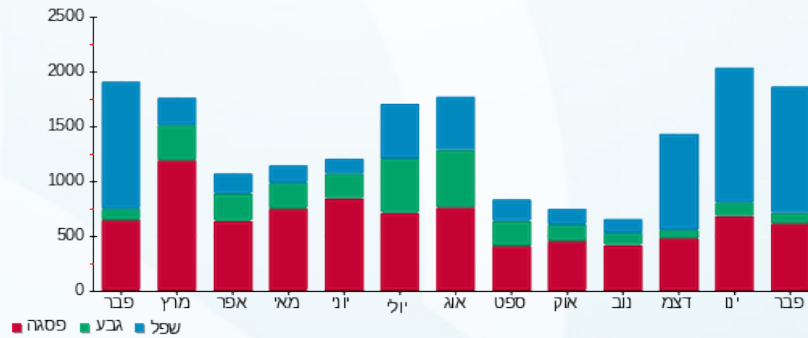



06/03/22 תאריך הפקה:  
 28/02/22 תאריך קריאה נוכחית:  
 01/02/22 תאריך קריאה קודמת:

שם דייר: דוכן מגנוליה  
 שם אתר: קניון הפסגה ירושלים

לקוח/ה נכבד/ה, אנו מתכבדים להגיש את חישוב צריכת החשמל לתקופה 01/02/22 - 28/02/22:

דוכן מגנוליה - 4 - 00023167 (3x40)

סוג תעריף	סוג צריכה	קריאה קודמת	קריאה נוכחית	סה"כ צריכה בקוט"ש	מחיר לקוט"ש בא"ג	סה"כ לתשלום
פרטי חשבון עבור תאריכים:			28/02/22	01/02/22		
777	פסגה	10,329.77	10,391.15	61.38	95.84	58.83 ₪
778	גבע	5,414.24	5,428.81	14.57	57.97	8.45 ₪
779	שפל	5,064.61	5,229.55	164.94	35.63	58.77 ₪

מיזוג אוויר

סוג תעריף	סוג צריכה	קריאה קודמת	קריאה נוכחית	סה"כ צריכה בקוט"ש	מחיר לקוט"ש בא"ג	סה"כ לתשלום
פרטי חשבון עבור תאריכים:			28/02/22	01/02/22		
777	פסגה			83.504	95.84	80.03 ₪
778	גבע			12.555	57.97	7.28 ₪
779	שפל			151.567	35.63	54.00 ₪

סה"כ לדירה:

פסגה	גבע	שפל	סה"כ	שיא ביקוש
144.88	27.13	316.51	488.52	1.02
138.86 ₪	15.73 ₪	112.77 ₪	267.35 ₪	

סה"כ צריכה  
 סה"כ לתשלום

214.45 ₪	תשלום קבוע	
6.63 ₪	תשלום עבור גודל חיבור בKVA (3x40)	
488.43 ₪	סה"כ לתשלום	לא כולל מע"מ

התפלגות חיוב בש"ח לפי תע"ז

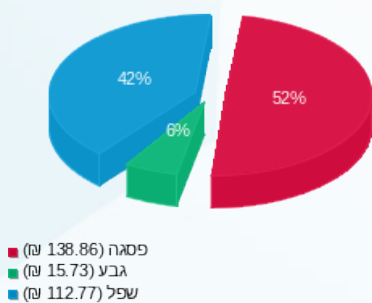

הסטוריית צריכה בקוט"ש

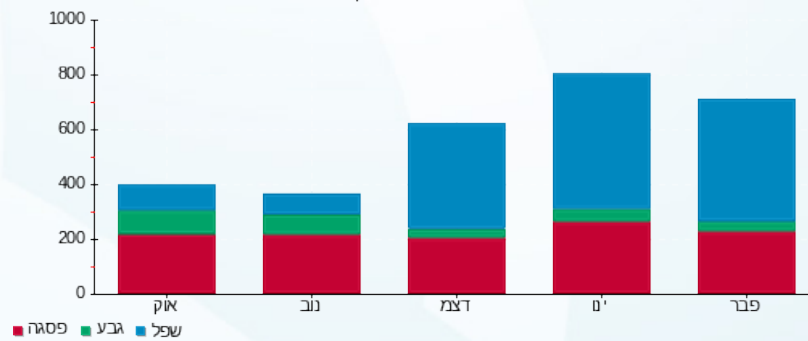

06/03/22 תאריך הפקה:  
 28/02/22 תאריך קריאה נוכחית:  
 01/02/22 תאריך קריאה קודמת:

שם דייר: דוכן סולר - ישי פנחסוב  
 שם אתר: קניון הפסגה ירושלים

**לקוח/ה נכבד/ה, אנו מתכבדים להגיש את חישוב צריכת החשמל לתקופה 01/02/22 - 28/02/22:**

**דוכן סולר - 1 - 00023149 (0x0)**

סוג תעריף	סוג צריכה	קריאה קודמת	קריאה נוכחית	סה"כ צריכה בקוט"ש	מחיר לקוט"ש בא"ג	סה"כ לתשלום
			28/02/22	01/02/22	פרטי חשבון עבור תאריכים:	
777	פסגה	41,220.06	41,245.50	25.45	95.84	24.39 ₪
778	גבע	23,775.22	23,778.51	3.29	57.97	1.91 ₪
779	שפל	13,765.27	13,812.63	47.36	35.63	16.87 ₪

**מיזוג אוויר**

סוג תעריף	סוג צריכה	קריאה קודמת	קריאה נוכחית	סה"כ צריכה בקוט"ש	מחיר לקוט"ש בא"ג	סה"כ לתשלום
			28/02/22	01/02/22	פרטי חשבון עבור תאריכים:	
777	פסגה			38.969	95.84	37.35 ₪
778	גבע			5.859	57.97	3.40 ₪
779	שפל			70.731	35.63	25.20 ₪

**סה"כ לדירה:**

פסגה	גבע	שפל	סה"כ	שיא ביקוש
64.42	9.15	118.09	191.66	0.40
₪ 61.74	₪ 5.30	₪ 42.08	₪ 109.12	

סה"כ צריכה  
 סה"כ לתשלום

38.53 ₪	<b>תשלום קבוע</b>	
0.00 ₪	<b>תשלום עבור גודל חיבור בKVA (0x0)</b>	
147.65 ₪	<b>סה"כ לתשלום</b>	<b>לא כולל מע"מ</b>

התפלגות חיוב בש"ח לפי תע"ז

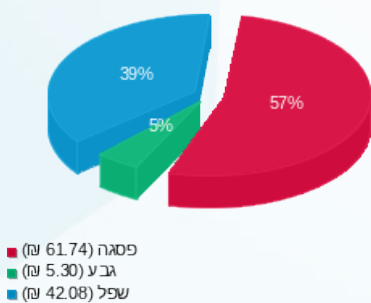

הסטוריית צריכה בקוט"ש

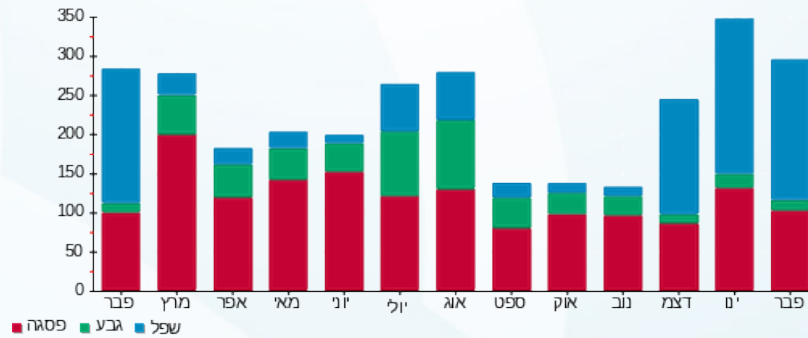

06/03/22 תאריך הפקה:  
 28/02/22 תאריך קריאה נוכחית:  
 01/02/22 תאריך קריאה קודמת:

שם דייר: דוכן עולם הממתקים - פיצוחי ירושלים  
 שם אתר: קניון הפסגה ירושלים

לקוח/ה נכבד/ה, אנו מתכבדים להגיש את חישוב צריכת החשמל לתקופה 01/02/22 - 28/02/22:

דוכן עולם הממתקים - פיצוחי ירושלים - 6 - 00015051(0x0)

סוג תעריף	סוג צריכה	קריאה קודמת	קריאה נוכחית	סה"כ צריכה בקוט"ש	מחיר לקוט"ש בא"ג	סה"כ לתשלום
פרטי חשבון עבור תאריכים:			28/02/22	01/02/22		
777	פסגה	117,422.78	117,807.50	384.71	95.84	368.71 ₪
778	גבע	26,470.32	26,583.26	112.95	57.97	65.48 ₪
779	שפל	55,849.93	56,950.44	1,100.51	35.63	392.11 ₪

מיזוג אויר

סוג תעריף	סוג צריכה	קריאה קודמת	קריאה נוכחית	סה"כ צריכה בקוט"ש	מחיר לקוט"ש בא"ג	סה"כ לתשלום
פרטי חשבון עבור תאריכים:			28/02/22	01/02/22		
777	פסגה			83.504	95.84	80.03 ₪
778	גבע			12.555	57.97	7.28 ₪
779	שפל			151.567	35.63	54.00 ₪

סה"כ לדירה:

פסגה	גבע	שפל	סה"כ	שיא ביקוש
468.22	125.50	1,252.07	1,845.79	5.23
₪ 448.74	₪ 72.75	₪ 446.11	₪ 967.61	

214.45 ₪	תשלום קבוע	
0.00 ₪	תשלום עבור גודל חיבור בKVA (0x0)	
1,182.06 ₪	סה"כ לתשלום	לא כולל מע"מ

התפלגות חיוב בש"ח לפי תע"ז

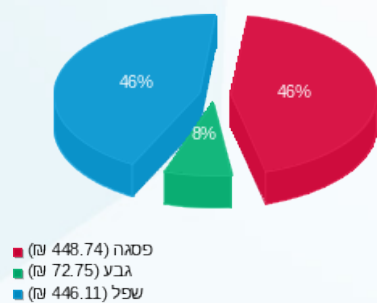

הסטוריית צריכה בקוט"ש

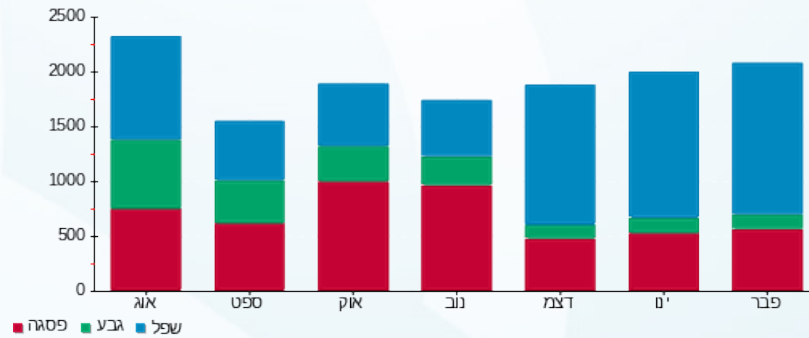

06/03/22 תאריך הפקה:  
 28/02/22 תאריך קריאה נוכחית:  
 01/02/22 תאריך קריאה קודמת:

שם דייר: דוכן עינת גורדון  
 שם אתר: קניון הפסגה ירושלים

לקוח/ה נכבד/ה, אנו מתכבדים להגיש את חישוב צריכת החשמל לתקופה 01/02/22 - 28/02/22:

דוכן עינת גורדון - 5 - 00023149 (0x0)

סוג תעריף	סוג צריכה	קריאה קודמת	קריאה נוכחית	סה"כ צריכה בקוט"ש	מחיר לקוט"ש בא"ג	סה"כ לתשלום
פרטי חשבון עבור תאריכים:		01/02/22	28/02/22			
517		65,271.38	65,510.87	239.49	48.45	116.03 ₪

מיזוג אוויר

סוג תעריף	סוג צריכה	קריאה קודמת	קריאה נוכחית	סה"כ צריכה בקוט"ש	מחיר לקוט"ש בא"ג	סה"כ לתשלום
פרטי חשבון עבור תאריכים:		01/02/22	28/02/22			
517				239.65		116.11 ₪

סה"כ לדייר:

שיא ביקוש	סה"כ
2.66	479.14
	232.14 ₪

21.31 ₪	תשלום קבוע	
0.00 ₪	תשלום עבור גודל חיבור בKVA (0x0)	
253.45 ₪	סה"כ לתשלום	לא כולל מע"מ

התפלגות חיוב בש"ח לפי תע"ן

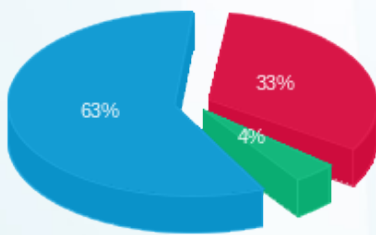

פסגה (77.45 ₪) 63%  
 גבע (9.53 ₪) 4%  
 שפל (145.16 ₪) 33%

הסטוריית צריכה בקוט"ש

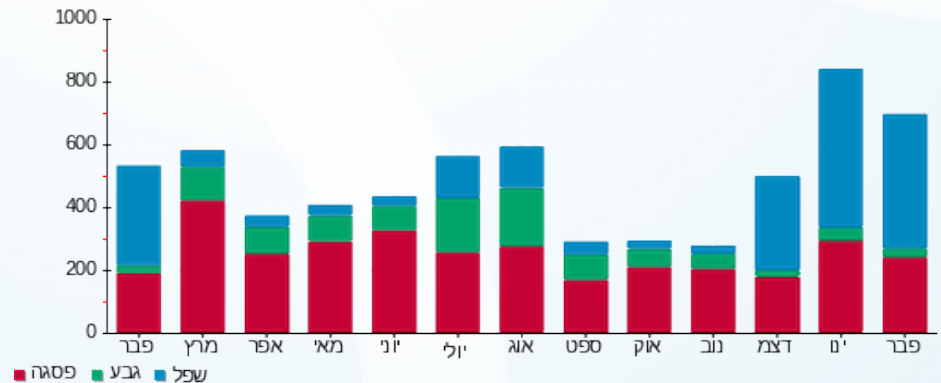

06/03/22 תאריך הפקה:  
 28/02/22 תאריך קריאה נוכחית:  
 01/02/22 תאריך קריאה קודמת:

שם דייר: דורשנקו יורי  
 שם אתר: קניון הפסגה ירושלים

לקוח/ה נכבד/ה, אנו מתכבדים להגיש את חישוב צריכת החשמל לתקופה 01/02/22 - 28/02/22:

דורשנקו יורי - 16 - 00023149(0x0)

סוג תעריף	סוג צריכה	קריאה קודמת	קריאה נוכחית	סה"כ צריכה בקוט"ש	מחיר לקוט"ש בא"ג	סה"כ לתשלום
			28/02/22	01/02/22	פרטי חשבון עבור תאריכים:	
777	פסגה	90,747.30	90,818.54	71.24	95.84	68.28 ₪
778	גבע	48,358.73	48,372.43	13.70	57.97	7.94 ₪
779	שפל	28,717.24	28,876.50	159.27	35.63	56.75 ₪

מיזוג אויר

סוג תעריף	סוג צריכה	קריאה קודמת	קריאה נוכחית	סה"כ צריכה בקוט"ש	מחיר לקוט"ש בא"ג	סה"כ לתשלום
			28/02/22	01/02/22	פרטי חשבון עבור תאריכים:	
777	פסגה			341.439	95.84	327.24 ₪
778	גבע			51.334	57.97	29.76 ₪
779	שפל			619.741	35.63	220.81 ₪

סה"כ לדירה:

פסגה	גבע	שפל	סה"כ	שיא ביקוש
412.68	65.04	779.01	1,256.73	1.87
₪ 395.52	₪ 37.70	₪ 277.56	₪ 710.78	

סה"כ צריכה  
 סה"כ לתשלום

לא כולל מע"מ	סה"כ לתשלום	תשלום עבור גודל חיבור בKVA (0x0)	תשלום קבוע
925.23 ₪		0.00 ₪	214.45 ₪

התפלגות חיוב בש"ח לפי תע"ז

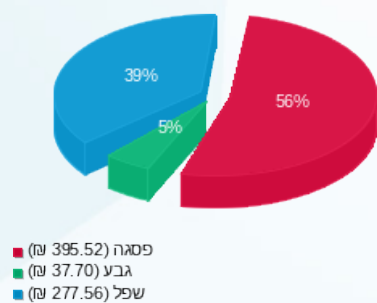

הסטוריית צריכה בקוט"ש

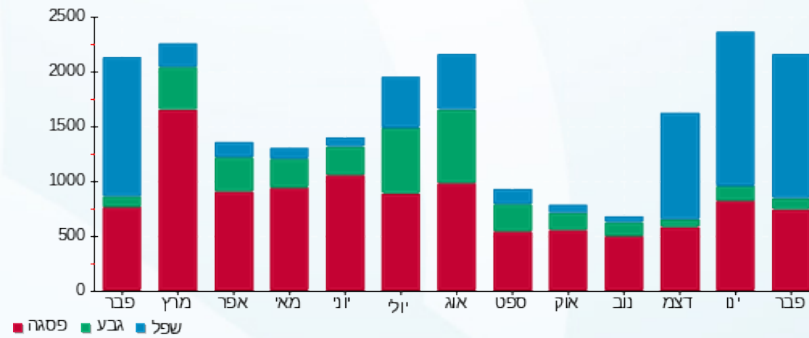

06/03/22 תאריך הפקה:  
 28/02/22 תאריך קריאה נוכחית:  
 01/02/22 תאריך קריאה קודמת:

שם דייר: די אנד איי (חדש)  
 שם אתר: קניון הפסגה ירושלים

לקוח/ה נכבד/ה, אנו מתכבדים להגיש את חישוב צריכת החשמל לתקופה 01/02/22 - 28/02/22:

די אנד איי - 4 - 00011176 (0x0)

סוג תעריף	סוג צריכה	קריאה קודמת	קריאה נוכחית	סה"כ צריכה בקוט"ש	מחיר לקוט"ש בא"ג	סה"כ לתשלום
			28/02/22	01/02/22	פרטי חשבון עבור תאריכים:	
777	פסגה	83,130.34	83,380.93	250.59	95.84	240.16 ₪
778	גבע	43,683.83	43,723.12	39.29	57.97	22.78 ₪
779	שפל	64,720.94	65,230.19	509.25	35.63	181.45 ₪

מיזוג אויר

סוג תעריף	סוג צריכה	קריאה קודמת	קריאה נוכחית	סה"כ צריכה בקוט"ש	מחיר לקוט"ש בא"ג	סה"כ לתשלום
			28/02/22	01/02/22	פרטי חשבון עבור תאריכים:	
777	פסגה			278.347	95.84	266.77 ₪
778	גבע			41.848	57.97	24.26 ₪
779	שפל			505.224	35.63	180.01 ₪

סה"כ לדייר:

פסגה	גבע	שפל	סה"כ	שיא ביקוש
528.94	81.14	1,014.47	1,624.55	3.68
₪ 506.93	₪ 47.04	₪ 361.46	₪ 915.43	

סה"כ צריכה  
 סה"כ לתשלום

214.45 ₪	תשלום קבוע	
0.00 ₪	תשלום עבור גודל חיבור בKVA (0x0)	
1,129.88 ₪	סה"כ לתשלום	לא כולל מע"מ

התפלגות חיוב בש"ח לפי תע"ז

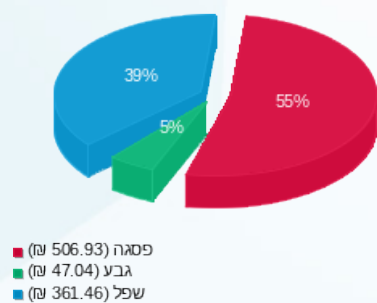

הסטוריית צריכה בקוט"ש

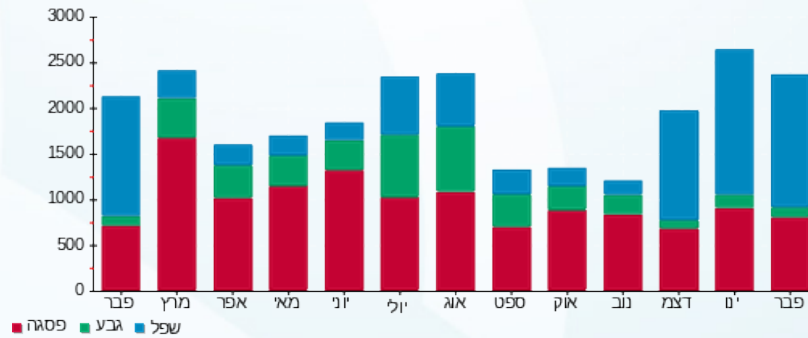



06/03/22 תאריך הפקה:  
 28/02/22 תאריך קריאה נוכחית:  
 01/02/22 תאריך קריאה קודמת:

**שם דייר:** דלתא חדש  
**שם אתר:** קניון הפסגה ירושלים

**לקוח/ה נכבד/ה, אנו מתכבדים להגיש את חישוב צריכת החשמל לתקופה 01/02/22 - 28/02/22:**

**דלתא 1 - 2 - 00023167 (0x0)**

סוג תעריף	סוג צריכה	קריאה קודמת	קריאה נוכחית	סה"כ צריכה בקוט"ש	מחיר לקוט"ש בא"ג	סה"כ לתשלום
פרטי חשבון עבור תאריכים:			28/02/22	01/02/22		
777	פסגה	41,195.49	41,306.89	111.40	95.84	106.77 ₪
778	גבע	29,268.68	29,283.52	14.84	57.97	8.60 ₪
779	שפל	27,214.60	27,420.58	205.98	35.63	73.39 ₪

**דלתא 2 - 3 - 00023167 (0x0)**

סוג תעריף	סוג צריכה	קריאה קודמת	קריאה נוכחית	סה"כ צריכה בקוט"ש	מחיר לקוט"ש בא"ג	סה"כ לתשלום
פרטי חשבון עבור תאריכים:			28/02/22	01/02/22		
777	פסגה	48,459.48	48,547.67	88.18	95.84	84.52 ₪
778	גבע	27,598.77	27,610.91	12.14	57.97	7.04 ₪
779	שפל	32,186.07	32,341.47	155.40	35.63	55.37 ₪

**דלתא 3 - 7 - 00023167 (0x0)**

סוג תעריף	סוג צריכה	קריאה קודמת	קריאה נוכחית	סה"כ צריכה בקוט"ש	מחיר לקוט"ש בא"ג	סה"כ לתשלום
פרטי חשבון עבור תאריכים:			28/02/22	01/02/22		
777	פסגה	82,595.93	82,737.25	141.33	95.84	135.45 ₪
778	גבע	32,149.87	32,165.49	15.62	57.97	9.06 ₪
779	שפל	34,792.34	35,017.71	225.38	35.63	80.30 ₪

**דלתא 4 - 15 - 00023167 (0x0)**

סוג תעריף	סוג צריכה	קריאה קודמת	קריאה נוכחית	סה"כ צריכה בקוט"ש	מחיר לקוט"ש בא"ג	סה"כ לתשלום
פרטי חשבון עבור תאריכים:			28/02/22	01/02/22		
777	פסגה	59,001.11	59,001.10	-0.0005	95.84	-0.00 ₪
778	גבע	37,684.01	37,684.01	0.00	57.97	0.00 ₪
779	שפל	23,599.41	23,599.41	-0.0005	35.63	-0.00 ₪

**מיוזג אויר**

סוג תעריף	סוג צריכה	קריאה קודמת	קריאה נוכחית	סה"כ צריכה בקוט"ש	מחיר לקוט"ש בא"ג	סה"כ לתשלום





מיזוג אויר

סה"כ לתשלום	מחיר לקוט"ש בא"ג	סה"כ צריכה בקוט"ש	קריאה נוכחית	קריאה קודמת	סוג צריכה	סוג תעריף
			28/02/22	01/02/22	פרטי חשבון עבור תאריכים:	
₪ 674.92	95.84	704.218			פסגה	777
₪ 61.38	57.97	105.876			גבע	778
₪ 455.43	35.63	1,278.216			שפל	779

סה"כ לדירה:

שיא ביקוש	סה"כ	שפל	גבע	פסגה	סה"כ צריכה
1.76	3,058.58	1,864.97	148.48	1,045.13	סה"כ לתשלום
	₪ 1,752.22	₪ 664.49	₪ 86.08	₪ 1,001.65	

₪ 214.45	<b>תשלום קבוע</b>	
₪ 0.00	<b>תשלום עבור גודל חיבור בKVA (0x0)</b>	
₪ 1,966.67	<b>סה"כ לתשלום</b>	<b>לא כולל מע"מ</b>

התפלגות חיוב בש"ח לפי תעו"ז

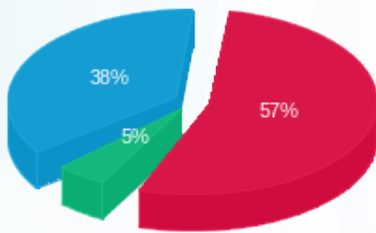

■ פסגה (₪ 1,001.65) 57%  
■ גבע (₪ 86.08) 5%  
■ שפל (₪ 664.49) 38%

הסטוריית צריכה בקוט"ש

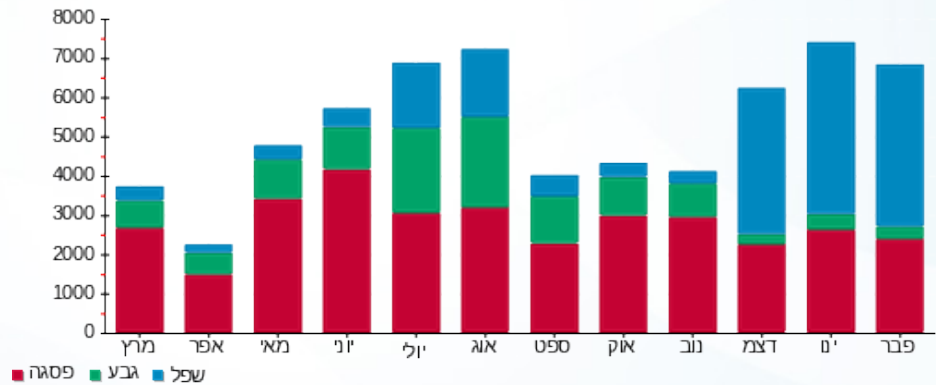



06/03/22

תאריך הפקדה:

28/02/22

תאריך קריאה נוכחית:

01/02/22

תאריך קריאה קודמת:

שם דייר: הום סנטר  
שם אתר: קניון הפסגה ירושלים

לקוח/ה נכבד/ה, אנו מתכבדים להגיש את חישוב צריכת החשמל לתקופה 01/02/22 - 28/02/22:

הום סנטר - 6 - 00023673 (0x0)

סוג תעריף	סוג צריכה	קריאה קודמת	קריאה נוכחית	סה"כ צריכה בקוט"ש	מחיר לקוט"ש בא"ג	סה"כ לתשלום
			28/02/22	01/02/22	פרטי חשבון עבור תאריכים:	
777	פסגה	1,499,580.74	1,501,012.28	1,431.54	95.84	1,371.99 ₪
778	גבע	1,085,856.28	1,085,957.00	100.72	57.97	58.39 ₪
779	שפל	856,847.04	859,773.05	2,926.01	35.63	1,042.54 ₪

מיזוג אוויר

סוג תעריף	סוג צריכה	קריאה קודמת	קריאה נוכחית	סה"כ צריכה בקוט"ש	מחיר לקוט"ש בא"ג	סה"כ לתשלום
			28/02/22	01/02/22	פרטי חשבון עבור תאריכים:	
777	פסגה			4,623.347	95.84	4,431.02 ₪
778	גבע			695.102	57.97	402.95 ₪
779	שפל			8,391.768	35.63	2,989.99 ₪

סה"כ לדירה:

פסגה	גבע	שפל	סה"כ	שיא ביקוש
6,054.89	795.82	11,317.78	18,168.48	23.06
₪ 5,803.00	₪ 461.34	₪ 4,032.52	₪ 10,296.86	

סה"כ צריכה  
סה"כ לתשלום

214.45 ₪	תשלום קבוע	
0.00 ₪	תשלום עבור גודל חיבור בKVA (0x0)	
10,511.31 ₪	סה"כ לתשלום	לא כולל מע"מ

התפלגות חיוב בש"ח לפי תע"ז

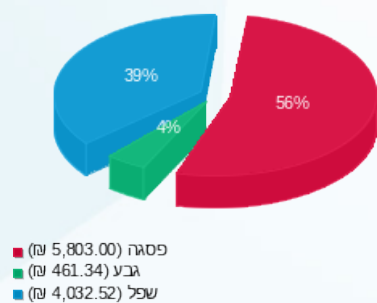

הסטוריית צריכה בקוט"ש

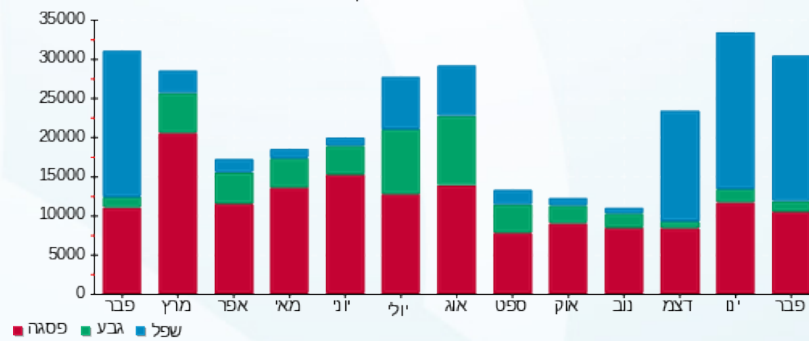



06/03/22 תאריך הפקה:  
 28/02/22 תאריך קריאה נוכחית:  
 01/02/22 תאריך קריאה קודמת:

**שם דייר:** הרמוניה לבית  
**שם אתר:** קניון הפסגה ירושלים

**לקוח/ה נכבד/ה, אנו מתכבדים להגיש את חישוב צריכת החשמל לתקופה 01/02/22 - 28/02/22:**

**הרמוניה לבית 1 - 22 - (0x0)00023149**

סוג תעריף	סוג צריכה	קריאה קודמת	קריאה נוכחית	סה"כ צריכה בקוט"ש	מחיר לקוט"ש בא"ג	סה"כ לתשלום
פרטי חשבון עבור תאריכים:						
777	פסגה	01/02/22	28/02/22	0.008	95.84	104,436.42
778	גבע	61,330.95	61,330.96	0.005	57.97	0.00
779	שפל	27,044.55	27,044.56	0.009	35.63	0.00

**הרמוניה לבית 2 - 23 - (0x0)00023149**

סוג תעריף	סוג צריכה	קריאה קודמת	קריאה נוכחית	סה"כ צריכה בקוט"ש	מחיר לקוט"ש בא"ג	סה"כ לתשלום
פרטי חשבון עבור תאריכים:						
777	פסגה	01/02/22	28/02/22	0.001	95.84	56,831.44
778	גבע	32,209.07	32,209.07	0.002	57.97	0.00
779	שפל	19,170.41	19,170.43	0.01	35.63	0.00

**הרמוניה לבית 3 - 24 - (0x0)00023149**

סוג תעריף	סוג צריכה	קריאה קודמת	קריאה נוכחית	סה"כ צריכה בקוט"ש	מחיר לקוט"ש בא"ג	סה"כ לתשלום
פרטי חשבון עבור תאריכים:						
777	פסגה	01/02/22	28/02/22	6.88	95.84	76,274.33
778	גבע	39,275.69	39,279.11	3.42	57.97	1.98
779	שפל	24,694.93	24,720.57	25.64	35.63	9.14

**מיזוג אויר**

סוג תעריף	סוג צריכה	קריאה קודמת	קריאה נוכחית	סה"כ צריכה בקוט"ש	מחיר לקוט"ש בא"ג	סה"כ לתשלום
פרטי חשבון עבור תאריכים:						
777	פסגה	01/02/22	28/02/22	1,345.345	95.84	1,289.38
778	גבע	202.267	117.25	57.97	117.25	
779	שפל	2,441.915	870.05	35.63	870.05	

**סה"כ לדיר:**

פסגה	גבע	שפל	סה"כ	שיא ביקוש
------	-----	-----	------	-----------





סה"כ לדירה:

שיא ביקוש	סה"כ	שפל	גבע	פסגה
0.06	4,025.51	2,467.58	205.70	1,352.23
	₪ 2,294.42	₪ 879.20	₪ 119.24	₪ 1,295.98

סה"כ צריכה

סה"כ לתשלום

₪ 214.45	<b>תשלום קבוע</b>	
₪ 0.00	<b>תשלום עבור גודל חיבור בKVA (0x0)</b>	
₪ 2,508.87	<b>סה"כ לתשלום</b>	<b>לא כולל מע"מ</b>

התפלגות חיוב בש"ח לפי תעו"ז

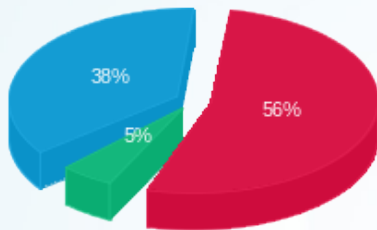

- פסגה (₪ 1,295.98) 56%
- גבע (₪ 119.24) 5%
- שפל (₪ 879.20) 38%

הסטוריית צריכה בקוט"ש

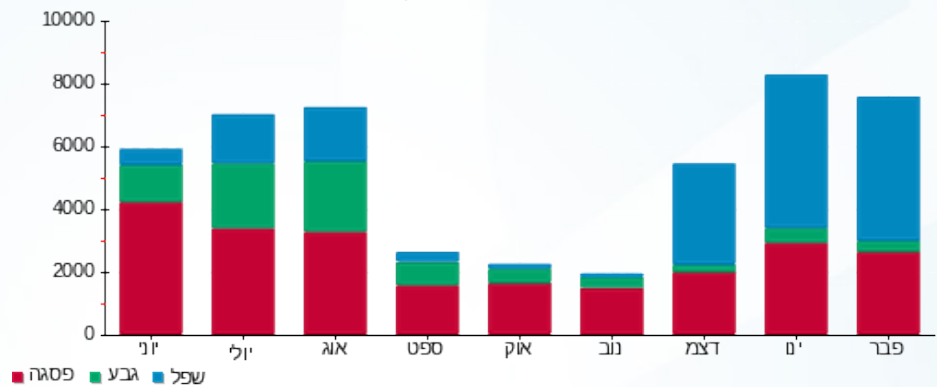

06/03/22 תאריך הפקה:  
 28/02/22 תאריך קריאה נוכחית:  
 01/02/22 תאריך קריאה קודמת:

שם דייר: ורדינון  
 שם אתר: קניון הפסגה ירושלים

לקוח/ה נכבד/ה, אנו מתכבדים להגיש את חישוב צריכת החשמל לתקופה 01/02/22 - 28/02/22:

ורדינון - 11 - 00023149 (0x0)

סוג תעריף	סוג צריכה	קריאה קודמת	קריאה נוכחית	סה"כ צריכה בקוט"ש	מחיר לקוט"ש בא"ג	סה"כ לתשלום
פרטי חשבון עבור תאריכים:		01/02/22	28/02/22			
517		169,622.41	170,235.75	613.34	48.45	297.16 ₪

מיזוג אוויר

סוג תעריף	סוג צריכה	קריאה קודמת	קריאה נוכחית	סה"כ צריכה בקוט"ש	מחיר לקוט"ש בא"ג	סה"כ לתשלום
פרטי חשבון עבור תאריכים:		01/02/22	28/02/22			
517				884.85		428.71 ₪

סה"כ לדייר:

שיא ביקוש	סה"כ
2.23	1,498.18
	725.87 ₪

21.31 ₪	תשלום קבוע	
0.00 ₪	תשלום עבור גודל חיבור בKVA (0x0)	
747.18 ₪	סה"כ לתשלום	לא כולל מע"מ

התפלגות חיוב בש"ח לפי תע"ן

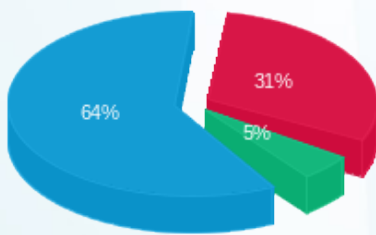

■ פסגה (228.55 ₪)  
 ■ גבע (36.16 ₪)  
 ■ שפל (461.16 ₪)

הסטוריית צריכה בקוט"ש

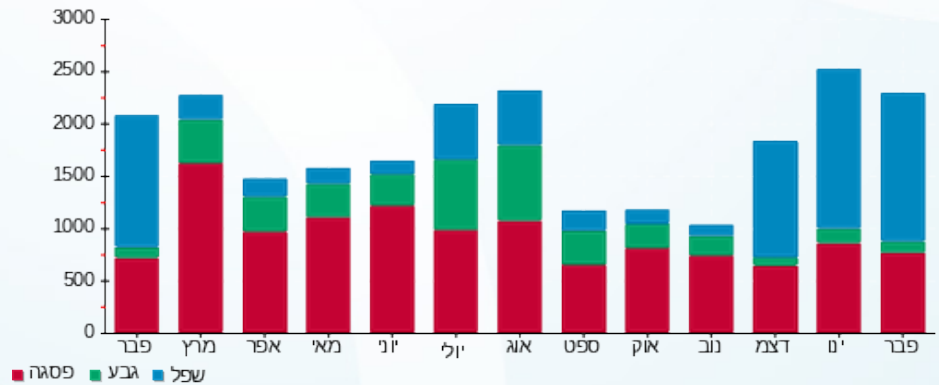



06/03/22 תאריך הפקה:  
 28/02/22 תאריך קריאה נוכחית:  
 01/02/22 תאריך קריאה קודמת:

**שם דייר:** זיפ  
**שם אתר:** קניון הפסגה ירושלים

**לקוח/ה נכבד/ה, אנו מתכבדים להגיש את חישוב צריכת החשמל לתקופה 01/02/22 - 28/02/22:**

**זיפ - 7 - 00023149 (0x0)**

סוג תעריף	סוג צריכה	קריאה קודמת	קריאה נוכחית	סה"כ צריכה בקוט"ש	מחיר לקוט"ש בא"ג	סה"כ לתשלום
		01/02/22	28/02/22			
פרטי חשבון עבור תאריכים:						
517		137,703.24	138,173.63	470.39	48.45	227.90 ₪

**זיפ - 8 - 00023149 (0x0)**

סוג תעריף	סוג צריכה	קריאה קודמת	קריאה נוכחית	סה"כ צריכה בקוט"ש	מחיר לקוט"ש בא"ג	סה"כ לתשלום
		01/02/22	28/02/22			
פרטי חשבון עבור תאריכים:						
517		262,355.35	262,920.39	565.04	48.45	273.76 ₪

**זיפ - 18 - 00023149 (0x0)**

סוג תעריף	סוג צריכה	קריאה קודמת	קריאה נוכחית	סה"כ צריכה בקוט"ש	מחיר לקוט"ש בא"ג	סה"כ לתשלום
		01/02/22	28/02/22			
פרטי חשבון עבור תאריכים:						
517		105,017.92	105,170.27	152.34	48.45	73.81 ₪

**מיזוג אוויר**

סוג תעריף	סוג צריכה	קריאה קודמת	קריאה נוכחית	סה"כ צריכה בקוט"ש	מחיר לקוט"ש בא"ג	סה"כ לתשלום
		01/02/22	28/02/22			
פרטי חשבון עבור תאריכים:						
517				2,025.03		981.13 ₪

**סה"כ לדיר:**

סה"כ	שיא ביקוש
3,212.80	3.64
1,556.60 ₪	

21.31 ₪	<b>תשלום קבוע</b>	
0.00 ₪	<b>תשלום עבור גודל חיבור בKVA (0x0)</b>	
1,577.91 ₪	<b>סה"כ לתשלום</b>	<b>לא כולל מע"מ</b>





התפלגות חיוב בש"ח לפי תעו"ז

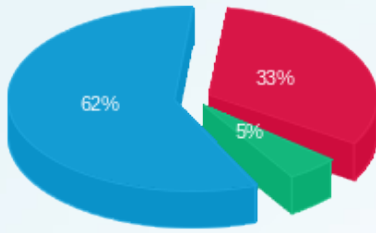

- פסגה (517.82 ש"ח)
- גבע (78.00 ש"ח)
- שפל (960.78 ש"ח)

הסטוריית צריכה בקוט"ש

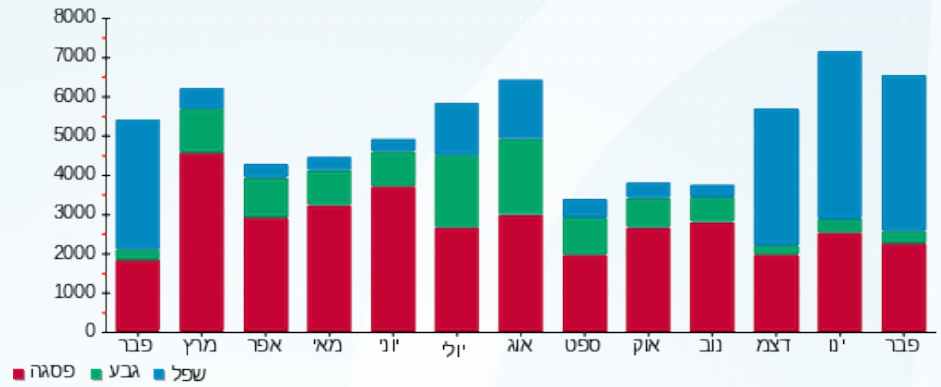



06/03/22

תאריך הפקה:

28/02/22

תאריך קריאה נוכחית:

01/02/22

תאריך קריאה קודמת:

שם דייר: טופ טן  
שם אתר: קניון הפסגה ירושלים

לקוח/ה נכבד/ה, אנו מתכבדים להגיש את חישוב צריכת החשמל לתקופה 01/02/22 - 28/02/22:

טופ טן - 6 - 00023692(0x0)

סוג תעריף	סוג צריכה	קריאה קודמת	קריאה נוכחית	סה"כ צריכה בקוט"ש	מחיר לקוט"ש בא"ג	סה"כ לתשלום
			28/02/22	01/02/22	פרטי חשבון עבור תאריכים:	
777	פסגה	100,682.29	100,859.12	176.83	95.84	169.48 ₪
778	גבע	54,770.60	54,791.92	21.32	57.97	12.36 ₪
779	שפל	48,909.54	49,261.41	351.87	35.63	125.37 ₪

מיזוג אוויר

סוג תעריף	סוג צריכה	קריאה קודמת	קריאה נוכחית	סה"כ צריכה בקוט"ש	מחיר לקוט"ש בא"ג	סה"כ לתשלום
			28/02/22	01/02/22	פרטי חשבון עבור תאריכים:	
777	פסגה			139.174	95.84	133.38 ₪
778	גבע			20.924	57.97	12.13 ₪
779	שפל			252.612	35.63	90.01 ₪

סה"כ לדירה:

פסגה	גבע	שפל	סה"כ	שיא ביקוש
316.01	42.24	604.48	962.73	1.62
₪ 302.86	₪ 24.49	₪ 215.38	₪ 542.73	

סה"כ צריכה  
סה"כ לתשלום

214.45 ₪	תשלום קבוע	
0.00 ₪	תשלום עבור גודל חיבור בKVA (0x0)	
757.18 ₪	סה"כ לתשלום	לא כולל מע"מ

התפלגות חיוב בש"ח לפי תע"ז

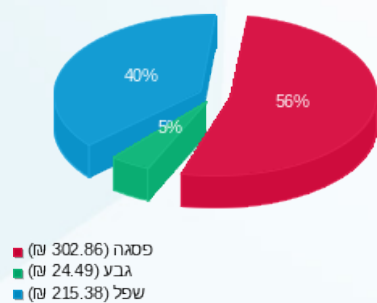

הסטוריית צריכה בקוט"ש

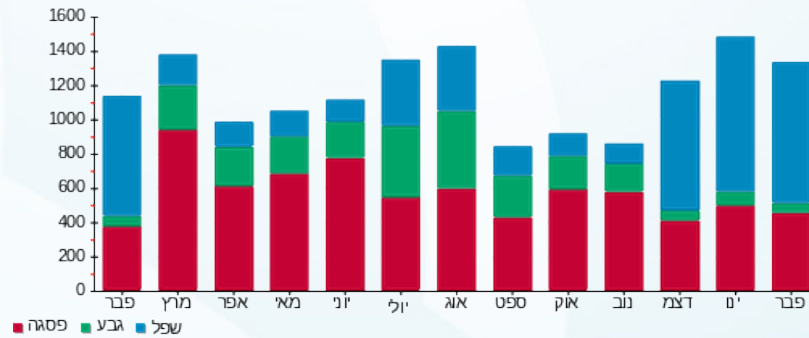

06/03/22 תאריך הפקה:  
 28/02/22 תאריך קריאה נוכחית:  
 01/02/22 תאריך קריאה קודמת:

שם דייר: לורד קיטש  
 שם אתר: קניון הפסגה ירושלים  
 תאריך יציאה: 17/02/22

**לקוח/ה נכבד/ה, אנו מתכבדים להגיש את חישוב צריכת החשמל לתקופה 01/02/22 - 17/02/22:**

**לורד קיטש - 3 - 00023673(0x0)**

סוג תעריף	סוג צריכה	קריאה קודמת	קריאה נוכחית	סה"כ צריכה בקוט"ש	מחיר לקוט"ש בא"ג	סה"כ לתשלום
פרטי חשבון עבור תאריכים:			01/02/22	17/02/22		
777	פסגה	201,826.95	202,043.65	216.70	95.84	207.69 ₪
778	גבע	117,822.92	117,839.53	16.61	57.97	9.63 ₪
779	שפל	98,503.11	98,894.52	391.41	35.63	139.46 ₪

**מיזוג אוויר**

סוג תעריף	סוג צריכה	קריאה קודמת	קריאה נוכחית	סה"כ צריכה בקוט"ש	מחיר לקוט"ש בא"ג	סה"כ לתשלום
פרטי חשבון עבור תאריכים:			01/02/22	17/02/22		
777	פסגה			318.663	95.84	305.41 ₪
778	גבע			35.192	57.97	20.40 ₪
779	שפל			534.982	35.63	190.61 ₪

**סה"כ לדירה:**

פסגה	גבע	שפל	סה"כ	שיא ביקוש
535.36	51.80	926.39	1,513.56	4.12
₪ 513.09	₪ 30.03	₪ 330.07	₪ 873.20	

סה"כ צריכה  
 סה"כ לתשלום

214.45 ₪	<b>תשלום קבוע</b>	
0.00 ₪	<b>תשלום עבור גודל חיבור בKVA (0x0)</b>	
1,087.65 ₪	<b>סה"כ לתשלום</b>	<b>לא כולל מע"מ</b>

התפלגות חיוב בש"ח לפי תע"ז

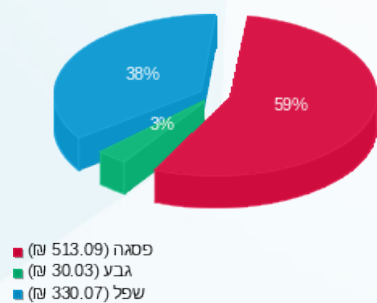

הסטוריית צריכה בקוט"ש

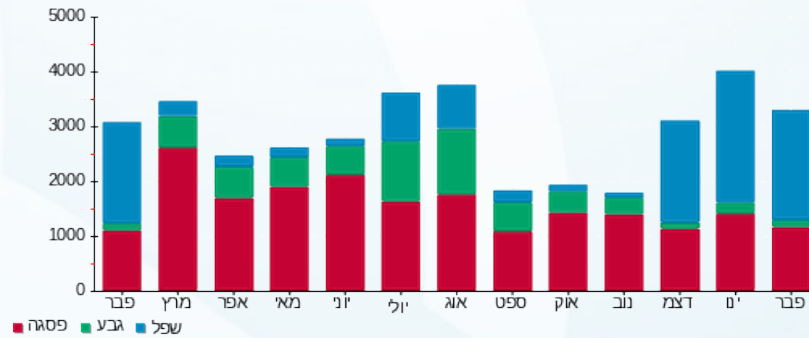

06/03/22 תאריך הפקה:  
 28/02/22 תאריך קריאה נוכחית:  
 01/02/22 תאריך קריאה קודמת:

שם דייר: ליאור מוצרי חשמל חדש  
 שם אתר: קניון הפסגה ירושלים

לקוח/ה נכבד/ה, אנו מתכבדים להגיש את חישוב צריכת החשמל לתקופה 01/02/22 - 28/02/22:

ליאור מוצרי חשמל חדש - 5 - 00009305 (0x0)

סוג תעריף	סוג צריכה	קריאה קודמת	קריאה נוכחית	סה"כ צריכה בקוט"ש	מחיר לקוט"ש בא"ג	סה"כ לתשלום
פרטי חשבון עבור תאריכים:			01/02/22	28/02/22		
777	פסגה	287,749.13	288,425.74	676.61	95.84	648.46 ₪
778	גבע	121,031.27	121,136.82	105.54	57.97	61.18 ₪
779	שפל	138,436.19	139,750.27	1,314.08	35.63	468.21 ₪

מיזוג אוויר

סוג תעריף	סוג צריכה	קריאה קודמת	קריאה נוכחית	סה"כ צריכה בקוט"ש	מחיר לקוט"ש בא"ג	סה"כ לתשלום
פרטי חשבון עבור תאריכים:			01/02/22	28/02/22		
777	פסגה			1,201.532	95.84	1,151.55 ₪
778	גבע			180.646	57.97	104.72 ₪
779	שפל			2,180.883	35.63	777.05 ₪

סה"כ לדירה:

פסגה	גבע	שפל	סה"כ	שיא ביקוש
1,878.14	286.19	3,494.96	5,659.29	9.92
₪ 1,800.01	₪ 165.90	₪ 1,245.25	₪ 3,211.17	

סה"כ צריכה  
 סה"כ לתשלום

214.45 ₪	תשלום קבוע	
0.00 ₪	תשלום עבור גודל חיבור בKVA (0x0)	
3,425.62 ₪	סה"כ לתשלום	לא כולל מע"מ

התפלגות חיוב בש"ח לפי תע"ז

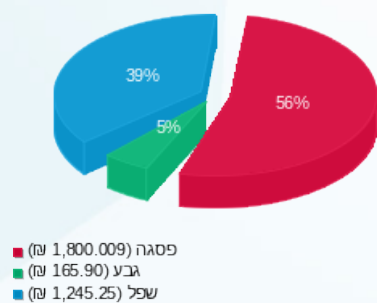

הסטוריית צריכה בקוט"ש

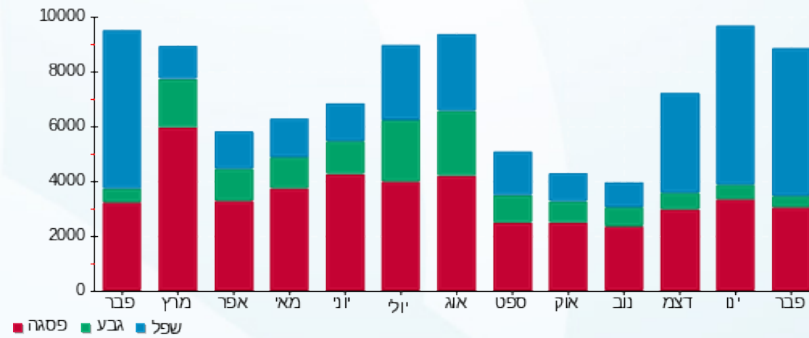



06/03/22 תאריך הפקה:  
 28/02/22 תאריך קריאה נכחית:  
 01/02/22 תאריך קריאה קודמת:

שם דייר: לידר  
 שם אתר: קניון הפסגה ירושלים

לקוח/ה נכבד/ה, אנו מתכבדים להגיש את חישוב צריכת החשמל לתקופה 01/02/22 - 28/02/22:

לידר 1 - 19 - 00023167 (0x0)

סוג תעריף	סוג צריכה	קריאה קודמת	קריאה נכחית	סה"כ צריכה בקוט"ש	מחיר לקוט"ש בא"ג	סה"כ לתשלום
פרטי חשבון עבור תאריכים:			28/02/22	01/02/22		
777	פסגה	89,182.68	89,305.41	122.73	95.84	117.63 ₪
778	גבע	55,846.71	55,860.14	13.42	57.97	7.78 ₪
779	שפל	42,203.89	42,421.85	217.96	35.63	77.66 ₪

לידר 2 - 20 - 00023167 (0x0)

סוג תעריף	סוג צריכה	קריאה קודמת	קריאה נכחית	סה"כ צריכה בקוט"ש	מחיר לקוט"ש בא"ג	סה"כ לתשלום
פרטי חשבון עבור תאריכים:			28/02/22	01/02/22		
777	פסגה	68,887.91	68,992.41	104.50	95.84	100.15 ₪
778	גבע	45,677.50	45,691.76	14.27	57.97	8.27 ₪
779	שפל	49,707.94	49,907.65	199.71	35.63	71.16 ₪

לידר 3 - 21 - 00023167 (0x0)

סוג תעריף	סוג צריכה	קריאה קודמת	קריאה נכחית	סה"כ צריכה בקוט"ש	מחיר לקוט"ש בא"ג	סה"כ לתשלום
פרטי חשבון עבור תאריכים:			28/02/22	01/02/22		
777	פסגה	51,897.70	51,940.004	42.31	95.84	40.55 ₪
778	גבע	43,506.83	43,508.77	1.94	57.97	1.13 ₪
779	שפל	35,980.74	36,041.57	60.83	35.63	21.67 ₪

מיזוג אויר

סוג תעריף	סוג צריכה	קריאה קודמת	קריאה נכחית	סה"כ צריכה בקוט"ש	מחיר לקוט"ש בא"ג	סה"כ לתשלום
פרטי חשבון עבור תאריכים:			28/02/22	01/02/22		
777	פסגה			510.303	95.84	489.07 ₪
778	גבע			76.722	57.97	44.48 ₪
779	שפל			926.244	35.63	330.02 ₪

סה"כ לדירה:

פסגה	גבע	שפל	סה"כ	שיא ביקוש
------	-----	-----	------	-----------





סה"כ לדירה:

פסגה	גבע	שפל	סה"כ	שיא ביקוש
779.85	106.36	1,404.74	2,290.95	2.19
₪ 747.40	₪ 61.66	₪ 500.51	₪ 1,309.57	

סה"כ צריכה

סה"כ לתשלום

תשלום קבוע	תשלום עבור גודל חיבור בKVA (0x0)	סה"כ לתשלום	לא כולל מע"מ
₪ 214.45	₪ 0.00	₪ 1,524.02	

התפלגות חיוב בש"ח לפי תע"ז

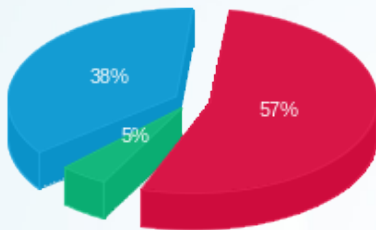

- פסגה (₪ 747.40) 57%
- גבע (₪ 61.66) 5%
- שפל (₪ 500.51) 38%

הסטוריית צריכה בקוט"ש

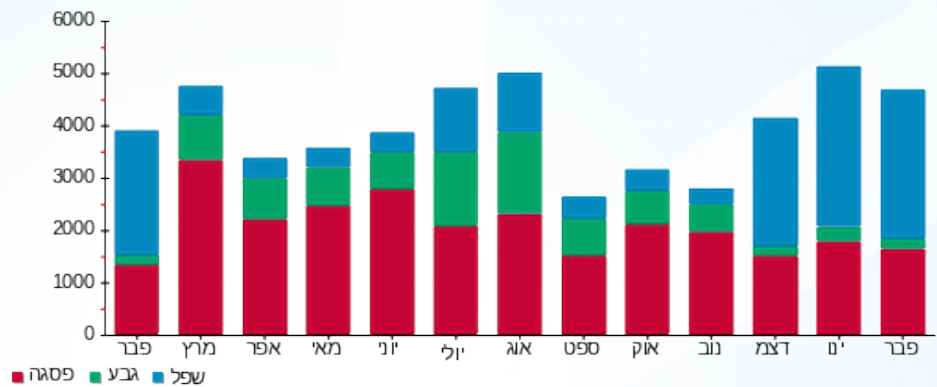

06/03/22 תאריך הפקה:  
 28/02/22 תאריך קריאה נוכחית:  
 01/02/22 תאריך קריאה קודמת:

שם דייר: ללין חדש  
 שם אתר: קניון הפסגה ירושלים

**לקוח/ה נכבד/ה, אנו מתכבדים להגיש את חישוב צריכת החשמל לתקופה 01/02/22 - 28/02/22:**

ללין חדש - 1 - 00023167(0x0)

סוג תעריף	סוג צריכה	קריאה קודמת	קריאה נוכחית	סה"כ צריכה בקוט"ש	מחיר לקוט"ש בא"ג	סה"כ לתשלום
			28/02/22	01/02/22	פרטי חשבון עבור תאריכים:	
777	פסגה	182,266.06	182,605.80	339.74	95.84	₪ 325.61
778	גבע	117,575.55	117,615.32	39.77	57.97	₪ 23.06
779	שפל	62,247.01	62,894.61	647.59	35.63	₪ 230.74

**מיזוג אוויר**

סוג תעריף	סוג צריכה	קריאה קודמת	קריאה נוכחית	סה"כ צריכה בקוט"ש	מחיר לקוט"ש בא"ג	סה"כ לתשלום
			28/02/22	01/02/22	פרטי חשבון עבור תאריכים:	
777	פסגה			286.141	95.84	₪ 274.24
778	גבע			43.020	57.97	₪ 24.94
779	שפל			519.370	35.63	₪ 185.05

**סה"כ לדירה:**

פסגה	גבע	שפל	סה"כ	שיא ביקוש
625.88	82.79	1,166.96	1,875.64	7.84
₪ 599.84	₪ 48.00	₪ 415.79	₪ 1,063.63	

סה"כ צריכה  
 סה"כ לתשלום

214.45 ₪	<b>תשלום קבוע</b>	
0.00 ₪	<b>תשלום עבור גודל חיבור בKVA (0x0)</b>	
1,278.08 ₪	<b>סה"כ לתשלום</b>	<b>לא כולל מע"מ</b>

התפלגות חיוב בש"ח לפי תע"ז

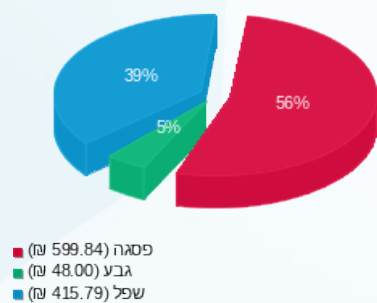

הסטוריית צריכה בקוט"ש

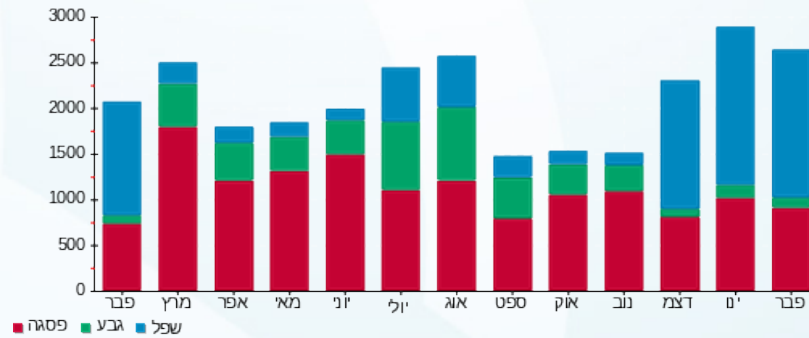



06/03/22

תאריך הפקדה:

28/02/22

תאריך קריאה נוכחית:

01/02/22

תאריך קריאה קודמת:

שם דייר: מאניה ג'ינס  
שם אתר: קניון הפסגה ירושלים

לקוח/ה נכבד/ה, אנו מתכבדים להגיש את חישוב צריכת החשמל לתקופה 01/02/22 - 28/02/22:

מאניה ג'ינס - 1 - 00011176 (0x0)

סוג תעריף	סוג צריכה	קריאה קודמת	קריאה נוכחית	סה"כ צריכה בקוט"ש	מחיר לקוט"ש בא"ג	סה"כ לתשלום
		01/02/22	28/02/22			
777	פסגה	118,036.52	118,296.98	260.46	95.84	249.62 ₪
778	גבע	239,263.50	239,297.78	34.28	57.97	19.87 ₪
779	שפל	139,063.08	139,640.81	577.73	35.63	205.84 ₪

מיזוג אוויר

סוג תעריף	סוג צריכה	קריאה קודמת	קריאה נוכחית	סה"כ צריכה בקוט"ש	מחיר לקוט"ש בא"ג	סה"כ לתשלום
		01/02/22	28/02/22			
777	פסגה			282.986	95.84	271.21 ₪
778	גבע			42.546	57.97	24.66 ₪
779	שפל			513.644	35.63	183.01 ₪

סה"כ לדירה:

פסגה	גבע	שפל	סה"כ	שיא ביקוש
543.44	76.83	1,091.37	1,711.64	6.11
₪ 520.84	₪ 44.54	₪ 388.86	₪ 954.23	

סה"כ צריכה  
סה"כ לתשלום

214.45 ₪	תשלום קבוע	
0.00 ₪	תשלום עבור גודל חיבור בKVA (0x0)	
1,168.68 ₪	סה"כ לתשלום	לא כולל מע"מ

התפלגות חיוב בש"ח לפי תע"ז

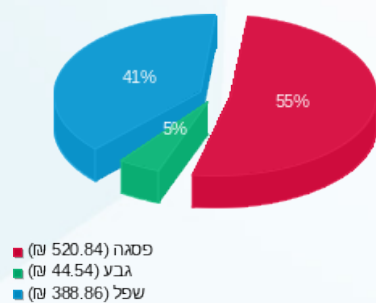

הסטוריית צריכה בקוט"ש

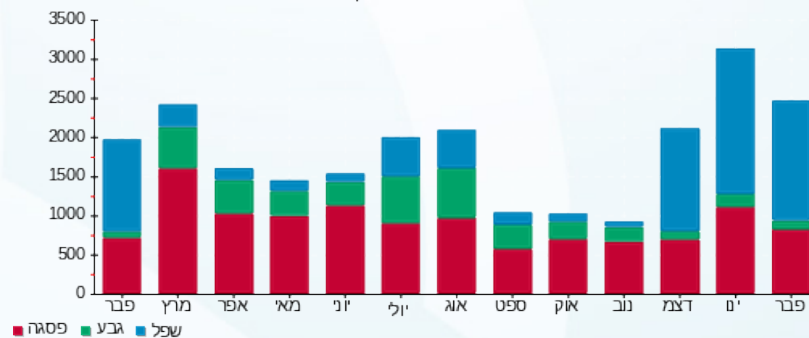



06/03/22 תאריך הפקה:  
 28/02/22 תאריך קריאה נוכחית:  
 01/02/22 תאריך קריאה קודמת:

**שם דייר:** מיזוג אוויר - לחלוקה  
**שם אתר:** קניון הפסגה ירושלים

**לקוח/ה נכבד/ה, אנו מתכבדים להגיש את חישוב צריכת החשמל לתקופה 01/02/22 - 28/02/22:**

**צילר 2 - 7 - 00023147**

סוג תעריף	סוג צריכה	קריאה קודמת	קריאה נוכחית	סה"כ צריכה בקוט"ש	מחיר לקוט"ש בא"ג	סה"כ לתשלום
פרטי חשבון עבור תאריכים:			28/02/22	01/02/22		
777	פסגה	1,169,113.22	1,175,389.25	6,276.03	95.84	6,014.95 ₪
778	גבע	745,739.42	746,512.19	772.77	57.97	447.97 ₪
779	שפל	451,265.22	462,136.45	10,871.23	35.63	3,873.42 ₪

**צילר 2 - 8 - 00023147**

סוג תעריף	סוג צריכה	קריאה קודמת	קריאה נוכחית	סה"כ צריכה בקוט"ש	מחיר לקוט"ש בא"ג	סה"כ לתשלום
פרטי חשבון עבור תאריכים:			28/02/22	01/02/22		
777	פסגה	1,094,753.06	1,101,385.89	6,632.83	95.84	6,356.91 ₪
778	גבע	728,553.22	729,341.28	788.06	57.97	456.84 ₪
779	שפל	424,473.47	435,941.06	11,467.58	35.63	4,085.90 ₪

**צילר 2 - 9 - 00023147**

סוג תעריף	סוג צריכה	קריאה קודמת	קריאה נוכחית	סה"כ צריכה בקוט"ש	מחיר לקוט"ש בא"ג	סה"כ לתשלום
פרטי חשבון עבור תאריכים:			28/02/22	01/02/22		
777	פסגה	975,796.00	981,843.14	6,047.14	95.84	5,795.58 ₪
778	גבע	665,181.38	665,895.36	713.98	57.97	413.90 ₪
779	שפל	398,666.78	409,174.46	10,507.68	35.63	3,743.89 ₪

**צילר 1 - 5 - 00023692**

סוג תעריף	סוג צריכה	קריאה קודמת	קריאה נוכחית	סה"כ צריכה בקוט"ש	מחיר לקוט"ש בא"ג	סה"כ לתשלום
פרטי חשבון עבור תאריכים:			28/02/22	01/02/22		
777	פסגה	5,103,873.34	5,125,755.84	21,882.50	95.84	20,972.18 ₪
778	גבע	2,484,226.53	2,488,091.62	3,865.09	57.97	2,240.59 ₪
779	שפל	1,391,526.11	1,432,804.96	41,278.85	35.63	14,707.65 ₪

סה"כ לדיר:

פסגה	גבע	שפל	סה"כ	שיא ביקוש
------	-----	-----	------	-----------





סה"כ לדירה:

פסגה	גבע	שפל	סה"כ	שיא ביקוש
40,838.50	6,139.90	74,125.34	121,103.74	400.32
₪ 39,139.61	₪ 3,559.30	₪ 26,410.86	₪ 69,109.78	

סה"כ צריכה

סה"כ לתשלום

תשלום קבוע	סה"כ לתשלום	לא כולל מע"מ
₪ 0.00	₪ 69,109.78	

התפלגות חיוב בש"ח לפי תעו"ז

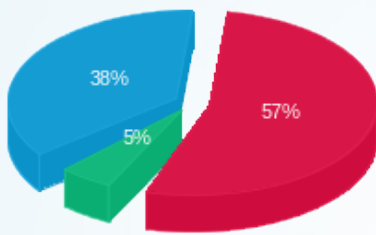

- פסגה (₪ 39,139.61) (57%)
- גבע (₪ 3,559.30) (5%)
- שפל (₪ 26,410.86) (38%)

הסטוריית צריכה בקוט"ש

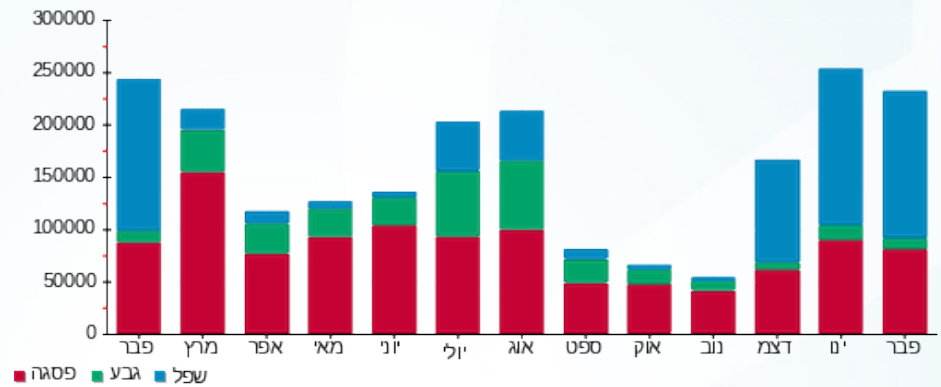



06/03/22 תאריך הפקה:  
 28/02/22 תאריך קריאה נוכחית:  
 01/02/22 תאריך קריאה קודמת:

שם דייר: מפגש השיח'  
 שם אתר: קניון הפסגה ירושלים

לקוח/ה נכבד/ה, אנו מתכבדים להגיש את חישוב צריכת החשמל לתקופה 01/02/22 - 28/02/22:

מפגש השיח' - 2 - (3x100)00023673

סוג תעריף	סוג צריכה	קריאה קודמת	קריאה נוכחית	סה"כ צריכה בקוט"ש	מחיר לקוט"ש בא"ג	סה"כ לתשלום
פרטי חשבון עבור תאריכים:			01/02/22	28/02/22		
777	פסגה	324,663.23	326,247.50	1,584.27	95.84	1,518.37 ₪
778	גבע	190,398.38	191,347.47	949.08	57.97	550.18 ₪
779	שפל	139,462.99	145,084.48	5,621.49	35.63	2,002.94 ₪

מיזוג אוויר

סוג תעריף	סוג צריכה	קריאה קודמת	קריאה נוכחית	סה"כ צריכה בקוט"ש	מחיר לקוט"ש בא"ג	סה"כ לתשלום
פרטי חשבון עבור תאריכים:			01/02/22	28/02/22		
777	פסגה			618.859	95.84	593.11 ₪
778	גבע			93.043	57.97	53.94 ₪
779	שפל			1,123.281	35.63	400.23 ₪

סה"כ לדירה:

פסגה	גבע	שפל	סה"כ	שיא ביקוש
2,203.13	1,042.13	6,744.77	9,990.03	31.17
2,111.48 ₪	604.12 ₪	2,403.16 ₪	5,118.76 ₪	

סה"כ צריכה  
 סה"כ לתשלום

214.45 ₪	תשלום קבוע	
16.57 ₪	תשלום עבור גודל חיבור ב KVA (3x100)	
5,349.78 ₪	סה"כ לתשלום	לא כולל מע"מ

התפלגות חיוב בש"ח לפי תע"ז

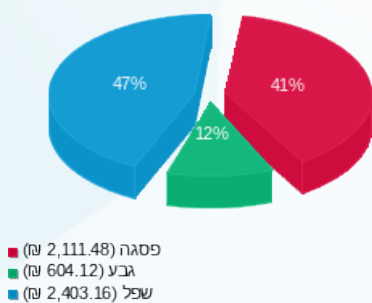

הסטוריית צריכה בקוט"ש

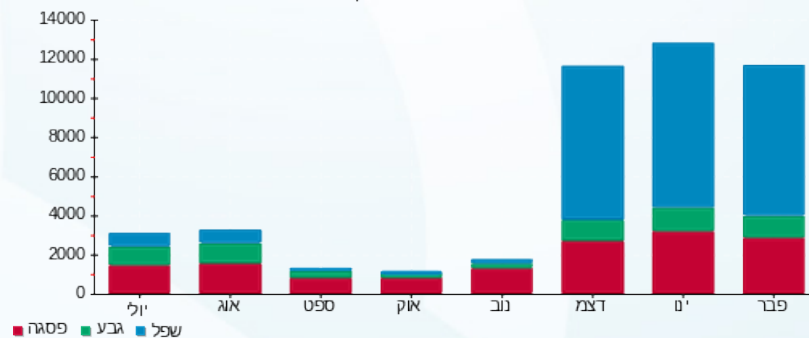

06/03/22 תאריך הפקה:  
 28/02/22 תאריך קריאה נוכחית:  
 01/02/22 תאריך קריאה קודמת:

שם דייר: מפעל הפיס  
 שם אתר: קניון הפסגה ירושלים

לקוח/ה נכבד/ה, אנו מתכבדים להגיש את חישוב צריכת החשמל לתקופה 01/02/22 - 28/02/22:

מפעל הפיס - 15 - 00023149 (0x0)

סוג תעריף	סוג צריכה	קריאה קודמת	קריאה נוכחית	סה"כ צריכה בקוט"ש	מחיר לקוט"ש בא"ג	סה"כ לתשלום
פרטי חשבון עבור תאריכים:		01/02/22	28/02/22			
517		58,067.84	58,364.73	296.90	48.45	143.85 ₪

מיזוג אוויר

סוג תעריף	סוג צריכה	קריאה קודמת	קריאה נוכחית	סה"כ צריכה בקוט"ש	מחיר לקוט"ש בא"ג	סה"כ לתשלום
פרטי חשבון עבור תאריכים:		01/02/22	28/02/22			
517				247.63		119.97 ₪

סה"כ לדייר:

שיא ביקוש	סה"כ
2.19	544.52
	263.82 ₪

21.31 ₪	תשלום קבוע	
0.00 ₪	תשלום עבור גודל חיבור בKVA (0x0)	
285.13 ₪	סה"כ לתשלום	לא כולל מע"מ

התפלגות חיוב בש"ח לפי תע"ן

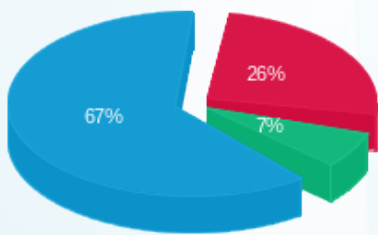

■ פסגה (69.14 ₪)  
 ■ גבע (18.41 ₪)  
 ■ שפל (176.27 ₪)

הסטוריית צריכה בקוט"ש

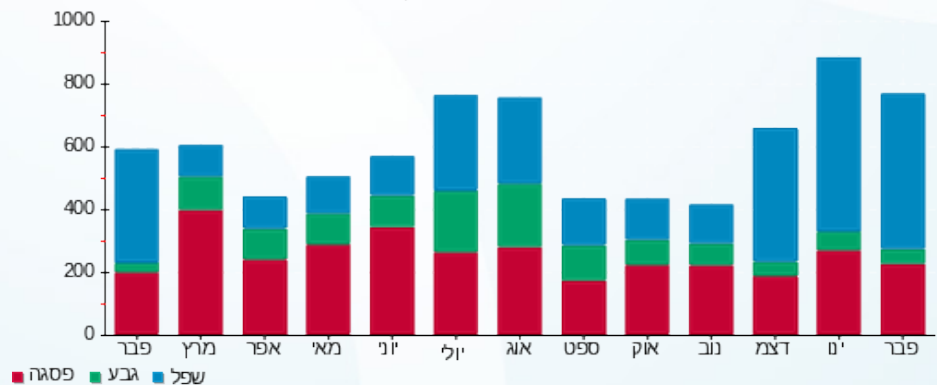



06/03/22

תאריך הפקדה:

28/02/22

תאריך קריאה נוכחית:

01/02/22

תאריך קריאה קודמת:

שם דייר: מתפרה  
שם אתר: קניון הפסגה ירושלים

לקוח/ה נכבד/ה, אנו מתכבדים להגיש את חישוב צריכת החשמל לתקופה 01/02/22 - 28/02/22:

מתפרה - 17 - 00023149 (0x0)

סוג תעריף	סוג צריכה	קריאה קודמת	קריאה נוכחית	סה"כ צריכה בקוט"ש	מחיר לקוט"ש בא"ג	סה"כ לתשלום
פרטי חשבון עבור תאריכים:						
777	פסגה	01/02/22	28/02/22	54.55	95.84	52.28 ₪
778	גבע	30,025.25	30,025.87	0.62	57.97	0.36 ₪
779	שפל	26,372.84	26,466.22	93.37	35.63	33.27 ₪

מיזוג אוויר

סוג תעריף	סוג צריכה	קריאה קודמת	קריאה נוכחית	סה"כ צריכה בקוט"ש	מחיר לקוט"ש בא"ג	סה"כ לתשלום
פרטי חשבון עבור תאריכים:						
777	פסגה	183.709	183.709	95.84	176.07 ₪	
778	גבע	27.620	27.620	57.97	16.01 ₪	
779	שפל	333.448	333.448	35.63	118.81 ₪	

סה"כ לדירה:

פסגה	גבע	שפל	סה"כ	שיא ביקוש
238.26	28.24	426.82	693.32	1.12
228.35 ₪	16.37 ₪	152.08 ₪	396.79 ₪	

סה"כ צריכה  
סה"כ לתשלום

214.45 ₪	תשלום קבוע	
0.00 ₪	תשלום עבור גודל חיבור בKVA (0x0)	
611.24 ₪	סה"כ לתשלום	לא כולל מע"מ

התפלגות חיוב בש"ח לפי תע"ז

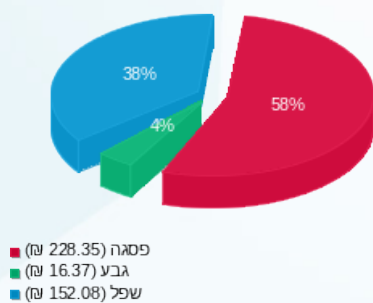

הסטוריית צריכה בקוט"ש

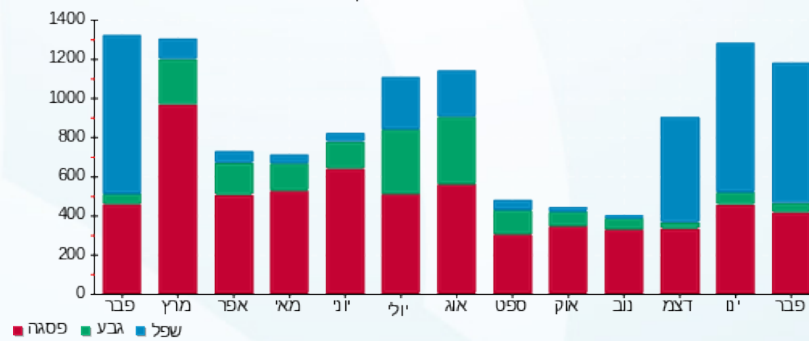



06/03/22 תאריך הפקה:  
 28/02/22 תאריך קריאה נוכחית:  
 01/02/22 תאריך קריאה קודמת:

**שם דייר:** ניב אופנה  
**שם אתר:** קניון הפסגה ירושלים

**לקוח/ה נכבד/ה, אנו מתכבדים להגיש את חישוב צריכת החשמל לתקופה 01/02/22 - 28/02/22:**

**ניב אופנה - 19 - 00023149(0x0)**

סוג תעריף	סוג צריכה	קריאה קודמת	קריאה נוכחית	סה"כ צריכה בקוט"ש	מחיר לקוט"ש בא"ג	סה"כ לתשלום
פרטי חשבון עבור תאריכים:			28/02/22	01/02/22		
777	פסגה	59,654.90	59,781.58	126.67	95.84	121.40 ₪
778	גבע	32,201.82	32,211.95	10.13	57.97	5.87 ₪
779	שפל	19,383.49	19,634.06	250.57	35.63	89.28 ₪

**ניב אופנה - 20 - 00023149(0x0)**

סוג תעריף	סוג צריכה	קריאה קודמת	קריאה נוכחית	סה"כ צריכה בקוט"ש	מחיר לקוט"ש בא"ג	סה"כ לתשלום
פרטי חשבון עבור תאריכים:			28/02/22	01/02/22		
777	פסגה	59,460.75	59,460.75	0.00	95.84	0.00 ₪
778	גבע	36,343.35	36,343.35	0.00	57.97	0.00 ₪
779	שפל	28,514.74	28,514.73	-0.002	35.63	-0.00 ₪

**ניב אופנה - 21 - 00023149(0x0)**

סוג תעריף	סוג צריכה	קריאה קודמת	קריאה נוכחית	סה"כ צריכה בקוט"ש	מחיר לקוט"ש בא"ג	סה"כ לתשלום
פרטי חשבון עבור תאריכים:			28/02/22	01/02/22		
777	פסגה	77,248.85	77,248.86	0.001	95.84	0.00 ₪
778	גבע	47,845.79	47,845.79	-0.0005	57.97	-0.00 ₪
779	שפל	40,470.68	40,472.47	1.79	35.63	0.64 ₪

**מיזוג אויר**

סוג תעריף	סוג צריכה	קריאה קודמת	קריאה נוכחית	סה"כ צריכה בקוט"ש	מחיר לקוט"ש בא"ג	סה"כ לתשלום
פרטי חשבון עבור תאריכים:			28/02/22	01/02/22		
777	פסגה			342.367	95.84	328.12 ₪
778	גבע			51.474	57.97	29.84 ₪
779	שפל			621.425	35.63	221.41 ₪

**סה"כ לדיר:**

פסגה	גבע	שפל	סה"כ	שיא ביקוש
------	-----	-----	------	-----------





סה"כ לדירה:

פסגה	גבע	שפל	סה"כ	שיא ביקוש
469.04	61.60	873.78	1,404.43	3.31
₪ 449.53	₪ 35.71	₪ 311.33	₪ 796.57	

סה"כ צריכה  
סה"כ לתשלום

תשלום קבוע	תשלום עבור גודל חיבור בKVA (0x0)	סה"כ לתשלום	לא כולל מע"מ
₪ 214.45	₪ 0.00	₪ 1,011.02	

התפלגות חיוב בש"ח לפי תע"ז

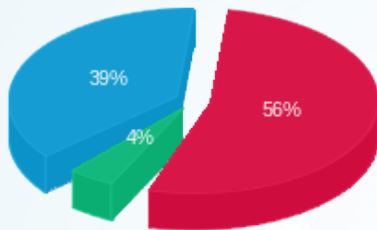

פסגה (₪ 449.53) 56%  
גבע (₪ 35.71) 4%  
שפל (₪ 311.33) 39%

הסטוריית צריכה בקוט"ש

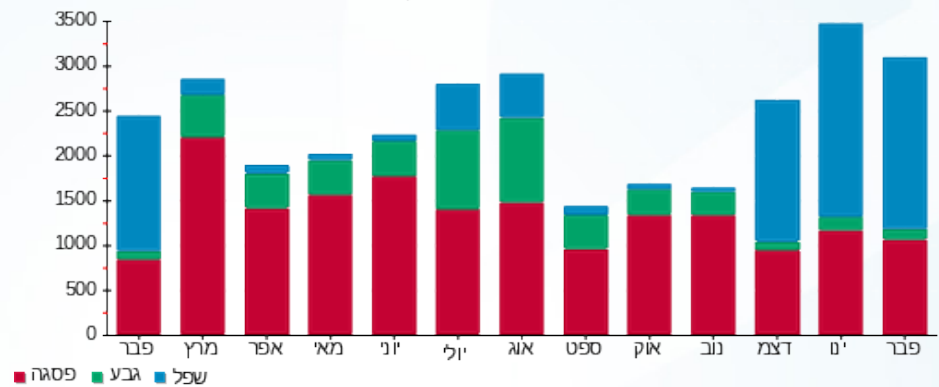



06/03/22 תאריך הפקה:  
 28/02/22 תאריך קריאה נוכחית:  
 01/02/22 תאריך קריאה קודמת:

**שם דייר:** נעמן גרופ  
**שם אתר:** קניון הפסגה ירושלים

**לקוח/ה נכבד/ה, אנו מתכבדים להגיש את חישוב צריכת החשמל לתקופה 01/02/22 - 28/02/22:**
**נעמן גרופ - 5 - (0x0)00011176**

סוג תעריף	סוג צריכה	קריאה קודמת	קריאה נוכחית	סה"כ צריכה בקוט"ש	מחיר לקוט"ש בא"ג	סה"כ לתשלום
			28/02/22	01/02/22	פרטי חשבון עבור תאריכים:	
777	פסגה	102,562.47	102,786.80	224.33	95.84	215.00 ₪
778	גבע	39,153.83	39,236.10	82.27	57.97	47.69 ₪
779	שפל	60,282.51	61,011.81	729.30	35.63	259.85 ₪

**נעמן גרופ - 5 - (0x0)00023167**

סוג תעריף	סוג צריכה	קריאה קודמת	קריאה נוכחית	סה"כ צריכה בקוט"ש	מחיר לקוט"ש בא"ג	סה"כ לתשלום
			28/02/22	01/02/22	פרטי חשבון עבור תאריכים:	
777	פסגה	25,879.48	25,879.48	0.00	95.84	0.00 ₪
778	גבע	20,289.63	20,289.63	0.00	57.97	0.00 ₪
779	שפל	7,793.55	7,793.55	0.00	35.63	0.00 ₪

**נעמן גרופ - 9 - (0x0)00023167**

סוג תעריף	סוג צריכה	קריאה קודמת	קריאה נוכחית	סה"כ צריכה בקוט"ש	מחיר לקוט"ש בא"ג	סה"כ לתשלום
			28/02/22	01/02/22	פרטי חשבון עבור תאריכים:	
777	פסגה	43,292.60	43,292.60	0.00	95.84	0.00 ₪
778	גבע	31,062.45	31,062.45	0.00	57.97	0.00 ₪
779	שפל	11,902.18	11,902.18	-0.001	35.63	-0.00 ₪

**מיזוג אויר**

סוג תעריף	סוג צריכה	קריאה קודמת	קריאה נוכחית	סה"כ צריכה בקוט"ש	מחיר לקוט"ש בא"ג	סה"כ לתשלום
			28/02/22	01/02/22	פרטי חשבון עבור תאריכים:	
777	פסגה			612.364	95.84	586.89 ₪
778	גבע			92.066	57.97	53.37 ₪
779	שפל			1,111.492	35.63	396.02 ₪

**סה"כ לדיר:**

פסגה	גבע	שפל	סה"כ	שיא ביקוש
------	-----	-----	------	-----------





סה"כ לדירה:

פסגה	גבע	שפל	סה"כ	שיא ביקוש
836.69	174.33	1,840.80	2,851.82	6.56
₪ 801.88	₪ 101.06	₪ 655.88	₪ 1,558.82	

סה"כ צריכה

סה"כ לתשלום

₪ 214.45	<b>תשלום קבוע</b>	
₪ 0.00	<b>תשלום עבור גודל חיבור ב-KVA (0x0)</b>	
₪ 1,773.27	<b>סה"כ לתשלום</b>	<b>לא כולל מע"מ</b>

התפלגות חיוב בש"ח לפי תע"ז

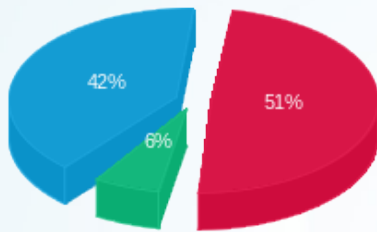

- פסגה (₪ 801.88)
- גבע (₪ 101.06)
- שפל (₪ 655.88)

הסטוריית צריכה בקוט"ש

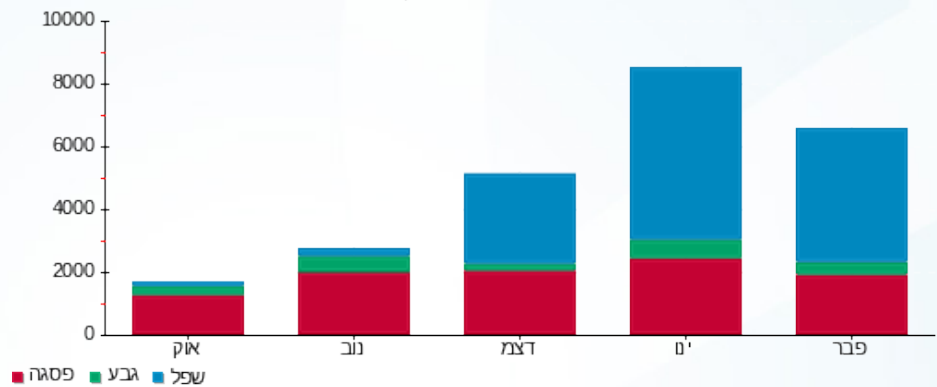



06/03/22

תאריך הפקה:

שם דייר: סופר פארם

28/02/22

תאריך קריאה נוכחית:

שם אתר: קניון הפסגה ירושלים

01/02/22

תאריך קריאה קודמת:

לקוח/ה נכבד/ה, אנו מתכבדים להגיש את חישוב צריכת החשמל לתקופה 01/02/22 - 28/02/22:

סופר פארם - 1 - 00023673 (0x0)

סוג תעריף	סוג צריכה	קריאה קודמת	קריאה נוכחית	סה"כ צריכה בקוט"ש	מחיר לקוט"ש בא"ג	סה"כ לתשלום
		01/02/22	28/02/22			
777	פסגה	1,417,410.28	1,420,823.46	3,413.18	95.84	3,271.19 ₪
778	גבע	930,923.21	931,882.26	959.04	57.97	555.96 ₪
779	שפל	1,166,134.84	1,173,667.38	7,532.54	35.63	2,683.84 ₪

מיזוג אוויר

סוג תעריף	סוג צריכה	קריאה קודמת	קריאה נוכחית	סה"כ צריכה בקוט"ש	מחיר לקוט"ש בא"ג	סה"כ לתשלום
		01/02/22	28/02/22			
777	פסגה			3,010.789	95.84	2,885.54 ₪
778	גבע			452.660	57.97	262.41 ₪
779	שפל			5,464.838	35.63	1,947.12 ₪

סה"כ לדירה:

פסגה	גבע	שפל	סה"כ	שיא ביקוש
6,423.97	1,411.70	12,997.38	20,833.05	33.81
₪ 6,156.73	₪ 818.36	₪ 4,630.97	₪ 11,606.06	

סה"כ צריכה

סה"כ לתשלום

214.45 ₪	תשלום קבוע	
0.00 ₪	תשלום עבור גודל חיבור בKVA (0x0)	
11,820.51 ₪	סה"כ לתשלום	לא כולל מע"מ

התפלגות חיוב בש"ח לפי תע"ז

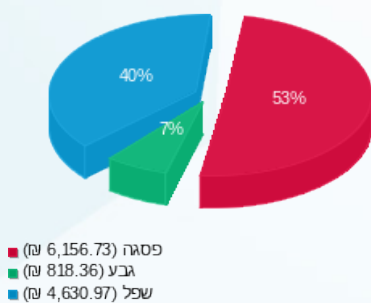

הסטוריית צריכה בקוט"ש

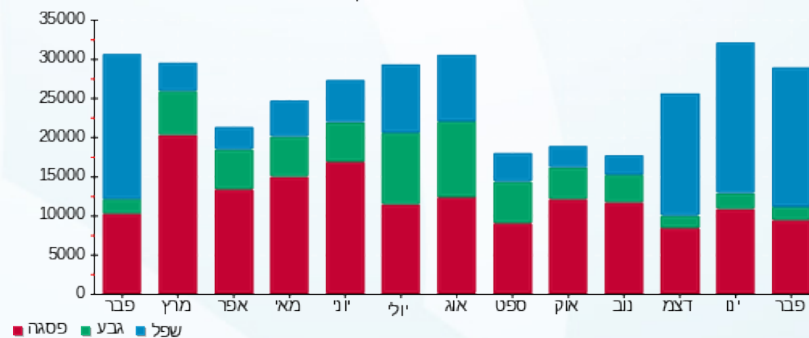

06/03/22 תאריך הפקה:  
 28/02/22 תאריך קריאה נוכחית:  
 01/02/22 תאריך קריאה קודמת:

שם דייר: סטייליש  
 שם אתר: קניון הפסגה ירושלים  
 תאריך כניסה: 18/02/22

לקוח/ה נכבד/ה, אנו מתכבדים להגיש את חישוב צריכת החשמל לתקופה 18/02/22 - 28/02/22:

סטייליש - 3 - 00023673 (0x0)

סוג תעריף	סוג צריכה	קריאה קודמת	קריאה נוכחית	סה"כ צריכה בקוט"ש	מחיר לקוט"ש בא"ג	סה"כ לתשלום
			28/02/22	18/02/22	פרטי חשבון עבור תאריכים:	
777	פסגה	202,043.65	202,063.26	19.62	95.84	18.80 ₪
778	גבע	117,839.53	117,840.39	0.86	57.97	0.50 ₪
779	שפל	98,894.52	98,946.50	51.98	35.63	18.52 ₪

מיזוג אוויר

סוג תעריף	סוג צריכה	קריאה קודמת	קריאה נוכחית	סה"כ צריכה בקוט"ש	מחיר לקוט"ש בא"ג	סה"כ לתשלום
			28/02/22	18/02/22	פרטי חשבון עבור תאריכים:	
777	פסגה			155.733	95.84	149.25 ₪
778	גבע			36.132	57.97	20.95 ₪
779	שפל			326.087	35.63	116.18 ₪

סה"כ לדירה:

פסגה	גבע	שפל	סה"כ	שיא ביקוש
175.35	36.99	378.06	590.41	3.03
168.05 ₪	21.45 ₪	134.70 ₪	324.20 ₪	

סה"כ צריכה  
 סה"כ לתשלום

214.45 ₪	תשלום קבוע	
0.00 ₪	תשלום עבור גודל חיבור בKVA (0x0)	
538.65 ₪	סה"כ לתשלום	לא כולל מע"מ

התפלגות חיוב בש"ח לפי תע"ז

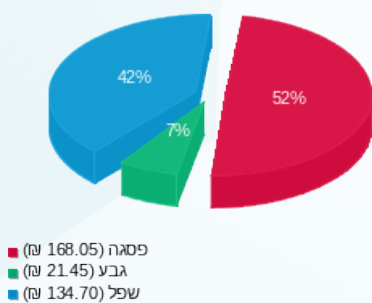

הסטוריית צריכה בקוט"ש

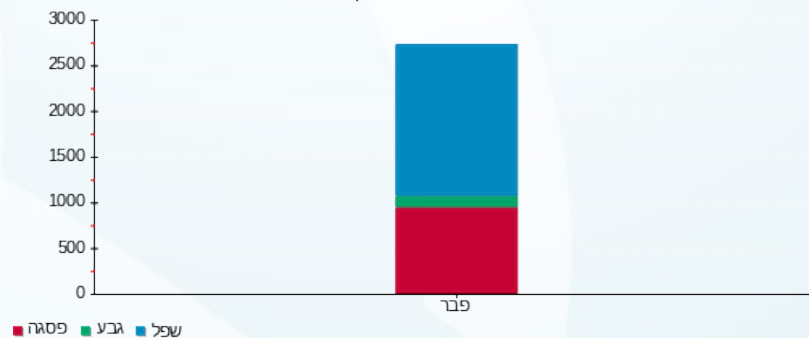

06/03/22 תאריך הפקה:  
 28/02/22 תאריך קריאה נוכחית:  
 01/02/22 תאריך קריאה קודמת:

שם דייר: סיגולד  
 שם אתר: קניון הפסגה ירושלים

לקוח/ה נכבד/ה, אנו מתכבדים להגיש את חישוב צריכת החשמל לתקופה 01/02/22 - 28/02/22:

סיגולד - 24 - 00023167 (0x0)

סוג תעריף	סוג צריכה	קריאה קודמת	קריאה נוכחית	סה"כ צריכה בקוט"ש	מחיר לקוט"ש בא"ג	סה"כ לתשלום
פרטי חשבון עבור תאריכים:		01/02/22	28/02/22			
517		71,856.60	72,342.42	485.81	48.45	235.38 ₪

מיזוג אוויר

סוג תעריף	סוג צריכה	קריאה קודמת	קריאה נוכחית	סה"כ צריכה בקוט"ש	מחיר לקוט"ש בא"ג	סה"כ לתשלום
פרטי חשבון עבור תאריכים:		01/02/22	28/02/22			
517				245.56		118.97 ₪

סה"כ לדייר:

שיא ביקוש	סה"כ
2.94	731.38
	354.35 ₪

21.31 ₪	תשלום קבוע	
0.00 ₪	תשלום עבור גודל חיבור בKVA (0x0)	
375.66 ₪	סה"כ לתשלום	לא כולל מע"מ

התפלגות חיוב בש"ח לפי תע"ן

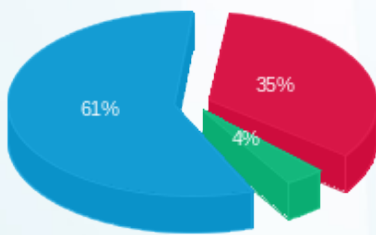

פסגה (123.40 ₪) ■  
 גבע (13.42 ₪) ■  
 שפל (217.53 ₪) ■

הסטוריית צריכה בקוט"ש

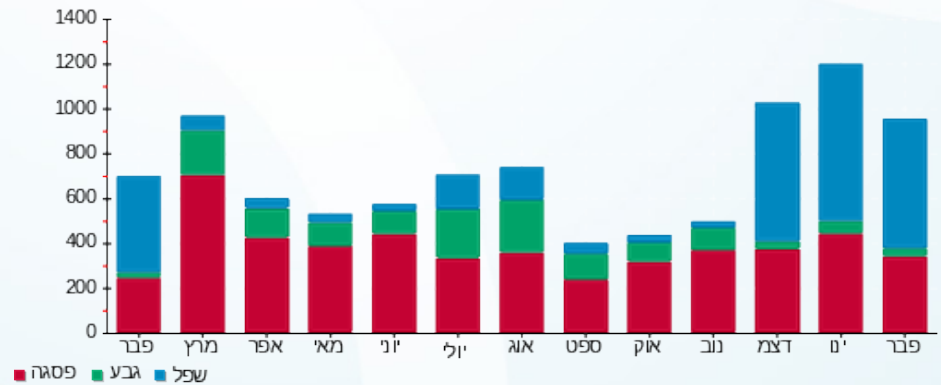

06/03/22 תאריך הפקדה:  
 28/02/22 תאריך קריאה נוכחית:  
 01/02/22 תאריך קריאה קודמת:

שם דייר: סקארה  
 שם אתר: קניון הפסגה ירושלים

לקוח/ה נכבד/ה, אנו מתכבדים להגיש את חישוב צריכת החשמל לתקופה 01/02/22 - 28/02/22:

סקארה - 1 - 00009305 (0x0)

סוג תעריף	סוג צריכה	קריאה קודמת	קריאה נוכחית	סה"כ צריכה בקוט"ש	מחיר לקוט"ש בא"ג	סה"כ לתשלום
			28/02/22	01/02/22	פרטי חשבון עבור תאריכים:	
777	פסגה	128,562.61	128,907.45	344.84	95.84	330.50 ₪
778	גבע	62,385.37	62,430.57	45.20	57.97	26.20 ₪
779	שפל	67,330.70	67,974.37	643.67	35.63	229.34 ₪

מיזוג אוויר

סוג תעריף	סוג צריכה	קריאה קודמת	קריאה נוכחית	סה"כ צריכה בקוט"ש	מחיר לקוט"ש בא"ג	סה"כ לתשלום
			28/02/22	01/02/22	פרטי חשבון עבור תאריכים:	
777	פסגה			453.474	95.84	434.61 ₪
778	גבע			68.178	57.97	39.52 ₪
779	שפל			823.094	35.63	293.27 ₪

סה"כ לדירה:

פסגה	גבע	שפל	סה"כ	שיא ביקוש
798.31	113.38	1,466.76	2,378.46	12.30
₪ 765.11	₪ 65.73	₪ 522.61	₪ 1,353.44	

סה"כ צריכה  
 סה"כ לתשלום

214.45 ₪	תשלום קבוע	
0.00 ₪	תשלום עבור גודל חיבור בKVA (0x0)	
1,567.89 ₪	סה"כ לתשלום	לא כולל מע"מ

התפלגות חיוב בש"ח לפי תע"ז

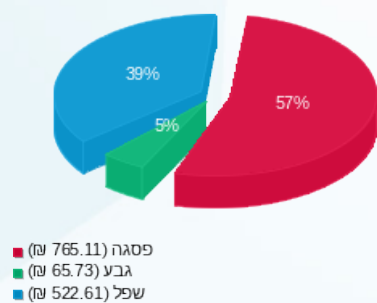

הסטוריית צריכה בקוט"ש

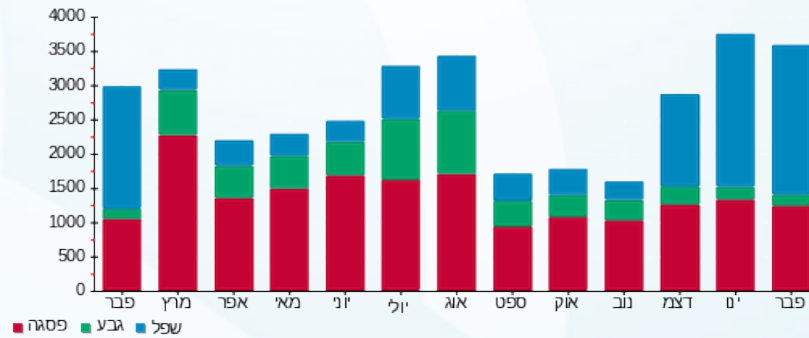

06/03/22 תאריך הפקה:  
 28/02/22 תאריך קריאה נוכחית:  
 01/02/22 תאריך קריאה קודמת:

שם דייר: סקופ חדש  
 שם אתר: קניון הפסגה ירושלים

לקוח/ה נכבד/ה, אנו מתכבדים להגיש את חישוב צריכת החשמל לתקופה 01/02/22 - 28/02/22:

סקופ חדש - 8 - 00009305 (0x0)

סוג תעריף	סוג צריכה	קריאה קודמת	קריאה נוכחית	סה"כ צריכה בקוט"ש	מחיר לקוט"ש בא"ג	סה"כ לתשלום
פרטי חשבון עבור תאריכים:			28/02/22	01/02/22		
777	פסגה	19,628.27	20,257.20	628.93	95.84	602.77 ₪
778	גבע	6,971.81	7,070.32	98.51	57.97	57.10 ₪
779	שפל	11,825.06	13,066.58	1,241.52	35.63	442.35 ₪

מיזוג אוויר

סוג תעריף	סוג צריכה	קריאה קודמת	קריאה נוכחית	סה"כ צריכה בקוט"ש	מחיר לקוט"ש בא"ג	סה"כ לתשלום
פרטי חשבון עבור תאריכים:			28/02/22	01/02/22		
777	פסגה			541.524	95.84	519.00 ₪
778	גבע			81.416	57.97	47.20 ₪
779	שפל			982.913	35.63	350.21 ₪

סה"כ לדירה:

פסגה	גבע	שפל	סה"כ	שיא ביקוש
1,170.46	179.92	2,224.43	3,574.81	6.52
₪ 1,121.77	₪ 104.30	₪ 792.56	₪ 2,018.63	

סה"כ צריכה  
 סה"כ לתשלום

214.45 ₪	תשלום קבוע	
0.00 ₪	תשלום עבור גודל חיבור בKVA (0x0)	
2,233.08 ₪	סה"כ לתשלום	לא כולל מע"מ

התפלגות חיוב בש"ח לפי תע"ז

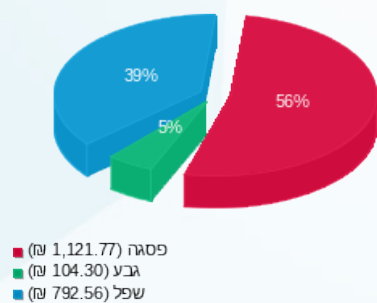

הסטוריית צריכה בקוט"ש

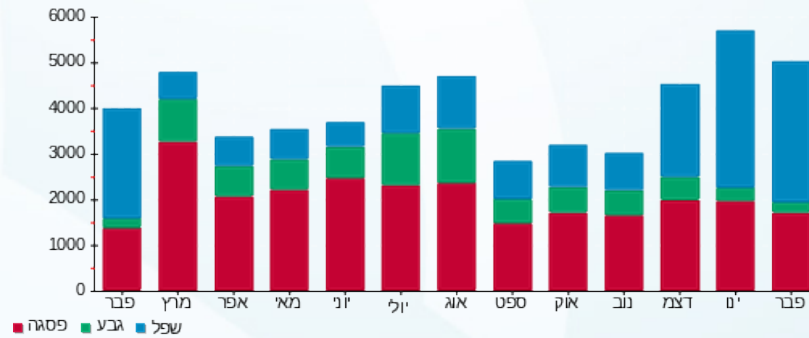



06/03/22

תאריך הפקדה:

שם דייר: עו"ד בן חמו מירב  
שם אתר: קניון הפסגה ירושלים

28/02/22

תאריך קריאה נוכחית:

01/02/22

תאריך קריאה קודמת:

לקוח/ה נכבד/ה, אנו מתכבדים להגיש את חישוב צריכת החשמל לתקופה 01/02/22 - 28/02/22:

עו"ד בן חמו מירב - 2 - 00009305(3x40)

סוג תעריף	סוג צריכה	קריאה קודמת	קריאה נוכחית	סה"כ צריכה בקוט"ש	מחיר לקוט"ש בא"ג	סה"כ לתשלום
פרטי חשבון עבור תאריכים:						
		01/02/22	28/02/22			
777	פסגה	120,681.62	120,695.49	13.88	95.84	13.30 ₪
778	גבע	58,344.01	58,349.88	5.87	57.97	3.40 ₪
779	שפל	46,277.11	46,363.35	86.24	35.63	30.73 ₪

מיזוג אוויר

סוג תעריף	סוג צריכה	קריאה קודמת	קריאה נוכחית	סה"כ צריכה בקוט"ש	מחיר לקוט"ש בא"ג	סה"כ לתשלום
פרטי חשבון עבור תאריכים:						
		01/02/22	28/02/22			
777	פסגה			140.287	95.84	134.45 ₪
778	גבע			21.092	57.97	12.23 ₪
779	שפל			254.633	35.63	90.73 ₪

סה"כ לדירה:

פסגה	גבע	שפל	סה"כ	שיא ביקוש
154.16	26.96	340.87	521.99	3.80
147.75 ₪	15.63 ₪	121.45 ₪	284.83 ₪	

סה"כ צריכה

סה"כ לתשלום

214.45 ₪	תשלום קבוע	
6.63 ₪	תשלום עבור גודל חיבור בKVA (3x40)	
505.91 ₪	סה"כ לתשלום	לא כולל מע"מ

התפלגות חיוב בש"ח לפי תע"ז

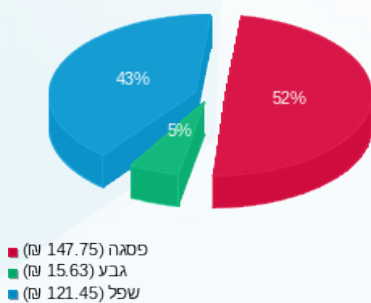

הסטוריית צריכה בקוט"ש

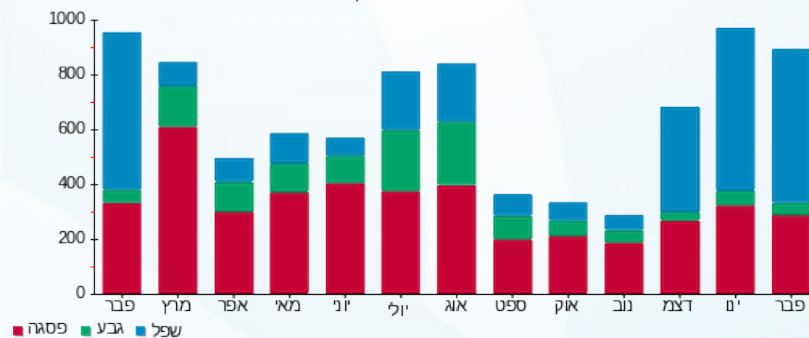

06/03/22 תאריך הפקה:  
 28/02/22 תאריך קריאה נוכחית:  
 01/02/22 תאריך קריאה קודמת:

שם דייר: עונות מודל בע"מ  
 שם אתר: קניון הפסגה ירושלים

לקוח/ה נכבד/ה, אנו מתכבדים להגיש את חישוב צריכת החשמל לתקופה 01/02/22 - 28/02/22:

עונות מודל בע"מ - 7 - 00023692 (0x0)

סוג תעריף	סוג צריכה	קריאה קודמת	קריאה נוכחית	סה"כ צריכה בקוט"ש	מחיר לקוט"ש בא"ג	סה"כ לתשלום
			28/02/22	01/02/22	פרטי חשבון עבור תאריכים:	
777	פסגה	219,433.63	219,928.21	494.58	95.84	474.01 ₪
778	גבע	108,962.44	109,040.17	77.72	57.97	45.06 ₪
779	שפל	79,655.98	80,696.37	1,040.39	35.63	370.69 ₪

מיזוג אוויר

סוג תעריף	סוג צריכה	קריאה קודמת	קריאה נוכחית	סה"כ צריכה בקוט"ש	מחיר לקוט"ש בא"ג	סה"כ לתשלום
			28/02/22	01/02/22	פרטי חשבון עבור תאריכים:	
777	פסגה			362.779	95.84	347.69 ₪
778	גבע			54.542	57.97	31.62 ₪
779	שפל			658.475	35.63	234.61 ₪

סה"כ לדירה:

פסגה	גבע	שפל	סה"כ	שיא ביקוש
857.36	132.27	1,698.86	2,688.49	5.62
₪ 821.70	₪ 76.67	₪ 605.30	₪ 1,503.68	

סה"כ צריכה  
 סה"כ לתשלום

214.45 ₪	תשלום קבוע	
0.00 ₪	תשלום עבור גודל חיבור בKVA (0x0)	
1,718.13 ₪	סה"כ לתשלום	לא כולל מע"מ

התפלגות חיוב בש"ח לפי תע"ז

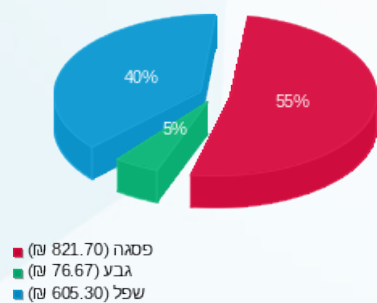

הסטוריית צריכה בקוט"ש

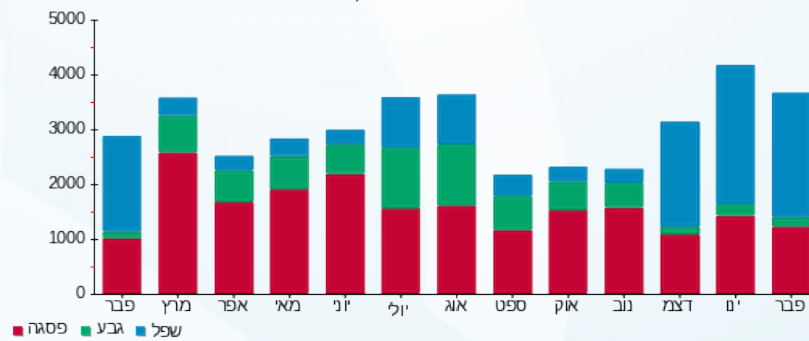



06/03/22

תאריך הפקה:

**שם דייר:** פוקס קומת קרקע  
**שם אתר:** קניון הפסגה ירושלים

28/02/22

תאריך קריאה נוכחית:

01/02/22

תאריך קריאה קודמת:

**לקוח/ה נכבד/ה, אנו מתכבדים להגיש את חישוב צריכת החשמל לתקופה 01/02/22 - 28/02/22:**
**פוקס קומת קרקע - 10 - 00023147(0x0)**

סוג תעריף	סוג צריכה	קריאה קודמת	קריאה נוכחית	סה"כ צריכה בקוט"ש	מחיר לקוט"ש בא"ג	סה"כ לתשלום
			28/02/22	01/02/22	פרטי חשבון עבור תאריכים:	
777	פסגה	55,155.84	55,553.80	397.96	95.84	381.41 ₪
778	גבע	25,746.62	25,798.05	51.43	57.97	29.81 ₪
779	שפל	44,018.72	44,717.68	698.97	35.63	249.04 ₪

**פוקס קומת קרקע - 11 - 00023147(0x0)**

סוג תעריף	סוג צריכה	קריאה קודמת	קריאה נוכחית	סה"כ צריכה בקוט"ש	מחיר לקוט"ש בא"ג	סה"כ לתשלום
			28/02/22	01/02/22	פרטי חשבון עבור תאריכים:	
777	פסגה	39,584.83	40,041.95	457.12	95.84	438.10 ₪
778	גבע	16,215.99	16,275.81	59.82	57.97	34.68 ₪
779	שפל	22,789.16	23,596.18	807.02	35.63	287.54 ₪

**פוקס קומת קרקע - 12 - 00023147(0x0)**

סוג תעריף	סוג צריכה	קריאה קודמת	קריאה נוכחית	סה"כ צריכה בקוט"ש	מחיר לקוט"ש בא"ג	סה"כ לתשלום
			28/02/22	01/02/22	פרטי חשבון עבור תאריכים:	
777	פסגה	42,171.61	42,442.98	271.37	95.84	260.08 ₪
778	גבע	22,010.93	22,052.87	41.94	57.97	24.31 ₪
779	שפל	17,581.36	18,078.12	496.76	35.63	176.99 ₪

**מיזוג אויר**

סוג תעריף	סוג צריכה	קריאה קודמת	קריאה נוכחית	סה"כ צריכה בקוט"ש	מחיר לקוט"ש בא"ג	סה"כ לתשלום
			28/02/22	01/02/22	פרטי חשבון עבור תאריכים:	
777	פסגה			1,234.006	95.84	1,182.67 ₪
778	גבע			185.528	57.97	107.55 ₪
779	שפל			2,239.826	35.63	798.05 ₪

**סה"כ לדיר:**

פסגה	גבע	שפל	סה"כ	שיא ביקוש
------	-----	-----	------	-----------





סה"כ לדירה:

פסגה	גבע	שפל	סה"כ	שיא ביקוש
2,360.46	338.72	4,242.57	6,941.75	10.03
₪ 2,262.26	₪ 196.36	₪ 1,511.63	₪ 3,970.25	

סה"כ צריכה

סה"כ לתשלום

₪ 214.45	<b>תשלום קבוע</b>	
₪ 0.00	<b>תשלום עבור גודל חיבור בKVA (0x0)</b>	
₪ 4,184.70	<b>סה"כ לתשלום</b>	<b>לא כולל מע"מ</b>

התפלגות חיוב בש"ח לפי תעו"ז

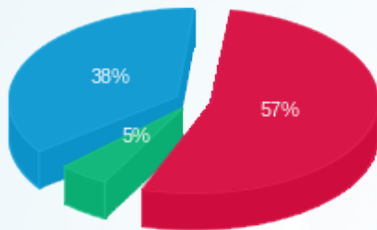

- פסגה (₪ 2,262.26)
- גבע (₪ 196.36)
- שפל (₪ 1,511.63)

הסטוריית צריכה בקוט"ש

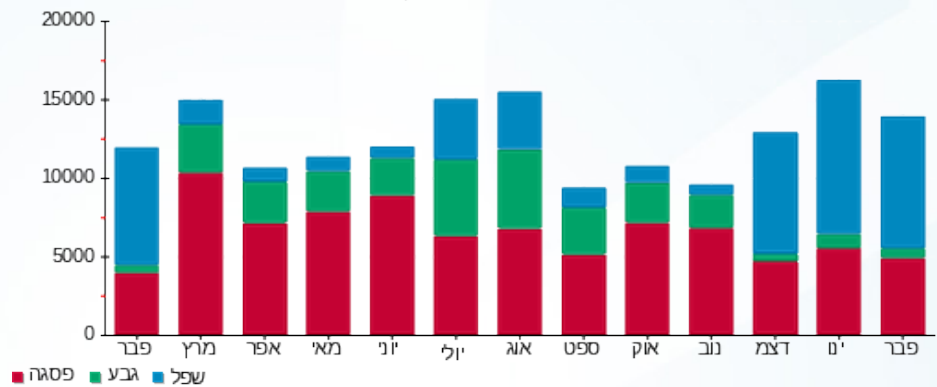

06/03/22 תאריך הפקה:  
 28/02/22 תאריך קריאה נוכחית:  
 01/02/22 תאריך קריאה קודמת:

שם דייר: פיש אנד צ'יפס  
 שם אתר: קניון הפסגה ירושלים

לקוח/ה נכבד/ה, אנו מתכבדים להגיש את חישוב צריכת החשמל לתקופה 01/02/22 - 28/02/22:

פיש אנד צ'יפס - 4 - 00009305 (3x63)

סוג תעריף	סוג צריכה	קריאה קודמת	קריאה נוכחית	סה"כ צריכה בקוט"ש	מחיר לקוט"ש בא"ג	סה"כ לתשלום
פרטי חשבון עבור תאריכים:			28/02/22	01/02/22		
777	פסגה	1,250,388.28	1,252,238.22	1,849.94	95.84	1,772.99 ₪
778	גבע	558,287.92	558,440.44	152.52	57.97	88.42 ₪
779	שפל	0.00	0.00	0.00	35.63	0.00 ₪

מיזוג אוויר

סוג תעריף	סוג צריכה	קריאה קודמת	קריאה נוכחית	סה"כ צריכה בקוט"ש	מחיר לקוט"ש בא"ג	סה"כ לתשלום
פרטי חשבון עבור תאריכים:			28/02/22	01/02/22		
777	פסגה			185.565	95.84	177.85 ₪
778	גבע			27.899	57.97	16.17 ₪
779	שפל			336.816	35.63	120.01 ₪

סה"כ לדירה:

פסגה	גבע	שפל	סה"כ	שיא ביקוש
2,035.51	180.42	336.82	2,552.74	37.14
1,950.83 ₪	104.59 ₪	120.01 ₪	2,175.43 ₪	

סה"כ צריכה  
 סה"כ לתשלום

214.45 ₪	תשלום קבוע	
10.44 ₪	תשלום עבור גודל חיבור בKVA (3x63)	
2,400.32 ₪	סה"כ לתשלום	לא כולל מע"מ

התפלגות חיוב בש"ח לפי תע"ז

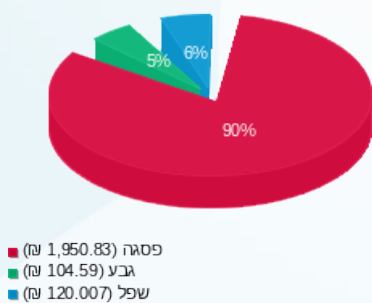

הסטוריית צריכה בקוט"ש

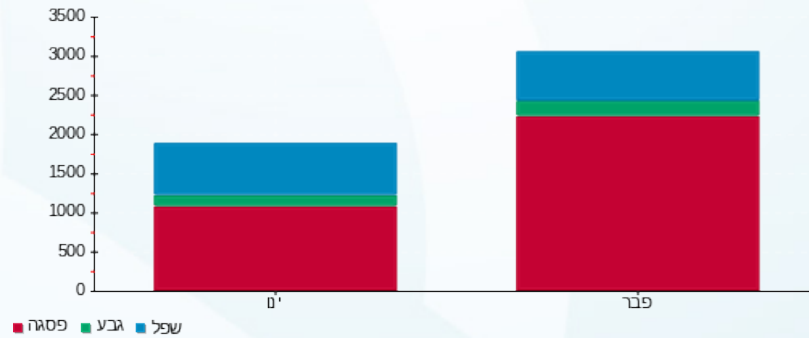



06/03/22 תאריך הפקה:  
 28/02/22 תאריך קריאה נוכחית:  
 01/02/22 תאריך קריאה קודמת:

**שם דייר:** ציבורי בלתי חיוני  
**שם אתר:** קניון הפסגה ירושלים

**לקוח/ה נכבד/ה, אנו מתכבדים להגיש את חישוב צריכת החשמל לתקופה 01/02/22 - 28/02/22:**

**00009305 - 1 - 9305-1**

סוג תעריף	סוג צריכה	קריאה קודמת	קריאה נוכחית	סה"כ צריכה בקוט"ש	מחיר לקוט"ש בא"ג	סה"כ לתשלום
		01/02/22	28/02/22	פרטי חשבון עבור תאריכים:		
777	פסגה	128,562.61	128,907.45	-344.84	95.84	₪ -330.50
778	גבע	62,385.37	62,430.57	-45.20	57.97	₪ -26.20
779	שפל	67,330.70	67,974.37	-643.67	35.63	₪ -229.34

**00009305 - 2 - גלי חדש**

סוג תעריף	סוג צריכה	קריאה קודמת	קריאה נוכחית	סה"כ צריכה בקוט"ש	מחיר לקוט"ש בא"ג	סה"כ לתשלום
		01/02/22	28/02/22	פרטי חשבון עבור תאריכים:		
777	פסגה	120,681.62	120,695.49	-13.88	95.84	₪ -13.30
778	גבע	58,344.01	58,349.88	-5.87	57.97	₪ -3.40
779	שפל	46,277.11	46,363.35	-86.24	35.63	₪ -30.73

**00009305 - 3 - שטיפת מכוניות**

סוג תעריף	סוג צריכה	קריאה קודמת	קריאה נוכחית	סה"כ צריכה בקוט"ש	מחיר לקוט"ש בא"ג	סה"כ לתשלום
		01/02/22	28/02/22	פרטי חשבון עבור תאריכים:		
777	פסגה	108,906.92	109,136.30	-229.38	95.84	₪ -219.83
778	גבע	28,464.43	28,490.14	-25.70	57.97	₪ -14.90
779	שפל	31,500.00	32,301.19	-801.19	35.63	₪ -285.46

**00009305 - 4 - פיש אנד צ'יפס**

סוג תעריף	סוג צריכה	קריאה קודמת	קריאה נוכחית	סה"כ צריכה בקוט"ש	מחיר לקוט"ש בא"ג	סה"כ לתשלום
		01/02/22	28/02/22	פרטי חשבון עבור תאריכים:		
777	פסגה	1,250,388.28	1,252,238.22	-1,849.94	95.84	₪ -1,772.99
778	גבע	558,287.92	558,440.44	-152.52	57.97	₪ -88.42
779	שפל	0.00	0.00	0.00	35.63	₪ 0.00



**גלי - 5 - 00009305**

סה"כ לתשלום	מחיר לקוט"ש בא"ג	סה"כ צריכה בקוט"ש	קריאה נוכחית	קריאה קודמת	סוג צריכה	סוג תעריף
			28/02/22	01/02/22	פרטי חשבון עבור תאריכים:	
₪ -648.46	95.84	-676.61	288,425.74	287,749.13	פסגה	777
₪ -61.18	57.97	-105.54	121,136.82	121,031.27	גבע	778
₪ -468.21	35.63	-1,314.08	139,750.27	138,436.19	שפל	779

**קסימי ווג - 6 - 00009305**

סה"כ לתשלום	מחיר לקוט"ש בא"ג	סה"כ צריכה בקוט"ש	קריאה נוכחית	קריאה קודמת	סוג צריכה	סוג תעריף
			28/02/22	01/02/22	פרטי חשבון עבור תאריכים:	
₪ -564.14	95.84	-588.63	198,603.65	198,015.02	פסגה	777
₪ -44.20	57.97	-76.25	99,063.59	98,987.34	גבע	778
₪ -416.26	35.63	-1,168.29	81,297.32	80,129.03	שפל	779

**קופת חולים - 7 - 00009305**

סה"כ לתשלום	מחיר לקוט"ש בא"ג	סה"כ צריכה בקוט"ש	קריאה נוכחית	קריאה קודמת	סוג צריכה	סוג תעריף
			28/02/22	01/02/22	פרטי חשבון עבור תאריכים:	
₪ -1,518.02	95.84	-1,583.91	438,711.00	437,127.09	פסגה	777
₪ -408.21	57.97	-704.18	204,592.35	203,888.17	גבע	778
₪ -1,776.57	35.63	-4,986.16	426,054.78	421,068.62	שפל	779

**9305-8 - 00009305**

סה"כ לתשלום	מחיר לקוט"ש בא"ג	סה"כ צריכה בקוט"ש	קריאה נוכחית	קריאה קודמת	סוג צריכה	סוג תעריף
			28/02/22	01/02/22	פרטי חשבון עבור תאריכים:	
₪ -602.77	95.84	-628.93	20,257.20	19,628.27	פסגה	777
₪ -57.10	57.97	-98.51	7,070.32	6,971.81	גבע	778
₪ -442.35	35.63	-1,241.52	13,066.58	11,825.06	שפל	779

**מאניה גינס - 1 - 00011176**

סה"כ לתשלום	מחיר לקוט"ש בא"ג	סה"כ צריכה בקוט"ש	קריאה נוכחית	קריאה קודמת	סוג צריכה	סוג תעריף
			28/02/22	01/02/22	פרטי חשבון עבור תאריכים:	
₪ -249.62	95.84	-260.46	118,296.98	118,036.52	פסגה	777
₪ -19.87	57.97	-34.28	239,297.78	239,263.50	גבע	778
₪ -205.84	35.63	-577.73	139,640.81	139,063.08	שפל	779



**תמונה באהבה - 2 - 00011176**

סוג תעריף	סוג צריכה	קריאה קודמת	קריאה נוכחית	סה"כ צריכה בקוט"ש	מחיר לקוט"ש בא"ג	סה"כ לתשלום
פרטי חשבון עבור תאריכים:			28/02/22	01/02/22		
777	פסגה	95,103.06	95,263.26	-160.19	95.84	₪ -153.53
778	גבע	59,801.55	59,825.53	-23.98	57.97	₪ -13.90
779	שפל	47,158.69	47,503.95	-345.26	35.63	₪ -123.01

**פיצוחי ירושלים - 3 - 00011176**

סוג תעריף	סוג צריכה	קריאה קודמת	קריאה נוכחית	סה"כ צריכה בקוט"ש	מחיר לקוט"ש בא"ג	סה"כ לתשלום
פרטי חשבון עבור תאריכים:			28/02/22	01/02/22		
777	פסגה	128,485.47	128,603.08	-117.61	95.84	₪ -112.72
778	גבע	78,143.77	78,150.46	-6.68	57.97	₪ -3.87
779	שפל	116,235.71	116,422.35	-186.64	35.63	₪ -66.50

**די אנד איי - 4 - 00011176**

סוג תעריף	סוג צריכה	קריאה קודמת	קריאה נוכחית	סה"כ צריכה בקוט"ש	מחיר לקוט"ש בא"ג	סה"כ לתשלום
פרטי חשבון עבור תאריכים:			28/02/22	01/02/22		
777	פסגה	83,130.34	83,380.93	-250.59	95.84	₪ -240.16
778	גבע	43,683.83	43,723.12	-39.29	57.97	₪ -22.78
779	שפל	64,720.94	65,230.19	-509.25	35.63	₪ -181.45

**מאמא יוקרו - 5 - 00011176**

סוג תעריף	סוג צריכה	קריאה קודמת	קריאה נוכחית	סה"כ צריכה בקוט"ש	מחיר לקוט"ש בא"ג	סה"כ לתשלום
פרטי חשבון עבור תאריכים:			28/02/22	01/02/22		
777	פסגה	102,562.47	102,786.80	-224.33	95.84	₪ -215.00
778	גבע	39,153.83	39,236.10	-82.27	57.97	₪ -47.69
779	שפל	60,282.51	61,011.81	-729.30	35.63	₪ -259.85

**בורגראנץ - 6 - 00011176**

סוג תעריף	סוג צריכה	קריאה קודמת	קריאה נוכחית	סה"כ צריכה בקוט"ש	מחיר לקוט"ש בא"ג	סה"כ לתשלום
פרטי חשבון עבור תאריכים:			28/02/22	01/02/22		
777	פסגה	578,003.39	579,331.15	-1,327.76	95.84	₪ -1,272.53
778	גבע	323,093.65	323,450.62	-356.97	57.97	₪ -206.94
779	שפל	460,088.01	463,552.98	-3,464.97	35.63	₪ -1,234.57



**שנאי 7 - 00011176 - T1**

סה"כ לתשלום	מחיר לקוט"ש בא"ג	סה"כ צריכה בקוט"ש	קריאה נוכחית	קריאה קודמת	סוג צריכה	סוג תעריף
			28/02/22	01/02/22	פרטי חשבון עבור תאריכים:	
45,546.81 ₪	95.84	47,523.80	16,689,784.35	16,642,260.55	פסגה	777
7,047.73 ₪	57.97	12,157.55	10,342,355.35	10,330,197.80	גבע	778
39,642.79 ₪	35.63	111,262.40	12,218,251.70	12,106,989.30	שפל	779

**שופרסל - 8 - 00011176**

סה"כ לתשלום	מחיר לקוט"ש בא"ג	סה"כ צריכה בקוט"ש	קריאה נוכחית	קריאה קודמת	סוג צריכה	סוג תעריף
			28/02/22	01/02/22	פרטי חשבון עבור תאריכים:	
-12,565.55 ₪	95.84	-13,110.97	5,188,765.61	5,175,654.64	פסגה	777
-3,610.77 ₪	57.97	-6,228.68	3,582,750.61	3,576,521.93	גבע	778
-15,049.40 ₪	35.63	-42,238.00	5,548,145.69	5,505,907.69	שפל	779

**בנק הפועלים - 1 - 00015051**

סה"כ לתשלום	מחיר לקוט"ש בא"ג	סה"כ צריכה בקוט"ש	קריאה נוכחית	קריאה קודמת	סוג צריכה	סוג תעריף
			28/02/22	01/02/22	פרטי חשבון עבור תאריכים:	
-988.19 ₪	95.84	-1,031.08	2,853,731.56	2,852,700.47	פסגה	777
-190.90 ₪	57.97	-329.31	793,240.48	792,911.17	גבע	778
-1,127.24 ₪	35.63	-3,163.73	2,083,998.18	2,080,834.45	שפל	779

**גלית קצפת - 2 - 00015051**

סה"כ לתשלום	מחיר לקוט"ש בא"ג	סה"כ צריכה בקוט"ש	קריאה נוכחית	קריאה קודמת	סוג צריכה	סוג תעריף
			28/02/22	01/02/22	פרטי חשבון עבור תאריכים:	
0.00 ₪	95.84	0.0005	124,542.40	124,542.40	פסגה	777
-0.00 ₪	57.97	-0.0005	51,937.14	51,937.14	גבע	778
0.00 ₪	35.63	0.0005	153,230.63	153,230.63	שפל	779

**גולברי - 3 - 00015051**

סה"כ לתשלום	מחיר לקוט"ש בא"ג	סה"כ צריכה בקוט"ש	קריאה נוכחית	קריאה קודמת	סוג צריכה	סוג תעריף
			28/02/22	01/02/22	פרטי חשבון עבור תאריכים:	
-470.58 ₪	95.84	-491.00	235,203.02	234,712.02	פסגה	777
-44.39 ₪	57.97	-76.57	82,385.42	82,308.84	גבע	778
-440.44 ₪	35.63	-1,236.16	208,873.01	207,636.85	שפל	779



**גלידת קצפת - 4 - 00015051**

סוג תעריף	סוג צריכה	קריאה קודמת	קריאה נוכחית	סה"כ צריכה בקוט"ש	מחיר לקוט"ש בא"ג	סה"כ לתשלום
פרטי חשבון עבור תאריכים:			28/02/22	01/02/22		
777	פסגה	108,699.65	110,764.65	-2,065.00	95.84	₪ -1,979.09
778	גבע	20,951.64	21,524.18	-572.54	57.97	₪ -331.90
779	שפל	64,217.66	70,379.46	-6,161.80	35.63	₪ -2,195.45

**גולף אנד קו - 5 - 00015051**

סוג תעריף	סוג צריכה	קריאה קודמת	קריאה נוכחית	סה"כ צריכה בקוט"ש	מחיר לקוט"ש בא"ג	סה"כ לתשלום
פרטי חשבון עבור תאריכים:			28/02/22	01/02/22		
777	פסגה	16,644.12	17,285.54	-641.42	95.84	₪ -614.74
778	גבע	4,301.60	4,360.96	-59.36	57.97	₪ -34.41
779	שפל	10,034.74	11,263.70	-1,228.96	35.63	₪ -437.88

**דוכן עולם הממתקים - פיצוחי ירושלים - 6 - 00015051**

סוג תעריף	סוג צריכה	קריאה קודמת	קריאה נוכחית	סה"כ צריכה בקוט"ש	מחיר לקוט"ש בא"ג	סה"כ לתשלום
פרטי חשבון עבור תאריכים:			28/02/22	01/02/22		
777	פסגה	117,422.78	117,807.50	-384.71	95.84	₪ -368.71
778	גבע	26,470.32	26,583.26	-112.95	57.97	₪ -65.48
779	שפל	55,849.93	56,950.44	-1,100.51	35.63	₪ -392.11

**אזורב רוסלן - קליעה למטרה - 8 - 00015051**

סוג תעריף	סוג צריכה	קריאה קודמת	קריאה נוכחית	סה"כ צריכה בקוט"ש	מחיר לקוט"ש בא"ג	סה"כ לתשלום
פרטי חשבון עבור תאריכים:			28/02/22	01/02/22		
777	פסגה	1,015.52	1,105.43	-89.91	95.84	₪ -86.17
778	גבע	176.82	178.32	-1.50	57.97	₪ -0.87
779	שפל	401.64	510.20	-108.55	35.63	₪ -38.68

**נעמן גרופ בע"מ 18095-1 - 1 - 00018095**

סוג תעריף	סוג צריכה	קריאה קודמת	קריאה נוכחית	סה"כ צריכה בקוט"ש	מחיר לקוט"ש בא"ג	סה"כ לתשלום
פרטי חשבון עבור תאריכים:			28/02/22	01/02/22		
777	פסגה	99,354.12	99,829.58	-475.46	95.84	₪ -455.68
778	גבע	33,977.71	34,019.05	-41.34	57.97	₪ -23.96
779	שפל	75,573.58	76,372.93	-799.35	35.63	₪ -284.81



**שמיין חדש 1 - 1 - 00023147**

סה"כ לתשלום	מחיר לקוט"ש בא"ג	סה"כ צריכה בקוט"ש	קריאה נוכחית	קריאה קודמת	סוג צריכה	סוג תעריף
			28/02/22	01/02/22	פרטי חשבון עבור תאריכים:	
₪ -10.92	95.84	-11.39	28,932.03	28,920.64	פסגה	777
₪ -0.24	57.97	-0.42	15,663.01	15,662.59	גבע	778
₪ -6.31	35.63	-17.72	9,819.37	9,801.65	שפל	779

**גלי חדש - 4 - 00023147**

סה"כ לתשלום	מחיר לקוט"ש בא"ג	סה"כ צריכה בקוט"ש	קריאה נוכחית	קריאה קודמת	סוג צריכה	סוג תעריף
			28/02/22	01/02/22	פרטי חשבון עבור תאריכים:	
₪ -199.18	95.84	-207.83	31,030.50	30,822.67	פסגה	777
₪ -11.34	57.97	-19.55	16,057.83	16,038.28	גבע	778
₪ -123.52	35.63	-346.68	13,767.64	13,420.96	שפל	779

**גלי חדש - 5 - 00023147**

סה"כ לתשלום	מחיר לקוט"ש בא"ג	סה"כ צריכה בקוט"ש	קריאה נוכחית	קריאה קודמת	סוג צריכה	סוג תעריף
			28/02/22	01/02/22	פרטי חשבון עבור תאריכים:	
₪ -249.15	95.84	-259.96	32,723.89	32,463.92	פסגה	777
₪ -15.05	57.97	-25.96	17,090.40	17,064.44	גבע	778
₪ -156.73	35.63	-439.88	11,713.52	11,273.64	שפל	779

**גלי חדש - 6 - 00023147**

סה"כ לתשלום	מחיר לקוט"ש בא"ג	סה"כ צריכה בקוט"ש	קריאה נוכחית	קריאה קודמת	סוג צריכה	סוג תעריף
			28/02/22	01/02/22	פרטי חשבון עבור תאריכים:	
₪ -220.98	95.84	-230.57	18,353.92	18,123.35	פסגה	777
₪ -11.76	57.97	-20.29	11,142.71	11,122.43	גבע	778
₪ -140.71	35.63	-394.91	8,792.56	8,397.65	שפל	779

**צילר 2 - 7 - 00023147**

סה"כ לתשלום	מחיר לקוט"ש בא"ג	סה"כ צריכה בקוט"ש	קריאה נוכחית	קריאה קודמת	סוג צריכה	סוג תעריף
			28/02/22	01/02/22	פרטי חשבון עבור תאריכים:	
₪ -6,014.95	95.84	-6,276.03	1,175,389.25	1,169,113.22	פסגה	777
₪ -447.97	57.97	-772.77	746,512.19	745,739.42	גבע	778
₪ -3,873.42	35.63	-10,871.23	462,136.45	451,265.22	שפל	779



**צילר 2 - 8 - 00023147**

סוג תעריף	סוג צריכה	קריאה קודמת	קריאה נוכחית	סה"כ צריכה בקוט"ש	מחיר לקוט"ש בא"ג	סה"כ לתשלום
פרטי חשבון עבור תאריכים:			28/02/22	01/02/22		
777	פסגה	1,094,753.06	1,101,385.89	-6,632.83	95.84	₪ -6,356.91
778	גבע	728,553.22	729,341.28	-788.06	57.97	₪ -456.84
779	שפל	424,473.47	435,941.06	-11,467.58	35.63	₪ -4,085.90

**צילר 2 - 9 - 00023147**

סוג תעריף	סוג צריכה	קריאה קודמת	קריאה נוכחית	סה"כ צריכה בקוט"ש	מחיר לקוט"ש בא"ג	סה"כ לתשלום
פרטי חשבון עבור תאריכים:			28/02/22	01/02/22		
777	פסגה	975,796.00	981,843.14	-6,047.14	95.84	₪ -5,795.58
778	גבע	665,181.38	665,895.36	-713.98	57.97	₪ -413.90
779	שפל	398,666.78	409,174.46	-10,507.68	35.63	₪ -3,743.89

**פוקס קומת קרקע - 10 - 00023147**

סוג תעריף	סוג צריכה	קריאה קודמת	קריאה נוכחית	סה"כ צריכה בקוט"ש	מחיר לקוט"ש בא"ג	סה"כ לתשלום
פרטי חשבון עבור תאריכים:			28/02/22	01/02/22		
777	פסגה	55,155.84	55,553.80	-397.96	95.84	₪ -381.41
778	גבע	25,746.62	25,798.05	-51.43	57.97	₪ -29.81
779	שפל	44,018.72	44,717.68	-698.97	35.63	₪ -249.04

**פוקס - 11 - 00023147**

סוג תעריף	סוג צריכה	קריאה קודמת	קריאה נוכחית	סה"כ צריכה בקוט"ש	מחיר לקוט"ש בא"ג	סה"כ לתשלום
פרטי חשבון עבור תאריכים:			28/02/22	01/02/22		
777	פסגה	39,584.83	40,041.95	-457.12	95.84	₪ -438.10
778	גבע	16,215.99	16,275.81	-59.82	57.97	₪ -34.68
779	שפל	22,789.16	23,596.18	-807.02	35.63	₪ -287.54

**פוקס - 12 - 00023147**

סוג תעריף	סוג צריכה	קריאה קודמת	קריאה נוכחית	סה"כ צריכה בקוט"ש	מחיר לקוט"ש בא"ג	סה"כ לתשלום
פרטי חשבון עבור תאריכים:			28/02/22	01/02/22		
777	פסגה	42,171.61	42,442.98	-271.37	95.84	₪ -260.08
778	גבע	22,010.93	22,052.87	-41.94	57.97	₪ -24.31
779	שפל	17,581.36	18,078.12	-496.76	35.63	₪ -176.99





**דינמיקה - 13 - 00023147**

סוג תעריף	סוג צריכה	קריאה קודמת	קריאה נוכחית	סה"כ צריכה בקוט"ש	מחיר לקוט"ש בא"ג	סה"כ לתשלום
פרטי חשבון עבור תאריכים:			28/02/22	01/02/22		
777	פסגה	54,822.48	54,887.87	-65.39	95.84	₪ -62.67
778	גבע	33,901.07	33,909.04	-7.97	57.97	₪ -4.62
779	שפל	35,895.07	36,021.82	-126.75	35.63	₪ -45.16

**דינמיקה - 14 - 00023147**

סוג תעריף	סוג צריכה	קריאה קודמת	קריאה נוכחית	סה"כ צריכה בקוט"ש	מחיר לקוט"ש בא"ג	סה"כ לתשלום
פרטי חשבון עבור תאריכים:			28/02/22	01/02/22		
777	פסגה	51,516.45	51,582.14	-65.69	95.84	₪ -62.96
778	גבע	27,069.87	27,093.51	-23.64	57.97	₪ -13.71
779	שפל	26,279.08	26,481.46	-202.38	35.63	₪ -72.11

**KIWI - 00023147 - 15**

סוג תעריף	סוג צריכה	קריאה קודמת	קריאה נוכחית	סה"כ צריכה בקוט"ש	מחיר לקוט"ש בא"ג	סה"כ לתשלום
פרטי חשבון עבור תאריכים:			28/02/22	01/02/22		
777	פסגה	94,959.33	95,066.86	-107.54	95.84	₪ -103.06
778	גבע	49,141.18	49,147.73	-6.55	57.97	₪ -3.80
779	שפל	41,845.28	42,032.28	-187.01	35.63	₪ -66.63

**שמפיין חדש 2 - 17 - 00023147**

סוג תעריף	סוג צריכה	קריאה קודמת	קריאה נוכחית	סה"כ צריכה בקוט"ש	מחיר לקוט"ש בא"ג	סה"כ לתשלום
פרטי חשבון עבור תאריכים:			28/02/22	01/02/22		
777	פסגה	29,277.72	29,314.83	-37.10	95.84	₪ -35.56
778	גבע	16,151.61	16,157.82	-6.21	57.97	₪ -3.60
779	שפל	11,140.53	11,224.09	-83.57	35.63	₪ -29.77

**שמפיין חדש - 18 - 00023147**

סוג תעריף	סוג צריכה	קריאה קודמת	קריאה נוכחית	סה"כ צריכה בקוט"ש	מחיר לקוט"ש בא"ג	סה"כ לתשלום
פרטי חשבון עבור תאריכים:			28/02/22	01/02/22		
777	פסגה	44,110.57	44,209.24	-98.67	95.84	₪ -94.57
778	גבע	25,366.61	25,370.14	-3.53	57.97	₪ -2.05
779	שפל	23,537.62	23,683.71	-146.09	35.63	₪ -52.05





**אגד רו קו 19 - 23147-19 - 00023147**

סוג תעריף	סוג צריכה	קריאה קודמת	קריאה נוכחית	סה"כ צריכה בקוט"ש	מחיר לקוט"ש בא"ג	סה"כ לתשלום
פרטי חשבון עבור תאריכים:						
777	פסגה	01/02/22	28/02/22	-38.14	95.84	37,583.85
778	גבע	24,537.86	24,547.60	-9.74	57.97	37,545.71
779	שפל	19,442.65	19,543.42	-100.77	35.63	24,537.86
						19,442.65

**אגד רו קו 20 - 23147-20 - 00023147**

סוג תעריף	סוג צריכה	קריאה קודמת	קריאה נוכחית	סה"כ צריכה בקוט"ש	מחיר לקוט"ש בא"ג	סה"כ לתשלום
פרטי חשבון עבור תאריכים:						
777	פסגה	01/02/22	28/02/22	-8.39	95.84	21,582.18
778	גבע	14,294.23	14,296.94	-2.71	57.97	21,573.79
779	שפל	9,865.78	9,888.98	-23.21	35.63	14,296.94
						9,865.78

**אגד רו קו 21 - 23147-21 - 00023147**

סוג תעריף	סוג צריכה	קריאה קודמת	קריאה נוכחית	סה"כ צריכה בקוט"ש	מחיר לקוט"ש בא"ג	סה"כ לתשלום
פרטי חשבון עבור תאריכים:						
777	פסגה	01/02/22	28/02/22	-81.72	95.84	24,997.88
778	גבע	18,661.38	18,680.64	-19.26	57.97	24,916.17
779	שפל	16,275.31	16,484.38	-209.07	35.63	18,680.64
						16,275.31

**רנטגן 1 - 22 - 00023147**

סוג תעריף	סוג צריכה	קריאה קודמת	קריאה נוכחית	סה"כ צריכה בקוט"ש	מחיר לקוט"ש בא"ג	סה"כ לתשלום
פרטי חשבון עבור תאריכים:						
777	פסגה	01/02/22	28/02/22	-184.46	95.84	41,750.82
778	גבע	26,011.44	26,071.51	-60.07	57.97	41,566.36
779	שפל	40,915.00	41,585.71	-670.70	35.63	26,071.51
						40,915.00

**רנטגן 23 - 00023147**

סוג תעריף	סוג צריכה	קריאה קודמת	קריאה נוכחית	סה"כ צריכה בקוט"ש	מחיר לקוט"ש בא"ג	סה"כ לתשלום
פרטי חשבון עבור תאריכים:						
777	פסגה	01/02/22	28/02/22	13.31	95.84	10,477.53
778	גבע	7,742.23	7,728.98	13.25	57.97	10,490.84
779	שפל	7,568.27	7,547.02	21.25	35.63	7,728.98
						7,568.27



**רנטגן 3 - 24 - 00023147**

סוג תעריף	סוג צריכה	קריאה קודמת	קריאה נוכחית	סה"כ צריכה בקוט"ש	מחיר לקוט"ש בא"ג	סה"כ לתשלום
פרטי חשבון עבור תאריכים:						
777	פסגה	01/02/22	28/02/22	-80.18	95.84	₪ -76.84
778	גבע	13,814.05	13,845.33	-31.28	57.97	₪ -18.14
779	שפל	16,927.62	17,254.28	-326.65	35.63	₪ -116.39

**23149-1 - 00023149**

סוג תעריף	סוג צריכה	קריאה קודמת	קריאה נוכחית	סה"כ צריכה בקוט"ש	מחיר לקוט"ש בא"ג	סה"כ לתשלום
פרטי חשבון עבור תאריכים:						
777	פסגה	01/02/22	28/02/22	-25.45	95.84	₪ -24.39
778	גבע	23,775.22	23,778.51	-3.29	57.97	₪ -1.91
779	שפל	13,765.27	13,812.63	-47.36	35.63	₪ -16.87

**23149-4 - 00023149**

סוג תעריף	סוג צריכה	קריאה קודמת	קריאה נוכחית	סה"כ צריכה בקוט"ש	מחיר לקוט"ש בא"ג	סה"כ לתשלום
פרטי חשבון עבור תאריכים:						
777	פסגה	01/02/22	28/02/22	-56.16	95.84	₪ -53.82
778	גבע	25,170.94	25,194.09	-23.15	57.97	₪ -13.42
779	שפל	22,256.38	22,447.87	-191.49	35.63	₪ -68.23

**זוקן עינת גורדון - 5 - 00023149**

סוג תעריף	סוג צריכה	קריאה קודמת	קריאה נוכחית	סה"כ צריכה בקוט"ש	מחיר לקוט"ש בא"ג	סה"כ לתשלום
פרטי חשבון עבור תאריכים:						
777	פסגה	01/02/22	28/02/22	-79.04	95.84	₪ -75.75
778	גבע	19,381.65	19,389.18	-7.52	57.97	₪ -4.36
779	שפל	11,145.39	11,298.31	-152.92	35.63	₪ -54.49

**זיפ - 7 - 00023149**

סוג תעריף	סוג צריכה	קריאה קודמת	קריאה נוכחית	סה"כ צריכה בקוט"ש	מחיר לקוט"ש בא"ג	סה"כ לתשלום
פרטי חשבון עבור תאריכים:						
777	פסגה	01/02/22	28/02/22	-163.01	95.84	₪ -156.23
778	גבע	37,682.47	37,708.79	-26.32	57.97	₪ -15.26
779	שפל	27,801.13	28,082.18	-281.05	35.63	₪ -100.14





**זיפ - 8 - 00023149**

סה"כ לתשלום	מחיר לקוט"ש בא"ג	סה"כ צריכה בקוט"ש	קריאה נוכחית	קריאה קודמת	סוג צריכה	סוג תעריף
			28/02/22	01/02/22	פרטי חשבון עבור תאריכים:	
₪ -177.83	95.84	-185.55	142,236.08	142,050.53	פסגה	777
₪ -13.95	57.97	-24.07	69,055.16	69,031.09	גבע	778
₪ -126.64	35.63	-355.42	51,629.15	51,273.73	שפל	779

**ורדינון - 11 - 00023149**

סה"כ לתשלום	מחיר לקוט"ש בא"ג	סה"כ צריכה בקוט"ש	קריאה נוכחית	קריאה קודמת	סוג צריכה	סוג תעריף
			28/02/22	01/02/22	פרטי חשבון עבור תאריכים:	
₪ -166.13	95.84	-173.34	89,278.14	89,104.80	פסגה	777
₪ -17.25	57.97	-29.76	44,489.54	44,459.77	גבע	778
₪ -146.17	35.63	-410.23	36,468.07	36,057.84	שפל	779

**בוניטה דה מאס - 13 - 00023149**

סה"כ לתשלום	מחיר לקוט"ש בא"ג	סה"כ צריכה בקוט"ש	קריאה נוכחית	קריאה קודמת	סוג צריכה	סוג תעריף
			28/02/22	01/02/22	פרטי חשבון עבור תאריכים:	
₪ -152.62	95.84	-159.25	91,414.75	91,255.51	פסגה	777
₪ -8.93	57.97	-15.40	51,914.90	51,899.50	גבע	778
₪ -113.55	35.63	-318.69	40,507.03	40,188.34	שפל	779

**מפעל הפיס - 15 - 00023149**

סה"כ לתשלום	מחיר לקוט"ש בא"ג	סה"כ צריכה בקוט"ש	קריאה נוכחית	קריאה קודמת	סוג צריכה	סוג תעריף
			28/02/22	01/02/22	פרטי חשבון עבור תאריכים:	
₪ -56.74	95.84	-59.20	21,682.07	21,622.87	פסגה	777
₪ -14.75	57.97	-25.44	14,183.91	14,158.48	גבע	778
₪ -75.63	35.63	-212.26	22,498.75	22,286.49	שפל	779

**נעלי מזור - 16 - 00023149**

סה"כ לתשלום	מחיר לקוט"ש בא"ג	סה"כ צריכה בקוט"ש	קריאה נוכחית	קריאה קודמת	סוג צריכה	סוג תעריף
			28/02/22	01/02/22	פרטי חשבון עבור תאריכים:	
₪ -68.28	95.84	-71.24	90,818.54	90,747.30	פסגה	777
₪ -7.94	57.97	-13.70	48,372.43	48,358.73	גבע	778
₪ -56.75	35.63	-159.27	28,876.50	28,717.24	שפל	779



**שפ"ן - 17 - 00023149**

סה"כ לתשלום	מחיר לקוט"ש בא"ג	סה"כ צריכה בקוט"ש	קריאה נוכחית	קריאה קודמת	סוג צריכה	סוג תעריף
			28/02/22	01/02/22	פרטי חשבון עבור תאריכים:	
₪ -52.28	95.84	-54.55	61,314.85	61,260.30	פסגה	777
₪ -0.36	57.97	-0.62	30,025.87	30,025.25	גבע	778
₪ -33.27	35.63	-93.37	26,466.22	26,372.84	שפל	779

**זיפ - 18 - 00023149**

סה"כ לתשלום	מחיר לקוט"ש בא"ג	סה"כ צריכה בקוט"ש	קריאה נוכחית	קריאה קודמת	סוג צריכה	סוג תעריף
			28/02/22	01/02/22	פרטי חשבון עבור תאריכים:	
₪ -35.79	95.84	-37.34	51,886.23	51,848.89	פסגה	777
₪ -4.60	57.97	-7.93	29,666.01	29,658.08	גבע	778
₪ -38.15	35.63	-107.07	23,618.02	23,510.95	שפל	779

**ניב אופנה - 19 - 00023149**

סה"כ לתשלום	מחיר לקוט"ש בא"ג	סה"כ צריכה בקוט"ש	קריאה נוכחית	קריאה קודמת	סוג צריכה	סוג תעריף
			28/02/22	01/02/22	פרטי חשבון עבור תאריכים:	
₪ -121.40	95.84	-126.67	59,781.58	59,654.90	פסגה	777
₪ -5.87	57.97	-10.13	32,211.95	32,201.82	גבע	778
₪ -89.28	35.63	-250.57	19,634.06	19,383.49	שפל	779

**ניב אופנה - 20 - 00023149**

סה"כ לתשלום	מחיר לקוט"ש בא"ג	סה"כ צריכה בקוט"ש	קריאה נוכחית	קריאה קודמת	סוג צריכה	סוג תעריף
			28/02/22	01/02/22	פרטי חשבון עבור תאריכים:	
₪ 0.00	95.84	0.00	59,460.75	59,460.75	פסגה	777
₪ 0.00	57.97	0.00	36,343.35	36,343.35	גבע	778
₪ 0.00	35.63	0.002	28,514.73	28,514.74	שפל	779

**ניב אופנה - 21 - 00023149**

סה"כ לתשלום	מחיר לקוט"ש בא"ג	סה"כ צריכה בקוט"ש	קריאה נוכחית	קריאה קודמת	סוג צריכה	סוג תעריף
			28/02/22	01/02/22	פרטי חשבון עבור תאריכים:	
₪ -0.00	95.84	-0.001	77,248.86	77,248.85	פסגה	777
₪ 0.00	57.97	0.0005	47,845.79	47,845.79	גבע	778
₪ -0.64	35.63	-1.79	40,472.47	40,470.68	שפל	779



**מאמא יוקרו 1 - 22 - 00023149**

סה"כ לתשלום	מחיר לקוט"ש בא"ג	סה"כ צריכה בקוט"ש	קריאה נוכחית	קריאה קודמת	סוג צריכה	סוג תעריף
			28/02/22	01/02/22	פרטי חשבון עבור תאריכים:	
₪ -0.01	95.84	-0.008	104,436.42	104,436.41	פסגה	777
₪ -0.00	57.97	-0.005	61,330.96	61,330.95	גבע	778
₪ -0.00	35.63	-0.009	27,044.56	27,044.55	שפל	779

**מאמא יוקרו 2 - 23 - 00023149**

סה"כ לתשלום	מחיר לקוט"ש בא"ג	סה"כ צריכה בקוט"ש	קריאה נוכחית	קריאה קודמת	סוג צריכה	סוג תעריף
			28/02/22	01/02/22	פרטי חשבון עבור תאריכים:	
₪ -0.00	95.84	-0.001	56,831.44	56,831.44	פסגה	777
₪ -0.00	57.97	-0.002	32,209.07	32,209.07	גבע	778
₪ -0.00	35.63	-0.01	19,170.43	19,170.41	שפל	779

**מאמא יוקרו 3 - 24 - 00023149**

סה"כ לתשלום	מחיר לקוט"ש בא"ג	סה"כ צריכה בקוט"ש	קריאה נוכחית	קריאה קודמת	סוג צריכה	סוג תעריף
			28/02/22	01/02/22	פרטי חשבון עבור תאריכים:	
₪ -6.59	95.84	-6.88	76,281.20	76,274.33	פסגה	777
₪ -1.98	57.97	-3.42	39,279.11	39,275.69	גבע	778
₪ -9.14	35.63	-25.64	24,720.57	24,694.93	שפל	779

**ללין 1 - 00023167**

סה"כ לתשלום	מחיר לקוט"ש בא"ג	סה"כ צריכה בקוט"ש	קריאה נוכחית	קריאה קודמת	סוג צריכה	סוג תעריף
			28/02/22	01/02/22	פרטי חשבון עבור תאריכים:	
₪ -325.61	95.84	-339.74	182,605.80	182,266.06	פסגה	777
₪ -23.06	57.97	-39.77	117,615.32	117,575.55	גבע	778
₪ -230.74	35.63	-647.59	62,894.61	62,247.01	שפל	779

**אלדו 2 - 00023167**

סה"כ לתשלום	מחיר לקוט"ש בא"ג	סה"כ צריכה בקוט"ש	קריאה נוכחית	קריאה קודמת	סוג צריכה	סוג תעריף
			28/02/22	01/02/22	פרטי חשבון עבור תאריכים:	
₪ -106.77	95.84	-111.40	41,306.89	41,195.49	פסגה	777
₪ -8.60	57.97	-14.84	29,283.52	29,268.68	גבע	778
₪ -73.39	35.63	-205.98	27,420.58	27,214.60	שפל	779



**אלדו - 3 - 00023167**

סוג תעריף	סוג צריכה	קריאה קודמת	קריאה נוכחית	סה"כ צריכה בקוט"ש	מחיר לקוט"ש בא"ג	סה"כ לתשלום
פרטי חשבון עבור תאריכים:						
777	פסגה	01/02/22	28/02/22	-88.18	95.84	₪ -84.52
778	גבע	27,598.77	27,610.91	-12.14	57.97	₪ -7.04
779	שפל	32,186.07	32,341.47	-155.40	35.63	₪ -55.37

**דוקן מגנוליה - 4 - 00023167**

סוג תעריף	סוג צריכה	קריאה קודמת	קריאה נוכחית	סה"כ צריכה בקוט"ש	מחיר לקוט"ש בא"ג	סה"כ לתשלום
פרטי חשבון עבור תאריכים:						
777	פסגה	01/02/22	28/02/22	-61.38	95.84	₪ -58.83
778	גבע	5,414.24	5,428.81	-14.57	57.97	₪ -8.45
779	שפל	5,064.61	5,229.55	-164.94	35.63	₪ -58.77

**מאמא יוקרו - 5 - 00023167**

סוג תעריף	סוג צריכה	קריאה קודמת	קריאה נוכחית	סה"כ צריכה בקוט"ש	מחיר לקוט"ש בא"ג	סה"כ לתשלום
פרטי חשבון עבור תאריכים:						
777	פסגה	01/02/22	28/02/22	0.00	95.84	₪ 0.00
778	גבע	20,289.63	20,289.63	0.00	57.97	₪ 0.00
779	שפל	7,793.55	7,793.55	0.00	35.63	₪ 0.00

**CHANGE - 00023167 - 6**

סוג תעריף	סוג צריכה	קריאה קודמת	קריאה נוכחית	סה"כ צריכה בקוט"ש	מחיר לקוט"ש בא"ג	סה"כ לתשלום
פרטי חשבון עבור תאריכים:						
777	פסגה	01/02/22	28/02/22	0.001	95.84	₪ 0.00
778	גבע	9,502.80	9,502.80	0.00	57.97	₪ 0.00
779	שפל	15,292.17	15,292.17	0.00	35.63	₪ 0.00

**אלדו - 7 - 00023167**

סוג תעריף	סוג צריכה	קריאה קודמת	קריאה נוכחית	סה"כ צריכה בקוט"ש	מחיר לקוט"ש בא"ג	סה"כ לתשלום
פרטי חשבון עבור תאריכים:						
777	פסגה	01/02/22	28/02/22	-141.33	95.84	₪ -135.45
778	גבע	32,149.87	32,165.49	-15.62	57.97	₪ -9.06
779	שפל	34,792.34	35,017.71	-225.38	35.63	₪ -80.30



**גולף קידס - 8 - 00023167**

סה"כ לתשלום	מחיר לקוט"ש בא"ג	סה"כ צריכה בקוט"ש	קריאה נוכחית	קריאה קודמת	סוג צריכה	סוג תעריף
			28/02/22	01/02/22	פרטי חשבון עבור תאריכים:	
₪ -28.77	95.84	-30.02	19,591.79	19,561.77	פסגה	777
₪ -3.57	57.97	-6.16	12,471.47	12,465.31	גבע	778
₪ -25.79	35.63	-72.38	13,587.57	13,515.19	שפל	779

**מאמא יוקרו - 9 - 00023167**

סה"כ לתשלום	מחיר לקוט"ש בא"ג	סה"כ צריכה בקוט"ש	קריאה נוכחית	קריאה קודמת	סוג צריכה	סוג תעריף
			28/02/22	01/02/22	פרטי חשבון עבור תאריכים:	
₪ 0.00	95.84	0.00	43,292.60	43,292.60	פסגה	777
₪ 0.00	57.97	0.00	31,062.45	31,062.45	גבע	778
₪ 0.00	35.63	0.001	11,902.18	11,902.18	שפל	779

**גולף + גולף קידס 1 - 10 - 00023167**

סה"כ לתשלום	מחיר לקוט"ש בא"ג	סה"כ צריכה בקוט"ש	קריאה נוכחית	קריאה קודמת	סוג צריכה	סוג תעריף
			28/02/22	01/02/22	פרטי חשבון עבור תאריכים:	
₪ -250.69	95.84	-261.57	168,620.31	168,358.74	פסגה	777
₪ -15.44	57.97	-26.64	91,045.82	91,019.18	גבע	778
₪ -155.01	35.63	-435.05	49,778.04	49,342.99	שפל	779

**גולף + גולף קידס - 11 - 00023167**

סה"כ לתשלום	מחיר לקוט"ש בא"ג	סה"כ צריכה בקוט"ש	קריאה נוכחית	קריאה קודמת	סוג צריכה	סוג תעריף
			28/02/22	01/02/22	פרטי חשבון עבור תאריכים:	
₪ -135.25	95.84	-141.12	101,910.26	101,769.14	פסגה	777
₪ -6.74	57.97	-11.63	60,669.16	60,657.53	גבע	778
₪ -76.80	35.63	-215.56	31,369.82	31,154.26	שפל	779

**גולף + גולף קידס 3 - 12 - 00023167**

סה"כ לתשלום	מחיר לקוט"ש בא"ג	סה"כ צריכה בקוט"ש	קריאה נוכחית	קריאה קודמת	סוג צריכה	סוג תעריף
			28/02/22	01/02/22	פרטי חשבון עבור תאריכים:	
₪ -257.36	95.84	-268.54	144,648.75	144,380.21	פסגה	777
₪ -15.81	57.97	-27.27	77,232.29	77,205.01	גבע	778
₪ -156.16	35.63	-438.29	47,809.38	47,371.09	שפל	779





**אינטימה - 13 - 00023167**

סה"כ לתשלום	מחיר לקוט"ש בא"ג	סה"כ צריכה בקוט"ש	קריאה נוכחית	קריאה קודמת	סוג צריכה	סוג תעריף
			28/02/22	01/02/22	פרטי חשבון עבור תאריכים:	
₪ -119.94	95.84	-125.15	107,901.17	107,776.02	פסגה	777
₪ -7.90	57.97	-13.64	54,312.86	54,299.23	גבע	778
₪ -79.18	35.63	-222.24	34,717.68	34,495.45	שפל	779

**אלדו - 15 - 00023167**

סה"כ לתשלום	מחיר לקוט"ש בא"ג	סה"כ צריכה בקוט"ש	קריאה נוכחית	קריאה קודמת	סוג צריכה	סוג תעריף
			28/02/22	01/02/22	פרטי חשבון עבור תאריכים:	
₪ 0.00	95.84	0.0005	59,001.10	59,001.11	פסגה	777
₪ 0.00	57.97	0.00	37,684.01	37,684.01	גבע	778
₪ 0.00	35.63	0.0005	23,599.41	23,599.41	שפל	779

**גולף קידס - 16 - 00023167**

סה"כ לתשלום	מחיר לקוט"ש בא"ג	סה"כ צריכה בקוט"ש	קריאה נוכחית	קריאה קודמת	סוג צריכה	סוג תעריף
			28/02/22	01/02/22	פרטי חשבון עבור תאריכים:	
₪ -88.19	95.84	-92.01	47,367.63	47,275.61	פסגה	777
₪ 0.00	57.97	0.00	22,357.14	22,357.14	גבע	778
₪ -50.63	35.63	-142.11	11,181.82	11,039.71	שפל	779

**גולף קידס - 17 - 00023167**

סה"כ לתשלום	מחיר לקוט"ש בא"ג	סה"כ צריכה בקוט"ש	קריאה נוכחית	קריאה קודמת	סוג צריכה	סוג תעריף
			28/02/22	01/02/22	פרטי חשבון עבור תאריכים:	
₪ -101.28	95.84	-105.68	42,138.24	42,032.57	פסגה	777
₪ 0.00	57.97	0.00	18,398.59	18,398.59	גבע	778
₪ -58.46	35.63	-164.07	10,222.80	10,058.73	שפל	779

**לידר 1 - 19 - 00023167**

סה"כ לתשלום	מחיר לקוט"ש בא"ג	סה"כ צריכה בקוט"ש	קריאה נוכחית	קריאה קודמת	סוג צריכה	סוג תעריף
			28/02/22	01/02/22	פרטי חשבון עבור תאריכים:	
₪ -117.63	95.84	-122.73	89,305.41	89,182.68	פסגה	777
₪ -7.78	57.97	-13.42	55,860.14	55,846.71	גבע	778
₪ -77.66	35.63	-217.96	42,421.85	42,203.89	שפל	779



**לידר 2 - 20 - 00023167**

סה"כ לתשלום	מחיר לקוט"ש בא"ג	סה"כ צריכה בקוט"ש	קריאה נוכחית	קריאה קודמת	סוג צריכה	סוג תעריף
			28/02/22	01/02/22	פרטי חשבון עבור תאריכים:	
₪ -100.15	95.84	-104.50	68,992.41	68,887.91	פסגה	777
₪ -8.27	57.97	-14.27	45,691.76	45,677.50	גבע	778
₪ -71.16	35.63	-199.71	49,907.65	49,707.94	שפל	779

**לידר 3 - 21 - 00023167**

סה"כ לתשלום	מחיר לקוט"ש בא"ג	סה"כ צריכה בקוט"ש	קריאה נוכחית	קריאה קודמת	סוג צריכה	סוג תעריף
			28/02/22	01/02/22	פרטי חשבון עבור תאריכים:	
₪ -40.55	95.84	-42.31	51,940.004	51,897.70	פסגה	777
₪ -1.13	57.97	-1.94	43,508.77	43,506.83	גבע	778
₪ -21.67	35.63	-60.83	36,041.57	35,980.74	שפל	779

**בודי שופ - 23 - 00023167**

סה"כ לתשלום	מחיר לקוט"ש בא"ג	סה"כ צריכה בקוט"ש	קריאה נוכחית	קריאה קודמת	סוג צריכה	סוג תעריף
			28/02/22	01/02/22	פרטי חשבון עבור תאריכים:	
₪ -54.80	95.84	-57.18	85,266.18	85,209.00	פסגה	777
₪ -7.84	57.97	-13.52	48,796.50	48,782.98	גבע	778
₪ -51.82	35.63	-145.43	48,436.52	48,291.09	שפל	779

**סיגולד - 24 - 00023167**

סה"כ לתשלום	מחיר לקוט"ש בא"ג	סה"כ צריכה בקוט"ש	קריאה נוכחית	קריאה קודמת	סוג צריכה	סוג תעריף
			28/02/22	01/02/22	פרטי חשבון עבור תאריכים:	
₪ -164.74	95.84	-171.89	36,336.57	36,164.68	פסגה	777
₪ -8.83	57.97	-15.24	18,253.32	18,238.09	גבע	778
₪ -106.42	35.63	-298.68	17,752.52	17,453.84	שפל	779

**סופר פארם - 1 - 00023673**

סה"כ לתשלום	מחיר לקוט"ש בא"ג	סה"כ צריכה בקוט"ש	קריאה נוכחית	קריאה קודמת	סוג צריכה	סוג תעריף
			28/02/22	01/02/22	פרטי חשבון עבור תאריכים:	
₪ -3,271.19	95.84	-3,413.18	1,420,823.46	1,417,410.28	פסגה	777
₪ -555.96	57.97	-959.04	931,882.26	930,923.21	גבע	778
₪ -2,683.84	35.63	-7,532.54	1,173,667.38	1,166,134.84	שפל	779



**מפגש השיח' - 2 - 00023673**

סוג תעריף	סוג צריכה	קריאה קודמת	קריאה נוכחית	סה"כ צריכה בקוט"ש	מחיר לקוט"ש בא"ג	סה"כ לתשלום
		01/02/22	28/02/22			
פרטי חשבון עבור תאריכים:						
777	פסגה	324,663.23	326,247.50	-1,584.27	95.84	₪ -1,518.37
778	גבע	190,398.38	191,347.47	-949.08	57.97	₪ -550.18
779	שפל	139,462.99	145,084.48	-5,621.49	35.63	₪ -2,002.94

**לורד קיטש - 3 - 00023673**

סוג תעריף	סוג צריכה	קריאה קודמת	קריאה נוכחית	סה"כ צריכה בקוט"ש	מחיר לקוט"ש בא"ג	סה"כ לתשלום
		01/02/22	28/02/22			
פרטי חשבון עבור תאריכים:						
777	פסגה	201,826.95	202,063.26	-236.32	95.84	₪ -226.49
778	גבע	117,822.92	117,840.39	-17.47	57.97	₪ -10.13
779	שפל	98,503.11	98,946.50	-443.39	35.63	₪ -157.98

**וופל בר - 4 - 00023673**

סוג תעריף	סוג צריכה	קריאה קודמת	קריאה נוכחית	סה"כ צריכה בקוט"ש	מחיר לקוט"ש בא"ג	סה"כ לתשלום
		01/02/22	28/02/22			
פרטי חשבון עבור תאריכים:						
777	פסגה	511,675.24	512,382.46	-707.22	95.84	₪ -677.80
778	גבע	345,975.80	346,186.23	-210.43	57.97	₪ -121.99
779	שפל	419,407.01	421,524.27	-2,117.26	35.63	₪ -754.38

**קופת חולים מאוחדת (מרפאת שיניים) - 5 - 00023673**

סוג תעריף	סוג צריכה	קריאה קודמת	קריאה נוכחית	סה"כ צריכה בקוט"ש	מחיר לקוט"ש בא"ג	סה"כ לתשלום
		01/02/22	28/02/22			
פרטי חשבון עבור תאריכים:						
777	פסגה	192,140.06	192,560.93	-420.87	95.84	₪ -403.36
778	גבע	88,633.69	88,746.41	-112.72	57.97	₪ -65.34
779	שפל	101,197.30	102,622.36	-1,425.06	35.63	₪ -507.75

**הום סנטר - 6 - 00023673**

סוג תעריף	סוג צריכה	קריאה קודמת	קריאה נוכחית	סה"כ צריכה בקוט"ש	מחיר לקוט"ש בא"ג	סה"כ לתשלום
		01/02/22	28/02/22			
פרטי חשבון עבור תאריכים:						
777	פסגה	1,499,580.74	1,501,012.28	-1,431.54	95.84	₪ -1,371.99
778	גבע	1,085,856.28	1,085,957.00	-100.72	57.97	₪ -58.39
779	שפל	856,847.04	859,773.05	-2,926.01	35.63	₪ -1,042.54



**דואר - 8 - 00023673**

סוג תעריף	סוג צריכה	קריאה קודמת	קריאה נוכחית	סה"כ צריכה בקוט"ש	מחיר לקוט"ש בא"ג	סה"כ לתשלום
פרטי חשבון עבור תאריכים:			28/02/22	01/02/22		
777	פסגה	240,644.48	241,007.60	-363.12	95.84	₪ -348.02
778	גבע	147,607.15	147,741.28	-134.13	57.97	₪ -77.76
779	שפל	207,502.90	208,809.53	-1,306.63	35.63	₪ -465.55

**גלי חדש - 1 - 00023692**

סוג תעריף	סוג צריכה	קריאה קודמת	קריאה נוכחית	סה"כ צריכה בקוט"ש	מחיר לקוט"ש בא"ג	סה"כ לתשלום
פרטי חשבון עבור תאריכים:			28/02/22	01/02/22		
777	פסגה	131,538.14	131,538.14	-0.0010	95.84	₪ -0.00
778	גבע	79,014.34	79,014.34	0.00	57.97	₪ 0.00
779	שפל	66,556.07	66,556.07	0.003	35.63	₪ 0.00

**שנאי 3 - 00023692 - T2**

סוג תעריף	סוג צריכה	קריאה קודמת	קריאה נוכחית	סה"כ צריכה בקוט"ש	מחיר לקוט"ש בא"ג	סה"כ לתשלום
פרטי חשבון עבור תאריכים:			28/02/22	01/02/22		
777	פסגה	15,175,381.90	15,222,952.95	47,571.05	95.84	₪ 45,592.09
778	גבע	8,590,392.90	8,601,965.65	11,572.75	57.97	₪ 6,708.72
779	שפל	8,717,637.40	8,825,882.05	108,244.65	35.63	₪ 38,567.57

**צילר 1 - 5 - 00023692**

סוג תעריף	סוג צריכה	קריאה קודמת	קריאה נוכחית	סה"כ צריכה בקוט"ש	מחיר לקוט"ש בא"ג	סה"כ לתשלום
פרטי חשבון עבור תאריכים:			28/02/22	01/02/22		
777	פסגה	5,103,873.34	5,125,755.84	-21,882.50	95.84	₪ -20,972.18
778	גבע	2,484,226.53	2,488,091.62	-3,865.09	57.97	₪ -2,240.59
779	שפל	1,391,526.11	1,432,804.96	-41,278.85	35.63	₪ -14,707.65

**טופ טן - 6 - 00023692**

סוג תעריף	סוג צריכה	קריאה קודמת	קריאה נוכחית	סה"כ צריכה בקוט"ש	מחיר לקוט"ש בא"ג	סה"כ לתשלום
פרטי חשבון עבור תאריכים:			28/02/22	01/02/22		
777	פסגה	100,682.29	100,859.12	-176.83	95.84	₪ -169.48
778	גבע	54,770.60	54,791.92	-21.32	57.97	₪ -12.36
779	שפל	48,909.54	49,261.41	-351.87	35.63	₪ -125.37



**עונות מודל בע"מ - 7 - 00023692**

סה"כ לתשלום	מחיר לקוט"ש בא"ג	סה"כ צריכה בקוט"ש	קריאה נוכחית	קריאה קודמת	סוג צריכה	סוג תעריף
			28/02/22	01/02/22	פרטי חשבון עבור תאריכים:	
₪ -474.01	95.84	-494.58	219,928.21	219,433.63	פסגה	777
₪ -45.06	57.97	-77.72	109,040.17	108,962.44	גבע	778
₪ -370.69	35.63	-1,040.39	80,696.37	79,655.98	שפל	779

**איגליש קיק - 8 - 00023692**

סה"כ לתשלום	מחיר לקוט"ש בא"ג	סה"כ צריכה בקוט"ש	קריאה נוכחית	קריאה קודמת	סוג צריכה	סוג תעריף
			28/02/22	01/02/22	פרטי חשבון עבור תאריכים:	
₪ -1,517.61	95.84	-1,583.48	122,658.58	121,075.10	פסגה	777
₪ -631.16	57.97	-1,088.77	428,798.52	427,709.75	גבע	778
₪ -2,074.86	35.63	-5,823.34	229,757.65	223,934.31	שפל	779

**בסט מובייל - 1 - 00024907**

סה"כ לתשלום	מחיר לקוט"ש בא"ג	סה"כ צריכה בקוט"ש	קריאה נוכחית	קריאה קודמת	סוג צריכה	סוג תעריף
			28/02/22	01/02/22	פרטי חשבון עבור תאריכים:	
₪ -42.31	95.84	-44.15	660.77	616.62	פסגה	777
₪ -1.84	57.97	-3.18	183.16	179.97	גבע	778
₪ -22.27	35.63	-62.49	326.88	264.39	שפל	779

**סה"כ לדייר:**

שיא ביקוש	סה"כ	שפל	גבע	פסגה
539.00	47,893.61	32,764.29	3,927.74	11,201.58
	₪ 24,686.42	₪ 11,673.92	₪ 2,276.91	₪ 10,735.59

**סה"כ צריכה**  
**סה"כ לתשלום**

₪ 214.45	<b>תשלום קבוע</b>	
₪ 24,900.87	<b>סה"כ לתשלום</b>	<b>לא כולל מע"מ</b>





06/03/22 תאריך הפקה:  
 28/02/22 תאריך קריאה נוכחית:  
 01/02/22 תאריך קריאה קודמת:

**שם דייר:** קופת חולים + רנטגן  
**שם אתר:** קניון הפסגה ירושלים

**לקוח/ה נכבד/ה, אנו מתכבדים להגיש את חישוב צריכת החשמל לתקופה 01/02/22 - 28/02/22:**

**קופת חולים - 7 - (0x0)00009305**

סוג תעריף	סוג צריכה	קריאה קודמת	קריאה נוכחית	סה"כ צריכה בקוט"ש	מחיר לקוט"ש בא"ג	סה"כ לתשלום
פרטי חשבון עבור תאריכים:			28/02/22	01/02/22		
777	פסגה	437,127.09	438,711.00	1,583.91	95.84	1,518.02 ₪
778	גבע	203,888.17	204,592.35	704.18	57.97	408.21 ₪
779	שפל	421,068.62	426,054.78	4,986.16	35.63	1,776.57 ₪

**רנטגן - 22 - (0x0)00023147**

סוג תעריף	סוג צריכה	קריאה קודמת	קריאה נוכחית	סה"כ צריכה בקוט"ש	מחיר לקוט"ש בא"ג	סה"כ לתשלום
פרטי חשבון עבור תאריכים:			28/02/22	01/02/22		
777	פסגה	41,566.36	41,750.82	184.46	95.84	176.78 ₪
778	גבע	26,011.44	26,071.51	60.07	57.97	34.82 ₪
779	שפל	40,915.00	41,585.71	670.70	35.63	238.97 ₪

**רנטגן - 23 - (0x0)00023147**

סוג תעריף	סוג צריכה	קריאה קודמת	קריאה נוכחית	סה"כ צריכה בקוט"ש	מחיר לקוט"ש בא"ג	סה"כ לתשלום
פרטי חשבון עבור תאריכים:			28/02/22	01/02/22		
777	פסגה	10,490.84	10,477.53	-13.31	95.84	-12.76 ₪
778	גבע	7,742.23	7,728.98	-13.25	57.97	-7.68 ₪
779	שפל	7,568.27	7,547.02	-21.25	35.63	-7.57 ₪

**רנטגן - 24 - (0x0)00023147**

סוג תעריף	סוג צריכה	קריאה קודמת	קריאה נוכחית	סה"כ צריכה בקוט"ש	מחיר לקוט"ש בא"ג	סה"כ לתשלום
פרטי חשבון עבור תאריכים:			28/02/22	01/02/22		
777	פסגה	22,148.92	22,229.10	80.18	95.84	76.84 ₪
778	גבע	13,814.05	13,845.33	31.28	57.97	18.14 ₪
779	שפל	16,927.62	17,254.28	326.65	35.63	116.39 ₪

**מיוזג אויר**

סוג תעריף	סוג צריכה	קריאה קודמת	קריאה נוכחית	סה"כ צריכה בקוט"ש	מחיר לקוט"ש בא"ג	סה"כ לתשלום





מיזוג אוויר

סה"כ לתשלום	מחיר לקוט"ש בא"ג	סה"כ צריכה בקוט"ש	קריאה נוכחית	קריאה קודמת	סוג צריכה	סוג תעריף
			28/02/22	01/02/22	פרטי חשבון עבור תאריכים:	
2,680.62 ₪	95.84	2,796.972			פסגה	777
243.77 ₪	57.97	420.513			גבע	778
1,808.84 ₪	35.63	5,076.742			שפל	779

סה"כ לדירה:

שיא ביקוש	סה"כ	שפל	גבע	פסגה	סה"כ צריכה
21.64	16,874.00	11,039.01	1,202.79	4,632.20	סה"כ לתשלום
	9,069.96 ₪	3,933.20 ₪	697.26 ₪	4,439.50 ₪	

214.45 ₪	<b>תשלום קבוע</b>	
0.00 ₪	<b>תשלום עבור גודל חיבור בKVA (0x0)</b>	
9,284.41 ₪	<b>סה"כ לתשלום</b>	<b>לא כולל מע"מ</b>

התפלגות חיוב בש"ח לפי תע"ז

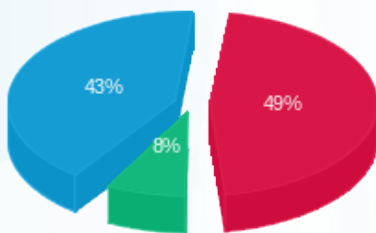

■ פסגה (4,439.50 ₪) 49%  
■ גבע (697.26 ₪) 8%  
■ שפל (3,933.20 ₪) 43%

הסטוריית צריכה בקוט"ש

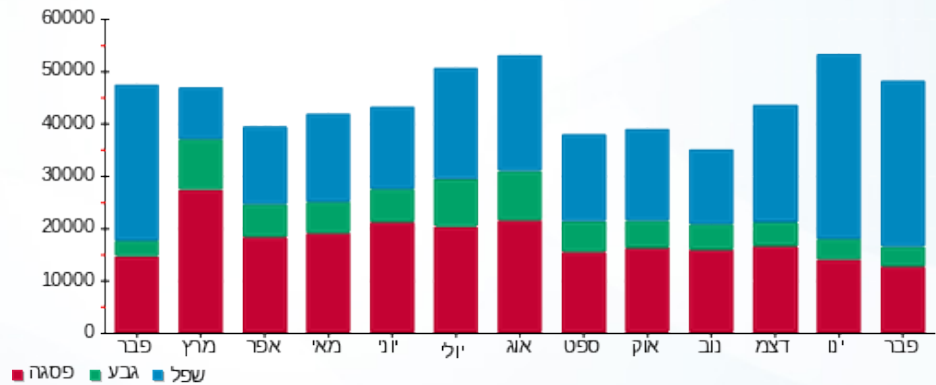

06/03/22 תאריך הפקה:  
 28/02/22 תאריך קריאה נוכחית:  
 01/02/22 תאריך קריאה קודמת:

שם דייר: קופת חולים מאוחדת (מרפאת שיניים)  
 שם אתר: קניון הפסגה ירושלים

לקוח/ה נכבד/ה, אנו מתכבדים להגיש את חישוב צריכת החשמל לתקופה 01/02/22 - 28/02/22:

קופת חולים מאוחדת (מרפאת שיניים) - 5 - 00023673(0x0)

סוג תעריף	סוג צריכה	קריאה קודמת	קריאה נוכחית	סה"כ צריכה בקוט"ש	מחיר לקוט"ש בא"ג	סה"כ לתשלום
פרטי חשבון עבור תאריכים:			28/02/22	01/02/22		
777	פסגה	192,140.06	192,560.93	420.87	95.84	403.36 ₪
778	גבע	88,633.69	88,746.41	112.72	57.97	65.34 ₪
779	שפל	101,197.30	102,622.36	1,425.06	35.63	507.75 ₪

מיזוג אוויר

סוג תעריף	סוג צריכה	קריאה קודמת	קריאה נוכחית	סה"כ צריכה בקוט"ש	מחיר לקוט"ש בא"ג	סה"כ לתשלום
פרטי חשבון עבור תאריכים:			28/02/22	01/02/22		
777	פסגה			668.033	95.84	640.24 ₪
778	גבע			100.436	57.97	58.22 ₪
779	שפל			1,212.537	35.63	432.03 ₪

סה"כ לדירה:

פסגה	גבע	שפל	סה"כ	שיא ביקוש
1,088.91	213.15	2,637.59	3,939.65	19.12
₪ 1,043.61	₪ 123.56	₪ 939.77	₪ 2,106.95	

סה"כ צריכה  
 סה"כ לתשלום

214.45 ₪	תשלום קבוע	
0.00 ₪	תשלום עבור גודל חיבור בKVA (0x0)	
2,321.40 ₪	סה"כ לתשלום	לא כולל מע"מ

התפלגות חיוב בש"ח לפי תע"ז

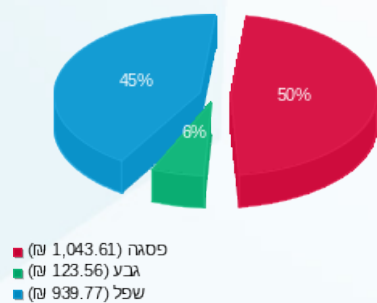

הסטוריית צריכה בקוט"ש

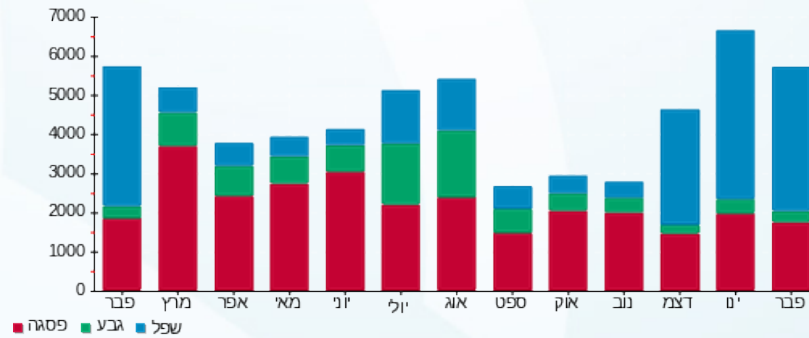



06/03/22

תאריך הפקה:

28/02/22

תאריך קריאה נוכחית:

01/02/22

תאריך קריאה קודמת:

שם דייר: קסימי ווג  
שם אתר: קניון הפסגה ירושלים

לקוח/ה נכבד/ה, אנו מתכבדים להגיש את חישוב צריכת החשמל לתקופה 01/02/22 - 28/02/22:

קסימי ווג - 6 - 00009305(0x0)

סוג תעריף	סוג צריכה	קריאה קודמת	קריאה נוכחית	סה"כ צריכה בקוט"ש	מחיר לקוט"ש בא"ג	סה"כ לתשלום
			28/02/22	01/02/22	פרטי חשבון עבור תאריכים:	
777	פסגה	198,015.02	198,603.65	588.63	95.84	564.14 ₪
778	גבע	98,987.34	99,063.59	76.25	57.97	44.20 ₪
779	שפל	80,129.03	81,297.32	1,168.29	35.63	416.26 ₪

מיזוג אוויר

סוג תעריף	סוג צריכה	קריאה קודמת	קריאה נוכחית	סה"כ צריכה בקוט"ש	מחיר לקוט"ש בא"ג	סה"כ לתשלום
			28/02/22	01/02/22	פרטי חשבון עבור תאריכים:	
777	פסגה			853.598	95.84	818.09 ₪
778	גבע			128.335	57.97	74.40 ₪
779	שפל			1,549.353	35.63	552.03 ₪

סה"כ לדירה:

פסגה	גבע	שפל	סה"כ	שיא ביקוש
1,442.23	204.59	2,717.64	4,364.46	6.30
₪ 1,382.23	₪ 118.60	₪ 968.29	₪ 2,469.13	

סה"כ צריכה  
סה"כ לתשלום

214.45 ₪	תשלום קבוע	
0.00 ₪	תשלום עבור גודל חיבור בKVA (0x0)	
2,683.58 ₪	סה"כ לתשלום	לא כולל מע"מ

התפלגות חיוב בש"ח לפי תע"ז

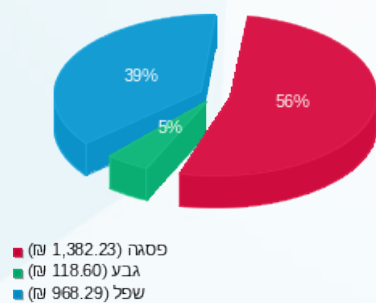

הסטוריית צריכה בקוט"ש

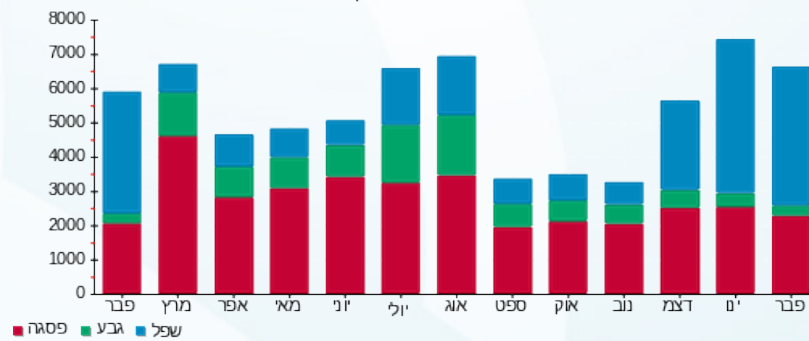

06/03/22 תאריך הפקה:  
 28/02/22 תאריך קריאה נוכחית:  
 01/02/22 תאריך קריאה קודמת:

שם דייר: קעקור תאמר - כיף קפה  
 שם אתר: קניון הפסגה ירושלים

לקוח/ה נכבד/ה, אנו מתכבדים להגיש את חישוב צריכת החשמל לתקופה 01/02/22 - 28/02/22:

קעקור תאמר - כיף קפה - 4 - 00023673 (0x0)

סוג תעריף	סוג צריכה	קריאה קודמת	קריאה נוכחית	סה"כ צריכה בקוט"ש	מחיר לקוט"ש בא"ג	סה"כ לתשלום
פרטי חשבון עבור תאריכים:			01/02/22	28/02/22		
777	פסגה	511,675.24	512,382.46	707.22	95.84	677.80 ₪
778	גבע	345,975.80	346,186.23	210.43	57.97	121.99 ₪
779	שפל	419,407.01	421,524.27	2,117.26	35.63	754.38 ₪

מיזוג אוויר

סוג תעריף	סוג צריכה	קריאה קודמת	קריאה נוכחית	סה"כ צריכה בקוט"ש	מחיר לקוט"ש בא"ג	סה"כ לתשלום
פרטי חשבון עבור תאריכים:			01/02/22	28/02/22		
777	פסגה			633.982	95.84	607.61 ₪
778	גבע			95.317	57.97	55.26 ₪
779	שפל			1,150.731	35.63	410.01 ₪

סה"כ לדירה:

פסגה	גבע	שפל	סה"כ	שיא ביקוש
1,341.21	305.75	3,267.99	4,914.94	10.59
₪ 1,285.41	₪ 177.24	₪ 1,164.38	₪ 2,627.04	

סה"כ צריכה  
 סה"כ לתשלום

214.45 ₪	תשלום קבוע	
0.00 ₪	תשלום עבור גודל חיבור בKVA (0x0)	
2,841.49 ₪	סה"כ לתשלום	לא כולל מע"מ

התפלגות חיוב בש"ח לפי תע"ז

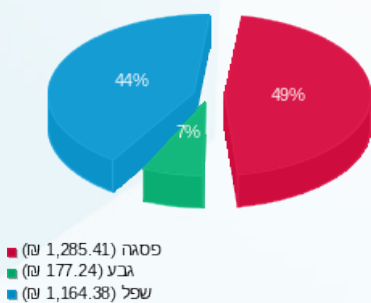

הסטוריית צריכה בקוט"ש

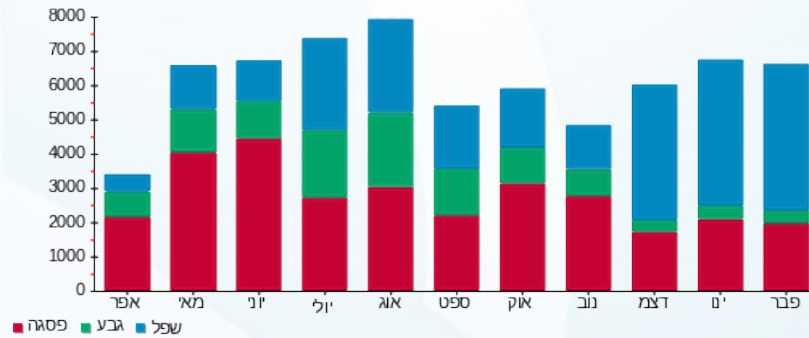



06/03/22

תאריך הפקדה:

28/02/22

תאריך קריאה נוכחית:

01/02/22

תאריך קריאה קודמת:

שם דייר: רשות הדואר  
שם אתר: קניון הפסגה ירושלים

לקוח/ה נכבד/ה, אנו מתכבדים להגיש את חישוב צריכת החשמל לתקופה 01/02/22 - 28/02/22:

רשות הדואר - 8 - 00023673 (0x0)

סוג תעריף	סוג צריכה	קריאה קודמת	קריאה נוכחית	סה"כ צריכה בקוט"ש	מחיר לקוט"ש בא"ג	סה"כ לתשלום
			28/02/22	01/02/22	פרטי חשבון עבור תאריכים:	
777	פסגה	240,644.48	241,007.60	363.12	95.84	348.02 ₪
778	גבע	147,607.15	147,741.28	134.13	57.97	77.76 ₪
779	שפל	207,502.90	208,809.53	1,306.63	35.63	465.55 ₪

מיזוג אוויר

סוג תעריף	סוג צריכה	קריאה קודמת	קריאה נוכחית	סה"כ צריכה בקוט"ש	מחיר לקוט"ש בא"ג	סה"כ לתשלום
			28/02/22	01/02/22	פרטי חשבון עבור תאריכים:	
777	פסגה			800.248	95.84	766.96 ₪
778	גבע			120.314	57.97	69.75 ₪
779	שפל			1,452.518	35.63	517.53 ₪

סה"כ לדירה:

פסגה	גבע	שפל	סה"כ	שיא ביקוש
1,163.37	254.44	2,759.15	4,176.96	10.57
1,114.97 ₪	147.50 ₪	983.08 ₪	2,245.56 ₪	

סה"כ צריכה  
סה"כ לתשלום

214.45 ₪	תשלום קבוע	
0.00 ₪	תשלום עבור גודל חיבור בKVA (0x0)	
2,460.01 ₪	סה"כ לתשלום	לא כולל מע"מ

התפלגות חיוב בש"ח לפי תע"ז

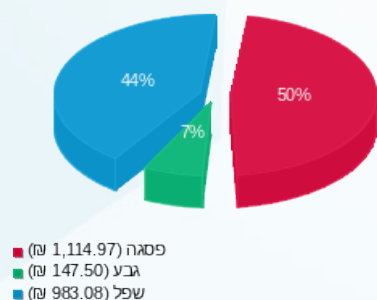

הסטוריית צריכה בקוט"ש

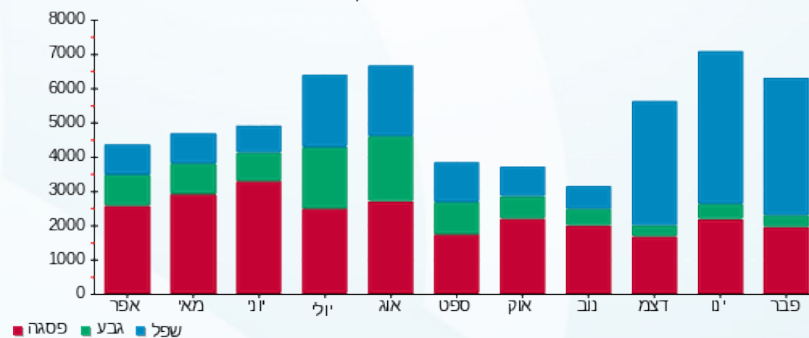



06/03/22 תאריך הפקה:  
 28/02/22 תאריך קריאה נוכחית:  
 01/02/22 תאריך קריאה קודמת:

שם דייר: שדה חיוני  
 שם אתר: קניון הפסגה ירושלים

לקוח/ה נכבד/ה, אנו מתכבדים להגיש את חישוב צריכת החשמל לתקופה 01/02/22 - 28/02/22:

שדה חיוני - 4 - 00023692 (0x0)

סוג תעריף	סוג צריכה	קריאה קודמת	קריאה נוכחית	סה"כ צריכה בקוט"ש	מחיר לקוט"ש בא"ג	סה"כ לתשלום
		01/02/22	28/02/22			
777	פסגה	2,711,902.28	2,719,045.82	7,143.54	95.84	6,846.37 ₪
778	גבע	1,915,945.90	1,918,549.46	2,603.56	57.97	1,509.28 ₪
779	שפל	3,136,532.35	3,157,812.19	21,279.84	35.63	7,582.01 ₪

סה"כ לדייר:

פסגה	גבע	שפל	סה"כ	שיא ביקוש
7,143.54	2,603.56	21,279.84	31,026.94	115.86
6,846.37 ₪	1,509.28 ₪	7,582.01 ₪	15,937.66 ₪	

סה"כ צריכה  
 סה"כ לתשלום

214.45 ₪	תשלום קבוע	
0.00 ₪	תשלום עבור גודל חיבור בKVA (0x0)	
16,152.11 ₪	סה"כ לתשלום	לא כולל מע"מ

התפלגות חיוב בש"ח לפי תעו"ז

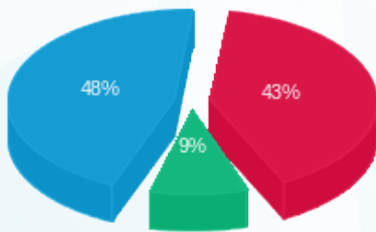

■ פסגה (6,846.37 ₪)  
 ■ גבע (1,509.28 ₪)  
 ■ שפל (7,582.01 ₪)

הסטוריית צריכה בקוט"ש

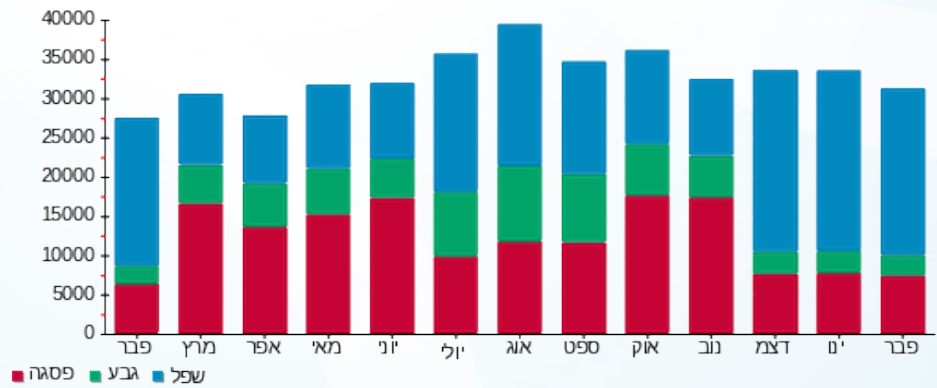

06/03/22 תאריך הפקה:  
 28/02/22 תאריך קריאה נוכחית:  
 01/02/22 תאריך קריאה קודמת:

שם דייר: שופרסל  
 שם אתר: קניון הפסגה ירושלים

לקוח/ה נכבד/ה, אנו מתכבדים להגיש את חישוב צריכת החשמל לתקופה 01/02/22 - 28/02/22:

שופרסל - 8 - 00011176 (0x0)

סוג תעריף	סוג צריכה	קריאה קודמת	קריאה נוכחית	סה"כ צריכה בקוט"ש	מחיר לקוט"ש בא"ג	סה"כ לתשלום
פרטי חשבון עבור תאריכים:			28/02/22	01/02/22		
777	פסגה	5,175,654.64	5,188,765.61	13,110.97	95.84	12,565.55 ₪
778	גבע	3,576,521.93	3,582,750.61	6,228.68	57.97	3,610.77 ₪
779	שפל	5,505,907.69	5,548,145.69	42,238.00	35.63	15,049.40 ₪

מיזוג אוויר

סוג תעריף	סוג צריכה	קריאה קודמת	קריאה נוכחית	סה"כ צריכה בקוט"ש	מחיר לקוט"ש בא"ג	סה"כ לתשלום
פרטי חשבון עבור תאריכים:			28/02/22	01/02/22		
777	פסגה			4,965.714	95.84	4,759.14 ₪
778	גבע			746.575	57.97	432.79 ₪
779	שפל			9,013.193	35.63	3,211.40 ₪

סה"כ לדירה:

פסגה	גבע	שפל	סה"כ	שיא ביקוש
18,076.68	6,975.26	51,251.19	76,303.13	160.32
17,324.69 ₪	4,043.56 ₪	18,260.80 ₪	39,629.05 ₪	

לא כולל מע"מ	סה"כ לתשלום	תשלום עבור גודל חיבור בKVA (0x0)	תשלום קבוע
	39,843.50 ₪	0.00 ₪	214.45 ₪

התפלגות חיוב בש"ח לפי תע"ז

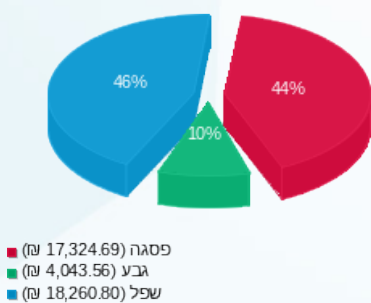

הסטוריית צריכה בקוט"ש

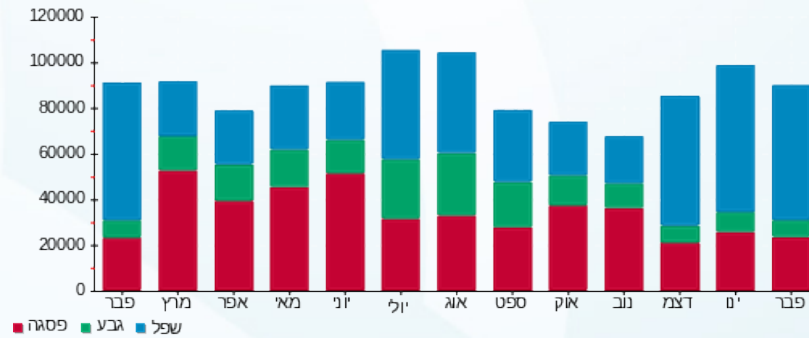



06/03/22 תאריך הפקה:  
 28/02/22 תאריך קריאה נוכחית:  
 01/02/22 תאריך קריאה קודמת:

שם דייר: שטיפת מכוניות  
 שם אתר: קניון הפסגה ירושלים

לקוח/ה נכבד/ה, אנו מתכבדים להגיש את חישוב צריכת החשמל לתקופה 01/02/22 - 28/02/22:

שטיפת מכוניות - 3 - 00009305 (0x0)

סוג תעריף	סוג צריכה	קריאה קודמת	קריאה נוכחית	סה"כ צריכה בקוט"ש	מחיר לקוט"ש בא"ג	סה"כ לתשלום
פרטי חשבון עבור תאריכים:						
777	פסגה	01/02/22	28/02/22	229.38	95.84	219.83 ₪
778	גבע	28,464.43	28,490.14	25.70	57.97	14.90 ₪
779	שפל	31,500.00	32,301.19	801.19	35.63	285.46 ₪

סה"כ לדיר:

פסגה	גבע	שפל	סה"כ	שיא ביקוש
229.38	25.70	801.19	1,056.27	7.61
219.83 ₪	14.90 ₪	285.46 ₪	520.20 ₪	

סה"כ צריכה  
 סה"כ לתשלום

214.45 ₪	תשלום קבוע	
0.00 ₪	תשלום עבור גודל חיבור בKVA (0x0)	
734.65 ₪	סה"כ לתשלום	לא כולל מע"מ

התפלגות חיוב בש"ח לפי תע"ז

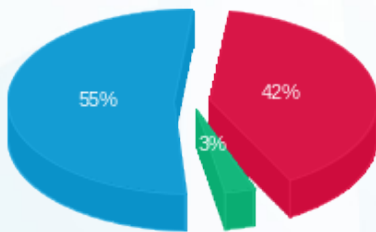

■ פסגה (219.83 ₪)  
 ■ גבע (14.90 ₪)  
 ■ שפל (285.46 ₪)

הסטוריית צריכה בקוט"ש

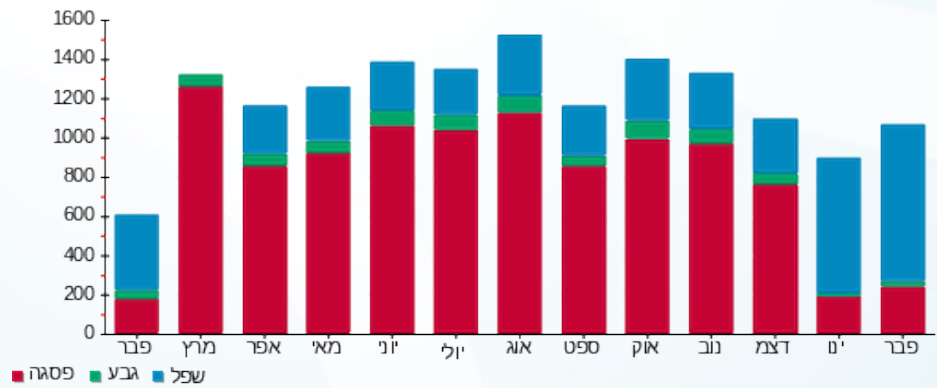



06/03/22 תאריך הפקה:  
 28/02/22 תאריך קריאה נוכחית:  
 01/02/22 תאריך קריאה קודמת:

שם דייר: שמפיין חדש  
 שם אתר: קניון הפסגה ירושלים

לקוח/ה נכבד/ה, אנו מתכבדים להגיש את חישוב צריכת החשמל לתקופה 01/02/22 - 28/02/22:

שמפיין 1 - 1 - (0x0)00023147

סוג תעריף	סוג צריכה	קריאה קודמת	קריאה נוכחית	סה"כ צריכה בקוט"ש	מחיר לקוט"ש בא"ג	סה"כ לתשלום
פרטי חשבון עבור תאריכים:		01/02/22	28/02/22			
517		54,384.88	54,414.40	29.53	48.45	14.31 ₪

שמפיין 2 - 17 - (0x0)00023147

סוג תעריף	סוג צריכה	קריאה קודמת	קריאה נוכחית	סה"כ צריכה בקוט"ש	מחיר לקוט"ש בא"ג	סה"כ לתשלום
פרטי חשבון עבור תאריכים:		01/02/22	28/02/22			
517		56,569.86	56,696.74	126.87	48.45	61.47 ₪

שמפיין 3 - 18 - (0x0)00023147

סוג תעריף	סוג צריכה	קריאה קודמת	קריאה נוכחית	סה"כ צריכה בקוט"ש	מחיר לקוט"ש בא"ג	סה"כ לתשלום
פרטי חשבון עבור תאריכים:		01/02/22	28/02/22			
517		93,014.81	93,263.10	248.29	48.45	120.30 ₪

מיזוג אוויר

סוג תעריף	סוג צריכה	קריאה קודמת	קריאה נוכחית	סה"כ צריכה בקוט"ש	מחיר לקוט"ש בא"ג	סה"כ לתשלום
פרטי חשבון עבור תאריכים:		01/02/22	28/02/22			
517				673.54		326.33 ₪

סה"כ לדיר:

שיא ביקוש	סה"כ
1.54	1,078.24
	522.41 ₪

21.31 ₪	תשלום קבוע	
0.00 ₪	תשלום עבור גודל חיבור בKVA (0x0)	
543.72 ₪	סה"כ לתשלום	לא כולל מע"מ





התפלגות חיוב בש"ח לפי תעו"ז

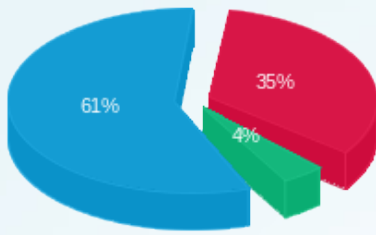

- פסגה (181.35 ש"ח)
- גבע (21.46 ש"ח)
- שפל (319.59 ש"ח)

הסטוריית צריכה בקוט"ש

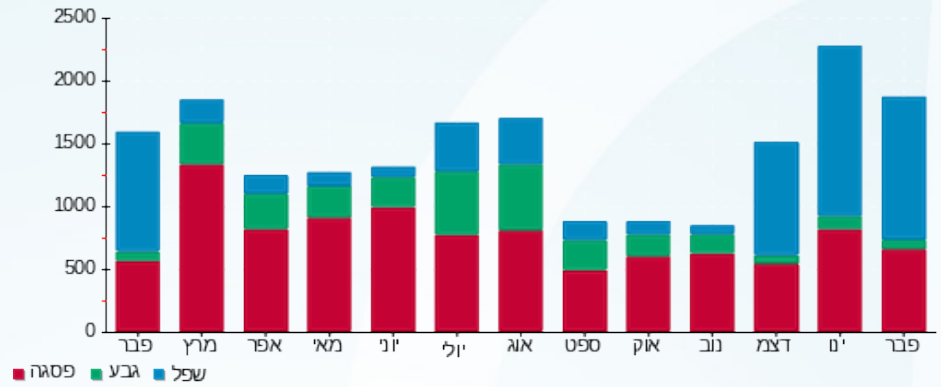

06/03/22 תאריך הפקה:  
 28/02/22 תאריך קריאה נוכחית:  
 01/02/22 תאריך קריאה קודמת:

שם דייר: תמונה באהבה  
 שם אתר: קניון הפסגה ירושלים

לקוח/ה נכבד/ה, אנו מתכבדים להגיש את חישוב צריכת החשמל לתקופה 01/02/22 - 28/02/22:

תמונה באהבה - 2 - 00011176(0x0)

סוג תעריף	סוג צריכה	קריאה קודמת	קריאה נוכחית	סה"כ צריכה בקוט"ש	מחיר לקוט"ש בא"ג	סה"כ לתשלום
			28/02/22	01/02/22	פרטי חשבון עבור תאריכים:	
777	פסגה	95,103.06	95,263.26	160.19	95.84	153.53 ₪
778	גבע	59,801.55	59,825.53	23.98	57.97	13.90 ₪
779	שפל	47,158.69	47,503.95	345.26	35.63	123.01 ₪

מיזוג אויר

סוג תעריף	סוג צריכה	קריאה קודמת	קריאה נוכחית	סה"כ צריכה בקוט"ש	מחיר לקוט"ש בא"ג	סה"כ לתשלום
			28/02/22	01/02/22	פרטי חשבון עבור תאריכים:	
777	פסגה			215.348	95.84	206.39 ₪
778	גבע			32.377	57.97	18.77 ₪
779	שפל			390.875	35.63	139.27 ₪

סה"כ לדירה:

פסגה	גבע	שפל	סה"כ	שיא ביקוש
375.54	56.36	736.13	1,168.03	2.56
₪ 359.92	₪ 32.67	₪ 262.28	₪ 654.88	

סה"כ צריכה  
 סה"כ לתשלום

214.45 ₪	תשלום קבוע	
0.00 ₪	תשלום עבור גודל חיבור בKVA (0x0)	
869.33 ₪	סה"כ לתשלום	לא כולל מע"מ

התפלגות חיוב בש"ח לפי תע"ז

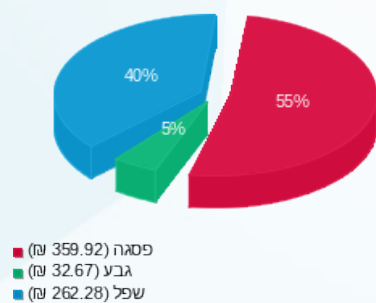

הסטוריית צריכה בקוט"ש

