



07/03/22

תאריך הפקה:

שם דייר: I-Touch

28/02/22

תאריך קריאה נוכחית:

שם אתר: קניון מעלה אדומים

01/02/22

תאריך קריאה קודמת:

לקוח/ה נכבד/ה, אנו מתכבדים להגיש את חישוב צריכת החשמל לתקופה 01/02/22 - 28/02/22:

I-Touch - (1x25)81022650 - 1

סוג תעריף	סוג צריכה	קריאה קודמת	קריאה נוכחית	סה"כ צריכה בקוט"ש	מחיר לקוט"ש בא"ג	סה"כ לתשלום
פרטי חשבון עבור תאריכים:						
777	פסגה	01/02/22	28/02/22	135.60	95.84	129.96 ₪
778	גבע	1,857.70	1,870.46	12.76	57.97	7.40 ₪
779	שפל	3,236.22	3,454.66	218.44	35.63	77.83 ₪

סה"כ לדייר:

פסגה	גבע	שפל	סה"כ	שיא ביקוש
135.60	12.76	218.44	366.81	
129.96 ₪	7.40 ₪	77.83 ₪	215.19 ₪	

סה"כ צריכה

סה"כ לתשלום

214.45 ₪	<b>תשלום קבוע</b> <b>תשלום עבור גודל חיבור בKVA (1x25)</b> <b>סה"כ</b> <b>מע"מ 17.00%</b>	<b>סה"כ לתשלום</b>
1.38 ₪		
431.02 ₪		
73.27 ₪		
504.29 ₪		<b>כולל מע"מ</b>

התפלגות חיוב בש"ח לפי תעו"ז

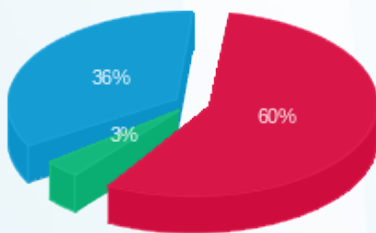

■ פסגה (129.96 ₪) 60%  
■ גבע (7.40 ₪) 3%  
■ שפל (77.83 ₪) 36%

הסטוריית צריכה בקוט"ש

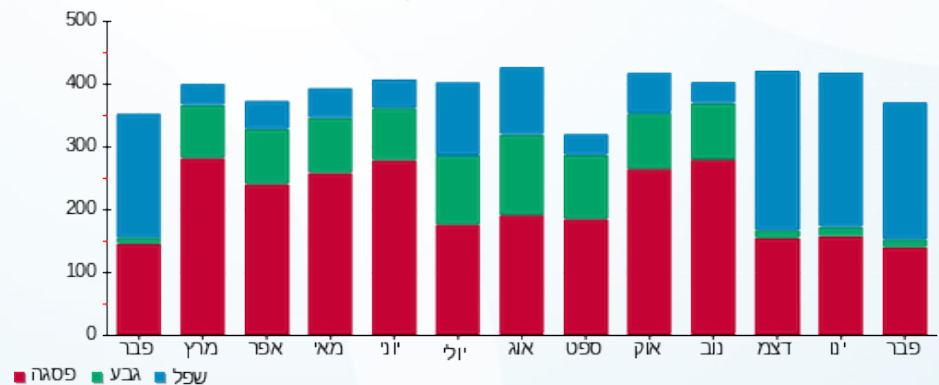

07/03/22 תאריך הפקה:  
 28/02/22 תאריך קריאה נוכחית:  
 01/02/22 תאריך קריאה קודמת:

שם דייר: M.C.M  
 שם אתר: קניון מעלה אדומים

לקוח/ה נכבד/ה, אנו מתכבדים להגיש את חישוב צריכת החשמל לתקופה 01/02/22 - 28/02/22:

M.C.M - (3x40)16226536 - 5

סוג תעריף	סוג צריכה	קריאה קודמת	קריאה נוכחית	סה"כ צריכה בקוט"ש	מחיר לקוט"ש בא"ג	סה"כ לתשלום
פרטי חשבון עבור תאריכים:						
777	פסגה	01/02/22	28/02/22	45.65	95.84	43.75 ₪
778	גבע	1,686.35	1,712.25	25.90	57.97	15.01 ₪
779	שפל	3,340.95	3,734.35	393.40	35.63	140.17 ₪

סה"כ לדייר:

פסגה	גבע	שפל	סה"כ	שיא ביקוש
45.65	25.90	393.40	464.95	6.63
₪ 43.75	₪ 15.01	₪ 140.17	₪ 198.93	

סה"כ צריכה  
 סה"כ לתשלום

214.45 ₪	<b>תשלום קבוע</b>	
6.63 ₪	<b>תשלום עבור גודל חיבור בKVA (3x40)</b>	
420.01 ₪	<b>סה"כ</b>	
71.40 ₪	<b>מע"מ 17.00%</b>	
491.41 ₪	<b>סה"כ לתשלום</b>	<b>כולל מע"מ</b>

התפלגות חיוב בש"ח לפי תעו"ז

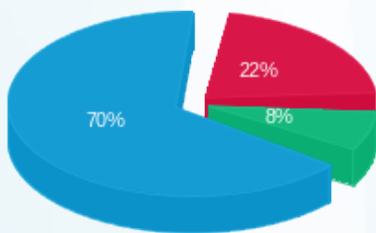

פסגה (₪ 43.75)  
 גבע (₪ 15.01)  
 שפל (₪ 140.17)

הסטוריית צריכה בקוט"ש

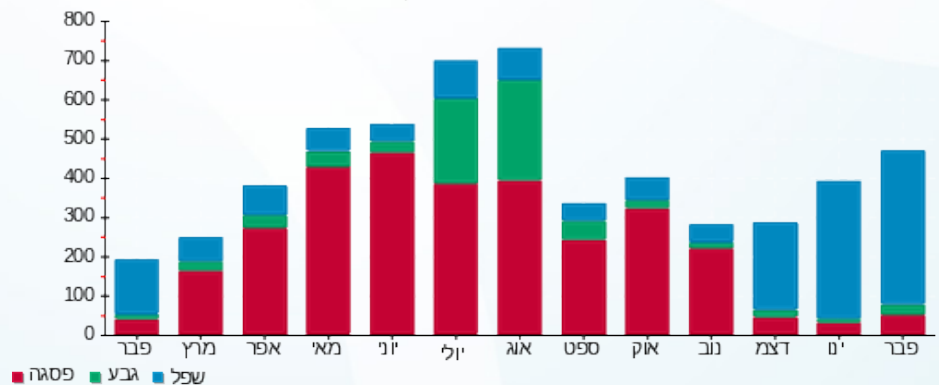



07/03/22

תאריך הפקדה:

28/02/22

תאריך קריאה נוכחית:

01/02/22

תאריך קריאה קודמת:

שם דייר: א.ש. סיעוד  
שם אתר: קניון מעלה אדומים

לקוח/ה נכבד/ה, אנו מתכבדים להגיש את חישוב צריכת החשמל לתקופה 01/02/22 - 28/02/22:

א.ש. סיעוד - 11 - 16226536 (3x32)

סוג תעריף	סוג צריכה	קריאה קודמת	קריאה נוכחית	סה"כ צריכה בקוט"ש	מחיר לקוט"ש בא"ג	סה"כ לתשלום
פרטי חשבון עבור תאריכים:						
777	פסגה	01/02/22	28/02/22	2.70	95.84	2.59 ₪
778	גבע	640.25	640.35	0.10	57.97	0.06 ₪
779	שפל	1,567.30	1,593.65	26.35	35.63	9.39 ₪

סה"כ לדייר:

פסגה	גבע	שפל	סה"כ	שיא ביקוש
2.70	0.10	26.35	29.15	1.07
2.59 ₪	0.06 ₪	9.39 ₪	12.03 ₪	

סה"כ צריכה  
סה"כ לתשלום

214.45 ₪	<b>תשלום קבוע</b>	
5.30 ₪	<b>תשלום עבור גודל חיבור ב-KVA (3x32)</b>	
231.79 ₪	<b>סה"כ</b>	
39.40 ₪	<b>מע"מ 17.00%</b>	
271.19 ₪	<b>סה"כ לתשלום</b>	<b>כולל מע"מ</b>

התפלגות חיוב בש"ח לפי תעו"ז

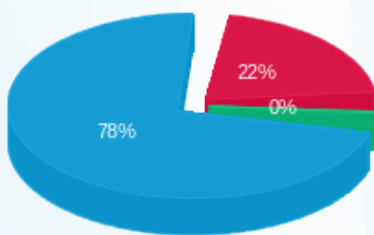

פסגה (2.59 ₪)  
גבע (0.06 ₪)  
שפל (9.39 ₪)

הסטוריית צריכה בקוט"ש

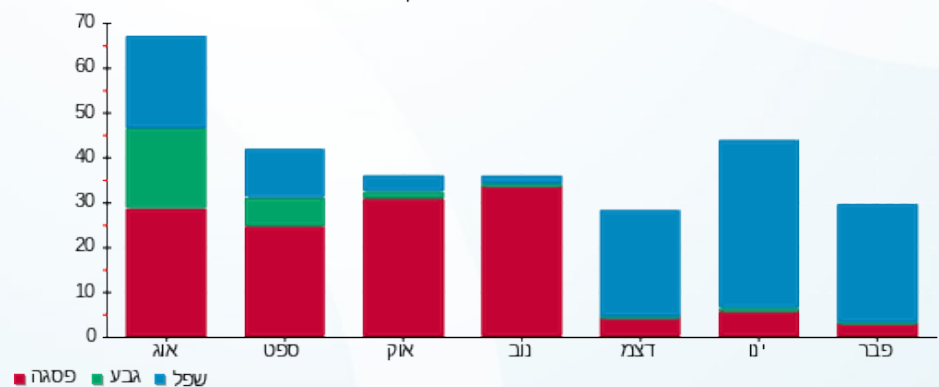



07/03/22

תאריך הפקה:

שם דייר: אבי סעד - שוטף אדומים

28/02/22

תאריך קריאה נוכחי:

שם אתר: קניון מעלה אדומים

01/02/22

תאריך קריאה קודמת:

לקוח/ה נכבד/ה, אנו מתכבדים להגיש את חישוב צריכת החשמל לתקופה 01/02/22 - 28/02/22:

אבי סעד - שוטף אדומים - 4 - 81022692 (3x40)

סוג תעריף	סוג צריכה	קריאה קודמת	קריאה נוכחית	סה"כ צריכה בקוט"ש	מחיר לקוט"ש בא"ג	סה"כ לתשלום
פרטי חשבון עבור תאריכים:						
777	פסגה	01/02/22	28/02/22	192.60	95.84	184.59 ₪
778	גבע	27,460.50	27,469.80	9.30	57.97	5.39 ₪
779	שפל	35,641.00	36,454.80	813.80	35.63	289.96 ₪

סה"כ לדייר:

פסגה	גבע	שפל	סה"כ	שיא ביקוש
192.60	9.30	813.80	1,015.70	7.80
184.59 ₪	5.39 ₪	289.96 ₪	479.94 ₪	

סה"כ צריכה

סה"כ לתשלום

214.45 ₪	<b>תשלום קבוע</b>	
6.63 ₪	<b>תשלום עבור גודל חיבור בKVA (3x40)</b>	
701.01 ₪	<b>סה"כ</b>	
119.17 ₪	<b>מע"מ 17.00%</b>	
820.19 ₪	<b>סה"כ לתשלום</b>	<b>כולל מע"מ</b>

התפלגות חיוב בש"ח לפי תעו"ז

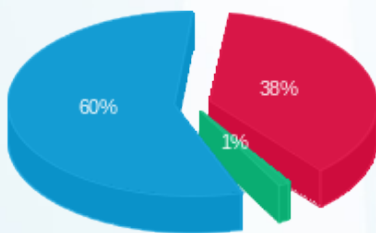

פסגה (184.59 ₪) 60%  
 גבע (5.39 ₪) 1%  
 שפל (289.96 ₪) 38%

הסטוריית צריכה בקוט"ש

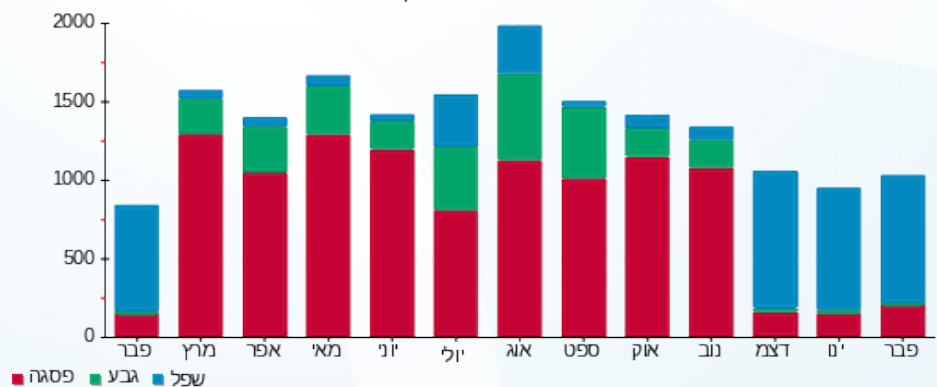



07/03/22 תאריך הפקה:  
 28/02/22 תאריך קריאה נוכחית:  
 01/02/22 תאריך קריאה קודמת:

**שם דייר:** אבני שוהם אופנה בע"מ  
**שם אתר:** קניון מעלה אדומים

**לקוח/ה נכבד/ה, אנו מתכבדים להגיש את חישוב צריכת החשמל לתקופה 01/02/22 - 28/02/22:**

**אבני שוהם אופנה בע"מ - 1 - 18170603(3x80)**

סוג תעריף	סוג צריכה	קריאה קודמת	קריאה נוכחית	סה"כ צריכה בקוט"ש	מחיר לקוט"ש בא"ג	סה"כ לתשלום
פרטי חשבון עבור תאריכים:			28/02/22	01/02/22		
777	פסגה	29,961.30	30,042.50	81.20	95.84	77.82 ₪
778	גבע	11,151.00	11,167.30	16.30	57.97	9.45 ₪
779	שפל	9,828.20	9,909.60	81.40	35.63	29.00 ₪

**מיזוג אוויר**

סוג תעריף	סוג צריכה	קריאה קודמת	קריאה נוכחית	סה"כ צריכה בקוט"ש	מחיר לקוט"ש בא"ג	סה"כ לתשלום
פרטי חשבון עבור תאריכים:			28/02/22	01/02/22		
777	פסגה			54.838	95.84	52.56 ₪
778	גבע			6.922	57.97	4.01 ₪
779	שפל			104.736	35.63	37.32 ₪

**מים וביוב**

סוג תעריף	סוג צריכה	קריאה קודמת	קריאה נוכחית	סה"כ צריכה בקוט"ש	מחיר לקוט"ש בא"ג	סה"כ לתשלום
פרטי חשבון עבור תאריכים:			28/02/22	01/02/22		
777	פסגה			1.495	95.84	1.43 ₪
778	גבע			0.000	57.97	0.00 ₪
779	שפל			0.000	35.63	0.00 ₪

**סה"כ לדייר:**

פסגה	גבע	שפל	סה"כ	שיא ביקוש
137.53	23.22	186.14	346.89	68.27
131.81 ₪	13.46 ₪	66.32 ₪	211.59 ₪	

סה"כ צריכה  
 סה"כ לתשלום

214.45 ₪	<b>תשלום קבוע</b>	
13.25 ₪	<b>תשלום עבור גודל חיבור בKVA (3x80)</b>	
439.30 ₪	<b>סה"כ</b>	
74.68 ₪	<b>מע"מ 17.00%</b>	
513.98 ₪	<b>סה"כ לתשלום</b>	<b>כולל מע"מ</b>





התפלגות חיוב בש"ח לפי תעו"ז

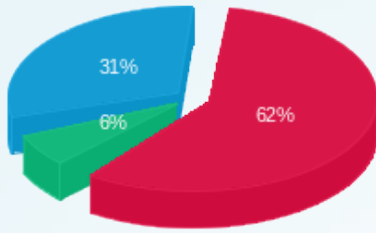

■ פסגה (131.81 ש"ח)  
■ גבע (13.46 ש"ח)  
■ שפל (66.32 ש"ח)

הסטוריית צריכה בקוט"ש

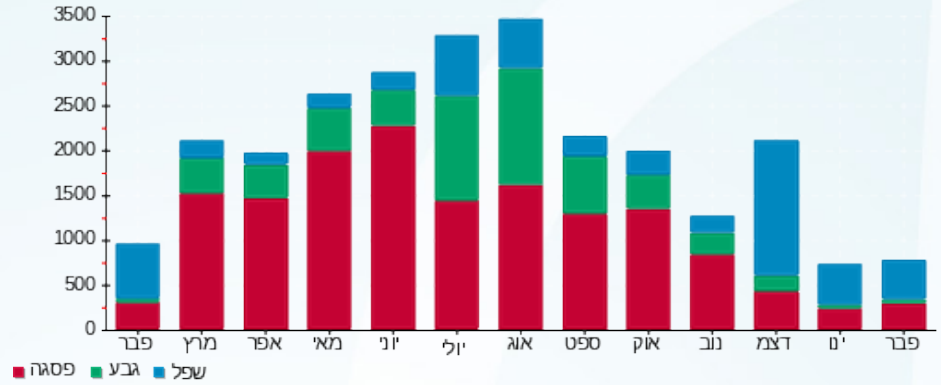

07/03/22 תאריך הפקה:  
 28/02/22 תאריך קריאה נוכחית:  
 01/02/22 תאריך קריאה קודמת:

שם דייר: אהרון מורן  
 שם אתר: קניון מעלה אדומים

לקוח/ה נכבד/ה, אנו מתכבדים להגיש את חישוב צריכת החשמל לתקופה 01/02/22 - 28/02/22:

אהרון מורן - 6 - 81021332(0x0)

סוג תעריף	סוג צריכה	קריאה קודמת	קריאה נוכחית	סה"כ צריכה בקוט"ש	מחיר לקוט"ש בא"ג	סה"כ לתשלום
פרטי חשבון עבור תאריכים:						
777	פסגה	01/02/22	28/02/22	35.35	95.84	33.88 ₪
778	גבע	5,040.81	5,043.70	2.88	57.97	1.67 ₪
779	שפל	12,412.03	12,493.52	81.49	35.63	29.04 ₪

סה"כ לדייר:

פסגה	גבע	שפל	סה"כ	שיא ביקוש
35.35	2.88	81.49	119.72	
33.88 ₪	1.67 ₪	29.04 ₪	64.59 ₪	

סה"כ צריכה  
 סה"כ לתשלום

38.53 ₪	<b>תשלום קבוע</b>	
0.00 ₪	<b>תשלום עבור גודל חיבור בKVA (0x0)</b>	
103.12 ₪	<b>סה"כ</b>	
17.53 ₪	<b>מע"מ 17.00%</b>	
120.65 ₪	<b>סה"כ לתשלום</b>	<b>כולל מע"מ</b>

התפלגות חיוב בש"ח לפי תעו"ז

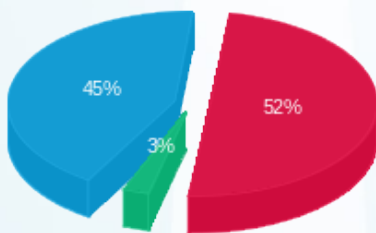

פסגה (33.88 ₪) 52%  
 גבע (1.67 ₪) 45%  
 שפל (29.04 ₪) 3%

הסטוריית צריכה בקוט"ש

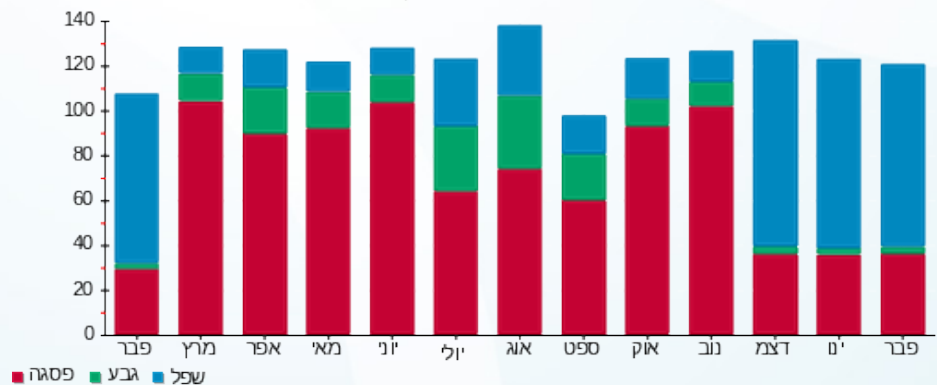



07/03/22 תאריך הפקה:  
 28/02/22 תאריך קריאה נכחית:  
 01/02/22 תאריך קריאה קודמת:

שם דייר: אוזן קשבת  
 שם אתר: קניון מעלה אדומים

לקוח/ה נכבד/ה, אנו מתכבדים להגיש את חישוב צריכת החשמל לתקופה 01/02/22 - 28/02/22:

אוזן קשבת - 1 - 18017276 (3x25)

סוג תעריף	סוג צריכה	קריאה קודמת	קריאה נכחית	סה"כ צריכה בקוט"ש	מחיר לקוט"ש בא"ג	סה"כ לתשלום
פרטי חשבון עבור תאריכים:						
777	פסגה	01/02/22	28/02/22	57.15	95.84	54.77 ₪
778	גבע	2,589.95	2,611.65	21.70	57.97	12.58 ₪
779	שפל	6,933.80	7,255.20	321.40	35.63	114.51 ₪

מיזוג אוויר

סוג תעריף	סוג צריכה	קריאה קודמת	קריאה נכחית	סה"כ צריכה בקוט"ש	מחיר לקוט"ש בא"ג	סה"כ לתשלום
פרטי חשבון עבור תאריכים:						
777	פסגה	01/02/22	28/02/22	45.881	95.84	43.97 ₪
778	גבע	5.792	5.792	5.792	57.97	3.36 ₪
779	שפל	87.629	87.629	87.629	35.63	31.22 ₪

מים וביוב

סוג תעריף	סוג צריכה	קריאה קודמת	קריאה נכחית	סה"כ צריכה בקוט"ש	מחיר לקוט"ש בא"ג	סה"כ לתשלום
פרטי חשבון עבור תאריכים:						
777	פסגה	01/02/22	28/02/22	1.251	95.84	1.20 ₪
778	גבע	0.000	0.000	0.000	57.97	0.00 ₪
779	שפל	0.000	0.000	0.000	35.63	0.00 ₪

סה"כ לדייר:

פסגה	גבע	שפל	סה"כ	שיא ביקוש
104.28	27.49	409.03	540.80	36.33
₪ 99.94	₪ 15.94	₪ 145.74	₪ 261.62	

סה"כ צריכה  
 סה"כ לתשלום

214.45 ₪	תשלום קבוע	
4.14 ₪	תשלום עבור גודל חיבור בKVA (3x25)	
480.21 ₪	סה"כ	
81.64 ₪	מע"מ 17.00%	
561.84 ₪	סה"כ לתשלום	כולל מע"מ





התפלגות חיוב בש"ח לפי תעו"ז

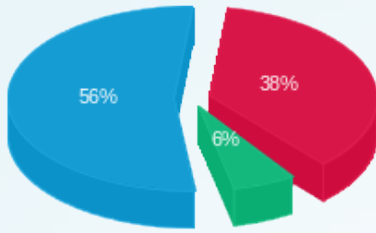

- פסגה (99.94 ₪)
- גבע (15.94 ₪)
- שפל (145.74 ₪)

הסטוריית צריכה בקוט"ש

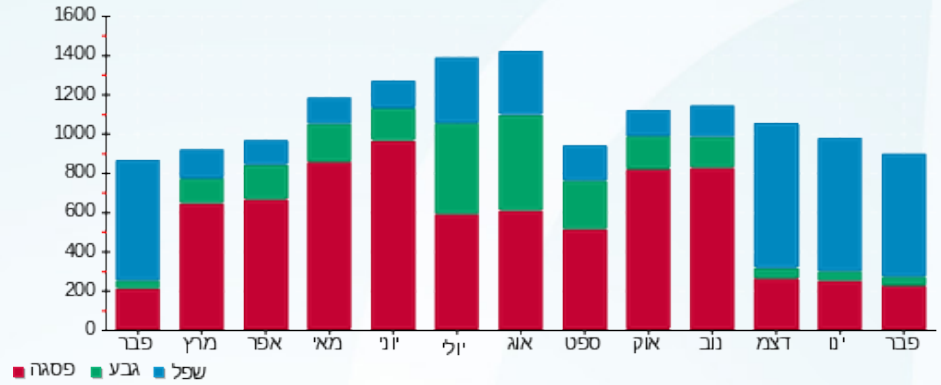

- פסגה
- גבע
- שפל





07/03/22 תאריך הפקה:  
 28/02/22 תאריך קריאה נכחית:  
 01/02/22 תאריך קריאה קודמת:

**שם דייר:** אולמובייל תקשורת בע"מ  
**שם אתר:** קניון מעלה אדומים

**לקוח/ה נכבד/ה, אנו מתכבדים להגיש את חישוב צריכת החשמל לתקופה 01/02/22 - 28/02/22:**

**אולמובייל - 3 - 81022677(3x40)**

סוג תעריף	סוג צריכה	קריאה קודמת	קריאה נכחית	סה"כ צריכה בקוט"ש	מחיר לקוט"ש בא"ג	סה"כ לתשלום
			28/02/22	01/02/22	פרטי חשבון עבור תאריכים:	
777	פסגה	50,958.28	51,109.79	151.51	95.84	145.21 ₪
778	גבע	19,840.80	19,860.98	20.18	57.97	11.70 ₪
779	שפל	26,220.46	26,512.17	291.71	35.63	103.94 ₪

**מיזוג אוויר**

סוג תעריף	סוג צריכה	קריאה קודמת	קריאה נכחית	סה"כ צריכה בקוט"ש	מחיר לקוט"ש בא"ג	סה"כ לתשלום
			28/02/22	01/02/22	פרטי חשבון עבור תאריכים:	
777	פסגה			15.172	95.84	14.54 ₪
778	גבע			1.915	57.97	1.11 ₪
779	שפל			28.977	35.63	10.32 ₪

**מים וביוב**

סוג תעריף	סוג צריכה	קריאה קודמת	קריאה נכחית	סה"כ צריכה בקוט"ש	מחיר לקוט"ש בא"ג	סה"כ לתשלום
			28/02/22	01/02/22	פרטי חשבון עבור תאריכים:	
777	פסגה			0.414	95.84	0.40 ₪
778	גבע			0.000	57.97	0.00 ₪
779	שפל			0.000	35.63	0.00 ₪

**סה"כ לדייר:**

פסגה	גבע	שפל	סה"כ	שיא ביקוש
167.10	22.10	320.69	509.88	
160.14 ₪	12.81 ₪	114.26 ₪	287.21 ₪	

סה"כ צריכה  
 סה"כ לתשלום

214.45 ₪	<b>תשלום קבוע</b>	
6.63 ₪	<b>תשלום עבור גודל חיבור בKVA (3x40)</b>	
508.29 ₪	<b>סה"כ</b>	
86.41 ₪	<b>מע"מ 17.00%</b>	
594.70 ₪	<b>סה"כ לתשלום</b>	<b>כולל מע"מ</b>





התפלגות חיוב בש"ח לפי תעו"ז

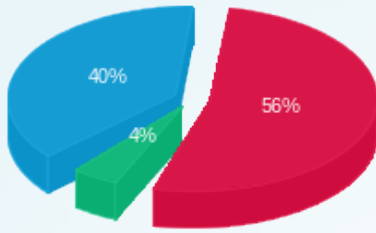

■ פסגה (ש"ח 160.14)  
■ גבע (ש"ח 12.81)  
■ שפל (ש"ח 114.26)

הסטוריית צריכה בקוט"ש

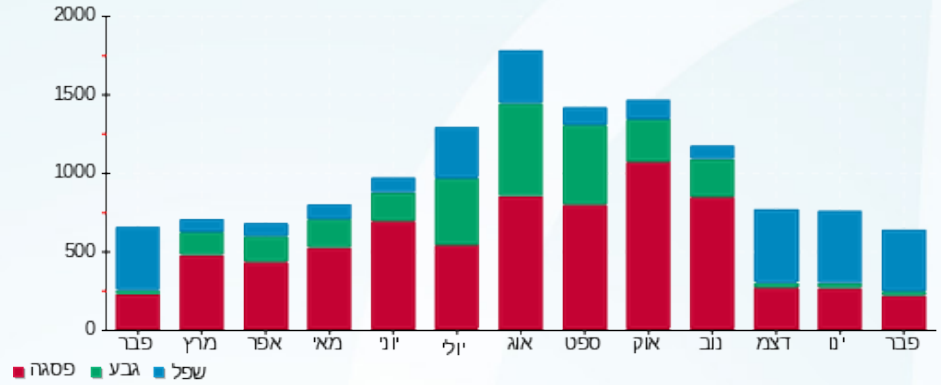



07/03/22

תאריך הפקה:

שם דייר: אופטיקה הלפרין  
שם אתר: קניון מעלה אדומים

28/02/22

תאריך קריאה נוכחית:

01/02/22

תאריך קריאה קודמת:

לקוח/ה נכבד/ה, אנו מתכבדים להגיש את חישוב צריכת החשמל לתקופה 01/02/22 - 28/02/22:

אופטיקה הלפרין - 8 - 81018740(3x63)

סוג תעריף	סוג צריכה	קריאה קודמת	קריאה נוכחית	סה"כ צריכה בקוט"ש	מחיר לקוט"ש בא"ג	סה"כ לתשלום
פרטי חשבון עבור תאריכים:						
777	פסגה	01/02/22	28/02/22	298.95	95.84	286.52 ₪
778	גבע	43,079.94	43,102.17	22.23	57.97	12.89 ₪
779	שפל	44,878.07	45,636.95	758.89	35.63	270.39 ₪

סה"כ לדייר:

פסגה	גבע	שפל	סה"כ	שיא ביקוש
298.95	22.23	758.89	1,080.07	
286.52 ₪	12.89 ₪	270.39 ₪	569.79 ₪	

סה"כ צריכה

סה"כ לתשלום

214.45 ₪	<b>תשלום קבוע</b> <b>תשלום עבור גודל חיבור בKVA (3x63)</b> <b>סה"כ</b> <b>מע"מ 17.00%</b>	<b>סה"כ לתשלום</b>
10.44 ₪		
794.68 ₪		
135.10 ₪		
929.78 ₪		<b>כולל מע"מ</b>

התפלגות חיוב בש"ח לפי תעו"ז

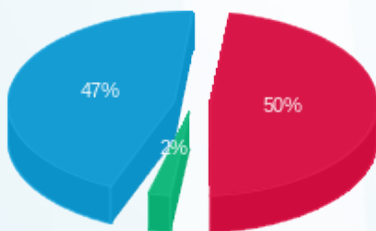

פסגה (286.52 ₪) 50%  
גבע (12.89 ₪) 47%  
שפל (270.39 ₪) 2%

הסטוריית צריכה בקוט"ש

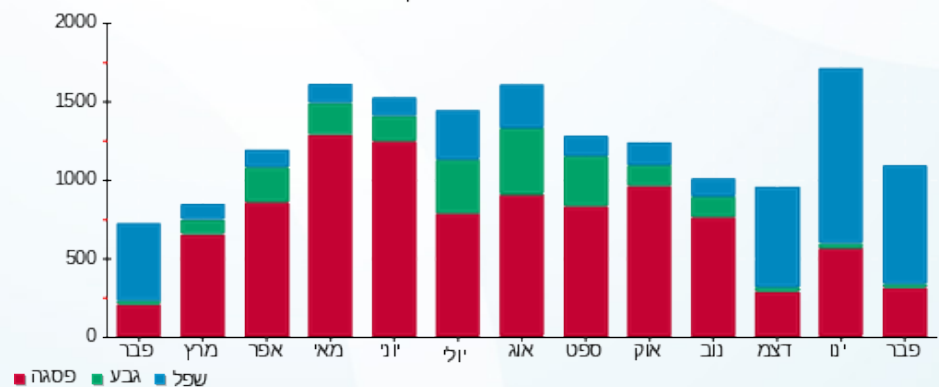



07/03/22 תאריך הפקה:  
 28/02/22 תאריך קריאה נכחית:  
 01/02/22 תאריך קריאה קודמת:

שם דייר: אופטיקה רואים שש שש  
 שם אתר: קניון מעלה אדומים

לקוח/ה נכבד/ה, אנו מתכבדים להגיש את חישוב צריכת החשמל לתקופה 01/02/22 - 28/02/22:

רואים שש שש - 6 - 81022650(3x25)

סוג תעריף	סוג צריכה	קריאה קודמת	קריאה נכחית	סה"כ צריכה בקוט"ש	מחיר לקוט"ש בא"ג	סה"כ לתשלום
פרטי חשבון עבור תאריכים:						
777	פסגה	01/02/22	28/02/22	147.51	95.84	141.38 ₪
778	גבע	8,808.73	8,830.27	21.54	57.97	12.48 ₪
779	שפל	16,453.63	16,863.08	409.45	35.63	145.89 ₪

מיזוג אוויר

סוג תעריף	סוג צריכה	קריאה קודמת	קריאה נכחית	סה"כ צריכה בקוט"ש	מחיר לקוט"ש בא"ג	סה"כ לתשלום
פרטי חשבון עבור תאריכים:						
777	פסגה	01/02/22	28/02/22	37.389	95.84	35.83 ₪
778	גבע	4.720	4.720	57.97	2.74 ₪	
779	שפל	71.411	71.411	35.63	25.44 ₪	

מים וביוב

סוג תעריף	סוג צריכה	קריאה קודמת	קריאה נכחית	סה"כ צריכה בקוט"ש	מחיר לקוט"ש בא"ג	סה"כ לתשלום
פרטי חשבון עבור תאריכים:						
777	פסגה	01/02/22	28/02/22	1.019	95.84	0.98 ₪
778	גבע	0.000	0.000	57.97	0.00 ₪	
779	שפל	0.000	0.000	35.63	0.00 ₪	

סה"כ לדייר:

פסגה	גבע	שפל	סה"כ	שיא ביקוש
185.92	26.26	480.86	693.04	
178.19 ₪	15.22 ₪	171.33 ₪	364.74 ₪	

סה"כ צריכה  
 סה"כ לתשלום

214.45 ₪	תשלום קבוע	
4.14 ₪	תשלום עבור גודל חיבור בKVA (3x25)	
583.33 ₪	סה"כ	
99.17 ₪	מע"מ 17.00%	
682.49 ₪	סה"כ לתשלום	כולל מע"מ





התפלגות חיוב בש"ח לפי תעו"ז

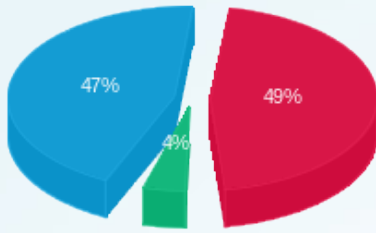

- פסגה (ש"ח 178.19)
- גבע (ש"ח 15.22)
- שפל (ש"ח 171.33)

הסטוריית צריכה בקוט"ש

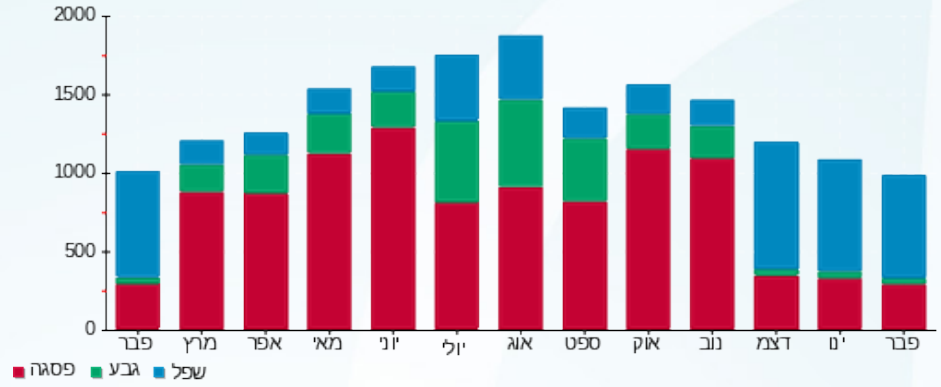



07/03/22 תאריך הפקה:  
 28/02/22 תאריך קריאה נכחית:  
 01/02/22 תאריך קריאה קודמת:

**שם דייר:** אופטיקנה - האופטיסוטר הראשון בע"מ  
**שם אתר:** קניון מעלה אדומים

**לקוח/ה נכבד/ה, אנו מתכבדים להגיש את חישוב צריכת החשמל לתקופה 01/02/22 - 28/02/22:**

**אופטיקנה - 7 - 81022731 (3x63)**

סוג תעריף	סוג צריכה	קריאה קודמת	קריאה נכחית	סה"כ צריכה בקוט"ש	מחיר לקוט"ש בא"ג	סה"כ לתשלום
פרטי חשבון עבור תאריכים:						
777	פסגה	01/02/22	28/02/22	237.80	95.84	227.91 ₪
778	גבע	40,890.09	40,914.88	24.80	57.97	14.37 ₪
779	שפל	40,282.37	40,700.44	418.06	35.63	148.96 ₪

**מיזוג אוויר**

סוג תעריף	סוג צריכה	קריאה קודמת	קריאה נכחית	סה"כ צריכה בקוט"ש	מחיר לקוט"ש בא"ג	סה"כ לתשלום
פרטי חשבון עבור תאריכים:						
777	פסגה	01/02/22	28/02/22	40.131	95.84	38.46 ₪
778	גבע	5.066	5.066	5.066	57.97	2.94 ₪
779	שפל	76.648	76.648	76.648	35.63	27.31 ₪

**מים וביוב**

סוג תעריף	סוג צריכה	קריאה קודמת	קריאה נכחית	סה"כ צריכה בקוט"ש	מחיר לקוט"ש בא"ג	סה"כ לתשלום
פרטי חשבון עבור תאריכים:						
777	פסגה	01/02/22	28/02/22	1.094	95.84	1.05 ₪
778	גבע	0.000	0.000	0.000	57.97	0.00 ₪
779	שפל	0.000	0.000	0.000	35.63	0.00 ₪

**סה"כ לדייר:**

פסגה	גבע	שפל	סה"כ	שיא ביקוש
279.02	29.86	494.71	803.59	
267.42 ₪	17.31 ₪	176.27 ₪	460.99 ₪	

סה"כ צריכה  
 סה"כ לתשלום

38.53 ₪	<b>תשלום קבוע</b>	
10.44 ₪	<b>תשלום עבור גודל חיבור בKVA (3x63)</b>	
509.96 ₪	<b>סה"כ</b>	
86.69 ₪	<b>מע"מ 17.00%</b>	
596.65 ₪	<b>סה"כ לתשלום</b>	<b>כולל מע"מ</b>





התפלגות חיוב בש"ח לפי תעו"ז

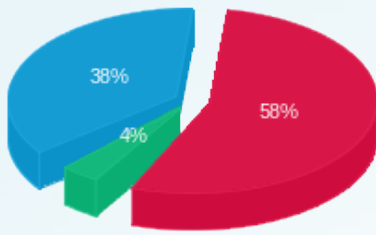

- פסגה (267.42 ש"ח)
- גבע (17.31 ש"ח)
- שפל (176.27 ש"ח)

הסטוריית צריכה בקוט"ש

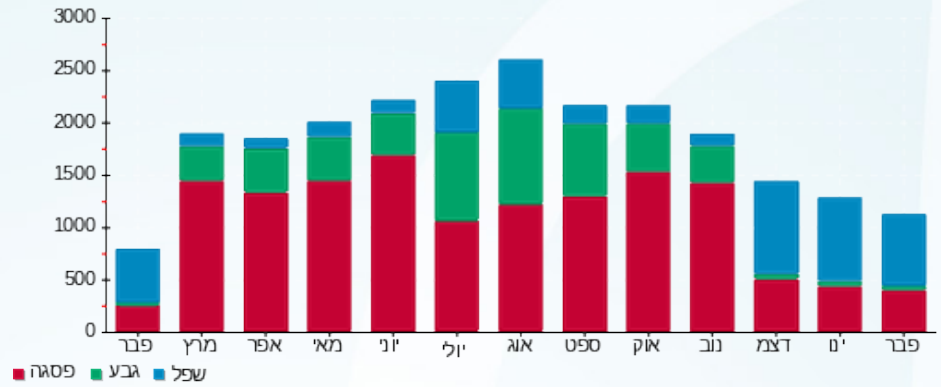



07/03/22

תאריך הפקה:

שם דייר: אוראל מאור שיווק וסחר בע"מ - מעדני אורי

28/02/22

תאריך קריאה נוכחית:

שם אתר: קניון מעלה אדומים

01/02/22

תאריך קריאה קודמת:

לקוח/ה נכבד/ה, אנו מתכבדים להגיש את חישוב צריכת החשמל לתקופה 01/02/22 - 28/02/22:

אוראל מאור שיווק וסחר בע"מ - 4 - (3x40)

סוג תעריף	סוג צריכה	קריאה קודמת	קריאה נוכחית	סה"כ צריכה בקוט"ש	מחיר לקוט"ש בא"ג	סה"כ לתשלום
פרטי חשבון עבור תאריכים:						
777	פסגה	01/02/22	28/02/22	17.77	95.84	17.03 ₪
778	גבע	1,370.01	1,375.82	5.80	57.97	3.36 ₪
779	שפל	3,285.69	3,412.93	127.24	35.63	45.34 ₪

סה"כ לדייר:

פסגה	גבע	שפל	סה"כ	שיא ביקוש
17.77	5.80	127.24	150.82	
17.03 ₪	3.36 ₪	45.34 ₪	65.73 ₪	

סה"כ צריכה

סה"כ לתשלום

38.53 ₪	<b>תשלום קבוע</b> <b>תשלום עבור גודל חיבור בKVA (3x40)</b> <b>סה"כ</b> <b>מע"מ 17.00%</b>	<b>סה"כ לתשלום</b>
6.63 ₪		
110.89 ₪		
18.85 ₪		
129.74 ₪	<b>כולל מע"מ</b>	

התפלגות חיוב בש"ח לפי תעו"ז

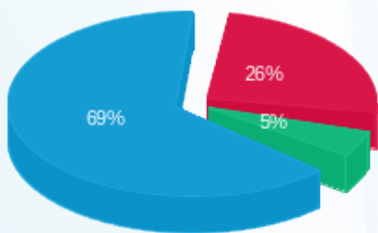

פסגה (17.03 ₪) 69%  
 גבע (3.36 ₪) 26%  
 שפל (45.34 ₪) 5%

הסטוריית צריכה בקוט"ש

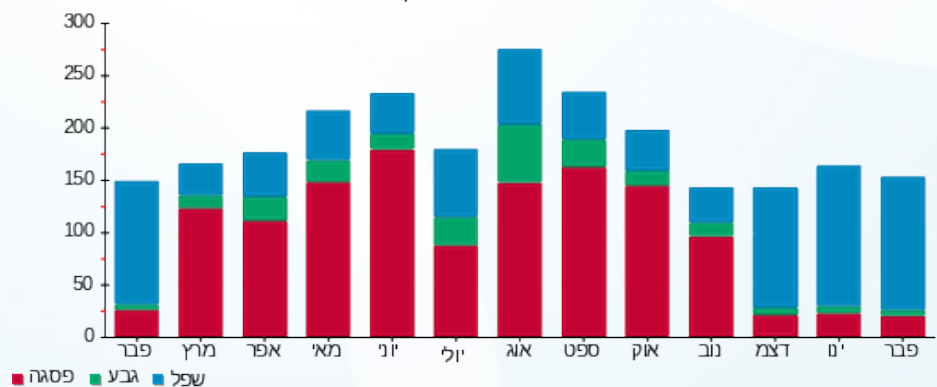



07/03/22

תאריך הפקה:

שם דייר: אוראל מאור שיווק וסחר בע"מ - מעדני אורי - מחסן  
שם אתר: קניון מעלה אדומים

28/02/22

תאריך קריאה נוכחית:

01/02/22

תאריך קריאה קודמת:

לקוח/ה נכבד/ה, אנו מתכבדים להגיש את חישוב צריכת החשמל לתקופה 01/02/22 - 28/02/22:

מחסן אורי ובניו - 2 - 16092124 (3x25)

סוג תעריף	סוג צריכה	קריאה קודמת	קריאה נוכחית	סה"כ צריכה בקוט"ש	מחיר לקוט"ש בא"ג	סה"כ לתשלום
פרטי חשבון עבור תאריכים:						
777	פסגה	01/02/22	28/02/22	268.50	95.84	257.33 ₪
778	גבע	24,403.60	24,529.30	125.70	57.97	72.87 ₪
779	שפל	70,408.90	71,403.90	995.00	35.63	354.52 ₪

סה"כ לדייר:

פסגה	גבע	שפל	סה"כ	שיא ביקוש
268.50	125.70	995.00	1,389.20	4.93
257.33 ₪	72.87 ₪	354.52 ₪	684.72 ₪	

סה"כ צריכה

סה"כ לתשלום

214.45 ₪	<b>תשלום קבוע</b>	
4.14 ₪	<b>תשלום עבור גודל חיבור בKVA (3x25)</b>	
903.31 ₪	<b>סה"כ</b>	
153.56 ₪	<b>מע"מ 17.00%</b>	
1,056.87 ₪	<b>סה"כ לתשלום</b>	<b>כולל מע"מ</b>

התפלגות חיוב בש"ח לפי תעו"ז

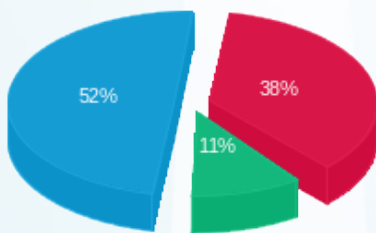

פסגה (257.33 ₪) 52%  
גבע (72.87 ₪) 11%  
שפל (354.52 ₪) 38%

הסטוריית צריכה בקוט"ש

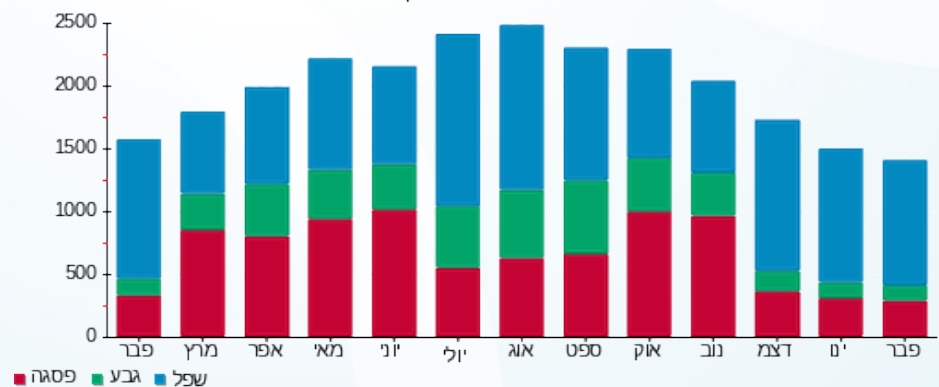



07/03/22 תאריך הפקה:  
 28/02/22 תאריך קריאה נוכחית:  
 01/02/22 תאריך קריאה קודמת:

**שם דייר:** אוראל מאור שיווק וסחר בע"מ 1  
**שם אתר:** קניון מעלה אדומים

**לקוח/ה נכבד/ה, אנו מתכבדים להגיש את חישוב צריכת החשמל לתקופה 01/02/22 - 28/02/22:**

**מעדני אורי - 6 - (3x40)81022487**

סוג תעריף	סוג צריכה	קריאה קודמת	קריאה נוכחית	סה"כ צריכה בקוט"ש	מחיר לקוט"ש בא"ג	סה"כ לתשלום
פרטי חשבון עבור תאריכים:			28/02/22	01/02/22		
777	פסגה	5,300,775.77	5,302,176.09	1,400.33	95.84	1,342.07 ₪
778	גבע	5,143,059.66	5,143,588.76	529.10	57.97	306.72 ₪
779	שפל	5,402,169.90	5,406,768.61	4,598.71	35.63	1,638.52 ₪

**מיזוג אוויר**

סוג תעריף	סוג צריכה	קריאה קודמת	קריאה נוכחית	סה"כ צריכה בקוט"ש	מחיר לקוט"ש בא"ג	סה"כ לתשלום
פרטי חשבון עבור תאריכים:			28/02/22	01/02/22		
777	פסגה			61.485	95.84	58.93 ₪
778	גבע			7.761	57.97	4.50 ₪
779	שפל			117.431	35.63	41.84 ₪

**מים וביוב**

סוג תעריף	סוג צריכה	קריאה קודמת	קריאה נוכחית	סה"כ צריכה בקוט"ש	מחיר לקוט"ש בא"ג	סה"כ לתשלום
פרטי חשבון עבור תאריכים:			28/02/22	01/02/22		
777	פסגה			1.676	95.84	1.61 ₪
778	גבע			0.000	57.97	0.00 ₪
779	שפל			0.000	35.63	0.00 ₪

**סה"כ לדייר:**

פסגה	גבע	שפל	סה"כ	שיא ביקוש
1,463.49	536.86	4,716.14	6,716.49	
1,402.61 ₪	311.22 ₪	1,680.36 ₪	3,394.19 ₪	

סה"כ צריכה  
 סה"כ לתשלום

214.45 ₪	<b>תשלום קבוע</b>	
6.63 ₪	<b>תשלום עבור גודל חיבור בKVA (3x40)</b>	
3,615.26 ₪	<b>סה"כ</b>	
614.60 ₪	<b>מע"מ 17.00%</b>	
4,229.86 ₪	<b>סה"כ לתשלום</b>	<b>כולל מע"מ</b>





התפלגות חיוב בש"ח לפי תעו"ז

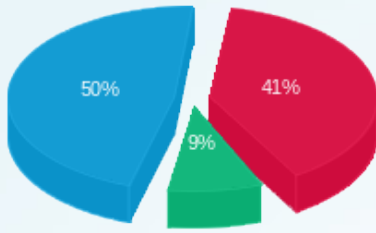

■ פסגה (1,402.61 ש"ח)  
■ גבע (311.22 ש"ח)  
■ שפל (1,680.36 ש"ח)

הסטוריית צריכה בקוט"ש

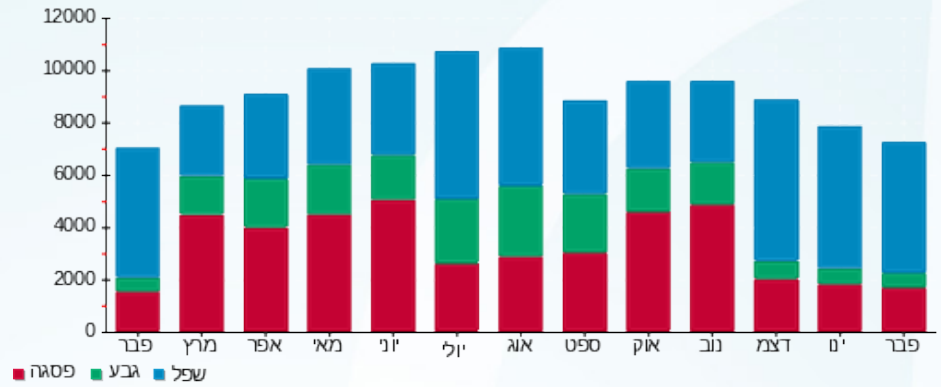

07/03/22 תאריך הפקה:  
 28/02/22 תאריך קריאה נוכחית:  
 01/02/22 תאריך קריאה קודמת:

שם דייר: אוראל מאור שיווק וסחר בע"מ 2  
 שם אתר: קניון מעלה אדומים

לקוח/ה נכבד/ה, אנו מתכבדים להגיש את חישוב צריכת החשמל לתקופה 01/02/22 - 28/02/22:

אוראל מאור שיווק וסחר בע"מ - 3 - 16226536 (3x100)

סוג תעריף	סוג צריכה	קריאה קודמת	קריאה נוכחית	סה"כ צריכה בקוט"ש	מחיר לקוט"ש בא"ג	סה"כ לתשלום
פרטי חשבון עבור תאריכים:						
777	פסגה	01/02/22	28/02/22	406.40	95.84	389.49 ₪
778	גבע	7,375.20	7,389.60	14.40	57.97	8.35 ₪
779	שפל	6,880.60	7,580.90	700.30	35.63	249.52 ₪

סה"כ לדייר:

פסגה	גבע	שפל	סה"כ	שיא ביקוש
406.40	14.40	700.30	1,121.10	11.49
389.49 ₪	8.35 ₪	249.52 ₪	647.36 ₪	

סה"כ צריכה  
 סה"כ לתשלום

214.45 ₪	<b>תשלום קבוע</b> <b>תשלום עבור גודל חיבור בKVA (3x100)</b> <b>סה"כ</b> <b>מע"מ 17.00%</b>	<b>סה"כ לתשלום</b>
16.57 ₪		
878.38 ₪		
149.32 ₪		
1,027.70 ₪		<b>כולל מע"מ</b>

התפלגות חיוב בש"ח לפי תעו"ז

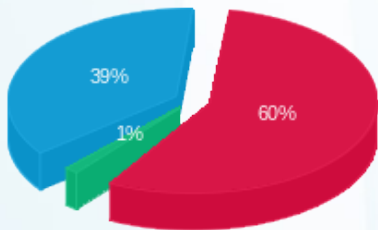

פסגה (389.49 ₪) 60%  
 גבע (8.35 ₪) 1%  
 שפל (249.52 ₪) 39%

הסטוריית צריכה בקוט"ש

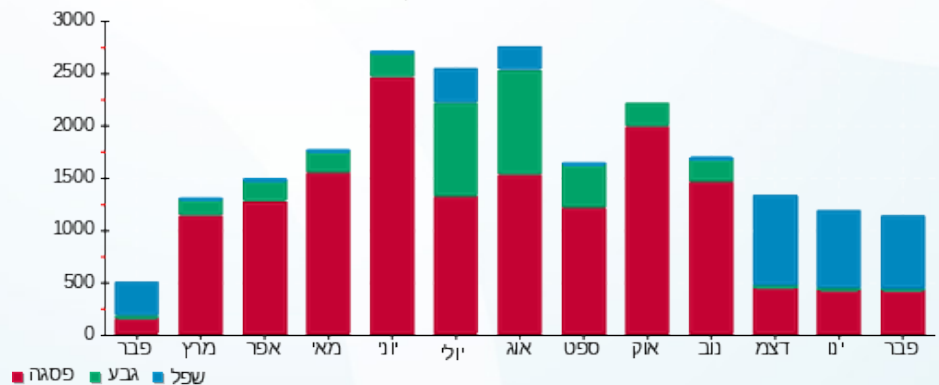



07/03/22 תאריך הפקה:  
 28/02/22 תאריך קריאה נוכחית:  
 01/02/22 תאריך קריאה קודמת:

**שם דייר:** אותנטי  
**שם אתר:** קניון מעלה אדומים

**לקוח/ה נכבד/ה, אנו מתכבדים להגיש את חישוב צריכת החשמל לתקופה 01/02/22 - 28/02/22:**

**אותנטי - 6 - 81018852 (3x100)**

סוג תעריף	סוג צריכה	קריאה קודמת	קריאה נוכחית	סה"כ צריכה בקוט"ש	מחיר לקוט"ש בא"ג	סה"כ לתשלום
			28/02/22	01/02/22	פרטי חשבון עבור תאריכים:	
777	פסגה	17,993.64	18,230.57	236.93	95.84	227.07 ₪
778	גבע	7,412.71	7,442.51	29.80	57.97	17.28 ₪
779	שפל	9,232.52	9,781.30	548.78	35.63	195.53 ₪

**מיזוג אוויר**

סוג תעריף	סוג צריכה	קריאה קודמת	קריאה נוכחית	סה"כ צריכה בקוט"ש	מחיר לקוט"ש בא"ג	סה"כ לתשלום
			28/02/22	01/02/22	פרטי חשבון עבור תאריכים:	
777	פסגה			33.235	95.84	31.85 ₪
778	גבע			4.195	57.97	2.43 ₪
779	שפל			63.476	35.63	22.62 ₪

**מים וביוב**

סוג תעריף	סוג צריכה	קריאה קודמת	קריאה נוכחית	סה"כ צריכה בקוט"ש	מחיר לקוט"ש בא"ג	סה"כ לתשלום
			28/02/22	01/02/22	פרטי חשבון עבור תאריכים:	
777	פסגה			0.906	95.84	0.87 ₪
778	גבע			0.000	57.97	0.00 ₪
779	שפל			0.000	35.63	0.00 ₪

**סה"כ לדייר:**

פסגה	גבע	שפל	סה"כ	שיא ביקוש
271.07	34.00	612.25	917.32	
259.79 ₪	19.71 ₪	218.15 ₪	497.65 ₪	

סה"כ צריכה  
 סה"כ לתשלום

214.45 ₪	<b>תשלום קבוע</b>	
16.57 ₪	<b>תשלום עבור גודל חיבור בKVA (3x100)</b>	
728.66 ₪	<b>סה"כ</b>	
123.87 ₪	<b>מע"מ 17.00%</b>	
852.54 ₪	<b>סה"כ לתשלום</b>	<b>כולל מע"מ</b>





התפלגות חיוב בש"ח לפי תעו"ז

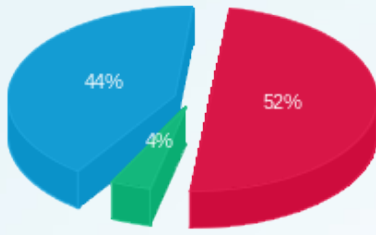

■ פסגה (259.79 ש"ח)  
■ גבע (19.71 ש"ח)  
■ שפל (218.15 ש"ח)

הסטוריית צריכה בקוט"ש

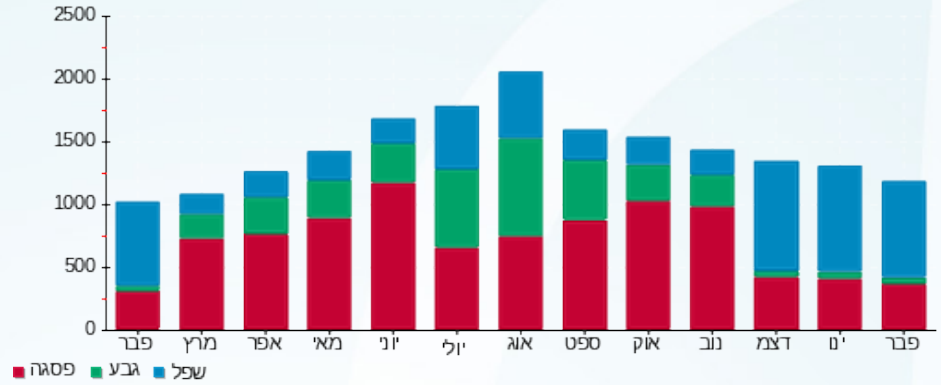



07/03/22 תאריך הפקה:  
 28/02/22 תאריך קריאה נוכחית:  
 01/02/22 תאריך קריאה קודמת:

**שם דייר:** אייס קפיטול קמעונאות (2016)  
**שם אתר:** קניון מעלה אדומים

**לקוח/ה נכבד/ה, אנו מתכבדים להגיש את חישוב צריכת החשמל לתקופה 01/02/22 - 28/02/22:**

**אייס - 1 - 81017911 (3x250)**

סוג תעריף	סוג צריכה	קריאה קודמת	קריאה נוכחית	סה"כ צריכה בקוט"ש	מחיר לקוט"ש בא"ג	סה"כ לתשלום
פרטי חשבון עבור תאריכים:						
		01/02/22	28/02/22			
777	פסגה	1,314,633.37	1,318,333.25	3,699.88	95.84	3,545.96 ₪
778	גבע	474,117.62	474,586.18	468.56	57.97	271.62 ₪
779	שפל	545,363.62	552,521.17	7,157.55	35.63	2,550.24 ₪

**מיזוג אוויר**

סוג תעריף	סוג צריכה	קריאה קודמת	קריאה נוכחית	סה"כ צריכה בקוט"ש	מחיר לקוט"ש בא"ג	סה"כ לתשלום
פרטי חשבון עבור תאריכים:						
		01/02/22	28/02/22			
777	פסגה			968.798	95.84	928.50 ₪
778	גבע			122.292	57.97	70.89 ₪
779	שפל			1,850.338	35.63	659.28 ₪

**מים וביוב**

סוג תעריף	סוג צריכה	קריאה קודמת	קריאה נוכחית	סה"כ צריכה בקוט"ש	מחיר לקוט"ש בא"ג	סה"כ לתשלום
פרטי חשבון עבור תאריכים:						
		01/02/22	28/02/22			
777	פסגה			26.410	95.84	25.31 ₪
778	גבע			0.000	57.97	0.00 ₪
779	שפל			0.000	35.63	0.00 ₪

**סה"כ לדייר:**

פסגה	גבע	שפל	סה"כ	שיא ביקוש
4,695.09	590.85	9,007.89	14,293.83	
4,499.77 ₪	342.52 ₪	3,209.51 ₪	8,051.80 ₪	

סה"כ צריכה  
 סה"כ לתשלום

214.45 ₪	<b>תשלום קבוע</b>	
41.42 ₪	<b>תשלום עבור גודל חיבור בKVA (3x250)</b>	
8,307.67 ₪	<b>סה"כ</b>	
1,412.30 ₪	<b>מע"מ 17.00%</b>	
9,719.97 ₪	<b>סה"כ לתשלום</b>	<b>כולל מע"מ</b>





התפלגות חיוב בש"ח לפי תעו"ז

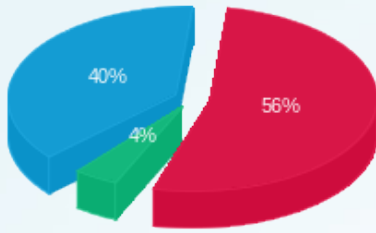

פסגה (ש"ח 4,499.77)  
 גבע (ש"ח 342.52)  
 שפל (ש"ח 3,209.51)

הסטוריית צריכה בקוט"ש

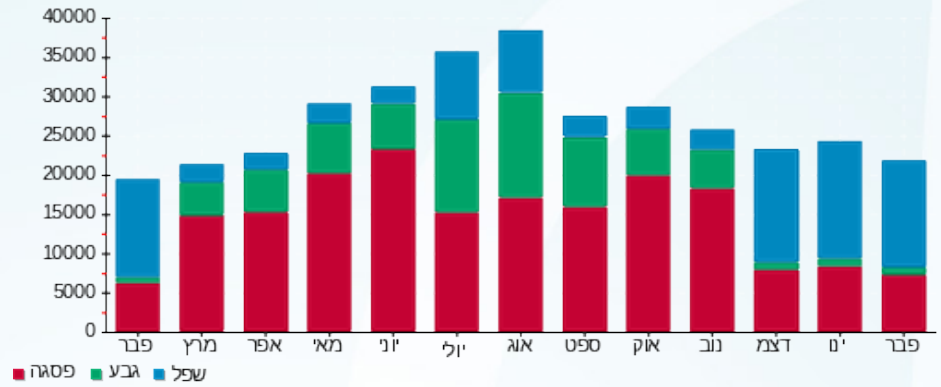

07/03/22 תאריך הפקה:  
 28/02/22 תאריך קריאה נוכחית:  
 01/02/22 תאריך קריאה קודמת:

שם דייר: אייץ' אנד או רשתות אופנה (2003) בע"מ  
 שם אתר: קניון מעלה אדומים

לקוח/ה נכבד/ה, אנו מתכבדים להגיש את חישוב צריכת החשמל לתקופה 01/02/22 - 28/02/22:

אייץ' אנד או רשתות אופנה (2003) בע"מ - 4 - 81022698(3x40)

סוג תעריף	סוג צריכה	קריאה קודמת	קריאה נוכחית	סה"כ צריכה בקוט"ש	מחיר לקוט"ש בא"ג	סה"כ לתשלום
פרטי חשבון עבור תאריכים:						
777	פסגה	01/02/22	28/02/22	162.40	95.84	155.65 ₪
778	גבע	32,296.97	32,315.52	18.56	57.97	10.76 ₪
779	שפל	42,944.74	43,241.98	297.24	35.63	105.91 ₪

**מיזוג אוויר**

סוג תעריף	סוג צריכה	קריאה קודמת	קריאה נוכחית	סה"כ צריכה בקוט"ש	מחיר לקוט"ש בא"ג	סה"כ לתשלום
פרטי חשבון עבור תאריכים:						
777	פסגה	01/02/22	28/02/22	38.220	95.84	36.63 ₪
778	גבע	4.825	4.825	57.97	2.80	2.80 ₪
779	שפל	72.998	72.998	35.63	26.01	26.01 ₪

**מים וביוב**

סוג תעריף	סוג צריכה	קריאה קודמת	קריאה נוכחית	סה"כ צריכה בקוט"ש	מחיר לקוט"ש בא"ג	סה"כ לתשלום
פרטי חשבון עבור תאריכים:						
777	פסגה	01/02/22	28/02/22	1.042	95.84	1.00 ₪
778	גבע	0.000	0.000	57.97	0.00	0.00 ₪
779	שפל	0.000	0.000	35.63	0.00	0.00 ₪

**סה"כ לדייר:**

פסגה	גבע	שפל	סה"כ	שיא ביקוש
201.66	23.38	370.24	595.29	
193.27 ₪	13.56 ₪	131.92 ₪	338.75 ₪	

סה"כ צריכה  
 סה"כ לתשלום

214.45 ₪	<b>תשלום קבוע</b>	
6.63 ₪	<b>תשלום עבור גודל חיבור בKVA (3x40)</b>	
559.82 ₪	<b>סה"כ</b>	
95.17 ₪	<b>מע"מ 17.00%</b>	
654.99 ₪	<b>סה"כ לתשלום</b>	<b>כולל מע"מ</b>



התפלגות חיוב בש"ח לפי תעו"ז

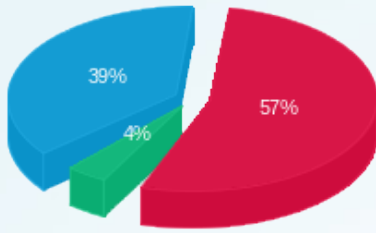

■ פסגה (193.27 ש"ח)  
■ גבע (13.56 ש"ח)  
■ שפל (131.92 ש"ח)

הסטוריית צריכה בקוט"ש

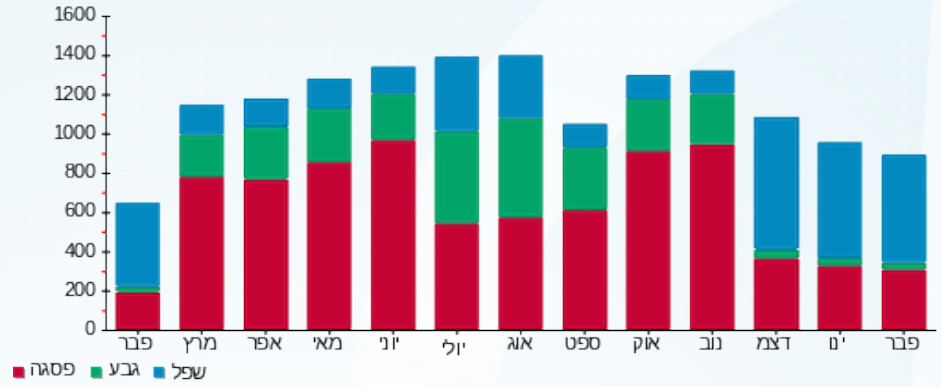



07/03/22 תאריך הפקה:  
 28/02/22 תאריך קריאה נוכחית:  
 01/02/22 תאריך קריאה קודמת:

**שם דייר:** איציק אדיסון - מספרה  
**שם אתר:** קניון מעלה אדומים

**לקוח/ה נכבד/ה, אנו מתכבדים להגיש את חישוב צריכת החשמל לתקופה 01/02/22 - 28/02/22:**

**ניר צמח מספרה 3 - (3x40)81022692**

סוג תעריף	סוג צריכה	קריאה קודמת	קריאה נוכחית	סה"כ צריכה בקוט"ש	מחיר לקוט"ש בא"ג	סה"כ לתשלום
פרטי חשבון עבור תאריכים:						
777	פסגה	01/02/22	28/02/22	320.00	95.84	306.69 ₪
778	גבע	29,698.60	29,719.10	20.50	57.97	11.88 ₪
779	שפל	37,620.30	38,615.80	995.50	35.63	354.70 ₪

**מיזוג אוויר**

סוג תעריף	סוג צריכה	קריאה קודמת	קריאה נוכחית	סה"כ צריכה בקוט"ש	מחיר לקוט"ש בא"ג	סה"כ לתשלום
פרטי חשבון עבור תאריכים:						
777	פסגה	01/02/22	28/02/22	57.796	95.84	55.39 ₪
778	גבע			7.296	57.97	4.23 ₪
779	שפל			110.385	35.63	39.33 ₪

**מים וביוב**

סוג תעריף	סוג צריכה	קריאה קודמת	קריאה נוכחית	סה"כ צריכה בקוט"ש	מחיר לקוט"ש בא"ג	סה"כ לתשלום
פרטי חשבון עבור תאריכים:						
777	פסגה	01/02/22	28/02/22	1.576	95.84	1.51 ₪
778	גבע			0.000	57.97	0.00 ₪
779	שפל			0.000	35.63	0.00 ₪

**סה"כ לדייר:**

פסגה	גבע	שפל	סה"כ	שיא ביקוש
379.37	27.80	1,105.89	1,513.05	16.40
₪ 363.59	₪ 16.11	₪ 394.03	₪ 773.73	

סה"כ צריכה  
 סה"כ לתשלום

38.53 ₪	<b>תשלום קבוע</b>	
6.63 ₪	<b>תשלום עבור גודל חיבור בKVA (3x40)</b>	
818.89 ₪	<b>סה"כ</b>	
139.21 ₪	<b>מע"מ 17.00%</b>	
958.10 ₪	<b>סה"כ לתשלום</b>	<b>כולל מע"מ</b>





התפלגות חיוב בש"ח לפי תעו"ז

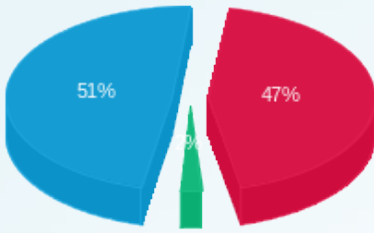

■ פסגה (363.59 ₪)  
■ גבע (16.11 ₪)  
■ שפל (394.03 ₪)

הסטוריית צריכה בקוט"ש

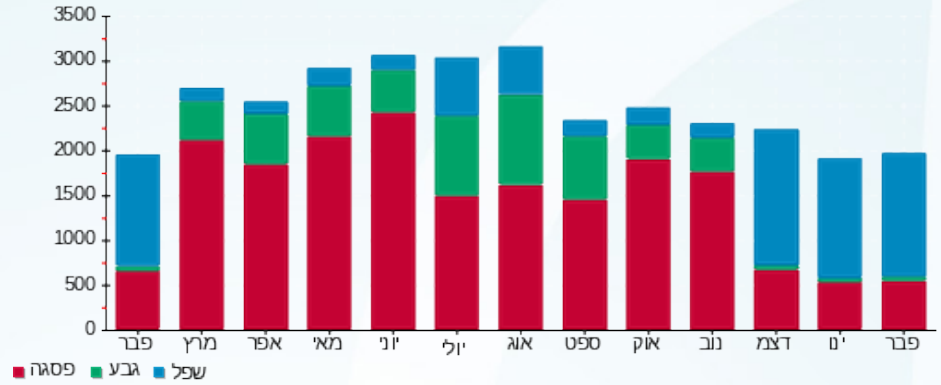



07/03/22 תאריך הפקה:  
 28/02/22 תאריך קריאה נוכחית:  
 01/02/22 תאריך קריאה קודמת:

**שם דייר:** אנימו - רומי כליפא 2  
**שם אתר:** קניון מעלה אדומים

**לקוח/ה נכבד/ה, אנו מתכבדים להגיש את חישוב צריכת החשמל לתקופה 01/02/22 - 28/02/22:**

**אנימו - רומי כליפא 2 - 5 - 81021332(3x40)**

סוג תעריף	סוג צריכה	קריאה קודמת	קריאה נוכחית	סה"כ צריכה בקוט"ש	מחיר לקוט"ש בא"ג	סה"כ לתשלום
פרטי חשבון עבור תאריכים:			28/02/22	01/02/22		
777	פסגה	86,528.43	86,653.81	125.38	95.84	120.16 ₪
778	גבע	21,828.23	21,844.70	16.47	57.97	9.55 ₪
779	שפל	53,019.83	53,320.90	301.07	35.63	107.27 ₪

**מיזוג אוויר**

סוג תעריף	סוג צריכה	קריאה קודמת	קריאה נוכחית	סה"כ צריכה בקוט"ש	מחיר לקוט"ש בא"ג	סה"כ לתשלום
פרטי חשבון עבור תאריכים:			28/02/22	01/02/22		
777	פסגה			63.977	95.84	61.32 ₪
778	גבע			8.076	57.97	4.68 ₪
779	שפל			122.192	35.63	43.54 ₪

**מים וביוב**

סוג תעריף	סוג צריכה	קריאה קודמת	קריאה נוכחית	סה"כ צריכה בקוט"ש	מחיר לקוט"ש בא"ג	סה"כ לתשלום
פרטי חשבון עבור תאריכים:			28/02/22	01/02/22		
777	פסגה			1.744	95.84	1.67 ₪
778	גבע			0.000	57.97	0.00 ₪
779	שפל			0.000	35.63	0.00 ₪

**סה"כ לדייר:**

פסגה	גבע	שפל	סה"כ	שיא ביקוש
191.10	24.55	423.27	638.91	
183.15 ₪	14.23 ₪	150.81 ₪	348.19 ₪	

סה"כ צריכה  
 סה"כ לתשלום

214.45 ₪	<b>תשלום קבוע</b>	
6.63 ₪	<b>תשלום עבור גודל חיבור בKVA (3x40)</b>	
569.27 ₪	<b>סה"כ</b>	
96.78 ₪	<b>מע"מ 17.00%</b>	
666.04 ₪	<b>סה"כ לתשלום</b>	<b>כולל מע"מ</b>





התפלגות חיוב בש"ח לפי תעו"ז

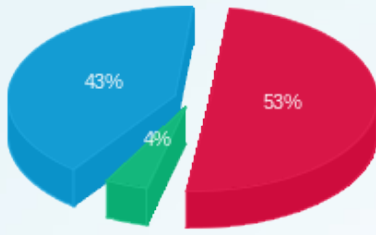

■ פסגה (ש"ח 183.15)  
■ גבע (ש"ח 14.23)  
■ שפל (ש"ח 150.81)

הסטוריית צריכה בקוט"ש

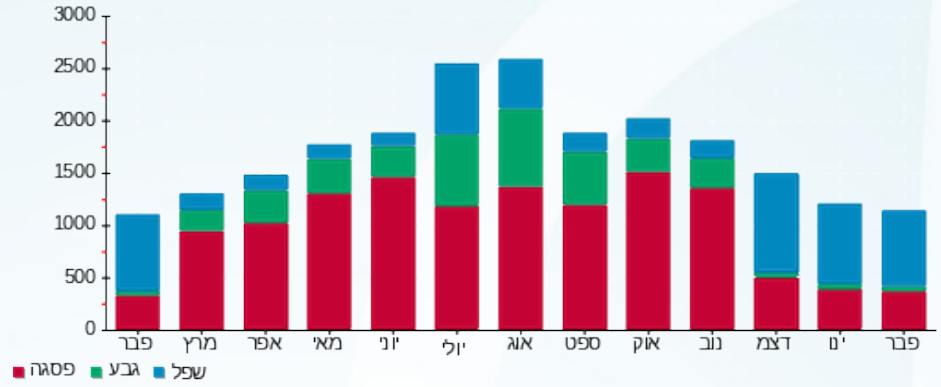



07/03/22 תאריך הפקה:  
 28/02/22 תאריך קריאה נכחית:  
 01/02/22 תאריך קריאה קודמת:

**שם דייר:** אספרטו בר אדומים בע"מ - ארומה  
**שם אתר:** קניון מעלה אדומים

**לקוח/ה נכבד/ה, אנו מתכבדים להגיש את חישוב צריכת החשמל לתקופה 01/02/22 - 28/02/22:**

**אספרטו בר ארומה - 8 - 81021332(3x80)**

סוג תעריף	סוג צריכה	קריאה קודמת	קריאה נכחית	סה"כ צריכה בקוט"ש	מחיר לקוט"ש בא"ג	סה"כ לתשלום
פרטי חשבון עבור תאריכים:			28/02/22	01/02/22		
777	פסגה	7,414,010.10	7,416,011.24	2,001.14	95.84	1,917.89 ₪
778	גבע	7,200,408.24	7,201,315.02	906.78	57.97	525.66 ₪
779	שפל	7,393,127.52	7,398,464.97	5,337.45	35.63	1,901.73 ₪

**מיזוג אוויר**

סוג תעריף	סוג צריכה	קריאה קודמת	קריאה נכחית	סה"כ צריכה בקוט"ש	מחיר לקוט"ש בא"ג	סה"כ לתשלום
פרטי חשבון עבור תאריכים:			28/02/22	01/02/22		
777	פסגה			35.728	95.84	34.24 ₪
778	גבע			4.510	57.97	2.61 ₪
779	שפל			68.237	35.63	24.31 ₪

**מים וביוב**

סוג תעריף	סוג צריכה	קריאה קודמת	קריאה נכחית	סה"כ צריכה בקוט"ש	מחיר לקוט"ש בא"ג	סה"כ לתשלום
פרטי חשבון עבור תאריכים:			28/02/22	01/02/22		
777	פסגה			0.974	95.84	0.93 ₪
778	גבע			0.000	57.97	0.00 ₪
779	שפל			0.000	35.63	0.00 ₪

**סה"כ לדייר:**

פסגה	גבע	שפל	סה"כ	שיא ביקוש
2,037.84	911.29	5,405.69	8,354.82	
1,953.07 ₪	528.27 ₪	1,926.05 ₪	4,407.39 ₪	

סה"כ צריכה  
 סה"כ לתשלום

214.45 ₪	<b>תשלום קבוע</b>	
13.25 ₪	<b>תשלום עבור גודל חיבור בKVA (3x80)</b>	
4,635.09 ₪	<b>סה"כ</b>	
787.97 ₪	<b>מע"מ 17.00%</b>	
5,423.06 ₪	<b>סה"כ לתשלום</b>	<b>כולל מע"מ</b>





התפלגות חיוב בש"ח לפי תעו"ז

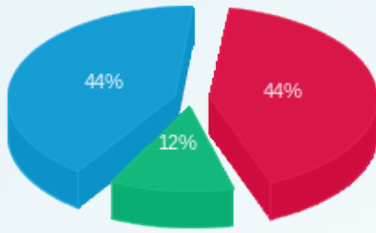

■ פסגה (1,953.07) ש"ח  
■ גבע (528.27) ש"ח  
■ שפל (1,926.05) ש"ח

הסטוריית צריכה בקוט"ש

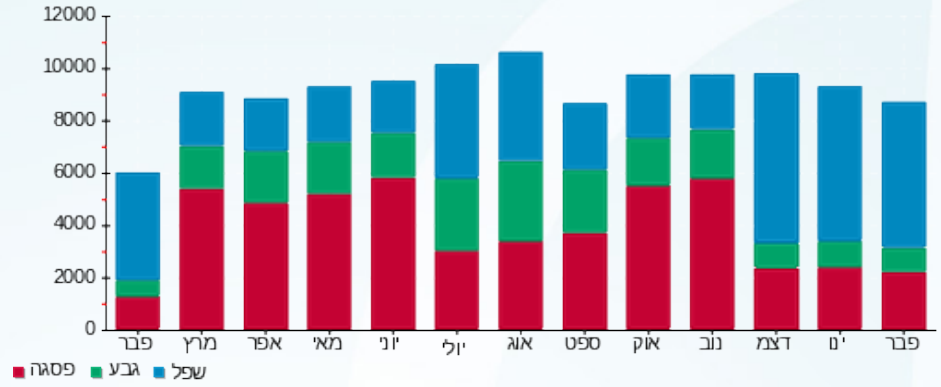



07/03/22 תאריך הפקה:  
 28/02/22 תאריך קריאה נוכחית:  
 01/02/22 תאריך קריאה קודמת:

שם דייר: אפרודיטה - ש.א.ג ניהול קניונים בע"מ  
 שם אתר: קניון מעלה אדומים

לקוח/ה נכבד/ה, אנו מתכבדים להגיש את חישוב צריכת החשמל לתקופה 01/02/22 - 28/02/22:

אפרודיטה - ש.א.ג ניהול קניונים בע"מ - 3 - 81021332(3x40)

סוג תעריף	סוג צריכה	קריאה קודמת	קריאה נוכחית	סה"כ צריכה בקוט"ש	מחיר לקוט"ש בא"ג	סה"כ לתשלום
פרטי חשבון עבור תאריכים:						
		01/02/22	28/02/22			
777	פסגה	1,110,069.53	1,110,427.21	357.69	95.84	342.81 ₪
778	גבע	35,950.73	35,978.89	28.17	57.97	16.33 ₪
779	שפל	42,049.75	42,614.22	564.47	35.63	201.12 ₪

מיזוג אוויר

סוג תעריף	סוג צריכה	קריאה קודמת	קריאה נוכחית	סה"כ צריכה בקוט"ש	מחיר לקוט"ש בא"ג	סה"כ לתשלום
פרטי חשבון עבור תאריכים:						
		01/02/22	28/02/22			
777	פסגה			73.698	95.84	70.63 ₪
778	גבע			9.303	57.97	5.39 ₪
779	שפל			140.759	35.63	50.15 ₪

מים וביוב

סוג תעריף	סוג צריכה	קריאה קודמת	קריאה נוכחית	סה"כ צריכה בקוט"ש	מחיר לקוט"ש בא"ג	סה"כ לתשלום
פרטי חשבון עבור תאריכים:						
		01/02/22	28/02/22			
777	פסגה			2.009	95.84	1.93 ₪
778	גבע			0.000	57.97	0.00 ₪
779	שפל			0.000	35.63	0.00 ₪

סה"כ לדייר:

פסגה	גבע	שפל	סה"כ	שיא ביקוש
433.40	37.47	705.23	1,176.09	
415.37 ₪	21.72 ₪	251.27 ₪	688.36 ₪	

סה"כ צריכה  
 סה"כ לתשלום

214.45 ₪	תשלום קבוע	
6.63 ₪	תשלום עבור גודל חיבור בKVA (3x40)	
909.44 ₪	סה"כ	
154.60 ₪	מע"מ 17.00%	
1,064.04 ₪	סה"כ לתשלום	כולל מע"מ





התפלגות חיוב בש"ח לפי תעו"ז

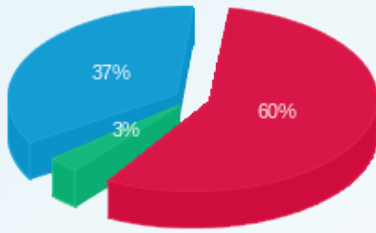

- פסגה (ש"ח 415.37)
- גבע (ש"ח 21.72)
- שפל (ש"ח 251.27)

הסטוריית צריכה בקוט"ש

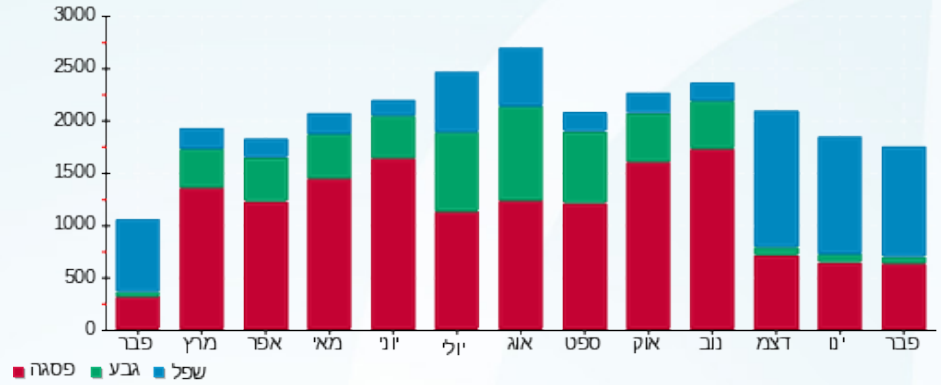



07/03/22

תאריך הפקה:

שם דייר: ארז לוי עולם המתנות  
שם אתר: קניון מעלה אדומים

28/02/22

תאריך קריאה נוכחית:

01/02/22

תאריך קריאה קודמת:

לקוח/ה נכבד/ה, אנו מתכבדים להגיש את חישוב צריכת החשמל לתקופה 01/02/22 - 28/02/22:

פנוי 4-81022731 - 4 - 81022731(3x32)

סוג תעריף	סוג צריכה	קריאה קודמת	קריאה נוכחית	סה"כ צריכה בקוט"ש	מחיר לקוט"ש בא"ג	סה"כ לתשלום
פרטי חשבון עבור תאריכים:						
777	פסגה	01/02/22	28/02/22	111.59	95.84	106.95 ₪
778	גבע	6,104.73	6,121.68	16.95	57.97	9.82 ₪
779	שפל	7,891.67	8,104.30	212.63	35.63	75.76 ₪

סה"כ לדייר:

פסגה	גבע	שפל	סה"כ	שיא ביקוש
111.59	16.95	212.63	341.17	
106.95 ₪	9.82 ₪	75.76 ₪	192.53 ₪	

סה"כ צריכה

סה"כ לתשלום

38.53 ₪	<b>תשלום קבוע</b> <b>תשלום עבור גודל חיבור בKVA (3x32)</b> <b>סה"כ</b> <b>מע"מ 17.00%</b>	<b>סה"כ לתשלום</b>
5.30 ₪		
236.37 ₪		
40.18 ₪		
276.55 ₪		<b>כולל מע"מ</b>

התפלגות חיוב בש"ח לפי תעו"ז

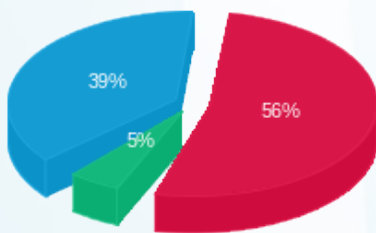

פסגה (106.95 ₪) 56%  
גבע (9.82 ₪) 5%  
שפל (75.76 ₪) 39%

הסטוריית צריכה בקוט"ש

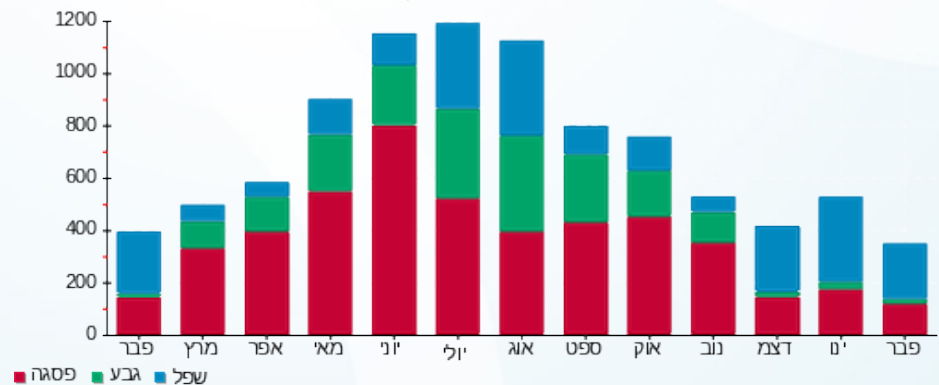



07/03/22 תאריך הפקה:  
 28/02/22 תאריך קריאה נוכחית:  
 01/02/22 תאריך קריאה קודמת:

שם דייר: בוטיק סנטרל  
 שם אתר: קניון מעלה אדומים

לקוח/ה נכבד/ה, אנו מתכבדים להגיש את חישוב צריכת החשמל לתקופה 01/02/22 - 28/02/22:

בוטיק סנטרל - 1 - 16092124 (3x63)

סוג תעריף	סוג צריכה	קריאה קודמת	קריאה נוכחית	סה"כ צריכה בקוט"ש	מחיר לקוט"ש בא"ג	סה"כ לתשלום
פרטי חשבון עבור תאריכים:						
777	פסגה	01/02/22	28/02/22	765.80	95.84	733.94 ₪
778	גבע	342.40	655.00	312.60	57.97	181.21 ₪
779	שפל	2,803.10	5,321.10	2,518.00	35.63	897.16 ₪

סה"כ לדייר:

פסגה	גבע	שפל	סה"כ	שיא ביקוש
765.80	312.60	2,518.00	3,596.40	70.26
733.94 ₪	181.21 ₪	897.16 ₪	1,812.32 ₪	

סה"כ צריכה  
 סה"כ לתשלום

214.45 ₪	<b>תשלום קבוע</b> <b>תשלום עבור גודל חיבור בKVA (3x63)</b> <b>סה"כ</b> <b>מע"מ 17.00%</b>	<b>סה"כ לתשלום</b>
10.44 ₪		
2,037.21 ₪		
346.33 ₪		
2,383.53 ₪	<b>כולל מע"מ</b>	

התפלגות חיוב בש"ח לפי תעו"ז

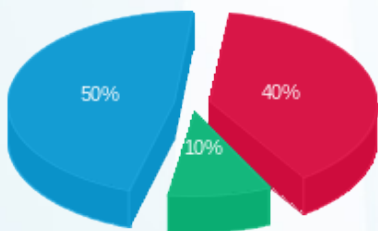

■ פסגה (733.94 ₪)  
 ■ גבע (181.21 ₪)  
 ■ שפל (897.16 ₪)

הסטוריית צריכה בקוט"ש

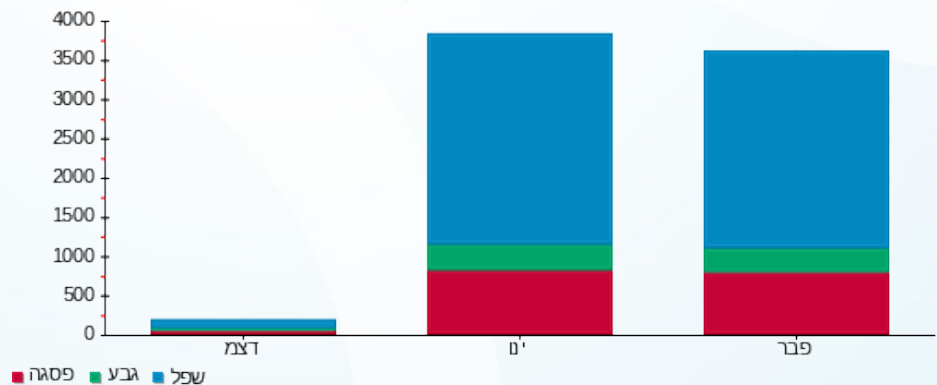



07/03/22

תאריך הפקה:

שם דייר: בון פת מאפים וקפה בע"מ - חומוסיה ומחסנים  
שם אתר: קניון מעלה אדומים

28/02/22

תאריך קריאה נוכחית:

01/02/22

תאריך קריאה קודמת:

לקוח/ה נכבד/ה, אנו מתכבדים להגיש את חישוב צריכת החשמל לתקופה 01/02/22 - 28/02/22:

בית מאפה - 3 - 81017911 (3x100)

סוג תעריף	סוג צריכה	קריאה קודמת	קריאה נוכחית	סה"כ צריכה בקוט"ש	מחיר לקוט"ש בא"ג	סה"כ לתשלום
פרטי חשבון עבור תאריכים:						
		01/02/22	28/02/22			
777	פסגה	140,113.78	140,351.10	237.31	95.84	227.44 ₪
778	גבע	69,413.35	69,932.45	519.10	57.97	300.92 ₪
779	שפל	157,424.37	159,322.30	1,897.93	35.63	676.23 ₪

מיזוג אוויר

סוג תעריף	סוג צריכה	קריאה קודמת	קריאה נוכחית	סה"כ צריכה בקוט"ש	מחיר לקוט"ש בא"ג	סה"כ לתשלום
פרטי חשבון עבור תאריכים:						
		01/02/22	28/02/22			
777	פסגה			138.756	95.84	132.98 ₪
778	גבע			17.515	57.97	10.15 ₪
779	שפל			265.014	35.63	94.42 ₪

מים וביוב

סוג תעריף	סוג צריכה	קריאה קודמת	קריאה נוכחית	סה"כ צריכה בקוט"ש	מחיר לקוט"ש בא"ג	סה"כ לתשלום
פרטי חשבון עבור תאריכים:						
		01/02/22	28/02/22			
777	פסגה			3.783	95.84	3.63 ₪
778	גבע			0.000	57.97	0.00 ₪
779	שפל			0.000	35.63	0.00 ₪

סה"כ לדייר:

פסגה	גבע	שפל	סה"כ	שיא ביקוש
379.85	536.61	2,162.95	3,079.41	
₪ 364.05	₪ 311.08	₪ 770.66	₪ 1,445.78	

סה"כ צריכה  
סה"כ לתשלום

38.53 ₪	תשלום קבוע	
16.57 ₪	תשלום עבור גודל חיבור בKVA (3x100)	
1,500.88 ₪	סה"כ	
255.15 ₪	מע"מ 17.00%	
1,756.03 ₪	סה"כ לתשלום	כולל מע"מ





התפלגות חיוב בש"ח לפי תעו"ז

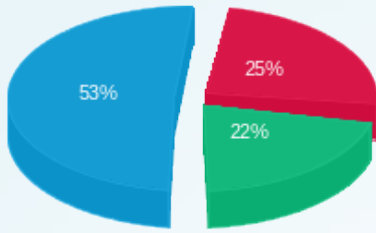

פסגה (364.05 ₪)  
 גבע (311.08 ₪)  
 שפל (770.66 ₪)

הסטוריית צריכה בקוט"ש

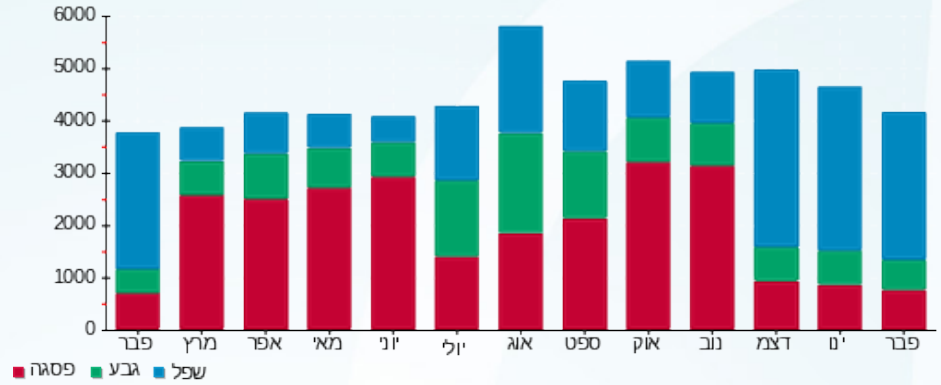



07/03/22 תאריך הפקה:  
 28/02/22 תאריך קריאה נוכחית:  
 01/02/22 תאריך קריאה קודמת:

**שם דייר:** בון פת מאפים וקפה בע"מ 1  
**שם אתר:** קניון מעלה אדומים

**לקוח/ה נכבד/ה, אנו מתכבדים להגיש את חישוב צריכת החשמל לתקופה 01/02/22 - 28/02/22:**

**בון פת - 1 - 81022662(3x100)**

סוג תעריף	סוג צריכה	קריאה קודמת	קריאה נוכחית	סה"כ צריכה בקוט"ש	מחיר לקוט"ש בא"ג	סה"כ לתשלום
			28/02/22	01/02/22	פרטי חשבון עבור תאריכים:	
777	פסגה	351,457.83	352,267.27	809.43	95.84	775.76 ₪
778	גבע	175,795.58	176,313.21	517.63	57.97	300.07 ₪
779	שפל	447,592.88	450,530.53	2,937.65	35.63	1,046.69 ₪

**מיזוג אוויר**

סוג תעריף	סוג צריכה	קריאה קודמת	קריאה נוכחית	סה"כ צריכה בקוט"ש	מחיר לקוט"ש בא"ג	סה"כ לתשלום
			28/02/22	01/02/22	פרטי חשבון עבור תאריכים:	
777	פסגה			95.550	95.84	91.58 ₪
778	גבע			12.061	57.97	6.99 ₪
779	שפל			182.495	35.63	65.02 ₪

**מים וביוב**

סוג תעריף	סוג צריכה	קריאה קודמת	קריאה נוכחית	סה"כ צריכה בקוט"ש	מחיר לקוט"ש בא"ג	סה"כ לתשלום
			28/02/22	01/02/22	פרטי חשבון עבור תאריכים:	
777	פסגה			2.605	95.84	2.50 ₪
778	גבע			0.000	57.97	0.00 ₪
779	שפל			0.000	35.63	0.00 ₪

**סה"כ לדייר:**

פסגה	גבע	שפל	סה"כ	שיא ביקוש
907.59	529.69	3,120.15	4,557.42	
869.83 ₪	307.06 ₪	1,111.71 ₪	2,288.60 ₪	

סה"כ צריכה  
 סה"כ לתשלום

38.53 ₪	<b>תשלום קבוע</b>	
16.57 ₪	<b>תשלום עבור גודל חיבור ב KVA (3x100)</b>	
2,343.70 ₪	<b>סה"כ</b>	
398.43 ₪	<b>מע"מ 17.00%</b>	
2,742.13 ₪	<b>סה"כ לתשלום</b>	<b>כולל מע"מ</b>





התפלגות חיוב בש"ח לפי תעו"ז

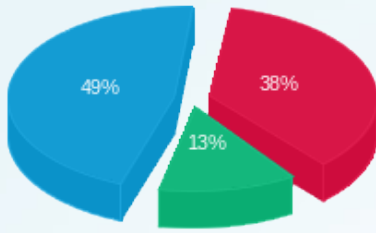

■ פסגה (869.83 ש"ח)  
■ גבע (307.06 ש"ח)  
■ שפל (1,111.71 ש"ח)

הסטוריית צריכה בקוט"ש

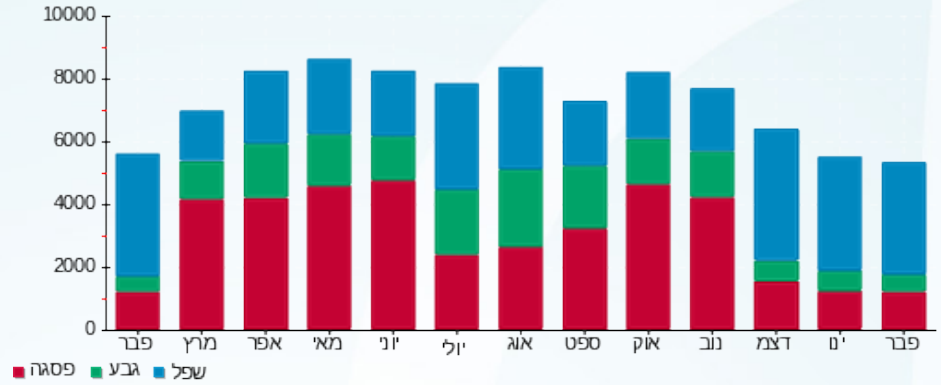

07/03/22 תאריך הפקה:  
 28/02/22 תאריך קריאה נוכחית:  
 01/02/22 תאריך קריאה קודמת:

שם דייר: בון פת מאפים וקפה בע"מ 2  
 שם אתר: קניון מעלה אדומים

לקוח/ה נכבד/ה, אנו מתכבדים להגיש את חישוב צריכת החשמל לתקופה 01/02/22 - 28/02/22:

בון פת מאפים וקפה בע"מ 2 - 3 - 81018740 (3x63)

סוג תעריף	סוג צריכה	קריאה קודמת	קריאה נוכחית	סה"כ צריכה בקוט"ש	מחיר לקוט"ש בא"ג	סה"כ לתשלום
פרטי חשבון עבור תאריכים:						
777	פסגה	01/02/22	28/02/22	795.60	95.84	762.51 ₪
778	גבע	2,252,938.89	2,253,611.99	673.10	57.97	390.20 ₪
779	שפל	637,187.20	639,987.95	2,800.75	35.63	997.91 ₪

סה"כ לדייר:

פסגה	גבע	שפל	סה"כ	שיא ביקוש
795.60	673.10	2,800.75	4,269.46	
762.51 ₪	390.20 ₪	997.91 ₪	2,150.61 ₪	

סה"כ צריכה  
 סה"כ לתשלום

38.53 ₪	<b>תשלום קבוע</b> <b>תשלום עבור גודל חיבור ב KVA (3x63)</b> <b>סה"כ</b> <b>מע"מ 17.00%</b>	<b>סה"כ לתשלום</b>
10.44 ₪		
2,199.58 ₪		
373.93 ₪		
2,573.51 ₪		<b>כולל מע"מ</b>

התפלגות חיוב בש"ח לפי תעו"ז

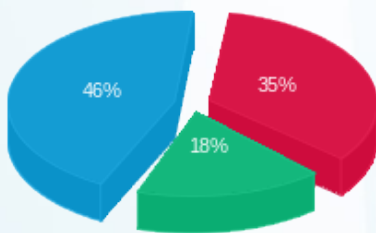

■ פסגה (762.51 ₪)  
 ■ גבע (390.20 ₪)  
 ■ שפל (997.91 ₪)

הסטוריית צריכה בקוט"ש

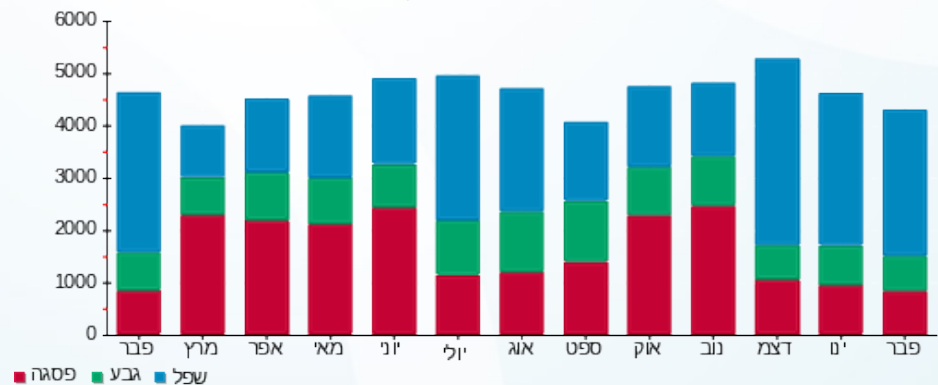



07/03/22 תאריך הפקה:  
 28/02/22 תאריך קריאה נוכחית:  
 01/02/22 תאריך קריאה קודמת:

**שם דייר:** בורגר ראנץ מרכז 1983 בע"מ  
**שם אתר:** קניון מעלה אדומים

**לקוח/ה נכבד/ה, אנו מתכבדים להגיש את חישוב צריכת החשמל לתקופה 01/02/22 - 28/02/22:**

**בורגר ראנץ מרכז 1983 בע"מ - 3 - 16254146(3x160)**

סוג תעריף	סוג צריכה	קריאה קודמת	קריאה נוכחית	סה"כ צריכה בקוט"ש	מחיר לקוט"ש בא"ג	סה"כ לתשלום
פרטי חשבון עבור תאריכים:						
777	פסגה	01/02/22	28/02/22	2,200.60	95.84	2,109.06 ₪
778	גבע	61,827.20	62,199.40	372.20	57.97	215.76 ₪
779	שפל	128,330.60	132,085.00	3,754.40	35.63	1,337.69 ₪

**מיזוג אוויר**

סוג תעריף	סוג צריכה	קריאה קודמת	קריאה נוכחית	סה"כ צריכה בקוט"ש	מחיר לקוט"ש בא"ג	סה"כ לתשלום
פרטי חשבון עבור תאריכים:						
777	פסגה	01/02/22	28/02/22	58.410	95.84	55.98 ₪
778	גבע			7.373	57.97	4.27 ₪
779	שפל			111.560	35.63	39.75 ₪

**מים וביוב**

סוג תעריף	סוג צריכה	קריאה קודמת	קריאה נוכחית	סה"כ צריכה בקוט"ש	מחיר לקוט"ש בא"ג	סה"כ לתשלום
פרטי חשבון עבור תאריכים:						
777	פסגה	01/02/22	28/02/22	1.592	95.84	1.53 ₪
778	גבע			0.000	57.97	0.00 ₪
779	שפל			0.000	35.63	0.00 ₪

**סה"כ לדייר:**

פסגה	גבע	שפל	סה"כ	שיא ביקוש
2,260.60	379.57	3,865.96	6,506.14	33.20
2,166.56 ₪	220.04 ₪	1,377.44 ₪	3,764.04 ₪	

סה"כ צריכה  
 סה"כ לתשלום

214.45 ₪	<b>תשלום קבוע</b>	
26.51 ₪	<b>תשלום עבור גודל חיבור בKVA (3x160)</b>	
4,005.00 ₪	<b>סה"כ</b>	
680.85 ₪	<b>מע"מ 17.00%</b>	
4,685.85 ₪	<b>סה"כ לתשלום</b>	<b>כולל מע"מ</b>





התפלגות חיוב בש"ח לפי תעו"ז

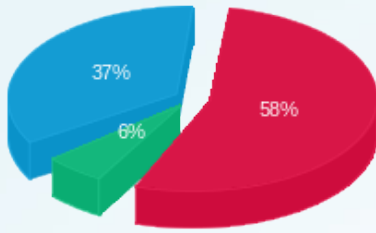

■ פסגה (2,166.56 ש"ח)  
■ גבע (220.04 ש"ח)  
■ שפל (1,377.44 ש"ח)

הסטוריית צריכה בקוט"ש

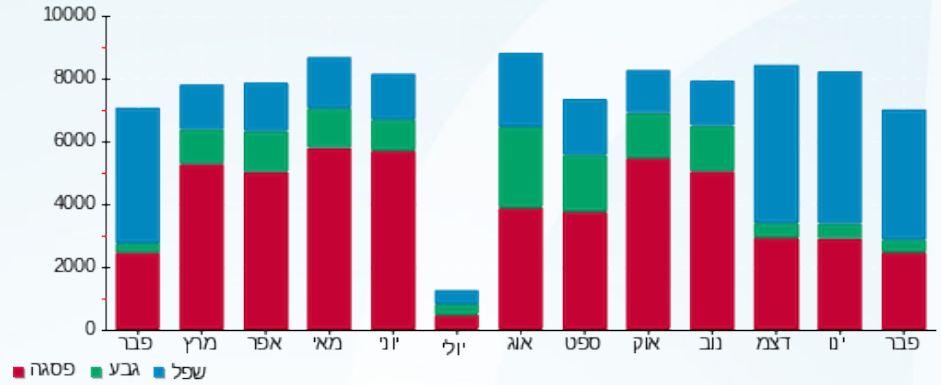



07/03/22 תאריך הפקה:  
 28/02/22 תאריך קריאה נוכחית:  
 01/02/22 תאריך קריאה קודמת:

שם דייר: ביטוח לאומי  
 שם אתר: קניון מעלה אדומים

לקוח/ה נכבד/ה, אנו מתכבדים להגיש את חישוב צריכת החשמל לתקופה 01/02/22 - 28/02/22:

ביטוח לאומי - 12 - 16226536 (3x80)

סוג תעריף	סוג צריכה	קריאה קודמת	קריאה נוכחית	סה"כ צריכה בקוט"ש	מחיר לקוט"ש בא"ג	סה"כ לתשלום
פרטי חשבון עבור תאריכים:						
777	פסגה	01/02/22	28/02/22	415.10	95.84	397.83 ₪
778	גבע	8,839.00	8,915.80	76.80	57.97	44.52 ₪
779	שפל	26,256.90	27,783.70	1,526.80	35.63	544.00 ₪

מיזוג אוויר

סוג תעריף	סוג צריכה	קריאה קודמת	קריאה נוכחית	סה"כ צריכה בקוט"ש	מחיר לקוט"ש בא"ג	סה"כ לתשלום
פרטי חשבון עבור תאריכים:						
777	פסגה	01/02/22	28/02/22	207.718	95.84	199.08 ₪
778	גבע			26.220	57.97	15.20 ₪
779	שפל			396.728	35.63	141.35 ₪

מים וביוב

סוג תעריף	סוג צריכה	קריאה קודמת	קריאה נוכחית	סה"כ צריכה בקוט"ש	מחיר לקוט"ש בא"ג	סה"כ לתשלום
פרטי חשבון עבור תאריכים:						
777	פסגה	01/02/22	28/02/22	5.663	95.84	5.43 ₪
778	גבע			0.000	57.97	0.00 ₪
779	שפל			0.000	35.63	0.00 ₪

סה"כ לדייר:

פסגה	גבע	שפל	סה"כ	שיא ביקוש
628.48	103.02	1,923.53	2,655.03	39.64
₪ 602.34	₪ 59.72	₪ 685.35	₪ 1,347.41	

סה"כ צריכה  
 סה"כ לתשלום

214.45 ₪	תשלום קבוע	
13.25 ₪	תשלום עבור גודל חיבור בKVA (3x80)	
1,575.11 ₪	סה"כ	
267.77 ₪	מע"מ 17.00%	
1,842.88 ₪	סה"כ לתשלום	כולל מע"מ





התפלגות חיוב בש"ח לפי תעו"ז

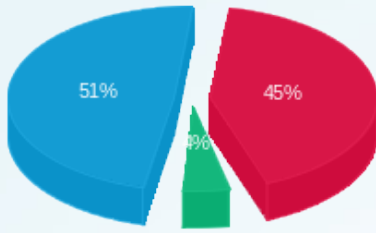

■ פסגה (602.34 ש"ח)  
■ גבע (59.72 ש"ח)  
■ שפל (685.35 ש"ח)

הסטוריית צריכה בקוט"ש

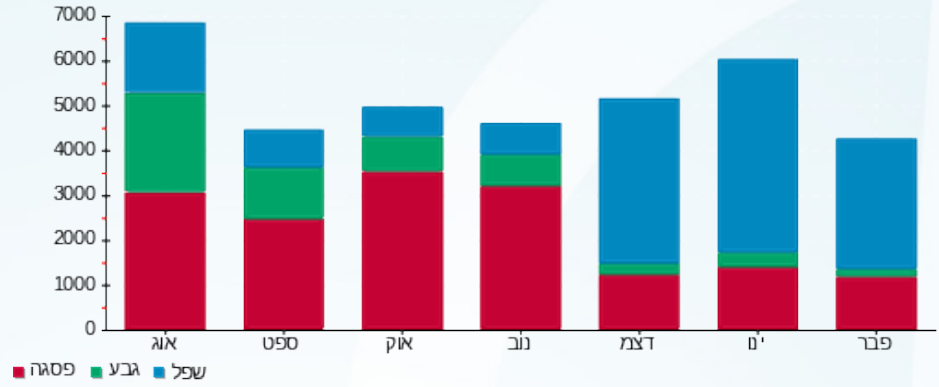



07/03/22 תאריך הפקה:  
 28/02/22 תאריך קריאה נוכחית:  
 01/02/22 תאריך קריאה קודמת:

**שם דייר:** בית חבד מעלה אדומים  
**שם אתר:** קניון מעלה אדומים

**לקוח/ה נכבד/ה, אנו מתכבדים להגיש את חישוב צריכת החשמל לתקופה 01/02/22 - 28/02/22:**

**חב"ד - 2 - 81022650 (1x25)**

סוג תעריף	סוג צריכה	קריאה קודמת	קריאה נוכחית	סה"כ צריכה בקוט"ש	מחיר לקוט"ש בא"ג	סה"כ לתשלום
פרטי חשבון עבור תאריכים:						
777	פסגה	01/02/22	28/02/22	95.80	95.84	91.82 ₪
778	גבע	10,427.27	10,441.47	14.21	57.97	8.24 ₪
779	שפל	21,150.41	21,434.74	284.33	35.63	101.31 ₪

**מיזוג אוויר**

סוג תעריף	סוג צריכה	קריאה קודמת	קריאה נוכחית	סה"כ צריכה בקוט"ש	מחיר לקוט"ש בא"ג	סה"כ לתשלום
פרטי חשבון עבור תאריכים:						
777	פסגה	01/02/22	28/02/22	23.264	95.84	22.30 ₪
778	גבע	2.937	2.937	2.937	57.97	1.70 ₪
779	שפל	44.433	44.433	44.433	35.63	15.83 ₪

**מים וביוב**

סוג תעריף	סוג צריכה	קריאה קודמת	קריאה נוכחית	סה"כ צריכה בקוט"ש	מחיר לקוט"ש בא"ג	סה"כ לתשלום
פרטי חשבון עבור תאריכים:						
777	פסגה	01/02/22	28/02/22	0.634	95.84	0.61 ₪
778	גבע	0.000	0.000	0.000	57.97	0.00 ₪
779	שפל	0.000	0.000	0.000	35.63	0.00 ₪

**סה"כ לדייר:**

פסגה	גבע	שפל	סה"כ	שיא ביקוש
119.70	17.15	328.77	465.61	
114.72 ₪	9.94 ₪	117.14 ₪	241.80 ₪	

סה"כ צריכה  
 סה"כ לתשלום

27.75 ₪	<b>תשלום קבוע</b>	
1.38 ₪	<b>תשלום עבור גודל חיבור בKVA (1x25)</b>	
270.93 ₪	<b>סה"כ</b>	
46.06 ₪	<b>מע"מ 17.00%</b>	
316.99 ₪	<b>סה"כ לתשלום</b>	<b>כולל מע"מ</b>





התפלגות חיוב בש"ח לפי תעו"ז

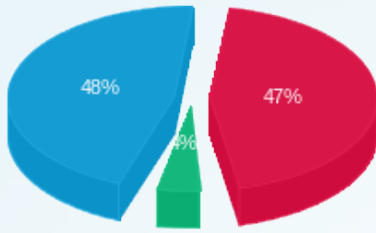

- פסגה (ש"ח 114.72)
- גבע (ש"ח 9.94)
- שפל (ש"ח 117.14)

הסטוריית צריכה בקוט"ש

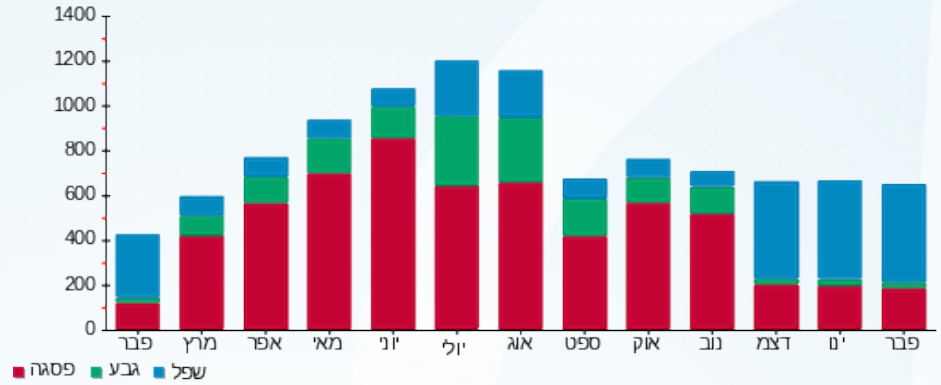

- פסגה
- גבע
- שפל





07/03/22 תאריך הפקה:  
 28/02/22 תאריך קריאה נוכחית:  
 01/02/22 תאריך קריאה קודמת:

**שם דייר:** בני צדוק שיראזי - ליאור חשמל  
**שם אתר:** קניון מעלה אדומים

**לקוח/ה נכבד/ה, אנו מתכבדים להגיש את חישוב צריכת החשמל לתקופה 01/02/22 - 28/02/22:**

**בני צדוק שיראזי - ליאור - 5 - 81022487(3x63)**

סוג תעריף	סוג צריכה	קריאה קודמת	קריאה נוכחית	סה"כ צריכה בקוט"ש	מחיר לקוט"ש בא"ג	סה"כ לתשלום
פרטי חשבון עבור תאריכים:						
		01/02/22	28/02/22			
777	פסגה	311,510.28	312,558.46	1,048.18	95.84	1,004.58 ₪
778	גבע	105,595.62	105,694.74	99.11	57.97	57.45 ₪
779	שפל	160,017.51	161,784.90	1,767.39	35.63	629.72 ₪

**מיזוג אוויר**

סוג תעריף	סוג צריכה	קריאה קודמת	קריאה נוכחית	סה"כ צריכה בקוט"ש	מחיר לקוט"ש בא"ג	סה"כ לתשלום
פרטי חשבון עבור תאריכים:						
		01/02/22	28/02/22			
777	פסגה			139.504	95.84	133.70 ₪
778	גבע			17.610	57.97	10.21 ₪
779	שפל			266.442	35.63	94.93 ₪

**מים וביוב**

סוג תעריף	סוג צריכה	קריאה קודמת	קריאה נוכחית	סה"כ צריכה בקוט"ש	מחיר לקוט"ש בא"ג	סה"כ לתשלום
פרטי חשבון עבור תאריכים:						
		01/02/22	28/02/22			
777	פסגה			3.803	95.84	3.64 ₪
778	גבע			0.000	57.97	0.00 ₪
779	שפל			0.000	35.63	0.00 ₪

**סה"כ לדייר:**

פסגה	גבע	שפל	סה"כ	שיא ביקוש
1,191.49	116.72	2,033.83	3,342.04	
1,141.92 ₪	67.66 ₪	724.65 ₪	1,934.24 ₪	

סה"כ צריכה  
 סה"כ לתשלום

214.45 ₪	<b>תשלום קבוע</b>	
10.44 ₪	<b>תשלום עבור גודל חיבור בKVA (3x63)</b>	
2,159.13 ₪	<b>סה"כ</b>	
367.05 ₪	<b>מע"מ 17.00%</b>	
2,526.18 ₪	<b>סה"כ לתשלום</b>	<b>כולל מע"מ</b>





התפלגות חיוב בש"ח לפי תעו"ז

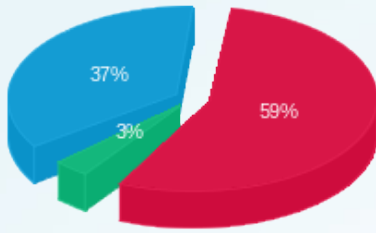

- פסגה (1,141.92 ש"ח)
- גבע (67.66 ש"ח)
- שפל (724.65 ש"ח)

הסטוריית צריכה בקוט"ש

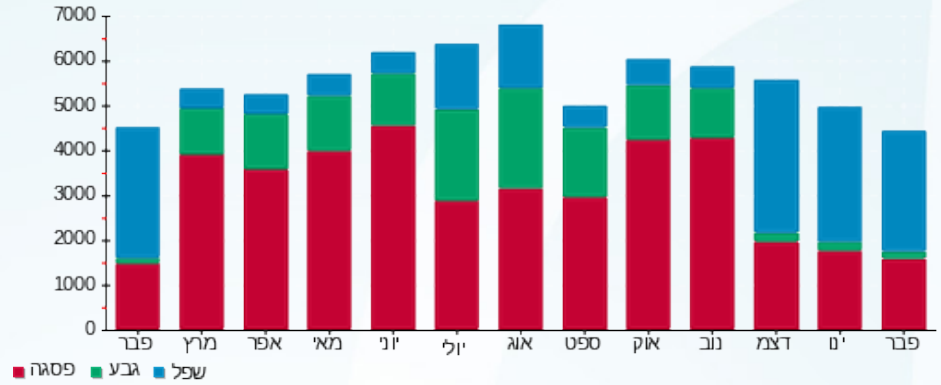



07/03/22

תאריך הפקדה:

28/02/22

תאריך קריאה נוכחית:

01/02/22

תאריך קריאה קודמת:

שם דייר: בנק דיסקונט  
שם אתר: קניון מעלה אדומים

לקוח/ה נכבד/ה, אנו מתכבדים להגיש את חישוב צריכת החשמל לתקופה 01/02/22 - 28/02/22:

בנק דיסקונט - 3 - 16254246(3x80)

סוג תעריף	סוג צריכה	קריאה קודמת	קריאה נוכחית	סה"כ צריכה בקוט"ש	מחיר לקוט"ש בא"ג	סה"כ לתשלום
פרטי חשבון עבור תאריכים:						
777	פסגה	01/02/22	28/02/22	84.00	95.84	80.51 ₪
778	גבע	469.30	469.80	0.50	57.97	0.29 ₪
779	שפל	313.00	328.50	15.50	35.63	5.52 ₪

סה"כ לדייר:

פסגה	גבע	שפל	סה"כ	שיא ביקוש
84.00	0.50	15.50	100.00	7.40
80.51 ₪	0.29 ₪	5.52 ₪	86.32 ₪	

סה"כ צריכה  
סה"כ לתשלום

214.45 ₪	<b>תשלום קבוע</b>	
13.25 ₪	<b>תשלום עבור גודל חיבור בKVA (3x80)</b>	
314.02 ₪	<b>סה"כ</b>	
53.38 ₪	<b>מע"מ 17.00%</b>	
367.41 ₪	<b>סה"כ לתשלום</b>	<b>כולל מע"מ</b>

התפלגות חיוב בש"ח לפי תעו"ז

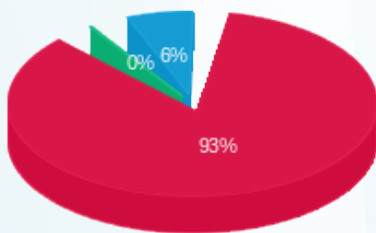

פסגה (80.51 ₪)  
גבע (0.29 ₪)  
שפל (5.52 ₪)

הסטוריית צריכה בקוט"ש

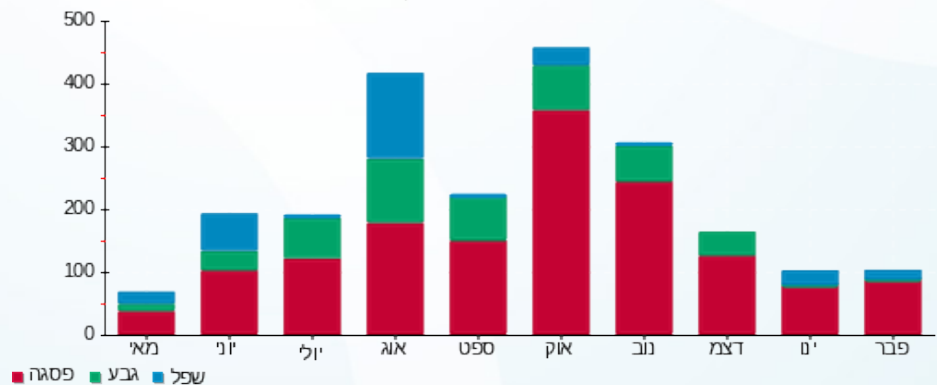

07/03/22 תאריך הפקה:  
 28/02/22 תאריך קריאה נוכחית:  
 01/02/22 תאריך קריאה קודמת:

שם דייר: בנק דיסקונט לישראל בע"מ  
 שם אתר: קניון מעלה אדומים

לקוח/ה נכבד/ה, אנו מתכבדים להגיש את חישוב צריכת החשמל לתקופה 01/02/22 - 28/02/22:

בנק דיסקונט לישראל בע"מ - 5 - 81022731 (3x25)

סה"כ לתשלום	מחיר לקוט"ש בא"ג	סה"כ צריכה בקוט"ש	קריאה נוכחית	קריאה קודמת	סוג צריכה	סוג תעריף
			28/02/22	01/02/22	פרטי חשבון עבור תאריכים:	
145.97 ₪	95.84	152.30	138,597.44	138,445.14	פסגה	777
43.49 ₪	57.97	75.02	46,058.68	45,983.66	גבע	778
200.02 ₪	35.63	561.38	50,021.92	49,460.54	שפל	779

סה"כ לדייר:

שיא ביקוש	סה"כ	שפל	גבע	פסגה	סה"כ צריכה
	788.70	561.38	75.02	152.30	סה"כ לתשלום
	389.47 ₪	200.02 ₪	43.49 ₪	145.97 ₪	

214.45 ₪	<b>תשלום קבוע</b> <b>תשלום עבור גודל חיבור בKVA (3x25)</b> <b>סה"כ</b> <b>מע"מ 17.00%</b>	<b>סה"כ לתשלום</b>
4.14 ₪		
608.07 ₪		
103.37 ₪		
711.44 ₪		<b>כולל מע"מ</b>

התפלגות חיוב בש"ח לפי תעו"ז

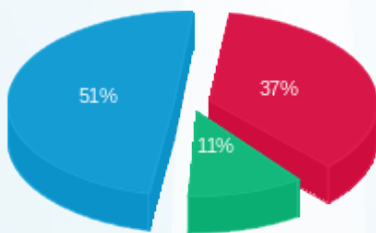

■ פסגה (145.97 ₪)  
 ■ גבע (43.49 ₪)  
 ■ שפל (200.02 ₪)

הסטוריית צריכה בקוט"ש

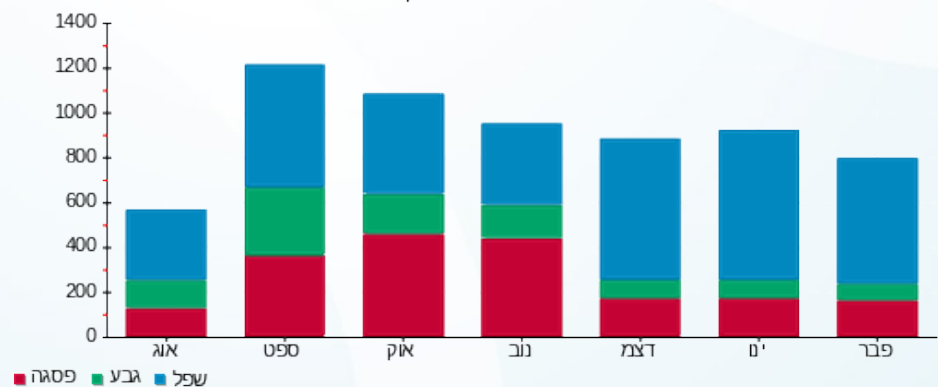



07/03/22 תאריך הפקה:  
 28/02/22 תאריך קריאה נוכחית:  
 01/02/22 תאריך קריאה קודמת:

**שם דייר:** בנק יהב לעובדי המדינה בע"מ  
**שם אתר:** קניון מעלה אדומים

**לקוח/ה נכבד/ה, אנו מתכבדים להגיש את חישוב צריכת החשמל לתקופה 01/02/22 - 28/02/22:**

**בנק יהב - 5 - 81022677 (3x80)**

סוג תעריף	סוג צריכה	קריאה קודמת	קריאה נוכחית	סה"כ צריכה בקוט"ש	מחיר לקוט"ש בא"ג	סה"כ לתשלום
פרטי חשבון עבור תאריכים:						
		01/02/22	28/02/22			
777	פסגה	192,727.53	193,213.88	486.35	95.84	466.12 ₪
778	גבע	78,864.73	79,085.88	221.16	57.97	128.20 ₪
779	שפל	176,588.88	178,465.71	1,876.83	35.63	668.71 ₪

**מיזוג אוויר**

סוג תעריף	סוג צריכה	קריאה קודמת	קריאה נוכחית	סה"כ צריכה בקוט"ש	מחיר לקוט"ש בא"ג	סה"כ לתשלום
פרטי חשבון עבור תאריכים:						
		01/02/22	28/02/22			
777	פסגה			117.984	95.84	113.08 ₪
778	גבע			14.893	57.97	8.63 ₪
779	שפל			225.341	35.63	80.29 ₪

**מים וביוב**

סוג תעריף	סוג צריכה	קריאה קודמת	קריאה נוכחית	סה"כ צריכה בקוט"ש	מחיר לקוט"ש בא"ג	סה"כ לתשלום
פרטי חשבון עבור תאריכים:						
		01/02/22	28/02/22			
777	פסגה			3.216	95.84	3.08 ₪
778	גבע			0.000	57.97	0.00 ₪
779	שפל			0.000	35.63	0.00 ₪

**סה"כ לדייר:**

פסגה	גבע	שפל	סה"כ	שיא ביקוש
607.55	236.05	2,102.17	2,945.78	
₪ 582.28	₪ 136.84	₪ 749.00	₪ 1,468.12	

סה"כ צריכה  
 סה"כ לתשלום

214.45 ₪	<b>תשלום קבוע</b>	
13.25 ₪	<b>תשלום עבור גודל חיבור בKVA (3x80)</b>	
1,695.83 ₪	<b>סה"כ</b>	
288.29 ₪	<b>מע"מ 17.00%</b>	
1,984.12 ₪	<b>סה"כ לתשלום</b>	<b>כולל מע"מ</b>





התפלגות חיוב בש"ח לפי תעו"ז

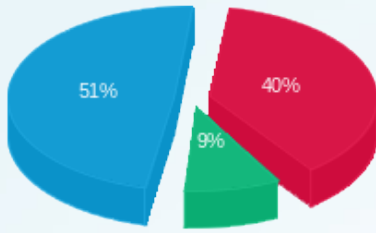

■ פסגה (582.28) ש"ח  
■ גבע (136.84) ש"ח  
■ שפל (749.00) ש"ח

הסטוריית צריכה בקוט"ש

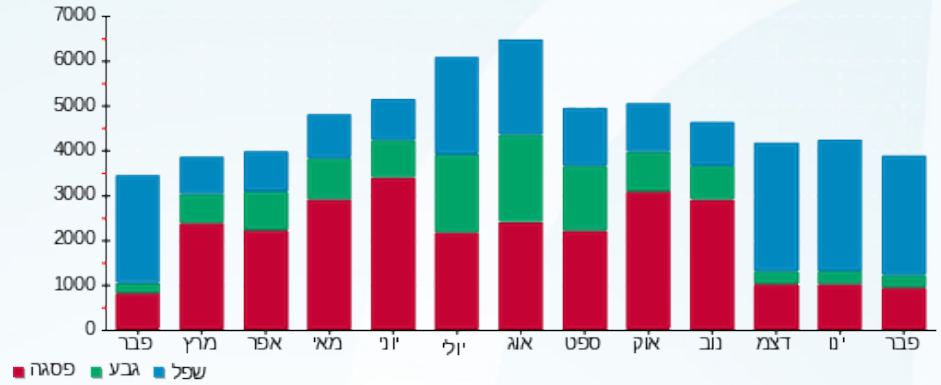



07/03/22

תאריך הפקדה:

שם דייר: בסט מובייל בע"מ  
שם אתר: קניון מעלה אדומים

28/02/22

תאריך קריאה נוכחית:

01/02/22

תאריך קריאה קודמת:

לקוח/ה נכבד/ה, אנו מתכבדים להגיש את חישוב צריכת החשמל לתקופה 01/02/22 - 28/02/22:

בסט מובייל - 9 - 16092125 (1x16)

סוג תעריף	סוג צריכה	קריאה קודמת	קריאה נוכחית	סה"כ צריכה בקוט"ש	מחיר לקוט"ש בא"ג	סה"כ לתשלום
פרטי חשבון עבור תאריכים:						
777	פסגה	01/02/22	28/02/22	38.05	95.84	36.47 ₪
778	גבע	2,331.00	2,334.55	3.55	57.97	2.06 ₪
779	שפל	3,529.25	3,590.10	60.85	35.63	21.68 ₪

סה"כ לדייר:

פסגה	גבע	שפל	סה"כ	שיא ביקוש
38.05	3.55	60.85	102.45	0.66
36.47 ₪	2.06 ₪	21.68 ₪	60.21 ₪	

סה"כ צריכה

סה"כ לתשלום

27.75 ₪	<b>תשלום קבוע</b>	
0.88 ₪	<b>תשלום עבור גודל חיבור בKVA (1x16)</b>	
88.84 ₪	<b>סה"כ</b>	
15.10 ₪	<b>מע"מ 17.00%</b>	
103.94 ₪	<b>סה"כ לתשלום</b>	<b>כולל מע"מ</b>

התפלגות חיוב בש"ח לפי תעו"ז

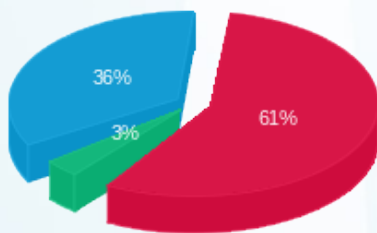

פסגה (36.47 ₪) 61%  
גבע (2.06 ₪) 3%  
שפל (21.68 ₪) 36%

הסטוריית צריכה בקוט"ש

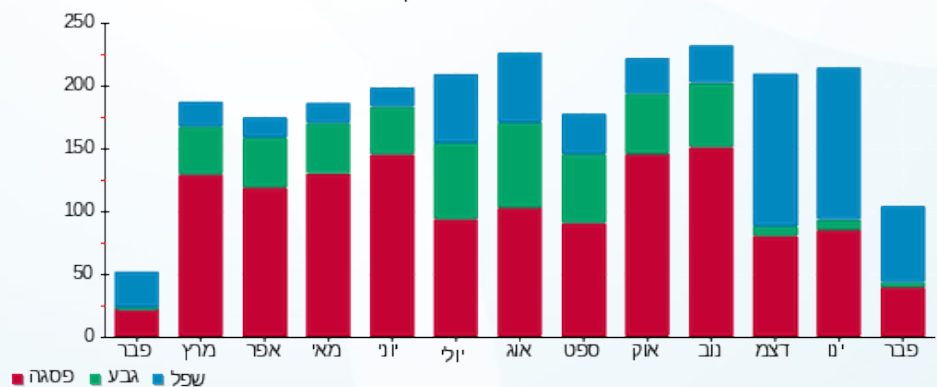



07/03/22 תאריך הפקה:  
 28/02/22 תאריך קריאה נוכחית:  
 01/02/22 תאריך קריאה קודמת:

שם דייר: ג.ר.א.ס.  
 שם אתר: קניון מעלה אדומים

לקוח/ה נכבד/ה, אנו מתכבדים להגיש את חישוב צריכת החשמל לתקופה 01/02/22 - 28/02/22:

ג.ר.א.ס. - 3 - 81022650 (1x40)

סוג תעריף	סוג צריכה	קריאה קודמת	קריאה נוכחית	סה"כ צריכה בקוט"ש	מחיר לקוט"ש בא"ג	סה"כ לתשלום
פרטי חשבון עבור תאריכים:						
777	פסגה	01/02/22	28/02/22	258.66	95.84	247.90 ₪
778	גבע	20,350.80	20,393.46	42.67	57.97	24.73 ₪
779	שפל	25,752.60	26,269.25	516.65	35.63	184.08 ₪

**מיזוג אוויר**

סוג תעריף	סוג צריכה	קריאה קודמת	קריאה נוכחית	סה"כ צריכה בקוט"ש	מחיר לקוט"ש בא"ג	סה"כ לתשלום
פרטי חשבון עבור תאריכים:						
777	פסגה	01/02/22	28/02/22	20.689	95.84	19.83 ₪
778	גבע			2.612	57.97	1.51 ₪
779	שפל			39.514	35.63	14.08 ₪

**מים וביוב**

סוג תעריף	סוג צריכה	קריאה קודמת	קריאה נוכחית	סה"כ צריכה בקוט"ש	מחיר לקוט"ש בא"ג	סה"כ לתשלום
פרטי חשבון עבור תאריכים:						
777	פסגה	01/02/22	28/02/22	0.564	95.84	0.54 ₪
778	גבע			0.000	57.97	0.00 ₪
779	שפל			0.000	35.63	0.00 ₪

**סה"כ לדייר:**

פסגה	גבע	שפל	סה"כ	שיא ביקוש
279.92	45.28	556.17	881.36	
268.27 ₪	26.25 ₪	198.16 ₪	492.68 ₪	

סה"כ צריכה  
 סה"כ לתשלום

214.45 ₪	<b>תשלום קבוע</b>	
2.21 ₪	<b>תשלום עבור גודל חיבור בKVA (1x40)</b>	
709.34 ₪	<b>סה"כ</b>	
120.59 ₪	<b>מע"מ 17.00%</b>	
829.93 ₪	<b>סה"כ לתשלום</b>	<b>כולל מע"מ</b>





התפלגות חיוב בש"ח לפי תעו"ז

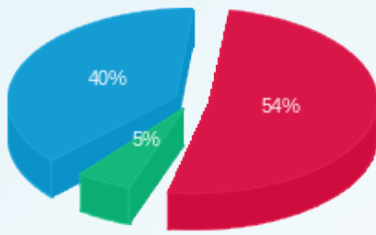

- פסגה (268.27)
- גבע (26.25)
- שפל (198.16)

הסטוריית צריכה בקוט"ש

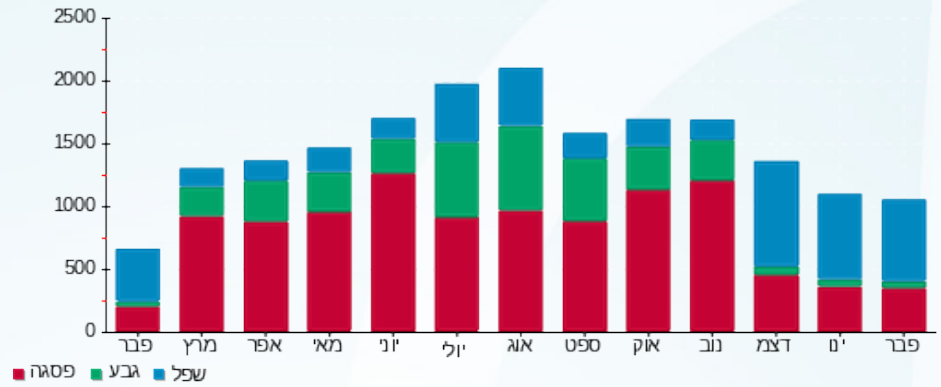

- פסגה
- גבע
- שפל





07/03/22 תאריך הפקה:  
 28/02/22 תאריך קריאה נוכחית:  
 01/02/22 תאריך קריאה קודמת:

**שם דייר:** גולברי - ג.מ השקעות ואופנה בע"מ  
**שם אתר:** קניון מעלה אדומים

**לקוח/ה נכבד/ה, אנו מתכבדים להגיש את חישוב צריכת החשמל לתקופה 01/02/22 - 28/02/22:**

**ג.מ השקעות ואופנה בעמ (גולברי) - 3 - (3x40)16193917**

סוג תעריף	סוג צריכה	קריאה קודמת	קריאה נוכחית	סה"כ צריכה בקוט"ש	מחיר לקוט"ש בא"ג	סה"כ לתשלום
פרטי חשבון עבור תאריכים:						
777	פסגה	01/02/22	28/02/22	1,126.50	95.84	1,079.64 ₪
778	גבע	28,673.15	28,733.45	60.30	57.97	34.96 ₪
779	שפל	33,372.20	35,011.75	1,639.55	35.63	584.17 ₪

**מיזוג אוויר**

סוג תעריף	סוג צריכה	קריאה קודמת	קריאה נוכחית	סה"כ צריכה בקוט"ש	מחיר לקוט"ש בא"ג	סה"כ לתשלום
פרטי חשבון עבור תאריכים:						
777	פסגה	01/02/22	28/02/22	94.720	95.84	90.78 ₪
778	גבע			11.956	57.97	6.93 ₪
779	שפל			180.908	35.63	64.46 ₪

**מים וביוב**

סוג תעריף	סוג צריכה	קריאה קודמת	קריאה נוכחית	סה"כ צריכה בקוט"ש	מחיר לקוט"ש בא"ג	סה"כ לתשלום
פרטי חשבון עבור תאריכים:						
777	פסגה	01/02/22	28/02/22	2.582	95.84	2.47 ₪
778	גבע			0.000	57.97	0.00 ₪
779	שפל			0.000	35.63	0.00 ₪

**סה"כ לדייר:**

פסגה	גבע	שפל	סה"כ	שיא ביקוש
1,223.80	72.26	1,820.46	3,116.52	15.41
1,172.89 ₪	41.89 ₪	648.63 ₪	1,863.41 ₪	

סה"כ צריכה  
 סה"כ לתשלום

214.45 ₪	<b>תשלום קבוע</b>	
6.63 ₪	<b>תשלום עבור גודל חיבור בKVA (3x40)</b>	
2,084.48 ₪	<b>סה"כ</b>	
354.36 ₪	<b>מע"מ 17.00%</b>	
2,438.85 ₪	<b>סה"כ לתשלום</b>	<b>כולל מע"מ</b>





התפלגות חיוב בש"ח לפי תעו"ז

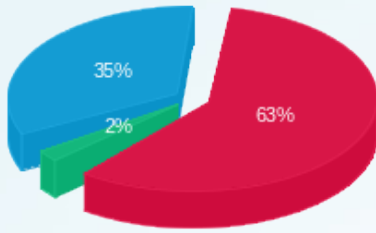

- פסגה (1,172.89 ש"ח)
- גבע (41.89 ש"ח)
- שפל (648.63 ש"ח)

הסטוריית צריכה בקוט"ש

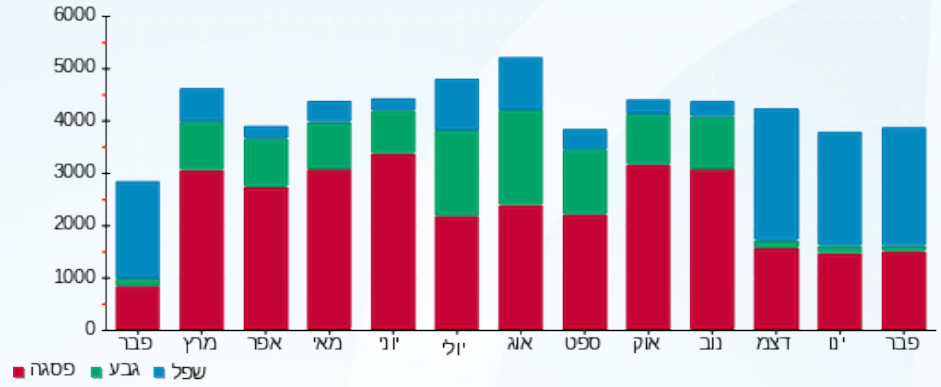



07/03/22 תאריך הפקה:  
 28/02/22 תאריך קריאה נוכחית:  
 01/02/22 תאריך קריאה קודמת:

**שם דייר:** גולף קידס מקבוצת גולף א.ק. בע"מ  
**שם אתר:** קניון מעלה אדומים

**לקוח/ה נכבד/ה, אנו מתכבדים להגיש את חישוב צריכת החשמל לתקופה 01/02/22 - 28/02/22:**

**גולף קידס - 8 - 81022487(3x32)**

סוג תעריף	סוג צריכה	קריאה קודמת	קריאה נוכחית	סה"כ צריכה בקוט"ש	מחיר לקוט"ש בא"ג	סה"כ לתשלום
פרטי חשבון עבור תאריכים:						
		01/02/22	28/02/22			
777	פסגה	116,133.74	116,478.40	344.66	95.84	330.32 ₪
778	גבע	40,326.93	40,382.25	55.32	57.97	32.07 ₪
779	שפל	46,788.72	47,486.64	697.92	35.63	248.67 ₪

**מיזוג אוויר**

סוג תעריף	סוג צריכה	קריאה קודמת	קריאה נוכחית	סה"כ צריכה בקוט"ש	מחיר לקוט"ש בא"ג	סה"כ לתשלום
פרטי חשבון עבור תאריכים:						
		01/02/22	28/02/22			
777	פסגה			54.422	95.84	52.16 ₪
778	גבע			6.870	57.97	3.98 ₪
779	שפל			103.943	35.63	37.03 ₪

**מים וביוב**

סוג תעריף	סוג צריכה	קריאה קודמת	קריאה נוכחית	סה"כ צריכה בקוט"ש	מחיר לקוט"ש בא"ג	סה"כ לתשלום
פרטי חשבון עבור תאריכים:						
		01/02/22	28/02/22			
777	פסגה			1.484	95.84	1.42 ₪
778	גבע			0.000	57.97	0.00 ₪
779	שפל			0.000	35.63	0.00 ₪

**סה"כ לדייר:**

פסגה	גבע	שפל	סה"כ	שיא ביקוש
400.56	62.19	801.86	1,264.61	
₪ 383.90	₪ 36.05	₪ 285.70	₪ 705.65	

סה"כ צריכה  
 סה"כ לתשלום

38.53 ₪	<b>תשלום קבוע</b>	
5.30 ₪	<b>תשלום עבור גודל חיבור בKVA (3x32)</b>	
749.48 ₪	<b>סה"כ</b>	
127.41 ₪	<b>מע"מ 17.00%</b>	
876.90 ₪	<b>סה"כ לתשלום</b>	<b>כולל מע"מ</b>





התפלגות חיוב בש"ח לפי תעו"ז

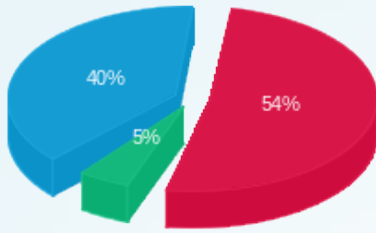

■ פסגה (383.90 ש"ח)  
■ גבע (36.05 ש"ח)  
■ שפל (285.70 ש"ח)

הסטוריית צריכה בקוט"ש

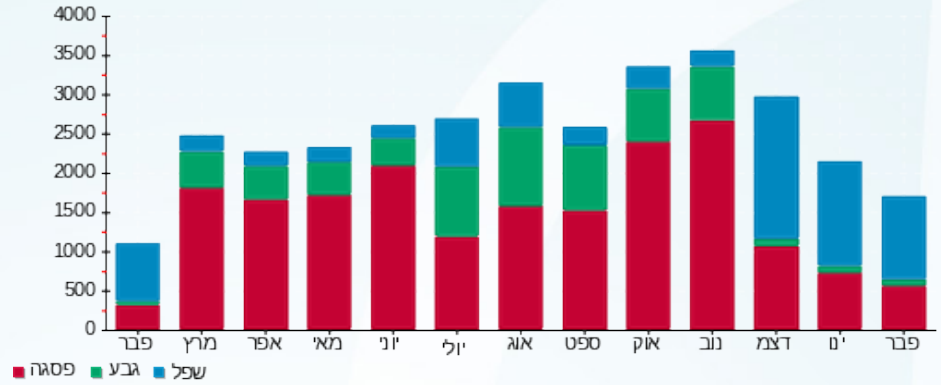

07/03/22 תאריך הפקה:  
 28/02/22 תאריך קריאה נוכחית:  
 01/02/22 תאריך קריאה קודמת:

שם דייר: גלי - בריל תעשיות נעליים בע"מ  
 שם אתר: קניון מעלה אדומים

לקוח/ה נכבד/ה, אנו מתכבדים להגיש את חישוב צריכת החשמל לתקופה 01/02/22 - 28/02/22:

גלי - 1 - 81022639(3x160)

סוג תעריף	סוג צריכה	קריאה קודמת	קריאה נוכחית	סה"כ צריכה בקוט"ש	מחיר לקוט"ש בא"ג	סה"כ לתשלום
פרטי חשבון עבור תאריכים:						
		01/02/22	28/02/22			
777	פסגה	326,197.75	327,587.75	1,390.00	95.84	1,332.18 ₪
778	גבע	107,927.85	108,084.14	156.29	57.97	90.60 ₪
779	שפל	122,732.78	125,730.16	2,997.38	35.63	1,067.97 ₪

מיזוג אוויר

סוג תעריף	סוג צריכה	קריאה קודמת	קריאה נוכחית	סה"כ צריכה בקוט"ש	מחיר לקוט"ש בא"ג	סה"כ לתשלום
פרטי חשבון עבור תאריכים:						
		01/02/22	28/02/22			
777	פסגה			185.035	95.84	177.34 ₪
778	גבע			23.357	57.97	13.54 ₪
779	שפל			353.405	35.63	125.92 ₪

מים וביוב

סוג תעריף	סוג צריכה	קריאה קודמת	קריאה נוכחית	סה"כ צריכה בקוט"ש	מחיר לקוט"ש בא"ג	סה"כ לתשלום
פרטי חשבון עבור תאריכים:						
		01/02/22	28/02/22			
777	פסגה			5.044	95.84	4.83 ₪
778	גבע			0.000	57.97	0.00 ₪
779	שפל			0.000	35.63	0.00 ₪

סה"כ לדייר:

פסגה	גבע	שפל	סה"כ	שיא ביקוש
1,580.08	179.65	3,350.78	5,110.51	
1,514.35 ₪	104.14 ₪	1,193.88 ₪	2,812.37 ₪	

סה"כ צריכה  
 סה"כ לתשלום

214.45 ₪	תשלום קבוע	
26.51 ₪	תשלום עבור גודל חיבור בKVA (3x160)	
3,053.33 ₪	סה"כ	
519.07 ₪	מע"מ 17.00%	
3,572.40 ₪	סה"כ לתשלום	כולל מע"מ



התפלגות חיוב בש"ח לפי תעו"ז

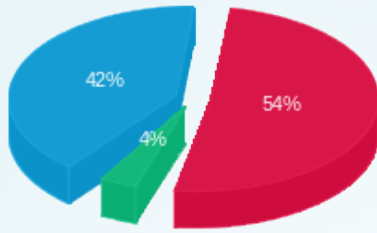

- פסגה (1,514.35)
- גבע (104.14)
- שפל (1,193.88)

הסטוריית צריכה בקוט"ש

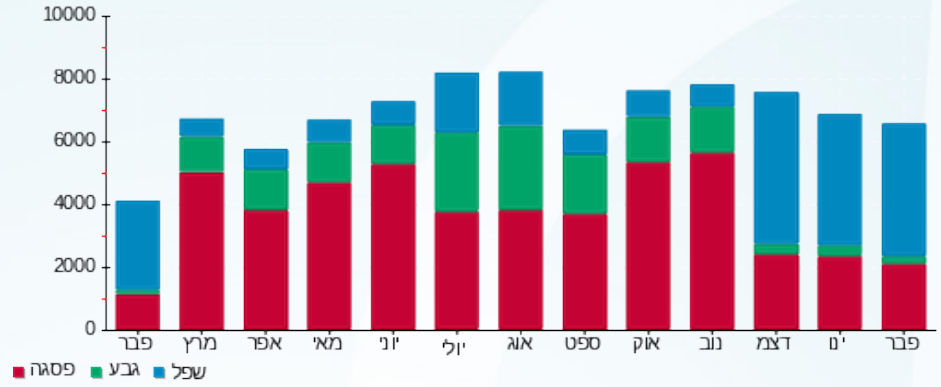



07/03/22 תאריך הפקה:  
 28/02/22 תאריך קריאה נכחית:  
 01/02/22 תאריך קריאה קודמת:

שם דייר: גלית יעקובי  
 שם אתר: קניון מעלה אדומים

לקוח/ה נכבד/ה, אנו מתכבדים להגיש את חישוב צריכת החשמל לתקופה 01/02/22 - 28/02/22:

גלית יעקובי - 3 - 18170601 (3x25)

סוג תעריף	סוג צריכה	קריאה קודמת	קריאה נכחית	סה"כ צריכה בקוט"ש	מחיר לקוט"ש בא"ג	סה"כ לתשלום
פרטי חשבון עבור תאריכים:						
777	פסגה	01/02/22	28/02/22	301.10	95.84	288.57 ₪
778	גבע	10,132.95	10,166.50	33.55	57.97	19.45 ₪
779	שפל	7,145.60	7,606.00	460.40	35.63	164.04 ₪

מיזוג אוויר

סוג תעריף	סוג צריכה	קריאה קודמת	קריאה נכחית	סה"כ צריכה בקוט"ש	מחיר לקוט"ש בא"ג	סה"כ לתשלום
פרטי חשבון עבור תאריכים:						
777	פסגה	01/02/22	28/02/22	65.140	95.84	62.43 ₪
778	גבע			8.223	57.97	4.77 ₪
779	שפל			124.414	35.63	44.33 ₪

מים וביוב

סוג תעריף	סוג צריכה	קריאה קודמת	קריאה נכחית	סה"כ צריכה בקוט"ש	מחיר לקוט"ש בא"ג	סה"כ לתשלום
פרטי חשבון עבור תאריכים:						
777	פסגה	01/02/22	28/02/22	1.776	95.84	1.70 ₪
778	גבע			0.000	57.97	0.00 ₪
779	שפל			0.000	35.63	0.00 ₪

סה"כ לדייר:

פסגה	גבע	שפל	סה"כ	שיא ביקוש
368.02	41.77	584.81	994.60	8.69
₪ 352.71	₪ 24.22	₪ 208.37	₪ 585.29	

סה"כ צריכה  
 סה"כ לתשלום

214.45 ₪	תשלום קבוע	
4.14 ₪	תשלום עבור גודל חיבור בKVA (3x25)	
803.88 ₪	סה"כ	
136.66 ₪	מע"מ 17.00%	
940.54 ₪	סה"כ לתשלום	כולל מע"מ





התפלגות חיוב בש"ח לפי תעו"ז

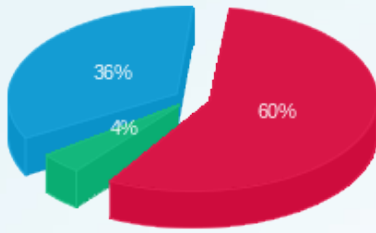

■ פסגה (352.71 נ"ח)  
■ גבע (24.22 נ"ח)  
■ שפל (208.37 נ"ח)

הסטוריית צריכה בקוט"ש

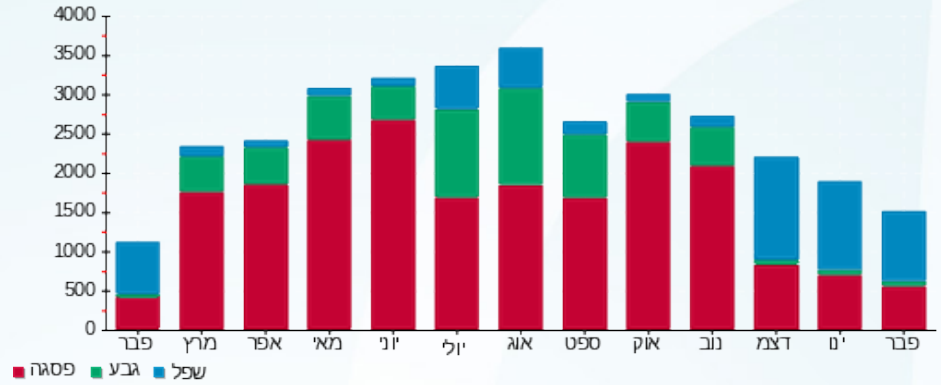

■ פסגה ■ גבע ■ שפל





07/03/22 תאריך הפקה:  
 28/02/22 תאריך קריאה נוכחית:  
 01/02/22 תאריך קריאה קודמת:

**שם דייר:** ד"ר אריה סרנה  
**שם אתר:** קניון מעלה אדומים

**לקוח/ה נכבד/ה, אנו מתכבדים להגיש את חישוב צריכת החשמל לתקופה 01/02/22 - 28/02/22:**

**דר סרנה - 8 - 81022233(3x20)**

סוג תעריף	סוג צריכה	קריאה קודמת	קריאה נוכחית	סה"כ צריכה בקוט"ש	מחיר לקוט"ש בא"ג	סה"כ לתשלום
פרטי חשבון עבור תאריכים:						
777	פסגה	01/02/22	28/02/22	421.66	95.84	404.12 ₪
778	גבע	19,066.76	19,216.98	150.21	57.97	87.08 ₪
779	שפל	17,898.68	18,775.82	877.15	35.63	312.53 ₪

**מיזוג אוויר**

סוג תעריף	סוג צריכה	קריאה קודמת	קריאה נוכחית	סה"כ צריכה בקוט"ש	מחיר לקוט"ש בא"ג	סה"כ לתשלום
פרטי חשבון עבור תאריכים:						
777	פסגה	01/02/22	28/02/22	42.267	95.84	40.51 ₪
778	גבע	5.335	5.335	57.97	57.97	3.09 ₪
779	שפל	80.726	80.726	35.63	35.63	28.76 ₪

**מים וביוב**

סוג תעריף	סוג צריכה	קריאה קודמת	קריאה נוכחית	סה"כ צריכה בקוט"ש	מחיר לקוט"ש בא"ג	סה"כ לתשלום
פרטי חשבון עבור תאריכים:						
777	פסגה	01/02/22	28/02/22	1.152	95.84	1.10 ₪
778	גבע	0.000	0.000	57.97	57.97	0.00 ₪
779	שפל	0.000	0.000	35.63	35.63	0.00 ₪

**סה"כ לדייר:**

פסגה	גבע	שפל	סה"כ	שיא ביקוש
465.08	155.55	957.87	1,578.50	
445.73 ₪	90.17 ₪	341.29 ₪	877.20 ₪	

סה"כ צריכה  
 סה"כ לתשלום

214.45 ₪	<b>תשלום קבוע</b>	
3.31 ₪	<b>תשלום עבור גודל חיבור בKVA (3x20)</b>	
1,094.96 ₪	<b>סה"כ</b>	
186.14 ₪	<b>מע"מ 17.00%</b>	
1,281.10 ₪	<b>סה"כ לתשלום</b>	<b>כולל מע"מ</b>





התפלגות חיוב בש"ח לפי תעו"ז

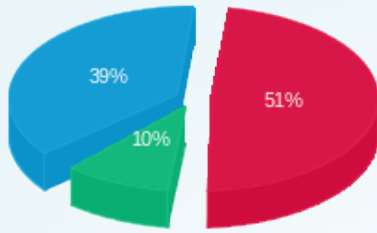

- פסגה (ש"ח 445.73)
- גבע (ש"ח 90.17)
- שפל (ש"ח 341.29)

הסטוריית צריכה בקוט"ש

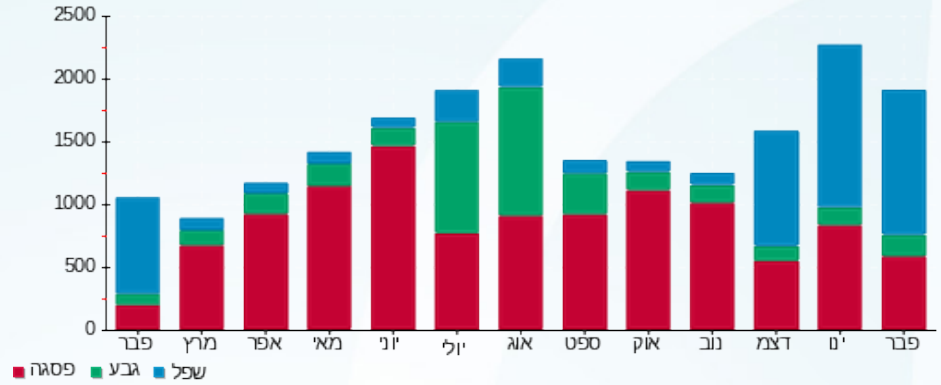



07/03/22

תאריך הפקדה:

**שם דייר:** ד"ר פרדי לוי - מרפאת שיניים בע"מ  
**שם אתר:** קניון מעלה אדומים

28/02/22

תאריך קריאה נוכחית:

01/02/22

תאריך קריאה קודמת:

**לקוח/ה נכבד/ה, אנו מתכבדים להגיש את חישוב צריכת החשמל לתקופה 01/02/22 - 28/02/22:**

**ד"ר פרדי - מרפאת שיניים - 2 - 81022286(3x20)**

סוג תעריף	סוג צריכה	קריאה קודמת	קריאה נוכחית	סה"כ צריכה בקוט"ש	מחיר לקוט"ש בא"ג	סה"כ לתשלום
פרטי חשבון עבור תאריכים:						
777	פסגה	01/02/22	28/02/22	104.31	95.84	99.98 ₪
778	גבע	6,514.37	6,526.46	12.09	57.97	7.01 ₪
779	שפל	14,022.75	14,401.38	378.64	35.63	134.91 ₪

**סה"כ לדייר:**

פסגה	גבע	שפל	סה"כ	שיא ביקוש
104.31	12.09	378.64	495.04	
99.98 ₪	7.01 ₪	134.91 ₪	241.89 ₪	

**סה"כ צריכה**

**סה"כ לתשלום**

214.45 ₪	<b>תשלום קבוע</b>	
3.31 ₪	<b>תשלום עבור גודל חיבור בKVA (3x20)</b>	
459.65 ₪	<b>סה"כ</b>	
78.14 ₪	<b>מע"מ 17.00%</b>	
537.79 ₪	<b>סה"כ לתשלום</b>	<b>כולל מע"מ</b>

התפלגות חיוב בש"ח לפי תעו"ז

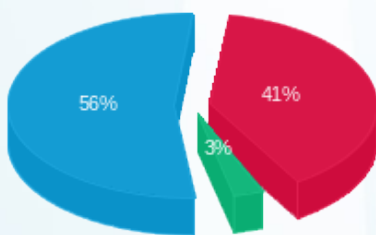

■ פסגה (99.98 ₪)  
■ גבע (7.01 ₪)  
■ שפל (134.91 ₪)

הסטוריית צריכה בקוט"ש

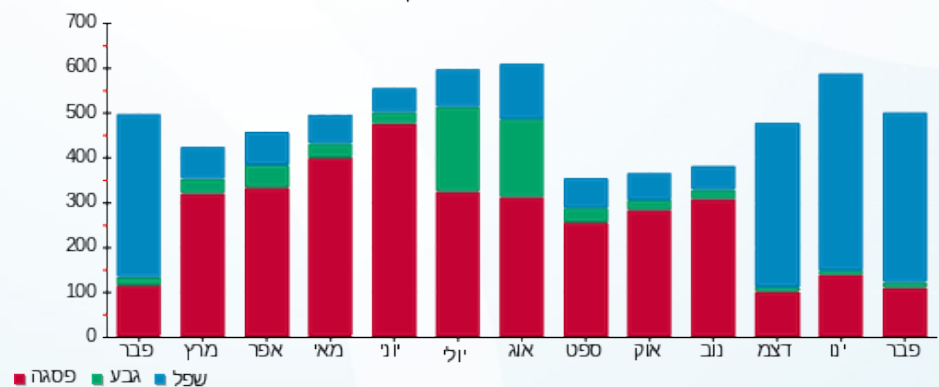



07/03/22 תאריך הפקה:  
 28/02/22 תאריך קריאה נוכחית:  
 01/02/22 תאריך קריאה קודמת:

שם דייר: ד.מ. שיווק פסגת זאב בע"מ - צעצועים  
 שם אתר: קניון מעלה אדומים

לקוח/ה נכבד/ה, אנו מתכבדים להגיש את חישוב צריכת החשמל לתקופה 01/02/22 - 28/02/22:

ד.מ. שיווק פסגת זאב בע"מ - צעצועים - 4 - 18170601 (3x63)

סוג תעריף	סוג צריכה	קריאה קודמת	קריאה נוכחית	סה"כ צריכה בקוט"ש	מחיר לקוט"ש בא"ג	סה"כ לתשלום
פרטי חשבון עבור תאריכים:						
777	פסגה	01/02/22	28/02/22	730.40	95.84	700.02 ₪
778	גבע	21,254.20	21,310.40	56.20	57.97	32.58 ₪
779	שפל	18,789.60	19,857.00	1,067.40	35.63	380.31 ₪

מיזוג אוויר

סוג תעריף	סוג צריכה	קריאה קודמת	קריאה נוכחית	סה"כ צריכה בקוט"ש	מחיר לקוט"ש בא"ג	סה"כ לתשלום
פרטי חשבון עבור תאריכים:						
777	פסגה	01/02/22	28/02/22	432.054	95.84	414.08 ₪
778	גבע			54.538	57.97	31.62 ₪
779	שפל			825.193	35.63	294.02 ₪

מים וביוב

סוג תעריף	סוג צריכה	קריאה קודמת	קריאה נוכחית	סה"כ צריכה בקוט"ש	מחיר לקוט"ש בא"ג	סה"כ לתשלום
פרטי חשבון עבור תאריכים:						
777	פסגה	01/02/22	28/02/22	11.778	95.84	11.29 ₪
778	גבע			0.000	57.97	0.00 ₪
779	שפל			0.000	35.63	0.00 ₪

סה"כ לדייר:

פסגה	גבע	שפל	סה"כ	שיא ביקוש
1,174.23	110.74	1,892.59	3,177.56	14.98
1,125.38 ₪	64.20 ₪	674.33 ₪	1,863.91 ₪	

סה"כ צריכה  
 סה"כ לתשלום

214.45 ₪	תשלום קבוע	
10.44 ₪	תשלום עבור גודל חיבור בKVA (3x63)	
2,088.80 ₪	סה"כ	
355.10 ₪	מע"מ 17.00%	
2,443.89 ₪	סה"כ לתשלום	כולל מע"מ





התפלגות חיוב בש"ח לפי תעו"ז

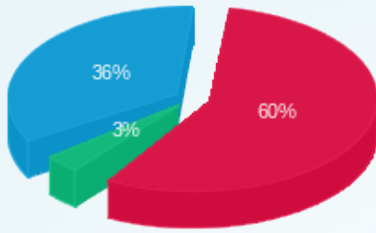

פסגה (1,125.38 ש"ח)  
 גבע (64.20 ש"ח)  
 שפל (674.33 ש"ח)

הסטוריית צריכה בקוט"ש

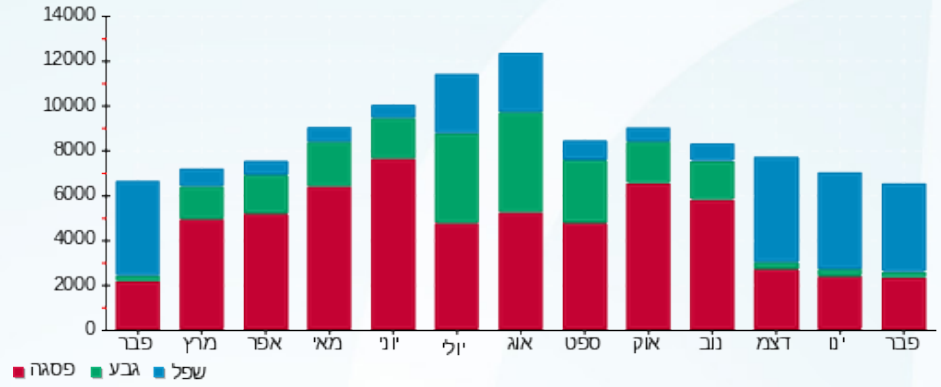



07/03/22 תאריך הפקה:  
 28/02/22 תאריך קריאה נוכחית:  
 01/02/22 תאריך קריאה קודמת:

**שם דייר:** ד.מ.שיווק פסגת זאב בע"מ - מ"א  
**שם אתר:** קניון מעלה אדומים

**לקוח/ה נכבד/ה, אנו מתכבדים להגיש את חישוב צריכת החשמל לתקופה 01/02/22 - 28/02/22:**

**ד.מ.שיווק פסגת זאב בע"מ - מ"א - 1 - 18170604(3x63)**

סוג תעריף	סוג צריכה	קריאה קודמת	קריאה נוכחית	סה"כ צריכה בקוט"ש	מחיר לקוט"ש בא"ג	סה"כ לתשלום
פרטי חשבון עבור תאריכים:			28/02/22	01/02/22		
777	פסגה	53,555.30	53,621.70	66.40	95.84	63.64 ₪
778	גבע	15,503.50	15,506.20	2.70	57.97	1.57 ₪
779	שפל	10,521.60	10,904.90	383.30	35.63	136.57 ₪

**מיזוג אוויר**

סוג תעריף	סוג צריכה	קריאה קודמת	קריאה נוכחית	סה"כ צריכה בקוט"ש	מחיר לקוט"ש בא"ג	סה"כ לתשלום
פרטי חשבון עבור תאריכים:			28/02/22	01/02/22		
777	פסגה			415.437	95.84	398.15 ₪
778	גבע			52.441	57.97	30.40 ₪
779	שפל			793.455	35.63	282.71 ₪

**מים וביוב**

סוג תעריף	סוג צריכה	קריאה קודמת	קריאה נוכחית	סה"כ צריכה בקוט"ש	מחיר לקוט"ש בא"ג	סה"כ לתשלום
פרטי חשבון עבור תאריכים:			28/02/22	01/02/22		
777	פסגה			11.325	95.84	10.85 ₪
778	גבע			0.000	57.97	0.00 ₪
779	שפל			0.000	35.63	0.00 ₪

**סה"כ לדייר:**

פסגה	גבע	שפל	סה"כ	שיא ביקוש
493.16	55.14	1,176.76	1,725.06	37.69
₪ 472.65	₪ 31.97	₪ 419.28	₪ 923.89	

סה"כ צריכה  
 סה"כ לתשלום

0.00 ₪	<b>תשלום קבוע</b>	
10.44 ₪	<b>תשלום עבור גודל חיבור בKVA (3x63)</b>	
934.33 ₪	<b>סה"כ</b>	
158.84 ₪	<b>מע"מ 17.00%</b>	
1,093.16 ₪	<b>סה"כ לתשלום</b>	<b>כולל מע"מ</b>





התפלגות חיוב בש"ח לפי תעו"ז

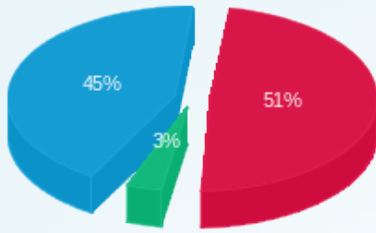

- פסגה (472.65 ש"ח)
- גבע (31.97 ש"ח)
- שפל (419.28 ש"ח)

הסטוריית צריכה בקוט"ש

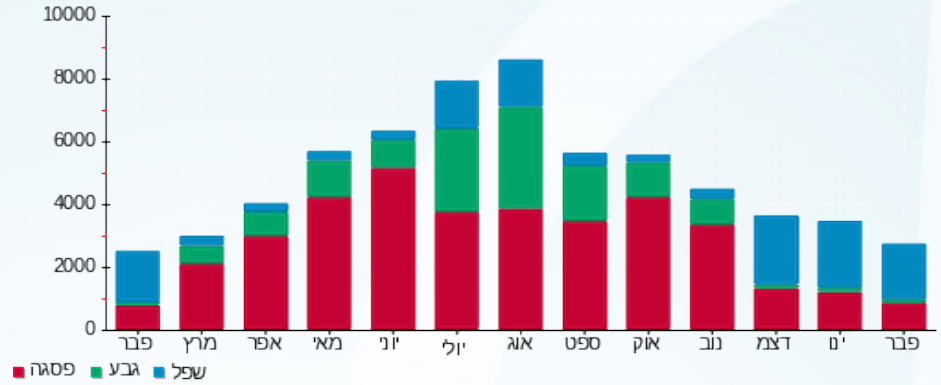

07/03/22 תאריך הפקה:  
 28/02/22 תאריך קריאה נוכחית:  
 01/02/22 תאריך קריאה קודמת:

שם דייר: ד.מ.שיווק פסגת זאב בע"מ - תאורה  
 שם אתר: קניון מעלה אדומים

לקוח/ה נכבד/ה, אנו מתכבדים להגיש את חישוב צריכת החשמל לתקופה 01/02/22 - 28/02/22:

ד.מ.שיווק פסגת זאב בע"מ - תאורה - 4 - 18170606 (3x40)

סוג תעריף	סוג צריכה	קריאה קודמת	קריאה נוכחית	סה"כ צריכה בקוט"ש	מחיר לקוט"ש בא"ג	סה"כ לתשלום
פרטי חשבון עבור תאריכים:						
777	פסגה	01/02/22	28/02/22	111.25	95.84	106.62 ₪
778	גבע	7,074.25	7,100.80	26.55	57.97	15.39 ₪
779	שפל	9,344.45	9,601.30	256.85	35.63	91.52 ₪

סה"כ לדייר:

פסגה	גבע	שפל	סה"כ	שיא ביקוש
111.25	26.55	256.85	394.65	37.51
106.62 ₪	15.39 ₪	91.52 ₪	213.53 ₪	

סה"כ צריכה  
 סה"כ לתשלום

214.45 ₪	<b>תשלום קבוע</b> <b>תשלום עבור גודל חיבור בKVA (3x40)</b> <b>סה"כ</b> <b>מע"מ 17.00%</b>	<b>סה"כ לתשלום</b>
6.63 ₪		
434.61 ₪		
73.88 ₪		
508.49 ₪		<b>כולל מע"מ</b>

התפלגות חיוב בש"ח לפי תעו"ז

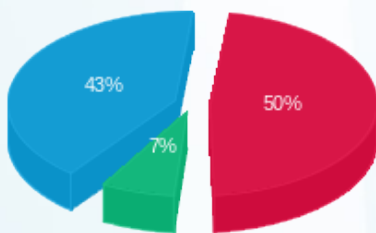

פסגה (106.62 ₪) 50%  
 גבע (15.39 ₪) 7%  
 שפל (91.52 ₪) 43%

הסטוריית צריכה בקוט"ש

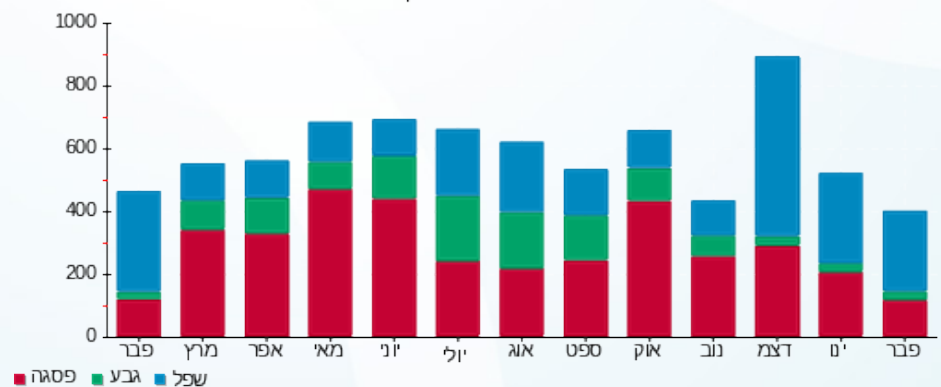



07/03/22 תאריך הפקה:  
 28/02/22 תאריך קריאה נוכחית:  
 01/02/22 תאריך קריאה קודמת:

**שם דייר:** דלתא גליל תעשיות בע"מ  
**שם אתר:** קניון מעלה אדומים

**לקוח/ה נכבד/ה, אנו מתכבדים להגיש את חישוב צריכת החשמל לתקופה 01/02/22 - 28/02/22:**

**דלתא גליל תעשיות בע"מ - 2 - 18170604 (3x40)**

סוג תעריף	סוג צריכה	קריאה קודמת	קריאה נוכחית	סה"כ צריכה בקוט"ש	מחיר לקוט"ש בא"ג	סה"כ לתשלום
			28/02/22	01/02/22	פרטי חשבון עבור תאריכים:	
777	פסגה	74,647.20	75,938.10	1,290.90	95.84	1,237.20 ₪
778	גבע	27,312.40	27,426.80	114.40	57.97	66.32 ₪
779	שפל	24,906.80	26,915.50	2,008.70	35.63	715.70 ₪

**מיזוג אוויר**

סוג תעריף	סוג צריכה	קריאה קודמת	קריאה נוכחית	סה"כ צריכה בקוט"ש	מחיר לקוט"ש בא"ג	סה"כ לתשלום
			28/02/22	01/02/22	פרטי חשבון עבור תאריכים:	
777	פסגה			123.800	95.84	118.65 ₪
778	גבע			15.627	57.97	9.06 ₪
779	שפל			236.450	35.63	84.25 ₪

**מים וביוב**

סוג תעריף	סוג צריכה	קריאה קודמת	קריאה נוכחית	סה"כ צריכה בקוט"ש	מחיר לקוט"ש בא"ג	סה"כ לתשלום
			28/02/22	01/02/22	פרטי חשבון עבור תאריכים:	
777	פסגה			3.375	95.84	3.23 ₪
778	גבע			0.000	57.97	0.00 ₪
779	שפל			0.000	35.63	0.00 ₪

**סה"כ לדייר:**

פסגה	גבע	שפל	סה"כ	שיא ביקוש
1,418.07	130.03	2,245.15	3,793.25	16.52
1,359.08 ₪	75.38 ₪	799.95 ₪	2,234.41 ₪	

סה"כ צריכה  
 סה"כ לתשלום

214.45 ₪	<b>תשלום קבוע</b>	
6.63 ₪	<b>תשלום עבור גודל חיבור בKVA (3x40)</b>	
2,455.48 ₪	<b>סה"כ</b>	
417.43 ₪	<b>מע"מ 17.00%</b>	
2,872.92 ₪	<b>סה"כ לתשלום</b>	<b>כולל מע"מ</b>





התפלגות חיוב בש"ח לפי תעו"ז

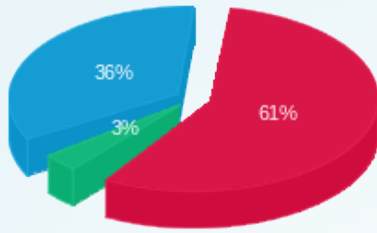

- פסגה (ש"ח 1,359.08)
- גבע (ש"ח 75.38)
- שפל (ש"ח 799.95)

הסטוריית צריכה בקוט"ש

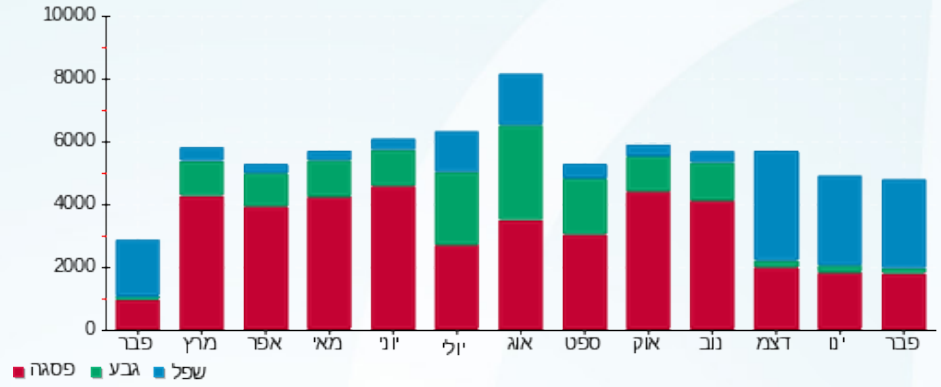



07/03/22

תאריך הפקדה:

**שם דייר:** דנט אור - הדמיית שיניים בע"מ  
**שם אתר:** קניון מעלה אדומים

28/02/22

תאריך קריאה נוכחית:

01/02/22

תאריך קריאה קודמת:

**לקוח/ה נכבד/ה, אנו מתכבדים להגיש את חישוב צריכת החשמל לתקופה 01/02/22 - 28/02/22:**

**דנט אור - 3 - 16092124 (3x40)**

סוג תעריף	סוג צריכה	קריאה קודמת	קריאה נוכחית	סה"כ צריכה בקוט"ש	מחיר לקוט"ש בא"ג	סה"כ לתשלום
פרטי חשבון עבור תאריכים:						
777	פסגה	01/02/22	28/02/22	92.10	95.84	88.27 ₪
778	גבע	3,290.10	3,315.30	25.20	57.97	14.61 ₪
779	שפל	11,058.60	11,409.35	350.75	35.63	124.97 ₪

**סה"כ לדייר:**

פסגה	גבע	שפל	סה"כ	שיא ביקוש
92.10	25.20	350.75	468.05	4.17
₪ 88.27	₪ 14.61	₪ 124.97	₪ 227.85	

**סה"כ צריכה**

**סה"כ לתשלום**

214.45 ₪	<b>תשלום קבוע</b>	
6.63 ₪	<b>תשלום עבור גודל חיבור בKVA (3x40)</b>	
448.93 ₪	<b>סה"כ</b>	
76.32 ₪	<b>מע"מ 17.00%</b>	
525.24 ₪	<b>סה"כ לתשלום</b>	<b>כולל מע"מ</b>

התפלגות חיוב בש"ח לפי תעו"ז

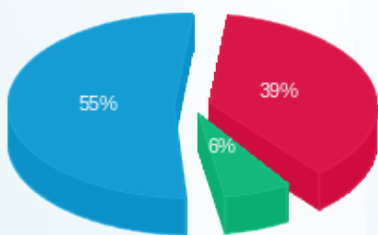

■ פסגה (₪ 88.27)  
■ גבע (₪ 14.61)  
■ שפל (₪ 124.97)

הסטוריית צריכה בקוט"ש

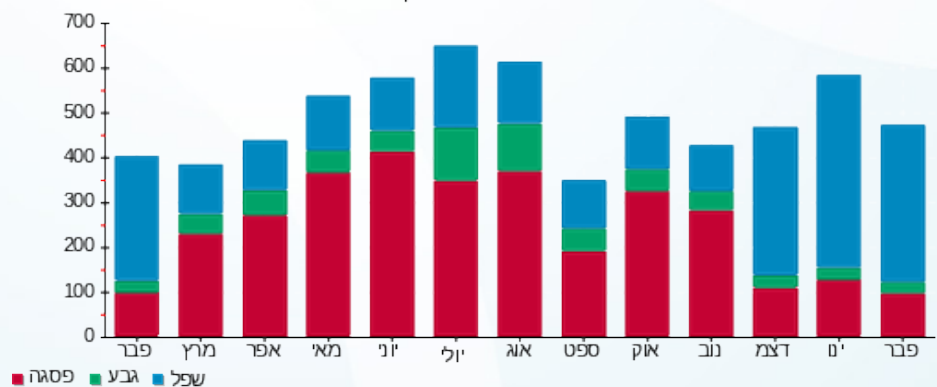



07/03/22 תאריך הפקה:  
 28/02/22 תאריך קריאה נכחית:  
 01/02/22 תאריך קריאה קודמת:

**שם דייר:** דקל דלאל 2  
**שם אתר:** קניון מעלה אדומים

**לקוח/ה נכבד/ה, אנו מתכבדים להגיש את חישוב צריכת החשמל לתקופה 01/02/22 - 28/02/22:**

**דקל דלאל - 7 - 81022233 (3x25)**

סוג תעריף	סוג צריכה	קריאה קודמת	קריאה נכחית	סה"כ צריכה בקוט"ש	מחיר לקוט"ש בא"ג	סה"כ לתשלום
פרטי חשבון עבור תאריכים:			28/02/22	01/02/22		
777	פסגה	95,935.32	96,219.52	284.20	95.84	272.38 ₪
778	גבע	34,015.36	34,054.21	38.85	57.97	22.52 ₪
779	שפל	37,159.11	37,686.89	527.78	35.63	188.05 ₪

**מיזוג אוויר**

סוג תעריף	סוג צריכה	קריאה קודמת	קריאה נכחית	סה"כ צריכה בקוט"ש	מחיר לקוט"ש בא"ג	סה"כ לתשלום
פרטי חשבון עבור תאריכים:			28/02/22	01/02/22		
777	פסגה			31.573	95.84	30.26 ₪
778	גבע			3.985	57.97	2.31 ₪
779	שפל			60.303	35.63	21.49 ₪

**מים וביוב**

סוג תעריף	סוג צריכה	קריאה קודמת	קריאה נכחית	סה"כ צריכה בקוט"ש	מחיר לקוט"ש בא"ג	סה"כ לתשלום
פרטי חשבון עבור תאריכים:			28/02/22	01/02/22		
777	פסגה			0.861	95.84	0.82 ₪
778	גבע			0.000	57.97	0.00 ₪
779	שפל			0.000	35.63	0.00 ₪

**סה"כ לדייר:**

פסגה	גבע	שפל	סה"כ	שיא ביקוש
316.64	42.83	588.08	947.55	
₪ 303.47	₪ 24.83	₪ 209.53	₪ 537.83	

סה"כ צריכה  
 סה"כ לתשלום

214.45 ₪	<b>תשלום קבוע</b>	
4.14 ₪	<b>תשלום עבור גודל חיבור בKVA (3x25)</b>	
756.42 ₪	<b>סה"כ</b>	
128.59 ₪	<b>מע"מ 17.00%</b>	
885.01 ₪	<b>סה"כ לתשלום</b>	<b>כולל מע"מ</b>





התפלגות חיוב בש"ח לפי תעו"ז

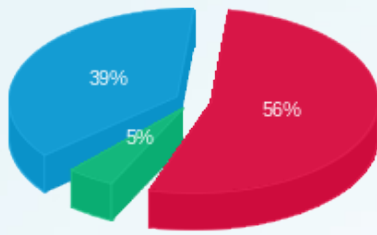

■ פסגה (303.47 ש"ח)  
■ גבע (24.83 ש"ח)  
■ שפל (209.53 ש"ח)

הסטוריית צריכה בקוט"ש

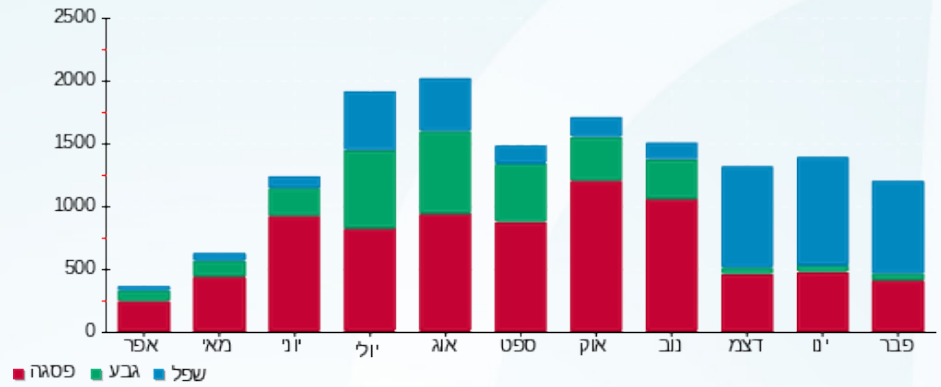



07/03/22 תאריך הפקה:  
 28/02/22 תאריך קריאה נוכחית:  
 01/02/22 תאריך קריאה קודמת:

שם דייר: דרגנוע חדש 1  
 שם אתר: קניון מעלה אדומים

לקוח/ה נכבד/ה, אנו מתכבדים להגיש את חישוב צריכת החשמל לתקופה 01/02/22 - 28/02/22:

דרגנוע חדש 1 - 1 - 81022341

סוג תעריף	סוג צריכה	קריאה קודמת	קריאה נוכחית	סה"כ צריכה בקוט"ש	מחיר לקוט"ש בא"ג	סה"כ לתשלום
		01/02/22	28/02/22			
777	פסגה	32,994.45	33,175.04	180.59	95.84	173.08 ₪
778	גבע	14,476.70	14,540.13	63.43	57.97	36.77 ₪
779	שפל	19,612.48	19,987.73	375.25	35.63	133.70 ₪

סה"כ לדייר:

פסגה	גבע	שפל	סה"כ	שיא ביקוש
180.59	63.43	375.25	619.27	
173.08 ₪	36.77 ₪	133.70 ₪	343.55 ₪	

סה"כ צריכה  
 סה"כ לתשלום

תשלום קבוע	סה"כ	מע"מ 17.00%	כולל מע"מ
0.00 ₪	343.55 ₪	58.40 ₪	401.96 ₪
		סה"כ לתשלום	

התפלגות חיוב בש"ח לפי תעו"ז

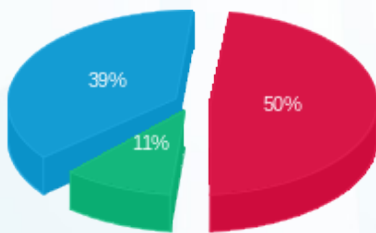

פסגה (173.08 ₪) 39%  
 גבע (36.77 ₪) 11%  
 שפל (133.70 ₪) 50%

הסטוריית צריכה בקוט"ש

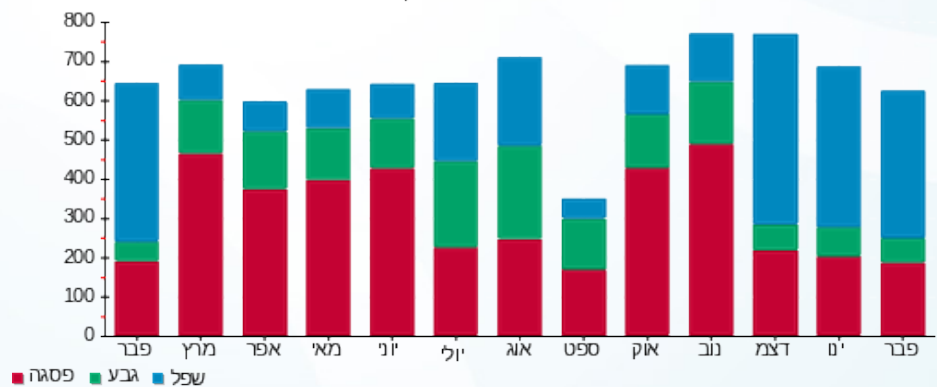



07/03/22

תאריך הפקה:

28/02/22

תאריך קריאה נוכחית:

01/02/22

תאריך קריאה קודמת:

**שם דייר:** דרגנוע חדש 2  
**שם אתר:** קניון מעלה אדומים

**לקוח/ה נכבד/ה, אנו מתכבדים להגיש את חישוב צריכת החשמל לתקופה 01/02/22 - 28/02/22:**

**דרגנוע חדש 2 - 2 - 81022341**

סוג תעריף	סוג צריכה	קריאה קודמת	קריאה נוכחית	סה"כ צריכה בקוט"ש	מחיר לקוט"ש בא"ג	סה"כ לתשלום
		01/02/22	28/02/22			
777	פסגה	28,169.21	28,338.99	169.78	95.84	162.72 ₪
778	גבע	12,531.80	12,608.05	76.24	57.97	44.20 ₪
779	שפל	17,569.90	17,988.00	418.10	35.63	148.97 ₪

**סה"כ לדייר:**

פסגה	גבע	שפל	סה"כ	שיא ביקוש
169.78	76.24	418.10	664.12	
162.72 ₪	44.20 ₪	148.97 ₪	355.88 ₪	

**סה"כ צריכה**  
**סה"כ לתשלום**

תשלום קבוע	סה"כ	מע"מ 17.00%	כולל מע"מ
0.00 ₪	355.88 ₪	60.50 ₪	416.38 ₪
			סה"כ לתשלום

התפלגות חיוב בש"ח לפי תעו"ז

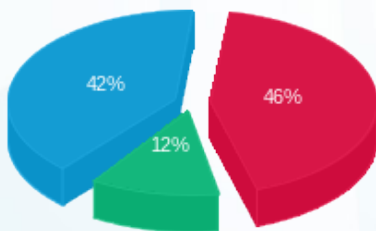

■ פסגה (162.72 ₪)  
■ גבע (44.20 ₪)  
■ שפל (148.97 ₪)

הסטוריית צריכה בקוט"ש

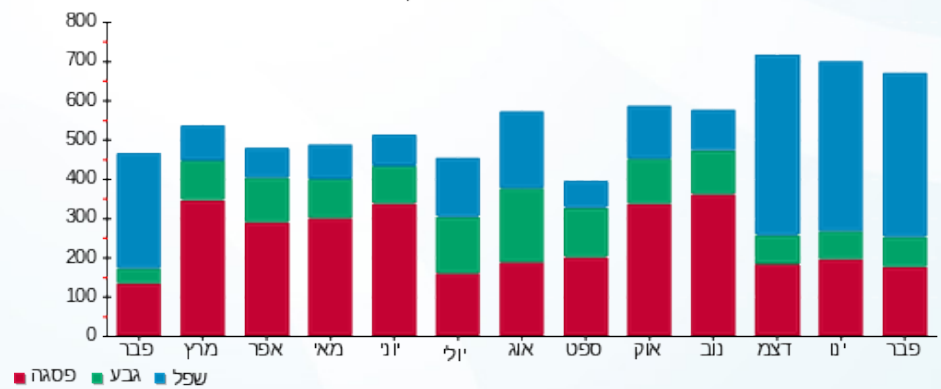



07/03/22

תאריך הפקה:

שם דייר: דרגנוע יורד 2  
שם אתר: קניון מעלה אדומים

28/02/22

תאריך קריאה נוכחית:

01/02/22

תאריך קריאה קודמת:

לקוח/ה נכבד/ה, אנו מתכבדים להגיש את חישוב צריכת החשמל לתקופה 01/02/22 - 28/02/22:

דרגנוע יורד 2 - 6 - 81022341

סוג תעריף	סוג צריכה	קריאה קודמת	קריאה נוכחית	סה"כ צריכה בקוט"ש	מחיר לקוט"ש בא"ג	סה"כ לתשלום
פרטי חשבון עבור תאריכים:						
777	פסגה	01/02/22	28/02/22	221.77	95.84	212.54 ₪
778	גבע	14,623.33	14,688.77	65.44	57.97	37.94 ₪
779	שפל	20,179.40	20,684.69	505.30	35.63	180.04 ₪

סה"כ לדייר:

פסגה	גבע	שפל	סה"כ	שיא ביקוש
221.77	65.44	505.30	792.51	
212.54 ₪	37.94 ₪	180.04 ₪	430.52 ₪	

סה"כ צריכה  
סה"כ לתשלום

תשלום קבוע	סה"כ	מע"מ 17.00%	כולל מע"מ
0.00 ₪	430.52 ₪	73.19 ₪	503.71 ₪
		סה"כ לתשלום	

התפלגות חיוב בש"ח לפי תעו"ז

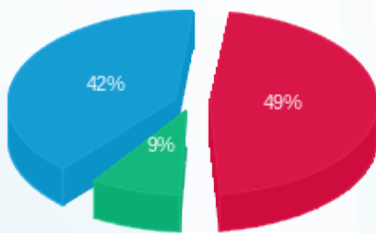

- פסגה (212.54 ₪) 49%
- גבע (37.94 ₪) 9%
- שפל (180.04 ₪) 42%

הסטוריית צריכה בקוט"ש

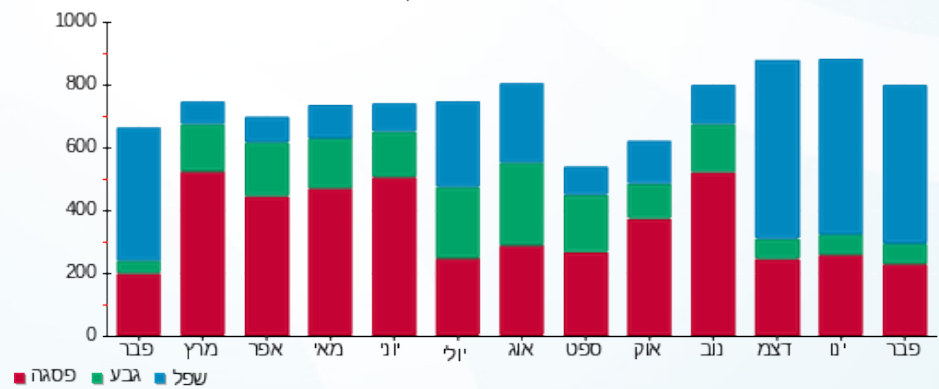



07/03/22 תאריך הפקה:  
 28/02/22 תאריך קריאה נוכחית:  
 01/02/22 תאריך קריאה קודמת:

שם דייר: דרגנוע עולה 1  
 שם אתר: קניון מעלה אדומים

לקוח/ה נכבד/ה, אנו מתכבדים להגיש את חישוב צריכת החשמל לתקופה 28/02/22 - 01/02/22:

דרגנוע עולה 1 - 5 - 81022341

סוג תעריף	סוג צריכה	קריאה קודמת	קריאה נוכחית	סה"כ צריכה בקוט"ש	מחיר לקוט"ש בא"ג	סה"כ לתשלום
		01/02/22	28/02/22			
777	פסגה	53,391.52	53,649.39	257.87	95.84	247.15 ₪
778	גבע	20,937.69	21,016.63	78.94	57.97	45.76 ₪
779	שפל	24,097.54	24,581.81	484.26	35.63	172.54 ₪

סה"כ לדייר:

פסגה	גבע	שפל	סה"כ	שיא ביקוש
257.87	78.94	484.26	821.08	
247.15 ₪	45.76 ₪	172.54 ₪	465.45 ₪	

סה"כ צריכה  
 סה"כ לתשלום

תשלום קבוע	סה"כ	מע"מ 17.00%	כולל מע"מ
0.00 ₪	465.45 ₪	79.13 ₪	544.58 ₪
			סה"כ לתשלום

התפלגות חיוב בש"ח לפי תעו"ז

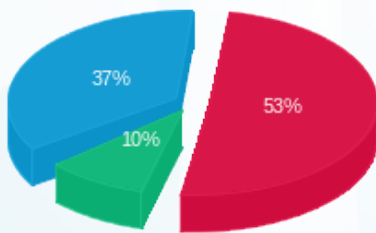

פסגה (247.15 ₪) 53%  
 גבע (45.76 ₪) 37%  
 שפל (172.54 ₪) 10%

הסטוריית צריכה בקוט"ש

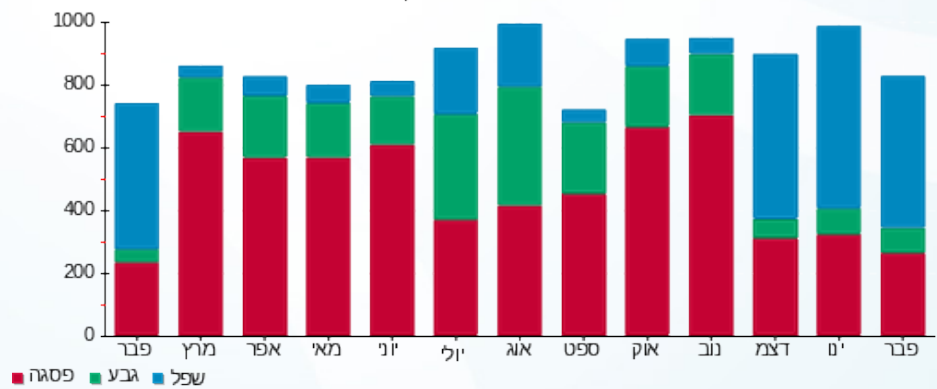



07/03/22

תאריך הפקדה:

שם דייר: הנהלה - לוח ראשי  
שם אתר: קניון מעלה אדומים

28/02/22

תאריך קריאה נוכחית:

01/02/22

תאריך קריאה קודמת:

לקוח/ה נכבד/ה, אנו מתכבדים להגיש את חישוב צריכת החשמל לתקופה 01/02/22 - 28/02/22:

הנהלה - לוח ראשי - 4 - 16092162(0x0)

סוג תעריף	סוג צריכה	קריאה קודמת	קריאה נוכחית	סה"כ צריכה בקוט"ש	מחיר לקוט"ש בא"ג	סה"כ לתשלום
פרטי חשבון עבור תאריכים:						
777	פסגה	01/02/22	28/02/22	510.60	95.84	489.36 ₪
778	גבע	23,234.80	23,356.60	121.80	57.97	70.61 ₪
779	שפל	57,342.80	58,540.80	1,198.00	35.63	426.85 ₪

סה"כ לדייר:

פסגה	גבע	שפל	סה"כ	שיא ביקוש
510.60	121.80	1,198.00	1,830.40	8.91
489.36 ₪	70.61 ₪	426.85 ₪	986.81 ₪	

סה"כ צריכה

סה"כ לתשלום

0.00 ₪	<b>תשלום קבוע</b>	
0.00 ₪	<b>תשלום עבור גודל חיבור בKVA (0x0)</b>	
986.81 ₪	<b>סה"כ</b>	
167.76 ₪	<b>מע"מ 17.00%</b>	
1,154.57 ₪	<b>סה"כ לתשלום</b>	<b>כולל מע"מ</b>

התפלגות חיוב בש"ח לפי תעו"ז

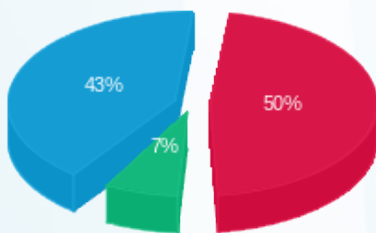

■ פסגה (₪ 489.36)  
■ גבע (₪ 70.61)  
■ שפל (₪ 426.85)

הסטוריית צריכה בקוט"ש

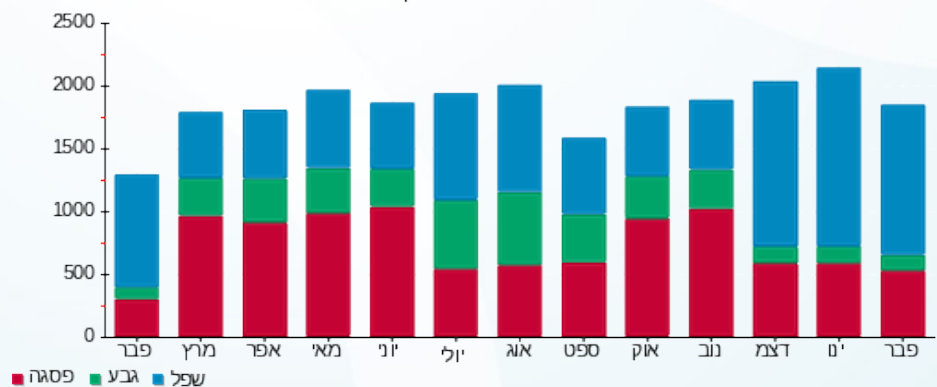

07/03/22 תאריך הפקדה:  
 28/02/22 תאריך קריאה נוכחית:  
 01/02/22 תאריך קריאה קודמת:

שם דייר: הנהלה - ראשי מ"א  
 שם אתר: קניון מעלה אדומים

לקוח/ה נכבד/ה, אנו מתכבדים להגיש את חישוב צריכת החשמל לתקופה 01/02/22 - 28/02/22:

הנהלה - ראשי מ"א - 1 - 16092162(0x0)

סוג תעריף	סוג צריכה	קריאה קודמת	קריאה נוכחית	סה"כ צריכה בקוט"ש	מחיר לקוט"ש בא"ג	סה"כ לתשלום
פרטי חשבון עבור תאריכים:						
777	פסגה	01/02/22	28/02/22	0.90	95.84	0.86 ₪
778	גבע	1,417.40	1,417.70	0.30	57.97	0.17 ₪
779	שפל	1,951.50	1,984.20	32.70	35.63	11.65 ₪

סה"כ לדייר:

פסגה	גבע	שפל	סה"כ	שיא ביקוש
0.90	0.30	32.70	33.90	1.69
0.86 ₪	0.17 ₪	11.65 ₪	12.69 ₪	

סה"כ צריכה  
 סה"כ לתשלום

214.45 ₪	<b>תשלום קבוע</b>	
0.00 ₪	<b>תשלום עבור גודל חיבור בKVA (0x0)</b>	
227.14 ₪	<b>סה"כ</b>	
38.61 ₪	<b>מע"מ 17.00%</b>	
265.75 ₪	<b>סה"כ לתשלום</b>	<b>כולל מע"מ</b>

התפלגות חיוב בש"ח לפי תעו"ז

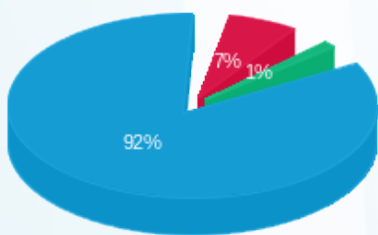

פסגה (0.86 ₪) - 92%  
 גבע (0.17 ₪) - 7%  
 שפל (11.65 ₪) - 1%

הסטוריית צריכה בקוט"ש

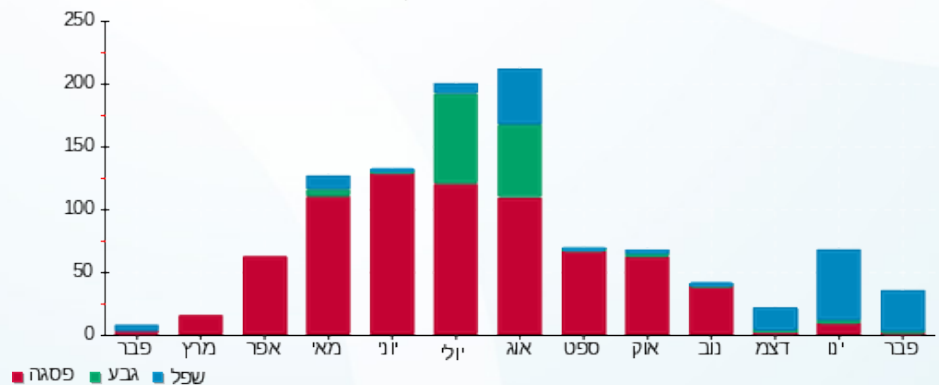



07/03/22 תאריך הפקה:  
 28/02/22 תאריך קריאה נוכחית:  
 01/02/22 תאריך קריאה קודמת:

**שם דייר:** ורדינון טקסטיל בע"מ  
**שם אתר:** קניון מעלה אדומים

**לקוח/ה נכבד/ה, אנו מתכבדים להגיש את חישוב צריכת החשמל לתקופה 01/02/22 - 28/02/22:**

**ורדינון טקסטיל בע"מ - 2 - 18170606(3x25)**

סוג תעריף	סוג צריכה	קריאה קודמת	קריאה נוכחית	סה"כ צריכה בקוט"ש	מחיר לקוט"ש בא"ג	סה"כ לתשלום
פרטי חשבון עבור תאריכים:						
777	פסגה	01/02/22	28/02/22	66.30	95.84	63.54 ₪
778	גבע	4,167.55	4,181.20	13.65	57.97	7.91 ₪
779	שפל	5,153.55	5,285.55	132.00	35.63	47.03 ₪

**מיזוג אוויר**

סוג תעריף	סוג צריכה	קריאה קודמת	קריאה נוכחית	סה"כ צריכה בקוט"ש	מחיר לקוט"ש בא"ג	סה"כ לתשלום
פרטי חשבון עבור תאריכים:						
777	פסגה	01/02/22	28/02/22	51.265	95.84	49.13 ₪
778	גבע	6.471	6.471	6.471	57.97	3.75 ₪
779	שפל	97.912	97.912	97.912	35.63	34.89 ₪

**מים וביוב**

סוג תעריף	סוג צריכה	קריאה קודמת	קריאה נוכחית	סה"כ צריכה בקוט"ש	מחיר לקוט"ש בא"ג	סה"כ לתשלום
פרטי חשבון עבור תאריכים:						
777	פסגה	01/02/22	28/02/22	1.398	95.84	1.34 ₪
778	גבע	0.000	0.000	0.000	57.97	0.00 ₪
779	שפל	0.000	0.000	0.000	35.63	0.00 ₪

**סה"כ לדייר:**

פסגה	גבע	שפל	סה"כ	שיא ביקוש
118.96	20.12	229.91	369.00	71.83
114.01 ₪	11.66 ₪	81.92 ₪	207.60 ₪	

סה"כ צריכה  
 סה"כ לתשלום

38.53 ₪	<b>תשלום קבוע</b>	
4.14 ₪	<b>תשלום עבור גודל חיבור בKVA (3x25)</b>	
250.27 ₪	<b>סה"כ</b>	
42.55 ₪	<b>מע"מ 17.00%</b>	
292.81 ₪	<b>סה"כ לתשלום</b>	<b>כולל מע"מ</b>





התפלגות חיוב בש"ח לפי תעו"ז

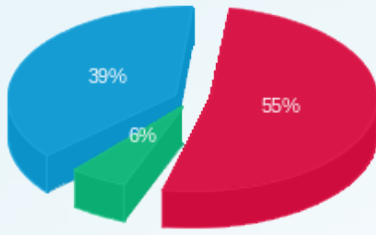

- פסגה (114.01 ש"ח)
- גבע (11.66 ש"ח)
- שפל (81.92 ש"ח)

הסטוריית צריכה בקוט"ש

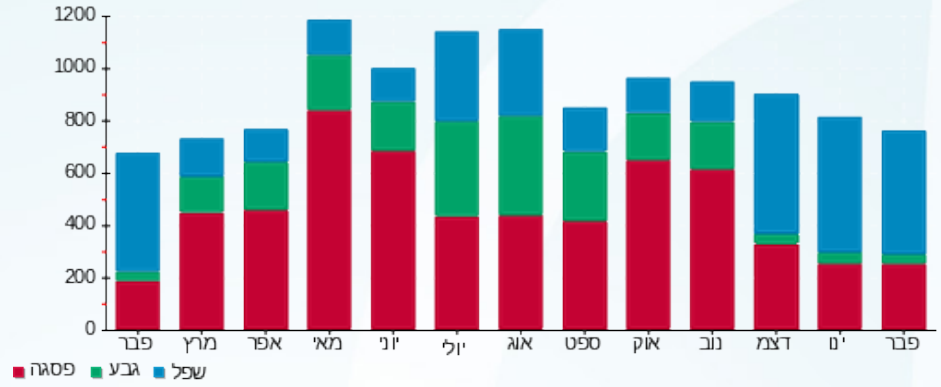



07/03/22 תאריך הפקה:  
 28/02/22 תאריך קריאה נוכחית:  
 01/02/22 תאריך קריאה קודמת:

**שם דייר:** זיפ  
**שם אתר:** קניון מעלה אדומים

**לקוח/ה נכבד/ה, אנו מתכבדים להגיש את חישוב צריכת החשמל לתקופה 01/02/22 - 28/02/22:**

**זיפ - 6 - 81018740(3x40)**

סוג תעריף	סוג צריכה	קריאה קודמת	קריאה נוכחית	סה"כ צריכה בקוט"ש	מחיר לקוט"ש בא"ג	סה"כ לתשלום
פרטי חשבון עבור תאריכים:						
		01/02/22	28/02/22			
777	פסגה	5,240,935.73	5,241,259.24	323.51	95.84	310.05 ₪
778	גבע	97,284.37	97,336.73	52.36	57.97	30.35 ₪
779	שפל	5,189,009.44	5,189,747.52	738.09	35.63	262.98 ₪

**מיזוג אוויר**

סוג תעריף	סוג צריכה	קריאה קודמת	קריאה נוכחית	סה"כ צריכה בקוט"ש	מחיר לקוט"ש בא"ג	סה"כ לתשלום
פרטי חשבון עבור תאריכים:						
		01/02/22	28/02/22			
777	פסגה			124.631	95.84	119.45 ₪
778	גבע			15.732	57.97	9.12 ₪
779	שפל			238.037	35.63	84.81 ₪

**מים וביוב**

סוג תעריף	סוג צריכה	קריאה קודמת	קריאה נוכחית	סה"כ צריכה בקוט"ש	מחיר לקוט"ש בא"ג	סה"כ לתשלום
פרטי חשבון עבור תאריכים:						
		01/02/22	28/02/22			
777	פסגה			3.398	95.84	3.26 ₪
778	גבע			0.000	57.97	0.00 ₪
779	שפל			0.000	35.63	0.00 ₪

**סה"כ לדייר:**

פסגה	גבע	שפל	סה"כ	שיא ביקוש
451.54	68.09	976.12	1,495.75	
₪ 432.75	₪ 39.47	₪ 347.79	₪ 820.02	

סה"כ צריכה  
 סה"כ לתשלום

214.45 ₪	<b>תשלום קבוע</b>	
6.63 ₪	<b>תשלום עבור גודל חיבור בKVA (3x40)</b>	
1,041.10 ₪	<b>סה"כ</b>	
176.99 ₪	<b>מע"מ 17.00%</b>	
1,218.08 ₪	<b>סה"כ לתשלום</b>	<b>כולל מע"מ</b>





התפלגות חיוב בש"ח לפי תעו"ז

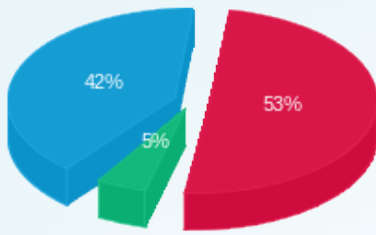

■ פסגה (432.75 טו)  
■ גבע (39.47 טו)  
■ שפל (347.79 טו)

הסטוריית צריכה בקוט"ש

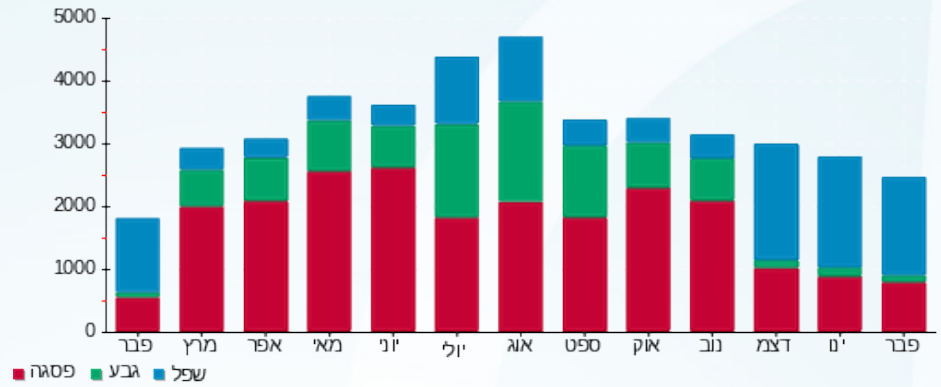

■ פסגה ■ גבע ■ שפל



07/03/22 תאריך הפקדה:  
 28/02/22 תאריך קריאה נוכחית:  
 01/02/22 תאריך קריאה קודמת:

שם דייר: חברת פרטנר תקשורת בע"מ  
 שם אתר: קניון מעלה אדומים

לקוח/ה נכבד/ה, אנו מתכבדים להגיש את חישוב צריכת החשמל לתקופה 01/02/22 - 28/02/22:

חברת פרטנר תקשורת בע"מ - 4 - 81022677 (3x63)

סוג תעריף	סוג צריכה	קריאה קודמת	קריאה נוכחית	סה"כ צריכה בקוט"ש	מחיר לקוט"ש בא"ג	סה"כ לתשלום
פרטי חשבון עבור תאריכים:						
777	פסגה	01/02/22	28/02/22	128.50	95.84	123.16 ₪
778	גבע	2,297.57	2,360.37	62.80	57.97	36.41 ₪
779	שפל	7,149.20	7,621.24	472.04	35.63	168.19 ₪

סה"כ לדייר:

פסגה	גבע	שפל	סה"כ	שיא ביקוש
128.50	62.80	472.04	663.35	
123.16 ₪	36.41 ₪	168.19 ₪	327.75 ₪	

סה"כ צריכה  
 סה"כ לתשלום

214.45 ₪	<b>תשלום קבוע</b>	
10.44 ₪	<b>תשלום עבור גודל חיבור ב KVA (3x63)</b>	
552.64 ₪	<b>סה"כ</b>	
93.95 ₪	<b>מע"מ 17.00%</b>	
646.59 ₪	<b>סה"כ לתשלום</b>	<b>כולל מע"מ</b>

התפלגות חיוב בש"ח לפי תעו"ז

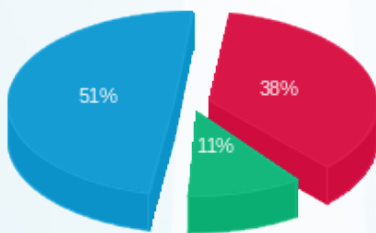

■ פסגה (123.16 ₪)  
 ■ גבע (36.41 ₪)  
 ■ שפל (168.19 ₪)

הסטוריית צריכה בקוט"ש

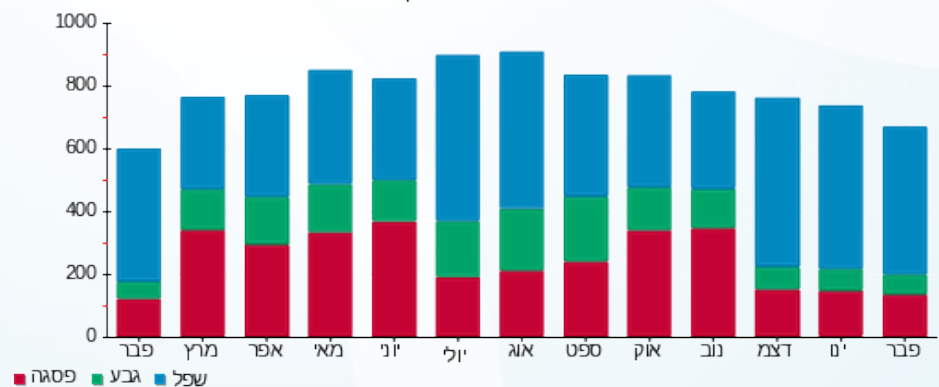

07/03/22 תאריך הפקה:  
 28/02/22 תאריך קריאה נוכחית:  
 01/02/22 תאריך קריאה קודמת:

שם דייר: חדר כושר - מ"א  
 שם אתר: קניון מעלה אדומים

לקוח/ה נכבד/ה, אנו מתכבדים להגיש את חישוב צריכת החשמל לתקופה 01/02/22 - 28/02/22:

חדר כושר - מ"א - 1 - 17313309 (3x320)

סוג תעריף	סוג צריכה	קריאה קודמת	קריאה נוכחית	סה"כ צריכה בקוט"ש	מחיר לקוט"ש בא"ג	סה"כ לתשלום
			28/02/22	01/02/22	פרטי חשבון עבור תאריכים:	
777	פסגה	170,297.40	172,309.90	2,012.50	95.84	1,928.78 ₪
778	גבע	95,528.60	96,006.50	477.90	57.97	277.04 ₪
779	שפל	80,520.40	83,005.60	2,485.20	35.63	885.48 ₪

סה"כ לדייר:

פסגה	גבע	שפל	סה"כ	שיא ביקוש
2,012.50	477.90	2,485.20	4,975.60	156.96
1,928.78 ₪	277.04 ₪	885.48 ₪	3,091.30 ₪	

סה"כ צריכה  
 סה"כ לתשלום

214.45 ₪	<b>תשלום קבוע</b> <b>תשלום עבור גודל חיבור בKVA (3x320)</b> <b>סה"כ</b> <b>מע"מ 17.00%</b>	<b>סה"כ לתשלום</b>
53.02 ₪		
3,358.76 ₪		
570.99 ₪		
3,929.75 ₪		<b>כולל מע"מ</b>

התפלגות חיוב בש"ח לפי תעו"ז

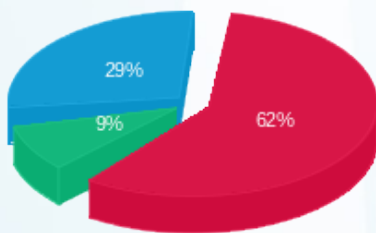

פסגה (1,928.78 ₪) 62%  
 גבע (277.04 ₪) 9%  
 שפל (885.48 ₪) 29%

הסטוריית צריכה בקוט"ש

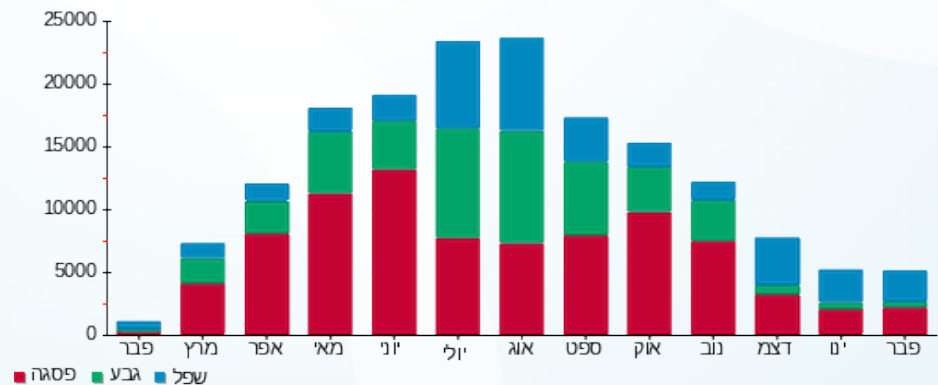



07/03/22

תאריך הפקדה:

שם דייר: חדר כושר - ראשי  
שם אתר: קניון מעלה אדומים

28/02/22

תאריך קריאה נוכחית:

01/02/22

תאריך קריאה קודמת:

לקוח/ה נכבד/ה, אנו מתכבדים להגיש את חישוב צריכת החשמל לתקופה 01/02/22 - 28/02/22:

חדר כושר - ראשי - 8 - (3x16)81017911

סוג תעריף	סוג צריכה	קריאה קודמת	קריאה נוכחית	סה"כ צריכה בקוט"ש	מחיר לקוט"ש בא"ג	סה"כ לתשלום
			28/02/22	01/02/22	פרטי חשבון עבור תאריכים:	
777	פסגה	175,876.26	179,899.31	4,023.06	95.84	3,855.70 ₪
778	גבע	88,610.26	89,931.96	1,321.70	57.97	766.19 ₪
779	שפל	170,642.72	177,991.54	7,348.82	35.63	2,618.39 ₪

סה"כ לדייר:

פסגה	גבע	שפל	סה"כ	שיא ביקוש
4,023.06	1,321.70	7,348.82	12,693.58	
3,855.70 ₪	766.19 ₪	2,618.39 ₪	7,240.27 ₪	

סה"כ צריכה

סה"כ לתשלום

214.45 ₪	<b>תשלום קבוע</b>	
2.65 ₪	<b>תשלום עבור גודל חיבור בKVA (3x16)</b>	
7,457.38 ₪	<b>סה"כ</b>	
1,267.75 ₪	<b>מע"מ 17.00%</b>	
8,725.13 ₪	<b>סה"כ לתשלום</b>	<b>כולל מע"מ</b>

התפלגות חיוב בש"ח לפי תעו"ז

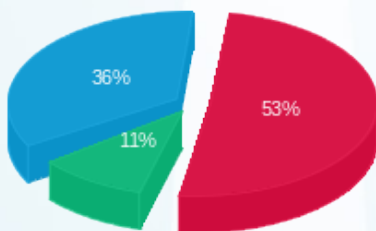

■ פסגה (3,855.70 ₪)  
■ גבע (766.19 ₪)  
■ שפל (2,618.39 ₪)

הסטוריית צריכה בקוט"ש

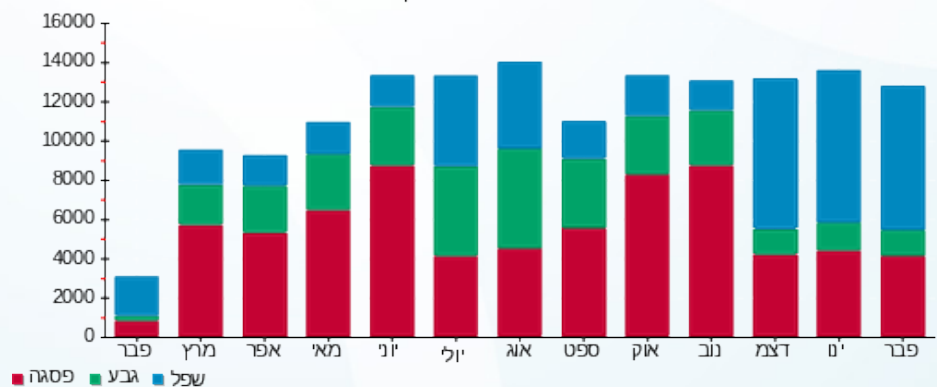



07/03/22 תאריך הפקה:  
 28/02/22 תאריך קריאה נכחית:  
 01/02/22 תאריך קריאה קודמת:

שם דייר: חיים פרץ  
 שם אתר: קניון מעלה אדומים

לקוח/ה נכבד/ה, אנו מתכבדים להגיש את חישוב צריכת החשמל לתקופה 01/02/22 - 28/02/22:

חיים פרץ - 2 - 16193917 (1x40)

סוג תעריף	סוג צריכה	קריאה קודמת	קריאה נכחית	סה"כ צריכה בקוט"ש	מחיר לקוט"ש בא"ג	סה"כ לתשלום
פרטי חשבון עבור תאריכים:						
777	פסגה	01/02/22	28/02/22	13.05	95.84	12.51 ₪
778	גבע	1,568.10	1,568.10	0.00	57.97	0.00 ₪
779	שפל	2,768.40	2,792.30	23.90	35.63	8.52 ₪

מיזוג אוויר

סוג תעריף	סוג צריכה	קריאה קודמת	קריאה נכחית	סה"כ צריכה בקוט"ש	מחיר לקוט"ש בא"ג	סה"כ לתשלום
פרטי חשבון עבור תאריכים:						
777	פסגה	01/02/22	28/02/22	22.400	95.84	21.47 ₪
778	גבע	2.828	2.828	0.00	57.97	1.64 ₪
779	שפל	42.783	42.783	0.00	35.63	15.24 ₪

מים וביוב

סוג תעריף	סוג צריכה	קריאה קודמת	קריאה נכחית	סה"כ צריכה בקוט"ש	מחיר לקוט"ש בא"ג	סה"כ לתשלום
פרטי חשבון עבור תאריכים:						
777	פסגה	01/02/22	28/02/22	0.611	95.84	0.59 ₪
778	גבע	0.000	0.000	0.000	57.97	0.00 ₪
779	שפל	0.000	0.000	0.000	35.63	0.00 ₪

סה"כ לדייר:

פסגה	גבע	שפל	סה"כ	שיא ביקוש
36.06	2.83	66.68	105.57	32.77
₪ 34.56	₪ 1.64	₪ 23.76	₪ 59.96	

סה"כ צריכה  
 סה"כ לתשלום

214.45 ₪	תשלום קבוע	
2.21 ₪	תשלום עבור גודל חיבור בKVA (1x40)	
276.62 ₪	סה"כ	
47.03 ₪	מע"מ 17.00%	
323.64 ₪	סה"כ לתשלום	כולל מע"מ





התפלגות חיוב בש"ח לפי תעו"ז

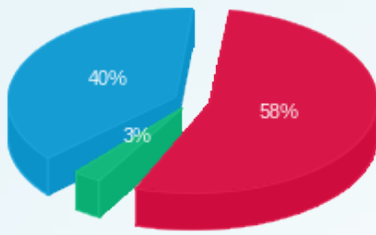

■ פסגה (ש"ח 34.56)  
■ גבע (ש"ח 1.64)  
■ שפל (ש"ח 23.76)

הסטוריית צריכה בקוט"ש

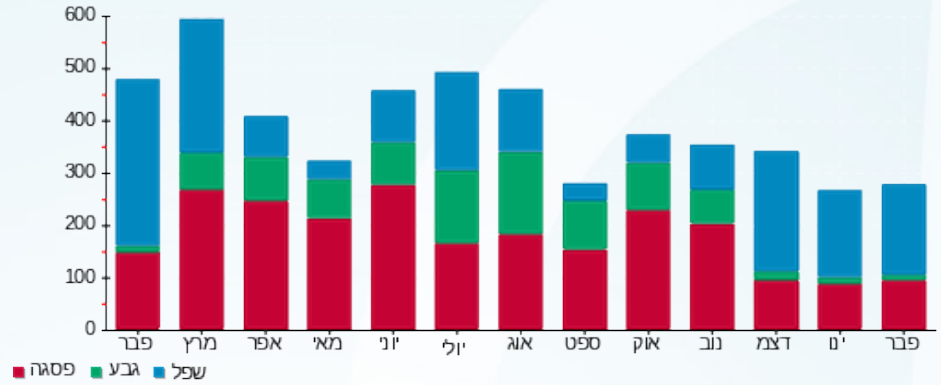

■ פסגה ■ גבע ■ שפל





07/03/22 תאריך הפקה:  
 28/02/22 תאריך קריאה נכחית:  
 01/02/22 תאריך קריאה קודמת:

**שם דייר:** חיפושית מעלה אדומים בע"מ 1  
**שם אתר:** קניון מעלה אדומים

**לקוח/ה נכבד/ה, אנו מתכבדים להגיש את חישוב צריכת החשמל לתקופה 01/02/22 - 28/02/22:**

**חיפושית מעלה אדומים בע"מ - 2 - 81022674(3x40)**

סוג תעריף	סוג צריכה	קריאה קודמת	קריאה נכחית	סה"כ צריכה בקוט"ש	מחיר לקוט"ש בא"ג	סה"כ לתשלום
פרטי חשבון עבור תאריכים:						
777	פסגה	01/02/22	28/02/22	173.86	95.84	166.62 ₪
778	גבע	18,119.72	18,177.97	58.25	57.97	33.77 ₪
779	שפל	20,878.22	21,409.11	530.88	35.63	189.15 ₪

**מיזוג אוויר**

סוג תעריף	סוג צריכה	קריאה קודמת	קריאה נכחית	סה"כ צריכה בקוט"ש	מחיר לקוט"ש בא"ג	סה"כ לתשלום
פרטי חשבון עבור תאריכים:						
777	פסגה	01/02/22	28/02/22	38.220	95.84	36.63 ₪
778	גבע			4.825	57.97	2.80 ₪
779	שפל			72.998	35.63	26.01 ₪

**מים וביוב**

סוג תעריף	סוג צריכה	קריאה קודמת	קריאה נכחית	סה"כ צריכה בקוט"ש	מחיר לקוט"ש בא"ג	סה"כ לתשלום
פרטי חשבון עבור תאריכים:						
777	פסגה	01/02/22	28/02/22	1.042	95.84	1.00 ₪
778	גבע			0.000	57.97	0.00 ₪
779	שפל			0.000	35.63	0.00 ₪

**סה"כ לדייר:**

פסגה	גבע	שפל	סה"כ	שיא ביקוש
213.12	63.07	603.88	880.07	
204.25 ₪	36.56 ₪	215.16 ₪	455.98 ₪	

סה"כ צריכה  
 סה"כ לתשלום

214.45 ₪	<b>תשלום קבוע</b>	
6.63 ₪	<b>תשלום עבור גודל חיבור KVA (3x40)</b>	
677.05 ₪	<b>סה"כ</b>	
115.10 ₪	<b>מע"מ 17.00%</b>	
792.15 ₪	<b>סה"כ לתשלום</b>	<b>כולל מע"מ</b>





התפלגות חיוב בש"ח לפי תעו"ז

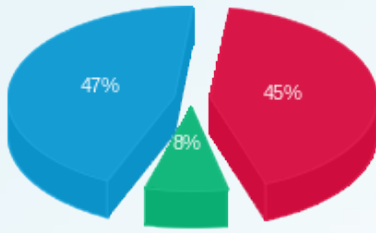

■ פסגה (204.25 ש"ח)  
■ גבע (36.56 ש"ח)  
■ שפל (215.16 ש"ח)

הסטוריית צריכה בקוט"ש

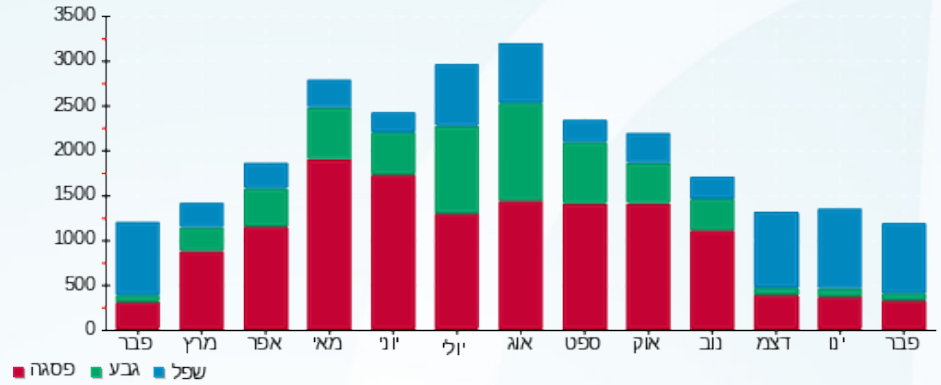

07/03/22 תאריך הפקה:  
 28/02/22 תאריך קריאה נוכחית:  
 01/02/22 תאריך קריאה קודמת:

שם דייר: חיפושית מעלה אדומים בע"מ 2  
 שם אתר: קניון מעלה אדומים

לקוח/ה נכבד/ה, אנו מתכבדים להגיש את חישוב צריכת החשמל לתקופה 01/02/22 - 28/02/22:

חיפושית מעלה אדומים בע"מ - 1 - 18170606 (3x40)

סוג תעריף	סוג צריכה	קריאה קודמת	קריאה נוכחית	סה"כ צריכה בקוט"ש	מחיר לקוט"ש בא"ג	סה"כ לתשלום
פרטי חשבון עבור תאריכים:						
777	פסגה	01/02/22	28/02/22	105.00	95.84	100.63 ₪
778	גבע	2,292.20	2,316.30	24.10	57.97	13.97 ₪
779	שפל	3,959.70	4,203.70	244.00	35.63	86.94 ₪

סה"כ לדייר:

פסגה	גבע	שפל	סה"כ	שיא ביקוש
105.00	24.10	244.00	373.10	131.04
100.63 ₪	13.97 ₪	86.94 ₪	201.54 ₪	

סה"כ צריכה  
 סה"כ לתשלום

214.45 ₪	<b>תשלום קבוע</b> <b>תשלום עבור גודל חיבור בKVA (3x40)</b> <b>סה"כ</b> <b>מע"מ 17.00%</b>	<b>סה"כ לתשלום</b>
6.63 ₪		
422.62 ₪		
71.84 ₪		
494.46 ₪		<b>כולל מע"מ</b>

התפלגות חיוב בש"ח לפי תעו"ז

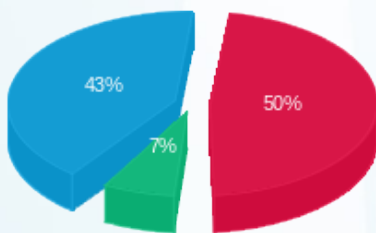

פסגה (100.63 ₪) 50%  
 גבע (13.97 ₪) 7%  
 שפל (86.94 ₪) 43%

הסטוריית צריכה בקוט"ש

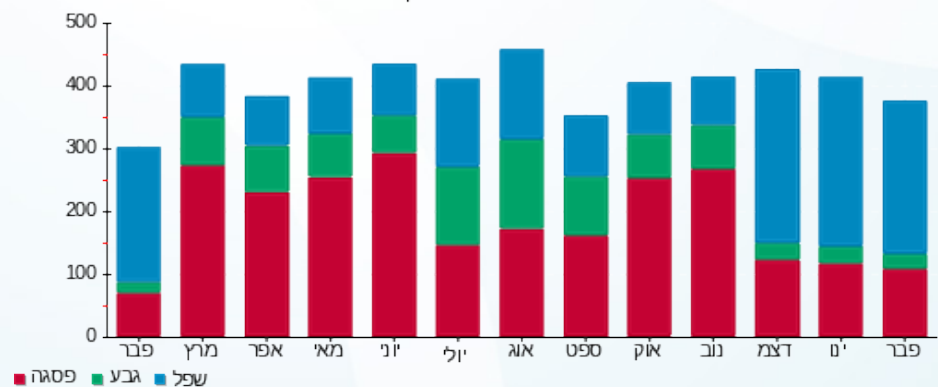



07/03/22 תאריך הפקה:  
 28/02/22 תאריך קריאה נכחית:  
 01/02/22 תאריך קריאה קודמת:

שם דייר: חן מלכה  
 שם אתר: קניון מעלה אדומים

לקוח/ה נכבד/ה, אנו מתכבדים להגיש את חישוב צריכת החשמל לתקופה 01/02/22 - 28/02/22:

חן מלכה - 5 - 81022692 (3x40)

סוג תעריף	סוג צריכה	קריאה קודמת	קריאה נכחית	סה"כ צריכה בקוט"ש	מחיר לקוט"ש בא"ג	סה"כ לתשלום
פרטי חשבון עבור תאריכים:						
		01/02/22	28/02/22			
777	פסגה	22,287.40	22,328.90	41.50	95.84	39.77 ₪
778	גבע	4,643.80	4,648.70	4.90	57.97	2.84 ₪
779	שפל	8,906.90	9,084.40	177.50	35.63	63.24 ₪

מיזוג אוויר

סוג תעריף	סוג צריכה	קריאה קודמת	קריאה נכחית	סה"כ צריכה בקוט"ש	מחיר לקוט"ש בא"ג	סה"כ לתשלום
פרטי חשבון עבור תאריכים:						
		01/02/22	28/02/22			
777	פסגה			37.389	95.84	35.83 ₪
778	גבע			4.720	57.97	2.74 ₪
779	שפל			71.411	35.63	25.44 ₪

מים וביוב

סוג תעריף	סוג צריכה	קריאה קודמת	קריאה נכחית	סה"כ צריכה בקוט"ש	מחיר לקוט"ש בא"ג	סה"כ לתשלום
פרטי חשבון עבור תאריכים:						
		01/02/22	28/02/22			
777	פסגה			1.019	95.84	0.98 ₪
778	גבע			0.000	57.97	0.00 ₪
779	שפל			0.000	35.63	0.00 ₪

סה"כ לדייר:

פסגה	גבע	שפל	סה"כ	שיא ביקוש
79.91	9.62	248.91	338.44	3.10
76.58 ₪	5.58 ₪	88.69 ₪	170.85 ₪	

סה"כ צריכה  
 סה"כ לתשלום

214.45 ₪	תשלום קבוע	
6.63 ₪	תשלום עבור גודל חיבור בKVA (3x40)	
391.92 ₪	סה"כ	
66.63 ₪	מע"מ 17.00%	
458.55 ₪	סה"כ לתשלום	כולל מע"מ





התפלגות חיוב בש"ח לפי תעו"ז

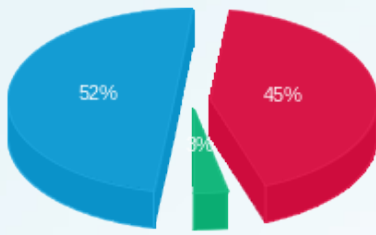

- פסגה (ש"ח 76.58)
- גבע (ש"ח 5.58)
- שפל (ש"ח 88.69)

הסטוריית צריכה בקוט"ש

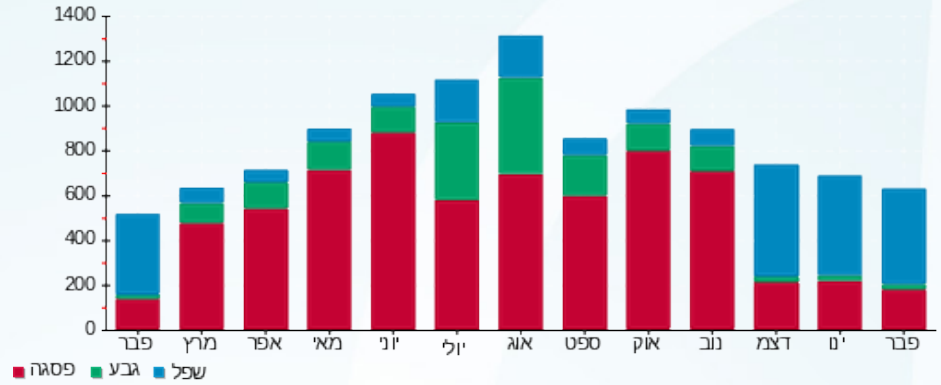



07/03/22

תאריך הפקה:

שם דייר: חניון ק. 1- ב.חינוי  
שם אתר: קניון מעלה אדומים

28/02/22

תאריך קריאה נוכחית:

01/02/22

תאריך קריאה קודמת:

לקוח/ה נכבד/ה, אנו מתכבדים להגיש את חישוב צריכת החשמל לתקופה 28/02/22 - 01/02/22:

חניון ק. 1- ב.חינוי - 8 - 81003026

סוג תעריף	סוג צריכה	קריאה קודמת	קריאה נוכחית	סה"כ צריכה בקוט"ש	מחיר לקוט"ש בא"ג	סה"כ לתשלום
		01/02/22	28/02/22			
777	פסגה	359,721.80	360,547.69	825.88	95.84	791.53 ₪
778	גבע	7,165,139.75	7,165,412.62	272.87	57.97	158.18 ₪
779	שפל	341,526.10	343,935.73	2,409.63	35.63	858.55 ₪

סה"כ לדייר:

פסגה	גבע	שפל	סה"כ	שיא ביקוש
825.88	272.87	2,409.63	3,508.38	
791.53 ₪	158.18 ₪	858.55 ₪	1,808.26 ₪	

סה"כ צריכה  
סה"כ לתשלום

תשלום קבוע	סה"כ	מע"מ 17.00%	כולל מע"מ
0.00 ₪	1,808.26 ₪	307.40 ₪	2,115.66 ₪
	סה"כ לתשלום		

התפלגות חיוב בש"ח לפי תעו"ז

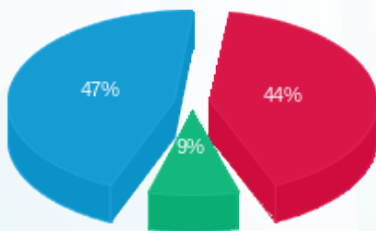

- פסגה (791.53 ₪) 47%
- גבע (158.18 ₪) 9%
- שפל (858.55 ₪) 44%

הסטוריית צריכה בקוט"ש

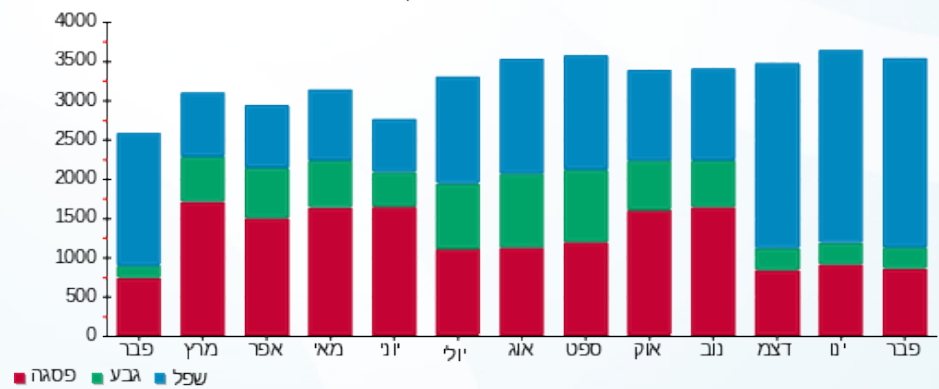

07/03/22 תאריך הפקה:  
 28/02/22 תאריך קריאה נוכחית:  
 01/02/22 תאריך קריאה קודמת:

**שם דייר:** טופ טן אביזרי אופנה בע"מ  
**שם אתר:** קניון מעלה אדומים

**לקוח/ה נכבד/ה, אנו מתכבדים להגיש את חישוב צריכת החשמל לתקופה 01/02/22 - 28/02/22:**

**טופ טן - 3 - 81022233(3x40)**

סוג תעריף	סוג צריכה	קריאה קודמת	קריאה נוכחית	סה"כ צריכה בקוט"ש	מחיר לקוט"ש בא"ג	סה"כ לתשלום
פרטי חשבון עבור תאריכים:						
777	פסגה	01/02/22	28/02/22	369.17	95.84	353.81 ₪
778	גבע	41,532.48	41,566.21	33.73	57.97	19.55 ₪
779	שפל	44,690.22	45,328.00	637.78	35.63	227.24 ₪

**מיזוג אוויר**

סוג תעריף	סוג צריכה	קריאה קודמת	קריאה נוכחית	סה"כ צריכה בקוט"ש	מחיר לקוט"ש בא"ג	סה"כ לתשלום
פרטי חשבון עבור תאריכים:						
777	פסגה	01/02/22	28/02/22	39.009	95.84	37.39 ₪
778	גבע	4.924	4.924	57.97	2.85	2.85 ₪
779	שפל	74.505	74.505	35.63	26.55	26.55 ₪

**מים וביוב**

סוג תעריף	סוג צריכה	קריאה קודמת	קריאה נוכחית	סה"כ צריכה בקוט"ש	מחיר לקוט"ש בא"ג	סה"כ לתשלום
פרטי חשבון עבור תאריכים:						
777	פסגה	01/02/22	28/02/22	1.063	95.84	1.02 ₪
778	גבע	0.000	0.000	57.97	0.00	0.00 ₪
779	שפל	0.000	0.000	35.63	0.00	0.00 ₪

**סה"כ לדייר:**

פסגה	גבע	שפל	סה"כ	שיא ביקוש
409.24	38.65	712.28	1,160.18	
392.22 ₪	22.41 ₪	253.79 ₪	668.41 ₪	

סה"כ צריכה  
 סה"כ לתשלום

214.45 ₪	<b>תשלום קבוע</b>	
6.63 ₪	<b>תשלום עבור גודל חיבור בKVA (3x40)</b>	
889.49 ₪	<b>סה"כ</b>	
151.21 ₪	<b>מע"מ 17.00%</b>	
1,040.70 ₪	<b>סה"כ לתשלום</b>	<b>כולל מע"מ</b>



התפלגות חיוב בש"ח לפי תעו"ז

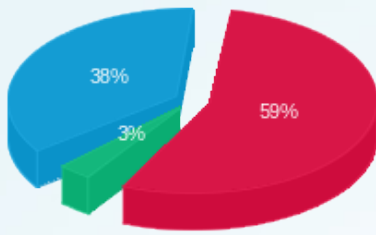

- פסגה (392.22 ש"ח)
- גבע (22.41 ש"ח)
- שפל (253.79 ש"ח)

הסטוריית צריכה בקוט"ש

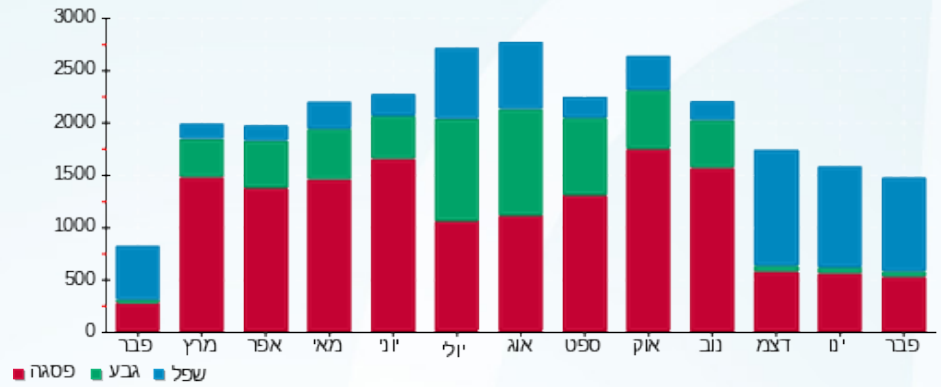



07/03/22 תאריך הפקה:  
 28/02/22 תאריך קריאה נוכחית:  
 01/02/22 תאריך קריאה קודמת:

**שם דייר:** יהודה הוד - ספורט הוד  
**שם אתר:** קניון מעלה אדומים

**לקוח/ה נכבד/ה, אנו מתכבדים להגיש את חישוב צריכת החשמל לתקופה 01/02/22 - 28/02/22:**

**ספורט הוד - 5 - (3x25)81022650**

סוג תעריף	סוג צריכה	קריאה קודמת	קריאה נוכחית	סה"כ צריכה בקוט"ש	מחיר לקוט"ש בא"ג	סה"כ לתשלום
פרטי חשבון עבור תאריכים:						
		01/02/22	28/02/22			
777	פסגה	85,356.68	85,767.98	411.30	95.84	394.19 ₪
778	גבע	28,929.68	28,966.12	36.44	57.97	21.13 ₪
779	שפל	31,954.02	32,464.73	510.71	35.63	181.96 ₪

**מיזוג אוויר**

סוג תעריף	סוג צריכה	קריאה קודמת	קריאה נוכחית	סה"כ צריכה בקוט"ש	מחיר לקוט"ש בא"ג	סה"כ לתשלום
פרטי חשבון עבור תאריכים:						
		01/02/22	28/02/22			
777	פסגה			91.978	95.84	88.15 ₪
778	גבע			11.610	57.97	6.73 ₪
779	שפל			175.671	35.63	62.59 ₪

**מים וביוב**

סוג תעריף	סוג צריכה	קריאה קודמת	קריאה נוכחית	סה"כ צריכה בקוט"ש	מחיר לקוט"ש בא"ג	סה"כ לתשלום
פרטי חשבון עבור תאריכים:						
		01/02/22	28/02/22			
777	פסגה			2.507	95.84	2.40 ₪
778	גבע			0.000	57.97	0.00 ₪
779	שפל			0.000	35.63	0.00 ₪

**סה"כ לדייר:**

פסגה	גבע	שפל	סה"כ	שיא ביקוש
505.79	48.05	686.38	1,240.22	
484.75 ₪	27.86 ₪	244.56 ₪	757.16 ₪	

סה"כ צריכה  
 סה"כ לתשלום

214.45 ₪	<b>תשלום קבוע</b>	
4.14 ₪	<b>תשלום עבור גודל חיבור בKVA (3x25)</b>	
975.75 ₪	<b>סה"כ</b>	
165.88 ₪	<b>מע"מ 17.00%</b>	
1,141.63 ₪	<b>סה"כ לתשלום</b>	<b>כולל מע"מ</b>





התפלגות חיוב בש"ח לפי תעו"ז

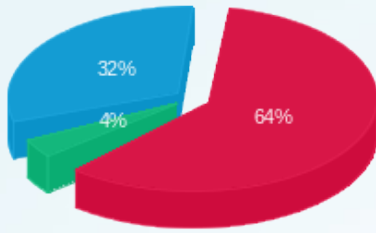

- פסגה (484.75 ש"ח)
- גבע (27.86 ש"ח)
- שפל (244.56 ש"ח)

הסטוריית צריכה בקוט"ש

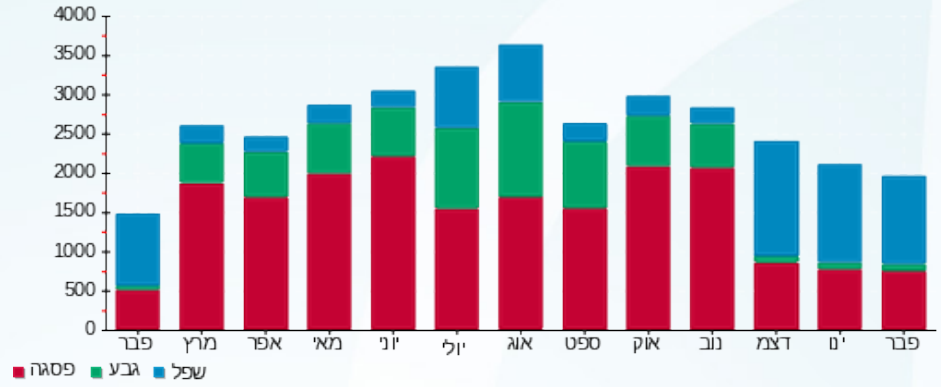

07/03/22 תאריך הפקה:  
 28/02/22 תאריך קריאה נוכחית:  
 01/02/22 תאריך קריאה קודמת:

שם דייר: יח' מ"א 3 בגג (מפסק Q6-22)  
 שם אתר: קניון מעלה אדומים

**לקוח/ה נכבד/ה, אנו מתכבדים להגיש את חישוב צריכת החשמל לתקופה 01/02/22 - 28/02/22:**

**יח' מ"א 3 בגג (מפסק 4 - 16254142) - Q6-22**

סוג תעריף	סוג צריכה	קריאה קודמת	קריאה נוכחית	סה"כ צריכה בקוט"ש	מחיר לקוט"ש בא"ג	סה"כ לתשלום
פרטי חשבון עבור תאריכים:			28/02/22	01/02/22		
777	פסגה	314,039.20	316,176.00	2,136.80	95.84	2,047.91 ₪
778	גבע	107,062.40	107,193.60	131.20	57.97	76.06 ₪
779	שפל	99,168.00	102,812.00	3,644.00	35.63	1,298.36 ₪

**יח' מ"א 3 בגג (מפסק 1 - 16254243) - Q6-22**

סוג תעריף	סוג צריכה	קריאה קודמת	קריאה נוכחית	סה"כ צריכה בקוט"ש	מחיר לקוט"ש בא"ג	סה"כ לתשלום
פרטי חשבון עבור תאריכים:			28/02/22	01/02/22		
777	פסגה	164,216.60	166,213.40	-1,996.80	95.84	-1,913.73 ₪
778	גבע	62,716.00	62,839.60	-123.60	57.97	-71.65 ₪
779	שפל	56,185.00	59,592.40	-3,407.40	35.63	-1,214.06 ₪

**סה"כ לדייר:**

פסגה	גבע	שפל	סה"כ	שיא ביקוש
140.00	7.60	236.60	384.20	20.39
134.18 ₪	4.41 ₪	84.30 ₪	222.88 ₪	

תשלום קבוע	סה"כ	מע"מ 17.00%	כולל מע"מ
0.00 ₪	222.88 ₪	37.89 ₪	260.77 ₪
	<b>סה"כ לתשלום</b>		

התפלגות חיוב בש"ח לפי תע"ז

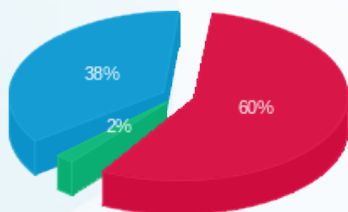

■ פסגה (134.18 ₪)  
 ■ גבע (4.41 ₪)  
 ■ שפל (84.30 ₪)

הסטוריית צריכה בקוט"ש

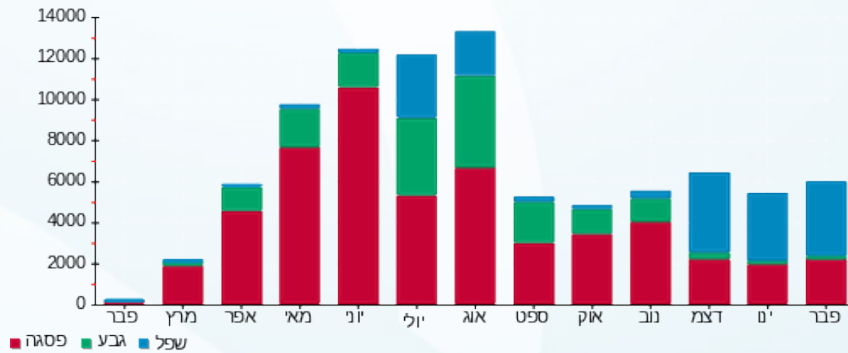



07/03/22 תאריך הפקה:  
 28/02/22 תאריך קריאה נוכחית:  
 01/02/22 תאריך קריאה קודמת:

שם דייר: יט"א 1  
 שם אתר: קניון מעלה אדומים

לקוח/ה נכבד/ה, אנו מתכבדים להגיש את חישוב צריכת החשמל לתקופה 01/02/22 - 28/02/22:

יט"א 1 - 4 - 81022639

סוג תעריף	סוג צריכה	קריאה קודמת	קריאה נוכחית	סה"כ צריכה בקוט"ש	מחיר לקוט"ש בא"ג	סה"כ לתשלום
פרטי חשבון עבור תאריכים:						
777	פסגה	01/02/22	28/02/22	390.64	95.84	374.38 ₪
778	גבע	35,404.34	35,486.46	82.12	57.97	47.61 ₪
779	שפל	37,681.24	38,384.37	703.13	35.63	250.52 ₪

סה"כ לדייר:

פסגה	גבע	שפל	סה"כ	שיא ביקוש
390.64	82.12	703.13	1,175.89	
374.38 ₪	47.61 ₪	250.52 ₪	672.52 ₪	

סה"כ צריכה  
 סה"כ לתשלום

תשלום קבוע	סה"כ	מע"מ 17.00%	כולל מע"מ
0.00 ₪	672.52 ₪	114.33 ₪	786.84 ₪
			סה"כ לתשלום

התפלגות חיוב בש"ח לפי תעו"ז

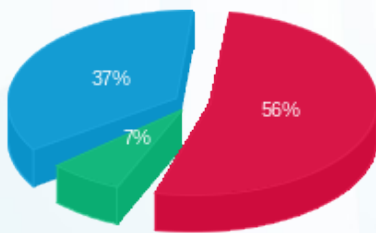

פסגה (374.38 ₪) 56%  
 גבע (47.61 ₪) 7%  
 שפל (250.52 ₪) 37%

הסטוריית צריכה בקוט"ש

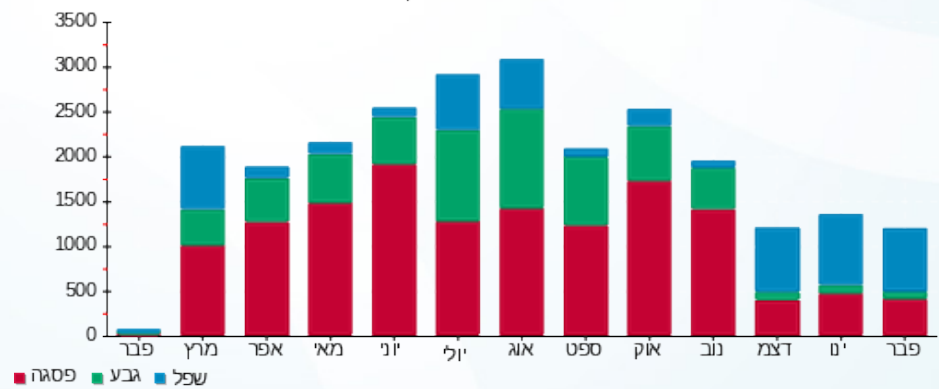



07/03/22

תאריך הפקה:

שם דייר: יט"א 2

28/02/22

תאריך קריאה נוכחית:

שם אתר: קניון מעלה אדומים

01/02/22

תאריך קריאה קודמת:

לקוח/ה נכבד/ה, אנו מתכבדים להגיש את חישוב צריכת החשמל לתקופה 01/02/22 - 28/02/22:

יט"א 2 - 5 - 81022639

סוג תעריף	סוג צריכה	קריאה קודמת	קריאה נוכחית	סה"כ צריכה בקוט"ש	מחיר לקוט"ש בא"ג	סה"כ לתשלום
		01/02/22	28/02/22			
777	פסגה	115,745.11	116,019.15	274.05	95.84	262.65 ₪
778	גבע	35,434.45	35,504.85	70.41	57.97	40.81 ₪
779	שפל	58,979.20	59,508.57	529.37	35.63	188.61 ₪

סה"כ לדייר:

פסגה	גבע	שפל	סה"כ	שיא ביקוש
274.05	70.41	529.37	873.82	
262.65 ₪	40.81 ₪	188.61 ₪	492.08 ₪	

סה"כ צריכה

סה"כ לתשלום

תשלום קבוע	סה"כ	מע"מ 17.00%	כולל מע"מ
0.00 ₪	492.08 ₪	83.65 ₪	575.73 ₪
			סה"כ לתשלום

התפלגות חיוב בש"ח לפי תעו"ז

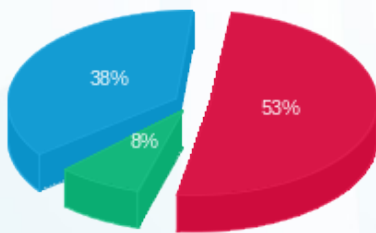

- פסגה (262.65 ₪) 53%
- גבע (40.81 ₪) 8%
- שפל (188.61 ₪) 38%

הסטוריית צריכה בקוט"ש

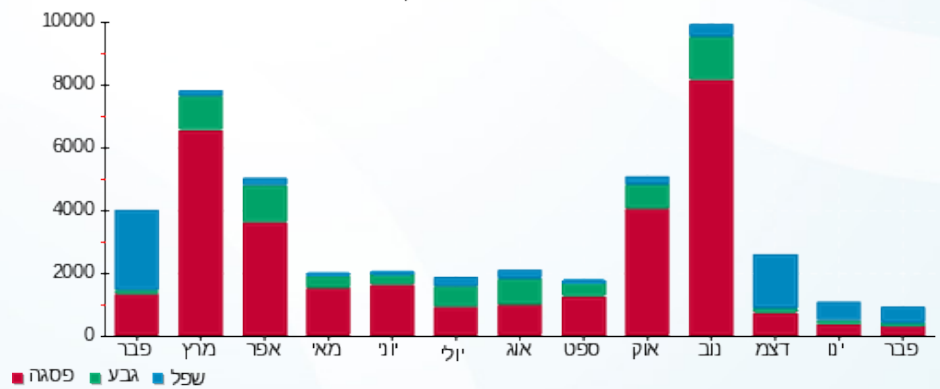



07/03/22 תאריך הפקה:  
 28/02/22 תאריך קריאה נוכחית:  
 01/02/22 תאריך קריאה קודמת:

שם דייר: יט"א 3  
 שם אתר: קניון מעלה אדומים

לקוח/ה נכבד/ה, אנו מתכבדים להגיש את חישוב צריכת החשמל לתקופה 01/02/22 - 28/02/22:

יט"א 3 - 3 - 81022639

סוג תעריף	סוג צריכה	קריאה קודמת	קריאה נוכחית	סה"כ צריכה בקוט"ש	מחיר לקוט"ש בא"ג	סה"כ לתשלום
פרטי חשבון עבור תאריכים:						
777	פסגה	01/02/22	28/02/22	14.35	95.84	13.76 ₪
778	גבע	34,826.98	34,834.09	7.12	57.97	4.13 ₪
779	שפל	35,022.39	35,076.30	53.91	35.63	19.21 ₪

סה"כ לדייר:

פסגה	גבע	שפל	סה"כ	שיא ביקוש
14.35	7.12	53.91	75.38	
13.76 ₪	4.13 ₪	19.21 ₪	37.09 ₪	

סה"כ צריכה  
 סה"כ לתשלום

תשלום קבוע	סה"כ	מע"מ 17.00%	כולל מע"מ
0.00 ₪	37.09 ₪	6.31 ₪	43.39 ₪
			סה"כ לתשלום

התפלגות חיוב בש"ח לפי תעו"ז

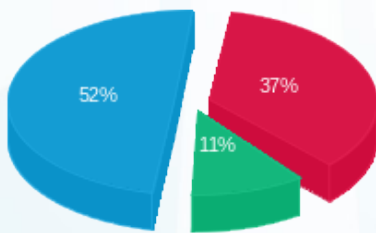

פסגה (13.76 ₪) 52%  
 גבע (4.13 ₪) 11%  
 שפל (19.21 ₪) 37%

הסטוריית צריכה בקוט"ש

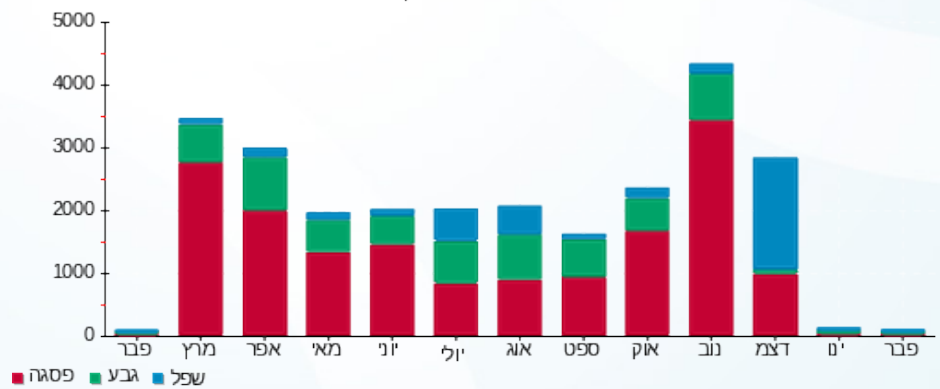



07/03/22 תאריך הפקה:  
 28/02/22 תאריך קריאה נוכחית:  
 01/02/22 תאריך קריאה קודמת:

שם דייר: יט"א 4  
 שם אתר: קניון מעלה אדומים

לקוח/ה נכבד/ה, אנו מתכבדים להגיש את חישוב צריכת החשמל לתקופה 01/02/22 - 28/02/22:

יט"א 4 - 2 - 81022662

סוג תעריף	סוג צריכה	קריאה קודמת	קריאה נוכחית	סה"כ צריכה בקוט"ש	מחיר לקוט"ש בא"ג	סה"כ לתשלום
		01/02/22	28/02/22			
777	פסגה	563,955.89	563,957.51	1.62	95.84	1.55 ₪
778	גבע	25,487.57	25,488.41	0.83	57.97	0.48 ₪
779	שפל	27,336.63	27,342.91	6.28	35.63	2.24 ₪

סה"כ לדייר:

פסגה	גבע	שפל	סה"כ	שיא ביקוש
1.62	0.83	6.28	8.73	
1.55 ₪	0.48 ₪	2.24 ₪	4.27 ₪	

סה"כ צריכה  
 סה"כ לתשלום

תשלום קבוע	סה"כ	מע"מ 17.00%	כולל מע"מ
0.00 ₪	4.27 ₪	0.73 ₪	5.00 ₪
			סה"כ לתשלום

התפלגות חיוב בש"ח לפי תעו"ז

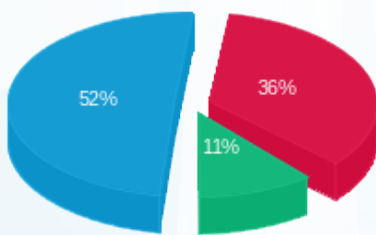

פסגה (1.55 ₪) 52%  
 גבע (0.48 ₪) 36%  
 שפל (2.24 ₪) 11%

הסטוריית צריכה בקוט"ש

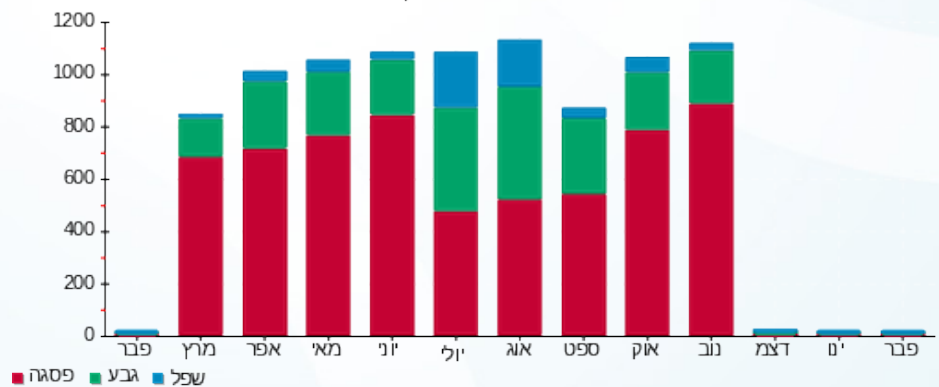



07/03/22 תאריך הפקה:  
 28/02/22 תאריך קריאה נוכחית:  
 01/02/22 תאריך קריאה קודמת:

שם דייר: יט"א 5  
 שם אתר: קניון מעלה אדומים

לקוח/ה נכבד/ה, אנו מתכבדים להגיש את חישוב צריכת החשמל לתקופה 01/02/22 - 28/02/22:

יט"א 5 - 3 - 81022662

סוג תעריף	סוג צריכה	קריאה קודמת	קריאה נוכחית	סה"כ צריכה בקוט"ש	מחיר לקוט"ש בא"ג	סה"כ לתשלום
פרטי חשבון עבור תאריכים:						
777	פסגה	01/02/22	28/02/22	1.78	95.84	1.70 ₪
778	גבע	23,265.39	23,266.30	0.92	57.97	0.53 ₪
779	שפל	29,774.66	29,781.65	7.00	35.63	2.49 ₪

סה"כ לדייר:

פסגה	גבע	שפל	סה"כ	שיא ביקוש
1.78	0.92	7.00	9.69	
1.70 ₪	0.53 ₪	2.49 ₪	4.73 ₪	

סה"כ צריכה  
 סה"כ לתשלום

תשלום קבוע	סה"כ	מע"מ 17.00%	כולל מע"מ
0.00 ₪	4.73 ₪	0.80 ₪	5.53 ₪
		סה"כ לתשלום	

התפלגות חיוב בש"ח לפי תעו"ז

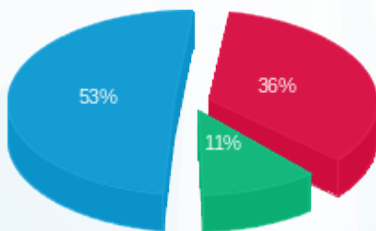

פסגה (1.70 ₪) 53%  
 גבע (0.53 ₪) 11%  
 שפל (2.49 ₪) 36%

הסטוריית צריכה בקוט"ש

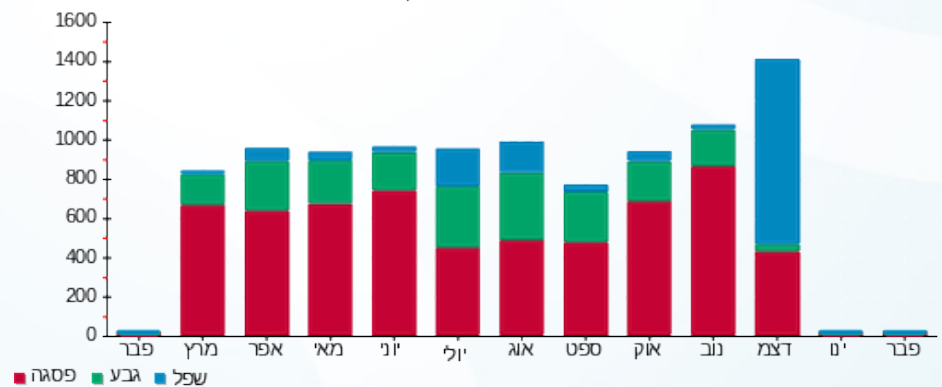



07/03/22 תאריך הפקה:  
 28/02/22 תאריך קריאה נוכחית:  
 01/02/22 תאריך קריאה קודמת:

שם דייר: יט"א 7  
 שם אתר: קניון מעלה אדומים

לקוח/ה נכבד/ה, אנו מתכבדים להגיש את חישוב צריכת החשמל לתקופה 01/02/22 - 28/02/22:

יט"א 7 - 7 - 81022286

סוג תעריף	סוג צריכה	קריאה קודמת	קריאה נוכחית	סה"כ צריכה בקוט"ש	מחיר לקוט"ש בא"ג	סה"כ לתשלום
פרטי חשבון עבור תאריכים:						
777	פסגה	01/02/22	28/02/22	0.15	95.84	14.14 ₪
778	גבע	2,229.99	2,230.00	0.006	57.97	0.00 ₪
779	שפל	2,581.65	2,582.30	0.65	35.63	23.23 ₪

סה"כ לדייר:

פסגה	גבע	שפל	סה"כ	שיא ביקוש
0.15	0.006	0.65	0.81	
14.14 ₪	0.00 ₪	23.23 ₪	38.38 ₪	

סה"כ צריכה  
 סה"כ לתשלום

תשלום קבוע	0.00 ₪
סה"כ	38.38 ₪
מע"מ 17.00%	6.52 ₪
כולל מע"מ	44.90 ₪
סה"כ לתשלום	44.90 ₪

התפלגות חיוב בש"ח לפי תעו"ז

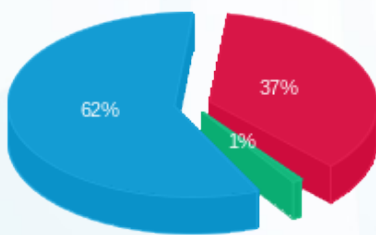

פסגה (0.14 ₪) 62%  
 גבע (0.003 ₪) 37%  
 שפל (0.23 ₪) 1%

הסטוריית צריכה בקוט"ש

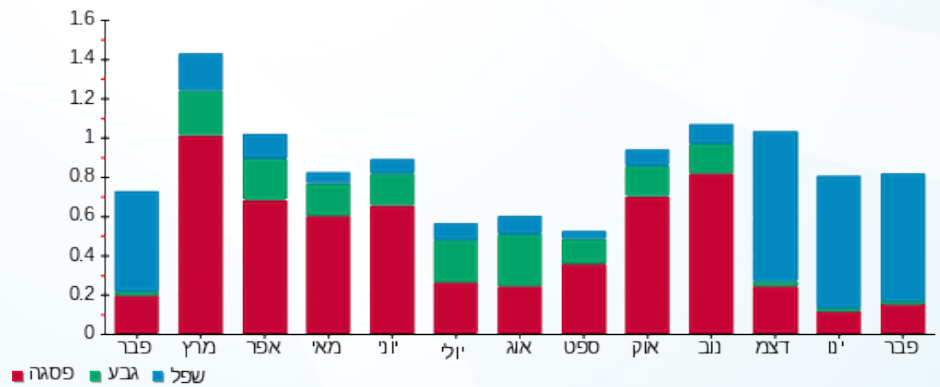

07/03/22 תאריך הפקה:  
 28/02/22 תאריך קריאה נוכחית:  
 01/02/22 תאריך קריאה קודמת:

שם דייר: יט"א 8  
 שם אתר: קניון מעלה אדומים

לקוח/ה נכבד/ה, אנו מתכבדים להגיש את חישוב צריכת החשמל לתקופה 01/02/22 - 28/02/22:

יט"א 8 - 81022286

סוג תעריף	סוג צריכה	קריאה קודמת	קריאה נוכחית	סה"כ צריכה בקוט"ש	מחיר לקוט"ש בא"ג	סה"כ לתשלום
פרטי חשבון עבור תאריכים:						
777	פסגה	01/02/22	28/02/22	0.00	95.84	0.00 ₪
778	גבע	0.002	0.002	0.00	57.97	0.00 ₪
779	שפל	0.007	0.007	0.00	35.63	0.00 ₪

סה"כ לדייר:

פסגה	גבע	שפל	סה"כ	שיא ביקוש
0.00	0.00	0.00	0.00	
0.00 ₪	0.00 ₪	0.00 ₪	0.00 ₪	

סה"כ צריכה  
 סה"כ לתשלום

0.00 ₪	תשלום קבוע
0.00 ₪	סה"כ
0.00 ₪	מע"מ 17.00%
0.00 ₪	כולל מע"מ
0.00 ₪	סה"כ לתשלום

התפלגות חיוב בש"ח לפי תעו"ז

- פסגה (0.00 ₪)
- גבע (0.00 ₪)
- שפל (0.00 ₪)

הסטוריית צריכה בקוט"ש

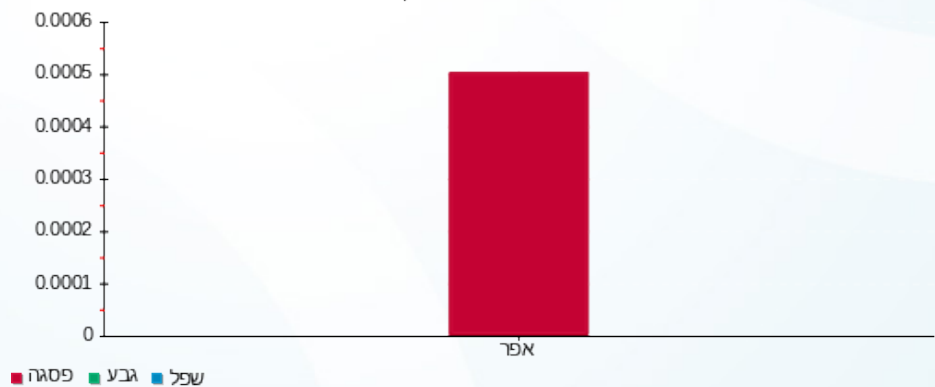



07/03/22

תאריך הפקדה:

שם דייר: יצחק זדה-סי גולד  
שם אתר: קניון מעלה אדומים

28/02/22

תאריך קריאה נוכחית:

01/02/22

תאריך קריאה קודמת:

לקוח/ה נכבד/ה, אנו מתכבדים להגיש את חישוב צריכת החשמל לתקופה 01/02/22 - 28/02/22:

סי גולד - 5 - 81022286(1x40)

סוג תעריף	סוג צריכה	קריאה קודמת	קריאה נוכחית	סה"כ צריכה בקוט"ש	מחיר לקוט"ש בא"ג	סה"כ לתשלום
פרטי חשבון עבור תאריכים:						
777	פסגה	01/02/22	28/02/22	79.20	95.84	75.90 ₪
778	גבע	3,139.05	3,146.04	6.99	57.97	4.05 ₪
779	שפל	4,640.39	4,783.52	143.13	35.63	51.00 ₪

סה"כ לדייר:

פסגה	גבע	שפל	סה"כ	שיא ביקוש
79.20	6.99	143.13	229.31	
75.90 ₪	4.05 ₪	51.00 ₪	130.95 ₪	

סה"כ צריכה

סה"כ לתשלום

214.45 ₪	<b>תשלום קבוע</b> <b>תשלום עבור גודל חיבור בKVA (1x40)</b> <b>סה"כ</b> <b>מע"מ 17.00%</b>	
2.21 ₪		
347.61 ₪		
59.09 ₪		
406.70 ₪	<b>סה"כ לתשלום</b>	<b>כולל מע"מ</b>

התפלגות חיוב בש"ח לפי תעו"ז

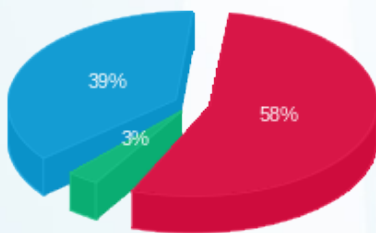

פסגה (75.90 ₪) 58%  
גבע (4.05 ₪) 39%  
שפל (51.00 ₪) 3%

הסטוריית צריכה בקוט"ש

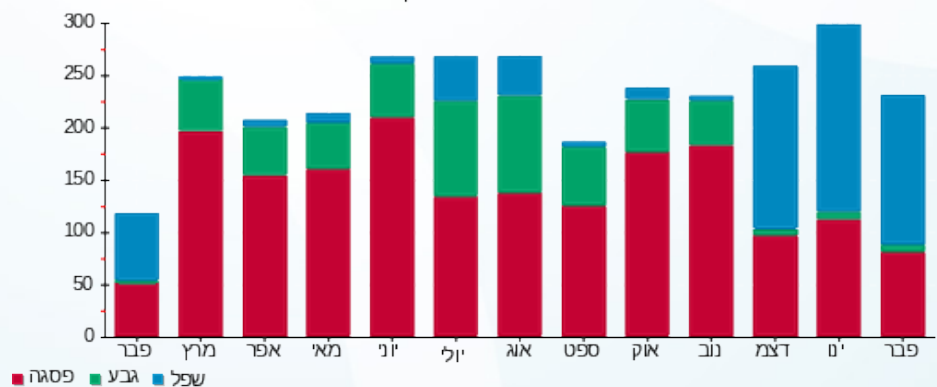



07/03/22

תאריך הפקדה:

שם דייר: לוח בנק יהב ב.חיוני

28/02/22

תאריך קריאה נוכחית:

שם אתר: קניון מעלה אדומים

01/02/22

תאריך קריאה קודמת:

לקוח/ה נכבד/ה, אנו מתכבדים להגיש את חישוב צריכת החשמל לתקופה 01/02/22 - 28/02/22:

לוח בנק יהב ב.חיוני - 5 - 81037775(0x0)

סוג תעריף	סוג צריכה	קריאה קודמת	קריאה נוכחית	סה"כ צריכה בקוט"ש	מחיר לקוט"ש בא"ג	סה"כ לתשלום
פרטי חשבון עבור תאריכים:						
777	פסגה	01/02/22	28/02/22	3,164.00	95.84	3,032.38 ₪
778	גבע	236,772.40	237,460.80	688.40	57.97	399.07 ₪
779	שפל	337,643.60	345,670.80	8,027.20	35.63	2,860.09 ₪

סה"כ לדייר:

פסגה	גבע	שפל	סה"כ	שיא ביקוש
3,164.00	688.40	8,027.20	11,879.60	54.00
3,032.38 ₪	399.07 ₪	2,860.09 ₪	6,291.53 ₪	

סה"כ צריכה

סה"כ לתשלום

0.00 ₪	<b>תשלום קבוע</b>	
0.00 ₪	<b>תשלום עבור גודל חיבור בKVA (0x0)</b>	
6,291.53 ₪	<b>סה"כ</b>	
1,069.56 ₪	<b>מע"מ 17.00%</b>	
7,361.10 ₪	<b>סה"כ לתשלום</b>	<b>כולל מע"מ</b>

התפלגות חיוב בש"ח לפי תעו"ז

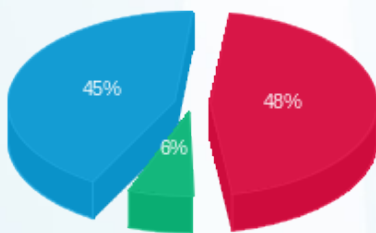

פסגה (3,032.38 ₪) 48%  
גבע (399.07 ₪) 45%  
שפל (2,860.09 ₪) 6%

הסטוריית צריכה בקוט"ש

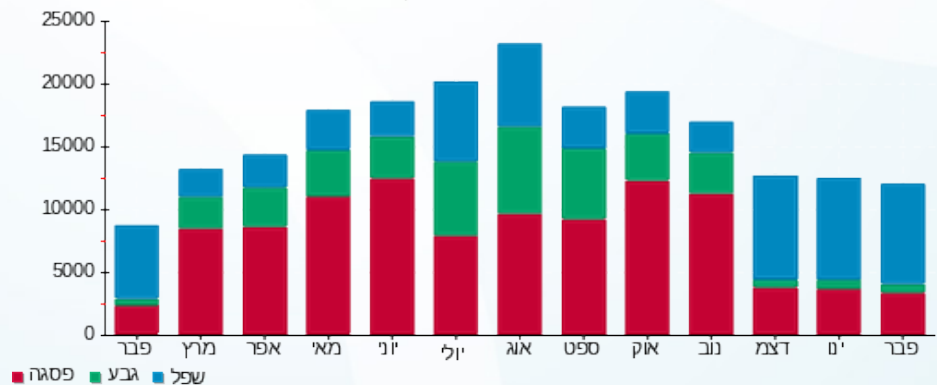



07/03/22

תאריך הפקה:

שם דייר: לוח גג תאורת חוץ  
שם אתר: קניון מעלה אדומים

28/02/22

תאריך קריאה נוכחית:

01/02/22

תאריך קריאה קודמת:

לקוח/ה נכבד/ה, אנו מתכבדים להגיש את חישוב צריכת החשמל לתקופה 01/02/22 - 28/02/22:

לוח גג תאורת חוץ - 6 - (3x63)16226536

סוג תעריף	סוג צריכה	קריאה קודמת	קריאה נוכחית	סה"כ צריכה בקוט"ש	מחיר לקוט"ש בא"ג	סה"כ לתשלום
פרטי חשבון עבור תאריכים:						
777	פסגה	01/02/22	28/02/22	99.50	95.84	95.36 ₪
778	גבע	2,608.20	2,627.90	19.70	57.97	11.42 ₪
779	שפל	7,783.00	8,004.20	221.20	35.63	78.81 ₪

סה"כ לדייר:

פסגה	גבע	שפל	סה"כ	שיא ביקוש
99.50	19.70	221.20	340.40	1.70
95.36 ₪	11.42 ₪	78.81 ₪	185.59 ₪	

סה"כ צריכה

סה"כ לתשלום

0.00 ₪	<b>תשלום קבוע</b>	
10.44 ₪	<b>תשלום עבור גודל חיבור בKVA (3x63)</b>	
196.03 ₪	<b>סה"כ</b>	
33.33 ₪	<b>מע"מ 17.00%</b>	
229.36 ₪	<b>סה"כ לתשלום</b>	<b>כולל מע"מ</b>

התפלגות חיוב בש"ח לפי תעו"ז

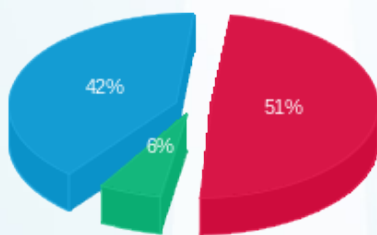

פסגה (95.36 ₪) 51%  
גבע (11.42 ₪) 6%  
שפל (78.81 ₪) 42%

הסטוריית צריכה בקוט"ש

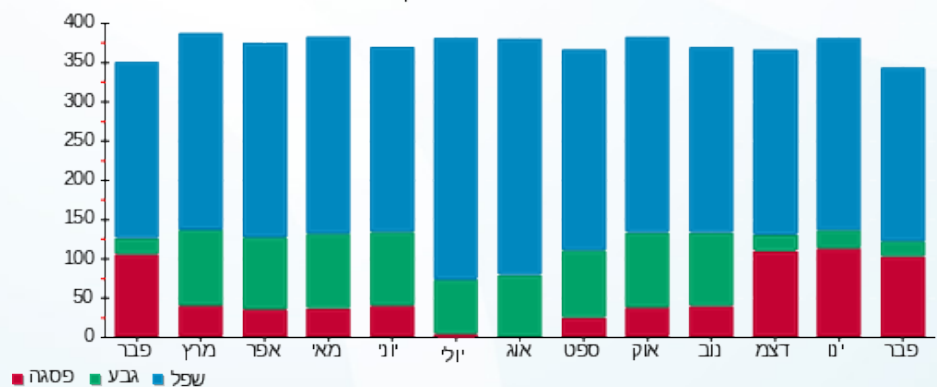

07/03/22 תאריך הפקדה:  
 28/02/22 תאריך קריאה נוכחית:  
 01/02/22 תאריך קריאה קודמת:

שם דייר: לוח ח' ק.קרקע ראשונה חיוני  
 שם אתר: קניון מעלה אדומים

לקוח/ה נכבד/ה, אנו מתכבדים להגיש את חישוב צריכת החשמל לתקופה 01/02/22 - 28/02/22:

לוח ח' ק.קרקע ראשונה חיוני - 7 - 81022341(0x0)

סוג תעריף	סוג צריכה	קריאה קודמת	קריאה נוכחית	סה"כ צריכה בקוט"ש	מחיר לקוט"ש בא"ג	סה"כ לתשלום
		01/02/22	28/02/22			
777	פסגה	12,488,577.08	12,490,960.03	2,382.95	95.84	2,283.82 ₪
778	גבע	12,246,574.26	12,247,128.15	553.89	57.97	321.09 ₪
779	שפל	12,563,108.06	12,567,920.59	4,812.53	35.63	1,714.70 ₪

סה"כ לדייר:

פסגה	גבע	שפל	סה"כ	שיא ביקוש
2,382.95	553.89	4,812.53	7,749.37	
2,283.82 ₪	321.09 ₪	1,714.70 ₪	4,319.61 ₪	

סה"כ צריכה  
 סה"כ לתשלום

0.00 ₪	<b>תשלום קבוע</b>	
0.00 ₪	<b>תשלום עבור גודל חיבור KVA (0x0)</b>	
4,319.61 ₪	<b>סה"כ</b>	
734.33 ₪	<b>מע"מ 17.00%</b>	
5,053.95 ₪	<b>סה"כ לתשלום</b>	<b>כולל מע"מ</b>

התפלגות חיוב בש"ח לפי תעו"ז

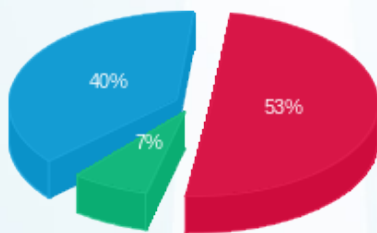

■ פסגה (2,283.82 ₪)  
 ■ גבע (321.09 ₪)  
 ■ שפל (1,714.70 ₪)

הסטוריית צריכה בקוט"ש

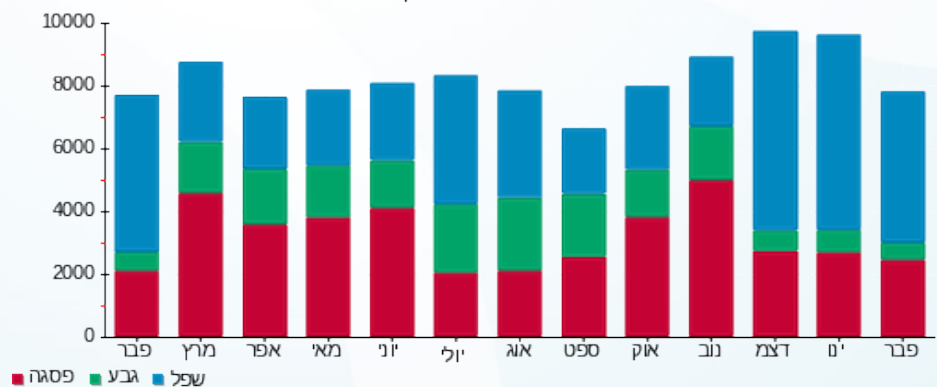



07/03/22

תאריך הפקה:

שם דייר: לוח מפוחים 3.ק.  
שם אתר: קניון מעלה אדומים

28/02/22

תאריך קריאה נוכחית:

01/02/22

תאריך קריאה קודמת:

לקוח/ה נכבד/ה, אנו מתכבדים להגיש את חישוב צריכת החשמל לתקופה 01/02/22 - 28/02/22:

לוח מפוחים קומה 3 - 5 - 81017911

סוג תעריף	סוג צריכה	קריאה קודמת	קריאה נוכחית	סה"כ צריכה בקוט"ש	מחיר לקוט"ש בא"ג	סה"כ לתשלום
			28/02/22	01/02/22	פרטי חשבון עבור תאריכים:	
777	פסגה	172,421.33	173,580.69	1,159.36	95.84	1,111.13 ₪
778	גבע	75,574.04	75,928.14	354.10	57.97	205.27 ₪
779	שפל	98,103.60	100,342.25	2,238.65	35.63	797.63 ₪

סה"כ לדייר:

פסגה	גבע	שפל	סה"כ	שיא ביקוש
1,159.36	354.10	2,238.65	3,752.10	
1,111.13 ₪	205.27 ₪	797.63 ₪	2,114.03 ₪	

סה"כ צריכה  
סה"כ לתשלום

תשלום קבוע	סה"כ	מע"מ 17.00%	כולל מע"מ
0.00 ₪	2,114.03 ₪	359.38 ₪	2,473.41 ₪
	סה"כ לתשלום		

התפלגות חיוב בש"ח לפי תעו"ר

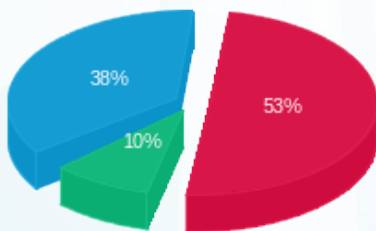

פסגה (1,111.13 ₪) 53%  
גבע (205.27 ₪) 38%  
שפל (797.63 ₪) 10%

הסטוריית צריכה בקוט"ש

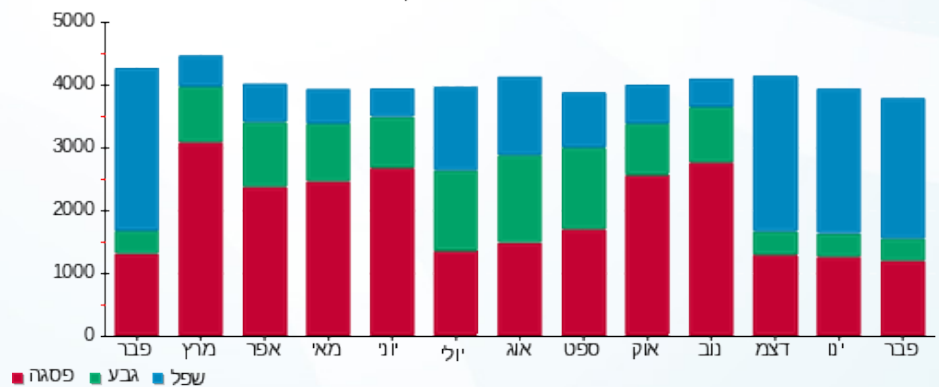



07/03/22 תאריך הפקה:  
 28/02/22 תאריך קריאה נוכחית:  
 01/02/22 תאריך קריאה קודמת:

**שם דייר:** ללין נרות וסבונים בע"מ  
**שם אתר:** קניון מעלה אדומים

**לקוח/ה נכבד/ה, אנו מתכבדים להגיש את חישוב צריכת החשמל לתקופה 01/02/22 - 28/02/22:**

ללין - 3 - 81022674 (3x25)

סוג תעריף	סוג צריכה	קריאה קודמת	קריאה נוכחית	סה"כ צריכה בקוט"ש	מחיר לקוט"ש בא"ג	סה"כ לתשלום
			28/02/22	01/02/22	פרטי חשבון עבור תאריכים:	
777	פסגה	1,091,039.13	1,091,382.14	343.01	95.84	328.74 ₪
778	גבע	31,336.53	31,369.70	33.16	57.97	19.23 ₪
779	שפל	33,711.33	34,333.40	622.07	35.63	221.64 ₪

**מיזוג אוויר**

סוג תעריף	סוג צריכה	קריאה קודמת	קריאה נוכחית	סה"כ צריכה בקוט"ש	מחיר לקוט"ש בא"ג	סה"כ לתשלום
			28/02/22	01/02/22	פרטי חשבון עבור תאריכים:	
777	פסגה			32.487	95.84	31.14 ₪
778	גבע			4.101	57.97	2.38 ₪
779	שפל			62.048	35.63	22.11 ₪

**מים וביוב**

סוג תעריף	סוג צריכה	קריאה קודמת	קריאה נוכחית	סה"כ צריכה בקוט"ש	מחיר לקוט"ש בא"ג	סה"כ לתשלום
			28/02/22	01/02/22	פרטי חשבון עבור תאריכים:	
777	פסגה			0.886	95.84	0.85 ₪
778	גבע			0.000	57.97	0.00 ₪
779	שפל			0.000	35.63	0.00 ₪

**סה"כ לדייר:**

פסגה	גבע	שפל	סה"כ	שיא ביקוש
376.38	37.26	684.12	1,097.77	
360.72 ₪	21.60 ₪	243.75 ₪	626.08 ₪	

סה"כ צריכה  
 סה"כ לתשלום

214.45 ₪	<b>תשלום קבוע</b>	
4.14 ₪	<b>תשלום עבור גודל חיבור בKVA (3x25)</b>	
844.67 ₪	<b>סה"כ</b>	
143.59 ₪	<b>מע"מ 17.00%</b>	
988.26 ₪	<b>סה"כ לתשלום</b>	<b>כולל מע"מ</b>





התפלגות חיוב בש"ח לפי תעו"ז

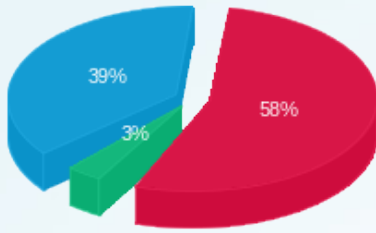

■ פסגה (360.72) ש"ח  
■ גבע (21.60) ש"ח  
■ שפל (243.75) ש"ח

הסטוריית צריכה בקוט"ש

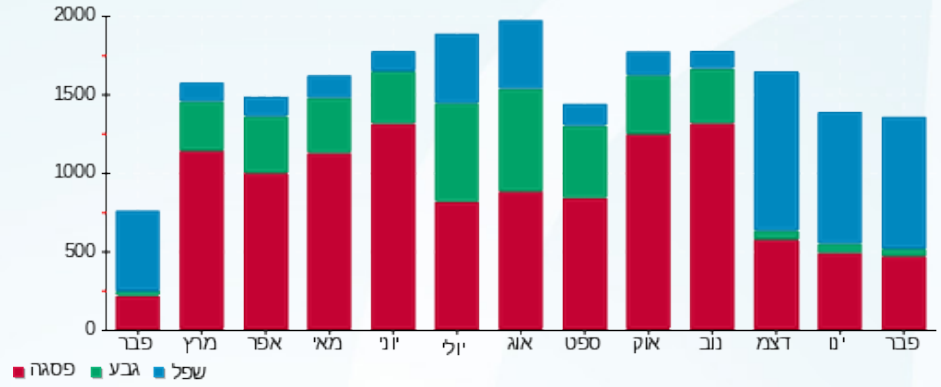



07/03/22 תאריך הפקה:  
 28/02/22 תאריך קריאה נכחית:  
 01/02/22 תאריך קריאה קודמת:

**שם דייר:** לפידות אליהו - נעלי לפידות  
**שם אתר:** קניון מעלה אדומים

**לקוח/ה נכבד/ה, אנו מתכבדים להגיש את חישוב צריכת החשמל לתקופה 01/02/22 - 28/02/22:**

**נעלי לפידות - 2 - 81022233 (3x40)**

סוג תעריף	סוג צריכה	קריאה קודמת	קריאה נכחית	סה"כ צריכה בקוט"ש	מחיר לקוט"ש בא"ג	סה"כ לתשלום
פרטי חשבון עבור תאריכים:						
777	פסגה	01/02/22	28/02/22	300.54	95.84	288.04 ₪
778	גבע	34,385.32	34,414.48	29.16	57.97	16.91 ₪
779	שפל	33,849.90	34,386.34	536.44	35.63	191.13 ₪

**מיזוג אוויר**

סוג תעריף	סוג צריכה	קריאה קודמת	קריאה נכחית	סה"כ צריכה בקוט"ש	מחיר לקוט"ש בא"ג	סה"כ לתשלום
פרטי חשבון עבור תאריכים:						
777	פסגה	01/02/22	28/02/22	81.426	95.84	78.04 ₪
778	גבע			10.278	57.97	5.96 ₪
779	שפל			155.517	35.63	55.41 ₪

**מים וביוב**

סוג תעריף	סוג צריכה	קריאה קודמת	קריאה נכחית	סה"כ צריכה בקוט"ש	מחיר לקוט"ש בא"ג	סה"כ לתשלום
פרטי חשבון עבור תאריכים:						
777	פסגה	01/02/22	28/02/22	2.220	95.84	2.13 ₪
778	גבע			0.000	57.97	0.00 ₪
779	שפל			0.000	35.63	0.00 ₪

**סה"כ לדייר:**

פסגה	גבע	שפל	סה"כ	שיא ביקוש
384.19	39.44	691.96	1,115.59	
368.20 ₪	22.86 ₪	246.54 ₪	637.61 ₪	

סה"כ צריכה  
 סה"כ לתשלום

214.45 ₪	<b>תשלום קבוע</b>	
6.63 ₪	<b>תשלום עבור גודל חיבור בKVA (3x40)</b>	
858.69 ₪	<b>סה"כ</b>	
145.98 ₪	<b>מע"מ 17.00%</b>	
1,004.67 ₪	<b>סה"כ לתשלום</b>	<b>כולל מע"מ</b>





התפלגות חיוב בש"ח לפי תעו"ז

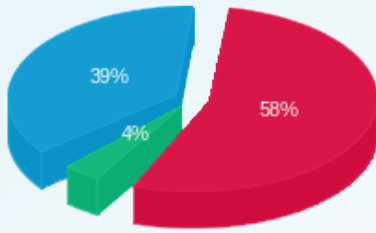

■ פסגה (ש"ח 368.20)  
■ גבע (ש"ח 22.86)  
■ שפל (ש"ח 246.54)

הסטוריית צריכה בקוט"ש

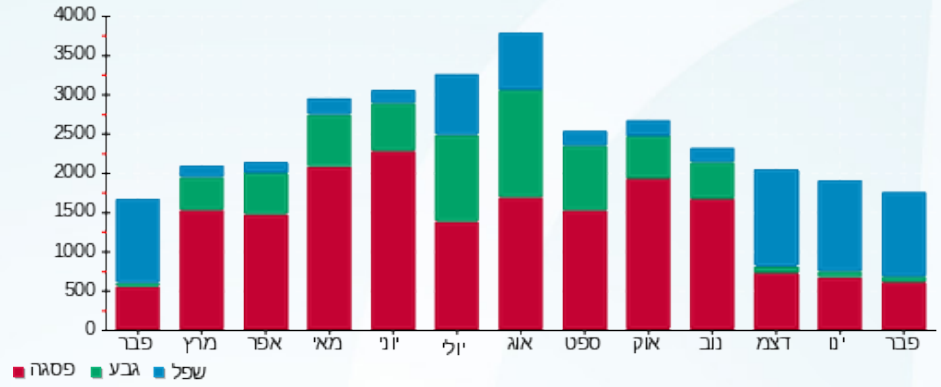



07/03/22 תאריך הפקה:  
 28/02/22 תאריך קריאה נוכחית:  
 01/02/22 תאריך קריאה קודמת:

שם דייר: מ"א F82  
 שם אתר: קניון מעלה אדומים

לקוח/ה נכבד/ה, אנו מתכבדים להגיש את חישוב צריכת החשמל לתקופה 01/02/22 - 28/02/22:

מ"א 7 - 81022677 - F82

סה"כ לתשלום	מחיר לקוט"ש בא"ג	סה"כ צריכה בקוט"ש	קריאה נוכחית	קריאה קודמת	סוג צריכה	סוג תעריף
			28/02/22	01/02/22	פרטי חשבון עבור תאריכים:	
₪ 0.55	95.84	0.57	4,182.11	4,181.53	פסגה	777
₪ 0.18	57.97	0.31	1,803.02	1,802.71	גבע	778
₪ 0.88	35.63	2.48	1,912.59	1,910.11	שפל	779

סה"כ לדייר:

שיא ביקוש	סה"כ	שפל	גבע	פסגה
	3.36	2.48	0.31	0.57
	₪ 1.61	₪ 0.88	₪ 0.18	₪ 0.55

סה"כ צריכה  
 סה"כ לתשלום

₪ 0.00	תשלום קבוע
₪ 1.61	סה"כ
₪ 0.27	מע"מ 17.00%
₪ 1.89	כולל מע"מ סה"כ לתשלום

התפלגות חיוב בש"ח לפי תעו"ז

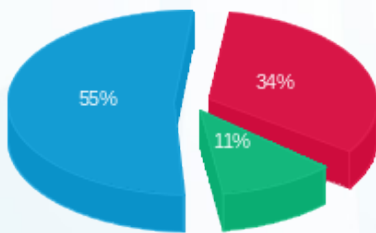

פסגה (₪ 0.55) 55%  
 גבע (₪ 0.18) 11%  
 שפל (₪ 0.88) 34%

הסטוריית צריכה בקוט"ש

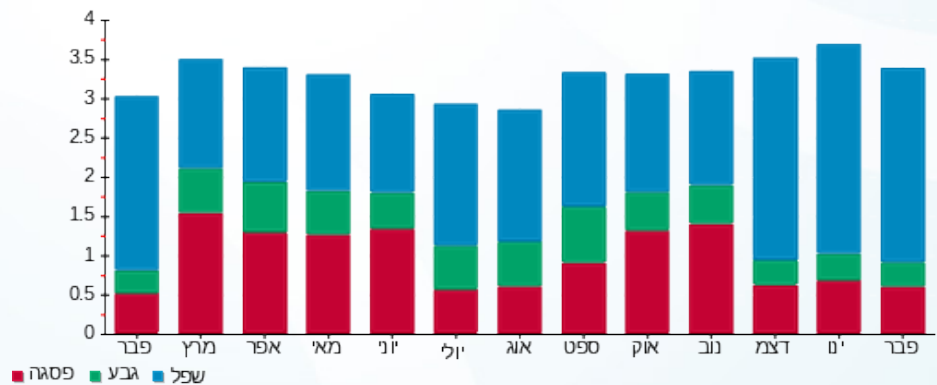



07/03/22

תאריך הפקה:

28/02/22

תאריך קריאה נוכחית:

01/02/22

תאריך קריאה קודמת:

שם דייר: מ"א בגג  
שם אתר: קניון מעלה אדומים

לקוח/ה נכבד/ה, אנו מתכבדים להגיש את חישוב צריכת החשמל לתקופה 28/02/22 - 01/02/22:

מ"א בגג - 6 - 81037775

סה"כ לתשלום	מחיר לקוט"ש בא"ג	סה"כ צריכה בקוט"ש	קריאה נוכחית	קריאה קודמת	סוג צריכה	סוג תעריף
			28/02/22	01/02/22	פרטי חשבון עבור תאריכים:	
1.53 ₪	95.84	1.60	20,213.60	20,212.00	פסגה	777
0.46 ₪	57.97	0.80	8,985.60	8,984.80	גבע	778
4.85 ₪	35.63	13.60	6,835.20	6,821.60	שפל	779

סה"כ לדייר:

שיא ביקוש	סה"כ	שפל	גבע	פסגה
	16.00	13.60	0.80	1.60
	6.84 ₪	4.85 ₪	0.46 ₪	1.53 ₪

סה"כ צריכה

סה"כ לתשלום

0.00 ₪	תשלום קבוע
6.84 ₪	סה"כ
1.16 ₪	מע"מ 17.00%
8.01 ₪	כולל מע"מ
	סה"כ לתשלום

התפלגות חיוב בש"ח לפי תעו"ז

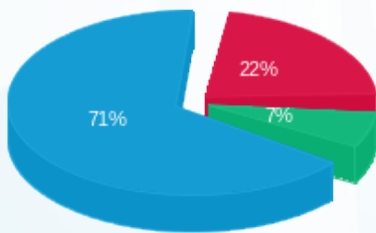

- פסגה (1.53 ₪)
- גבע (0.46 ₪)
- שפל (4.85 ₪)

הסטוריית צריכה בקוט"ש

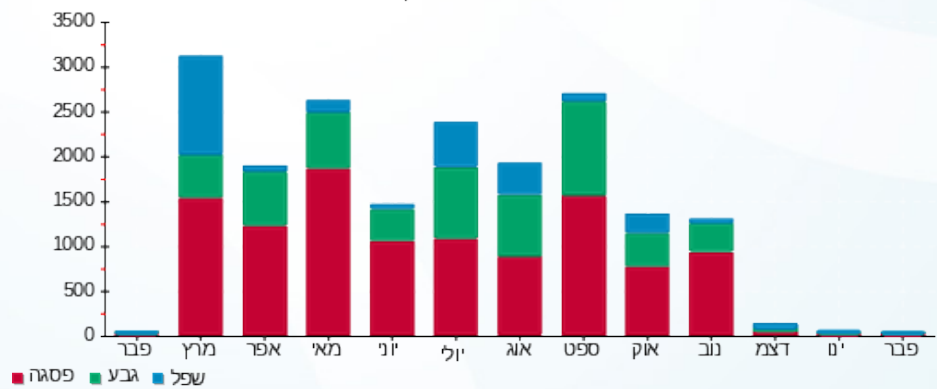



07/03/22 תאריך הפקה:  
 28/02/22 תאריך קריאה נוכחית:  
 01/02/22 תאריך קריאה קודמת:

שם דייר: מאניה ג'ינס 294  
 שם אתר: קניון מעלה אדומים

לקוח/ה נכבד/ה, אנו מתכבדים להגיש את חישוב צריכת החשמל לתקופה 01/02/22 - 28/02/22:

294 מאניה ג'ינס - 5 - 81022233

סה"כ לתשלום	מחיר לקוט"ש בא"ג	סה"כ צריכה בקוט"ש	קריאה נוכחית	קריאה קודמת	סוג צריכה	סוג תעריף
			28/02/22	01/02/22	פרטי חשבון עבור תאריכים:	
₪ 370.58	95.84	386.66	82,242.25	81,855.59	פסגה	777
₪ 21.06	57.97	36.33	29,423.27	29,386.94	גבע	778
₪ 223.14	35.63	626.26	32,134.66	31,508.40	שפל	779

מיזוג אוויר

סה"כ לתשלום	מחיר לקוט"ש בא"ג	סה"כ צריכה בקוט"ש	קריאה נוכחית	קריאה קודמת	סוג צריכה	סוג תעריף
			28/02/22	01/02/22	פרטי חשבון עבור תאריכים:	
₪ 43.48	95.84	45.366			פסגה	777
₪ 3.32	57.97	5.727			גבע	778
₪ 30.87	35.63	86.645			שפל	779

מים וביוב

סה"כ לתשלום	מחיר לקוט"ש בא"ג	סה"כ צריכה בקוט"ש	קריאה נוכחית	קריאה קודמת	סוג צריכה	סוג תעריף
			28/02/22	01/02/22	פרטי חשבון עבור תאריכים:	
₪ 1.19	95.84	1.237			פסגה	777
₪ 0.00	57.97	0.000			גבע	778
₪ 0.00	35.63	0.000			שפל	779

סה"כ לדייר:

שיא ביקוש	סה"כ	שפל	גבע	פסגה
	1,188.23	712.91	42.06	433.26
	₪ 693.63	₪ 254.01	₪ 24.38	₪ 415.24

סה"כ צריכה  
 סה"כ לתשלום

₪ 128.67	סה"כ לתשלום	תשלום קבוע
₪ 822.30		סה"כ
₪ 139.79		מע"מ 17.00%
₪ 962.09		כולל מע"מ





התפלגות חיוב בש"ח לפי תעו"ז

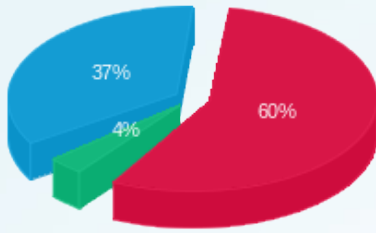

- פסגה (415.24 ש"ח)
- גבע (24.38 ש"ח)
- שפל (254.01 ש"ח)

הסטוריית צריכה בקוט"ש

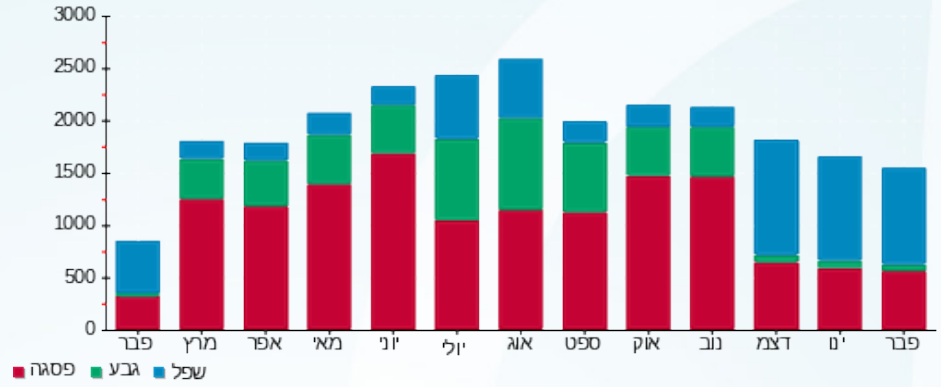



07/03/22 תאריך הפקה:  
 28/02/22 תאריך קריאה נוכחית:  
 01/02/22 תאריך קריאה קודמת:

שם דייר: מגדלי קירור 3  
 שם אתר: קניון מעלה אדומים

לקוח/ה נכבד/ה, אנו מתכבדים להגיש את חישוב צריכת החשמל לתקופה 01/02/22 - 28/02/22:

מגדל קירור 3 - 1 - 16254243

סוג תעריף	סוג צריכה	קריאה קודמת	קריאה נוכחית	סה"כ צריכה בקוט"ש	מחיר לקוט"ש בא"ג	סה"כ לתשלום
		01/02/22	28/02/22			
777	פסגה	164,216.60	166,213.40	1,996.80	95.84	1,913.73 ₪
778	גבע	62,716.00	62,839.60	123.60	57.97	71.65 ₪
779	שפל	56,185.00	59,592.40	3,407.40	35.63	1,214.06 ₪

סה"כ לדייר:

פסגה	גבע	שפל	סה"כ	שיא ביקוש
1,996.80	123.60	3,407.40	5,527.80	17.16
1,913.73 ₪	71.65 ₪	1,214.06 ₪	3,199.44 ₪	

סה"כ צריכה  
 סה"כ לתשלום

תשלום קבוע	0.00 ₪
סה"כ	3,199.44 ₪
מע"מ 17.00%	543.90 ₪
כולל מע"מ	3,743.35 ₪
סה"כ לתשלום	

התפלגות חיוב בש"ח לפי תעו"ז

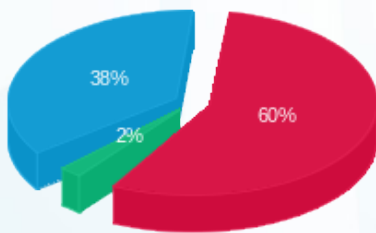

פסגה (1,913.73 ₪) 60%  
 גבע (71.65 ₪) 38%  
 שפל (1,214.06 ₪) 2%

הסטוריית צריכה בקוט"ש

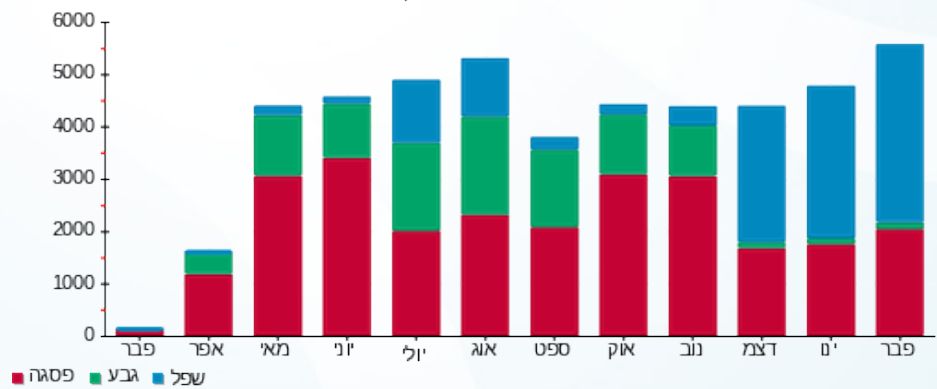



07/03/22

תאריך הפקה:

שם דייר: מגדלי קירור בגג  
שם אתר: קניון מעלה אדומים

28/02/22

תאריך קריאה נוכחית:

01/02/22

תאריך קריאה קודמת:

לקוח/ה נכבד/ה, אנו מתכבדים להגיש את חישוב צריכת החשמל לתקופה 28/02/22 - 01/02/22:

מגדלי קירור בגג - 1 - 16224438

סוג תעריף	סוג צריכה	קריאה קודמת	קריאה נוכחית	סה"כ צריכה בקוט"ש	מחיר לקוט"ש בא"ג	סה"כ לתשלום
		01/02/22	28/02/22			
777	פסגה	475,818.03	480,820.33	5,002.30	95.84	4,794.20 ₪
778	גבע	196,158.35	196,918.25	759.90	57.97	440.51 ₪
779	שפל	228,633.81	238,594.21	9,960.40	35.63	3,548.89 ₪

סה"כ לדייר:

פסגה	גבע	שפל	סה"כ	שיא ביקוש
5,002.30	759.90	9,960.40	15,722.60	
4,794.20 ₪	440.51 ₪	3,548.89 ₪	8,783.61 ₪	

סה"כ צריכה

סה"כ לתשלום

תשלום קבוע	סה"כ	מע"מ 17.00%	כולל מע"מ
0.00 ₪	8,783.61 ₪	1,493.21 ₪	10,276.82 ₪
			סה"כ לתשלום

התפלגות חיוב בש"ח לפי תע"ר

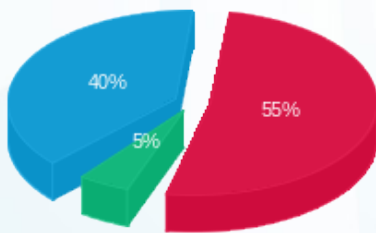

- פסגה (4,794.20 ₪) 55%
- גבע (440.51 ₪) 40%
- שפל (3,548.89 ₪) 5%

הסטוריית צריכה בקוט"ש

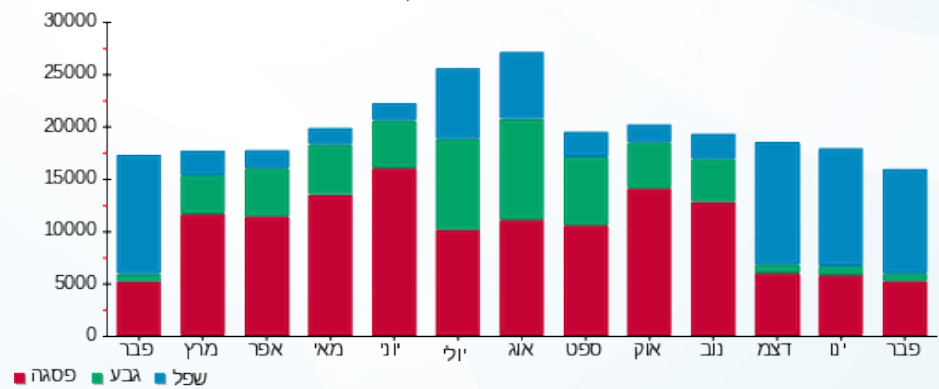

07/03/22 תאריך הפקדה:  
 28/02/22 תאריך קריאה נוכחית:  
 01/02/22 תאריך קריאה קודמת:

שם דייר: מגנוליה תכשיטי כסף בע"מ  
 שם אתר: קניון מעלה אדומים

לקוח/ה נכבד/ה, אנו מתכבדים להגיש את חישוב צריכת החשמל לתקופה 01/02/22 - 28/02/22:

מגנוליה - 7 - 16092125 (3x16)

סוג תעריף	סוג צריכה	קריאה קודמת	קריאה נוכחית	סה"כ צריכה בקוט"ש	מחיר לקוט"ש בא"ג	סה"כ לתשלום
פרטי חשבון עבור תאריכים:						
777	פסגה	01/02/22	28/02/22	196.15	95.84	187.99 ₪
778	גבע	7,818.00	7,897.80	79.80	57.97	46.26 ₪
779	שפל	21,531.80	22,207.90	676.10	35.63	240.89 ₪

סה"כ לדייר:

פסגה	גבע	שפל	סה"כ	שיא ביקוש
196.15	79.80	676.10	952.05	2.05
187.99 ₪	46.26 ₪	240.89 ₪	475.14 ₪	

סה"כ צריכה  
 סה"כ לתשלום

38.53 ₪	<b>תשלום קבוע</b> <b>תשלום עבור גודל חיבור בKVA (3x16)</b> <b>סה"כ</b> <b>מע"מ 17.00%</b>	<b>סה"כ לתשלום</b>
2.65 ₪		
516.33 ₪		
87.78 ₪		
604.10 ₪		<b>כולל מע"מ</b>

התפלגות חיוב בש"ח לפי תעו"ז

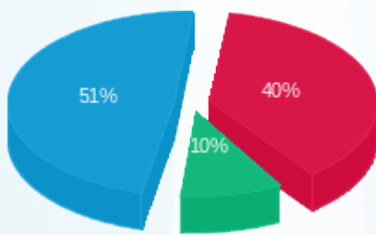

פסגה (187.99 ₪) 51%  
 גבע (46.26 ₪) 10%  
 שפל (240.89 ₪) 40%

הסטוריית צריכה בקוט"ש

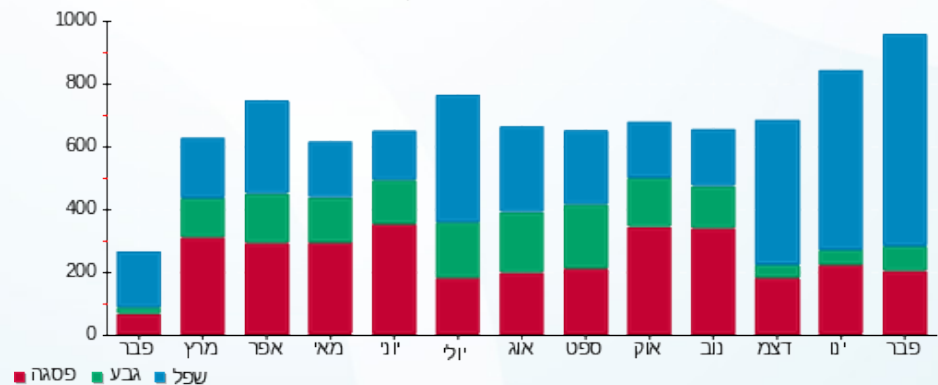



07/03/22

תאריך הפקדה:

שם דייר: מזל אופניים שגאי 1

28/02/22

תאריך קריאה נוכחית:

שם אתר: קניון מעלה אדומים

01/02/22

תאריך קריאה קודמת:

לקוח/ה נכבד/ה, אנו מתכבדים להגיש את חישוב צריכת החשמל לתקופה 01/02/22 - 28/02/22:

מזל אופניים שגאי 1 - 6 - 81017911 (3x40)

סוג תעריף	סוג צריכה	קריאה קודמת	קריאה נוכחית	סה"כ צריכה בקוט"ש	מחיר לקוט"ש בא"ג	סה"כ לתשלום
פרטי חשבון עבור תאריכים:						
777	פסגה	01/02/22	28/02/22	34.66	95.84	33.21 ₪
778	גבע	10,496.53	10,505.87	9.34	57.97	5.41 ₪
779	שפל	24,004.67	24,135.24	130.57	35.63	46.52 ₪

סה"כ לדייר:

פסגה	גבע	שפל	סה"כ	שיא ביקוש
34.66	9.34	130.57	174.56	
33.21 ₪	5.41 ₪	46.52 ₪	85.15 ₪	

סה"כ צריכה

סה"כ לתשלום

214.45 ₪	<b>תשלום קבוע</b>	
6.63 ₪	<b>תשלום עבור גודל חיבור בKVA (3x40)</b>	
306.23 ₪	<b>סה"כ</b>	
52.06 ₪	<b>מע"מ 17.00%</b>	
358.29 ₪	<b>סה"כ לתשלום</b>	<b>כולל מע"מ</b>

התפלגות חיוב בש"ח לפי תעו"ז

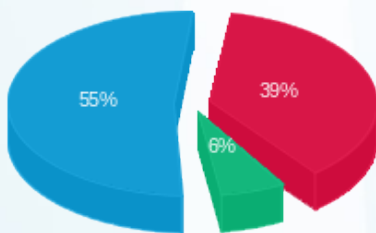

פסגה (33.21 ₪)  
גבע (5.41 ₪)  
שפל (46.52 ₪)

הסטוריית צריכה בקוט"ש

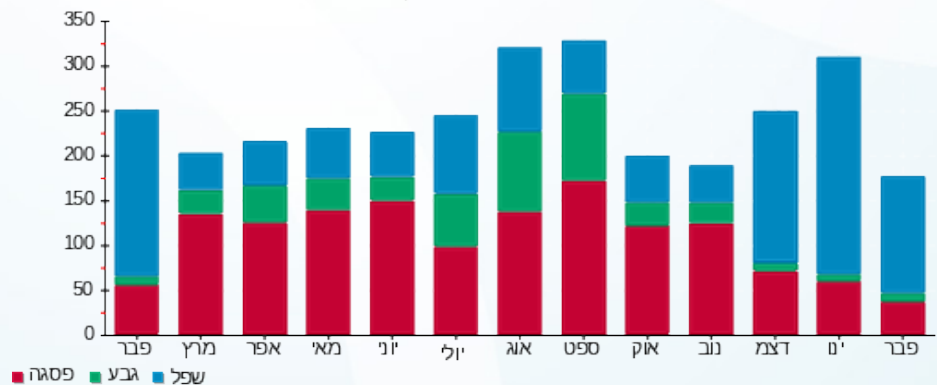



07/03/22 תאריך הפקה:  
 28/02/22 תאריך קריאה נוכחית:  
 01/02/22 תאריך קריאה קודמת:

**שם דייר:** מטב משני  
**שם אתר:** קניון מעלה אדומים

**לקוח/ה נכבד/ה, אנו מתכבדים להגיש את חישוב צריכת החשמל לתקופה 01/02/22 - 28/02/22:**

**מטב משני - 1 - 13948449(3x40)**

סוג תעריף	סוג צריכה	קריאה קודמת	קריאה נוכחית	סה"כ צריכה בקוט"ש	מחיר לקוט"ש בא"ג	סה"כ לתשלום
פרטי חשבון עבור תאריכים:						
777	פסגה	01/02/22	28/02/22	42.40	95.84	40.64 ₪
778	גבע	428.43	441.03	12.60	57.97	7.30 ₪
779	שפל	1,372.72	1,574.62	201.90	35.63	71.94 ₪

**מיזוג אוויר**

סוג תעריף	סוג צריכה	קריאה קודמת	קריאה נוכחית	סה"כ צריכה בקוט"ש	מחיר לקוט"ש בא"ג	סה"כ לתשלום
פרטי חשבון עבור תאריכים:						
777	פסגה	01/02/22	28/02/22	24.926	95.84	23.89 ₪
778	גבע	3.146	3.146	0.000	57.97	1.82 ₪
779	שפל	47.607	47.607	0.000	35.63	16.96 ₪

**מים וביוב**

סוג תעריף	סוג צריכה	קריאה קודמת	קריאה נוכחית	סה"כ צריכה בקוט"ש	מחיר לקוט"ש בא"ג	סה"כ לתשלום
פרטי חשבון עבור תאריכים:						
777	פסגה	01/02/22	28/02/22	0.680	95.84	0.65 ₪
778	גבע	0.000	0.000	0.000	57.97	0.00 ₪
779	שפל	0.000	0.000	0.000	35.63	0.00 ₪

**סה"כ לדייר:**

פסגה	גבע	שפל	סה"כ	שיא ביקוש
68.01	15.75	249.51	333.26	
₪ 65.18	₪ 9.13	₪ 88.90	₪ 163.20	

סה"כ צריכה  
 סה"כ לתשלום

214.45 ₪	<b>תשלום קבוע</b>	
6.63 ₪	<b>תשלום עבור גודל חיבור בKVA (3x40)</b>	
384.28 ₪	<b>סה"כ</b>	
65.33 ₪	<b>מע"מ 17.00%</b>	
449.61 ₪	<b>סה"כ לתשלום</b>	<b>כולל מע"מ</b>





התפלגות חיוב בש"ח לפי תעו"ז

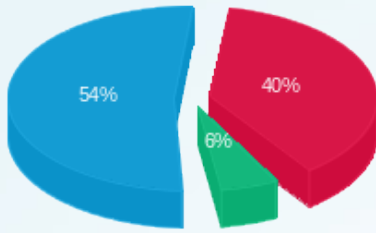

- פסגה (65.18 ש"ח)
- גבע (9.13 ש"ח)
- שפל (88.90 ש"ח)

הסטוריית צריכה בקוט"ש

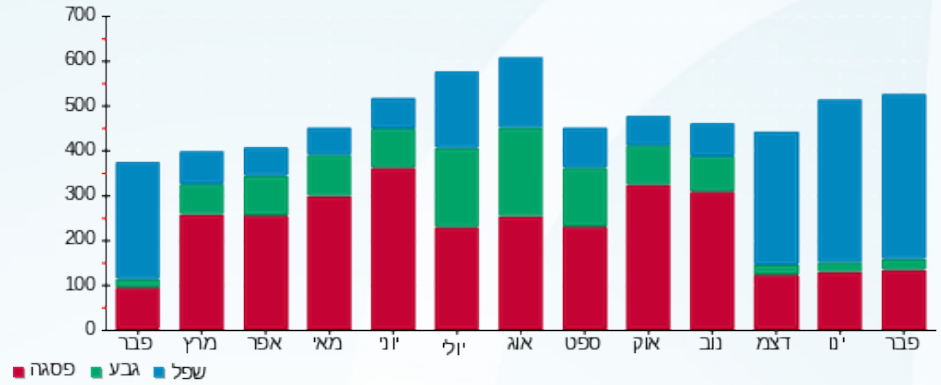



07/03/22 תאריך הפקה:  
 28/02/22 תאריך קריאה נוכחית:  
 01/02/22 תאריך קריאה קודמת:

**שם דייר:** מיגוון - אוחיון יורם בע"מ  
**שם אתר:** קניון מעלה אדומים

**לקוח/ה נכבד/ה, אנו מתכבדים להגיש את חישוב צריכת החשמל לתקופה 01/02/22 - 28/02/22:**

**מגוון - 4 - 16092124 (3x40)**

סוג תעריף	סוג צריכה	קריאה קודמת	קריאה נוכחית	סה"כ צריכה בקוט"ש	מחיר לקוט"ש בא"ג	סה"כ לתשלום
			28/02/22	01/02/22	פרטי חשבון עבור תאריכים:	
777	פסגה	26,997.50	27,154.25	156.75	95.84	150.23 ₪
778	גבע	9,415.60	9,433.20	17.60	57.97	10.20 ₪
779	שפל	11,448.10	11,745.30	297.20	35.63	105.89 ₪

**מיזוג אוויר**

סוג תעריף	סוג צריכה	קריאה קודמת	קריאה נוכחית	סה"כ צריכה בקוט"ש	מחיר לקוט"ש בא"ג	סה"כ לתשלום
			28/02/22	01/02/22	פרטי חשבון עבור תאריכים:	
777	פסגה			54.173	95.84	51.92 ₪
778	גבע			6.838	57.97	3.96 ₪
779	שפל			103.467	35.63	36.87 ₪

**מים וביוב**

סוג תעריף	סוג צריכה	קריאה קודמת	קריאה נוכחית	סה"כ צריכה בקוט"ש	מחיר לקוט"ש בא"ג	סה"כ לתשלום
			28/02/22	01/02/22	פרטי חשבון עבור תאריכים:	
777	פסגה			1.477	95.84	1.42 ₪
778	גבע			0.000	57.97	0.00 ₪
779	שפל			0.000	35.63	0.00 ₪

**סה"כ לדייר:**

פסגה	גבע	שפל	סה"כ	שיא ביקוש
212.40	24.44	400.67	637.50	3.97
203.56 ₪	14.17 ₪	142.76 ₪	360.49 ₪	

סה"כ צריכה  
 סה"כ לתשלום

214.45 ₪	<b>תשלום קבוע</b>	
6.63 ₪	<b>תשלום עבור גודל חיבור בKVA (3x40)</b>	
581.57 ₪	<b>סה"כ</b>	
98.87 ₪	<b>מע"מ 17.00%</b>	
680.43 ₪	<b>סה"כ לתשלום</b>	<b>כולל מע"מ</b>





התפלגות חיוב בש"ח לפי תעו"ז

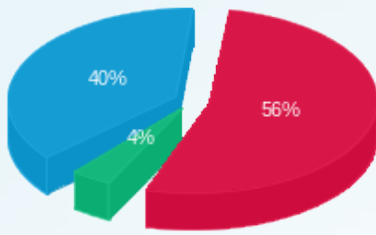

■ פסגה (203.56 ש"ח)  
■ גבע (14.17 ש"ח)  
■ שפל (142.76 ש"ח)

הסטוריית צריכה בקוט"ש

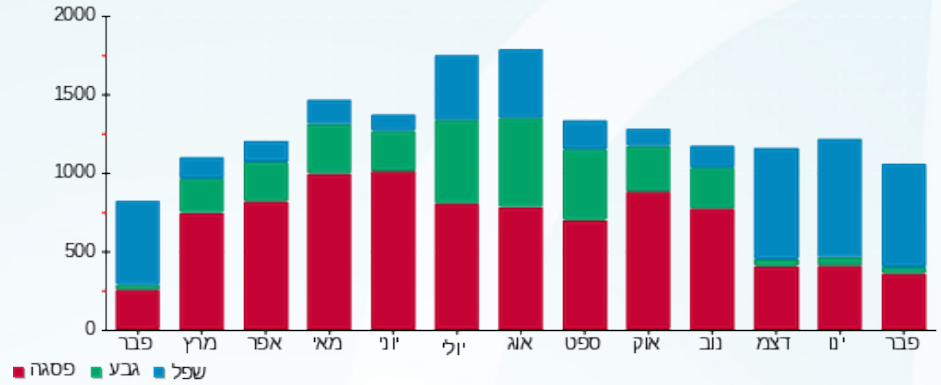



07/03/22

תאריך הפקדה:

שם דייר: מספרת כלבים  
שם אתר: קניון מעלה אדומים

28/02/22

תאריך קריאה נוכחית:

01/02/22

תאריך קריאה קודמת:

לקוח/ה נכבד/ה, אנו מתכבדים להגיש את חישוב צריכת החשמל לתקופה 01/02/22 - 28/02/22:

מספרת כלבים - 2 - 81018852 (3x20)

סוג תעריף	סוג צריכה	קריאה קודמת	קריאה נוכחית	סה"כ צריכה בקוט"ש	מחיר לקוט"ש בא"ג	סה"כ לתשלום
פרטי חשבון עבור תאריכים:						
777	פסגה	01/02/22	28/02/22	0.00	95.84	0.00 ₪
778	גבע	679.87	679.87	0.00	57.97	0.00 ₪
779	שפל	1,352.35	1,352.35	0.00	35.63	0.00 ₪

סה"כ לדייר:

פסגה	גבע	שפל	סה"כ	שיא ביקוש
0.00	0.00	0.00	0.00	
0.00 ₪	0.00 ₪	0.00 ₪	0.00 ₪	

סה"כ צריכה  
סה"כ לתשלום

214.45 ₪	<b>תשלום קבוע</b>	
3.31 ₪	<b>תשלום עבור גודל חיבור ב KVA (3x20)</b>	
217.76 ₪	<b>סה"כ</b>	
37.02 ₪	<b>מע"מ 17.00%</b>	
254.78 ₪	<b>סה"כ לתשלום</b>	<b>כולל מע"מ</b>

התפלגות חיוב בש"ח לפי תעו"ז

הסטוריית צריכה בקוט"ש

פסגה (0.00 ₪)  
גבע (0.00 ₪)  
שפל (0.00 ₪)

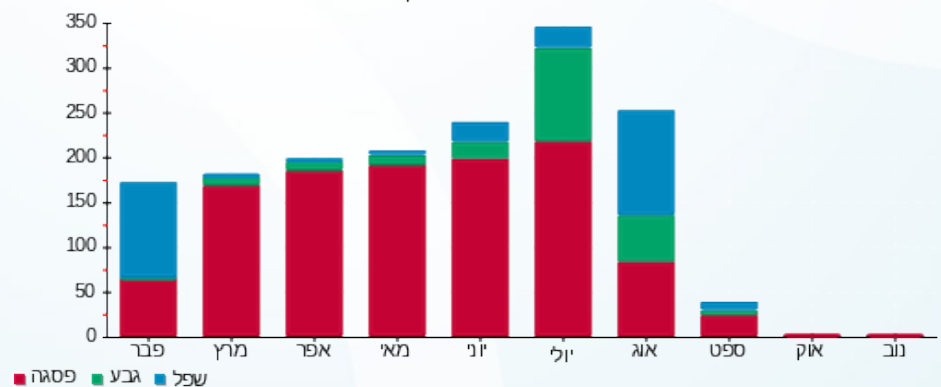



07/03/22 תאריך הפקה:  
 28/02/22 תאריך קריאה נוכחית:  
 01/02/22 תאריך קריאה קודמת:

**שם דייר:** מעדני אדומים בע"מ  
**שם אתר:** קניון מעלה אדומים

**לקוח/ה נכבד/ה, אנו מתכבדים להגיש את חישוב צריכת החשמל לתקופה 01/02/22 - 28/02/22:**

**מעדני אדומים בע"מ - 3 - 16193916(3x40)**

סוג תעריף	סוג צריכה	קריאה קודמת	קריאה נוכחית	סה"כ צריכה בקוט"ש	מחיר לקוט"ש בא"ג	סה"כ לתשלום
פרטי חשבון עבור תאריכים:			28/02/22	01/02/22		
777	פסגה	62,440.65	62,904.45	463.80	95.84	444.51 ₪
778	גבע	24,670.75	24,790.50	119.75	57.97	69.42 ₪
779	שפל	62,566.80	64,034.85	1,468.05	35.63	523.07 ₪

**מיזוג אוויר**

סוג תעריף	סוג צריכה	קריאה קודמת	קריאה נוכחית	סה"כ צריכה בקוט"ש	מחיר לקוט"ש בא"ג	סה"כ לתשלום
פרטי חשבון עבור תאריכים:			28/02/22	01/02/22		
777	פסגה			31.789	95.84	30.47 ₪
778	גבע			4.013	57.97	2.33 ₪
779	שפל			60.715	35.63	21.63 ₪

**מים וביוב**

סוג תעריף	סוג צריכה	קריאה קודמת	קריאה נוכחית	סה"כ צריכה בקוט"ש	מחיר לקוט"ש בא"ג	סה"כ לתשלום
פרטי חשבון עבור תאריכים:			28/02/22	01/02/22		
777	פסגה			0.867	95.84	0.83 ₪
778	גבע			0.000	57.97	0.00 ₪
779	שפל			0.000	35.63	0.00 ₪

**סה"כ לדייר:**

פסגה	גבע	שפל	סה"כ	שיא ביקוש
496.46	123.76	1,528.77	2,148.98	12.01
₪ 475.80	₪ 71.75	₪ 544.70	₪ 1,092.25	

סה"כ צריכה  
 סה"כ לתשלום

214.45 ₪	<b>תשלום קבוע</b>	
6.63 ₪	<b>תשלום עבור גודל חיבור בKVA (3x40)</b>	
1,313.32 ₪	<b>סה"כ</b>	
223.27 ₪	<b>מע"מ 17.00%</b>	
1,536.59 ₪	<b>סה"כ לתשלום</b>	<b>כולל מע"מ</b>





התפלגות חיוב בש"ח לפי תעו"ז

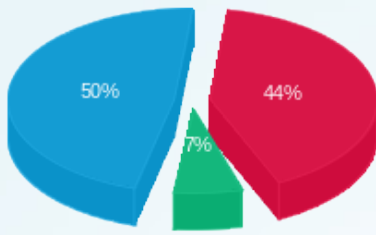

- פסגה (475.80 ש"ח)
- גבע (71.75 ש"ח)
- שפל (544.70 ש"ח)

הסטוריית צריכה בקוט"ש

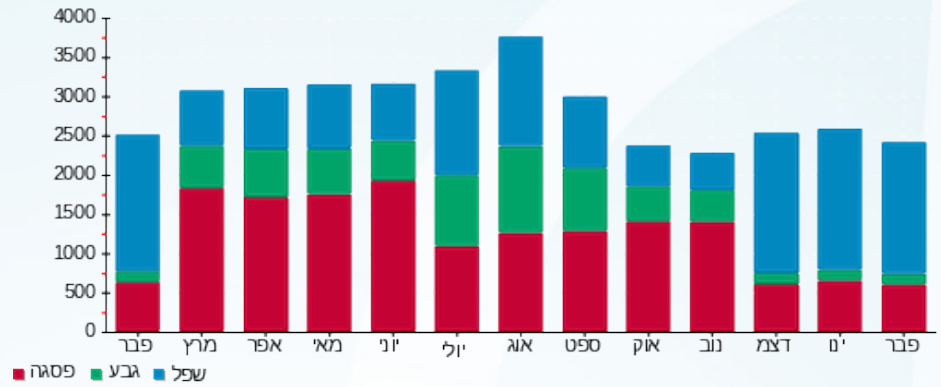

- פסגה
- גבע
- שפל





07/03/22

תאריך הפקדה:

28/02/22

תאריך קריאה נוכחית:

01/02/22

תאריך קריאה קודמת:

שם דייר: מעלית מסע  
שם אתר: קניון מעלה אדומים

לקוח/ה נכבד/ה, אנו מתכבדים להגיש את חישוב צריכת החשמל לתקופה 01/02/22 - 28/02/22:

מעלית מסע - 4 - 81022341 (3x100)

סוג תעריף	סוג צריכה	קריאה קודמת	קריאה נוכחית	סה"כ צריכה בקוט"ש	מחיר לקוט"ש בא"ג	סה"כ לתשלום
פרטי חשבון עבור תאריכים:						
777	פסגה	01/02/22	28/02/22	204.19	95.84	195.70 ₪
778	גבע	22,848.63	22,935.71	87.08	57.97	50.48 ₪
779	שפל	56,061.39	56,710.51	649.12	35.63	231.28 ₪

סה"כ לדייר:

פסגה	גבע	שפל	סה"כ	שיא ביקוש
204.19	87.08	649.12	940.39	
195.70 ₪	50.48 ₪	231.28 ₪	477.46 ₪	

סה"כ צריכה

סה"כ לתשלום

214.45 ₪	<b>תשלום קבוע</b>	
16.57 ₪	<b>תשלום עבור גודל חיבור ב KVA (3x100)</b>	
708.47 ₪	<b>סה"כ</b>	
120.44 ₪	<b>מע"מ 17.00%</b>	
828.92 ₪	<b>סה"כ לתשלום</b>	<b>כולל מע"מ</b>

התפלגות חיוב בש"ח לפי תעו"ז

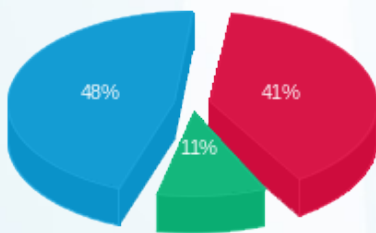

■ פסגה (195.70 ₪)  
■ גבע (50.48 ₪)  
■ שפל (231.28 ₪)

הסטוריית צריכה בקוט"ש

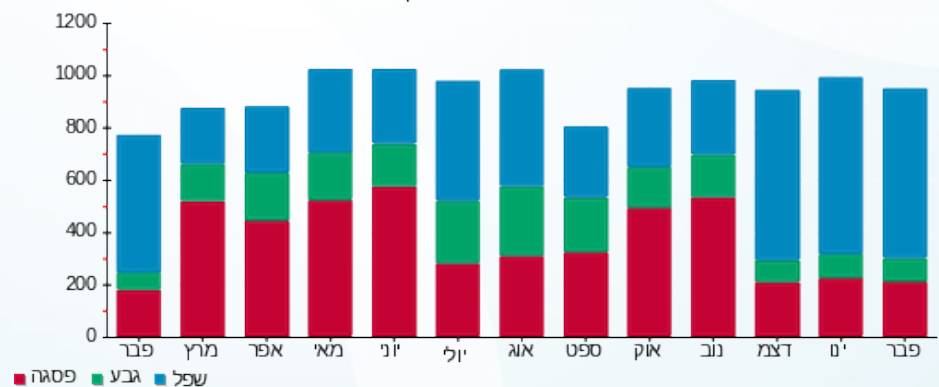



07/03/22

תאריך הפקדה:

28/02/22

תאריך קריאה נוכחית:

01/02/22

תאריך קריאה קודמת:

שם דייר: מעלית קטנה  
שם אתר: קניון מעלה אדומים

לקוח/ה נכבד/ה, אנו מתכבדים להגיש את חישוב צריכת החשמל לתקופה 01/02/22 - 28/02/22:

מעלית קטנה - 8 - (3x100)

סה"כ לתשלום	מחיר לקוט"ש בא"ג	סה"כ צריכה בקוט"ש	קריאה נוכחית	קריאה קודמת	סוג צריכה	סוג תעריף
			28/02/22	01/02/22		פרטי חשבון עבור תאריכים:
₪ 0.35	95.84	0.36	8,220.48	8,220.12	פסגה	777
₪ 0.09	57.97	0.16	3,840.13	3,839.98	גבע	778
₪ 0.51	35.63	1.43	6,758.79	6,757.35	שפל	779

סה"כ לדייר:

שיא ביקוש	סה"כ	שפל	גבע	פסגה
	1.95	1.43	0.16	0.36
	₪ 0.95	₪ 0.51	₪ 0.09	₪ 0.35

סה"כ צריכה  
סה"כ לתשלום

₪ 0.00	<b>תשלום קבוע</b>	
₪ 16.57	<b>תשלום עבור גודל חיבור בKVA (3x100)</b>	
₪ 17.52	<b>סה"כ</b>	
₪ 2.98	<b>מע"מ 17.00%</b>	
₪ 20.49	<b>סה"כ לתשלום</b>	<b>כולל מע"מ</b>

התפלגות חיוב בש"ח לפי תעו"ז

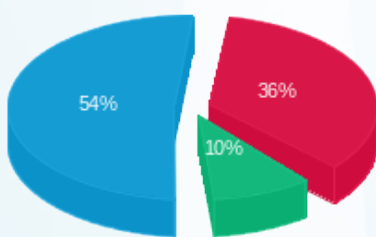

פסגה (₪ 0.35)  
גבע (₪ 0.09)  
שפל (₪ 0.51)

הסטוריית צריכה בקוט"ש

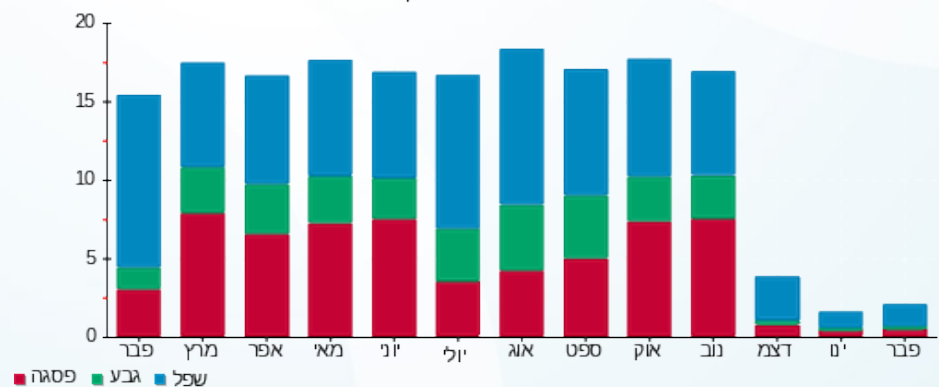

07/03/22 תאריך הפקה:  
 28/02/22 תאריך קריאה נוכחית:  
 01/02/22 תאריך קריאה קודמת:

שם דייר: מעלית שקופה  
 שם אתר: קניון מעלה אדומים

לקוח/ה נכבד/ה, אנו מתכבדים להגיש את חישוב צריכת החשמל לתקופה 01/02/22 - 28/02/22:

מעלית שקופה - 3 - 81022341(3x100)

סוג תעריף	סוג צריכה	קריאה קודמת	קריאה נוכחית	סה"כ צריכה בקוט"ש	מחיר לקוט"ש בא"ג	סה"כ לתשלום
פרטי חשבון עבור תאריכים:						
777	פסגה	01/02/22	28/02/22	0.00	95.84	0.00 ₪
778	גבע	6,406.69	6,406.69	0.00	57.97	0.00 ₪
779	שפל	12,500.32	12,500.33	0.01	35.63	0.00 ₪

סה"כ לדייר:

פסגה	גבע	שפל	סה"כ	שיא ביקוש
0.00	0.00	0.01	0.01	
0.00 ₪	0.00 ₪	0.00 ₪	0.00 ₪	

סה"כ צריכה  
 סה"כ לתשלום

0.00 ₪	<b>תשלום קבוע</b>	
16.57 ₪	<b>תשלום עבור גודל חיבור בKVA (3x100)</b>	
16.57 ₪	<b>סה"כ</b>	
2.82 ₪	<b>מע"מ 17.00%</b>	
19.39 ₪	<b>סה"כ לתשלום</b>	<b>כולל מע"מ</b>

התפלגות חיוב בש"ח לפי תעו"ז

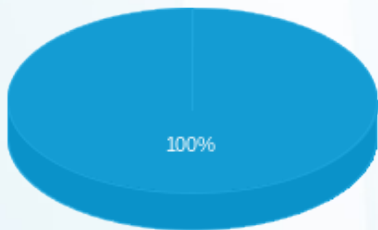

פסגה (0.00 ₪)  
 גבע (0.00 ₪)  
 שפל (0.004 ₪)

הסטוריית צריכה בקוט"ש

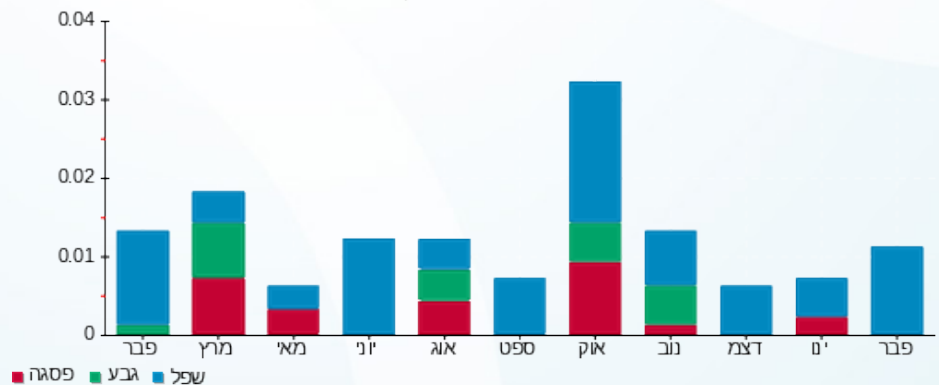

07/03/22 תאריך הפקה:  
 28/02/22 תאריך קריאה נוכחית:  
 01/02/22 תאריך קריאה קודמת:

**שם דייר:** מפוח מרכז חוגים  
**שם אתר:** קניון מעלה אדומים

**לקוח/ה נכבד/ה, אנו מתכבדים להגיש את חישוב צריכת החשמל לתקופה 01/02/22 - 28/02/22:**

**מפוח מרכז חוגים - 7 - 81017911**

סוג תעריף	סוג צריכה	קריאה קודמת	קריאה נוכחית	סה"כ צריכה בקוט"ש	מחיר לקוט"ש בא"ג	סה"כ לתשלום
		01/02/22	28/02/22			
777	פסגה	44,286.55	44,520.79	234.24	95.84	224.50 ₪
778	גבע	24,357.68	24,475.35	117.68	57.97	68.22 ₪
779	שפל	77,041.86	77,928.74	886.88	35.63	316.00 ₪

**סה"כ לדייר:**

פסגה	גבע	שפל	סה"כ	שיא ביקוש
234.24	117.68	886.88	1,238.80	
224.50 ₪	68.22 ₪	316.00 ₪	608.71 ₪	

סה"כ צריכה  
 סה"כ לתשלום

תשלום קבוע	סה"כ	מע"מ 17.00%	כולל מע"מ
0.00 ₪	608.71 ₪	103.48 ₪	712.19 ₪
			סה"כ לתשלום

**התפלגות חיוב בש"ח לפי תעו"ז**

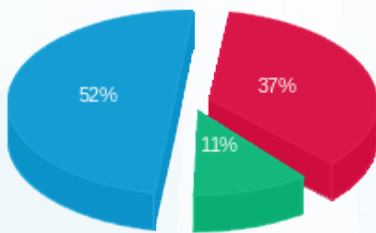

פסגה (224.50 ₪) 52%  
 גבע (68.22 ₪) 11%  
 שפל (316.00 ₪) 37%

**הסטוריית צריכה בקוט"ש**

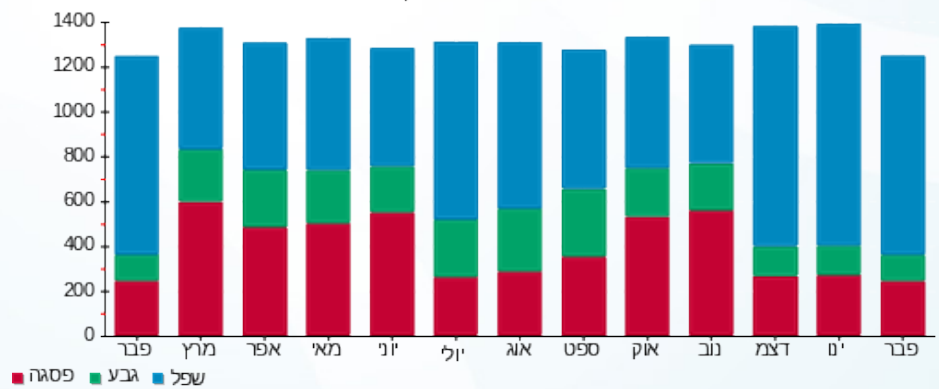

07/03/22 תאריך הפקדה:  
 28/02/22 תאריך קריאה נוכחית:  
 01/02/22 תאריך קריאה קודמת:

שם דייר: משרד אדריכלים סיגלית עזר  
 שם אתר: קניון מעלה אדומים

לקוח/ה נכבד/ה, אנו מתכבדים להגיש את חישוב צריכת החשמל לתקופה 01/02/22 - 28/02/22:

משרד אדריכלים סיגלית עזר - 8 - 16226536 (3x63)

סוג תעריף	סוג צריכה	קריאה קודמת	קריאה נוכחית	סה"כ צריכה בקוט"ש	מחיר לקוט"ש בא"ג	סה"כ לתשלום
פרטי חשבון עבור תאריכים:						
777	פסגה	01/02/22	28/02/22	11.50	95.84	11.02 ₪
778	גבע	809.50	809.80	0.30	57.97	0.17 ₪
779	שפל	2,190.30	2,253.80	63.50	35.63	22.63 ₪

סה"כ לדייר:

פסגה	גבע	שפל	סה"כ	שיא ביקוש
11.50	0.30	63.50	75.30	4.34
11.02 ₪	0.17 ₪	22.63 ₪	33.82 ₪	

סה"כ צריכה  
 סה"כ לתשלום

214.45 ₪	<b>תשלום קבוע</b> <b>תשלום עבור גודל חיבור בKVA (3x63)</b> <b>סה"כ</b> <b>מע"מ 17.00%</b>	<b>סה"כ לתשלום</b>
10.44 ₪		
258.71 ₪		
43.98 ₪		
302.69 ₪		<b>כולל מע"מ</b>

התפלגות חיוב בש"ח לפי תעו"ז

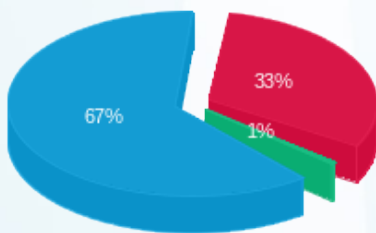

פסגה (11.02 ₪) - 67%  
 גבע (0.17 ₪) - 1%  
 שפל (22.63 ₪) - 33%

הסטוריית צריכה בקוט"ש

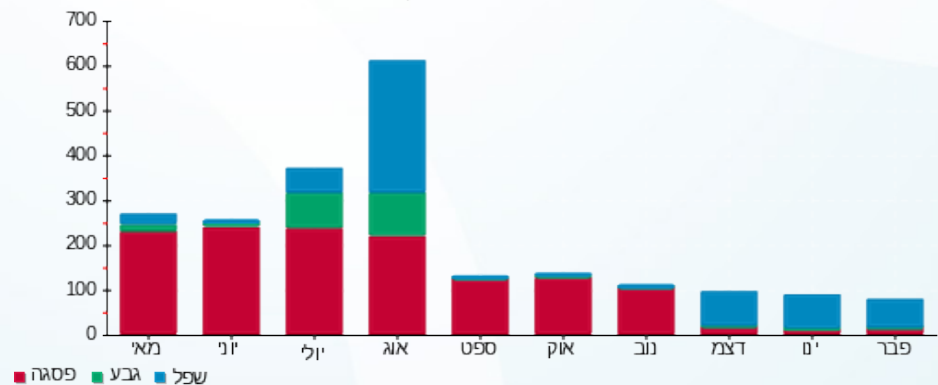



07/03/22

תאריך הפקה:

שם דייר: משרד הפנים ק.3  
שם אתר: קניון מעלה אדומים

28/02/22

תאריך קריאה נוכחית:

01/02/22

תאריך קריאה קודמת:

לקוח/ה נכבד/ה, אנו מתכבדים להגיש את חישוב צריכת החשמל לתקופה 01/02/22 - 28/02/22:

משרד הפנים ק.3 - 3 - 18170785 (3x100)

סוג תעריף	סוג צריכה	קריאה קודמת	קריאה נוכחית	סה"כ צריכה בקוט"ש	מחיר לקוט"ש בא"ג	סה"כ לתשלום
פרטי חשבון עבור תאריכים:						
777	פסגה	01/02/22	28/02/22	323.30	95.84	309.85 ₪
778	גבע	7,088.60	7,207.30	118.70	57.97	68.81 ₪
779	שפל	20,763.80	22,290.40	1,526.60	35.63	543.93 ₪

סה"כ לדייר:

פסגה	גבע	שפל	סה"כ	שיא ביקוש
323.30	118.70	1,526.60	1,968.60	18.41
309.85 ₪	68.81 ₪	543.93 ₪	922.59 ₪	

סה"כ צריכה

סה"כ לתשלום

214.45 ₪	<b>תשלום קבוע</b> <b>תשלום עבור גודל חיבור בKVA (3x100)</b> <b>סה"כ</b> <b>מע"מ 17.00%</b>	<b>סה"כ לתשלום</b>
16.57 ₪		
1,153.61 ₪		
196.11 ₪		
1,349.72 ₪		<b>כולל מע"מ</b>

התפלגות חיוב בש"ח לפי תעו"ז

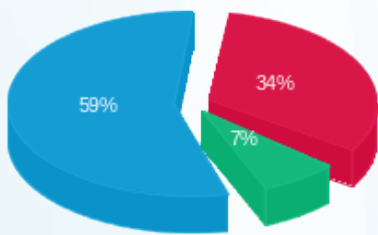

■ פסגה (309.85 ₪)  
■ גבע (68.81 ₪)  
■ שפל (543.93 ₪)

הסטוריית צריכה בקוט"ש

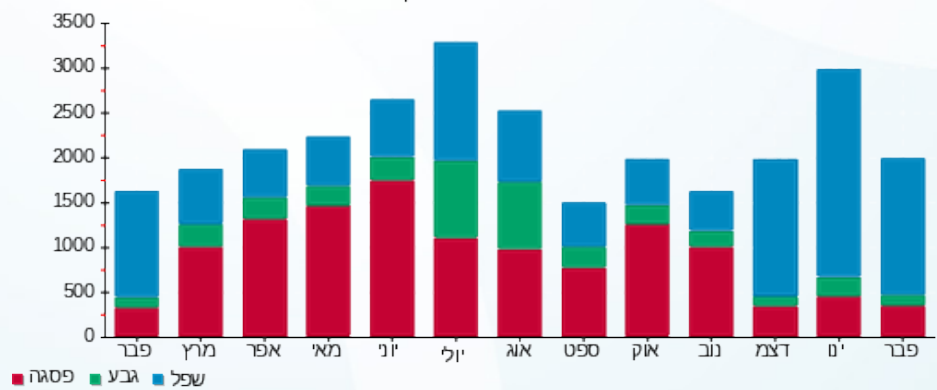



07/03/22 תאריך הפקה:  
 28/02/22 תאריך קריאה נוכחית:  
 01/02/22 תאריך קריאה קודמת:

**שם דייר:** מתפרה  
**שם אתר:** קניון מעלה אדומים

**לקוח/ה נכבד/ה, אנו מתכבדים להגיש את חישוב צריכת החשמל לתקופה 01/02/22 - 28/02/22:**

**מתפרה - 1 - 81022286 (3x25)**

סוג תעריף	סוג צריכה	קריאה קודמת	קריאה נוכחית	סה"כ צריכה בקוט"ש	מחיר לקוט"ש בא"ג	סה"כ לתשלום
פרטי חשבון עבור תאריכים:						
777	פסגה	01/02/22	28/02/22	59.96	95.84	57.46 ₪
778	גבע	2,683.40	2,685.55	2.14	57.97	1.24 ₪
779	שפל	8,371.29	8,545.54	174.25	35.63	62.08 ₪

**מיזוג אוויר**

סוג תעריף	סוג צריכה	קריאה קודמת	קריאה נוכחית	סה"כ צריכה בקוט"ש	מחיר לקוט"ש בא"ג	סה"כ לתשלום
פרטי חשבון עבור תאריכים:						
777	פסגה	01/02/22	28/02/22	28.914	95.84	27.71 ₪
778	גבע	3,650	3,650	3.650	57.97	2.12 ₪
779	שפל	55.224	55.224	55.224	35.63	19.68 ₪

**מים וביוב**

סוג תעריף	סוג צריכה	קריאה קודמת	קריאה נוכחית	סה"כ צריכה בקוט"ש	מחיר לקוט"ש בא"ג	סה"כ לתשלום
פרטי חשבון עבור תאריכים:						
777	פסגה	01/02/22	28/02/22	0.788	95.84	0.76 ₪
778	גבע	0.000	0.000	0.000	57.97	0.00 ₪
779	שפל	0.000	0.000	0.000	35.63	0.00 ₪

**סה"כ לדייר:**

פסגה	גבע	שפל	סה"כ	שיא ביקוש
89.66	5.79	229.47	324.92	
₪ 85.93	₪ 3.36	₪ 81.76	₪ 171.05	

סה"כ צריכה  
 סה"כ לתשלום

27.75 ₪	<b>תשלום קבוע</b>	
4.14 ₪	<b>תשלום עבור גודל חיבור בKVA (3x25)</b>	
202.94 ₪	<b>סה"כ</b>	
34.50 ₪	<b>מע"מ 17.00%</b>	
237.44 ₪	<b>סה"כ לתשלום</b>	<b>כולל מע"מ</b>





התפלגות חיוב בש"ח לפי תעו"ז

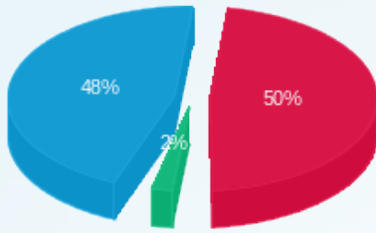

- פסגה (85.93 ש"ח)
- גבע (3.36 ש"ח)
- שפל (81.76 ש"ח)

הסטוריית צריכה בקוט"ש

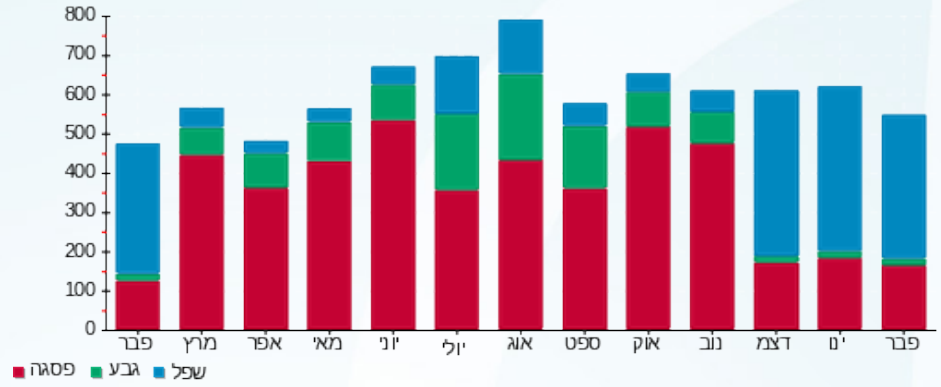

07/03/22 תאריך הפקה:  
 28/02/22 תאריך קריאה נוכחית:  
 01/02/22 תאריך קריאה קודמת:

שם דייר: נאמן אור לירושלים - מאפה נאמן  
 שם אתר: קניון מעלה אדומים

לקוח/ה נכבד/ה, אנו מתכבדים להגיש את חישוב צריכת החשמל לתקופה 01/02/22 - 28/02/22:

נאמן - 4 - 81022286(3x160)

סוג תעריף	סוג צריכה	קריאה קודמת	קריאה נוכחית	סה"כ צריכה בקוט"ש	מחיר לקוט"ש בא"ג	סה"כ לתשלום
פרטי חשבון עבור תאריכים:			28/02/22	01/02/22		
777	פסגה	6,747,377.78	6,749,421.69	2,043.91	95.84	1,958.89 ₪
778	גבע	6,348,039.48	6,349,661.45	1,621.96	57.97	940.25 ₪
779	שפל	7,011,345.58	7,021,324.83	9,979.25	35.63	3,555.61 ₪

מיזוג אוויר

סוג תעריף	סוג צריכה	קריאה קודמת	קריאה נוכחית	סה"כ צריכה בקוט"ש	מחיר לקוט"ש בא"ג	סה"כ לתשלום
פרטי חשבון עבור תאריכים:			28/02/22	01/02/22		
777	פסגה			116.322	95.84	111.48 ₪
778	גבע			14.683	57.97	8.51 ₪
779	שפל			222.167	35.63	79.16 ₪

מים וביוב

סוג תעריף	סוג צריכה	קריאה קודמת	קריאה נוכחית	סה"כ צריכה בקוט"ש	מחיר לקוט"ש בא"ג	סה"כ לתשלום
פרטי חשבון עבור תאריכים:			28/02/22	01/02/22		
777	פסגה			3.171	95.84	3.04 ₪
778	גבע			0.000	57.97	0.00 ₪
779	שפל			0.000	35.63	0.00 ₪

סה"כ לדייר:

פסגה	גבע	שפל	סה"כ	שיא ביקוש
2,163.41	1,636.65	10,201.42	14,001.47	
2,073.41 ₪	948.76 ₪	3,634.76 ₪	6,656.94 ₪	

סה"כ צריכה  
 סה"כ לתשלום

214.45 ₪	תשלום קבוע	
26.51 ₪	תשלום עבור גודל חיבור בKVA (3x160)	
6,897.90 ₪	סה"כ	
1,172.64 ₪	מע"מ 17.00%	
8,070.54 ₪	סה"כ לתשלום	כולל מע"מ



התפלגות חיוב בש"ח לפי תעו"ז

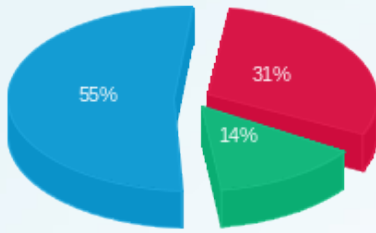

פסגה (2,073.41 ש"ח)  
 גבע (948.76 ש"ח)  
 שפל (3,634.76 ש"ח)

הסטוריית צריכה בקוט"ש

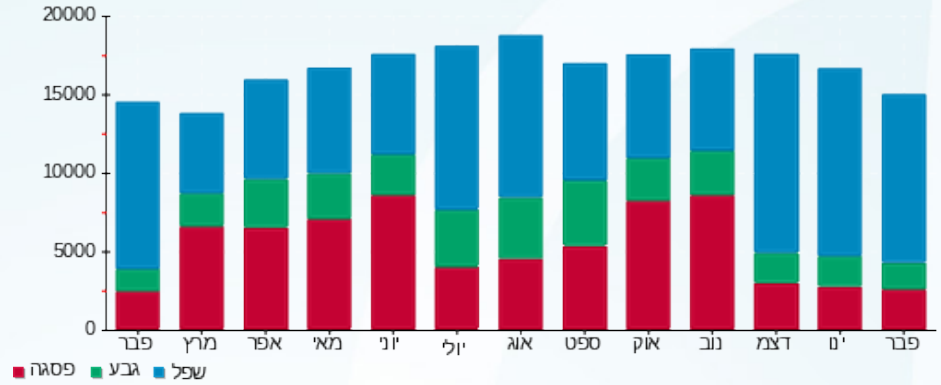



07/03/22 תאריך הפקה:  
 28/02/22 תאריך קריאה נוכחית:  
 01/02/22 תאריך קריאה קודמת:

**שם דייר:** נויז מאניה 309  
**שם אתר:** קניון מעלה אדומים

**לקוח/ה נכבד/ה, אנו מתכבדים להגיש את חישוב צריכת החשמל לתקופה 01/02/22 - 28/02/22:**

**309 נויז מאניה - 5 - 81022233(3x16)**

סוג תעריף	סוג צריכה	קריאה קודמת	קריאה נוכחית	סה"כ צריכה בקוט"ש	מחיר לקוט"ש בא"ג	סה"כ לתשלום
פרטי חשבון עבור תאריכים:						
		01/02/22	28/02/22			
777	פסגה	54,570.39	54,828.17	257.77	95.84	247.05 ₪
778	גבע	19,591.29	19,615.51	24.22	57.97	14.04 ₪
779	שפל	21,005.60	21,423.11	417.51	35.63	148.76 ₪

**מיזוג אוויר**

סוג תעריף	סוג צריכה	קריאה קודמת	קריאה נוכחית	סה"כ צריכה בקוט"ש	מחיר לקוט"ש בא"ג	סה"כ לתשלום
פרטי חשבון עבור תאריכים:						
		01/02/22	28/02/22			
777	פסגה			30.244	95.84	28.99 ₪
778	גבע			3.818	57.97	2.21 ₪
779	שפל			57.764	35.63	20.58 ₪

**מים וביוב**

סוג תעריף	סוג צריכה	קריאה קודמת	קריאה נוכחית	סה"כ צריכה בקוט"ש	מחיר לקוט"ש בא"ג	סה"כ לתשלום
פרטי חשבון עבור תאריכים:						
		01/02/22	28/02/22			
777	פסגה			0.824	95.84	0.79 ₪
778	גבע			0.000	57.97	0.00 ₪
779	שפל			0.000	35.63	0.00 ₪

**סה"כ לדייר:**

פסגה	גבע	שפל	סה"כ	שיא ביקוש
288.84	28.04	475.27	792.15	
276.83 ₪	16.25 ₪	169.34 ₪	462.42 ₪	

סה"כ צריכה  
 סה"כ לתשלום

85.78 ₪	<b>תשלום קבוע</b> <b>תשלום עבור גודל חיבור בKVA (3x16)</b> <b>סה"כ</b> <b>מע"מ 17.00%</b>	<b>כולל מע"מ</b>
6.63 ₪		
554.83 ₪		
94.32 ₪		
649.15 ₪	<b>סה"כ לתשלום</b>	





התפלגות חיוב בש"ח לפי תעו"ז

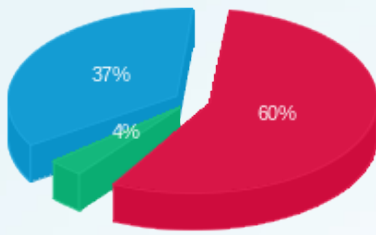

■ פסגה (276.83 ש"ח)  
■ גבע (16.25 ש"ח)  
■ שפל (169.34 ש"ח)

הסטוריית צריכה בקוט"ש

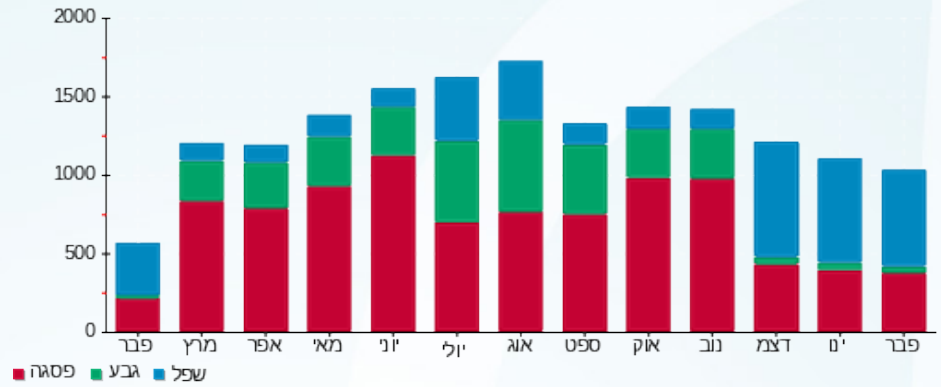

■ פסגה ■ גבע ■ שפל





07/03/22 תאריך הפקה:  
 28/02/22 תאריך קריאה נכחית:  
 01/02/22 תאריך קריאה קודמת:

**שם דייר:** ניו דלי  
**שם אתר:** קניון מעלה אדומים

**לקוח/ה נכבד/ה, אנו מתכבדים להגיש את חישוב צריכת החשמל לתקופה 01/02/22 - 28/02/22:**

**ניו דלי - 8 - 81022650(3x80)**

סוג תעריף	סוג צריכה	קריאה קודמת	קריאה נכחית	סה"כ צריכה בקוט"ש	מחיר לקוט"ש בא"ג	סה"כ לתשלום
פרטי חשבון עבור תאריכים:			28/02/22	01/02/22		
777	פסגה	3,666,722.68	3,668,388.06	1,665.38	95.84	1,596.10 ₪
778	גבע	3,558,291.87	3,558,656.54	364.67	57.97	211.40 ₪
779	שפל	3,614,669.39	3,618,524.67	3,855.28	35.63	1,373.63 ₪

**מיזוג אוויר**

סוג תעריף	סוג צריכה	קריאה קודמת	קריאה נכחית	סה"כ צריכה בקוט"ש	מחיר לקוט"ש בא"ג	סה"כ לתשלום
פרטי חשבון עבור תאריכים:			28/02/22	01/02/22		
777	פסגה			45.698	95.84	43.80 ₪
778	גבע			5.768	57.97	3.34 ₪
779	שפל			87.280	35.63	31.10 ₪

**מים וביוב**

סוג תעריף	סוג צריכה	קריאה קודמת	קריאה נכחית	סה"כ צריכה בקוט"ש	מחיר לקוט"ש בא"ג	סה"כ לתשלום
פרטי חשבון עבור תאריכים:			28/02/22	01/02/22		
777	פסגה			1.246	95.84	1.19 ₪
778	גבע			0.000	57.97	0.00 ₪
779	שפל			0.000	35.63	0.00 ₪

**סה"כ לדייר:**

פסגה	גבע	שפל	סה"כ	שיא ביקוש
1,712.32	370.44	3,942.56	6,025.31	
1,641.09 ₪	214.74 ₪	1,404.73 ₪	3,260.56 ₪	

סה"כ צריכה  
 סה"כ לתשלום

214.45 ₪	<b>תשלום קבוע</b>	
13.25 ₪	<b>תשלום עבור גודל חיבור בKVA (3x80)</b>	
3,488.27 ₪	<b>סה"כ</b>	
593.01 ₪	<b>מע"מ 17.00%</b>	
4,081.27 ₪	<b>סה"כ לתשלום</b>	<b>כולל מע"מ</b>





התפלגות חיוב בש"ח לפי תעו"ז

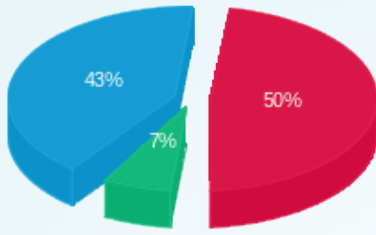

■ פסגה (ש"ח 1,641.09)  
■ גבע (ש"ח 214.74)  
■ שפל (ש"ח 1,404.73)

הסטוריית צריכה בקוט"ש

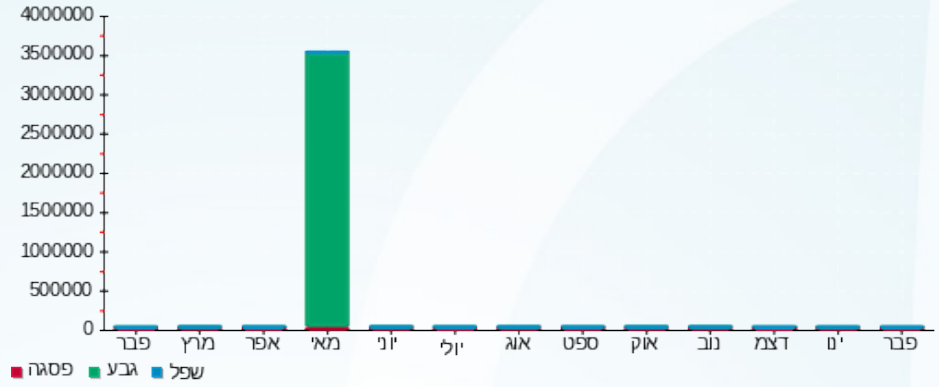

■ פסגה ■ גבע ■ שפל





07/03/22 תאריך הפקה:  
 28/02/22 תאריך קריאה נוכחית:  
 01/02/22 תאריך קריאה קודמת:

**שם דייר:** נעמן גרופ (ג.ו) בע"מ  
**שם אתר:** קניון מעלה אדומים

**לקוח/ה נכבד/ה, אנו מתכבדים להגיש את חישוב צריכת החשמל לתקופה 01/02/22 - 28/02/22:**

**ששת - 4 - 81022650(3x40)**

סוג תעריף	סוג צריכה	קריאה קודמת	קריאה נוכחית	סה"כ צריכה בקוט"ש	מחיר לקוט"ש בא"ג	סה"כ לתשלום
		01/02/22	28/02/22			
פרטי חשבון עבור תאריכים:						
777	פסגה	1,639,481.80	1,639,920.23	438.44	95.84	420.20 ₪
778	גבע	46,767.43	46,800.17	32.74	57.97	18.98 ₪
779	שפל	45,275.01	45,971.93	696.92	35.63	248.31 ₪

**מיזוג אוויר**

סוג תעריף	סוג צריכה	קריאה קודמת	קריאה נוכחית	סה"כ צריכה בקוט"ש	מחיר לקוט"ש בא"ג	סה"כ לתשלום
		01/02/22	28/02/22			
פרטי חשבון עבור תאריכים:						
777	פסגה			91.895	95.84	88.07 ₪
778	גבע			11.600	57.97	6.72 ₪
779	שפל			175.512	35.63	62.54 ₪

**מים וביוב**

סוג תעריף	סוג צריכה	קריאה קודמת	קריאה נוכחית	סה"כ צריכה בקוט"ש	מחיר לקוט"ש בא"ג	סה"כ לתשלום
		01/02/22	28/02/22			
פרטי חשבון עבור תאריכים:						
777	פסגה			2.505	95.84	2.40 ₪
778	גבע			0.000	57.97	0.00 ₪
779	שפל			0.000	35.63	0.00 ₪

**סה"כ לדייר:**

פסגה	גבע	שפל	סה"כ	שיא ביקוש
532.84	44.34	872.43	1,449.61	
₪ 510.67	₪ 25.71	₪ 310.85	₪ 847.23	

סה"כ צריכה  
 סה"כ לתשלום

214.45 ₪	<b>תשלום קבוע</b>	
6.63 ₪	<b>תשלום עבור גודל חיבור בKVA (3x40)</b>	
1,068.30 ₪	<b>סה"כ</b>	
181.61 ₪	<b>מע"מ 17.00%</b>	
1,249.91 ₪	<b>סה"כ לתשלום</b>	<b>כולל מע"מ</b>





התפלגות חיוב בש"ח לפי תעו"ז

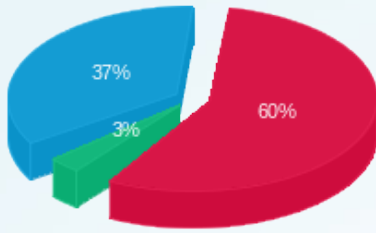

- פסגה (510.67 ש"ח)
- גבע (25.71 ש"ח)
- שפל (310.85 ש"ח)

הסטוריית צריכה בקוט"ש

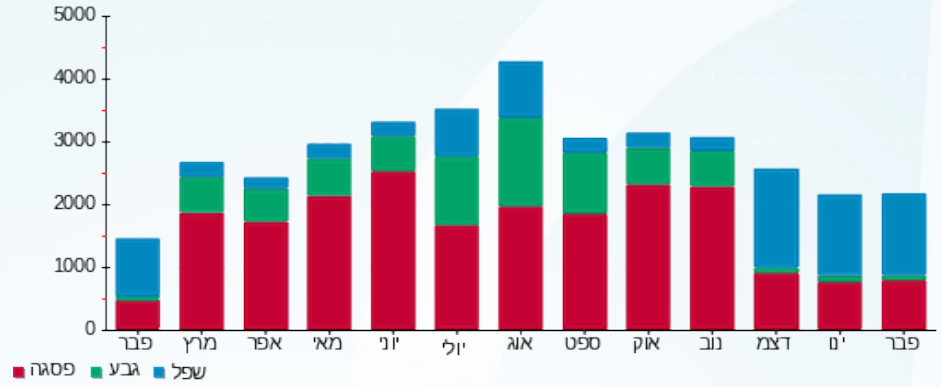



07/03/22 תאריך הפקה:  
 28/02/22 תאריך קריאה נוכחית:  
 01/02/22 תאריך קריאה קודמת:

**שם דייר:** סופרפארם (ישראל) בע"מ  
**שם אתר:** קניון מעלה אדומים

**לקוח/ה נכבד/ה, אנו מתכבדים להגיש את חישוב צריכת החשמל לתקופה 01/02/22 - 28/02/22:**

**סופרפארם (ישראל) בע"מ - 3 - 16254142(3x250)**

סוג תעריף	סוג צריכה	קריאה קודמת	קריאה נוכחית	סה"כ צריכה בקוט"ש	מחיר לקוט"ש בא"ג	סה"כ לתשלום
פרטי חשבון עבור תאריכים:						
		01/02/22	28/02/22			
777	פסגה	455,750.80	459,223.80	3,473.00	95.84	3,328.52 ₪
778	גבע	193,885.80	194,837.80	952.00	57.97	551.87 ₪
779	שפל	305,150.80	314,466.80	9,316.00	35.63	3,319.29 ₪

**מיזוג אוויר**

סוג תעריף	סוג צריכה	קריאה קודמת	קריאה נוכחית	סה"כ צריכה בקוט"ש	מחיר לקוט"ש בא"ג	סה"כ לתשלום
פרטי חשבון עבור תאריכים:						
		01/02/22	28/02/22			
777	פסגה			406.098	95.84	389.20 ₪
778	גבע			51.262	57.97	29.72 ₪
779	שפל			775.618	35.63	276.35 ₪

**מים וביוב**

סוג תעריף	סוג צריכה	קריאה קודמת	קריאה נוכחית	סה"כ צריכה בקוט"ש	מחיר לקוט"ש בא"ג	סה"כ לתשלום
פרטי חשבון עבור תאריכים:						
		01/02/22	28/02/22			
777	פסגה			11.070	95.84	10.61 ₪
778	גבע			0.000	57.97	0.00 ₪
779	שפל			0.000	35.63	0.00 ₪

**סה"כ לדייר:**

פסגה	גבע	שפל	סה"כ	שיא ביקוש
3,890.17	1,003.26	10,091.62	14,985.05	43.86
₪ 3,728.34	₪ 581.59	₪ 3,595.64	₪ 7,905.57	

סה"כ צריכה  
 סה"כ לתשלום

214.45 ₪	<b>תשלום קבוע</b>	
41.42 ₪	<b>תשלום עבור גודל חיבור בKVA (3x250)</b>	
8,161.44 ₪	<b>סה"כ</b>	
1,387.44 ₪	<b>מע"מ 17.00%</b>	
9,548.89 ₪	<b>סה"כ לתשלום</b>	<b>כולל מע"מ</b>





התפלגות חיוב בש"ח לפי תעו"ז

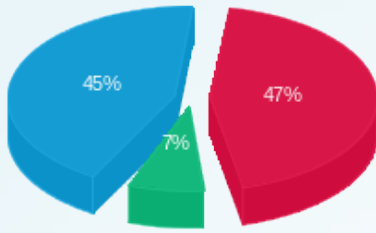

■ פסגה (3,728.34) (ש"ח)  
■ גבע (581.59) (ש"ח)  
■ שפל (3,595.64) (ש"ח)

הסטוריית צריכה בקוט"ש

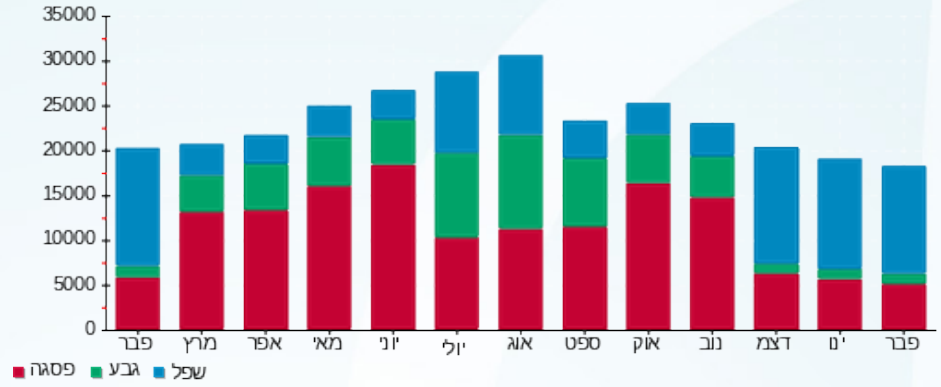



07/03/22

תאריך הפקדה:

שם דייר: סטודיו מטי

28/02/22

תאריך קריאה נוכחית:

שם אתר: קניון מעלה אדומים

01/02/22

תאריך קריאה קודמת:

לקוח/ה נכבד/ה, אנו מתכבדים להגיש את חישוב צריכת החשמל לתקופה 01/02/22 - 28/02/22:

בנק דיסקונט - 1 - 16226536(3x160)

סוג תעריף	סוג צריכה	קריאה קודמת	קריאה נוכחית	סה"כ צריכה בקוט"ש	מחיר לקוט"ש בא"ג	סה"כ לתשלום
פרטי חשבון עבור תאריכים:						
777	פסגה	01/02/22	28/02/22	283.00	95.84	271.23 ₪
778	גבע	6,316.40	6,409.40	93.00	57.97	53.91 ₪
779	שפל	7,626.40	8,528.60	902.20	35.63	321.45 ₪

סה"כ לדייר:

פסגה	גבע	שפל	סה"כ	שיא ביקוש
283.00	93.00	902.20	1,278.20	10.62
271.23 ₪	53.91 ₪	321.45 ₪	646.59 ₪	

סה"כ צריכה

סה"כ לתשלום

214.45 ₪	<b>תשלום קבוע</b>	
26.51 ₪	<b>תשלום עבור גודל חיבור בKVA (3x160)</b>	
887.55 ₪	<b>סה"כ</b>	
150.88 ₪	<b>מע"מ 17.00%</b>	
1,038.43 ₪	<b>סה"כ לתשלום</b>	<b>כולל מע"מ</b>

התפלגות חיוב בש"ח לפי תעו"ז

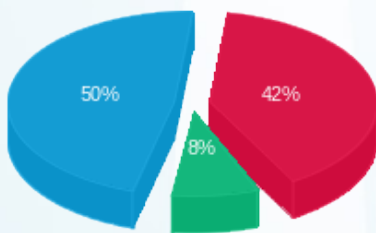

- פסגה (271.23 ₪) 50%
- גבע (53.91 ₪) 8%
- שפל (321.45 ₪) 42%

הסטוריית צריכה בקוט"ש

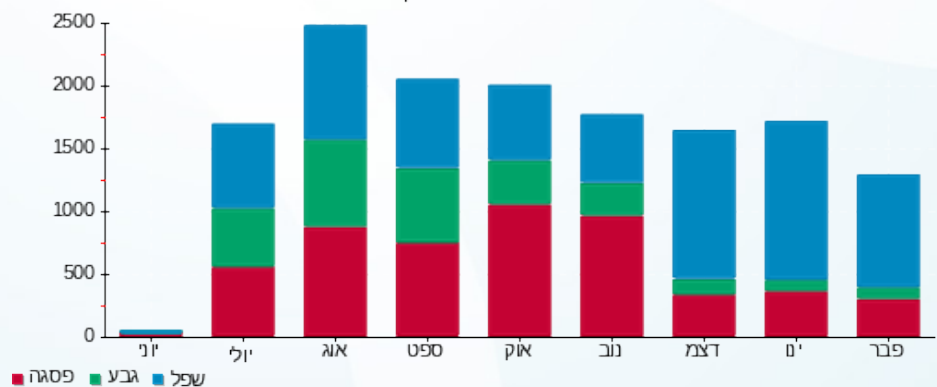



07/03/22 תאריך הפקה:  
 28/02/22 תאריך קריאה נוכחית:  
 01/02/22 תאריך קריאה קודמת:

**שם דייר:** סטימצקי (2005) בע"מ  
**שם אתר:** קניון מעלה אדומים

**לקוח/ה נכבד/ה, אנו מתכבדים להגיש את חישוב צריכת החשמל לתקופה 01/02/22 - 28/02/22:**

**סטימצקי - 4 - 81022233 (3x25)**

סוג תעריף	סוג צריכה	קריאה קודמת	קריאה נוכחית	סה"כ צריכה בקוט"ש	מחיר לקוט"ש בא"ג	סה"כ לתשלום
פרטי חשבון עבור תאריכים:						
777	פסגה	01/02/22	28/02/22	336.37	95.84	322.38 ₪
778	גבע	48,992.77	49,017.01	24.24	57.97	14.05 ₪
779	שפל	1,553,945.45	1,554,454.17	508.71	35.63	181.25 ₪

**מיזוג אוויר**

סוג תעריף	סוג צריכה	קריאה קודמת	קריאה נוכחית	סה"כ צריכה בקוט"ש	מחיר לקוט"ש בא"ג	סה"כ לתשלום
פרטי חשבון עבור תאריכים:						
777	פסגה	01/02/22	28/02/22	48.938	95.84	46.90 ₪
778	גבע	6.178	57.97	3.58 ₪	57.97	3.58 ₪
779	שפל	93.469	35.63	33.30 ₪	35.63	33.30 ₪

**מים וביוב**

סוג תעריף	סוג צריכה	קריאה קודמת	קריאה נוכחית	סה"כ צריכה בקוט"ש	מחיר לקוט"ש בא"ג	סה"כ לתשלום
פרטי חשבון עבור תאריכים:						
777	פסגה	01/02/22	28/02/22	1.334	95.84	1.28 ₪
778	גבע	0.000	57.97	0.00 ₪	57.97	0.00 ₪
779	שפל	0.000	35.63	0.00 ₪	35.63	0.00 ₪

**סה"כ לדייר:**

פסגה	גבע	שפל	סה"כ	שיא ביקוש
386.65	30.42	602.18	1,019.24	
₪ 370.56	₪ 17.63	₪ 214.56	₪ 602.75	

סה"כ צריכה  
 סה"כ לתשלום

214.45 ₪	<b>תשלום קבוע</b>	
4.14 ₪	<b>תשלום עבור גודל חיבור בKVA (3x25)</b>	
821.34 ₪	<b>סה"כ</b>	
139.63 ₪	<b>מע"מ 17.00%</b>	
960.97 ₪	<b>סה"כ לתשלום</b>	<b>כולל מע"מ</b>





התפלגות חיוב בש"ח לפי תעו"ז

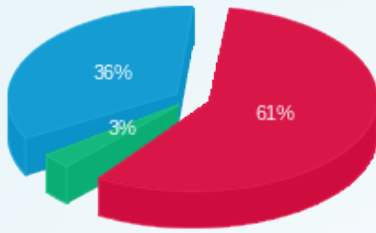

■ פסגה (370.56 ש"ח)  
■ גבע (17.63 ש"ח)  
■ שפל (214.56 ש"ח)

הסטוריית צריכה בקוט"ש

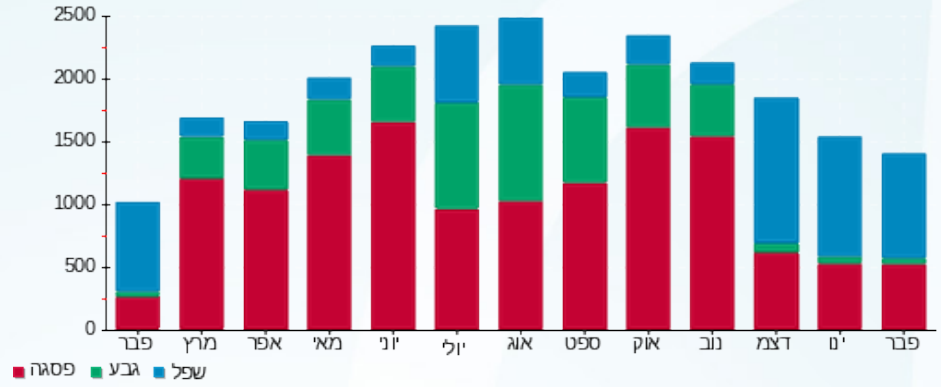



07/03/22

תאריך הפקדה:

28/02/22

תאריך קריאה נוכחית:

01/02/22

תאריך קריאה קודמת:

שם דייר: סלקום-אנטנה  
שם אתר: קניון מעלה אדומים

לקוח/ה נכבד/ה, אנו מתכבדים להגיש את חישוב צריכת החשמל לתקופה 01/02/22 - 28/02/22:

סלקום-אנטנה - 2 - 81017911(3x100)

סוג תעריף	סוג צריכה	קריאה קודמת	קריאה נוכחית	סה"כ צריכה בקוט"ש	מחיר לקוט"ש בא"ג	סה"כ לתשלום
פרטי חשבון עבור תאריכים:						
777	פסגה	01/02/22	28/02/22	1,140,173.95	95.84	813.38 ₪
778	גבע	74,931.16	75,316.88	385.72	57.97	223.60 ₪
779	שפל	1,229,399.16	1,232,273.36	2,874.21	35.63	1,024.08 ₪

סה"כ לדייר:

פסגה	גבע	שפל	סה"כ	שיא ביקוש
848.69	385.72	2,874.21	4,108.61	
813.38 ₪	223.60 ₪	1,024.08 ₪	2,061.06 ₪	

סה"כ צריכה  
סה"כ לתשלום

214.45 ₪	<b>תשלום קבוע</b> <b>תשלום עבור גודל חיבור בKVA (3x100)</b> <b>סה"כ</b> <b>מע"מ 17.00%</b>	
16.57 ₪		
2,292.08 ₪		
389.65 ₪		
2,681.74 ₪	<b>סה"כ לתשלום</b>	<b>כולל מע"מ</b>

התפלגות חיוב בש"ח לפי תעו"ז

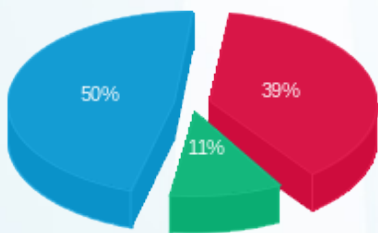

פסגה (813.38 ₪) 50%  
גבע (223.60 ₪) 11%  
שפל (1,024.08 ₪) 39%

הסטוריית צריכה בקוט"ש

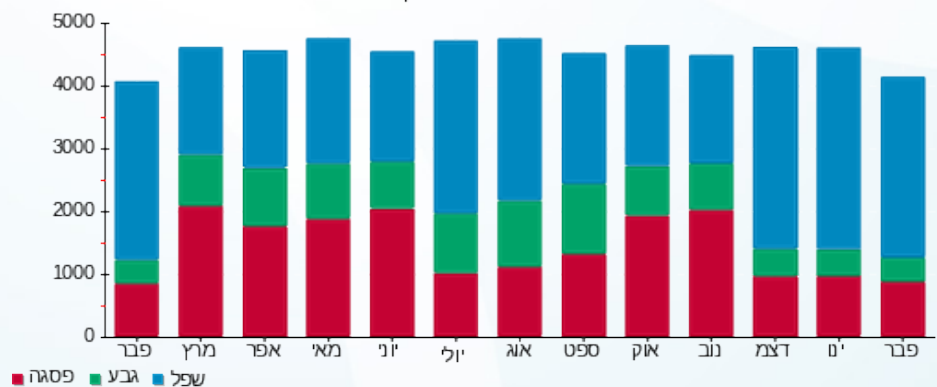



07/03/22 תאריך הפקה:  
 28/02/22 תאריך קריאה נוכחית:  
 01/02/22 תאריך קריאה קודמת:

**שם דייר:** סקארה קוסמטיקס בע"מ  
**שם אתר:** קניון מעלה אדומים

**לקוח/ה נכבד/ה, אנו מתכבדים להגיש את חישוב צריכת החשמל לתקופה 01/02/22 - 28/02/22:**

**סקארה - 1 - 81022677(3x63)**

סוג תעריף	סוג צריכה	קריאה קודמת	קריאה נוכחית	סה"כ צריכה בקוט"ש	מחיר לקוט"ש בא"ג	סה"כ לתשלום
פרטי חשבון עבור תאריכים:						
777	פסגה	01/02/22	28/02/22	802.90	95.84	769.50 ₪
778	גבע	58,854.10	58,981.62	127.52	57.97	73.92 ₪
779	שפל	63,630.72	65,304.73	1,674.00	35.63	596.45 ₪

**מיזוג אוויר**

סוג תעריף	סוג צריכה	קריאה קודמת	קריאה נוכחית	סה"כ צריכה בקוט"ש	מחיר לקוט"ש בא"ג	סה"כ לתשלום
פרטי חשבון עבור תאריכים:						
777	פסגה	01/02/22	28/02/22	126.700	95.84	121.43 ₪
778	גבע			15.993	57.97	9.27 ₪
779	שפל			241.988	35.63	86.22 ₪

**מים וביוב**

סוג תעריף	סוג צריכה	קריאה קודמת	קריאה נוכחית	סה"כ צריכה בקוט"ש	מחיר לקוט"ש בא"ג	סה"כ לתשלום
פרטי חשבון עבור תאריכים:						
777	פסגה	01/02/22	28/02/22	3.454	95.84	3.31 ₪
778	גבע			0.000	57.97	0.00 ₪
779	שפל			0.000	35.63	0.00 ₪

**סה"כ לדייר:**

פסגה	גבע	שפל	סה"כ	שיא ביקוש
933.05	143.51	1,915.99	2,992.56	
₪ 894.24	₪ 83.20	₪ 682.67	₪ 1,660.10	

סה"כ צריכה  
 סה"כ לתשלום

214.45 ₪	<b>תשלום קבוע</b>	
10.44 ₪	<b>תשלום עבור גודל חיבור בKVA (3x63)</b>	
1,884.99 ₪	<b>סה"כ</b>	
320.45 ₪	<b>מע"מ 17.00%</b>	
2,205.44 ₪	<b>סה"כ לתשלום</b>	<b>כולל מע"מ</b>





התפלגות חיוב בש"ח לפי תעו"ז

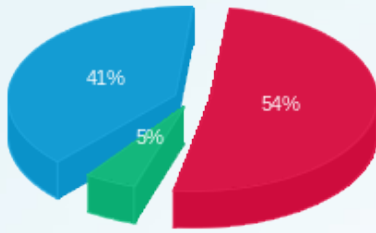

■ פסגה (894.24 טו)  
■ גבע (83.20 טו)  
■ שפל (682.67 טו)

הסטוריית צריכה בקוט"ש

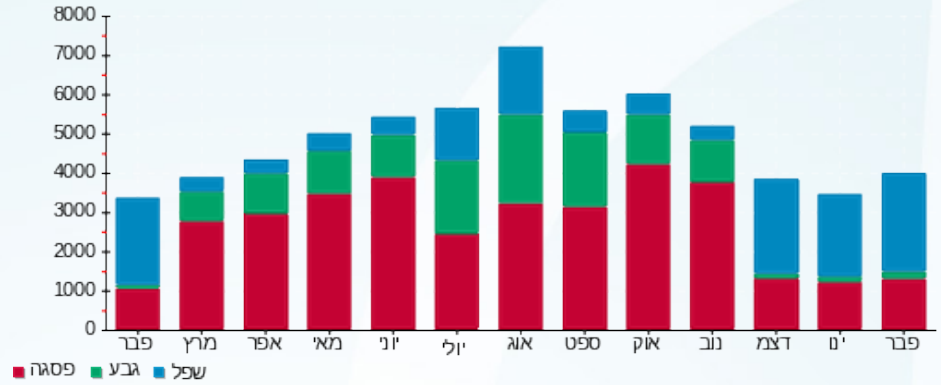

■ פסגה ■ גבע ■ שפל





07/03/22

תאריך הפקדה:

28/02/22

תאריך קריאה נוכחית:

01/02/22

תאריך קריאה קודמת:

שם דייר: עו"ד טופול  
שם אתר: קניון מעלה אדומים

לקוח/ה נכבד/ה, אנו מתכבדים להגיש את חישוב צריכת החשמל לתקופה 01/02/22 - 28/02/22:

עו"ד טופול - 7 - 16226536 (3x63)

סוג תעריף	סוג צריכה	קריאה קודמת	קריאה נוכחית	סה"כ צריכה בקוט"ש	מחיר לקוט"ש בא"ג	סה"כ לתשלום
		01/02/22	28/02/22			
777	פסגה	11,566.90	11,710.10	143.20	95.84	137.24 ₪
778	גבע	2,508.90	2,514.60	5.70	57.97	3.30 ₪
779	שפל	4,691.10	5,067.90	376.80	35.63	134.25 ₪

סה"כ לדייר:

פסגה	גבע	שפל	סה"כ	שיא ביקוש
143.20	5.70	376.80	525.70	9.44
137.24 ₪	3.30 ₪	134.25 ₪	274.80 ₪	

סה"כ צריכה

סה"כ לתשלום

214.45 ₪	<b>תשלום קבוע</b>	
10.44 ₪	<b>תשלום עבור גודל חיבור בKVA (3x63)</b>	
499.69 ₪	<b>סה"כ</b>	
84.95 ₪	<b>מע"מ 17.00%</b>	
584.64 ₪	<b>סה"כ לתשלום</b>	<b>כולל מע"מ</b>

התפלגות חיוב בש"ח לפי תעו"ז

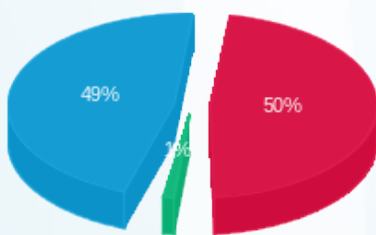

■ פסגה (137.24 ₪)  
■ גבע (3.30 ₪)  
■ שפל (134.25 ₪)

הסטוריית צריכה בקוט"ש

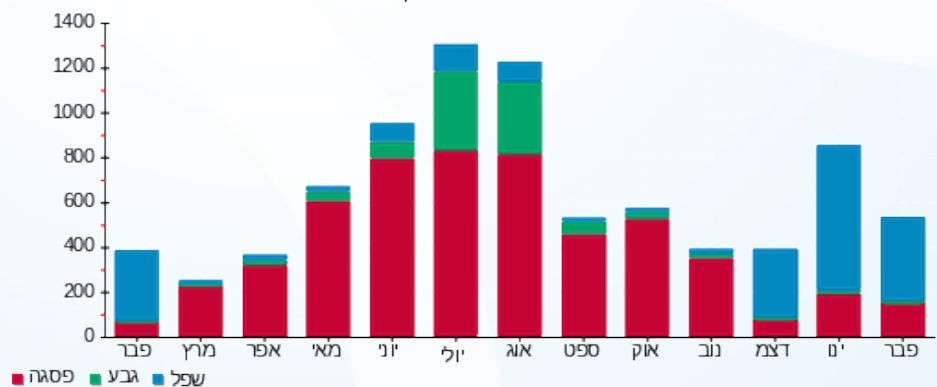



07/03/22

תאריך הפקדה:

שם דייר: עיריה

28/02/22

תאריך קריאה נוכחית:

שם אתר: קניון מעלה אדומים

01/02/22

תאריך קריאה קודמת:

לקוח/ה נכבד/ה, אנו מתכבדים להגיש את חישוב צריכת החשמל לתקופה 01/02/22 - 28/02/22:

עיריה - 10 - 16226536(3x63)

סוג תעריף	סוג צריכה	קריאה קודמת	קריאה נוכחית	סה"כ צריכה בקוט"ש	מחיר לקוט"ש בא"ג	סה"כ לתשלום
פרטי חשבון עבור תאריכים:						
777	פסגה	01/02/22	28/02/22	57.40	95.84	55.01 ₪
778	גבע	1,295.40	1,302.50	7.10	57.97	4.12 ₪
779	שפל	1,759.60	1,969.20	209.60	35.63	74.68 ₪

סה"כ לדייר:

פסגה	גבע	שפל	סה"כ	שיא ביקוש
57.40	7.10	209.60	274.10	3.99
₪ 55.01	₪ 4.12	₪ 74.68	₪ 133.81	

סה"כ צריכה

סה"כ לתשלום

214.45 ₪	<b>תשלום קבוע</b> <b>תשלום עבור גודל חיבור בKVA (3x63)</b> <b>סה"כ</b> <b>מע"מ 17.00%</b>	<b>סה"כ לתשלום</b>
10.44 ₪		
358.70 ₪		
60.98 ₪		
419.67 ₪		

התפלגות חיוב בש"ח לפי תעו"ז

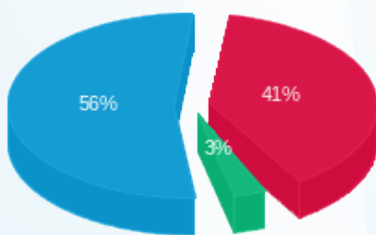

פסגה (₪ 55.01)  
גבע (₪ 4.12)  
שפל (₪ 74.68)

הסטוריית צריכה בקוט"ש

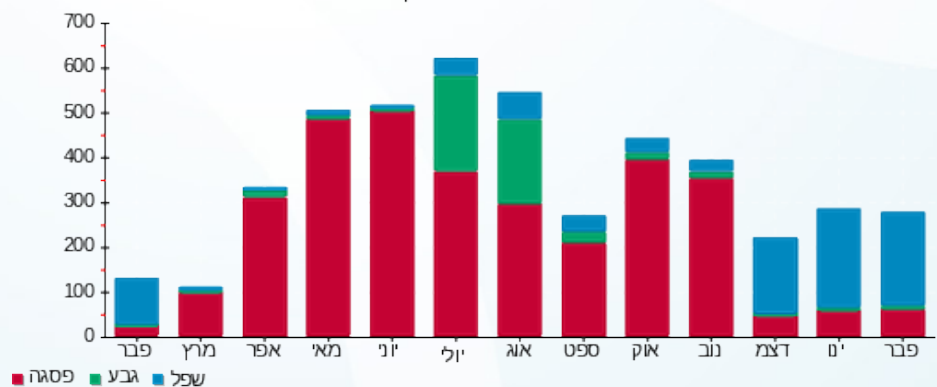



07/03/22 תאריך הפקה:  
 28/02/22 תאריך קריאה נוכחית:  
 01/02/22 תאריך קריאה קודמת:

שם דייר: פ.גראס שווק נעליים  
 שם אתר: קניון מעלה אדומים

לקוח/ה נכבד/ה, אנו מתכבדים להגיש את חישוב צריכת החשמל לתקופה 01/02/22 - 28/02/22:

פ.גראס שווק נעליים - 2 - 16254146(3x40)

סוג תעריף	סוג צריכה	קריאה קודמת	קריאה נוכחית	סה"כ צריכה בקוט"ש	מחיר לקוט"ש בא"ג	סה"כ לתשלום
פרטי חשבון עבור תאריכים:						
777	פסגה	01/02/22	28/02/22	846.50	95.84	811.29 ₪
778	גבע	27,398.10	27,463.50	65.40	57.97	37.91 ₪
779	שפל	35,391.10	36,674.40	1,283.30	35.63	457.24 ₪

מיזוג אוויר

סוג תעריף	סוג צריכה	קריאה קודמת	קריאה נוכחית	סה"כ צריכה בקוט"ש	מחיר לקוט"ש בא"ג	סה"כ לתשלום
פרטי חשבון עבור תאריכים:						
777	פסגה	01/02/22	28/02/22	96.813	95.84	92.79 ₪
778	גבע			12.221	57.97	7.08 ₪
779	שפל			184.907	35.63	65.88 ₪

מים וביוב

סוג תעריף	סוג צריכה	קריאה קודמת	קריאה נוכחית	סה"כ צריכה בקוט"ש	מחיר לקוט"ש בא"ג	סה"כ לתשלום
פרטי חשבון עבור תאריכים:						
777	פסגה	01/02/22	28/02/22	2.639	95.84	2.53 ₪
778	גבע			0.000	57.97	0.00 ₪
779	שפל			0.000	35.63	0.00 ₪

סה"כ לדייר:

פסגה	גבע	שפל	סה"כ	שיא ביקוש
945.95	77.62	1,468.21	2,491.78	13.59
₪ 906.60	₪ 45.00	₪ 523.12	₪ 1,474.72	

סה"כ צריכה  
 סה"כ לתשלום

214.45 ₪	תשלום קבוע	
6.63 ₪	תשלום עבור גודל חיבור בKVA (3x40)	
1,695.80 ₪	סה"כ	
288.29 ₪	מע"מ 17.00%	
1,984.08 ₪	סה"כ לתשלום	כולל מע"מ





התפלגות חיוב בש"ח לפי תעו"ז

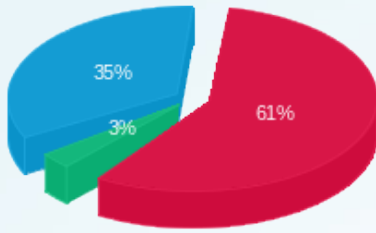

■ פסגה (906.60 ש"ח)  
■ גבע (45.00 ש"ח)  
■ שפל (523.12 ש"ח)

הסטוריית צריכה בקוט"ש

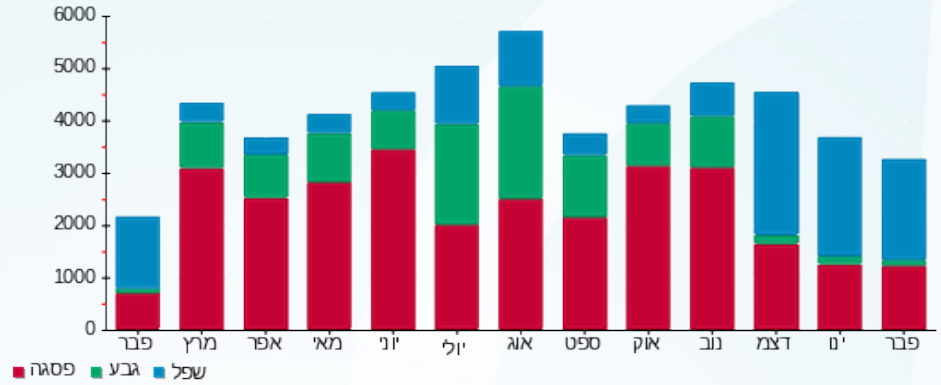



07/03/22 תאריך הפקה:  
 28/02/22 תאריך קריאה נוכחית:  
 01/02/22 תאריך קריאה קודמת:

**שם דייר:** פוקס - ויזל שיווק טכסטיל בע"מ  
**שם אתר:** קניון מעלה אדומים

**לקוח/ה נכבד/ה, אנו מתכבדים להגיש את חישוב צריכת החשמל לתקופה 01/02/22 - 28/02/22:**

**פוקס - 8 - 81022674 (3x160)**

סוג תעריף	סוג צריכה	קריאה קודמת	קריאה נוכחית	סה"כ צריכה בקוט"ש	מחיר לקוט"ש בא"ג	סה"כ לתשלום
פרטי חשבון עבור תאריכים:			28/02/22	01/02/22		
777	פסגה	14,382,147.75	14,385,402.18	3,254.43	95.84	3,119.05 ₪
778	גבע	154,445.64	154,984.83	539.19	57.97	312.57 ₪
779	שפל	181,448.15	186,963.42	5,515.27	35.63	1,965.09 ₪

**מיזוג אוויר**

סוג תעריף	סוג צריכה	קריאה קודמת	קריאה נוכחית	סה"כ צריכה בקוט"ש	מחיר לקוט"ש בא"ג	סה"כ לתשלום
פרטי חשבון עבור תאריכים:			28/02/22	01/02/22		
777	פסגה			243.745	95.84	233.61 ₪
778	גבע			30.768	57.97	17.84 ₪
779	שפל			465.536	35.63	165.87 ₪

**מים וביוב**

סוג תעריף	סוג צריכה	קריאה קודמת	קריאה נוכחית	סה"כ צריכה בקוט"ש	מחיר לקוט"ש בא"ג	סה"כ לתשלום
פרטי חשבון עבור תאריכים:			28/02/22	01/02/22		
777	פסגה			6.645	95.84	6.37 ₪
778	גבע			0.000	57.97	0.00 ₪
779	שפל			0.000	35.63	0.00 ₪

**סה"כ לדייר:**

פסגה	גבע	שפל	סה"כ	שיא ביקוש
3,504.82	569.96	5,980.81	10,055.59	
3,359.02 ₪	330.40 ₪	2,130.96 ₪	5,820.39 ₪	

סה"כ צריכה  
 סה"כ לתשלום

214.45 ₪	<b>תשלום קבוע</b>	
26.51 ₪	<b>תשלום עבור גודל חיבור בKVA (3x160)</b>	
6,061.35 ₪	<b>סה"כ</b>	
1,030.43 ₪	<b>מע"מ 17.00%</b>	
7,091.78 ₪	<b>סה"כ לתשלום</b>	<b>כולל מע"מ</b>





התפלגות חיוב בש"ח לפי תעו"ז

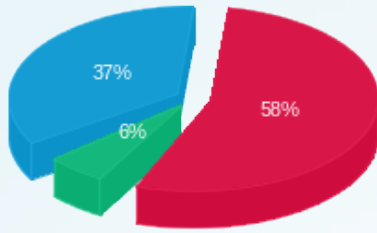

פסגה (ש"ח 3,359.02)  
 גבע (ש"ח 330.40)  
 שפל (ש"ח 2,130.96)

הסטוריית צריכה בקוט"ש

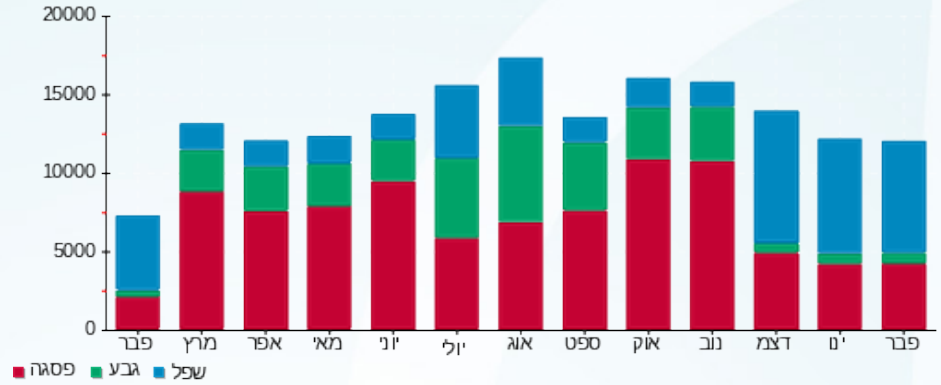



07/03/22 תאריך הפקה:  
 28/02/22 תאריך קריאה נוכחית:  
 01/02/22 תאריך קריאה קודמת:

שם דייר: פוקס הום  
 שם אתר: קניון מעלה אדומים

לקוח/ה נכבד/ה, אנו מתכבדים להגיש את חישוב צריכת החשמל לתקופה 01/02/22 - 28/02/22:

פוקס הום - 1 - 16254142 (3x160)

סוג תעריף	סוג צריכה	קריאה קודמת	קריאה נוכחית	סה"כ צריכה בקוט"ש	מחיר לקוט"ש בא"ג	סה"כ לתשלום
פרטי חשבון עבור תאריכים:						
777	פסגה	01/02/22	28/02/22	2,189.60	95.84	2,098.51 ₪
778	גבע	28,522.40	28,876.80	354.40	57.97	205.45 ₪
779	שפל	49,748.16	54,424.96	4,676.80	35.63	1,666.34 ₪

מיזוג אוויר

סוג תעריף	סוג צריכה	קריאה קודמת	קריאה נוכחית	סה"כ צריכה בקוט"ש	מחיר לקוט"ש בא"ג	סה"כ לתשלום
פרטי חשבון עבור תאריכים:						
777	פסגה	01/02/22	28/02/22	272.659	95.84	261.32 ₪
778	גבע			34.418	57.97	19.95 ₪
779	שפל			520.761	35.63	185.55 ₪

מים וביוב

סוג תעריף	סוג צריכה	קריאה קודמת	קריאה נוכחית	סה"כ צריכה בקוט"ש	מחיר לקוט"ש בא"ג	סה"כ לתשלום
פרטי חשבון עבור תאריכים:						
777	פסגה	01/02/22	28/02/22	7.433	95.84	7.12 ₪
778	גבע			0.000	57.97	0.00 ₪
779	שפל			0.000	35.63	0.00 ₪

סה"כ לדייר:

פסגה	גבע	שפל	סה"כ	שיא ביקוש
2,469.69	388.82	5,197.56	8,056.07	34.55
2,366.95 ₪	225.40 ₪	1,851.89 ₪	4,444.24 ₪	

סה"כ צריכה  
 סה"כ לתשלום

214.45 ₪	<b>תשלום קבוע</b> <b>תשלום עבור גודל חיבור בKVA (3x160)</b> <b>סה"כ</b> <b>מע"מ 17.00%</b>	<b>סלול מע"מ</b>
26.51 ₪		
4,685.20 ₪		
796.48 ₪		
5,481.68 ₪	<b>סה"כ לתשלום</b>	





התפלגות חיוב בש"ח לפי תעו"ז

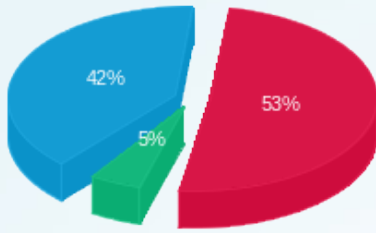

- פסגה (2,366.95 ש"ח)
- גבע (225.40 ש"ח)
- שפל (1,851.89 ש"ח)

הסטוריית צריכה בקוט"ש

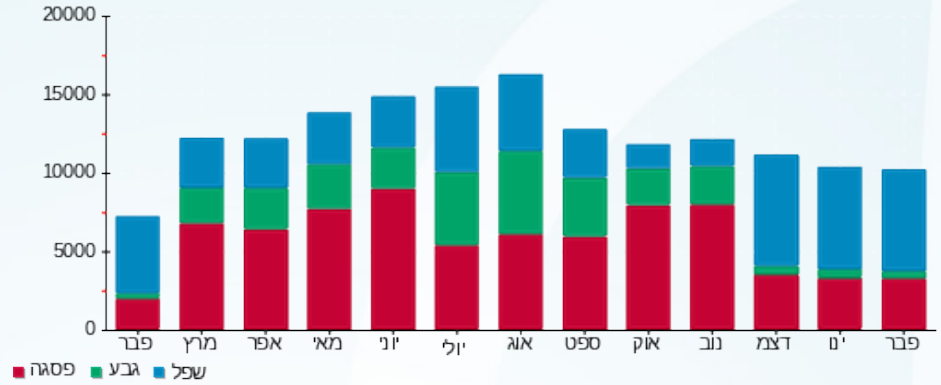

07/03/22 תאריך הפקדה:  
 28/02/22 תאריך קריאה נוכחית:  
 01/02/22 תאריך קריאה קודמת:

שם דייר: פי.אייץ' אי. אנטנות בע"מ  
 שם אתר: קניון מעלה אדומים

לקוח/ה נכבד/ה, אנו מתכבדים להגיש את חישוב צריכת החשמל לתקופה 01/02/22 - 28/02/22:

פי.אייץ' אי. אנטנות בע"מ - 3 - 16045512(3x40)

סוג תעריף	סוג צריכה	קריאה קודמת	קריאה נוכחית	סה"כ צריכה בקוט"ש	מחיר לקוט"ש בא"ג	סה"כ לתשלום
פרטי חשבון עבור תאריכים:						
777	פסגה	01/02/22	28/02/22	271.80	95.84	260.49 ₪
778	גבע	14,908.40	15,026.20	117.80	57.97	68.29 ₪
779	שפל	51,888.40	52,774.30	885.90	35.63	315.65 ₪

סה"כ לדייר:

פסגה	גבע	שפל	סה"כ	שיא ביקוש
271.80	117.80	885.90	1,275.50	2.64
260.49 ₪	68.29 ₪	315.65 ₪	644.43 ₪	

סה"כ צריכה  
 סה"כ לתשלום

214.45 ₪	<b>תשלום קבוע</b> <b>תשלום עבור גודל חיבור בKVA (3x40)</b> <b>סה"כ</b> <b>מע"מ 17.00%</b>
6.63 ₪	
865.50 ₪	
147.14 ₪	
1,012.64 ₪	<b>סה"כ לתשלום</b>

כולל מע"מ

התפלגות חיוב בש"ח לפי תעו"ז

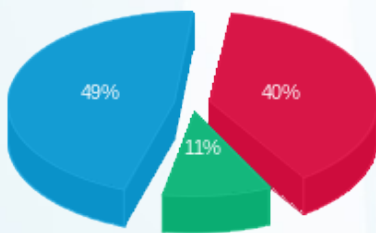

פסגה (260.49 ₪) 49%  
 גבע (68.29 ₪) 11%  
 שפל (315.65 ₪) 40%

הסטוריית צריכה בקוט"ש





07/03/22 תאריך הפקה:  
 28/02/22 תאריך קריאה נוכחית:  
 01/02/22 תאריך קריאה קודמת:

**שם דייר:** פיצה האט - ש.ב.ס חיים בע"מ  
**שם אתר:** קניון מעלה אדומים

**לקוח/ה נכבד/ה, אנו מתכבדים להגיש את חישוב צריכת החשמל לתקופה 01/02/22 - 28/02/22:**

**ש.ב.ס חיים בע"מ-פיצה האט - 4 - 16193916(3x50)**

סוג תעריף	סוג צריכה	קריאה קודמת	קריאה נוכחית	סה"כ צריכה בקוט"ש	מחיר לקוט"ש בא"ג	סה"כ לתשלום
פרטי חשבון עבור תאריכים:						
777	פסגה	01/02/22	28/02/22	1,012.20	95.84	970.09 ₪
778	גבע	38,506.70	38,786.60	279.90	57.97	162.26 ₪
779	שפל	109,098.30	111,755.30	2,657.00	35.63	946.69 ₪

**מיזוג אוויר**

סוג תעריף	סוג צריכה	קריאה קודמת	קריאה נוכחית	סה"כ צריכה בקוט"ש	מחיר לקוט"ש בא"ג	סה"כ לתשלום
פרטי חשבון עבור תאריכים:						
777	פסגה	01/02/22	28/02/22	31.789	95.84	30.47 ₪
778	גבע			4.013	57.97	2.33 ₪
779	שפל			60.715	35.63	21.63 ₪

**מים וביוב**

סוג תעריף	סוג צריכה	קריאה קודמת	קריאה נוכחית	סה"כ צריכה בקוט"ש	מחיר לקוט"ש בא"ג	סה"כ לתשלום
פרטי חשבון עבור תאריכים:						
777	פסגה	01/02/22	28/02/22	0.867	95.84	0.83 ₪
778	גבע			0.000	57.97	0.00 ₪
779	שפל			0.000	35.63	0.00 ₪

**סה"כ לדייר:**

פסגה	גבע	שפל	סה"כ	שיא ביקוש
1,044.86	283.91	2,717.72	4,046.48	15.30
1,001.39 ₪	164.58 ₪	968.32 ₪	2,134.30 ₪	

סה"כ צריכה  
 סה"כ לתשלום

214.45 ₪	<b>תשלום קבוע</b>	
8.28 ₪	<b>תשלום עבור גודל חיבור בKVA (3x50)</b>	
2,357.03 ₪	<b>סה"כ</b>	
400.70 ₪	<b>מע"מ 17.00%</b>	
2,757.72 ₪	<b>סה"כ לתשלום</b>	<b>כולל מע"מ</b>





התפלגות חיוב בש"ח לפי תעו"ז

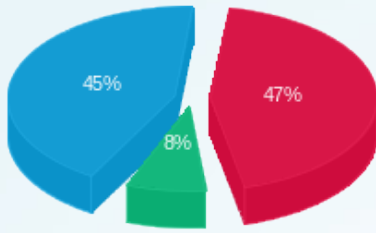

פסגה (1,001.39 ש"ח)  
 גבע (164.58 ש"ח)  
 שפל (968.32 ש"ח)

הסטוריית צריכה בקוט"ש

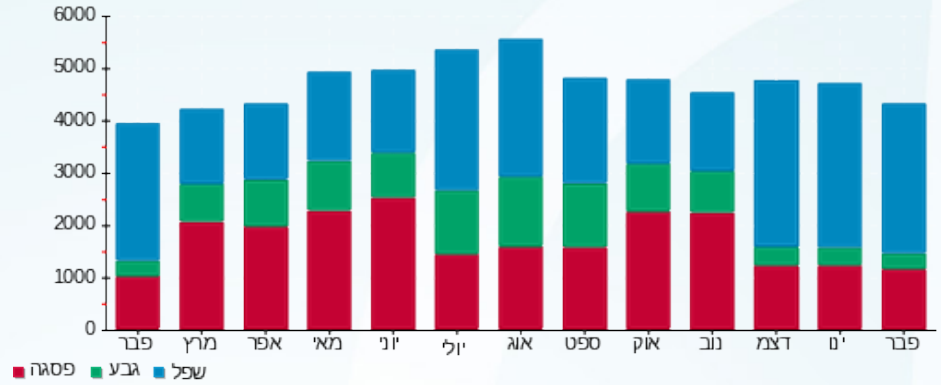



07/03/22 תאריך הפקה:  
 28/02/22 תאריך קריאה נכחית:  
 01/02/22 תאריך קריאה קודמת:

שם דייר: פיצוחי אדומים בע"מ - CHANG  
 שם אתר: קניון מעלה אדומים

לקוח/ה נכבד/ה, אנו מתכבדים להגיש את חישוב צריכת החשמל לתקופה 01/02/22 - 28/02/22:

**CHANG - (3x25)81022692 - 2**

סוג תעריף	סוג צריכה	קריאה קודמת	קריאה נכחית	סה"כ צריכה בקוט"ש	מחיר לקוט"ש בא"ג	סה"כ לתשלום
פרטי חשבון עבור תאריכים:						
777	פסגה	01/02/22	28/02/22	123.05	95.84	117.93 ₪
778	גבע	8,463.20	8,475.70	12.50	57.97	7.25 ₪
779	שפל	16,081.95	16,338.40	256.45	35.63	91.37 ₪

**מיזוג אוויר**

סוג תעריף	סוג צריכה	קריאה קודמת	קריאה נכחית	סה"כ צריכה בקוט"ש	מחיר לקוט"ש בא"ג	סה"כ לתשלום
פרטי חשבון עבור תאריכים:						
777	פסגה	01/02/22	28/02/22	25.591	95.84	24.53 ₪
778	גבע	3.230	3.230	57.97	1.87	1.87 ₪
779	שפל	48.877	48.877	35.63	17.41	17.41 ₪

**מים וביוב**

סוג תעריף	סוג צריכה	קריאה קודמת	קריאה נכחית	סה"כ צריכה בקוט"ש	מחיר לקוט"ש בא"ג	סה"כ לתשלום
פרטי חשבון עבור תאריכים:						
777	פסגה	01/02/22	28/02/22	0.698	95.84	0.67 ₪
778	גבע	0.000	0.000	57.97	0.00	0.00 ₪
779	שפל	0.000	0.000	35.63	0.00	0.00 ₪

**סה"כ לדייר:**

פסגה	גבע	שפל	סה"כ	שיא ביקוש
149.34	15.73	305.33	470.40	1.30
143.13 ₪	9.12 ₪	108.79 ₪	261.03 ₪	

סה"כ צריכה  
 סה"כ לתשלום

38.53 ₪	<b>תשלום קבוע</b> <b>תשלום עבור גודל חיבור בKVA (3x25)</b> <b>סה"כ</b> <b>מע"מ 17.00%</b>	<b>סוג לתשלום</b>
4.14 ₪		
303.70 ₪		
51.63 ₪		
355.33 ₪		





התפלגות חיוב בש"ח לפי תעו"ז

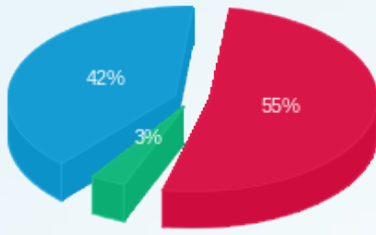

- פסגה (ש"ח 143.13)
- גבע (ש"ח 9.12)
- שפל (ש"ח 108.79)

הסטוריית צריכה בקוט"ש

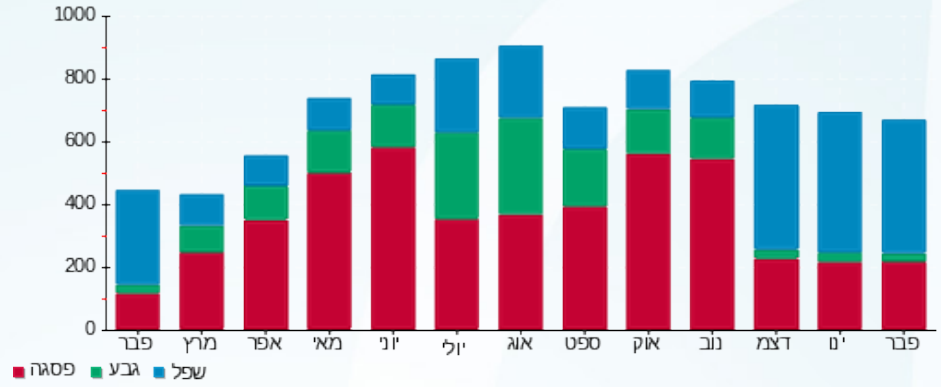



07/03/22 תאריך הפקה:  
 28/02/22 תאריך קריאה נוכחית:  
 01/02/22 תאריך קריאה קודמת:

**שם דייר:** פיצוחי ירושלים עולם הממתקים בע"מ  
**שם אתר:** קניון מעלה אדומים

**לקוח/ה נכבד/ה, אנו מתכבדים להגיש את חישוב צריכת החשמל לתקופה 01/02/22 - 28/02/22:**

**פיצוחי ירושלים עולם הממתקים בע"מ - 3 - 81022487(3x32)**

סוג תעריף	סוג צריכה	קריאה קודמת	קריאה נוכחית	סה"כ צריכה בקוט"ש	מחיר לקוט"ש בא"ג	סה"כ לתשלום
פרטי חשבון עבור תאריכים:			28/02/22	01/02/22		
777	פסגה	1,169,284.18	1,170,426.18	1,142.00	95.84	1,094.49 ₪
778	גבע	1,057,919.37	1,058,333.60	414.23	57.97	240.13 ₪
779	שפל	1,090,221.78	1,093,437.93	3,216.15	35.63	1,145.91 ₪

**מיזוג אוויר**

סוג תעריף	סוג צריכה	קריאה קודמת	קריאה נוכחית	סה"כ צריכה בקוט"ש	מחיר לקוט"ש בא"ג	סה"כ לתשלום
פרטי חשבון עבור תאריכים:			28/02/22	01/02/22		
777	פסגה			57.247	95.84	54.87 ₪
778	גבע			7.226	57.97	4.19 ₪
779	שפל			109.338	35.63	38.96 ₪

**מים וביוב**

סוג תעריף	סוג צריכה	קריאה קודמת	קריאה נוכחית	סה"כ צריכה בקוט"ש	מחיר לקוט"ש בא"ג	סה"כ לתשלום
פרטי חשבון עבור תאריכים:			28/02/22	01/02/22		
777	פסגה			1.561	95.84	1.50 ₪
778	גבע			0.000	57.97	0.00 ₪
779	שפל			0.000	35.63	0.00 ₪

**סה"כ לדייר:**

פסגה	גבע	שפל	סה"כ	שיא ביקוש
1,200.81	421.46	3,325.49	4,947.76	
1,150.86 ₪	244.32 ₪	1,184.87 ₪	2,580.05 ₪	

סה"כ צריכה  
 סה"כ לתשלום

214.45 ₪	<b>תשלום קבוע</b>	
5.30 ₪	<b>תשלום עבור גודל חיבור בKVA (3x32)</b>	
2,799.80 ₪	<b>סה"כ</b>	
475.97 ₪	<b>מע"מ 17.00%</b>	
3,275.77 ₪	<b>סה"כ לתשלום</b>	<b>כולל מע"מ</b>





התפלגות חיוב בש"ח לפי תעו"ז

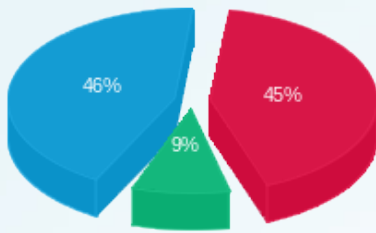

- פסגה (1,150.86 ש"ח)
- גבע (244.32 ש"ח)
- שפל (1,184.87 ש"ח)

הסטוריית צריכה בקוט"ש

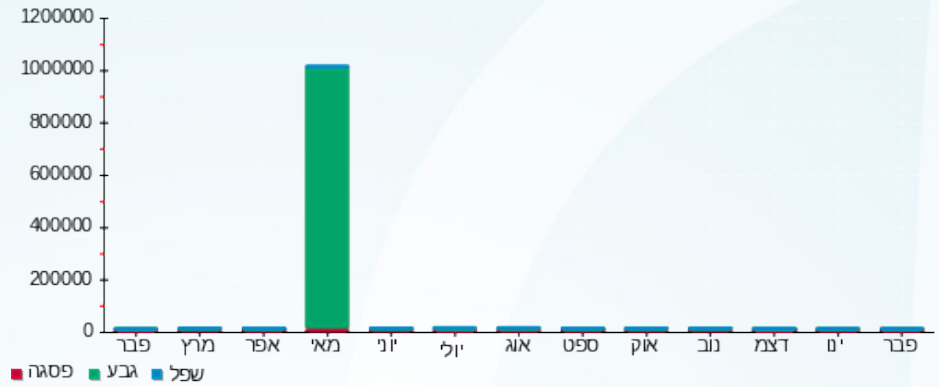

- פסגה
- גבע
- שפל





07/03/22

תאריך הפקה:

**שם דייר:** ציבורי ק.3.ב.חיוני (שנאי 1)

28/02/22

תאריך קריאה נוכחית:

**שם אתר:** קניון מעלה אדומים

01/02/22

תאריך קריאה קודמת:

**לקוח/ה נכבד/ה, אנו מתכבדים להגיש את חישוב צריכת החשמל לתקופה 01/02/22 - 28/02/22:****חדר בקרה - 2 - 16045512**

סוג תעריף	סוג צריכה	קריאה קודמת	קריאה נוכחית	סה"כ צריכה בקוט"ש	מחיר לקוט"ש בא"ג	סה"כ לתשלום
			28/02/22	01/02/22	פרטי חשבון עבור תאריכים:	
777	פסגה	11,455.20	11,539.10	-83.90	95.84	₪ -80.41
778	גבע	6,945.40	6,987.60	-42.20	57.97	₪ -24.46
779	שפל	22,144.10	22,435.10	-291.00	35.63	₪ -103.68

**הוט מובייל בע"מ - אנטנה - 3 - 16045512**

סוג תעריף	סוג צריכה	קריאה קודמת	קריאה נוכחית	סה"כ צריכה בקוט"ש	מחיר לקוט"ש בא"ג	סה"כ לתשלום
			28/02/22	01/02/22	פרטי חשבון עבור תאריכים:	
777	פסגה	29,094.40	29,366.20	-271.80	95.84	₪ -260.49
778	גבע	14,908.40	15,026.20	-117.80	57.97	₪ -68.29
779	שפל	51,888.40	52,774.30	-885.90	35.63	₪ -315.65

**שרות תעסוקה - 4 - 16045512**

סוג תעריף	סוג צריכה	קריאה קודמת	קריאה נוכחית	סה"כ צריכה בקוט"ש	מחיר לקוט"ש בא"ג	סה"כ לתשלום
			28/02/22	01/02/22	פרטי חשבון עבור תאריכים:	
777	פסגה	14,162.70	14,242.20	-79.50	95.84	₪ -76.19
778	גבע	3,987.20	4,014.60	-27.40	57.97	₪ -15.88
779	שפל	15,580.00	15,798.20	-218.20	35.63	₪ -77.74

**ראשי ק.3.ב. חיוני - 2 - 16092162**

סוג תעריף	סוג צריכה	קריאה קודמת	קריאה נוכחית	סה"כ צריכה בקוט"ש	מחיר לקוט"ש בא"ג	סה"כ לתשלום
			28/02/22	01/02/22	פרטי חשבון עבור תאריכים:	
777	פסגה	137,770.80	139,060.80	1,290.00	95.84	₪ 1,236.34
778	גבע	70,950.40	71,529.60	579.20	57.97	₪ 335.76
779	שפל	205,285.60	209,740.00	4,454.40	35.63	₪ 1,587.10

**סה"כ לדירה:**

פסגה	גבע	שפל	סה"כ	שיא ביקוש
------	-----	-----	------	-----------





סה"כ לדירה:

שיא ביקוש	סה"כ	שפל	גבע	פסגה
16.07	4,305.90	3,059.30	391.80	854.80
	2,136.40 ₪	1,090.03 ₪	227.13 ₪	819.24 ₪

סה"כ צריכה

סה"כ לתשלום

תשלום קבוע	
0.00 ₪	סה"כ
2,136.40 ₪	מע"מ 17.00%
363.19 ₪	כולל מע"מ
2,499.58 ₪	סה"כ לתשלום

התפלגות חיוב בש"ח לפי תעו"ז

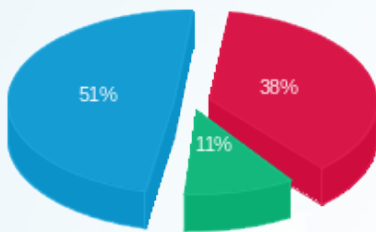

■ פסגה (819.24 ₪)  
■ גבע (227.13 ₪)  
■ שפל (1,090.03 ₪)

הסטוריית צריכה בקוט"ש

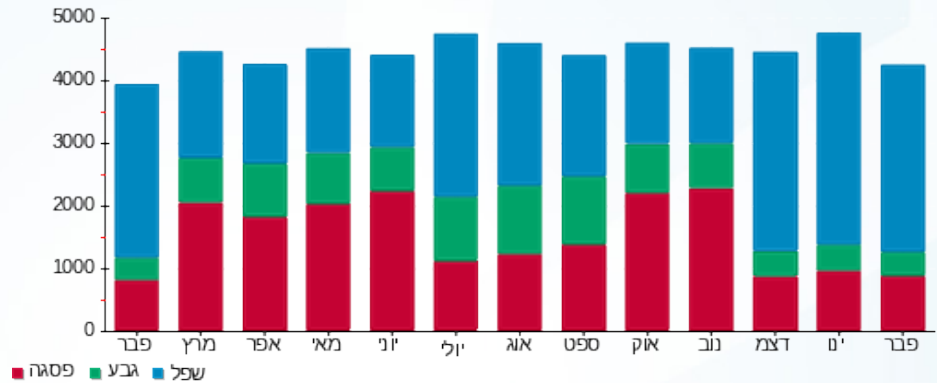



07/03/22

תאריך הפקה:

**שם דייר:** ציבורי ק.3 חיוני (שנאי 2)  
**שם אתר:** קניון מעלה אדומים

28/02/22

תאריך קריאה נוכחית:

01/02/22

תאריך קריאה קודמת:

**לקוח/ה נכבד/ה, אנו מתכבדים להגיש את חישוב צריכת החשמל לתקופה 01/02/22 - 28/02/22:**
**שרונה מזרחי-מרפאת שיניים - 1 - 16045512**

סוג תעריף	סוג צריכה	קריאה קודמת	קריאה נוכחית	סה"כ צריכה בקוט"ש	מחיר לקוט"ש בא"ג	סה"כ לתשלום
			28/02/22	01/02/22	פרטי חשבון עבור תאריכים:	
777	פסגה	49,219.80	49,517.10	-297.30	95.84	₪ -284.93
778	גבע	11,458.80	11,508.40	-49.60	57.97	₪ -28.75
779	שפל	28,000.30	28,897.30	-897.00	35.63	₪ -319.60

**ראשי מ"א הנהלה - 1 - 16092162**

סוג תעריף	סוג צריכה	קריאה קודמת	קריאה נוכחית	סה"כ צריכה בקוט"ש	מחיר לקוט"ש בא"ג	סה"כ לתשלום
			28/02/22	01/02/22	פרטי חשבון עבור תאריכים:	
777	פסגה	7,367.30	7,368.20	-0.90	95.84	₪ -0.86
778	גבע	1,417.40	1,417.70	-0.30	57.97	₪ -0.17
779	שפל	1,951.50	1,984.20	-32.70	35.63	₪ -11.65

**ראשי ק.3 חיוני - 3 - 16092162**

סוג תעריף	סוג צריכה	קריאה קודמת	קריאה נוכחית	סה"כ צריכה בקוט"ש	מחיר לקוט"ש בא"ג	סה"כ לתשלום
			28/02/22	01/02/22	פרטי חשבון עבור תאריכים:	
777	פסגה	131,953.60	133,032.00	1,078.40	95.84	₪ 1,033.54
778	גבע	49,239.60	49,540.40	300.80	57.97	₪ 174.37
779	שפל	123,883.20	126,910.00	3,026.80	35.63	₪ 1,078.45

**ראשי לוח הנהלה - 4 - 16092162**

סוג תעריף	סוג צריכה	קריאה קודמת	קריאה נוכחית	סה"כ צריכה בקוט"ש	מחיר לקוט"ש בא"ג	סה"כ לתשלום
			28/02/22	01/02/22	פרטי חשבון עבור תאריכים:	
777	פסגה	56,525.00	57,035.60	-510.60	95.84	₪ -489.36
778	גבע	23,234.80	23,356.60	-121.80	57.97	₪ -70.61
779	שפל	57,342.80	58,540.80	-1,198.00	35.63	₪ -426.85

**סה"כ לדייר:**

פסגה	גבע	שפל	סה"כ	שיא ביקוש
------	-----	-----	------	-----------





סה"כ לדירה:

פסגה	גבע	שפל	סה"כ	שיא ביקוש
269.60	129.10	899.10	1,297.80	16.27
258.38 ₪	74.84 ₪	320.35 ₪	653.57 ₪	

סה"כ צריכה

סה"כ לתשלום

0.00 ₪	תשלום קבוע
653.57 ₪	סה"כ
111.11 ₪	מע"מ 17.00%
764.68 ₪	כולל מע"מ
	סה"כ לתשלום





07/03/22

תאריך הפקדה:

שם דייר: ק. מרתף ב. חיוני  
שם אתר: קניון מעלה אדומים

28/02/22

תאריך קריאה נוכחית:

01/02/22

תאריך קריאה קודמת:

לקוח/ה נכבד/ה, אנו מתכבדים להגיש את חישוב צריכת החשמל לתקופה 01/02/22 - 28/02/22:

ק. מרתף ב. חיוני - 5 - 81003026(0x0)

סוג תעריף	סוג צריכה	קריאה קודמת	קריאה נוכחית	סה"כ צריכה בקוט"ש	מחיר לקוט"ש בא"ג	סה"כ לתשלום
פרטי חשבון עבור תאריכים:						
777	פסגה	01/02/22	28/02/22	265.66	95.84	254.61 ₪
778	גבע	14,034.76	14,105.99	71.24	57.97	41.30 ₪
779	שפל	25,703.84	26,417.17	713.32	35.63	254.16 ₪

סה"כ לדייר:

פסגה	גבע	שפל	סה"כ	שיא ביקוש
265.66	71.24	713.32	1,050.22	
254.61 ₪	41.30 ₪	254.16 ₪	550.06 ₪	

סה"כ צריכה

סה"כ לתשלום

0.00 ₪	<b>תשלום קבוע</b>	
0.00 ₪	<b>תשלום עבור גודל חיבור בKVA (0x0)</b>	
550.06 ₪	<b>סה"כ</b>	
93.51 ₪	<b>מע"מ 17.00%</b>	
643.57 ₪	<b>סה"כ לתשלום</b>	<b>כולל מע"מ</b>

התפלגות חיוב בש"ח לפי תעו"ז

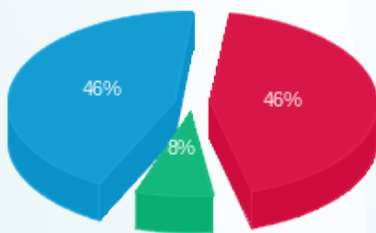

פסגה (254.61 ₪)  
גבע (41.30 ₪)  
שפל (254.16 ₪)

הסטוריית צריכה בקוט"ש

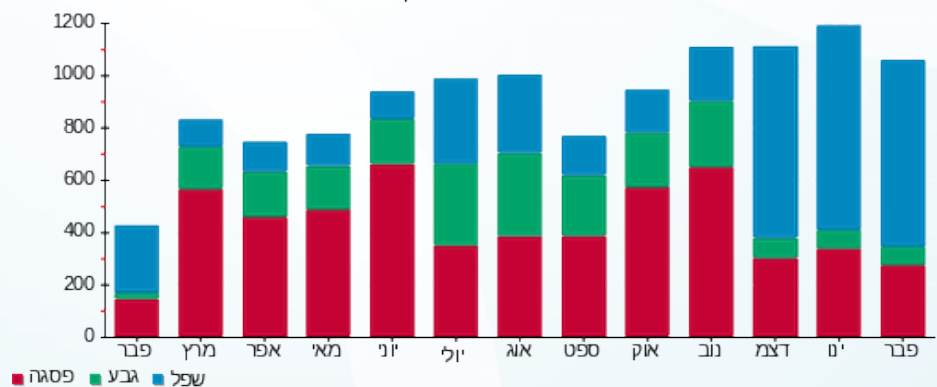



07/03/22

תאריך הפקדה:

שם דייר: ק.קרקע ראשונה ב.חיוני

28/02/22

תאריך קריאה נוכחית:

שם אתר: קניון מעלה אדומים

01/02/22

תאריך קריאה קודמת:

לקוח/ה נכבד/ה, אנו מתכבדים להגיש את חישוב צריכת החשמל לתקופה 01/02/22 - 28/02/22:

ק.קרקע ראשונה ב. חיוני - 6 - 81003026(0x0)

סוג תעריף	סוג צריכה	קריאה קודמת	קריאה נוכחית	סה"כ צריכה בקוט"ש	מחיר לקוט"ש בא"ג	סה"כ לתשלום
פרטי חשבון עבור תאריכים:						
777	פסגה	01/02/22	28/02/22	927.47	95.84	888.89 ₪
778	גבע	115,327.37	115,648.11	320.74	57.97	185.93 ₪
779	שפל	10,248,975.18	10,251,794.10	2,818.92	35.63	1,004.38 ₪

סה"כ לדייר:

פסגה	גבע	שפל	סה"כ	שיא ביקוש
927.47	320.74	2,818.92	4,067.13	
888.89 ₪	185.93 ₪	1,004.38 ₪	2,079.20 ₪	

סה"כ צריכה

סה"כ לתשלום

0.00 ₪	<b>תשלום קבוע</b>	
0.00 ₪	<b>תשלום עבור גודל חיבור בKVA (0x0)</b>	
2,079.20 ₪	<b>סה"כ</b>	
353.46 ₪	<b>מע"מ 17.00%</b>	
2,432.67 ₪	<b>סה"כ לתשלום</b>	<b>כולל מע"מ</b>

התפלגות חיוב בש"ח לפי תעו"ז

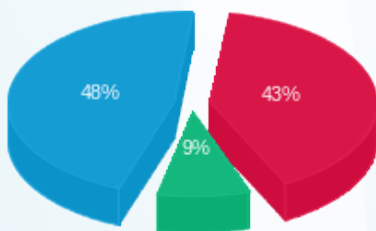

■ פסגה (888.89 ₪)  
■ גבע (185.93 ₪)  
■ שפל (1,004.38 ₪)

הסטוריית צריכה בקוט"ש

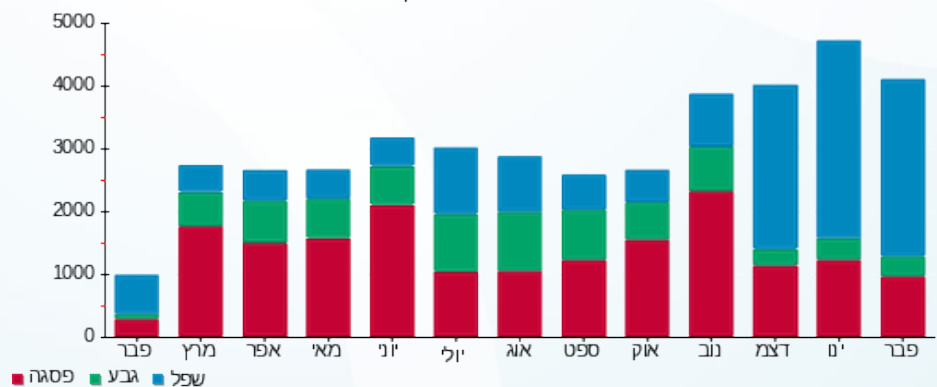

07/03/22 תאריך הפקה:  
 28/02/22 תאריך קריאה נוכחית:  
 01/02/22 תאריך קריאה קודמת:

שם דייר: ק.קרקע שניה ב.חיוני  
 שם אתר: קניון מעלה אדומים

לקוח/ה נכבד/ה, אנו מתכבדים להגיש את חישוב צריכת החשמל לתקופה 01/02/22 - 28/02/22:

ק.קרקע שניה ב.חיוני - 4 - 81003026(0x0)

סוג תעריף	סוג צריכה	קריאה קודמת	קריאה נוכחית	סה"כ צריכה בקוט"ש	מחיר לקוט"ש בא"ג	סה"כ לתשלום
פרטי חשבון עבור תאריכים:						
777	פסגה	01/02/22	28/02/22	1,373.75	95.84	1,316.60 ₪
778	גבע	140,488.99	140,753.79	264.80	57.97	153.51 ₪
779	שפל	237,286.24	238,541.79	1,255.55	35.63	447.35 ₪

סה"כ לדייר:

פסגה	גבע	שפל	סה"כ	שיא ביקוש
1,373.75	264.80	1,255.55	2,894.10	
1,316.60 ₪	153.51 ₪	447.35 ₪	1,917.46 ₪	

סה"כ צריכה  
 סה"כ לתשלום

0.00 ₪	תשלום קבוע	
0.00 ₪	תשלום עבור גודל חיבור KVA (0x0)	
1,917.46 ₪	סה"כ	
325.97 ₪	מע"מ 17.00%	
2,243.43 ₪	סה"כ לתשלום	כולל מע"מ

התפלגות חיוב בש"ח לפי תעו"ז

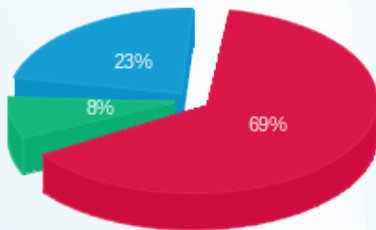

פסגה (1,316.60 ₪)  
 גבע (153.51 ₪)  
 שפל (447.35 ₪)

הסטוריית צריכה בקוט"ש

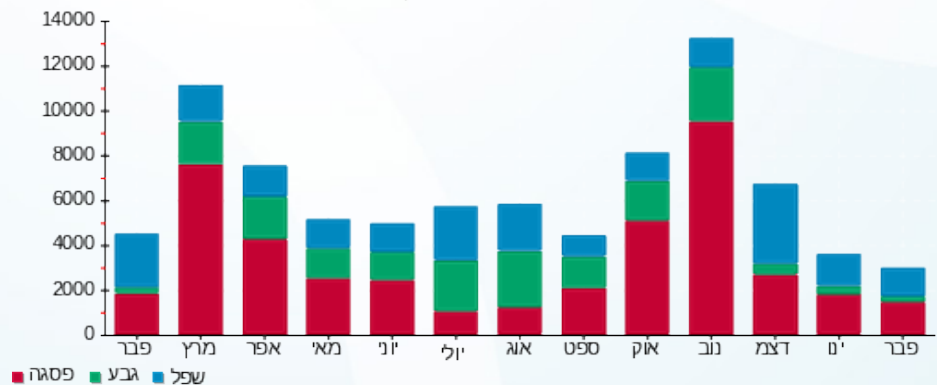



07/03/22 תאריך הפקה:  
 28/02/22 תאריך קריאה נוכחית:  
 01/02/22 תאריך קריאה קודמת:

**שם דייר:** קבוצת גולף א.ק. בע"מ - נשים גברים  
**שם אתר:** קניון מעלה אדומים

**לקוח/ה נכבד/ה, אנו מתכבדים להגיש את חישוב צריכת החשמל לתקופה 01/02/22 - 28/02/22:**

**קבוצת גולף א.ק. בע"מ - נשים גברים - 7 - (3x80)81018740**

סוג תעריף	סוג צריכה	קריאה קודמת	קריאה נוכחית	סה"כ צריכה בקוט"ש	מחיר לקוט"ש בא"ג	סה"כ לתשלום
פרטי חשבון עבור תאריכים:						
777	פסגה	01/02/22	28/02/22	1,030.21	95.84	987.35 ₪
778	גבע	6,113,491.23	6,113,611.39	120.16	57.97	69.66 ₪
779	שפל	114,911.40	116,907.90	1,996.49	35.63	711.35 ₪

**מיזוג אוויר**

סוג תעריף	סוג צריכה	קריאה קודמת	קריאה נוכחית	סה"כ צריכה בקוט"ש	מחיר לקוט"ש בא"ג	סה"כ לתשלום
פרטי חשבון עבור תאריכים:						
777	פסגה	01/02/22	28/02/22	123.800	95.84	118.65 ₪
778	גבע			15.627	57.97	9.06 ₪
779	שפל			236.450	35.63	84.25 ₪

**מים וביוב**

סוג תעריף	סוג צריכה	קריאה קודמת	קריאה נוכחית	סה"כ צריכה בקוט"ש	מחיר לקוט"ש בא"ג	סה"כ לתשלום
פרטי חשבון עבור תאריכים:						
777	פסגה	01/02/22	28/02/22	3.375	95.84	3.23 ₪
778	גבע			0.000	57.97	0.00 ₪
779	שפל			0.000	35.63	0.00 ₪

**סה"כ לדייר:**

פסגה	גבע	שפל	סה"כ	שיא ביקוש
1,157.38	135.79	2,232.94	3,526.11	
1,109.23 ₪	78.72 ₪	795.60 ₪	1,983.55 ₪	

סה"כ צריכה  
 סה"כ לתשלום

38.53 ₪	<b>תשלום קבוע</b>	
13.25 ₪	<b>תשלום עבור גודל חיבור בKVA (3x80)</b>	
2,035.33 ₪	<b>סה"כ</b>	
346.01 ₪	<b>מע"מ 17.00%</b>	
2,381.34 ₪	<b>סה"כ לתשלום</b>	<b>כולל מע"מ</b>





התפלגות חיוב בש"ח לפי תעו"ז

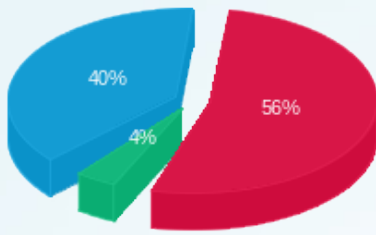

- פסגה (1,109.23 ש"ח)
- גבע (78.72 ש"ח)
- שפל (795.60 ש"ח)

הסטוריית צריכה בקוט"ש

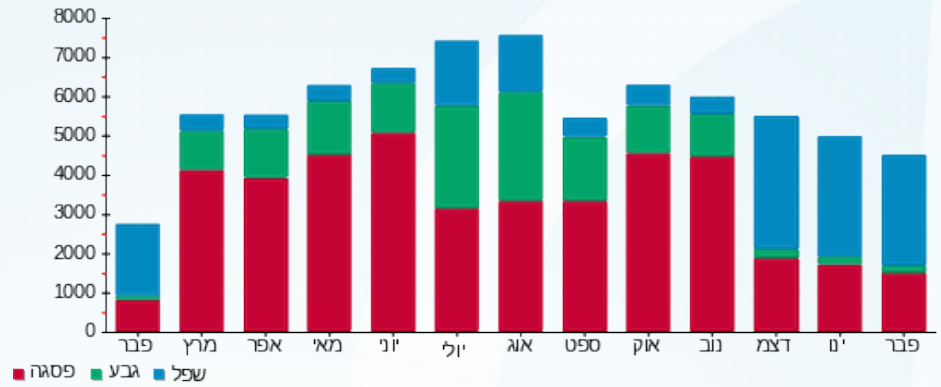



07/03/22

תאריך הפקדה:

שם דייר: קופ"ח מאוחדת  
שם אתר: קניון מעלה אדומים

28/02/22

תאריך קריאה נוכחית:

01/02/22

תאריך קריאה קודמת:

לקוח/ה נכבד/ה, אנו מתכבדים להגיש את חישוב צריכת החשמל לתקופה 01/02/22 - 28/02/22:

קופ"ח מאוחדת - 4 - 81037775 (3x250)

סוג תעריף	סוג צריכה	קריאה קודמת	קריאה נוכחית	סה"כ צריכה בקוט"ש	מחיר לקוט"ש בא"ג	סה"כ לתשלום
פרטי חשבון עבור תאריכים:						
777	פסגה	01/02/22	28/02/22	2,156.00	95.84	2,066.31 ₪
778	גבע	197,605.20	198,759.20	1,154.00	57.97	668.97 ₪
779	שפל	528,671.20	537,245.20	8,574.00	35.63	3,054.92 ₪

סה"כ לדייר:

פסגה	גבע	שפל	סה"כ	שיא ביקוש
2,156.00	1,154.00	8,574.00	11,884.00	30.80
2,066.31 ₪	668.97 ₪	3,054.92 ₪	5,790.20 ₪	

סה"כ צריכה

סה"כ לתשלום

214.45 ₪	<b>תשלום קבוע</b>	
41.42 ₪	<b>תשלום עבור גודל חיבור בKVA (3x250)</b>	
6,046.07 ₪	<b>סה"כ</b>	
1,027.83 ₪	<b>מע"מ 17.00%</b>	
7,073.90 ₪	<b>סה"כ לתשלום</b>	<b>כולל מע"מ</b>

התפלגות חיוב בש"ח לפי תעו"ז

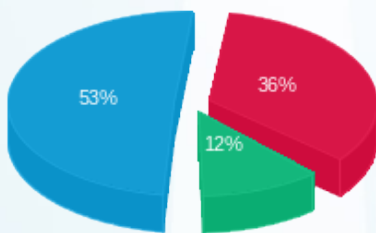

פסגה (2,066.31 ₪) 53%  
גבע (668.97 ₪) 12%  
שפל (3,054.92 ₪) 36%

הסטוריית צריכה בקוט"ש

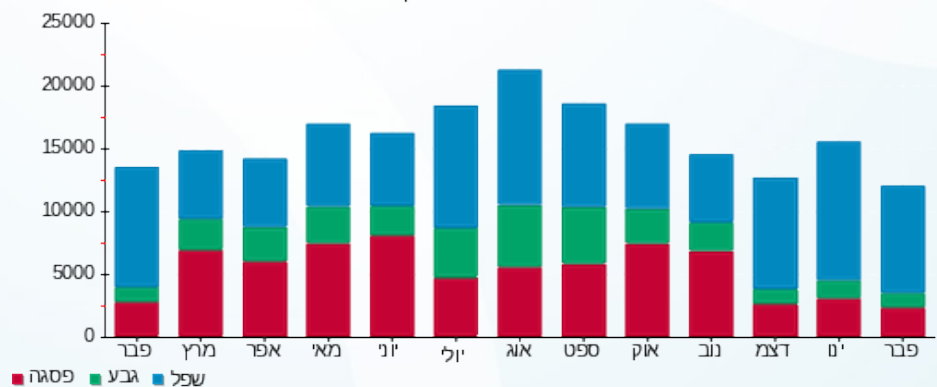



07/03/22

תאריך הפקדה:

שם דייר: קופ"ח מאוחדת - מכון פיזיותרפיה  
שם אתר: קניון מעלה אדומים

28/02/22

תאריך קריאה נוכחית:

01/02/22

תאריך קריאה קודמת:

לקוח/ה נכבד/ה, אנו מתכבדים להגיש את חישוב צריכת החשמל לתקופה 01/02/22 - 28/02/22:

קופ"ח מאוחדת - מכון פיזיותרפיה - 3 - 18170606 (3x63)

סוג תעריף	סוג צריכה	קריאה קודמת	קריאה נוכחית	סה"כ צריכה בקוט"ש	מחיר לקוט"ש בא"ג	סה"כ לתשלום
פרטי חשבון עבור תאריכים:						
777	פסגה	01/02/22	28/02/22	220.80	95.84	211.61 ₪
778	גבע	8,449.10	8,491.40	42.30	57.97	24.52 ₪
779	שפל	20,283.65	20,942.25	658.60	35.63	234.66 ₪

סה"כ לדייר:

פסגה	גבע	שפל	סה"כ	שיא ביקוש
220.80	42.30	658.60	921.70	40.49
211.61 ₪	24.52 ₪	234.66 ₪	470.80 ₪	

סה"כ צריכה

סה"כ לתשלום

214.45 ₪	<b>תשלום קבוע</b> <b>תשלום עבור גודל חיבור בKVA (3x63)</b> <b>סה"כ</b> <b>מע"מ 17.00%</b>	<b>סה"כ לתשלום</b>
10.44 ₪		
695.68 ₪		
118.27 ₪		
813.95 ₪		<b>כולל מע"מ</b>

התפלגות חיוב בש"ח לפי תעו"ז

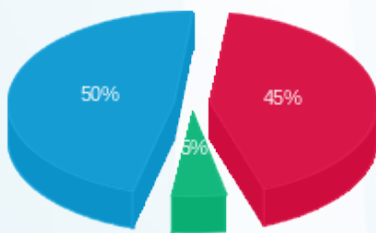

פסגה (211.61 ₪) 50%  
גבע (24.52 ₪) 5%  
שפל (234.66 ₪)

הסטוריית צריכה בקוט"ש

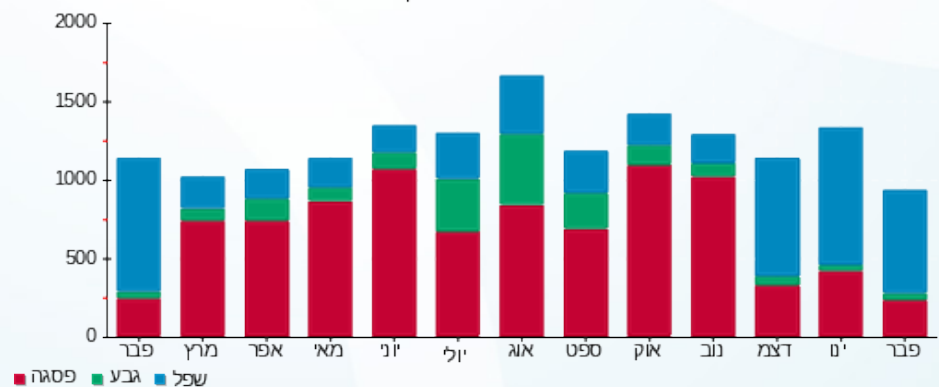



07/03/22

תאריך הפקדה:

שם דייר: קופ"ח מכבי  
שם אתר: קניון מעלה אדומים

28/02/22

תאריך קריאה נוכחית:

01/02/22

תאריך קריאה קודמת:

לקוח/ה נכבד/ה, אנו מתכבדים להגיש את חישוב צריכת החשמל לתקופה 01/02/22 - 28/02/22:

קופ"ח מכבי - 6 - 81022692(3x400)

סוג תעריף	סוג צריכה	קריאה קודמת	קריאה נוכחית	סה"כ צריכה בקוט"ש	מחיר לקוט"ש בא"ג	סה"כ לתשלום
פרטי חשבון עבור תאריכים:						
		01/02/22	28/02/22			
777	פסגה	220,385.20	223,047.60	2,662.40	95.84	2,551.64 ₪
778	גבע	81,827.20	82,830.40	1,003.20	57.97	581.56 ₪
779	שפל	179,800.40	188,340.80	8,540.40	35.63	3,042.94 ₪

סה"כ לדייר:

פסגה	גבע	שפל	סה"כ	שיא ביקוש
2,662.40	1,003.20	8,540.40	12,206.00	40.80
2,551.64 ₪	581.56 ₪	3,042.94 ₪	6,176.14 ₪	

סה"כ צריכה

סה"כ לתשלום

214.45 ₪	<b>תשלום קבוע</b>	
66.27 ₪	<b>תשלום עבור גודל חיבור בKVA (3x400)</b>	
6,456.86 ₪	<b>סה"כ</b>	
1,097.67 ₪	<b>מע"מ 17.00%</b>	
7,554.53 ₪	<b>סה"כ לתשלום</b>	<b>כולל מע"מ</b>

התפלגות חיוב בש"ח לפי תעו"ז

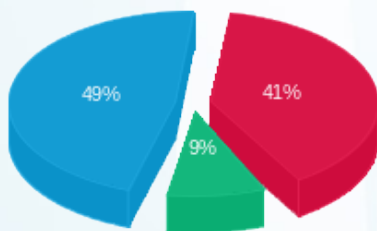

פסגה (2,551.64 ₪) 49%  
גבע (581.56 ₪) 41%  
שפל (3,042.94 ₪) 9%

הסטוריית צריכה בקוט"ש

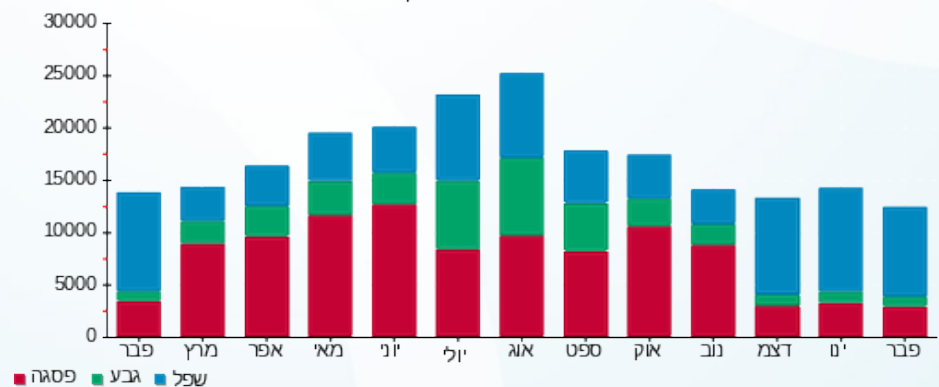



07/03/22

תאריך הפקדה:

שם דייר: קידי סטאר משחקה  
שם אתר: קניון מעלה אדומים

28/02/22

תאריך קריאה נוכחית:

01/02/22

תאריך קריאה קודמת:

לקוח/ה נכבד/ה, אנו מתכבדים להגיש את חישוב צריכת החשמל לתקופה 01/02/22 - 28/02/22:

קידי סטאר משחקה - 4 - 16226536(3x40)

סוג תעריף	סוג צריכה	קריאה קודמת	קריאה נוכחית	סה"כ צריכה בקוט"ש	מחיר לקוט"ש בא"ג	סה"כ לתשלום
פרטי חשבון עבור תאריכים:						
777	פסגה	01/02/22	28/02/22	528.35	95.84	506.37 ₪
778	גבע	5,070.35	5,249.30	178.95	57.97	103.74 ₪
779	שפל	9,370.50	10,629.75	1,259.25	35.63	448.67 ₪

סה"כ לדייר:

פסגה	גבע	שפל	סה"כ	שיא ביקוש
528.35	178.95	1,259.25	1,966.55	4.46
506.37 ₪	103.74 ₪	448.67 ₪	1,058.78 ₪	

סה"כ צריכה

סה"כ לתשלום

214.45 ₪	<b>תשלום קבוע</b> <b>תשלום עבור גודל חיבור בKVA (3x40)</b> <b>סה"כ</b> <b>מע"מ 17.00%</b>	<b>סה"כ לתשלום</b>
6.63 ₪		
1,279.86 ₪		
217.58 ₪		
1,497.43 ₪		<b>כולל מע"מ</b>

התפלגות חיוב בש"ח לפי תעו"ז

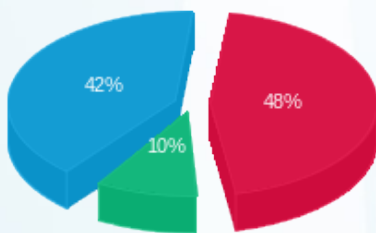

פסגה (506.37 ₪) 48%  
גבע (103.74 ₪) 10%  
שפל (448.67 ₪) 42%

הסטוריית צריכה בקוט"ש

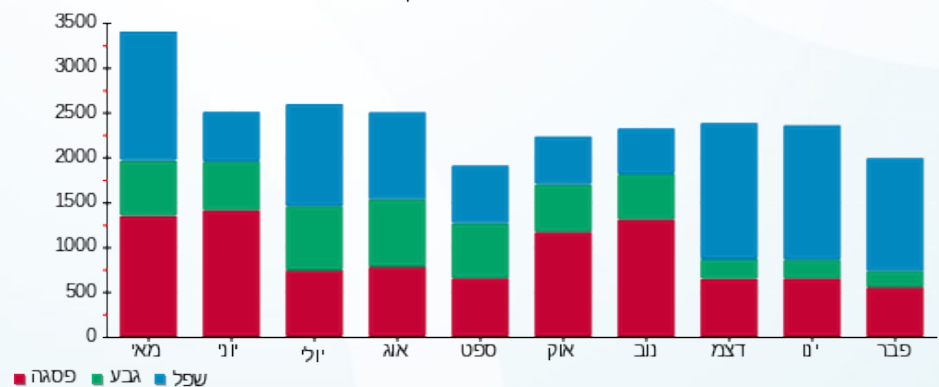



07/03/22

תאריך הפקדה:

שם דייר: קסטרו שיווק (1985) בע"מ

28/02/22

תאריך קריאה נוכחית:

שם אתר: קניון מעלה אדומים

01/02/22

תאריך קריאה קודמת:

לקוח/ה נכבד/ה, אנו מתכבדים להגיש את חישוב צריכת החשמל לתקופה 01/02/22 - 28/02/22:

קסטרו - 2 - (3x250)81022639

סוג תעריף	סוג צריכה	קריאה קודמת	קריאה נוכחית	סה"כ צריכה בקוט"ש	מחיר לקוט"ש בא"ג	סה"כ לתשלום
פרטי חשבון עבור תאריכים:						
		01/02/22	28/02/22			
777	פסגה	5,208,098.79	5,212,351.99	4,253.20	95.84	4,076.26 ₪
778	גבע	4,482,664.63	4,483,221.01	556.38	57.97	322.53 ₪
779	שפל	4,576,533.22	4,584,488.77	7,955.55	35.63	2,834.56 ₪

סה"כ לדייר:

פסגה	גבע	שפל	סה"כ	שיא ביקוש
4,253.20	556.38	7,955.55	12,765.12	
4,076.26 ₪	322.53 ₪	2,834.56 ₪	7,233.36 ₪	

סה"כ צריכה

סה"כ לתשלום

214.45 ₪	<b>תשלום קבוע</b>	
41.42 ₪	<b>תשלום עבור גודל חיבור בKVA (3x250)</b>	
7,489.22 ₪	<b>סה"כ</b>	
1,273.17 ₪	<b>מע"מ 17.00%</b>	
8,762.39 ₪	<b>סה"כ לתשלום</b>	<b>כולל מע"מ</b>

התפלגות חיוב בש"ח לפי תעו"ז

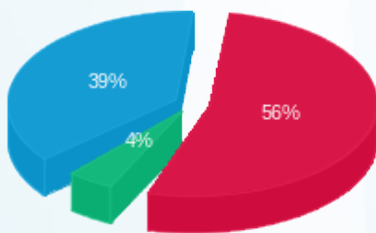

■ פסגה (4,076.26 ₪)  
■ גבע (322.53 ₪)  
■ שפל (2,834.56 ₪)

הסטוריית צריכה בקוט"ש

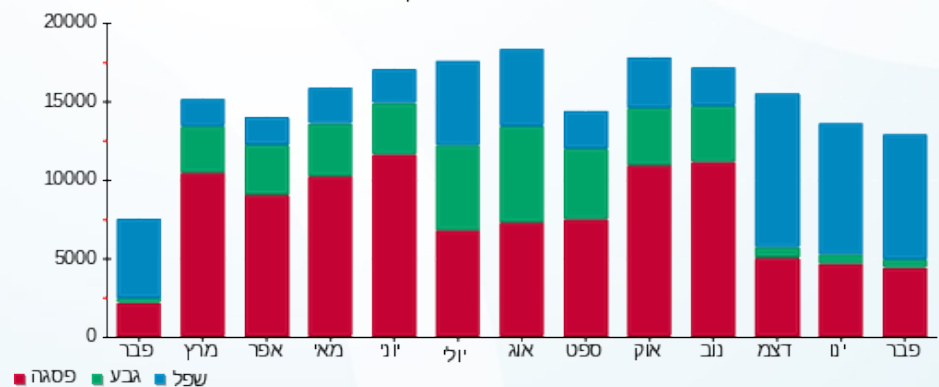



07/03/22

תאריך הפקדה:

שם דייר: קץ 1- מעבר ביה"כ חיוני

28/02/22

תאריך קריאה נוכחית:

שם אתר: קניון מעלה אדומים

01/02/22

תאריך קריאה קודמת:

לקוח/ה נכבד/ה, אנו מתכבדים להגיש את חישוב צריכת החשמל לתקופה 01/02/22 - 28/02/22:

קץ 1- מעבר ביה"כ חיוני - 3 - 81003026(0x0)

סוג תעריף	סוג צריכה	קריאה קודמת	קריאה נוכחית	סה"כ צריכה בקוט"ש	מחיר לקוט"ש בא"ג	סה"כ לתשלום
פרטי חשבון עבור תאריכים:						
777	פסגה	01/02/22	28/02/22	448.26	95.84	429.61 ₪
778	גבע	84,531.93	84,676.01	144.08	57.97	83.52 ₪
779	שפל	192,677.98	193,569.79	891.82	35.63	317.76 ₪

סה"כ לדייר:

פסגה	גבע	שפל	סה"כ	שיא ביקוש
448.26	144.08	891.82	1,484.16	
429.61 ₪	83.52 ₪	317.76 ₪	830.89 ₪	

סה"כ צריכה

סה"כ לתשלום

0.00 ₪	<b>תשלום קבוע</b>	
0.00 ₪	<b>תשלום עבור גודל חיבור בKVA (0x0)</b>	
830.89 ₪	<b>סה"כ</b>	
141.25 ₪	<b>מע"מ 17.00%</b>	
972.14 ₪	<b>סה"כ לתשלום</b>	<b>כולל מע"מ</b>

התפלגות חיוב בש"ח לפי תעו"ז

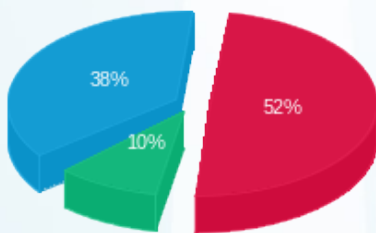

■ פסגה (429.61 ₪)  
■ גבע (83.52 ₪)  
■ שפל (317.76 ₪)

הסטוריית צריכה בקוט"ש

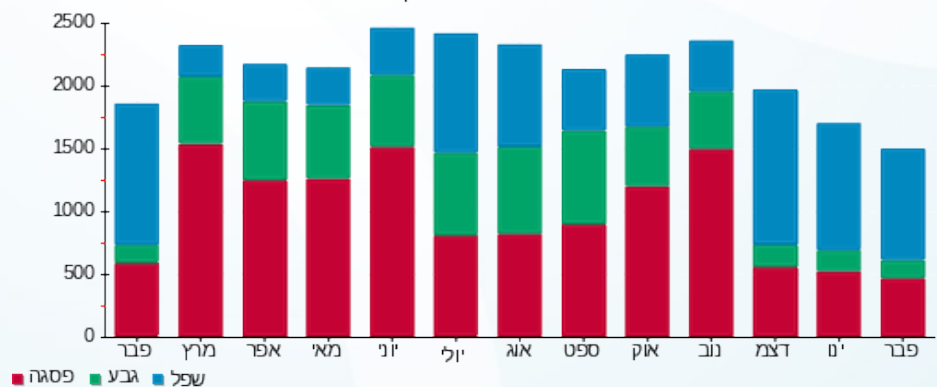



07/03/22 תאריך הפקה:  
 28/02/22 תאריך קריאה נוכחית:  
 01/02/22 תאריך קריאה קודמת:

**שם דייר:** קרביץ ישראל בע"מ  
**שם אתר:** קניון מעלה אדומים

**לקוח/ה נכבד/ה, אנו מתכבדים להגיש את חישוב צריכת החשמל לתקופה 01/02/22 - 28/02/22:**

**קרביץ - 1 - 81022233 (3x40)**

סוג תעריף	סוג צריכה	קריאה קודמת	קריאה נוכחית	סה"כ צריכה בקוט"ש	מחיר לקוט"ש בא"ג	סה"כ לתשלום
פרטי חשבון עבור תאריכים:						
777	פסגה	01/02/22	28/02/22	174.10	95.84	166.86 ₪
778	גבע	34,427.35	34,471.53	44.18	57.97	25.61 ₪
779	שפל	40,677.62	40,982.94	305.32	35.63	108.79 ₪

**מיזוג אוויר**

סוג תעריף	סוג צריכה	קריאה קודמת	קריאה נוכחית	סה"כ צריכה בקוט"ש	מחיר לקוט"ש בא"ג	סה"כ לתשלום
פרטי חשבון עבור תאריכים:						
777	פסגה	01/02/22	28/02/22	57.663	95.84	55.26 ₪
778	גבע	7.279	7.279	7.279	57.97	4.22 ₪
779	שפל	110.132	110.132	110.132	35.63	39.24 ₪

**מים וביוב**

סוג תעריף	סוג צריכה	קריאה קודמת	קריאה נוכחית	סה"כ צריכה בקוט"ש	מחיר לקוט"ש בא"ג	סה"כ לתשלום
פרטי חשבון עבור תאריכים:						
777	פסגה	01/02/22	28/02/22	1.572	95.84	1.51 ₪
778	גבע	0.000	0.000	0.000	57.97	0.00 ₪
779	שפל	0.000	0.000	0.000	35.63	0.00 ₪

**סה"כ לדייר:**

פסגה	גבע	שפל	סה"כ	שיא ביקוש
233.34	51.46	415.45	700.25	
223.63 ₪	29.83 ₪	148.03 ₪	401.49 ₪	

סה"כ צריכה  
 סה"כ לתשלום

214.45 ₪	<b>תשלום קבוע</b>	
6.63 ₪	<b>תשלום עבור גודל חיבור בKVA (3x40)</b>	
622.56 ₪	<b>סה"כ</b>	
105.84 ₪	<b>מע"מ 17.00%</b>	
728.40 ₪	<b>סה"כ לתשלום</b>	<b>כולל מע"מ</b>





התפלגות חיוב בש"ח לפי תעו"ז

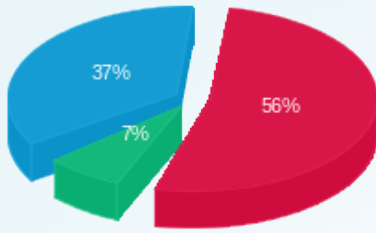

■ פסגה (223.63 ש"ח)  
■ גבע (29.83 ש"ח)  
■ שפל (148.03 ש"ח)

הסטוריית צריכה בקוט"ש

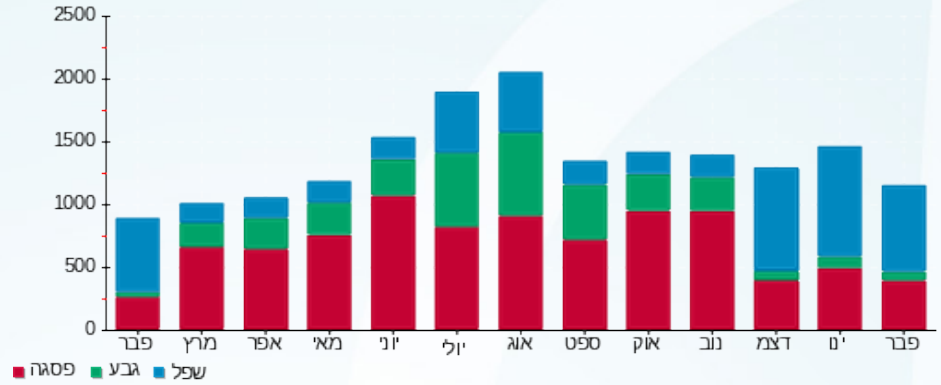



07/03/22 תאריך הפקה:  
 28/02/22 תאריך קריאה נכחית:  
 01/02/22 תאריך קריאה קודמת:

שם דייר: קרייזי לין  
 שם אתר: קניון מעלה אדומים

לקוח/ה נכבד/ה, אנו מתכבדים להגיש את חישוב צריכת החשמל לתקופה 01/02/22 - 28/02/22:

קרייזי לין - 3 - 81022698(3x40)

סוג תעריף	סוג צריכה	קריאה קודמת	קריאה נכחית	סה"כ צריכה בקוט"ש	מחיר לקוט"ש בא"ג	סה"כ לתשלום
פרטי חשבון עבור תאריכים:						
777	פסגה	01/02/22	28/02/22	340.43	95.84	326.26 ₪
778	גבע	40,610.69	40,643.98	33.29	57.97	19.30 ₪
779	שפל	43,433.86	44,028.81	594.95	35.63	211.98 ₪

מיזוג אוויר

סוג תעריף	סוג צריכה	קריאה קודמת	קריאה נכחית	סה"כ צריכה בקוט"ש	מחיר לקוט"ש בא"ג	סה"כ לתשלום
פרטי חשבון עבור תאריכים:						
777	פסגה	01/02/22	28/02/22	91.396	95.84	87.59 ₪
778	גבע	11.537	11.537	11.537	57.97	6.69 ₪
779	שפל	174.560	174.560	174.560	35.63	62.20 ₪

מים וביוב

סוג תעריף	סוג צריכה	קריאה קודמת	קריאה נכחית	סה"כ צריכה בקוט"ש	מחיר לקוט"ש בא"ג	סה"כ לתשלום
פרטי חשבון עבור תאריכים:						
777	פסגה	01/02/22	28/02/22	2.492	95.84	2.39 ₪
778	גבע	0.000	0.000	0.000	57.97	0.00 ₪
779	שפל	0.000	0.000	0.000	35.63	0.00 ₪

סה"כ לדייר:

פסגה	גבע	שפל	סה"כ	שיא ביקוש
434.31	44.82	769.51	1,248.65	
416.25 ₪	25.99 ₪	274.18 ₪	716.41 ₪	

סה"כ צריכה  
 סה"כ לתשלום

214.45 ₪	תשלום קבוע	
6.63 ₪	תשלום עבור גודל חיבור בKVA (3x40)	
937.48 ₪	סה"כ	
159.37 ₪	מע"מ 17.00%	
1,096.86 ₪	סה"כ לתשלום	כולל מע"מ





התפלגות חיוב בש"ח לפי תעו"ז

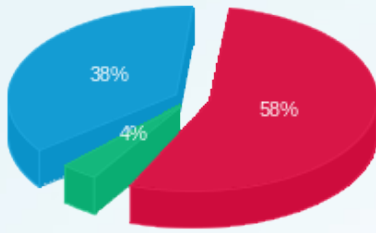

■ פסגה (416.25 ש"ח)  
■ גבע (25.99 ש"ח)  
■ שפל (274.18 ש"ח)

הסטוריית צריכה בקוט"ש

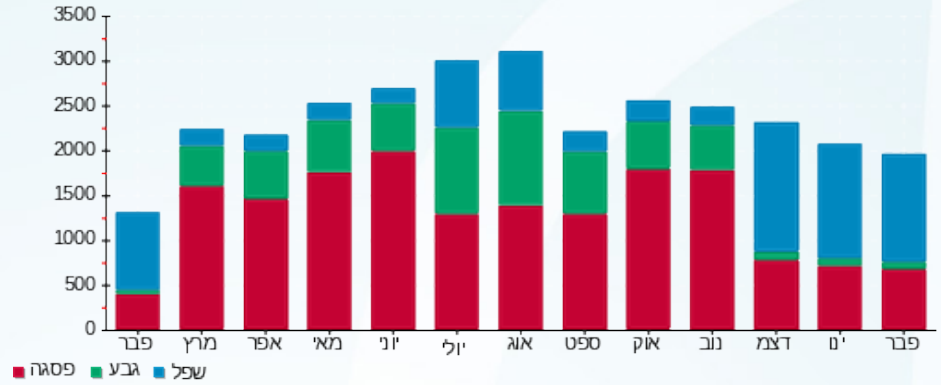

■ פסגה ■ גבע ■ שפל





07/03/22

תאריך הפקדה:

שם דייר: ר.ת.ג. מתוקים בע"מ זיסלק  
שם אתר: קניון מעלה אדומים

28/02/22

תאריך קריאה נוכחית:

01/02/22

תאריך קריאה קודמת:

לקוח/ה נכבד/ה, אנו מתכבדים להגיש את חישוב צריכת החשמל לתקופה 01/02/22 - 28/02/22:

ר.ת.ג. מתוקים בע"מ זיסלק - 2 - (3x40)81018740

סוג תעריף	סוג צריכה	קריאה קודמת	קריאה נוכחית	סה"כ צריכה בקוט"ש	מחיר לקוט"ש בא"ג	סה"כ לתשלום
פרטי חשבון עבור תאריכים:						
777	פסגה	01/02/22	28/02/22	946.94	95.84	907.55 ₪
778	גבע	559,081.07	559,379.35	298.28	57.97	172.91 ₪
779	שפל	644,632.86	647,401.42	2,768.55	35.63	986.44 ₪

סה"כ לדייר:

פסגה	גבע	שפל	סה"כ	שיא ביקוש
946.94	298.28	2,768.55	4,013.77	
907.55 ₪	172.91 ₪	986.44 ₪	2,066.90 ₪	

סה"כ צריכה

סה"כ לתשלום

38.53 ₪	<b>תשלום קבוע</b> <b>תשלום עבור גודל חיבור בKVA (3x40)</b> <b>סה"כ</b> <b>מע"מ 17.00%</b>	<b>סה"כ לתשלום</b>
6.63 ₪		
2,112.05 ₪		
359.05 ₪		
2,471.10 ₪		

כולל מע"מ

התפלגות חיוב בש"ח לפי תעו"ז

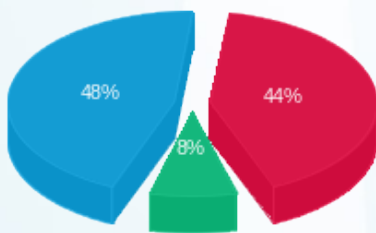

פסגה (907.55 ₪) 48%  
גבע (172.91 ₪) 8%  
שפל (986.44 ₪) 44%

הסטוריית צריכה בקוט"ש

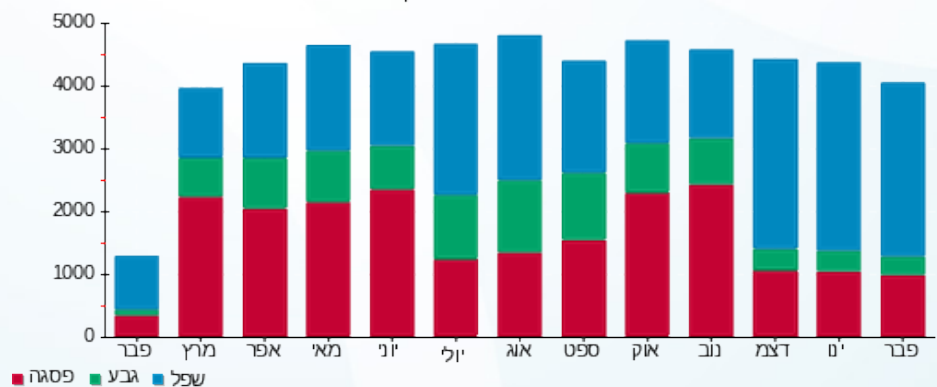



07/03/22

תאריך הפקדה:

שם דייר: ראשי חיוני מעבר שלום  
שם אתר: קניון מעלה אדומים

28/02/22

תאריך קריאה נוכחית:

01/02/22

תאריך קריאה קודמת:

לקוח/ה נכבד/ה, אנו מתכבדים להגיש את חישוב צריכת החשמל לתקופה 01/02/22 - 28/02/22:

ראשי חיוני מעבר שלום - 3 - 81018852(0x0)

סוג תעריף	סוג צריכה	קריאה קודמת	קריאה נוכחית	סה"כ צריכה בקוט"ש	מחיר לקוט"ש בא"ג	סה"כ לתשלום
פרטי חשבון עבור תאריכים:						
777	פסגה	01/02/22	28/02/22	166.65	95.84	159.72 ₪
778	גבע	19,668.10	19,719.16	51.06	57.97	29.60 ₪
779	שפל	43,765.44	44,152.80	387.36	35.63	138.02 ₪

סה"כ לדייר:

פסגה	גבע	שפל	סה"כ	שיא ביקוש
166.65	51.06	387.36	605.07	
159.72 ₪	29.60 ₪	138.02 ₪	327.33 ₪	

סה"כ צריכה

סה"כ לתשלום

0.00 ₪	<b>תשלום קבוע</b>	
0.00 ₪	<b>תשלום עבור גודל חיבור בKVA (0x0)</b>	
327.33 ₪	<b>סה"כ</b>	
55.65 ₪	<b>מע"מ 17.00%</b>	
382.98 ₪	<b>סה"כ לתשלום</b>	<b>כולל מע"מ</b>

התפלגות חיוב בש"ח לפי תעו"ז

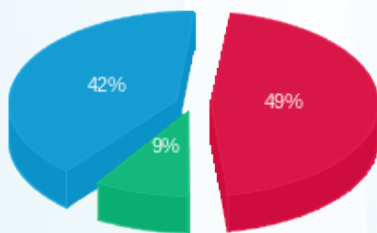

פסגה (159.72 ₪) 49%  
גבע (29.60 ₪) 9%  
שפל (138.02 ₪) 42%

הסטוריית צריכה בקוט"ש





07/03/22 תאריך הפקה:  
 28/02/22 תאריך קריאה נוכחית:  
 01/02/22 תאריך קריאה קודמת:

שם דייר: ראשי מ"א 1  
 שם אתר: קניון מעלה אדומים

לקוח/ה נכבד/ה, אנו מתכבדים להגיש את חישוב צריכת החשמל לתקופה 01/02/22 - 28/02/22:

ראשי מ"א - 4 - 81017911

סוג תעריף	סוג צריכה	קריאה קודמת	קריאה נוכחית	סה"כ צריכה בקוט"ש	מחיר לקוט"ש בא"ג	סה"כ לתשלום
		01/02/22	28/02/22			
777	פסגה	3,169,632.05	3,178,155.34	8,523.29	95.84	8,168.72 ₪
778	גבע	1,354,428.07	1,357,128.29	2,700.22	57.97	1,565.32 ₪
779	שפל	991,017.72	1,011,202.58	20,184.86	35.63	7,191.87 ₪

סה"כ לדייר:

פסגה	גבע	שפל	סה"כ	שיא ביקוש
8,523.29	2,700.22	20,184.86	31,408.37	
8,168.72 ₪	1,565.32 ₪	7,191.87 ₪	16,925.90 ₪	

סה"כ צריכה  
 סה"כ לתשלום

תשלום קבוע	סה"כ	מע"מ 17.00%	כולל מע"מ
0.00 ₪	16,925.90 ₪	2,877.40 ₪	19,803.30 ₪
			סה"כ לתשלום

התפלגות חיוב בש"ח לפי תעו"ז

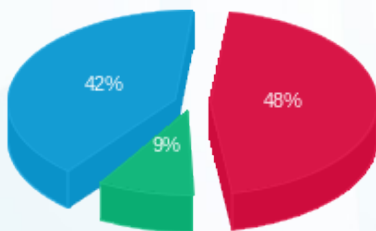

פסגה (8,168.72 ₪) 42%  
 גבע (1,565.32 ₪) 9%  
 שפל (7,191.87 ₪) 48%

הסטוריית צריכה בקוט"ש

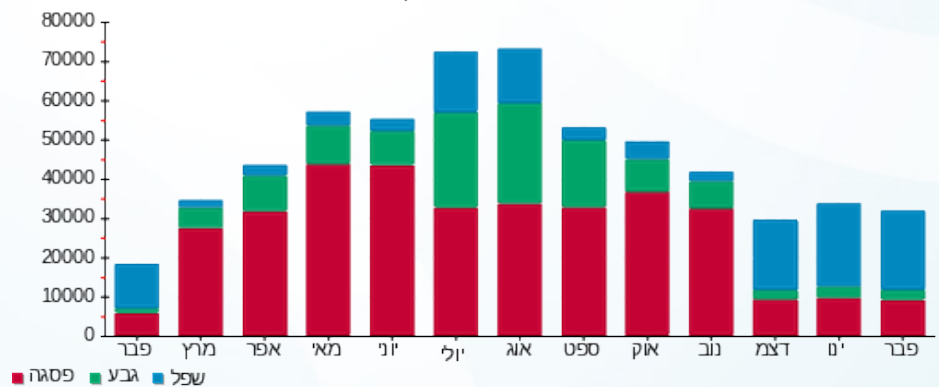



07/03/22

תאריך הפקה:

שם דייר: ראשי מ"א 2  
שם אתר: קניון מעלה אדומים

28/02/22

תאריך קריאה נוכחית:

01/02/22

תאריך קריאה קודמת:

לקוח/ה נכבד/ה, אנו מתכבדים להגיש את חישוב צריכת החשמל לתקופה 28/02/22 - 01/02/22:

ראשי מ"א - 8 - 81018852

סוג תעריף	סוג צריכה	קריאה קודמת	קריאה נוכחית	סה"כ צריכה בקוט"ש	מחיר לקוט"ש בא"ג	סה"כ לתשלום
		01/02/22	28/02/22	פרטי חשבון עבור תאריכים:		
777	פסגה	119,618.36	122,866.28	3,247.92	95.84	3,112.81 ₪
778	גבע	40,892.93	41,533.73	640.80	57.97	371.47 ₪
779	שפל	128,658.75	137,269.39	8,610.64	35.63	3,067.97 ₪

סה"כ לדייר:

פסגה	גבע	שפל	סה"כ	שיא ביקוש
3,247.92	640.80	8,610.64	12,499.36	
3,112.81 ₪	371.47 ₪	3,067.97 ₪	6,552.25 ₪	

סה"כ צריכה  
סה"כ לתשלום

תשלום קבוע	סה"כ	מע"מ 17.00%	כולל מע"מ
0.00 ₪	6,552.25 ₪	1,113.88 ₪	7,666.13 ₪
			סה"כ לתשלום

התפלגות חיוב בש"ח לפי תעו"ז

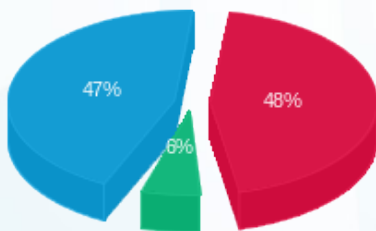

- פסגה (3,112.81 ₪) 47%
- גבע (371.47 ₪) 6%
- שפל (3,067.97 ₪) 48%

הסטוריית צריכה בקוט"ש

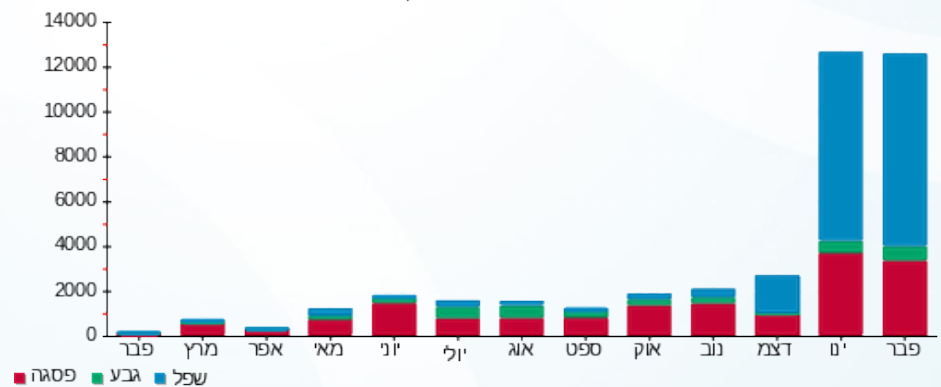



07/03/22

תאריך הפקה:

שם דייר: ראשי מעבר שלום ב.חינוי

28/02/22

תאריך קריאה נוכחית:

שם אתר: קניון מעלה אדומים

01/02/22

תאריך קריאה קודמת:

לקוח/ה נכבד/ה, אנו מתכבדים להגיש את חישוב צריכת החשמל לתקופה 28/02/22 - 01/02/22:

ראשי מעבר שלום ב.חינוי - 5 - 81018852

סוג תעריף	סוג צריכה	קריאה קודמת	קריאה נוכחית	סה"כ צריכה בקוט"ש	מחיר לקוט"ש בא"ג	סה"כ לתשלום
		01/02/22	28/02/22	פרטי חשבון עבור תאריכים:		
777	פסגה	1,974,535.45	1,985,731.20	11,195.75	95.84	10,730.00 ₪
778	גבע	808,081.40	811,078.67	2,997.26	57.97	1,737.51 ₪
779	שפל	1,551,356.36	1,578,504.47	27,148.10	35.63	9,672.87 ₪

סה"כ לדייר:

פסגה	גבע	שפל	סה"כ	שיא ביקוש
11,195.75	2,997.26	27,148.10	41,341.12	
10,730.00 ₪	1,737.51 ₪	9,672.87 ₪	22,140.39 ₪	

סה"כ צריכה

סה"כ לתשלום

תשלום קבוע	סה"כ	מע"מ 17.00%	כולל מע"מ
0.00 ₪	22,140.39 ₪	3,763.87 ₪	25,904.25 ₪
	סה"כ לתשלום		

התפלגות חיוב בש"ח לפי תעו"ז

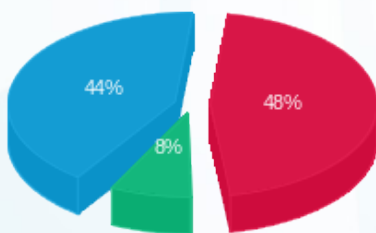

- פסגה (10,730.005 ₪) 44%
- גבע (1,737.51 ₪) 8%
- שפל (9,672.87 ₪) 48%

הסטוריית צריכה בקוט"ש

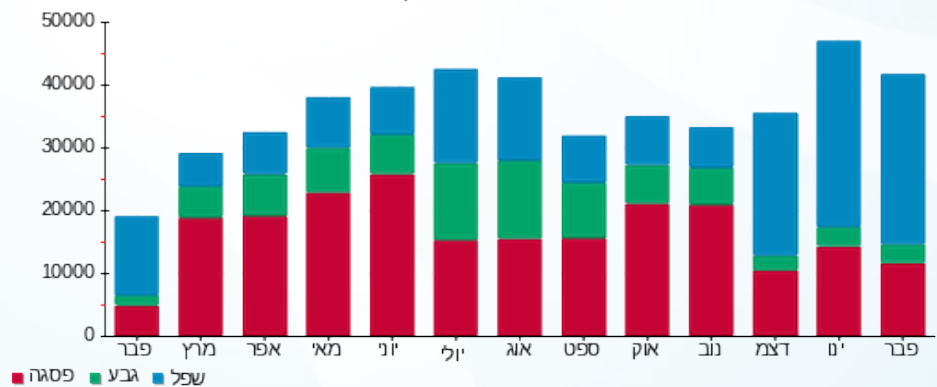



07/03/22

תאריך הפקה:

**שם דייר:** ראשי מרתף חיוני  
**שם אתר:** קניון מעלה אדומים

28/02/22

תאריך קריאה נוכחית:

01/02/22

תאריך קריאה קודמת:

**לקוח/ה נכבד/ה, אנו מתכבדים להגיש את חישוב צריכת החשמל לתקופה 01/02/22 - 28/02/22:**

**ראשי מרתף חיוני - 1 - 81003026**

סוג תעריף	סוג צריכה	קריאה קודמת	קריאה נוכחית	סה"כ צריכה בקוט"ש	מחיר לקוט"ש בא"ג	סה"כ לתשלום
		01/02/22	28/02/22	פרטי חשבון עבור תאריכים:		
777	פסגה	343,886.57	345,026.64	1,140.07	95.84	1,092.64 ₪
778	גבע	168,813.29	169,231.10	417.80	57.97	242.20 ₪
779	שפל	432,972.05	436,496.07	3,524.02	35.63	1,255.61 ₪

**סה"כ לדייר:**

פסגה	גבע	שפל	סה"כ	שיא ביקוש
1,140.07	417.80	3,524.02	5,081.89	
1,092.64 ₪	242.20 ₪	1,255.61 ₪	2,590.45 ₪	

סה"כ צריכה

סה"כ לתשלום

תשלום קבוע	סה"כ	מע"מ 17.00%	כולל מע"מ
0.00 ₪	2,590.45 ₪	440.38 ₪	3,030.83 ₪
			סה"כ לתשלום

התפלגות חיוב בש"ח לפי תעו"ז

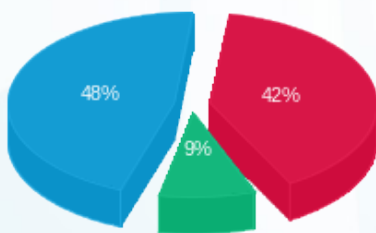

■ פסגה (1,092.64 ₪) 48%  
■ גבע (242.20 ₪) 9%  
■ שפל (1,255.61 ₪) 42%

הסטוריית צריכה בקוט"ש

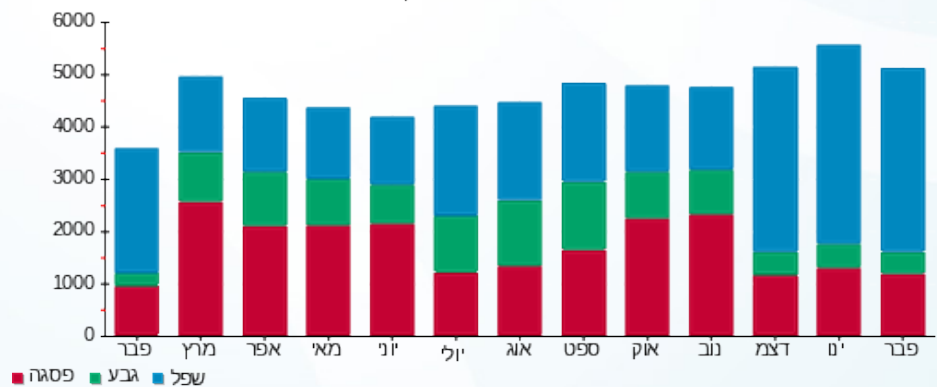

07/03/22 תאריך הפקה:  
 28/02/22 תאריך קריאה נוכחית:  
 01/02/22 תאריך קריאה קודמת:

**שם דייר:** ראשי קרקע עליונה חיוני  
**שם אתר:** קניון מעלה אדומים

**לקוח/ה נכבד/ה, אנו מתכבדים להגיש את חישוב צריכת החשמל לתקופה 01/02/22 - 28/02/22:**

**ראשי קרקע עליונה חיוני - 2 - 81003026**

סוג תעריף	סוג צריכה	קריאה קודמת	קריאה נוכחית	סה"כ צריכה בקוט"ש	מחיר לקוט"ש בא"ג	סה"כ לתשלום
		01/02/22	28/02/22			
777	פסגה	2,561,915.26	2,564,181.33	2,266.06	95.84	2,171.80 ₪
778	גבע	2,262,545.37	2,263,064.60	519.23	57.97	301.00 ₪
779	שפל	2,592,319.11	2,597,752.38	5,433.27	35.63	1,935.87 ₪

**סה"כ לדייר:**

פסגה	גבע	שפל	סה"כ	שיא ביקוש
2,266.06	519.23	5,433.27	8,218.56	
2,171.80 ₪	301.00 ₪	1,935.87 ₪	4,408.67 ₪	

סה"כ צריכה  
 סה"כ לתשלום

תשלום קבוע	סה"כ	מע"מ 17.00%	כולל מע"מ
0.00 ₪	4,408.67 ₪	749.47 ₪	5,158.14 ₪
			סה"כ לתשלום

התפלגות חיוב בש"ח לפי תעו"ז

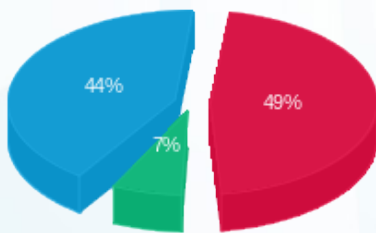

פסגה (2,171.80 ₪) 44%  
 גבע (301.00 ₪) 7%  
 שפל (1,935.87 ₪) 49%

הסטוריית צריכה בקוט"ש

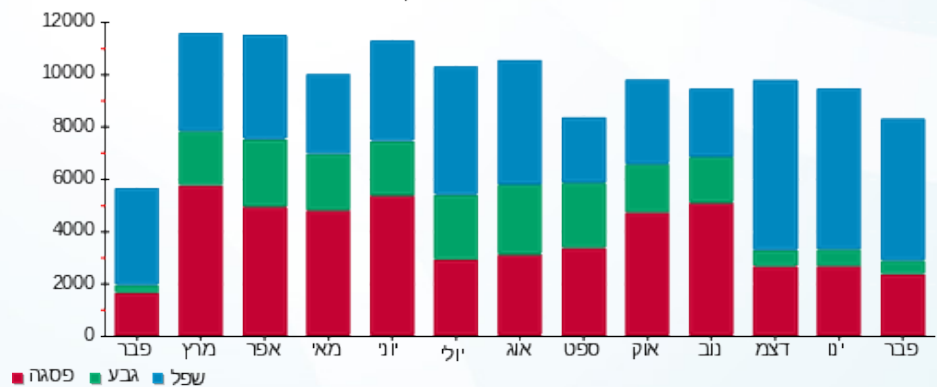



07/03/22 תאריך הפקה:  
 28/02/22 תאריך קריאה נוכחית:  
 01/02/22 תאריך קריאה קודמת:

**שם דייר:** רב קו - אגד תעבורה  
**שם אתר:** קניון מעלה אדומים

**לקוח/ה נכבד/ה, אנו מתכבדים להגיש את חישוב צריכת החשמל לתקופה 01/02/22 - 28/02/22:**

**רב קו - אגד תעבורה - 13 - 16226536(3x40)**

סוג תעריף	סוג צריכה	קריאה קודמת	קריאה נוכחית	סה"כ צריכה בקוט"ש	מחיר לקוט"ש בא"ג	סה"כ לתשלום
פרטי חשבון עבור תאריכים:						
777	פסגה	01/02/22	28/02/22	44.50	95.84	42.65 ₪
778	גבע	688.95	689.25	0.30	57.97	0.17 ₪
779	שפל	786.45	877.25	90.80	35.63	32.35 ₪

**מיזוג אוויר**

סוג תעריף	סוג צריכה	קריאה קודמת	קריאה נוכחית	סה"כ צריכה בקוט"ש	מחיר לקוט"ש בא"ג	סה"כ לתשלום
פרטי חשבון עבור תאריכים:						
777	פסגה	01/02/22	28/02/22	20.772	95.84	19.91 ₪
778	גבע	2.622	2.622	0.000	57.97	1.52 ₪
779	שפל	39.673	39.673	0.000	35.63	14.14 ₪

**מים וביוב**

סוג תעריף	סוג צריכה	קריאה קודמת	קריאה נוכחית	סה"כ צריכה בקוט"ש	מחיר לקוט"ש בא"ג	סה"כ לתשלום
פרטי חשבון עבור תאריכים:						
777	פסגה	01/02/22	28/02/22	0.566	95.84	0.54 ₪
778	גבע	0.000	0.000	0.000	57.97	0.00 ₪
779	שפל	0.000	0.000	0.000	35.63	0.00 ₪

**סה"כ לדייר:**

פסגה	גבע	שפל	סה"כ	שיא ביקוש
65.84	2.92	130.47	199.23	1.58
₪ 63.10	₪ 1.69	₪ 46.49	₪ 111.28	

סה"כ צריכה  
 סה"כ לתשלום

214.45 ₪	<b>תשלום קבוע</b>	
6.63 ₪	<b>תשלום עבור גודל חיבור בKVA (3x40)</b>	
332.36 ₪	<b>סה"כ</b>	
56.50 ₪	<b>מע"מ 17.00%</b>	
388.86 ₪	<b>סה"כ לתשלום</b>	<b>כולל מע"מ</b>





התפלגות חיוב בש"ח לפי תעו"ז

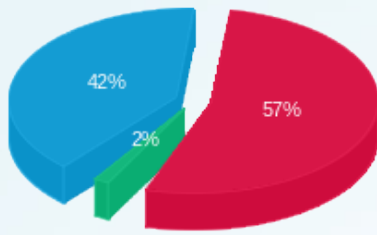

פסגה (63.10 ש"ח)  
 גבע (1.69 ש"ח)  
 שפל (46.49 ש"ח)

הסטוריית צריכה בקוט"ש

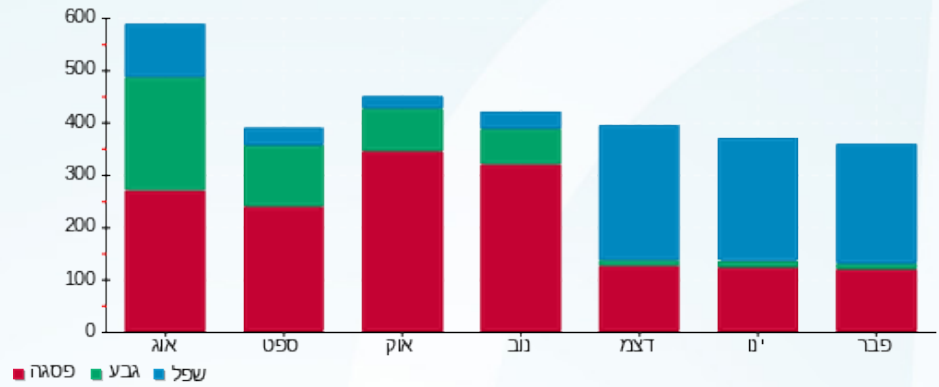



07/03/22

תאריך הפקה:

שם דייר: ריבאר בע"מ  
שם אתר: קניון מעלה אדומים

28/02/22

תאריך קריאה נוכחית:

01/02/22

תאריך קריאה קודמת:

לקוח/ה נכבד/ה, אנו מתכבדים להגיש את חישוב צריכת החשמל לתקופה 01/02/22 - 28/02/22:

ריבאר בע"מ - 7 - 81022487 (3x25)

סוג תעריף	סוג צריכה	קריאה קודמת	קריאה נוכחית	סה"כ צריכה בקוט"ש	מחיר לקוט"ש בא"ג	סה"כ לתשלום
פרטי חשבון עבור תאריכים:						
777	פסגה	01/02/22	28/02/22	321.96	95.84	308.57 ₪
778	גבע	57,787.77	57,864.58	76.81	57.97	44.53 ₪
779	שפל	133,295.80	134,041.82	746.02	35.63	265.81 ₪

סה"כ לדייר:

פסגה	גבע	שפל	סה"כ	שיא ביקוש
321.96	76.81	746.02	1,144.80	
308.57 ₪	44.53 ₪	265.81 ₪	618.90 ₪	

סה"כ צריכה

סה"כ לתשלום

214.45 ₪	<b>תשלום קבוע</b> <b>תשלום עבור גודל חיבור בKVA (3x25)</b> <b>סה"כ</b> <b>מע"מ 17.00%</b>	<b>סלול מע"מ</b>
4.14 ₪		
837.50 ₪		
142.37 ₪		
979.87 ₪	<b>סה"כ לתשלום</b>	

התפלגות חיוב בש"ח לפי תעו"ז

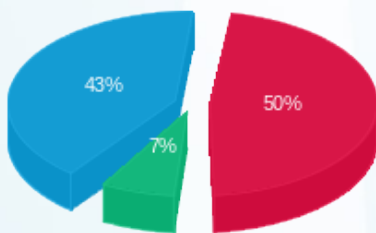

פסגה (308.57 ₪) 50%  
גבע (44.53 ₪) 43%  
שפל (265.81 ₪) 7%

הסטוריית צריכה בקוט"ש



07/03/22 תאריך הפקדה:  
 28/02/22 תאריך קריאה נוכחית:  
 01/02/22 תאריך קריאה קודמת:

שם דייר: ריבר - פנקוטה - מחסן  
 שם אתר: קניון מעלה אדומים

לקוח/ה נכבד/ה, אנו מתכבדים להגיש את חישוב צריכת החשמל לתקופה 01/02/22 - 28/02/22:

ריבר - פנקוטה מחסן - 1 - 81018740 (3x16)

סוג תעריף	סוג צריכה	קריאה קודמת	קריאה נוכחית	סה"כ צריכה בקוט"ש	מחיר לקוט"ש בא"ג	סה"כ לתשלום
פרטי חשבון עבור תאריכים:						
777	פסגה	01/02/22	28/02/22	12.01	95.84	11.51 ₪
778	גבע	4,134.42	4,140.48	6.06	57.97	3.51 ₪
779	שפל	12,230.75	12,277.17	46.42	35.63	16.54 ₪

סה"כ לדייר:

פסגה	גבע	שפל	סה"כ	שיא ביקוש
12.01	6.06	46.42	64.49	
11.51 ₪	3.51 ₪	16.54 ₪	31.57 ₪	

סה"כ צריכה  
 סה"כ לתשלום

214.45 ₪	<b>תשלום קבוע</b>	
2.65 ₪	<b>תשלום עבור גודל חיבור בKVA (3x16)</b>	
248.67 ₪	<b>סה"כ</b>	
42.27 ₪	<b>מע"מ 17.00%</b>	
290.94 ₪	<b>סה"כ לתשלום</b>	<b>כולל מע"מ</b>

התפלגות חיוב בש"ח לפי תעו"ז

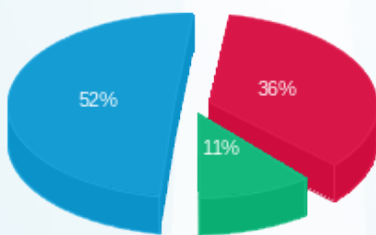

פסגה (11.51 ₪)  
 גבע (3.51 ₪)  
 שפל (16.54 ₪)

הסטוריית צריכה בקוט"ש

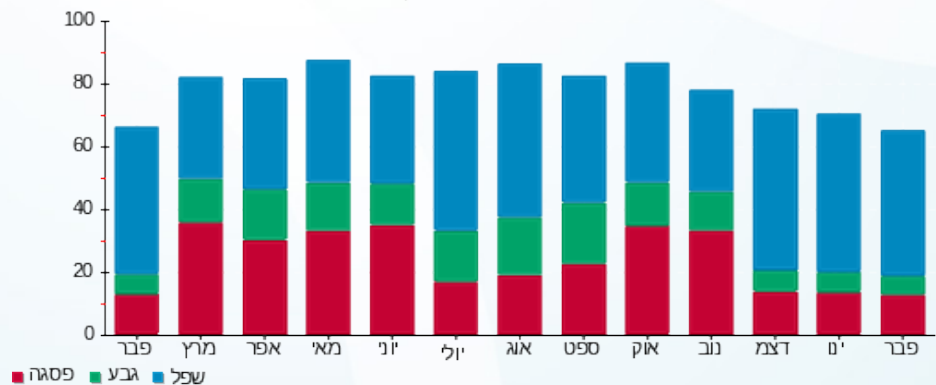



07/03/22 תאריך הפקה:  
 28/02/22 תאריך קריאה נכחית:  
 01/02/22 תאריך קריאה קודמת:

**שם דייר:** ריטיילורס (פוט לוקר)  
**שם אתר:** קניון מעלה אדומים

**לקוח/ה נכבד/ה, אנו מתכבדים להגיש את חישוב צריכת החשמל לתקופה 01/02/22 - 28/02/22:**

**ריטיילורס (פוט לוקר) - 2 - 81022677 (3x63)**

סוג תעריף	סוג צריכה	קריאה קודמת	קריאה נכחית	סה"כ צריכה בקוט"ש	מחיר לקוט"ש בא"ג	סה"כ לתשלום
פרטי חשבון עבור תאריכים:			28/02/22	01/02/22		
777	פסגה	1,291,758.49	1,292,785.53	1,027.04	95.84	984.32 ₪
778	גבע	1,107,087.87	1,107,197.17	109.29	57.97	63.36 ₪
779	שפל	94,445.29	96,652.27	2,206.98	35.63	786.35 ₪

**מיזוג אוויר**

סוג תעריף	סוג צריכה	קריאה קודמת	קריאה נכחית	סה"כ צריכה בקוט"ש	מחיר לקוט"ש בא"ג	סה"כ לתשלום
פרטי חשבון עבור תאריכים:			28/02/22	01/02/22		
777	פסגה			161.189	95.84	154.48 ₪
778	גבע			20.347	57.97	11.80 ₪
779	שפל			307.861	35.63	109.69 ₪

**מים וביוב**

סוג תעריף	סוג צריכה	קריאה קודמת	קריאה נכחית	סה"כ צריכה בקוט"ש	מחיר לקוט"ש בא"ג	סה"כ לתשלום
פרטי חשבון עבור תאריכים:			28/02/22	01/02/22		
777	פסגה			4.394	95.84	4.21 ₪
778	גבע			0.000	57.97	0.00 ₪
779	שפל			0.000	35.63	0.00 ₪

**סה"כ לדייר:**

פסגה	גבע	שפל	סה"כ	שיא ביקוש
1,192.62	129.64	2,514.84	3,837.11	
1,143.01 ₪	75.15 ₪	896.04 ₪	2,114.20 ₪	

סה"כ צריכה  
 סה"כ לתשלום

214.45 ₪	<b>תשלום קבוע</b>	
10.44 ₪	<b>תשלום עבור גודל חיבור בKVA (3x63)</b>	
2,339.09 ₪	<b>סה"כ</b>	
397.64 ₪	<b>מע"מ 17.00%</b>	
2,736.73 ₪	<b>סה"כ לתשלום</b>	<b>כולל מע"מ</b>





התפלגות חיוב בש"ח לפי תעו"ז

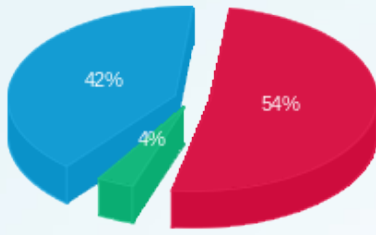

■ פסגה (1,143.01 ש"ח)  
■ גבע (75.15 ש"ח)  
■ שפל (896.04 ש"ח)

הסטוריית צריכה בקוט"ש

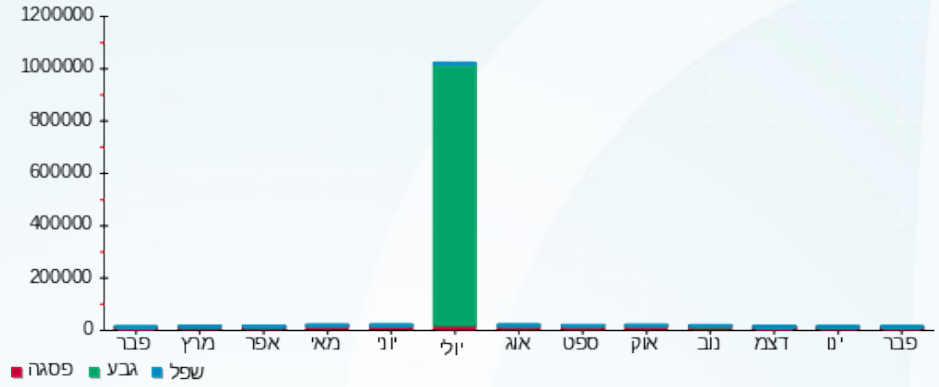

07/03/22 תאריך הפקה:  
 28/02/22 תאריך קריאה נוכחית:  
 01/02/22 תאריך קריאה קודמת:

שם דייר: רנה פרחים וצמחים בע"מ  
 שם אתר: קניון מעלה אדומים

לקוח/ה נכבד/ה, אנו מתכבדים להגיש את חישוב צריכת החשמל לתקופה 01/02/22 - 28/02/22:

רנה פרחים וצמחים בע"מ - 1 - 81022698(0x0)

סוג תעריף	סוג צריכה	קריאה קודמת	קריאה נוכחית	סה"כ צריכה בקוט"ש	מחיר לקוט"ש בא"ג	סה"כ לתשלום
פרטי חשבון עבור תאריכים:						
777	פסגה	01/02/22	28/02/22	100.79	95.84	96.60 ₪
778	גבע	10,454.99	10,473.30	18.31	57.97	10.61 ₪
779	שפל	18,060.89	18,362.41	301.52	35.63	107.43 ₪

סה"כ לדייר:

פסגה	גבע	שפל	סה"כ	שיא ביקוש
100.79	18.31	301.52	420.63	
96.60 ₪	10.61 ₪	107.43 ₪	214.65 ₪	

סה"כ צריכה  
 סה"כ לתשלום

214.45 ₪	<b>תשלום קבוע</b>	
0.00 ₪	<b>תשלום עבור גודל חיבור בKVA (0x0)</b>	
429.10 ₪	<b>סה"כ</b>	
72.95 ₪	<b>מע"מ 17.00%</b>	
502.04 ₪	<b>סה"כ לתשלום</b>	<b>כולל מע"מ</b>

התפלגות חיוב בש"ח לפי תעו"ז

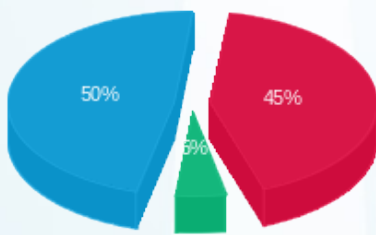

פסגה (96.60 ₪)  
 גבע (10.61 ₪)  
 שפל (107.43 ₪)

הסטוריית צריכה בקוט"ש

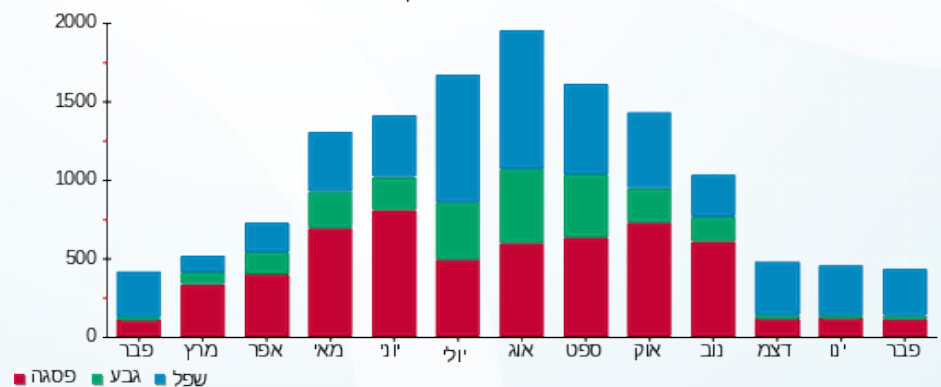



07/03/22 תאריך הפקה:  
 28/02/22 תאריך קריאה נוכחית:  
 01/02/22 תאריך קריאה קודמת:

**שם דייר:** רנואר אופנה ייצור ושיווק (1993) בע"מ  
**שם אתר:** קניון מעלה אדומים

**לקוח/ה נכבד/ה, אנו מתכבדים להגיש את חישוב צריכת החשמל לתקופה 01/02/22 - 28/02/22:**

**רנואר - 5 - 81018740(3x63)**

סוג תעריף	סוג צריכה	קריאה קודמת	קריאה נוכחית	סה"כ צריכה בקוט"ש	מחיר לקוט"ש בא"ג	סה"כ לתשלום
פרטי חשבון עבור תאריכים:						
777	פסגה	01/02/22	28/02/22	518.23	95.84	496.67 ₪
778	גבע	126,470.02	126,540.83	70.81	57.97	41.05 ₪
779	שפל	128,499.41	129,512.81	1,013.40	35.63	361.07 ₪

**מיזוג אוויר**

סוג תעריף	סוג צריכה	קריאה קודמת	קריאה נוכחית	סה"כ צריכה בקוט"ש	מחיר לקוט"ש בא"ג	סה"כ לתשלום
פרטי חשבון עבור תאריכים:						
777	פסגה	01/02/22	28/02/22	170.329	95.84	163.24 ₪
778	גבע			21.501	57.97	12.46 ₪
779	שפל			325.317	35.63	115.91 ₪

**מים וביוב**

סוג תעריף	סוג צריכה	קריאה קודמת	קריאה נוכחית	סה"כ צריכה בקוט"ש	מחיר לקוט"ש בא"ג	סה"כ לתשלום
פרטי חשבון עבור תאריכים:						
777	פסגה	01/02/22	28/02/22	4.643	95.84	4.45 ₪
778	גבע			0.000	57.97	0.00 ₪
779	שפל			0.000	35.63	0.00 ₪

**סה"כ לדייר:**

פסגה	גבע	שפל	סה"כ	שיא ביקוש
693.20	92.31	1,338.71	2,124.22	
₪ 664.36	₪ 53.51	₪ 476.98	₪ 1,194.86	

סה"כ צריכה  
 סה"כ לתשלום

214.45 ₪	<b>תשלום קבוע</b>	
10.44 ₪	<b>תשלום עבור גודל חיבור בKVA (3x63)</b>	
1,419.75 ₪	<b>סה"כ</b>	
241.36 ₪	<b>מע"מ 17.00%</b>	
1,661.10 ₪	<b>סה"כ לתשלום</b>	<b>כולל מע"מ</b>





התפלגות חיוב בש"ח לפי תעו"ז

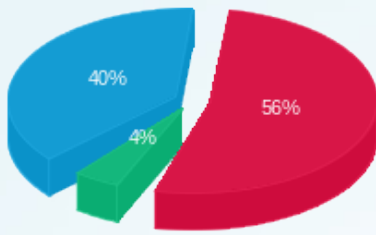

- פסגה (664.36 ש"ח)
- גבע (53.51 ש"ח)
- שפל (476.98 ש"ח)

הסטוריית צריכה בקוט"ש

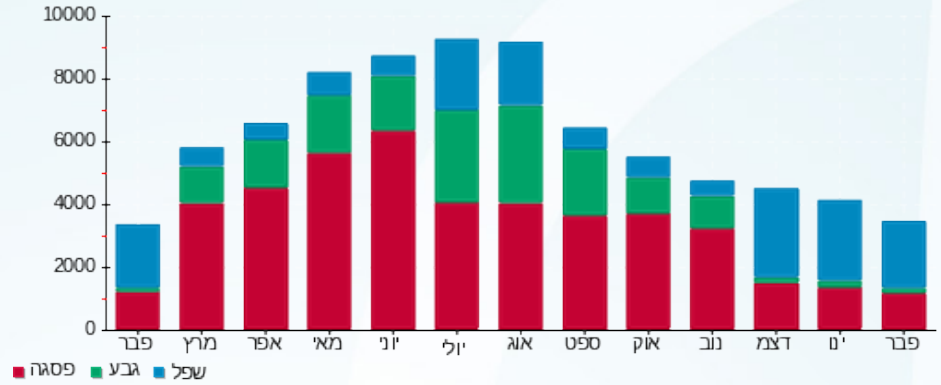



07/03/22

תאריך הפקה:

**שם דייר:** רק למאזן - לא להפקה - סופר פארם - מחסן לשעבר  
**שם אתר:** קניון מעלה אדומים

28/02/22

תאריך קריאה נוכחית:

01/02/22

תאריך קריאה קודמת:

**לקוח/ה נכבד/ה, אנו מתכבדים להגיש את חישוב צריכת החשמל לתקופה 01/02/22 - 28/02/22:**
**רק למאזן - סופר פארם - מחסן - 1 - 16092125(0x0)**

סוג תעריף	סוג צריכה	קריאה קודמת	קריאה נוכחית	סה"כ צריכה בקוט"ש	מחיר לקוט"ש בא"ג	סה"כ לתשלום
			28/02/22	01/02/22	פרטי חשבון עבור תאריכים:	
777	פסגה	3,249.05	3,285.00	35.95	95.84	34.45 ₪
778	גבע	1,697.95	1,715.10	17.15	57.97	9.94 ₪
779	שפל	5,494.80	5,626.95	132.15	35.63	47.09 ₪

**רק למאזן - סופר פארם - מחסן - 2 - 16092125(0x0)**

סוג תעריף	סוג צריכה	קריאה קודמת	קריאה נוכחית	סה"כ צריכה בקוט"ש	מחיר לקוט"ש בא"ג	סה"כ לתשלום
			28/02/22	01/02/22	פרטי חשבון עבור תאריכים:	
777	פסגה	0.00	0.00	0.00	95.84	0.00 ₪
778	גבע	0.00	0.00	0.00	57.97	0.00 ₪
779	שפל	0.00	0.00	0.00	35.63	0.00 ₪

**רק למאזן - סופר פארם - מחסן - 3 - 16092125(0x0)**

סוג תעריף	סוג צריכה	קריאה קודמת	קריאה נוכחית	סה"כ צריכה בקוט"ש	מחיר לקוט"ש בא"ג	סה"כ לתשלום
			28/02/22	01/02/22	פרטי חשבון עבור תאריכים:	
777	פסגה	0.00	0.00	0.00	95.84	0.00 ₪
778	גבע	0.00	0.00	0.00	57.97	0.00 ₪
779	שפל	0.00	0.00	0.00	35.63	0.00 ₪

**סה"כ לדייר:**

פסגה	גבע	שפל	סה"כ	שיא ביקוש
35.95	17.15	132.15	185.25	0.50
34.45 ₪	9.94 ₪	47.09 ₪	91.48 ₪	

**סה"כ צריכה**  
**סה"כ לתשלום**

214.45 ₪	<b>תשלום קבוע</b>	
0.00 ₪	<b>תשלום עבור גודל חיבור בKVA (0x0)</b>	
305.93 ₪	<b>סה"כ</b>	
52.01 ₪	<b>מע"מ 17.00%</b>	
357.94 ₪	<b>סה"כ לתשלום</b>	<b>כולל מע"מ</b>





התפלגות חיוב בש"ח לפי תעו"ז

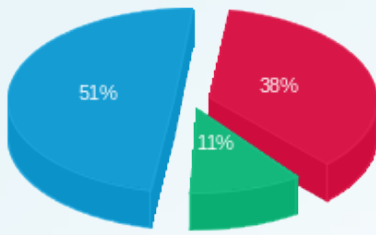

- פסגה (ש"ח 34.45)
- גבע (ש"ח 9.94)
- שפל (ש"ח 47.09)

הסטוריית צריכה בקוט"ש

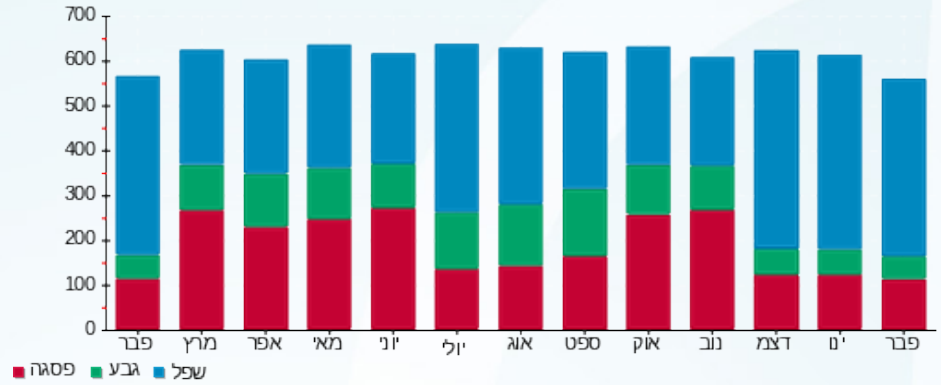

- פסגה
- גבע
- שפל





07/03/22 תאריך הפקה:  
 28/02/22 תאריך קריאה נוכחית:  
 01/02/22 תאריך קריאה קודמת:

**שם דייר:** רשות הדואר  
**שם אתר:** קניון מעלה אדומים

**לקוח/ה נכבד/ה, אנו מתכבדים להגיש את חישוב צריכת החשמל לתקופה 01/02/22 - 28/02/22:**

**רשות הדואר - 2 - 18170603(0x0)**

סוג תעריף	סוג צריכה	קריאה קודמת	קריאה נוכחית	סה"כ צריכה בקוט"ש	מחיר לקוט"ש בא"ג	סה"כ לתשלום
פרטי חשבון עבור תאריכים:						
777	פסגה	01/02/22	28/02/22	259.20	95.84	248.42 ₪
778	גבע	9,493.40	9,580.20	86.80	57.97	50.32 ₪
779	שפל	20,647.60	21,609.90	962.30	35.63	342.87 ₪

**מיזוג אוויר**

סוג תעריף	סוג צריכה	קריאה קודמת	קריאה נוכחית	סה"כ צריכה בקוט"ש	מחיר לקוט"ש בא"ג	סה"כ לתשלום
פרטי חשבון עבור תאריכים:						
777	פסגה	01/02/22	28/02/22	85.164	95.84	81.62 ₪
778	גבע	10.750	10.750	57.97	57.97	6.23 ₪
779	שפל	162.658	162.658	35.63	35.63	57.96 ₪

**מים וביוב**

סוג תעריף	סוג צריכה	קריאה קודמת	קריאה נוכחית	סה"כ צריכה בקוט"ש	מחיר לקוט"ש בא"ג	סה"כ לתשלום
פרטי חשבון עבור תאריכים:						
777	פסגה	01/02/22	28/02/22	2.322	95.84	2.23 ₪
778	גבע	0.000	0.000	57.97	57.97	0.00 ₪
779	שפל	0.000	0.000	35.63	35.63	0.00 ₪

**סה"כ לדייר:**

פסגה	גבע	שפל	סה"כ	שיא ביקוש
346.69	97.55	1,124.96	1,569.19	9.21
₪ 332.26	₪ 56.55	₪ 400.82	₪ 789.64	

סה"כ צריכה  
 סה"כ לתשלום

214.45 ₪	<b>תשלום קבוע</b>	
0.00 ₪	<b>תשלום עבור גודל חיבור KVA ב(0x0)</b>	
1,004.09 ₪	<b>סה"כ</b>	
170.69 ₪	<b>מע"מ 17.00%</b>	
1,174.78 ₪	<b>סה"כ לתשלום</b>	<b>כולל מע"מ</b>





התפלגות חיוב בש"ח לפי תעו"ז

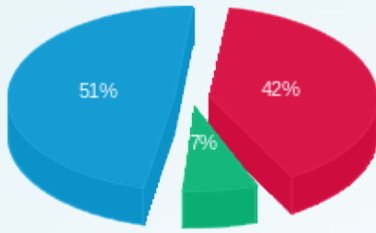

פסגה (332.26) ש"ח  
 גבע (56.55) ש"ח  
 שפל (400.82) ש"ח

הסטוריית צריכה בקוט"ש

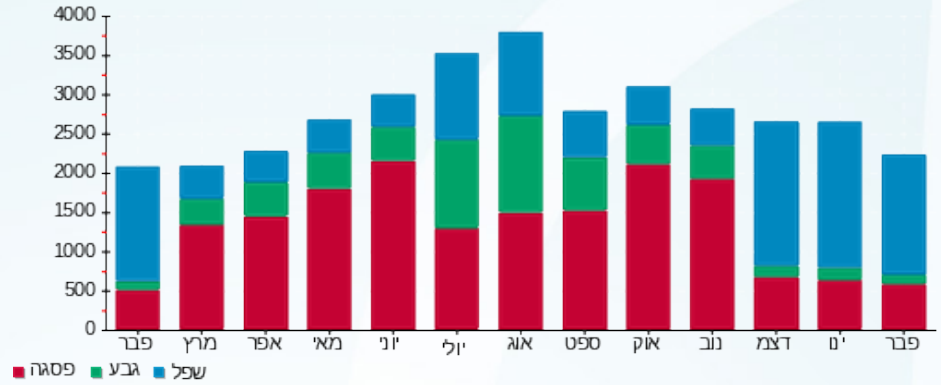



07/03/22

תאריך הפקדה:

28/02/22

תאריך קריאה נוכחית:

01/02/22

תאריך קריאה קודמת:

שם דייר: רשת פעלטון  
שם אתר: קניון מעלה אדומים

לקוח/ה נכבד/ה, אנו מתכבדים להגיש את חישוב צריכת החשמל לתקופה 01/02/22 - 28/02/22:

רשת פעלטון - 4 - 18170785 (3x100)

סוג תעריף	סוג צריכה	קריאה קודמת	קריאה נוכחית	סה"כ צריכה בקוט"ש	מחיר לקוט"ש בא"ג	סה"כ לתשלום
פרטי חשבון עבור תאריכים:						
777	פסגה	01/02/22	28/02/22	328.90	95.84	315.22 ₪
778	גבע	3,403.00	3,425.80	22.80	57.97	13.22 ₪
779	שפל	3,314.10	3,585.10	271.00	35.63	96.56 ₪

סה"כ לדייר:

פסגה	גבע	שפל	סה"כ	שיא ביקוש
328.90	22.80	271.00	622.70	14.71
315.22 ₪	13.22 ₪	96.56 ₪	424.99 ₪	

סה"כ צריכה  
סה"כ לתשלום

214.45 ₪	<b>תשלום קבוע</b>	
16.57 ₪	<b>תשלום עבור גודל חיבור בKVA (3x100)</b>	
656.01 ₪	<b>סה"כ</b>	
111.52 ₪	<b>מע"מ 17.00%</b>	
767.53 ₪	<b>סה"כ לתשלום</b>	<b>כולל מע"מ</b>

התפלגות חיוב בש"ח לפי תעו"ז

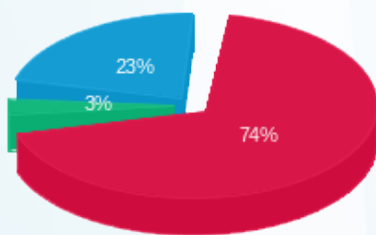

פסגה (315.22 ₪) 74%  
גבע (13.22 ₪) 3%  
שפל (96.56 ₪) 23%

הסטוריית צריכה בקוט"ש

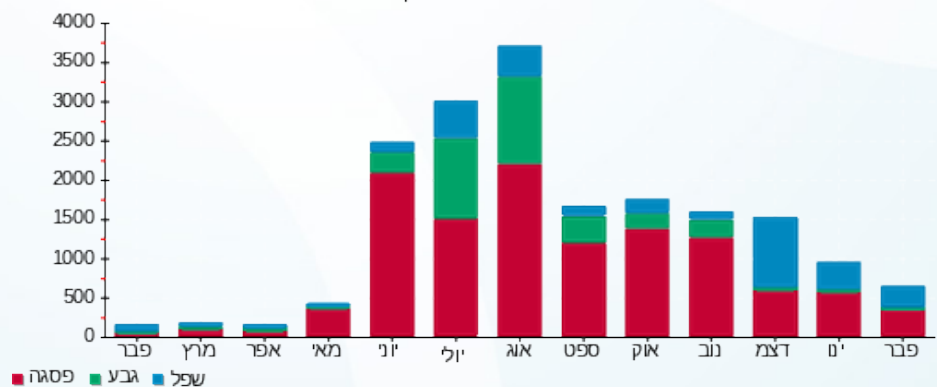



07/03/22

תאריך הפקדה:

שם דייר: שופרסל דיל  
שם אתר: קניון מעלה אדומים

28/02/22

תאריך קריאה נוכחית:

01/02/22

תאריך קריאה קודמת:

לקוח/ה נכבד/ה, אנו מתכבדים להגיש את חישוב צריכת החשמל לתקופה 01/02/22 - 28/02/22:

שופרסל דיל - 1 - 81029956 (3x36.22)

סוג תעריף	סוג צריכה	קריאה קודמת	קריאה נוכחית	סה"כ צריכה בקוט"ש	מחיר לקוט"ש בא"ג	סה"כ לתשלום
			28/02/22	01/02/22	פרטי חשבון עבור תאריכים:	
777	פסגה	5,914,814.40	5,934,119.10	19,304.70	84.33	16,279.65 ₪
778	גבע	2,945,617.50	2,955,405.60	9,788.10	49.57	4,851.96 ₪
779	שפל	7,064,010.60	7,129,399.50	65,388.90	28.21	18,446.21 ₪

סה"כ לדייר:

פסגה	גבע	שפל	סה"כ	שיא ביקוש
19,304.70	9,788.10	65,388.90	94,481.70	
16,279.65 ₪	4,851.96 ₪	18,446.21 ₪	39,577.82 ₪	

סה"כ צריכה

סה"כ לתשלום

510.34 ₪	<b>תשלום קבוע</b> <b>תשלום עבור גודל חיבור KVA (3x36.22)</b> <b>סה"כ</b> <b>מע"מ 17.00%</b>	<b>סה"כ לתשלום</b>
2,012.43 ₪		
42,100.59 ₪		
7,157.10 ₪		
49,257.69 ₪	<b>כולל מע"מ</b>	

התפלגות חיוב בש"ח לפי תעו"ז

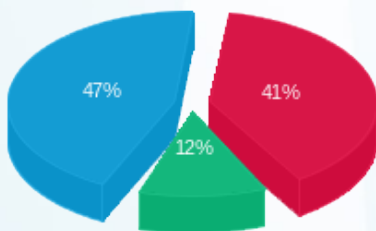

פסגה (16,279.65 ₪) 47%  
גבע (4,851.96 ₪) 41%  
שפל (18,446.21 ₪) 12%

הסטוריית צריכה בקוט"ש

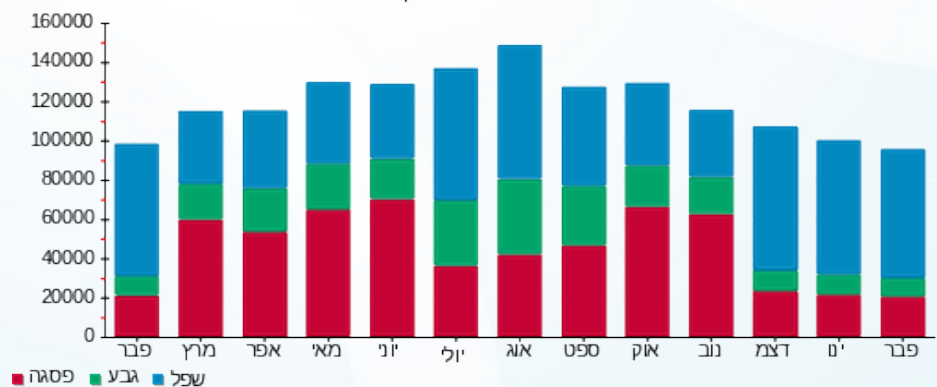



07/03/22 תאריך הפקה:  
 28/02/22 תאריך קריאה נוכחית:  
 01/02/22 תאריך קריאה קודמת:

**שם דייר:** שוקו ספורטווייר בע"מ  
**שם אתר:** קניון מעלה אדומים

**לקוח/ה נכבד/ה, אנו מתכבדים להגיש את חישוב צריכת החשמל לתקופה 01/02/22 - 28/02/22:**

**שיקו ספורט - 6 - 81022233 (3x25)**

סוג תעריף	סוג צריכה	קריאה קודמת	קריאה נוכחית	סה"כ צריכה בקוט"ש	מחיר לקוט"ש בא"ג	סה"כ לתשלום
			28/02/22	01/02/22	פרטי חשבון עבור תאריכים:	
777	פסגה	2,630,933.29	2,631,517.59	584.30	95.84	560.00 ₪
778	גבע	2,549,984.02	2,550,029.33	45.32	57.97	26.27 ₪
779	שפל	2,560,160.96	2,561,007.17	846.21	35.63	301.50 ₪

**מיזוג אוויר**

סוג תעריף	סוג צריכה	קריאה קודמת	קריאה נוכחית	סה"כ צריכה בקוט"ש	מחיר לקוט"ש בא"ג	סה"כ לתשלום
			28/02/22	01/02/22	פרטי חשבון עבור תאריכים:	
777	פסגה			65.639	95.84	62.91 ₪
778	גבע			8.286	57.97	4.80 ₪
779	שפל			125.366	35.63	44.67 ₪

**מים וביוב**

סוג תעריף	סוג צריכה	קריאה קודמת	קריאה נוכחית	סה"כ צריכה בקוט"ש	מחיר לקוט"ש בא"ג	סה"כ לתשלום
			28/02/22	01/02/22	פרטי חשבון עבור תאריכים:	
777	פסגה			1.789	95.84	1.71 ₪
778	גבע			0.000	57.97	0.00 ₪
779	שפל			0.000	35.63	0.00 ₪

**סה"כ לדייר:**

פסגה	גבע	שפל	סה"כ	שיא ביקוש
651.73	53.60	971.57	1,676.91	
624.62 ₪	31.07 ₪	346.17 ₪	1,001.86 ₪	

סה"כ צריכה  
 סה"כ לתשלום

214.45 ₪	<b>תשלום קבוע</b>	
4.14 ₪	<b>תשלום עבור גודל חיבור בKVA (3x25)</b>	
1,220.46 ₪	<b>סה"כ</b>	
207.48 ₪	<b>מע"מ 17.00%</b>	
1,427.93 ₪	<b>סה"כ לתשלום</b>	<b>כולל מע"מ</b>





התפלגות חיוב בש"ח לפי תעו"ז

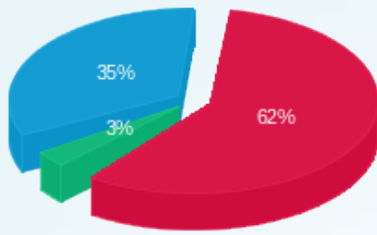

- פסגה (ש"ח 624.62)
- גבע (ש"ח 31.07)
- שפל (ש"ח 346.17)

הסטוריית צריכה בקוט"ש

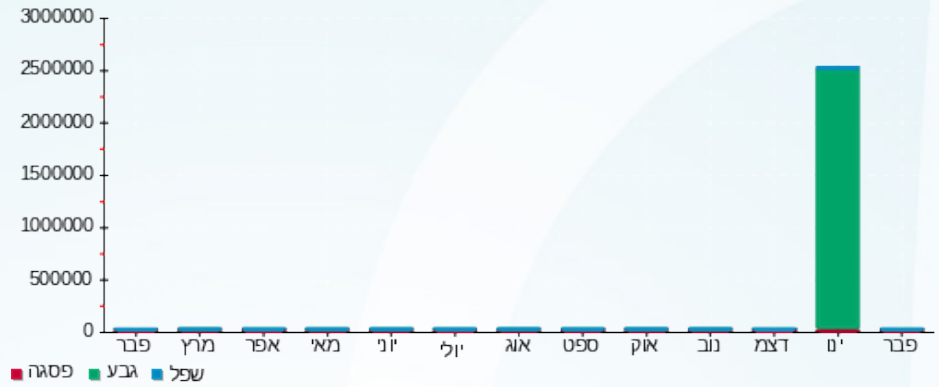



07/03/22

תאריך הפקדה:

שם דייר: שירות התעסוקה ק.3

28/02/22

תאריך קריאה נוכחי:

שם אתר: קניון מעלה אדומים

01/02/22

תאריך קריאה קודמת:

לקוח/ה נכבד/ה, אנו מתכבדים להגיש את חישוב צריכת החשמל לתקופה 01/02/22 - 28/02/22:

שירות התעסוקה ק.3 - 1 - 18170785(3x160)

סוג תעריף	סוג צריכה	קריאה קודמת	קריאה נוכחית	סה"כ צריכה בקוט"ש	מחיר לקוט"ש בא"ג	סה"כ לתשלום
פרטי חשבון עבור תאריכים:						
777	פסגה	01/02/22	28/02/22	293.60	95.84	281.39 ₪
778	גבע	8,744.40	8,856.60	112.20	57.97	65.04 ₪
779	שפל	20,368.80	21,996.20	1,627.40	35.63	579.84 ₪

סה"כ לדייר:

פסגה	גבע	שפל	סה"כ	שיא ביקוש
293.60	112.20	1,627.40	2,033.20	33.06
281.39 ₪	65.04 ₪	579.84 ₪	926.27 ₪	

סה"כ צריכה

סה"כ לתשלום

214.45 ₪	<b>תשלום קבוע</b> <b>תשלום עבור גודל חיבור בKVA (3x160)</b> <b>סה"כ</b> <b>מע"מ 17.00%</b>	<b>סה"כ לתשלום</b>
26.51 ₪		
1,167.23 ₪		
198.43 ₪		
1,365.66 ₪		

התפלגות חיוב בש"ח לפי תעו"ז

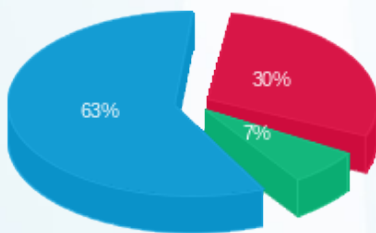

פסגה (281.39 ₪) 63%  
 גבע (65.04 ₪) 7%  
 שפל (579.84 ₪) 30%

הסטוריית צריכה בקוט"ש

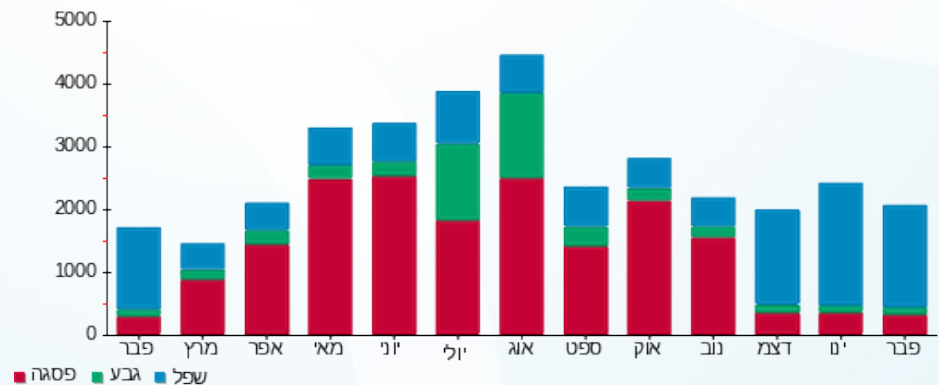



07/03/22 תאריך הפקה:  
 28/02/22 תאריך קריאה נוכחית:  
 01/02/22 תאריך קריאה קודמת:

שם דייר: שגאי 1  
 שם אתר: קניון מעלה אדומים

לקוח/ה נכבד/ה, אנו מתכבדים להגיש את חישוב צריכת החשמל לתקופה 01/02/22 - 28/02/22:

שגאי 1 - 1 - 81021568

סוג תעריף	סוג צריכה	קריאה קודמת	קריאה נוכחית	סה"כ צריכה בקוט"ש	מחיר לקוט"ש בא"ג	סה"כ לתשלום
		01/02/22	28/02/22			
777	פסגה	4,625,370.52	4,642,854.68	17,484.16	95.84	16,756.82 ₪
778	גבע	1,943,667.60	1,948,716.16	5,048.56	57.97	2,926.65 ₪
779	שפל	1,937,965.60	1,977,022.76	39,057.16	35.63	13,916.07 ₪

סה"כ לדייר:

פסגה	גבע	שפל	סה"כ	שיא ביקוש
17,484.16	5,048.56	39,057.16	61,589.88	190.72
16,756.82 ₪	2,926.65 ₪	13,916.07 ₪	33,599.54 ₪	

סה"כ צריכה  
 סה"כ לתשלום

תשלום קבוע	סה"כ	מע"מ 17.00%	כולל מע"מ
0.00 ₪	33,599.54 ₪	5,711.92 ₪	39,311.46 ₪
			סה"כ לתשלום

התפלגות חיוב בש"ח לפי תעו"ז

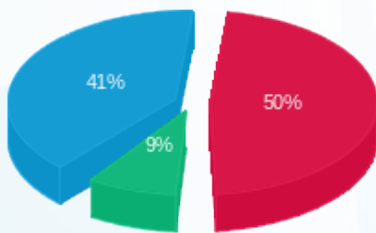

פסגה (16,756.82 ₪) 41%  
 גבע (2,926.65 ₪) 9%  
 שפל (13,916.07 ₪) 50%

הסטוריית צריכה בקוט"ש

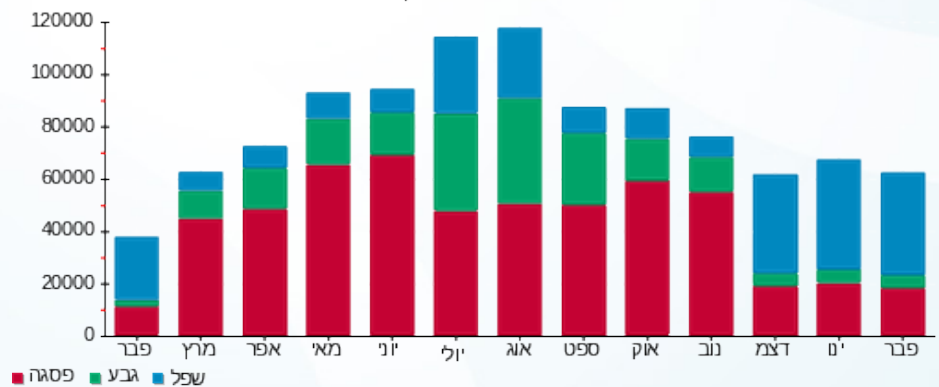



07/03/22 תאריך הפקה:  
 28/02/22 תאריך קריאה נוכחית:  
 01/02/22 תאריך קריאה קודמת:

שם דייר: שניא 2  
 שם אתר: קניון מעלה אדומים

לקוח/ה נכבד/ה, אנו מתכבדים להגיש את חישוב צריכת החשמל לתקופה 01/02/22 - 28/02/22:

שניא 2 - 1 - 81021536

סוג תעריף	סוג צריכה	קריאה קודמת	קריאה נוכחית	סה"כ צריכה בקוט"ש	מחיר לקוט"ש בא"ג	סה"כ לתשלום
		01/02/22	28/02/22			
777	פסגה	6,230,546.00	6,260,206.24	29,660.24	95.84	28,426.37 ₪
778	גבע	2,839,566.60	2,848,563.40	8,996.80	57.97	5,215.44 ₪
779	שפל	5,734,586.32	5,802,178.40	67,592.08	35.63	24,083.06 ₪

סה"כ לדייר:

פסגה	גבע	שפל	סה"כ	שיא ביקוש
29,660.24	8,996.80	67,592.08	106,249.12	352.32
28,426.37 ₪	5,215.44 ₪	24,083.06 ₪	57,724.88 ₪	

סה"כ צריכה  
 סה"כ לתשלום

תשלום קבוע	סה"כ	מע"מ 17.00%	כולל מע"מ
0.00 ₪	57,724.88 ₪	9,813.23 ₪	67,538.11 ₪
			סה"כ לתשלום

התפלגות חיוב בש"ח לפי תעו"ז

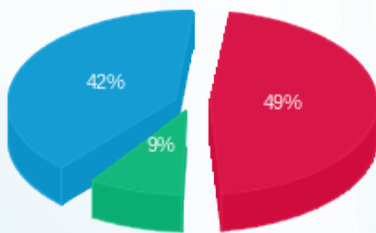

פסגה (28,426.37 ₪) 42%  
 גבע (5,215.44 ₪) 9%  
 שפל (24,083.06 ₪) 49%

הסטוריית צריכה בקוט"ש

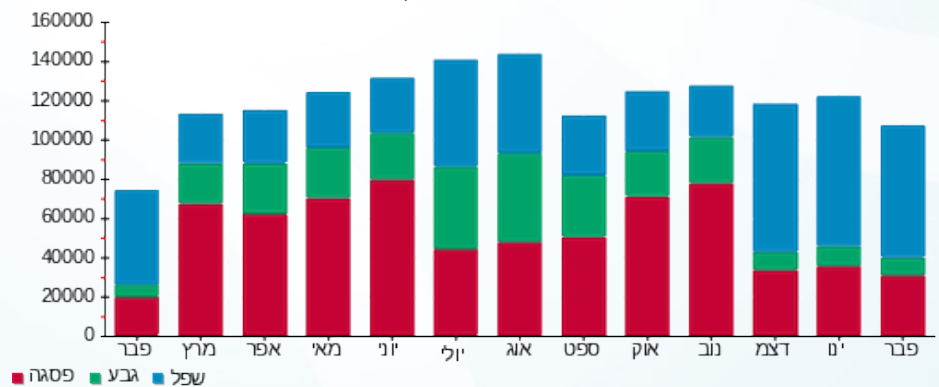



07/03/22 תאריך הפקה:  
 28/02/22 תאריך קריאה נוכחית:  
 01/02/22 תאריך קריאה קודמת:

שם דייר: שגאי לוח A  
 שם אתר: קניון מעלה אדומים

לקוח/ה נכבד/ה, אנו מתכבדים להגיש את חישוב צריכת החשמל לתקופה 01/02/22 - 28/02/22:

שגאי לוח 1 - 81022056 - A

סה"כ לתשלום	מחיר לקוט"ש בא"ג	סה"כ צריכה בקוט"ש	קריאה נוכחית	קריאה קודמת	סוג צריכה	סוג תעריף
			28/02/22	01/02/22	פרטי חשבון עבור תאריכים:	
16,298.36 ₪	95.84	17,005.80	5,023,592.13	5,006,586.33	פסגה	777
2,328.45 ₪	57.97	4,016.65	2,065,208.20	2,061,191.55	גבע	778
14,826.39 ₪	35.63	41,612.10	3,243,332.23	3,201,720.13	שפל	779

סה"כ לדייר:

שיא ביקוש	סה"כ	שפל	גבע	פסגה
182.70	62,634.55	41,612.10	4,016.65	17,005.80
	33,453.20 ₪	14,826.39 ₪	2,328.45 ₪	16,298.36 ₪

סה"כ צריכה  
 סה"כ לתשלום

תשלום קבוע	סה"כ	מע"מ 17.00%	כולל מע"מ
0.00 ₪	33,453.20 ₪	5,687.04 ₪	39,140.25 ₪
	סה"כ לתשלום		

התפלגות חיוב בש"ח לפי תעו"ז

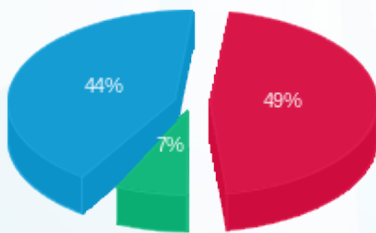

פסגה (16,298.36 ₪) 44%  
 גבע (2,328.45 ₪) 7%  
 שפל (14,826.39 ₪) 49%

הסטוריית צריכה בקוט"ש

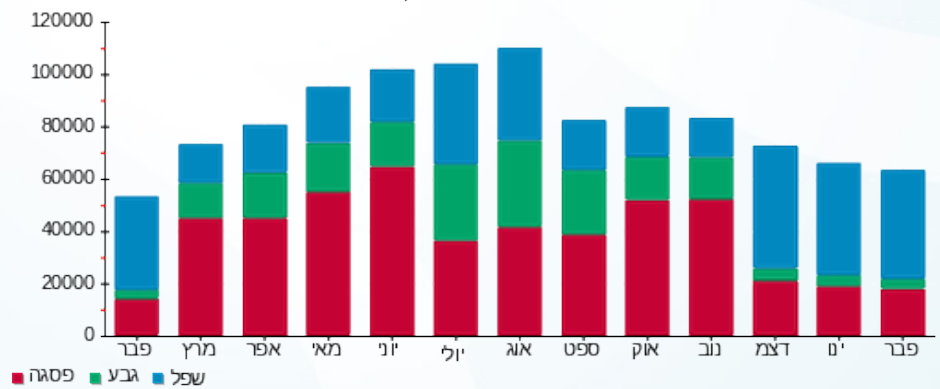



07/03/22 תאריך הפקה:  
 28/02/22 תאריך קריאה נוכחית:  
 01/02/22 תאריך קריאה קודמת:

שם דייר: שגאי לוח B  
 שם אתר: קניון מעלה אדומים

לקוח/ה נכבד/ה, אנו מתכבדים להגיש את חישוב צריכת החשמל לתקופה 01/02/22 - 28/02/22:

שגאי לוח 1 - 81022021 - B

סה"כ לתשלום	מחיר לקוט"ש בא"ג	סה"כ צריכה בקוט"ש	קריאה נוכחית	קריאה קודמת	סוג צריכה	סוג תעריף
			28/02/22	01/02/22		פרטי חשבון עבור תאריכים:
17,419.95 ₪	95.84	18,176.08	4,475,178.73	4,457,002.65	פסגה	777
2,678.33 ₪	57.97	4,620.20	1,631,672.75	1,627,052.55	גבע	778
16,768.95 ₪	35.63	47,064.13	2,749,304.78	2,702,240.65	שפל	779

סה"כ לדייר:

שיא ביקוש	סה"כ	שפל	גבע	פסגה
233.80	69,860.40	47,064.13	4,620.20	18,176.08
	36,867.23 ₪	16,768.95 ₪	2,678.33 ₪	17,419.95 ₪

סה"כ צריכה  
 סה"כ לתשלום

תשלום קבוע	סה"כ	מע"מ 17.00%	כולל מע"מ
0.00 ₪	36,867.23 ₪	6,267.43 ₪	43,134.66 ₪
		סה"כ לתשלום	

התפלגות חיוב בש"ח לפי תעו"ז

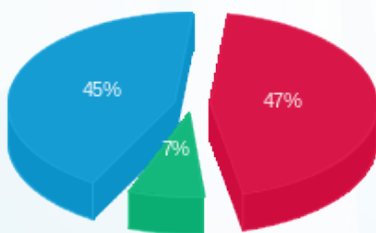

פסגה (17,419.95 ₪) 45%  
 גבע (2,678.33 ₪) 7%  
 שפל (16,768.95 ₪) 47%

הסטוריית צריכה בקוט"ש

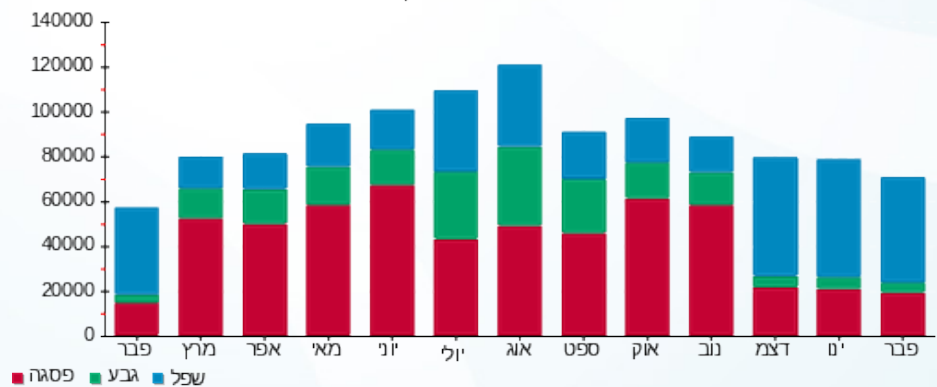



07/03/22 תאריך הפקה:  
 28/02/22 תאריך קריאה נוכחית:  
 01/02/22 תאריך קריאה קודמת:

שם דייר: שגאי לוח C  
 שם אתר: קניון מעלה אדומים

לקוח/ה נכבד/ה, אנו מתכבדים להגיש את חישוב צריכת החשמל לתקופה 01/02/22 - 28/02/22:

שגאי לוח 1 - 81022112 - C

סה"כ לתשלום	מחיר לקוט"ש בא"ג	סה"כ צריכה בקוט"ש	קריאה נוכחית	קריאה קודמת	סוג צריכה	סוג תעריף
			28/02/22	01/02/22	פרטי חשבון עבור תאריכים:	
14,845.95 ₪	95.84	15,490.35	3,035,539.10	3,020,048.75	פסגה	777
2,067.08 ₪	57.97	3,565.78	1,193,329.93	1,189,764.15	גבע	778
12,015.12 ₪	35.63	33,721.93	1,592,537.05	1,558,815.13	שפל	779

סה"כ לדייר:

שיא ביקוש	סה"כ	שפל	גבע	פסגה
191.20	52,778.05	33,721.93	3,565.78	15,490.35
	28,928.15 ₪	12,015.12 ₪	2,067.08 ₪	14,845.95 ₪

סה"כ צריכה  
 סה"כ לתשלום

0.00 ₪	תשלום קבוע
28,928.15 ₪	סה"כ
4,917.79 ₪	מע"מ 17.00%
33,845.94 ₪	כולל מע"מ
	סה"כ לתשלום

התפלגות חיוב בש"ח לפי תעו"ז

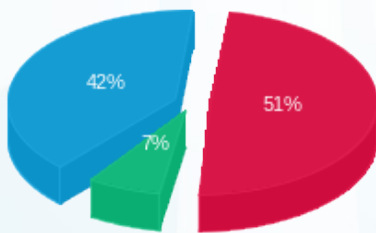

פסגה (14,845.95 ₪) 51%  
 גבע (2,067.08 ₪) 42%  
 שפל (12,015.12 ₪) 7%

הסטוריית צריכה בקוט"ש

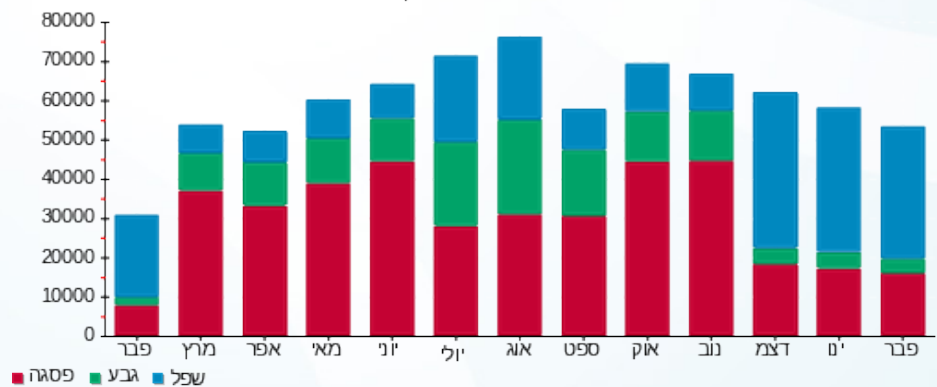



07/03/22 תאריך הפקה:  
 28/02/22 תאריך קריאה נוכחית:  
 01/02/22 תאריך קריאה קודמת:

שם דייר: שגאי לוח D  
 שם אתר: קניון מעלה אדומים

לקוח/ה נכבד/ה, אנו מתכבדים להגיש את חישוב צריכת החשמל לתקופה 01/02/22 - 28/02/22:

שגאי לוח 1 - 81020438 - D

סוג תעריף	סוג צריכה	קריאה קודמת	קריאה נוכחית	סה"כ צריכה בקוט"ש	מחיר לקוט"ש בא"ג	סה"כ לתשלום
		01/02/22	28/02/22	פרטי חשבון עבור תאריכים:		
777	פסגה	2,327,464.83	2,336,605.78	9,140.95	95.84	8,760.69 ₪
778	גבע	894,616.78	896,945.00	2,328.23	57.97	1,349.67 ₪
779	שפל	1,719,606.28	1,741,752.98	22,146.70	35.63	7,890.87 ₪

סה"כ לדייר:

פסגה	גבע	שפל	סה"כ	שיא ביקוש
9,140.95	2,328.23	22,146.70	33,615.88	101.90
8,760.69 ₪	1,349.67 ₪	7,890.87 ₪	18,001.23 ₪	

סה"כ צריכה  
 סה"כ לתשלום

תשלום קבוע	סה"כ	מע"מ 17.00%	כולל מע"מ
0.00 ₪	18,001.23 ₪	3,060.21 ₪	21,061.44 ₪
	סה"כ לתשלום		

התפלגות חיוב בש"ח לפי תע"ר

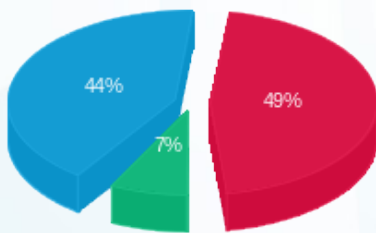

פסגה (8,760.69 ₪) 44%  
 גבע (1,349.67 ₪) 7%  
 שפל (7,890.87 ₪) 49%

הסטוריית צריכה בקוט"ש

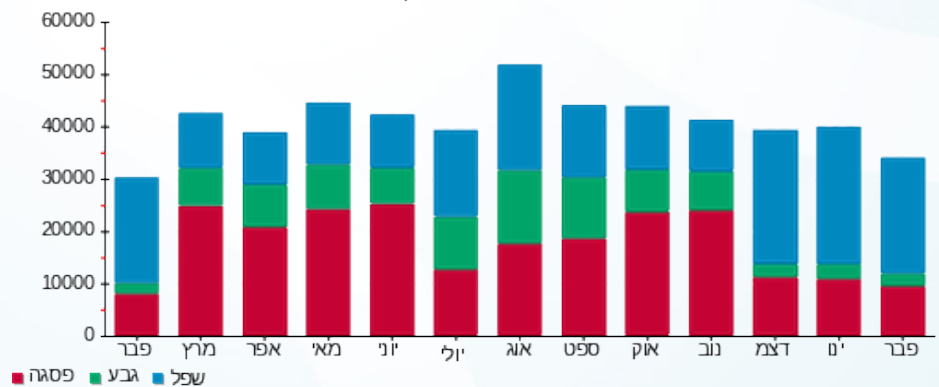

07/03/22 תאריך הפקה:  
 28/02/22 תאריך קריאה נוכחי:  
 01/02/22 תאריך קריאה קודמת:

שם דייר: שרונה מזרחי - מרפאת שיניים  
 שם אתר: קניון מעלה אדומים

**לקוח/ה נכבד/ה, אנו מתכבדים להגיש את חישוב צריכת החשמל לתקופה 01/02/22 - 28/02/22:**

רופא שיניים שרונה מזרחי - 1 - 16045512(3x25)

סוג תעריף	סוג צריכה	קריאה קודמת	קריאה נוכחית	סה"כ צריכה בקוט"ש	מחיר לקוט"ש בא"ג	סה"כ לתשלום
פרטי חשבון עבור תאריכים:						
777	פסגה	01/02/22	28/02/22	297.30	95.84	284.93 ₪
778	גבע	11,458.80	11,508.40	49.60	57.97	28.75 ₪
779	שפל	28,000.30	28,897.30	897.00	35.63	319.60 ₪

סה"כ לדייר:

פסגה	גבע	שפל	סה"כ	שיא ביקוש
297.30	49.60	897.00	1,243.90	8.07
284.93 ₪	28.75 ₪	319.60 ₪	633.29 ₪	

סה"כ צריכה  
סה"כ לתשלום

38.53 ₪	<b>תשלום קבוע</b>	
4.14 ₪	<b>תשלום עבור גודל חיבור בKVA (3x25)</b>	
675.96 ₪	<b>סה"כ</b>	
114.91 ₪	<b>מע"מ 17.00%</b>	
790.87 ₪	<b>סה"כ לתשלום</b>	<b>כולל מע"מ</b>

התפלגות חיוב בש"ח לפי תעו"ז

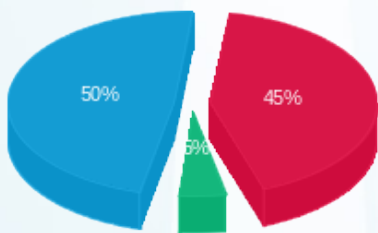

פסגה (284.93 ₪) 50%  
 גבע (28.75 ₪) 5%  
 שפל (319.60 ₪) 45%

הסטוריית צריכה בקוט"ש

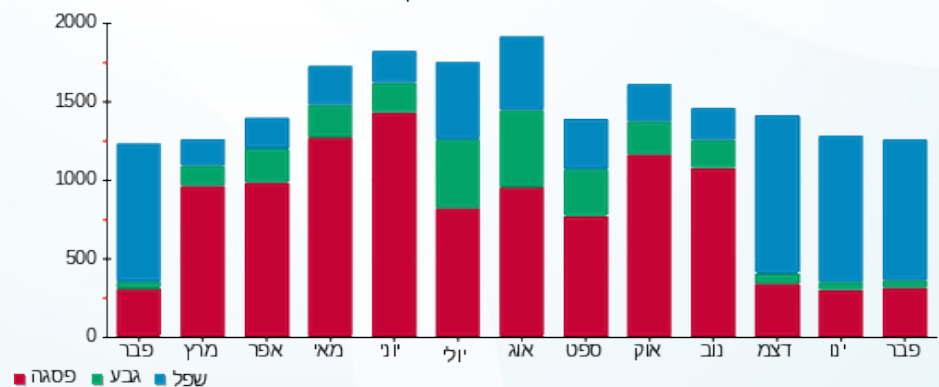



07/03/22

תאריך הפקה:

שם דייר: תאורה ציבורי  
שם אתר: קניון מעלה אדומים

28/02/22

תאריך קריאה נוכחית:

01/02/22

תאריך קריאה קודמת:

לקוח/ה נכבד/ה, אנו מתכבדים להגיש את חישוב צריכת החשמל לתקופה 01/02/22 - 28/02/22:

תאורה ציבורי - 6 - 81022677

סוג תעריף	סוג צריכה	קריאה קודמת	קריאה נוכחית	סה"כ צריכה בקוט"ש	מחיר לקוט"ש בא"ג	סה"כ לתשלום
		01/02/22	28/02/22			
777	פסגה	31,998.73	32,106.56	107.83	95.84	103.34 ₪
778	גבע	16,251.96	16,294.82	42.85	57.97	24.84 ₪
779	שפל	46,718.14	47,070.33	352.19	35.63	125.49 ₪

סה"כ לדייר:

פסגה	גבע	שפל	סה"כ	שיא ביקוש
107.83	42.85	352.19	502.87	
103.34 ₪	24.84 ₪	125.49 ₪	253.67 ₪	

סה"כ צריכה  
סה"כ לתשלום

תשלום קבוע	סה"כ	מע"מ 17.00%	כולל מע"מ
0.00 ₪	253.67 ₪	43.12 ₪	296.79 ₪
			סה"כ לתשלום

התפלגות חיוב בש"ח לפי תעו"ז

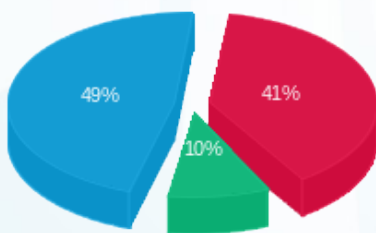

- פסגה (103.34 ₪) 49%
- גבע (24.84 ₪) 10%
- שפל (125.49 ₪) 41%

הסטוריית צריכה בקוט"ש

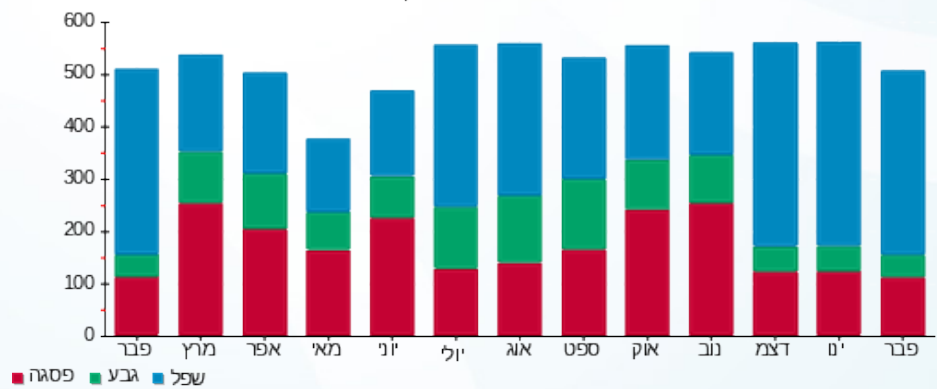



07/03/22

תאריך הפקדה:

שם דייר: תאורת חוץ ב. חיוני  
שם אתר: קניון מעלה אדומים

28/02/22

תאריך קריאה נוכחית:

01/02/22

תאריך קריאה קודמת:

לקוח/ה נכבד/ה, אנו מתכבדים להגיש את חישוב צריכת החשמל לתקופה 01/02/22 - 28/02/22:

תאורת חוץ ב. חיוני - 7 - 81003026 (0x0)

סוג תעריף	סוג צריכה	קריאה קודמת	קריאה נוכחית	סה"כ צריכה בקוט"ש	מחיר לקוט"ש בא"ג	סה"כ לתשלום
פרטי חשבון עבור תאריכים:						
777	פסגה	01/02/22	28/02/22	259.25	95.84	248.46 ₪
778	גבע	22,873.66	22,937.35	63.69	57.97	36.92 ₪
779	שפל	24,475.81	25,101.15	625.34	35.63	222.81 ₪

סה"כ לדייר:

פסגה	גבע	שפל	סה"כ	שיא ביקוש
259.25	63.69	625.34	948.28	שיא ביקוש
248.46 ₪	36.92 ₪	222.81 ₪	508.19 ₪	

סה"כ צריכה  
סה"כ לתשלום

0.00 ₪	תשלום קבוע	
0.00 ₪	תשלום עבור גודל חיבור ב KVA (0x0)	
508.19 ₪	סה"כ	
86.39 ₪	מע"מ 17.00%	
594.59 ₪	סה"כ לתשלום	כולל מע"מ

התפלגות חיוב בש"ח לפי תעו"ז

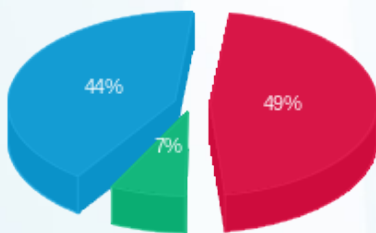

פסגה (248.46 ₪) 49%  
גבע (36.92 ₪) 7%  
שפל (222.81 ₪) 44%

הסטוריית צריכה בקוט"ש

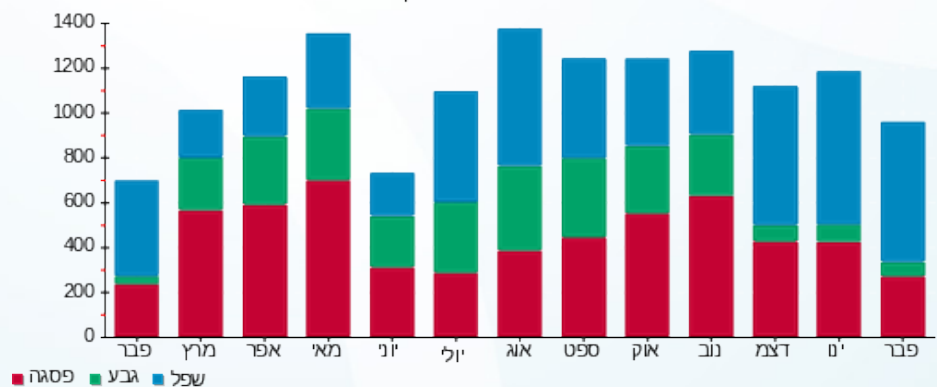



07/03/22 תאריך הפקה:  
 28/02/22 תאריך קריאה נוכחית:  
 01/02/22 תאריך קריאה קודמת:

**שם דייר:** תמנון טקסטיל בע"מ  
**שם אתר:** קניון מעלה אדומים

**לקוח/ה נכבד/ה, אנו מתכבדים להגיש את חישוב צריכת החשמל לתקופה 01/02/22 - 28/02/22:**

**תמנון טקסטיל בע"מ - 1 - 16254146(3x50)**

סוג תעריף	סוג צריכה	קריאה קודמת	קריאה נוכחית	סה"כ צריכה בקוט"ש	מחיר לקוט"ש בא"ג	סה"כ לתשלום
פרטי חשבון עבור תאריכים:			28/02/22	01/02/22		
777	פסגה	94,162.70	95,161.90	999.20	95.84	957.63 ₪
778	גבע	34,309.80	34,394.00	84.20	57.97	48.81 ₪
779	שפל	34,939.30	36,383.10	1,443.80	35.63	514.43 ₪

**מיזוג אוויר**

סוג תעריף	סוג צריכה	קריאה קודמת	קריאה נוכחית	סה"כ צריכה בקוט"ש	מחיר לקוט"ש בא"ג	סה"כ לתשלום
פרטי חשבון עבור תאריכים:			28/02/22	01/02/22		
777	פסגה			127.124	95.84	121.84 ₪
778	גבע			16.047	57.97	9.30 ₪
779	שפל			242.797	35.63	86.51 ₪

**מים וביוב**

סוג תעריף	סוג צריכה	קריאה קודמת	קריאה נוכחית	סה"כ צריכה בקוט"ש	מחיר לקוט"ש בא"ג	סה"כ לתשלום
פרטי חשבון עבור תאריכים:			28/02/22	01/02/22		
777	פסגה			3.465	95.84	3.32 ₪
778	גבע			0.000	57.97	0.00 ₪
779	שפל			0.000	35.63	0.00 ₪

**סה"כ לדייר:**

פסגה	גבע	שפל	סה"כ	שיא ביקוש
1,129.79	100.25	1,686.60	2,916.63	22.51
1,082.79 ₪	58.11 ₪	600.93 ₪	1,741.84 ₪	

סה"כ צריכה  
 סה"כ לתשלום

214.45 ₪	<b>תשלום קבוע</b>	
8.28 ₪	<b>תשלום עבור גודל חיבור בKVA (3x50)</b>	
1,964.57 ₪	<b>סה"כ</b>	
333.98 ₪	<b>מע"מ 17.00%</b>	
2,298.55 ₪	<b>סה"כ לתשלום</b>	<b>כולל מע"מ</b>





התפלגות חיוב בש"ח לפי תעו"ז

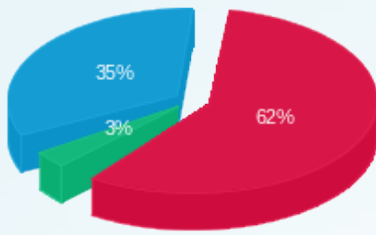

- פסגה (1,082.79 ש"ח)
- גבע (58.11 ש"ח)
- שפל (600.93 ש"ח)

הסטוריית צריכה בקוט"ש

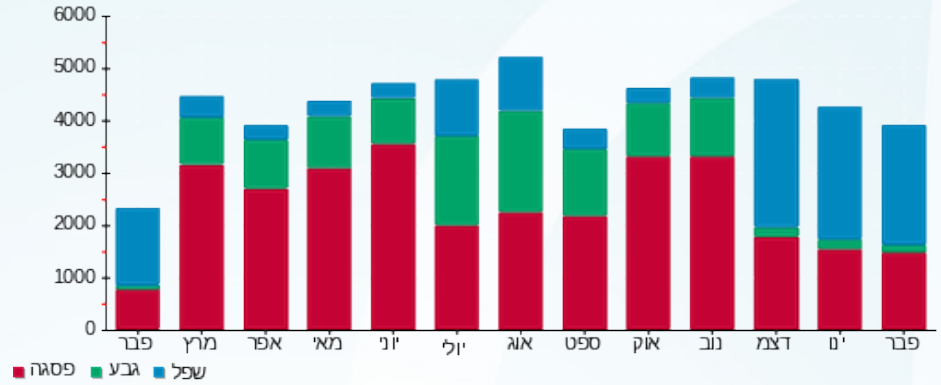



07/03/22 תאריך הפקה:  
 28/02/22 תאריך קריאה נוכחית:  
 01/02/22 תאריך קריאה קודמת:

שם דייר: תמר פרץ  
 שם אתר: קניון מעלה אדומים

לקוח/ה נכבד/ה, אנו מתכבדים להגיש את חישוב צריכת החשמל לתקופה 01/02/22 - 28/02/22:

תמר פרץ - 9 - 16226536 (3x40)

סוג תעריף	סוג צריכה	קריאה קודמת	קריאה נוכחית	סה"כ צריכה בקוט"ש	מחיר לקוט"ש בא"ג	סה"כ לתשלום
פרטי חשבון עבור תאריכים:						
777	פסגה	01/02/22	28/02/22	20.80	95.84	19.93 ₪
778	גבע	668.50	679.45	10.95	57.97	6.35 ₪
779	שפל	1,011.60	1,093.60	82.00	35.63	29.22 ₪

מיזוג אוויר

סוג תעריף	סוג צריכה	קריאה קודמת	קריאה נוכחית	סה"כ צריכה בקוט"ש	מחיר לקוט"ש בא"ג	סה"כ לתשלום
פרטי חשבון עבור תאריכים:						
777	פסגה	01/02/22	28/02/22	25.641	95.84	24.57 ₪
778	גבע			3.237	57.97	1.88 ₪
779	שפל			48.972	35.63	17.45 ₪

מים וביוב

סוג תעריף	סוג צריכה	קריאה קודמת	קריאה נוכחית	סה"כ צריכה בקוט"ש	מחיר לקוט"ש בא"ג	סה"כ לתשלום
פרטי חשבון עבור תאריכים:						
777	פסגה	01/02/22	28/02/22	0.699	95.84	0.67 ₪
778	גבע			0.000	57.97	0.00 ₪
779	שפל			0.000	35.63	0.00 ₪

סה"כ לדייר:

פסגה	גבע	שפל	סה"כ	שיא ביקוש
47.14	14.19	130.97	192.30	0.41
₪ 45.18	₪ 8.22	₪ 46.67	₪ 100.07	

סה"כ צריכה  
 סה"כ לתשלום

214.45 ₪	תשלום קבוע	
6.63 ₪	תשלום עבור גודל חיבור בKVA (3x40)	
321.15 ₪	סה"כ	
54.59 ₪	מע"מ 17.00%	
375.74 ₪	סה"כ לתשלום	כולל מע"מ





התפלגות חיוב בש"ח לפי תעו"ז

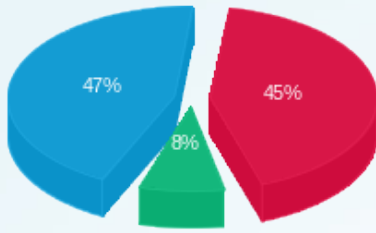

■ פסגה (45.18 ש"ח)  
■ גבע (8.22 ש"ח)  
■ שפל (46.67 ש"ח)

הסטוריית צריכה בקוט"ש

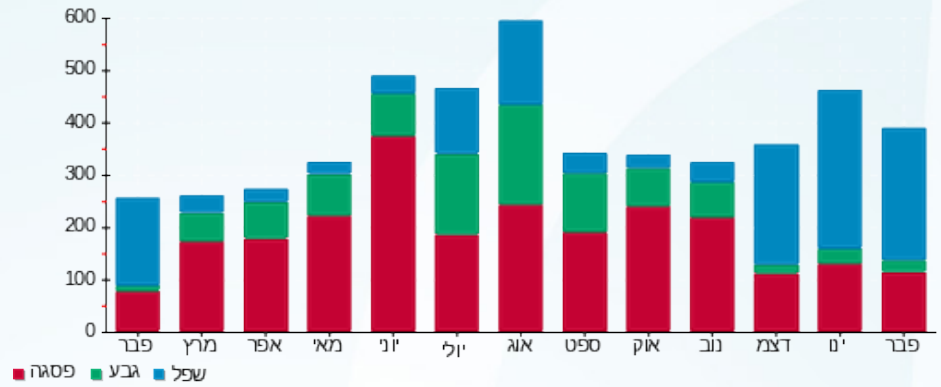

■ פסגה ■ גבע ■ שפל

