

08/03/22 תאריך הפקה:
 28/02/22 תאריך קריאה נוכחית:
 01/02/22 תאריך קריאה קודמת:

שם דייר: 24/7
 שם אתר: עמק סנטר עפולה משולב

לקוח/ה נכבד/ה, אנו מתכבדים להגיש את חישוב צריכת החשמל לתקופה 01/02/22 - 28/02/22:

24/7 - 4 - 00024435 (3x250)

סוג תעריף	סוג צריכה	קריאה קודמת	קריאה נוכחית	סה"כ צריכה בקוט"ש	מחיר לקוט"ש בא"ג	סה"כ לתשלום
			28/02/22	01/02/22	פרטי חשבון עבור תאריכים:	
777	פסגה	510,072.71	511,697.27	1,624.57	95.84	1,556.99 ₪
778	גבע	247,630.66	247,790.06	159.41	57.97	92.41 ₪
779	שפל	199,918.42	202,154.06	2,235.65	35.63	796.56 ₪

ציבורי

סוג תעריף	סוג צריכה	קריאה קודמת	קריאה נוכחית	סה"כ צריכה בקוט"ש	מחיר לקוט"ש בא"ג	סה"כ לתשלום
			28/02/22	01/02/22	פרטי חשבון עבור תאריכים:	
777	פסגה			0.000	95.84	0.00 ₪
778	גבע			0.000	57.97	0.00 ₪
779	שפל			0.000	35.63	0.00 ₪

סה"כ לדירה:

פסגה	גבע	שפל	סה"כ	שיא ביקוש
1,624.57	159.41	2,235.65	4,019.62	37.21
1,556.99 ₪	92.41 ₪	796.56 ₪	2,445.96 ₪	

סה"כ צריכה
 סה"כ לתשלום

214.45 ₪	תשלום קבוע	
41.42 ₪	תשלום עבור גודל חיבור ב KVA (3x250)	
2,701.82 ₪	סה"כ לתשלום	לא כולל מע"מ

התפלגות חיוב בש"ח לפי תע"ז

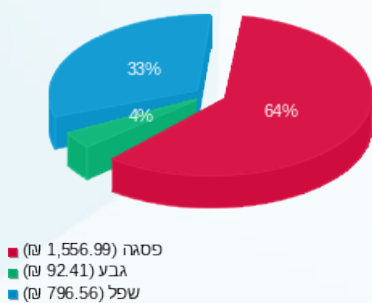

הסטוריית צריכה בקוט"ש

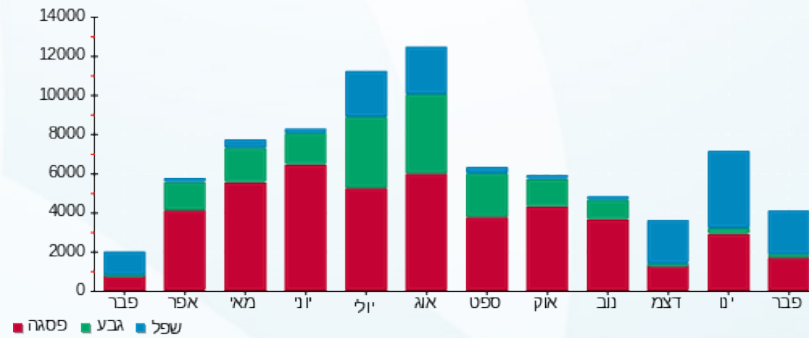

08/03/22 תאריך הפקה:
 28/02/22 תאריך קריאה נוכחית:
 01/02/22 תאריך קריאה קודמת:

שם דייר: אדיס
 שם אתר: עמק סנטר עפולה משולב

לקוח/ה נכבד/ה, אנו מתכבדים להגיש את חישוב צריכת החשמל לתקופה 01/02/22 - 28/02/22:

אדיס - 5 - 00022683 (3x100)

סוג תעריף	סוג צריכה	קריאה קודמת	קריאה נוכחית	סה"כ צריכה בקוט"ש	מחיר לקוט"ש בא"ג	סה"כ לתשלום
פרטי חשבון עבור תאריכים:			28/02/22	01/02/22		
777	פסגה	93,293.82	94,796.28	1,502.46	95.84	1,439.96 ₪
778	גבע	81,206.89	81,385.52	178.64	57.97	103.56 ₪
779	שפל	81,788.27	84,539.61	2,751.33	35.63	980.30 ₪

ציבורי

סוג תעריף	סוג צריכה	קריאה קודמת	קריאה נוכחית	סה"כ צריכה בקוט"ש	מחיר לקוט"ש בא"ג	סה"כ לתשלום
פרטי חשבון עבור תאריכים:			28/02/22	01/02/22		
777	פסגה			0.000	95.84	0.00 ₪
778	גבע			0.000	57.97	0.00 ₪
779	שפל			0.000	35.63	0.00 ₪

סה"כ לדייר:

פסגה	גבע	שפל	סה"כ	שיא ביקוש
1,502.46	178.64	2,751.33	4,432.43	29.94
1,439.96 ₪	103.56 ₪	980.30 ₪	2,523.82 ₪	

סה"כ צריכה
 סה"כ לתשלום

214.45 ₪	תשלום קבוע	
16.57 ₪	תשלום עבור גודל חיבור בKVA (3x100)	
2,754.83 ₪	סה"כ לתשלום	לא כולל מע"מ

התפלגות חיוב בש"ח לפי תע"ז

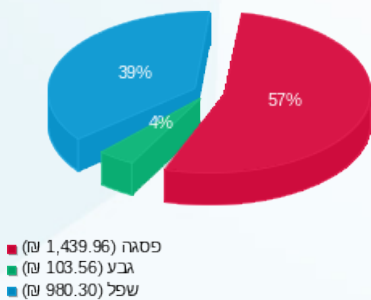

הסטוריית צריכה בקוט"ש

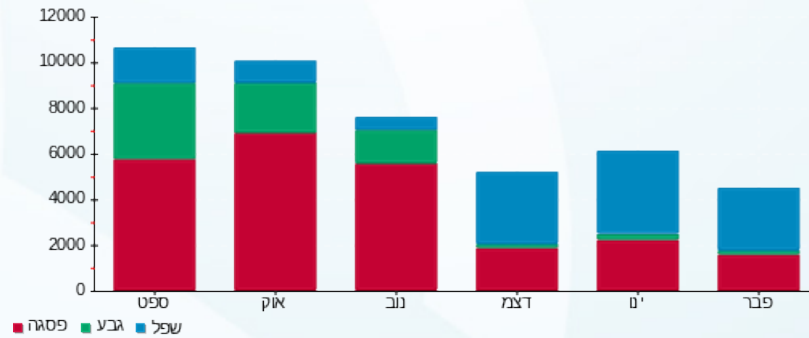

08/03/22 תאריך הפקה:
 28/02/22 תאריך קריאה נוכחית:
 01/02/22 תאריך קריאה קודמת:

שם דייר: אופטיקה הלפרין
 שם אתר: עמק סנטר עפולה משולב

לקוח/ה נכבד/ה, אנו מתכבדים להגיש את חישוב צריכת החשמל לתקופה 01/02/22 - 28/02/22:

אופטיקה הלפרין - 6 - 00022683(3x40)

סוג תעריף	סוג צריכה	קריאה קודמת	קריאה נוכחית	סה"כ צריכה בקוט"ש	מחיר לקוט"ש בא"ג	סה"כ לתשלום
			28/02/22	01/02/22	פרטי חשבון עבור תאריכים:	
777	פסגה	154,814.71	155,129.78	315.08	95.84	301.97 ₪
778	גבע	77,085.92	77,134.31	48.39	57.97	28.05 ₪
779	שפל	109,811.19	110,510.17	698.98	35.63	249.05 ₪

ציבורי

סוג תעריף	סוג צריכה	קריאה קודמת	קריאה נוכחית	סה"כ צריכה בקוט"ש	מחיר לקוט"ש בא"ג	סה"כ לתשלום
			28/02/22	01/02/22	פרטי חשבון עבור תאריכים:	
777	פסגה			0.000	95.84	0.00 ₪
778	גבע			0.000	57.97	0.00 ₪
779	שפל			0.000	35.63	0.00 ₪

סה"כ לדירה:

פסגה	גבע	שפל	סה"כ	שיא ביקוש
315.08	48.39	698.98	1,062.45	8.66
₪ 301.97	₪ 28.05	₪ 249.05	₪ 579.07	

סה"כ צריכה
 סה"כ לתשלום

214.45 ₪	תשלום קבוע	
6.63 ₪	תשלום עבור גודל חיבור בKVA (3x40)	
800.14 ₪	סה"כ לתשלום	לא כולל מע"מ

התפלגות חיוב בש"ח לפי תע"ז

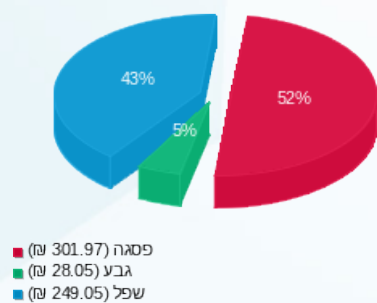

הסטוריית צריכה בקוט"ש

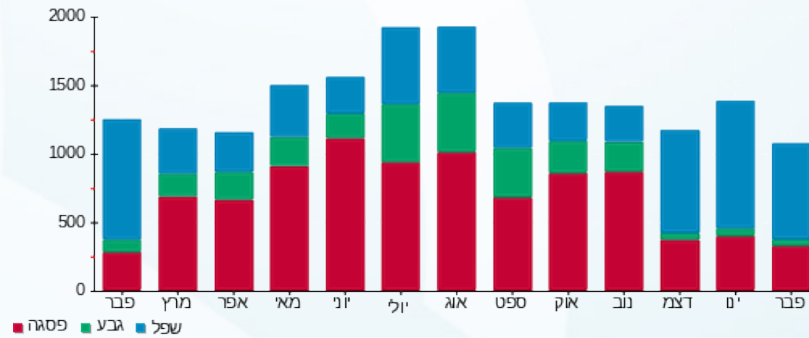

08/03/22 תאריך הפקדה:
 28/02/22 תאריך קריאה נוכחית:
 01/02/22 תאריך קריאה קודמת:

שם דייר: אייס
 שם אתר: עמק סנטר עפולה משולב

לקוח/ה נכבד/ה, אנו מתכבדים להגיש את חישוב צריכת החשמל לתקופה 01/02/22 - 28/02/22:

אייס - 4 - 00024455(3x630)

סוג תעריף	סוג צריכה	קריאה קודמת	קריאה נוכחית	סה"כ צריכה בקוט"ש	מחיר לקוט"ש בא"ג	סה"כ לתשלום
			28/02/22	01/02/22	פרטי חשבון עבור תאריכים:	
777	פסגה	2,970,574.70	2,975,559.69	4,984.99	95.84	₪ 4,777.62
778	גבע	1,243,923.73	1,244,977.93	1,054.20	57.97	₪ 611.12
779	שפל	1,906,609.30	1,918,434.16	11,824.87	35.63	₪ 4,213.20

ציבור

סוג תעריף	סוג צריכה	קריאה קודמת	קריאה נוכחית	סה"כ צריכה בקוט"ש	מחיר לקוט"ש בא"ג	סה"כ לתשלום
			28/02/22	01/02/22	פרטי חשבון עבור תאריכים:	
777	פסגה			0.000	95.84	₪ 0.00
778	גבע			0.000	57.97	₪ 0.00
779	שפל			0.000	35.63	₪ 0.00

סה"כ לדירה:

פסגה	גבע	שפל	סה"כ	שיא ביקוש
4,984.99	1,054.20	11,824.87	17,864.06	44.02
₪ 4,777.62	₪ 611.12	₪ 4,213.20	₪ 9,601.94	

סה"כ צריכה
 סה"כ לתשלום

₪ 214.45	תשלום קבוע	
₪ 104.38	תשלום עבור גודל חיבור בKVA (3x630)	
₪ 9,920.76	סה"כ לתשלום	לא כולל מע"מ

התפלגות חיוב בש"ח לפי תע"ז

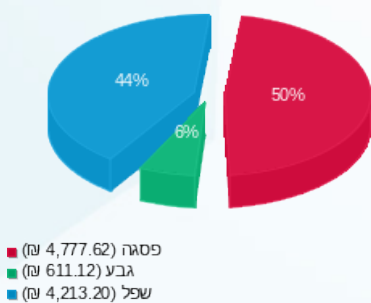

הסטוריית צריכה בקוט"ש

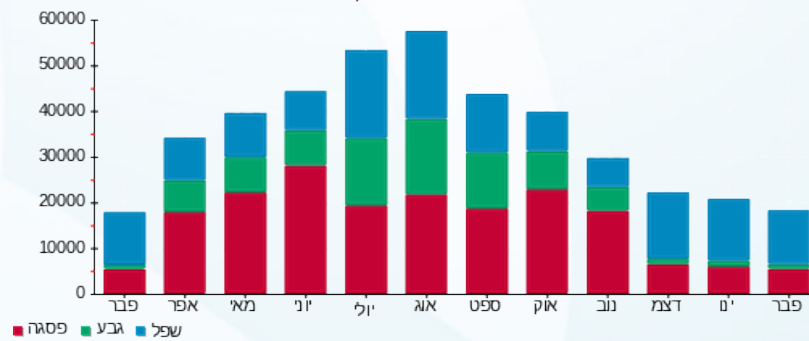

08/03/22 תאריך הפקדה:
 28/02/22 תאריך קריאה נוכחית:
 01/02/22 תאריך קריאה קודמת:

שם דייר: אילנה
 שם אתר: עמק סנטר עפולה משולב

לקוח/ה נכבד/ה, אנו מתכבדים להגיש את חישוב צריכת החשמל לתקופה 01/02/22 - 28/02/22:

אילנה - 3 - 00023848 (3x40)

סה"כ לתשלום	מחיר לקוט"ש בא"ג	סה"כ צריכה בקוט"ש	קריאה נוכחית	קריאה קודמת	סוג צריכה	סוג תעריף
			28/02/22	01/02/22	פרטי חשבון עבור תאריכים:	
₪ 590.94	95.84	616.59	205,898.77	205,282.19	פסגה	777
₪ 13.88	57.97	23.95	101,803.40	101,779.45	גבע	778
₪ 343.52	35.63	964.13	73,086.08	72,121.95	שפל	779

ציבורי

סה"כ לתשלום	מחיר לקוט"ש בא"ג	סה"כ צריכה בקוט"ש	קריאה נוכחית	קריאה קודמת	סוג צריכה	סוג תעריף
			28/02/22	01/02/22	פרטי חשבון עבור תאריכים:	
₪ 0.00	95.84	0.000			פסגה	777
₪ 0.00	57.97	0.000			גבע	778
₪ 0.00	35.63	0.000			שפל	779

סה"כ לדירה:

שיא ביקוש	סה"כ	שפל	גבע	פסגה	
7.60	1,604.66	964.13	23.95	616.59	סה"כ צריכה
	₪ 948.34	₪ 343.52	₪ 13.88	₪ 590.94	סה"כ לתשלום

₪ 214.45	תשלום קבוע	
₪ 6.63	תשלום עבור גודל חיבור בKVA (3x40)	
₪ 1,169.42	סה"כ לתשלום	לא כולל מע"מ

התפלגות חיוב בש"ח לפי תע"ז

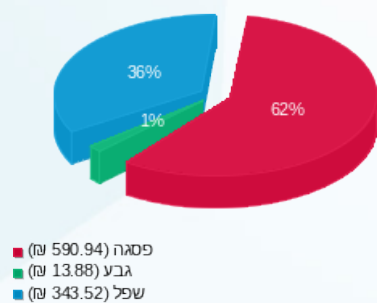

הסטוריית צריכה בקוט"ש

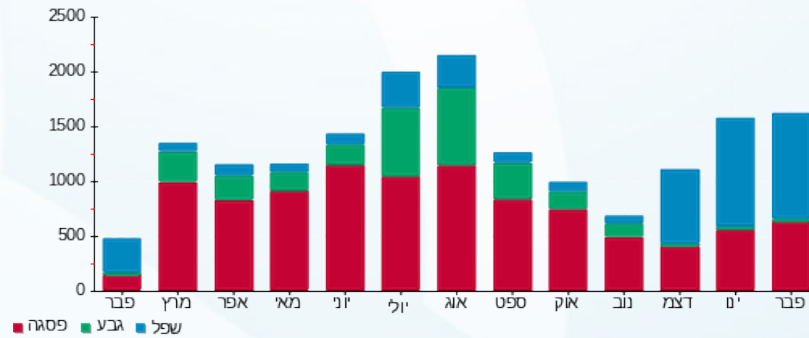



08/03/22

תאריך הפקדה:

שם דייר: אירוקה

28/02/22

תאריך קריאה נוכחית:

שם אתר: עמק סנטר עפולה משולב

01/02/22

תאריך קריאה קודמת:

לקוח/ה נכבד/ה, אנו מתכבדים להגיש את חישוב צריכת החשמל לתקופה 01/02/22 - 28/02/22:

אירוקה - 3 - 00024435 (3x100)

סוג תעריף	סוג צריכה	קריאה קודמת	קריאה נוכחית	סה"כ צריכה בקוט"ש	מחיר לקוט"ש בא"ג	סה"כ לתשלום
פרטי חשבון עבור תאריכים:						
777	פסגה	01/02/22	28/02/22	883.96	95.84	847.19 ₪
778	גבע	218,059.23	218,177.11	117.88	57.97	68.34 ₪
779	שפל	152,503.63	153,732.53	1,228.90	35.63	437.86 ₪

ציבורי

סוג תעריף	סוג צריכה	קריאה קודמת	קריאה נוכחית	סה"כ צריכה בקוט"ש	מחיר לקוט"ש בא"ג	סה"כ לתשלום
פרטי חשבון עבור תאריכים:						
777	פסגה	01/02/22	28/02/22	0.000	95.84	0.00 ₪
778	גבע			0.000	57.97	0.00 ₪
779	שפל			0.000	35.63	0.00 ₪

סה"כ לדייר:

פסגה	גבע	שפל	סה"כ	שיא ביקוש
883.96	117.88	1,228.90	2,230.75	19.00
847.19 ₪	68.34 ₪	437.86 ₪	1,353.38 ₪	

סה"כ צריכה

סה"כ לתשלום

214.45 ₪	תשלום קבוע	
16.57 ₪	תשלום עבור גודל חיבור ב KVA (3x100)	
1,584.40 ₪	סה"כ לתשלום	לא כולל מע"מ

התפלגות חיוב בש"ח לפי תע"ז

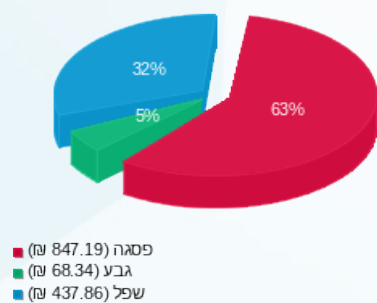

הסטוריית צריכה בקוט"ש

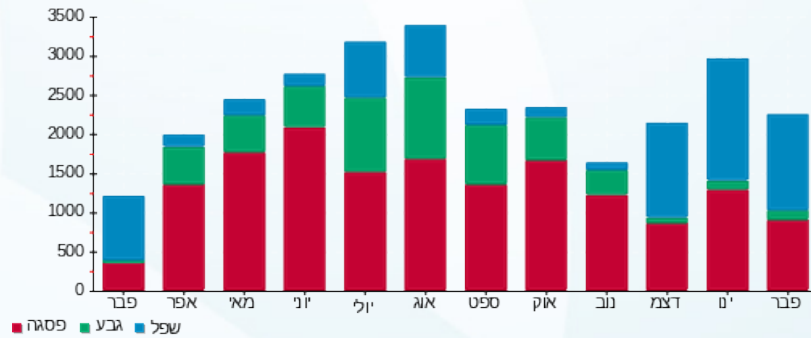

08/03/22 תאריך הפקה:
 28/02/22 תאריך קריאה נוכחית:
 01/02/22 תאריך קריאה קודמת:

שם דייר: אל אורית
 שם אתר: עמק סנטר עפולה משולב

לקוח/ה נכבד/ה, אנו מתכבדים להגיש את חישוב צריכת החשמל לתקופה 01/02/22 - 28/02/22:

אל אורית - 1 - (3x400)00024445

סוג תעריף	סוג צריכה	קריאה קודמת	קריאה נוכחית	סה"כ צריכה בקוט"ש	מחיר לקוט"ש בא"ג	סה"כ לתשלום
פרטי חשבון עבור תאריכים:			28/02/22	01/02/22		
777	פסגה	1,783,768.37	1,788,238.27	4,469.90	95.84	4,283.95 ₪
778	גבע	1,109,789.41	1,111,319.73	1,530.32	57.97	887.13 ₪
779	שפל	1,829,225.17	1,840,607.53	11,382.36	35.63	4,055.53 ₪

ציבור

סוג תעריף	סוג צריכה	קריאה קודמת	קריאה נוכחית	סה"כ צריכה בקוט"ש	מחיר לקוט"ש בא"ג	סה"כ לתשלום
פרטי חשבון עבור תאריכים:			28/02/22	01/02/22		
777	פסגה			0.000	95.84	0.00 ₪
778	גבע			0.000	57.97	0.00 ₪
779	שפל			0.000	35.63	0.00 ₪

סה"כ לדירה:

פסגה	גבע	שפל	סה"כ	שיא ביקוש
4,469.90	1,530.32	11,382.36	17,382.58	79.78
4,283.95 ₪	887.13 ₪	4,055.53 ₪	9,226.61 ₪	

סה"כ צריכה
 סה"כ לתשלום

214.45 ₪	תשלום קבוע	
66.27 ₪	תשלום עבור גודל חיבור ב KVA (3x400)	
9,507.33 ₪	סה"כ לתשלום	לא כולל מע"מ

התפלגות חיוב בש"ח לפי תע"ז

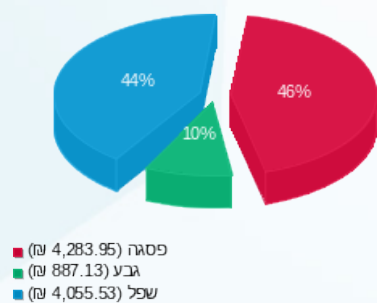

הסטוריית צריכה בקוט"ש

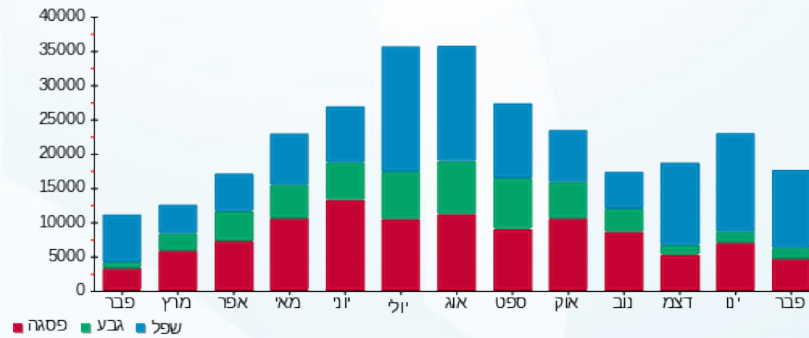

08/03/22 תאריך הפקה:
 28/02/22 תאריך קריאה נוכחית:
 01/02/22 תאריך קריאה קודמת:

שם דייר: אמריקן איגל
 שם אתר: עמק סנטר עפולה משולב

לקוח/ה נכבד/ה, אנו מתכבדים להגיש את חישוב צריכת החשמל לתקופה 01/02/22 - 28/02/22:

אמריקן איגל - 2 - (3x400)13080899

סוג תעריף	סוג צריכה	קריאה קודמת	קריאה נוכחית	סה"כ צריכה בקוט"ש	מחיר לקוט"ש בא"ג	סה"כ לתשלום
פרטי חשבון עבור תאריכים:			28/02/22	01/02/22		
777	פסגה	444,945.20	448,233.20	3,288.00	95.84	3,151.22 ₪
778	גבע	201,846.80	202,748.40	901.60	57.97	522.66 ₪
779	שפל	340,667.20	348,026.80	7,359.60	35.63	2,622.23 ₪

ציבורי

סוג תעריף	סוג צריכה	קריאה קודמת	קריאה נוכחית	סה"כ צריכה בקוט"ש	מחיר לקוט"ש בא"ג	סה"כ לתשלום
פרטי חשבון עבור תאריכים:			28/02/22	01/02/22		
777	פסגה			0.000	95.84	0.00 ₪
778	גבע			0.000	57.97	0.00 ₪
779	שפל			0.000	35.63	0.00 ₪

סה"כ לדירה:

פסגה	גבע	שפל	סה"כ	שיא ביקוש
3,288.00	901.60	7,359.60	11,549.20	124.75
3,151.22 ₪	522.66 ₪	2,622.23 ₪	6,296.10 ₪	

סה"כ צריכה
 סה"כ לתשלום

214.45 ₪	תשלום קבוע	
66.27 ₪	תשלום עבור גודל חיבור בKVA (3x400)	
6,576.82 ₪	סה"כ לתשלום	לא כולל מע"מ

התפלגות חיוב בש"ח לפי תע"ז

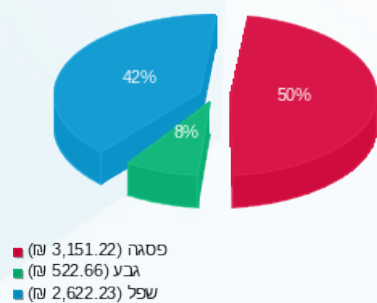

הסטוריית צריכה בקוט"ש

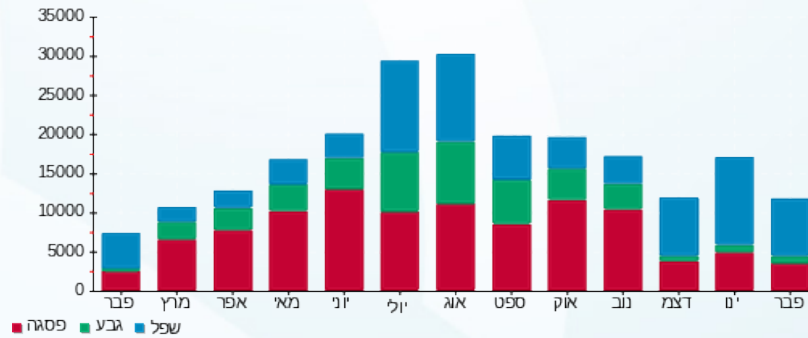

08/03/22 תאריך הפקה:
 28/02/22 תאריך קריאה נוכחית:
 01/02/22 תאריך קריאה קודמת:

שם דייר: אניפט
 שם אתר: עמק סנטר עפולה משולב

לקוח/ה נכבד/ה, אנו מתכבדים להגיש את חישוב צריכת החשמל לתקופה 01/02/22 - 28/02/22:

אניפט - 8 - 15114176 (3x63)

סוג תעריף	סוג צריכה	קריאה קודמת	קריאה נוכחית	סה"כ צריכה בקוט"ש	מחיר לקוט"ש בא"ג	סה"כ לתשלום
			28/02/22	01/02/22	פרטי חשבון עבור תאריכים:	
777	פסגה	46,003.30	46,449.30	446.00	95.84	427.45 ₪
778	גבע	19,197.60	19,267.80	70.20	57.97	40.69 ₪
779	שפל	30,236.80	31,165.20	928.40	35.63	330.79 ₪

ציבורי

סוג תעריף	סוג צריכה	קריאה קודמת	קריאה נוכחית	סה"כ צריכה בקוט"ש	מחיר לקוט"ש בא"ג	סה"כ לתשלום
			28/02/22	01/02/22	פרטי חשבון עבור תאריכים:	
777	פסגה			0.000	95.84	0.00 ₪
778	גבע			0.000	57.97	0.00 ₪
779	שפל			0.000	35.63	0.00 ₪

סה"כ לדייר:

פסגה	גבע	שפל	סה"כ	שיא ביקוש
446.00	70.20	928.40	1,444.60	8.86
427.45 ₪	40.69 ₪	330.79 ₪	798.93 ₪	

סה"כ צריכה
 סה"כ לתשלום

214.45 ₪	תשלום קבוע	
10.44 ₪	תשלום עבור גודל חיבור בKVA (3x63)	
1,023.82 ₪	סה"כ לתשלום	לא כולל מע"מ

התפלגות חיוב בש"ח לפי תע"ז

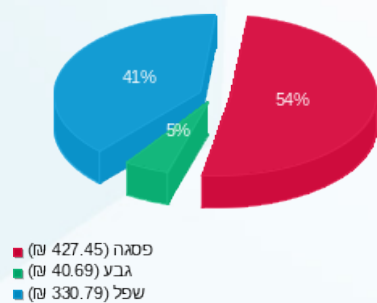

הסטוריית צריכה בקוט"ש

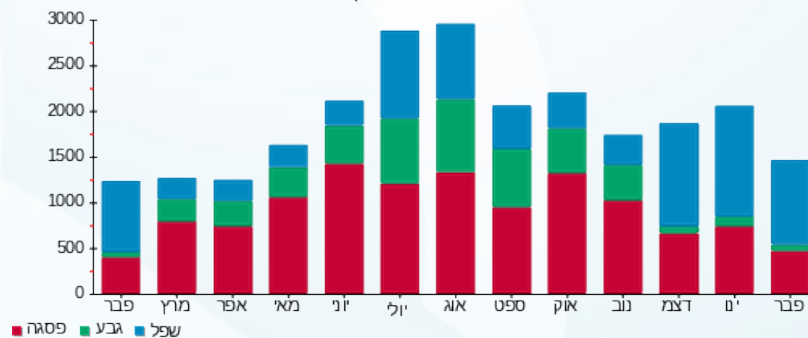

08/03/22 תאריך הפקה:
 28/02/22 תאריך קריאה נוכחית:
 01/02/22 תאריך קריאה קודמת:

שם דייר: ארומה
 שם אתר: עמק סנטר עפולה משולב

לקוח/ה נכבד/ה, אנו מתכבדים להגיש את חישוב צריכת החשמל לתקופה 01/02/22 - 28/02/22:

ארומה - 5 - 00024445 (3x160)

סוג תעריף	סוג צריכה	קריאה קודמת	קריאה נוכחית	סה"כ צריכה בקוט"ש	מחיר לקוט"ש בא"ג	סה"כ לתשלום
פרטי חשבון עבור תאריכים:			28/02/22	01/02/22		
777	פסגה	1,298,581.84	1,301,474.62	2,892.78	95.84	2,772.44 ₪
778	גבע	930,108.51	931,591.14	1,482.64	57.97	859.49 ₪
779	שפל	1,818,259.52	1,826,495.15	8,235.63	35.63	2,934.35 ₪

ציבורי

סוג תעריף	סוג צריכה	קריאה קודמת	קריאה נוכחית	סה"כ צריכה בקוט"ש	מחיר לקוט"ש בא"ג	סה"כ לתשלום
פרטי חשבון עבור תאריכים:			28/02/22	01/02/22		
777	פסגה			0.000	95.84	0.00 ₪
778	גבע			0.000	57.97	0.00 ₪
779	שפל			0.000	35.63	0.00 ₪

סה"כ לדייר:

פסגה	גבע	שפל	סה"כ	שיא ביקוש
2,892.78	1,482.64	8,235.63	12,611.04	45.38
2,772.44 ₪	859.49 ₪	2,934.35 ₪	6,566.28 ₪	

סה"כ צריכה
 סה"כ לתשלום

214.45 ₪	תשלום קבוע	
26.51 ₪	תשלום עבור גודל חיבור בKVA (3x160)	
6,807.23 ₪	סה"כ לתשלום	לא כולל מע"מ

התפלגות חיוב בש"ח לפי תע"ז

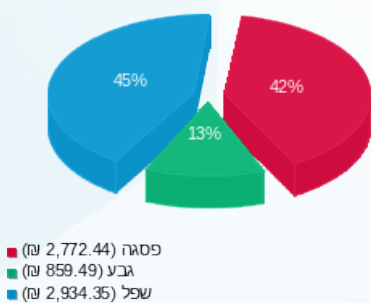

הסטוריית צריכה בקוט"ש

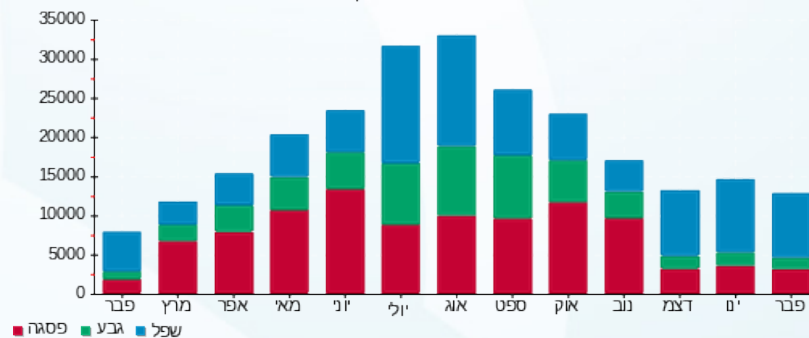

08/03/22 תאריך הפקה:
 28/02/22 תאריך קריאה נוכחית:
 01/02/22 תאריך קריאה קודמת:

שם דייר: באג חדש
 שם אתר: עמק סנטר עפולה משולב

לקוח/ה נכבד/ה, אנו מתכבדים להגיש את חישוב צריכת החשמל לתקופה 01/02/22 - 28/02/22:

באג חדש - 6 - (3x80)00024435

סוג תעריף	סוג צריכה	קריאה קודמת	קריאה נוכחית	סה"כ צריכה בקוט"ש	מחיר לקוט"ש בא"ג	סה"כ לתשלום
			28/02/22	01/02/22	פרטי חשבון עבור תאריכים:	
777	פסגה	44,925.70	45,194.78	269.08	95.84	257.89 ₪
778	גבע	17,238.87	17,291.74	52.87	57.97	30.65 ₪
779	שפל	22,465.75	23,043.17	577.42	35.63	205.73 ₪

ציבורי

סוג תעריף	סוג צריכה	קריאה קודמת	קריאה נוכחית	סה"כ צריכה בקוט"ש	מחיר לקוט"ש בא"ג	סה"כ לתשלום
			28/02/22	01/02/22	פרטי חשבון עבור תאריכים:	
777	פסגה			0.000	95.84	0.00 ₪
778	גבע			0.000	57.97	0.00 ₪
779	שפל			0.000	35.63	0.00 ₪

סה"כ לדירה:

פסגה	גבע	שפל	סה"כ	שיא ביקוש
269.08	52.87	577.42	899.37	8.19
257.89 ₪	30.65 ₪	205.73 ₪	494.27 ₪	

סה"כ צריכה
 סה"כ לתשלום

214.45 ₪	תשלום קבוע	
13.25 ₪	תשלום עבור גודל חיבור בKVA (3x80)	
721.97 ₪	סה"כ לתשלום	לא כולל מע"מ

התפלגות חיוב בש"ח לפי תע"ז

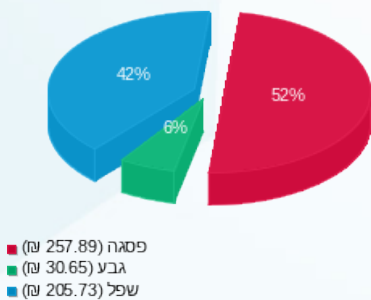

הסטוריית צריכה בקוט"ש

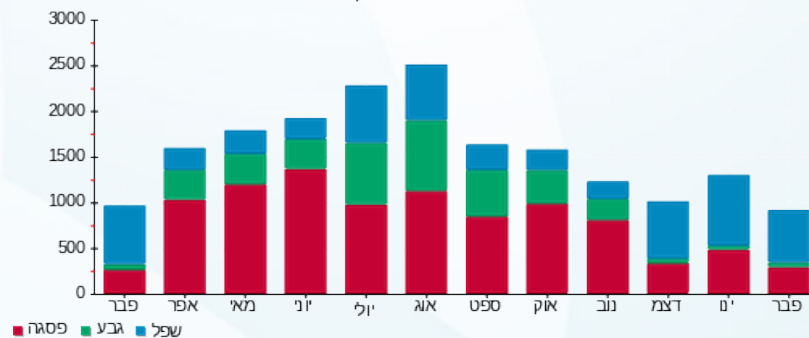

08/03/22 תאריך הפקה:
 28/02/22 תאריך קריאה נוכחית:
 01/02/22 תאריך קריאה קודמת:

שם דייר: גולברי
 שם אתר: עמק סנטר עפולה משולב

לקוח/ה נכבד/ה, אנו מתכבדים להגיש את חישוב צריכת החשמל לתקופה 01/02/22 - 28/02/22:

גולברי - 3 - 00022683 (3x63)

סוג תעריף	סוג צריכה	קריאה קודמת	קריאה נוכחית	סה"כ צריכה בקוט"ש	מחיר לקוט"ש בא"ג	סה"כ לתשלום
פרטי חשבון עבור תאריכים:			28/02/22	01/02/22		
777	פסגה	435,504.50	436,660.03	1,155.53	95.84	1,107.46 ₪
778	גבע	277,182.50	277,304.67	122.17	57.97	70.82 ₪
779	שפל	304,814.99	306,433.90	1,618.91	35.63	576.82 ₪

ציבורי

סוג תעריף	סוג צריכה	קריאה קודמת	קריאה נוכחית	סה"כ צריכה בקוט"ש	מחיר לקוט"ש בא"ג	סה"כ לתשלום
פרטי חשבון עבור תאריכים:			28/02/22	01/02/22		
777	פסגה			0.000	95.84	0.00 ₪
778	גבע			0.000	57.97	0.00 ₪
779	שפל			0.000	35.63	0.00 ₪

סה"כ לדייר:

פסגה	גבע	שפל	סה"כ	שיא ביקוש
1,155.53	122.17	1,618.91	2,896.61	22.13
1,107.46 ₪	70.82 ₪	576.82 ₪	1,755.10 ₪	

סה"כ צריכה
 סה"כ לתשלום

214.45 ₪	תשלום קבוע	
10.44 ₪	תשלום עבור גודל חיבור בKVA (3x63)	
1,979.99 ₪	סה"כ לתשלום	לא כולל מע"מ

התפלגות חיוב בש"ח לפי תע"ז

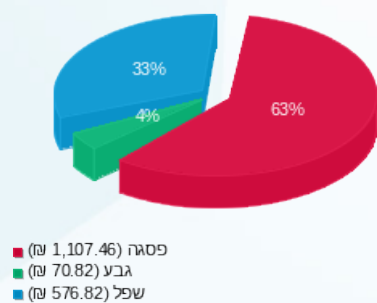

הסטוריית צריכה בקוט"ש

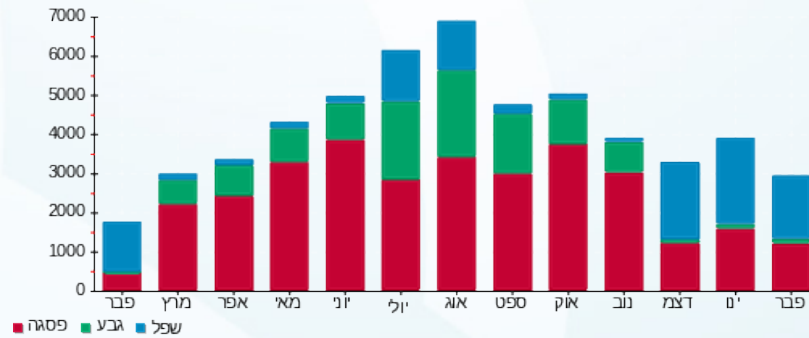

08/03/22 תאריך הפקה:
 28/02/22 תאריך קריאה נוכחית:
 01/02/22 תאריך קריאה קודמת:

שם דייר: גולדן רוז
 שם אתר: עמק סנטר עפולה משולב

לקוח/ה נכבד/ה, אנו מתכבדים להגיש את חישוב צריכת החשמל לתקופה 01/02/22 - 28/02/22:

גולדן רוז - 3 - 00023837 (3x100)

סוג תעריף	סוג צריכה	קריאה קודמת	קריאה נוכחית	סה"כ צריכה בקוט"ש	מחיר לקוט"ש בא"ג	סה"כ לתשלום
			28/02/22	01/02/22	פרטי חשבון עבור תאריכים:	
777	פסגה	68,101.82	68,222.58	120.76	95.84	115.74 ₪
778	גבע	25,942.59	25,942.59	0.00	57.97	0.00 ₪
779	שפל	34,158.13	34,319.90	161.77	35.63	57.64 ₪

ציבורי

סוג תעריף	סוג צריכה	קריאה קודמת	קריאה נוכחית	סה"כ צריכה בקוט"ש	מחיר לקוט"ש בא"ג	סה"כ לתשלום
			28/02/22	01/02/22	פרטי חשבון עבור תאריכים:	
777	פסגה			0.000	95.84	0.00 ₪
778	גבע			0.000	57.97	0.00 ₪
779	שפל			0.000	35.63	0.00 ₪

סה"כ לדירה:

פסגה	גבע	שפל	סה"כ	שיא ביקוש
120.76	0.00	161.77	282.53	1.23
115.74 ₪	0.00 ₪	57.64 ₪	173.37 ₪	

סה"כ צריכה
 סה"כ לתשלום

214.45 ₪	תשלום קבוע	
16.57 ₪	תשלום עבור גודל חיבור בKVA (3x100)	
404.39 ₪	סה"כ לתשלום	לא כולל מע"מ

התפלגות חיוב בש"ח לפי תע"ז

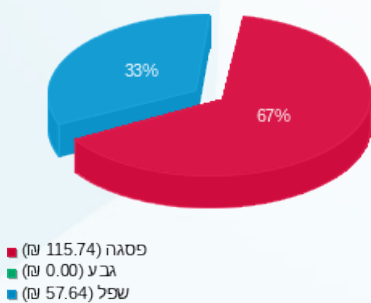

הסטוריית צריכה בקוט"ש

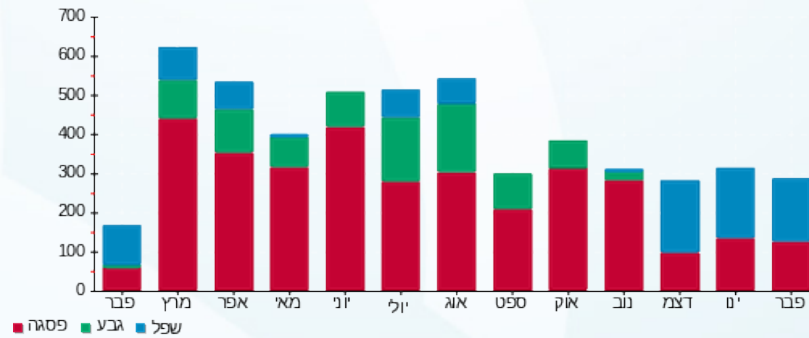

08/03/22 תאריך הפקה:
 28/02/22 תאריך קריאה נוכחית:
 01/02/22 תאריך קריאה קודמת:

שם דייר: גולף
 שם אתר: עמק סנטר עפולה משולב

לקוח/ה נכבד/ה, אנו מתכבדים להגיש את חישוב צריכת החשמל לתקופה 01/02/22 - 28/02/22:

גולף - 6 - 00023834 (3x400)

סוג תעריף	סוג צריכה	קריאה קודמת	קריאה נוכחית	סה"כ צריכה בקוט"ש	מחיר לקוט"ש בא"ג	סה"כ לתשלום
			28/02/22	01/02/22	פרטי חשבון עבור תאריכים:	
777	פסגה	3,783,911.39	3,789,007.25	5,095.86	95.84	4,883.87 ₪
778	גבע	2,206,558.94	2,206,988.80	429.86	57.97	249.19 ₪
779	שפל	1,713,155.62	1,722,233.16	9,077.54	35.63	3,234.33 ₪

ציבורי

סוג תעריף	סוג צריכה	קריאה קודמת	קריאה נוכחית	סה"כ צריכה בקוט"ש	מחיר לקוט"ש בא"ג	סה"כ לתשלום
			28/02/22	01/02/22	פרטי חשבון עבור תאריכים:	
777	פסגה			0.000	95.84	0.00 ₪
778	גבע			0.000	57.97	0.00 ₪
779	שפל			0.000	35.63	0.00 ₪

סה"כ לדייר:

פסגה	גבע	שפל	סה"כ	שיא ביקוש
5,095.86	429.86	9,077.54	14,603.26	91.30
4,883.87 ₪	249.19 ₪	3,234.33 ₪	8,367.39 ₪	

סה"כ צריכה
 סה"כ לתשלום

214.45 ₪	תשלום קבוע	
66.27 ₪	תשלום עבור גודל חיבור ב KVA (3x400)	
8,648.11 ₪	סה"כ לתשלום	לא כולל מע"מ

התפלגות חיוב בש"ח לפי תע"ז

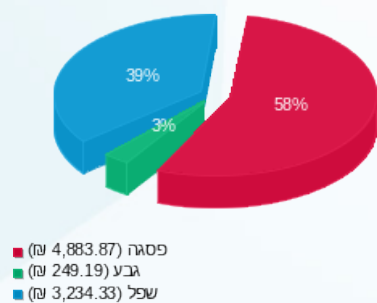

הסטוריית צריכה בקוט"ש

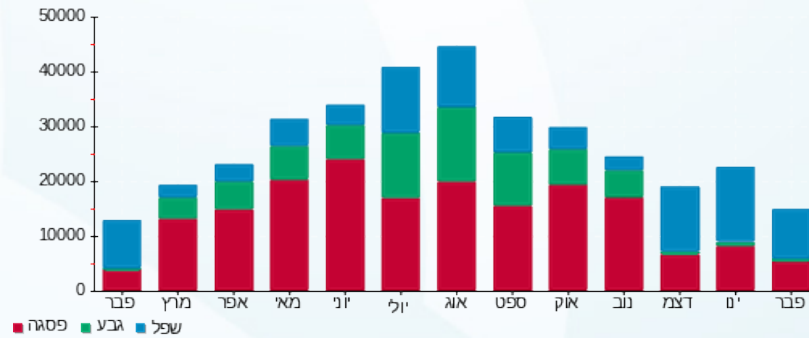



08/03/22

תאריך הפקדה:

28/02/22

תאריך קריאה נוכחית:

01/02/22

תאריך קריאה קודמת:

שם דייר: גראס

שם אתר: עמק סנטר עפולה משולב

לקוח/ה נכבד/ה, אנו מתכבדים להגיש את חישוב צריכת החשמל לתקופה 01/02/22 - 28/02/22:

גראס - 4 - 00023848 (3x40)

סוג תעריף	סוג צריכה	קריאה קודמת	קריאה נוכחית	סה"כ צריכה בקוט"ש	מחיר לקוט"ש בא"ג	סה"כ לתשלום
			28/02/22	01/02/22	פרטי חשבון עבור תאריכים:	
777	פסגה	312,090.55	313,522.32	1,431.77	95.84	1,372.21 ₪
778	גבע	156,766.58	156,987.30	220.72	57.97	127.95 ₪
779	שפל	100,764.16	103,542.16	2,778.00	35.63	989.80 ₪

ציבורי

סוג תעריף	סוג צריכה	קריאה קודמת	קריאה נוכחית	סה"כ צריכה בקוט"ש	מחיר לקוט"ש בא"ג	סה"כ לתשלום
			28/02/22	01/02/22	פרטי חשבון עבור תאריכים:	
777	פסגה			0.000	95.84	0.00 ₪
778	גבע			0.000	57.97	0.00 ₪
779	שפל			0.000	35.63	0.00 ₪

סה"כ לדייר:

פסגה	גבע	שפל	סה"כ	שיא ביקוש
1,431.77	220.72	2,778.00	4,430.49	23.32
1,372.21 ₪	127.95 ₪	989.80 ₪	2,489.96 ₪	

סה"כ צריכה

סה"כ לתשלום

214.45 ₪	תשלום קבוע	
6.63 ₪	תשלום עבור גודל חיבור בKVA (3x40)	
2,711.04 ₪	סה"כ לתשלום	לא כולל מע"מ

התפלגות חיוב בש"ח לפי תע"ז

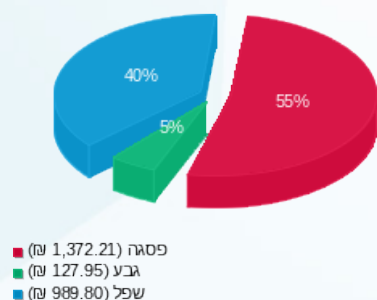

הסטוריית צריכה בקוט"ש

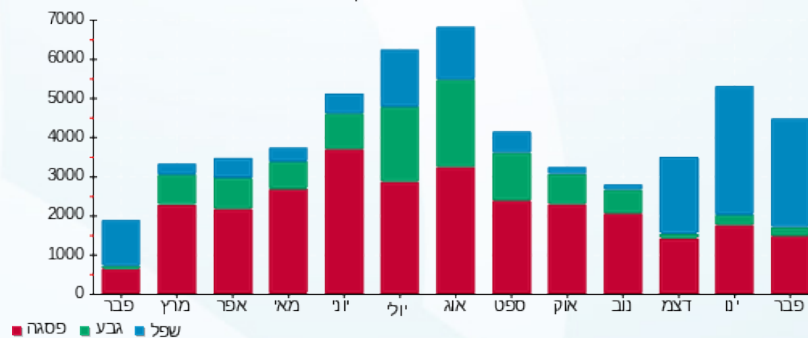



08/03/22

תאריך הפקדה:

שם דייר: גרג פרנדלי בע"מ
שם אתר: עמק סנטר עפולה משולב

28/02/22

תאריך קריאה נוכחית:

01/02/22

תאריך קריאה קודמת:

לקוח/ה נכבד/ה, אנו מתכבדים להגיש את חישוב צריכת החשמל לתקופה 01/02/22 - 28/02/22:

גרג פרנדלי בע"מ - 7 - 00023821(3x100)

סוג תעריף	סוג צריכה	קריאה קודמת	קריאה נוכחית	סה"כ צריכה בקוט"ש	מחיר לקוט"ש בא"ג	סה"כ לתשלום
			28/02/22	01/02/22	פרטי חשבון עבור תאריכים:	
777	פסגה	275,970.03	277,772.70	1,802.67	95.84	1,727.68 ₪
778	גבע	118,444.01	118,853.71	409.70	57.97	237.51 ₪
779	שפל	225,551.35	229,931.92	4,380.57	35.63	1,560.80 ₪

ציבור

סוג תעריף	סוג צריכה	קריאה קודמת	קריאה נוכחית	סה"כ צריכה בקוט"ש	מחיר לקוט"ש בא"ג	סה"כ לתשלום
			28/02/22	01/02/22	פרטי חשבון עבור תאריכים:	
777	פסגה			0.000	95.84	0.00 ₪
778	גבע			0.000	57.97	0.00 ₪
779	שפל			0.000	35.63	0.00 ₪

סה"כ לדירה:

פסגה	גבע	שפל	סה"כ	שיא ביקוש
1,802.67	409.70	4,380.57	6,592.94	25.50
1,727.68 ₪	237.51 ₪	1,560.80 ₪	3,525.98 ₪	

סה"כ צריכה

סה"כ לתשלום

214.45 ₪	תשלום קבוע	
16.57 ₪	תשלום עבור גודל חיבור בKVA (3x100)	
3,757.00 ₪	סה"כ לתשלום	לא כולל מע"מ

התפלגות חיוב בש"ח לפי תע"ז

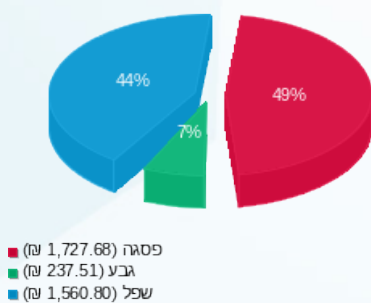

הסטוריית צריכה בקוט"ש

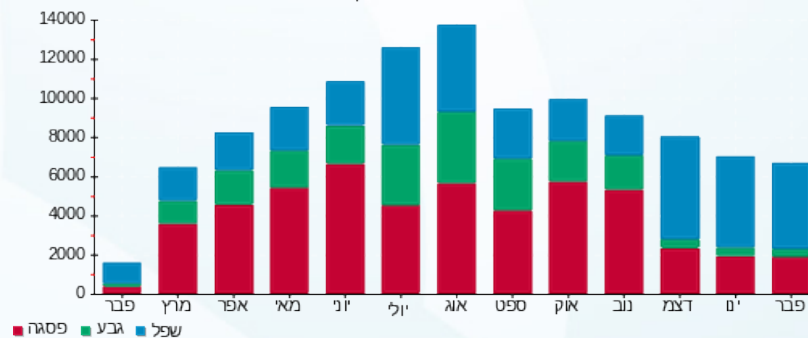



08/03/22

תאריך הפקדה:

שם דייר: דוכן גלילות שוקויל
שם אתר: עמק סנטר עפולה משולב

28/02/22

תאריך קריאה נוכחית:

01/02/22

תאריך קריאה קודמת:

לקוח/ה נכבד/ה, אנו מתכבדים להגיש את חישוב צריכת החשמל לתקופה 01/02/22 - 28/02/22:

דוכן גלילות - 4 - 00016050 (3x100)

סוג תעריף	סוג צריכה	קריאה קודמת	קריאה נוכחית	סה"כ צריכה בקוט"ש	מחיר לקוט"ש בא"ג	סה"כ לתשלום
			28/02/22	01/02/22	פרטי חשבון עבור תאריכים:	
777	פסגה	127,675.51	128,883.26	1,207.75	95.84	1,157.51 ₪
778	גבע	98,592.60	98,889.84	297.24	57.97	172.31 ₪
779	שפל	81,239.84	83,762.92	2,523.09	35.63	898.98 ₪

ציבורי

סוג תעריף	סוג צריכה	קריאה קודמת	קריאה נוכחית	סה"כ צריכה בקוט"ש	מחיר לקוט"ש בא"ג	סה"כ לתשלום
			28/02/22	01/02/22	פרטי חשבון עבור תאריכים:	
777	פסגה			0.000	95.84	0.00 ₪
778	גבע			0.000	57.97	0.00 ₪
779	שפל			0.000	35.63	0.00 ₪

סה"כ לדירה:

פסגה	גבע	שפל	סה"כ	שיא ביקוש
1,207.75	297.24	2,523.09	4,028.08	18.14
1,157.51 ₪	172.31 ₪	898.98 ₪	2,228.80 ₪	

סה"כ צריכה

סה"כ לתשלום

214.45 ₪	תשלום קבוע	
16.57 ₪	תשלום עבור גודל חיבור בKVA (3x100)	
2,459.81 ₪	סה"כ לתשלום	לא כולל מע"מ

התפלגות חיוב בש"ח לפי תע"ז

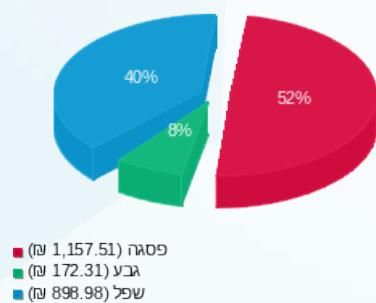

הסטוריית צריכה בקוט"ש

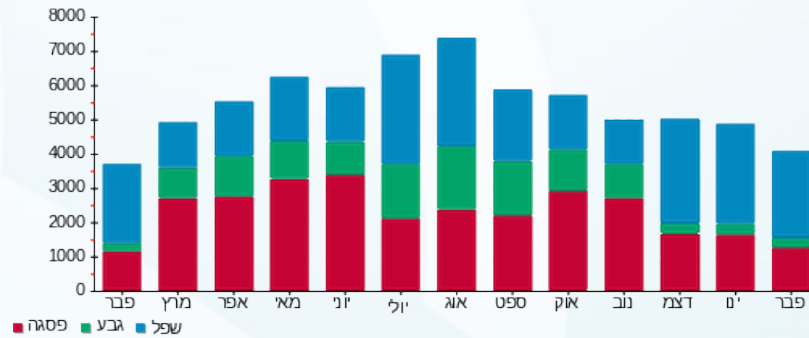

08/03/22 תאריך הפקה:
 28/02/22 תאריך קריאה נוכחית:
 01/02/22 תאריך קריאה קודמת:

שם דייר: דוכן נקניקיות
 שם אתר: עמק סנטר עפולה משולב

לקוח/ה נכבד/ה, אנו מתכבדים להגיש את חישוב צריכת החשמל לתקופה 01/02/22 - 28/02/22:

דוכן נקניקיות - 3 - 00016050 (3x63)

סוג תעריף	סוג צריכה	קריאה קודמת	קריאה נוכחית	סה"כ צריכה בקוט"ש	מחיר לקוט"ש בא"ג	סה"כ לתשלום
פרטי חשבון עבור תאריכים:			28/02/22	01/02/22		
777	פסגה	211,368.95	211,954.15	585.21	95.84	560.86 ₪
778	גבע	120,293.07	120,346.31	53.24	57.97	30.86 ₪
779	שפל	68,744.23	69,602.37	858.14	35.63	305.76 ₪

ציבורי

סוג תעריף	סוג צריכה	קריאה קודמת	קריאה נוכחית	סה"כ צריכה בקוט"ש	מחיר לקוט"ש בא"ג	סה"כ לתשלום
פרטי חשבון עבור תאריכים:			28/02/22	01/02/22		
777	פסגה			0.000	95.84	0.00 ₪
778	גבע			0.000	57.97	0.00 ₪
779	שפל			0.000	35.63	0.00 ₪

סה"כ לדירה:

פסגה	גבע	שפל	סה"כ	שיא ביקוש
585.21	53.24	858.14	1,496.59	7.54
560.86 ₪	30.86 ₪	305.76 ₪	897.48 ₪	

סה"כ צריכה
 סה"כ לתשלום

214.45 ₪	תשלום קבוע	
10.44 ₪	תשלום עבור גודל חיבור בKVA (3x63)	
1,122.37 ₪	סה"כ לתשלום	לא כולל מע"מ

התפלגות חיוב בש"ח לפי תע"ז

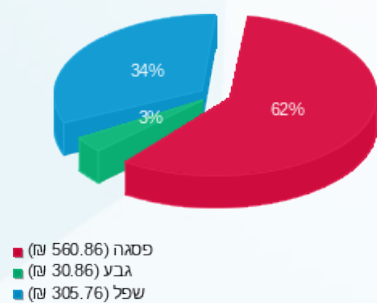

הסטוריית צריכה בקוט"ש

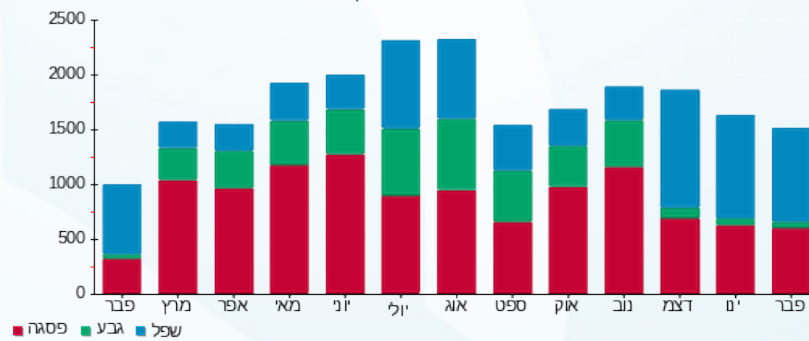

08/03/22 תאריך הפקה:
 28/02/22 תאריך קריאה נוכחית:
 01/02/22 תאריך קריאה קודמת:

שם דייר: דיאדורה
 שם אתר: עמק סנטר עפולה משולב

לקוח/ה נכבד/ה, אנו מתכבדים להגיש את חישוב צריכת החשמל לתקופה 01/02/22 - 28/02/22:

דיאדורה - 1 - 00024435 (3x160)

סוג תעריף	סוג צריכה	קריאה קודמת	קריאה נוכחית	סה"כ צריכה בקוט"ש	מחיר לקוט"ש בא"ג	סה"כ לתשלום
פרטי חשבון עבור תאריכים:			28/02/22	01/02/22		
777	פסגה	1,448,104.62	1,449,790.75	1,686.13	95.84	1,615.99 ₪
778	גבע	846,415.86	846,713.36	297.50	57.97	172.46 ₪
779	שפל	715,267.50	719,047.23	3,779.74	35.63	1,346.72 ₪

ציבורי

סוג תעריף	סוג צריכה	קריאה קודמת	קריאה נוכחית	סה"כ צריכה בקוט"ש	מחיר לקוט"ש בא"ג	סה"כ לתשלום
פרטי חשבון עבור תאריכים:			28/02/22	01/02/22		
777	פסגה			0.000	95.84	0.00 ₪
778	גבע			0.000	57.97	0.00 ₪
779	שפל			0.000	35.63	0.00 ₪

סה"כ לדירה:

פסגה	גבע	שפל	סה"כ	שיא ביקוש
1,686.13	297.50	3,779.74	5,763.37	21.30
1,615.99 ₪	172.46 ₪	1,346.72 ₪	3,135.17 ₪	

סה"כ צריכה
 סה"כ לתשלום

214.45 ₪	תשלום קבוע	
26.51 ₪	תשלום עבור גודל חיבור בKVA (3x160)	
3,376.13 ₪	סה"כ לתשלום	לא כולל מע"מ

התפלגות חיוב בש"ח לפי תע"ז

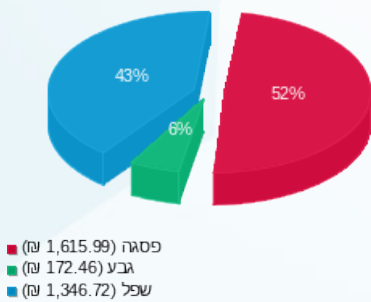

הסטוריית צריכה בקוט"ש

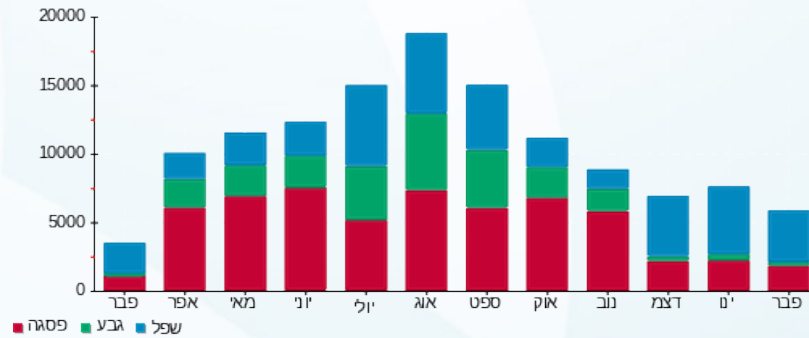



08/03/22

תאריך הפקה:

שם דייר: הודיס

28/02/22

תאריך קריאה נוכחית:

שם אתר: עמק סנטר עפולה משולב

01/02/22

תאריך קריאה קודמת:

לקוח/ה נכבד/ה, אנו מתכבדים להגיש את חישוב צריכת החשמל לתקופה 01/02/22 - 28/02/22:

הודיס - 4 - 00023831(3x40)

סוג תעריף	סוג צריכה	קריאה קודמת	קריאה נוכחית	סה"כ צריכה בקוט"ש	מחיר לקוט"ש בא"ג	סה"כ לתשלום
			28/02/22	01/02/22	פרטי חשבון עבור תאריכים:	
777	פסגה	248,680.67	249,122.66	442.00	95.84	423.61 ₪
778	גבע	115,545.18	115,587.34	42.15	57.97	24.44 ₪
779	שפל	103,594.57	104,269.34	674.77	35.63	240.42 ₪

ציבור

סוג תעריף	סוג צריכה	קריאה קודמת	קריאה נוכחית	סה"כ צריכה בקוט"ש	מחיר לקוט"ש בא"ג	סה"כ לתשלום
			28/02/22	01/02/22	פרטי חשבון עבור תאריכים:	
777	פסגה			0.000	95.84	0.00 ₪
778	גבע			0.000	57.97	0.00 ₪
779	שפל			0.000	35.63	0.00 ₪

סה"כ לדיר:

פסגה	גבע	שפל	סה"כ	שיא ביקוש
442.00	42.15	674.77	1,158.92	6.60
423.61 ₪	24.44 ₪	240.42 ₪	688.47 ₪	

סה"כ צריכה

סה"כ לתשלום

214.45 ₪	תשלום קבוע	
6.63 ₪	תשלום עבור גודל חיבור בKVA (3x40)	
909.54 ₪	סה"כ לתשלום	לא כולל מע"מ

התפלגות חיוב בש"ח לפי תע"ז

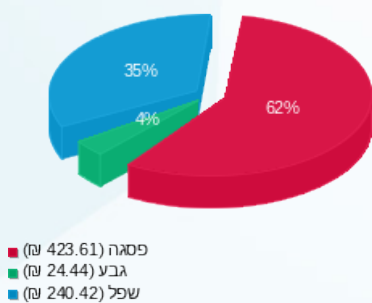

הסטוריית צריכה בקוט"ש

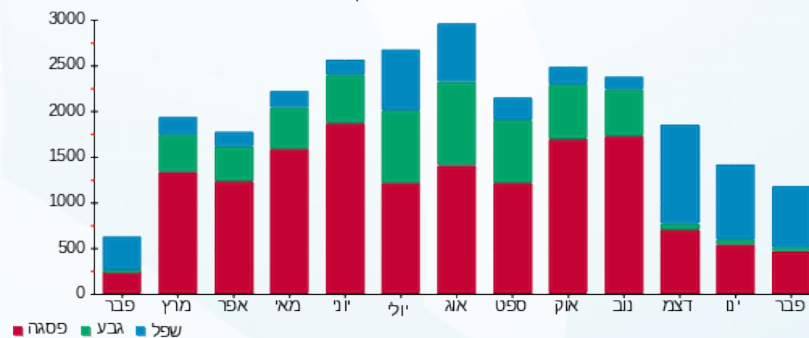

08/03/22 תאריך הפקה:
 28/02/22 תאריך קריאה נוכחית:
 01/02/22 תאריך קריאה קודמת:

שם דייר: הוט מובייל
 שם אתר: עמק סנטר עפולה משולב

לקוח/ה נכבד/ה, אנו מתכבדים להגיש את חישוב צריכת החשמל לתקופה 01/02/22 - 28/02/22:

הוט מובייל - 3 - 00023831 (3x40)

סוג תעריף	סוג צריכה	קריאה קודמת	קריאה נוכחית	סה"כ צריכה בקוט"ש	מחיר לקוט"ש בא"ג	סה"כ לתשלום
פרטי חשבון עבור תאריכים:			28/02/22	01/02/22		
777	פסגה	192,749.14	193,279.30	530.16	95.84	508.10 ₪
778	גבע	79,080.35	79,289.52	209.17	57.97	121.26 ₪
779	שפל	130,130.86	132,102.13	1,971.27	35.63	702.36 ₪

ציבור

סוג תעריף	סוג צריכה	קריאה קודמת	קריאה נוכחית	סה"כ צריכה בקוט"ש	מחיר לקוט"ש בא"ג	סה"כ לתשלום
פרטי חשבון עבור תאריכים:			28/02/22	01/02/22		
777	פסגה			0.000	95.84	0.00 ₪
778	גבע			0.000	57.97	0.00 ₪
779	שפל			0.000	35.63	0.00 ₪

סה"כ לדירה:

פסגה	גבע	שפל	סה"כ	שיא ביקוש
530.16	209.17	1,971.27	2,710.60	10.34
₪ 508.10	₪ 121.26	₪ 702.36	₪ 1,331.73	

סה"כ צריכה
 סה"כ לתשלום

214.45 ₪	תשלום קבוע	
6.63 ₪	תשלום עבור גודל חיבור ב KVA (3x40)	
1,552.80 ₪	סה"כ לתשלום	לא כולל מע"מ

התפלגות חיוב בש"ח לפי תע"ז

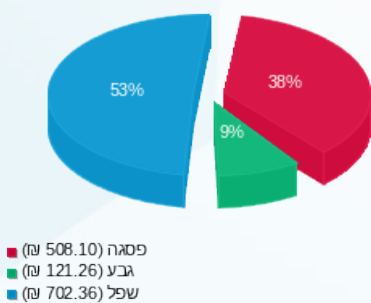

הסטוריית צריכה בקוט"ש

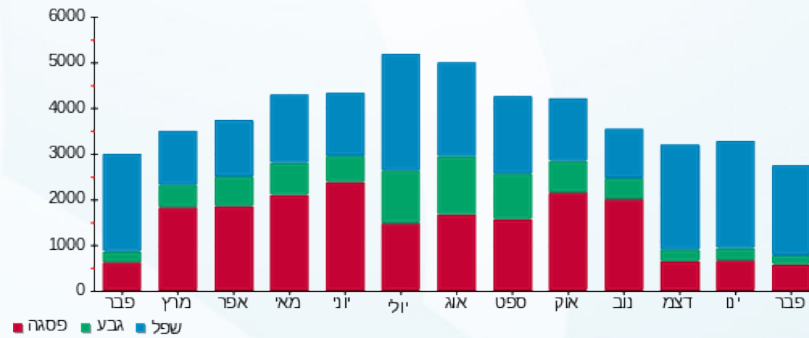



08/03/22

תאריך הפקה:

שם דייר: הוניהגמן נשים

28/02/22

תאריך קריאה נוכחית:

שם אתר: עמק סנטר עפולה משולב

01/02/22

תאריך קריאה קודמת:

לקוח/ה נכבד/ה, אנו מתכבדים להגיש את חישוב צריכת החשמל לתקופה 01/02/22 - 28/02/22:

הוניהגמן נשים - 2 - 00023848(3x100)

סוג תעריף	סוג צריכה	קריאה קודמת	קריאה נוכחית	סה"כ צריכה בקוט"ש	מחיר לקוט"ש בא"ג	סה"כ לתשלום
			28/02/22	01/02/22	פרטי חשבון עבור תאריכים:	
777	פסגה	631,403.43	632,404.96	1,001.53	95.84	959.87 ₪
778	גבע	350,689.60	350,792.36	102.76	57.97	59.57 ₪
779	שפל	217,719.83	219,196.53	1,476.71	35.63	526.15 ₪

ציבורי

סוג תעריף	סוג צריכה	קריאה קודמת	קריאה נוכחית	סה"כ צריכה בקוט"ש	מחיר לקוט"ש בא"ג	סה"כ לתשלום
			28/02/22	01/02/22	פרטי חשבון עבור תאריכים:	
777	פסגה			0.000	95.84	0.00 ₪
778	גבע			0.000	57.97	0.00 ₪
779	שפל			0.000	35.63	0.00 ₪

סה"כ לדירה:

פסגה	גבע	שפל	סה"כ	שיא ביקוש
1,001.53	102.76	1,476.71	2,581.00	9.26
959.87 ₪	59.57 ₪	526.15 ₪	1,545.59 ₪	

סה"כ צריכה

סה"כ לתשלום

214.45 ₪	תשלום קבוע	
16.57 ₪	תשלום עבור גודל חיבור בKVA (3x100)	
1,776.60 ₪	סה"כ לתשלום	לא כולל מע"מ

התפלגות חיוב בש"ח לפי תע"ז

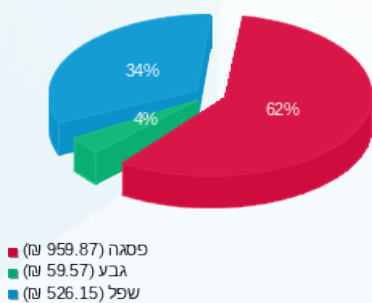

הסטוריית צריכה בקוט"ש

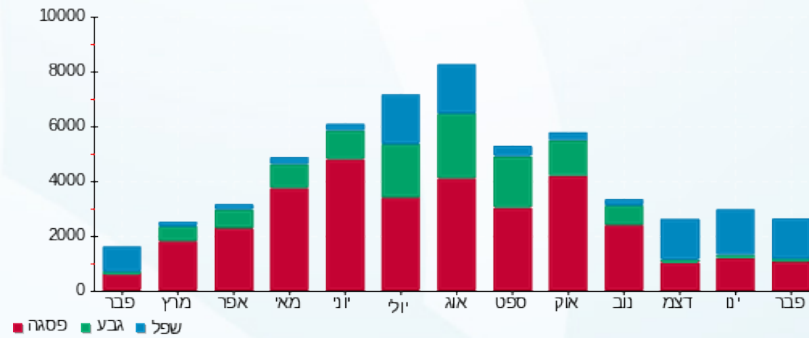

08/03/22 תאריך הפקה:
 28/02/22 תאריך קריאה נוכחית:
 01/02/22 תאריך קריאה קודמת:

שם דייר: ורדינון
 שם אתר: עמק סנטר עפולה משולב

לקוח/ה נכבד/ה, אנו מתכבדים להגיש את חישוב צריכת החשמל לתקופה 01/02/22 - 28/02/22:

ורדינון - 5 - 00024451 (3x63)

סוג תעריף	סוג צריכה	קריאה קודמת	קריאה נוכחית	סה"כ צריכה בקוט"ש	מחיר לקוט"ש בא"ג	סה"כ לתשלום
			28/02/22	01/02/22	פרטי חשבון עבור תאריכים:	
777	פסגה	430,573.30	431,320.85	747.54	95.84	716.45 ₪
778	גבע	204,493.97	204,587.47	93.50	57.97	54.20 ₪
779	שפל	149,362.26	150,407.03	1,044.77	35.63	372.25 ₪

ציבורי

סוג תעריף	סוג צריכה	קריאה קודמת	קריאה נוכחית	סה"כ צריכה בקוט"ש	מחיר לקוט"ש בא"ג	סה"כ לתשלום
			28/02/22	01/02/22	פרטי חשבון עבור תאריכים:	
777	פסגה			0.000	95.84	0.00 ₪
778	גבע			0.000	57.97	0.00 ₪
779	שפל			0.000	35.63	0.00 ₪

סה"כ לדייר:

פסגה	גבע	שפל	סה"כ	שיא ביקוש
747.54	93.50	1,044.77	1,885.82	13.42
716.45 ₪	54.20 ₪	372.25 ₪	1,142.90 ₪	

סה"כ צריכה
 סה"כ לתשלום

214.45 ₪	תשלום קבוע	
10.44 ₪	תשלום עבור גודל חיבור בKVA (3x63)	
1,367.79 ₪	סה"כ לתשלום	לא כולל מע"מ

התפלגות חיוב בש"ח לפי תע"ז

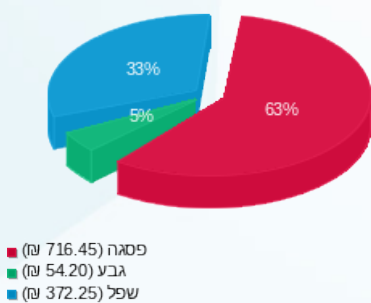

הסטוריית צריכה בקוט"ש

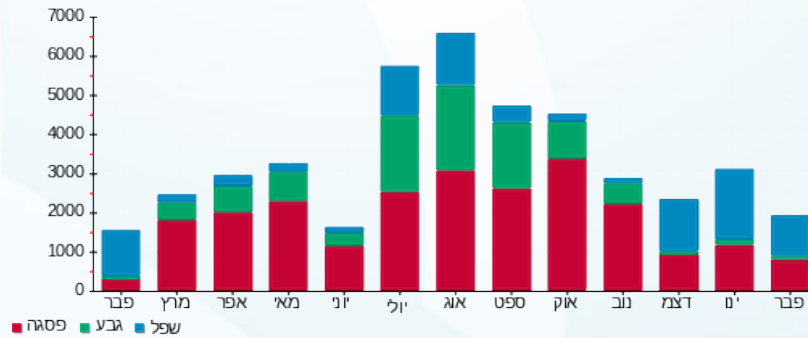

08/03/22 תאריך הפקה:
 28/02/22 תאריך קריאה נוכחית:
 01/02/22 תאריך קריאה קודמת:

שם דייר: טוגו
 שם אתר: עמק סנטר עפולה משולב

לקוח/ה נכבד/ה, אנו מתכבדים להגיש את חישוב צריכת החשמל לתקופה 01/02/22 - 28/02/22:

טוגו - 5 - 00023834 (3x160)

סוג תעריף	סוג צריכה	קריאה קודמת	קריאה נוכחית	סה"כ צריכה בקוט"ש	מחיר לקוט"ש בא"ג	סה"כ לתשלום
פרטי חשבון עבור תאריכים:			28/02/22	01/02/22		
777	פסגה	923,176.54	924,365.02	1,188.47	95.84	1,139.03 ₪
778	גבע	662,446.16	662,539.06	92.91	57.97	53.86 ₪
779	שפל	333,893.99	335,856.77	1,962.78	35.63	699.34 ₪

ציבורי

סוג תעריף	סוג צריכה	קריאה קודמת	קריאה נוכחית	סה"כ צריכה בקוט"ש	מחיר לקוט"ש בא"ג	סה"כ לתשלום
פרטי חשבון עבור תאריכים:			28/02/22	01/02/22		
777	פסגה			0.000	95.84	0.00 ₪
778	גבע			0.000	57.97	0.00 ₪
779	שפל			0.000	35.63	0.00 ₪

סה"כ לדירה:

פסגה	גבע	שפל	סה"כ	שיא ביקוש
1,188.47	92.91	1,962.78	3,244.17	41.27
1,139.03 ₪	53.86 ₪	699.34 ₪	1,892.23 ₪	

סה"כ צריכה
 סה"כ לתשלום

214.45 ₪	תשלום קבוע	
26.51 ₪	תשלום עבור גודל חיבור ב KVA (3x160)	
2,133.19 ₪	סה"כ לתשלום	לא כולל מע"מ

התפלגות חיוב בש"ח לפי תע"ז

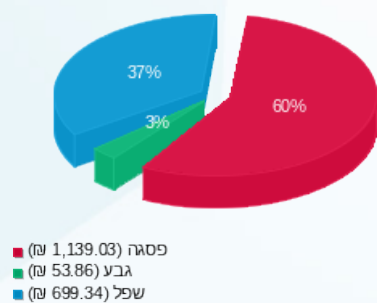

הסטוריית צריכה בקוט"ש

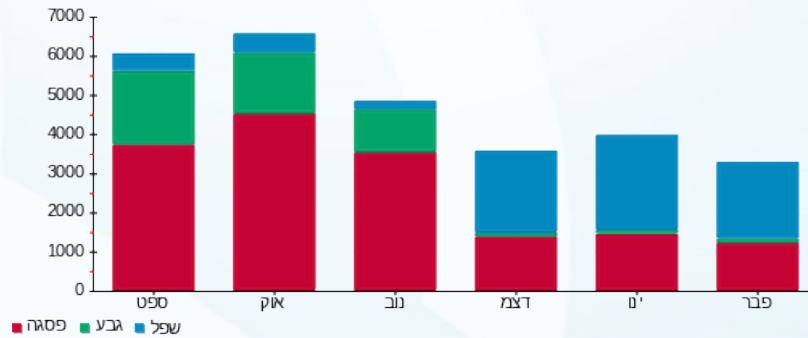



08/03/22

תאריך הפקדה:

שם דייר: טופ 10

28/02/22

תאריך קריאה נוכחית:

שם אתר: עמק סנטר עפולה משולב

01/02/22

תאריך קריאה קודמת:

לקוח/ה נכבד/ה, אנו מתכבדים להגיש את חישוב צריכת החשמל לתקופה 01/02/22 - 28/02/22:

טופ 10 - 13 - 15114176 (3x63)

סוג תעריף	סוג צריכה	קריאה קודמת	קריאה נוכחית	סה"כ צריכה בקוט"ש	מחיר לקוט"ש בא"ג	סה"כ לתשלום
			28/02/22	01/02/22	פרטי חשבון עבור תאריכים:	
777	פסגה	55,963.40	56,715.20	751.80	95.84	720.53 ₪
778	גבע	22,634.20	22,732.30	98.10	57.97	56.87 ₪
779	שפל	21,372.60	22,203.40	830.80	35.63	296.01 ₪

ציבורי

סוג תעריף	סוג צריכה	קריאה קודמת	קריאה נוכחית	סה"כ צריכה בקוט"ש	מחיר לקוט"ש בא"ג	סה"כ לתשלום
			28/02/22	01/02/22	פרטי חשבון עבור תאריכים:	
777	פסגה			0.000	95.84	0.00 ₪
778	גבע			0.000	57.97	0.00 ₪
779	שפל			0.000	35.63	0.00 ₪

סה"כ לדייר:

פסגה	גבע	שפל	סה"כ	שיא ביקוש
751.80	98.10	830.80	1,680.70	11.70
720.53 ₪	56.87 ₪	296.01 ₪	1,073.41 ₪	

סה"כ צריכה

סה"כ לתשלום

214.45 ₪	תשלום קבוע	
10.44 ₪	תשלום עבור גודל חיבור ב-KVA (3x63)	
1,298.30 ₪	סה"כ לתשלום	לא כולל מע"מ

התפלגות חיוב בש"ח לפי תע"ז

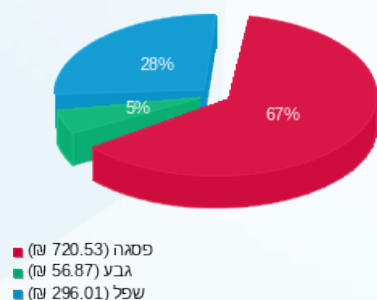

הסטוריית צריכה בקוט"ש

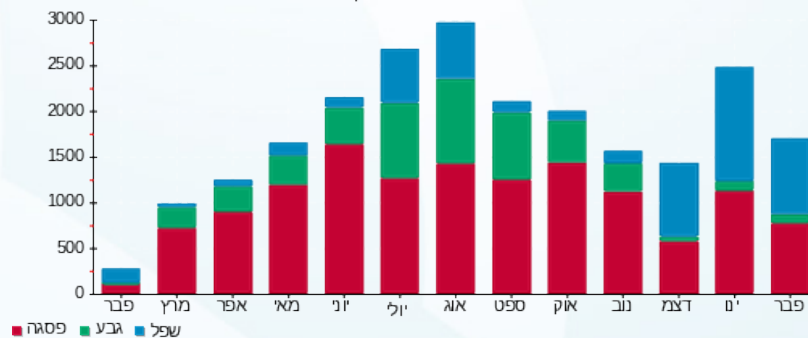



08/03/22

תאריך הפקה:

שם דייר: טעינת רכבים חשמליים
שם אתר: עמק סנטר עפולה משולב

28/02/22

תאריך קריאה נוכחית:

01/02/22

תאריך קריאה קודמת:

לקוח/ה נכבד/ה, אנו מתכבדים להגיש את חישוב צריכת החשמל לתקופה 01/02/22 - 28/02/22:

טעינת רכבים חשמליים - 5 - 00016050 (3x200)

סוג תעריף	סוג צריכה	קריאה קודמת	קריאה נוכחית	סה"כ צריכה בקוט"ש	מחיר לקוט"ש בא"ג	סה"כ לתשלום
		01/02/22	28/02/22			
777	פסגה	921,905.04	922,483.81	578.77	95.84	554.69 ₪
778	גבע	982,847.89	982,946.81	98.93	57.97	57.35 ₪
779	שפל	901,642.13	903,083.35	1,441.22	35.63	513.51 ₪

סה"כ לדייר:

פסגה	גבע	שפל	סה"כ	שיא ביקוש
578.77	98.93	1,441.22	2,118.91	66.24
554.69 ₪	57.35 ₪	513.51 ₪	1,125.54 ₪	

סה"כ צריכה

סה"כ לתשלום

38.02 ₪	תשלום קבוע	
33.14 ₪	תשלום עבור גודל חיבור בKVA (3x200)	
1,196.70 ₪	סה"כ לתשלום	לא כולל מע"מ

התפלגות חיוב בש"ח לפי תעו"ז

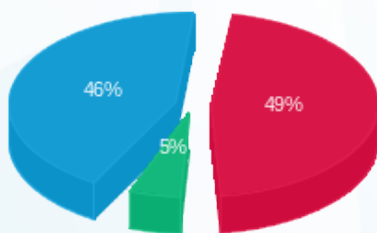

- פסגה (554.69 ₪) - 49%
- גבע (57.35 ₪) - 5%
- שפל (513.51 ₪) - 46%

הסטוריית צריכה בקוט"ש

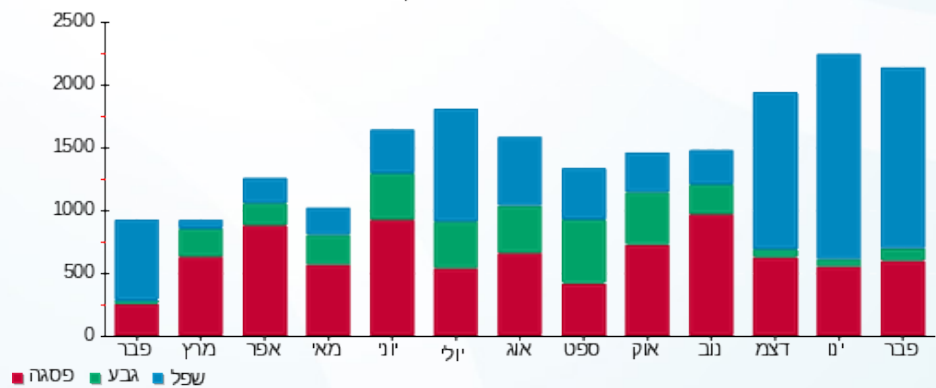

- פסגה
- גבע
- שפל



08/03/22 תאריך הפקה:
 28/02/22 תאריך קריאה נוכחית:
 01/02/22 תאריך קריאה קודמת:

שם דייר: טרקלין
 שם אתר: עמק סנטר עפולה משולב

לקוח/ה נכבד/ה, אנו מתכבדים להגיש את חישוב צריכת החשמל לתקופה 01/02/22 - 28/02/22:

טרקלין - 2 - 00023837(3x160)

סוג תעריף	סוג צריכה	קריאה קודמת	קריאה נוכחית	סה"כ צריכה בקוט"ש	מחיר לקוט"ש בא"ג	סה"כ לתשלום
		01/02/22	28/02/22			פרטי חשבון עבור תאריכים:
777	פסגה	905,470.67	906,786.31	1,315.64	95.84	1,260.91 ₪
778	גבע	490,060.82	490,255.88	195.07	57.97	113.08 ₪
779	שפל	330,201.08	332,429.98	2,228.90	35.63	794.16 ₪

ציבורי

סוג תעריף	סוג צריכה	קריאה קודמת	קריאה נוכחית	סה"כ צריכה בקוט"ש	מחיר לקוט"ש בא"ג	סה"כ לתשלום
		01/02/22	28/02/22			פרטי חשבון עבור תאריכים:
777	פסגה			0.000	95.84	0.00 ₪
778	גבע			0.000	57.97	0.00 ₪
779	שפל			0.000	35.63	0.00 ₪

סה"כ לדירה:

פסגה	גבע	שפל	סה"כ	שיא ביקוש
1,315.64	195.07	2,228.90	3,739.61	25.36
1,260.91 ₪	113.08 ₪	794.16 ₪	2,168.15 ₪	

סה"כ צריכה
 סה"כ לתשלום

214.45 ₪	תשלום קבוע	
26.51 ₪	תשלום עבור גודל חיבור בKVA (3x160)	
2,409.11 ₪	סה"כ לתשלום	לא כולל מע"מ

התפלגות חיוב בש"ח לפי תע"ז

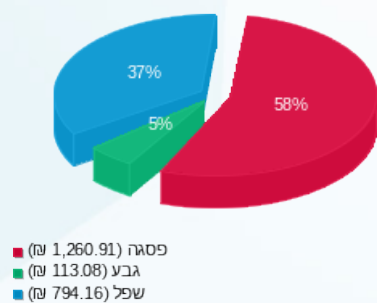

הסטוריית צריכה בקוט"ש

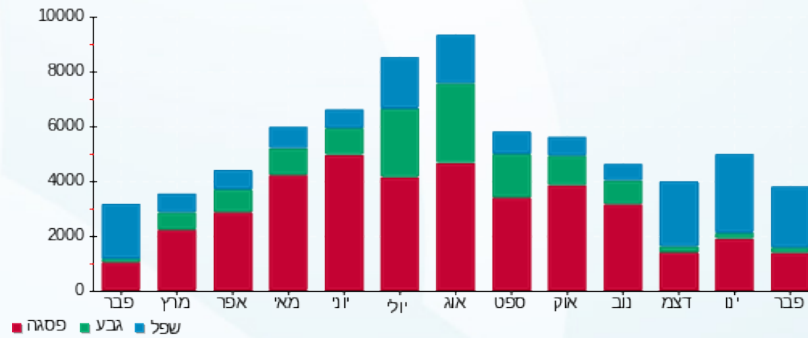

08/03/22 תאריך הפקה:
 28/02/22 תאריך קריאה נוכחית:
 01/02/22 תאריך קריאה קודמת:

שם דייר: להיט בראש
 שם אתר: עמק סנטר עפולה משולב

לקוח/ה נכבד/ה, אנו מתכבדים להגיש את חישוב צריכת החשמל לתקופה 01/02/22 - 28/02/22:

להיט בראש - 1 - 00024451 (3x100)

סוג תעריף	סוג צריכה	קריאה קודמת	קריאה נוכחית	סה"כ צריכה בקוט"ש	מחיר לקוט"ש בא"ג	סה"כ לתשלום
			28/02/22	01/02/22	פרטי חשבון עבור תאריכים:	
777	פסגה	476,053.67	476,601.26	547.58	95.84	₪ 524.80
778	גבע	212,095.56	212,161.11	65.54	57.97	₪ 38.00
779	שפל	101,464.86	102,402.59	937.73	35.63	₪ 334.11

ציבורי

סוג תעריף	סוג צריכה	קריאה קודמת	קריאה נוכחית	סה"כ צריכה בקוט"ש	מחיר לקוט"ש בא"ג	סה"כ לתשלום
			28/02/22	01/02/22	פרטי חשבון עבור תאריכים:	
777	פסגה			0.000	95.84	₪ 0.00
778	גבע			0.000	57.97	₪ 0.00
779	שפל			0.000	35.63	₪ 0.00

סה"כ לדירה:

פסגה	גבע	שפל	סה"כ	שיא ביקוש
547.58	65.54	937.73	1,550.86	10.19
₪ 524.80	₪ 38.00	₪ 334.11	₪ 896.91	

סה"כ צריכה
 סה"כ לתשלום

₪ 214.45	תשלום קבוע	
₪ 16.57	תשלום עבור גודל חיבור בKVA (3x100)	
₪ 1,127.93	סה"כ לתשלום	לא כולל מע"מ

התפלגות חיוב בש"ח לפי תע"ז

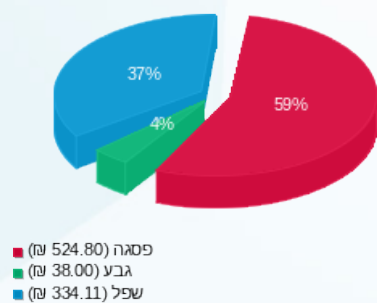

הסטוריית צריכה בקוט"ש

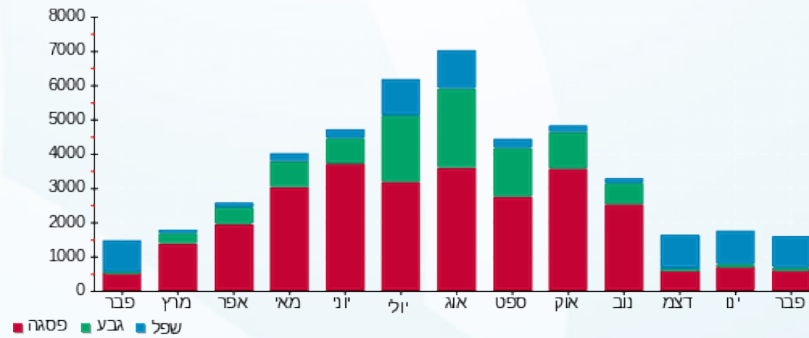



08/03/22 תאריך הפקה:
 28/02/22 תאריך קריאה נוכחית:
 01/02/22 תאריך קריאה קודמת:

שם דייר: לידיעה - שנאים
שם אתר: עמק סנטר עפולה משולב

לקוח/ה נכבד/ה, אנו מתכבדים להגיש את חישוב צריכת החשמל לתקופה 01/02/22 - 28/02/22:

שנאי 2 - 1 - 00023834

סוג תעריף	סוג צריכה	קריאה קודמת	קריאה נוכחית	סה"כ צריכה בקוט"ש	מחיר לקוט"ש בא"ג	סה"כ לתשלום
		01/02/22	28/02/22	פרטי חשבון עבור תאריכים:		
777	פסגה	16,345,379.50	16,373,584.05	28,204.55	95.84	27,031.24 ₪
778	גבע	9,194,420.90	9,198,450.20	4,029.30	57.97	2,335.79 ₪
779	שפל	7,710,169.30	7,767,323.50	57,154.20	35.63	20,364.04 ₪

שנאי 1 - 1 - 00023902

סוג תעריף	סוג צריכה	קריאה קודמת	קריאה נוכחית	סה"כ צריכה בקוט"ש	מחיר לקוט"ש בא"ג	סה"כ לתשלום
		01/02/22	28/02/22	פרטי חשבון עבור תאריכים:		
777	פסגה	10,829,190.40	10,842,243.30	13,052.90	95.84	12,509.90 ₪
778	גבע	7,626,377.50	7,629,398.60	3,021.10	57.97	1,751.33 ₪
779	שפל	8,228,926.45	8,260,163.60	31,237.15	35.63	11,129.80 ₪

שנאי - ראשי שלב ב' - 8 - 00024455

סוג תעריף	סוג צריכה	קריאה קודמת	קריאה נוכחית	סה"כ צריכה בקוט"ש	מחיר לקוט"ש בא"ג	סה"כ לתשלום
		01/02/22	28/02/22	פרטי חשבון עבור תאריכים:		
777	פסגה	18,292,800.60	18,337,354.65	44,554.05	95.84	42,700.60 ₪
778	גבע	7,761,297.70	7,770,707.05	9,409.35	57.97	5,454.60 ₪
779	שפל	12,725,182.95	12,820,259.95	95,077.00	35.63	33,875.94 ₪

שנאי 3 - 3 - 16092186

סוג תעריף	סוג צריכה	קריאה קודמת	קריאה נוכחית	סה"כ צריכה בקוט"ש	מחיר לקוט"ש בא"ג	סה"כ לתשלום
		01/02/22	28/02/22	פרטי חשבון עבור תאריכים:		
777	פסגה	42,120.00	85,215.00	43,095.00	95.84	41,302.25 ₪
778	גבע	9,220.00	22,105.00	12,885.00	57.97	7,469.43 ₪
779	שפל	98,385.00	211,270.00	112,885.00	35.63	40,220.93 ₪

סה"כ לדיר:

פסגה	גבע	שפל	סה"כ	שיא ביקוש
------	-----	-----	------	-----------





סה"כ לדירה:

שיא ביקוש	סה"כ	שפל	גבע	פסגה
482.35	454,604.60	296,353.35	29,344.75	128,906.50
	₪ 246,145.84	₪ 105,590.70	₪ 17,011.15	₪ 123,543.99

סה"כ צריכה

סה"כ לתשלום

₪ 0.00	תשלום קבוע	
₪ 246,145.84	סה"כ לתשלום	לא כולל מע"מ

התפלגות חיוב בש"ח לפי תעו"ז

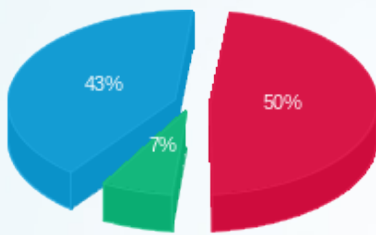

- פסגה (₪ 123,543.99) (7%)
- גבע (₪ 17,011.15) (43%)
- שפל (₪ 105,590.70) (50%)

הסטוריית צריכה בקוט"ש

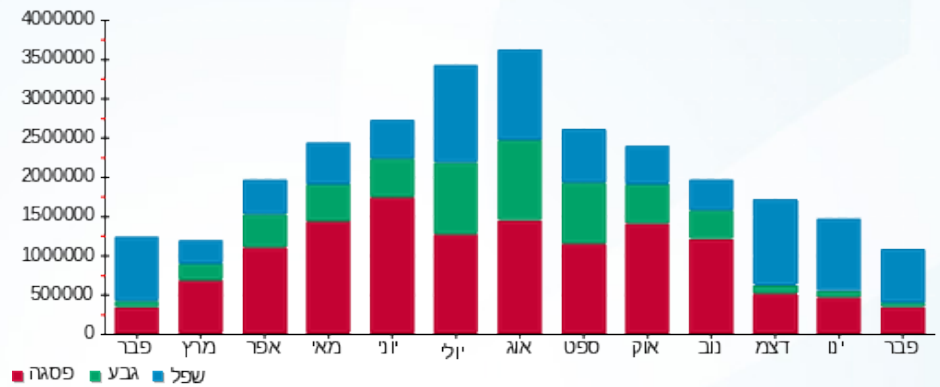

08/03/22 תאריך הפקה:
 28/02/22 תאריך קריאה נוכחית:
 01/02/22 תאריך קריאה קודמת:

שם דייר: ללין
 שם אתר: עמק סנטר עפולה משולב

לקוח/ה נכבד/ה, אנו מתכבדים להגיש את חישוב צריכת החשמל לתקופה 01/02/22 - 28/02/22:

ללין - 7 - 15114176 (3x63)

סוג תעריף	סוג צריכה	קריאה קודמת	קריאה נוכחית	סה"כ צריכה בקוט"ש	מחיר לקוט"ש בא"ג	סה"כ לתשלום
			28/02/22	01/02/22	פרטי חשבון עבור תאריכים:	
777	פסגה	83,492.60	84,140.20	647.60	95.84	620.66 ₪
778	גבע	31,917.10	31,977.80	60.70	57.97	35.19 ₪
779	שפל	31,076.80	32,393.50	1,316.70	35.63	469.14 ₪

ציבורי

סוג תעריף	סוג צריכה	קריאה קודמת	קריאה נוכחית	סה"כ צריכה בקוט"ש	מחיר לקוט"ש בא"ג	סה"כ לתשלום
			28/02/22	01/02/22	פרטי חשבון עבור תאריכים:	
777	פסגה			0.000	95.84	0.00 ₪
778	גבע			0.000	57.97	0.00 ₪
779	שפל			0.000	35.63	0.00 ₪

סה"כ לדייר:

פסגה	גבע	שפל	סה"כ	שיא ביקוש
647.60	60.70	1,316.70	2,025.00	13.39
620.66 ₪	35.19 ₪	469.14 ₪	1,124.99 ₪	

סה"כ צריכה
 סה"כ לתשלום

214.45 ₪	תשלום קבוע	
10.44 ₪	תשלום עבור גודל חיבור ב KVA (3x63)	
1,349.88 ₪	סה"כ לתשלום	לא כולל מע"מ

התפלגות חיוב בש"ח לפי תע"ז

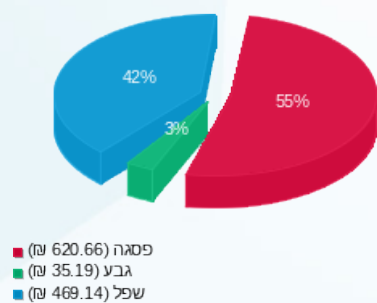

הסטוריית צריכה בקוט"ש

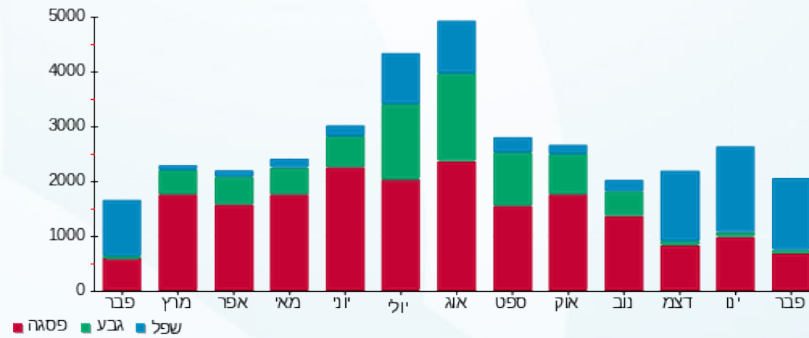



08/03/22

תאריך הפקדה:

שם דייר: מאיו (תפוחי אדמה)
שם אתר: עמק סנטר עפולה משולב

28/02/22

תאריך קריאה נוכחית:

01/02/22

תאריך קריאה קודמת:

לקוח/ה נכבד/ה, אנו מתכבדים להגיש את חישוב צריכת החשמל לתקופה 01/02/22 - 28/02/22:

מאיו (תפוחי אדמה) - 7 - 00023856(3x63)

סוג תעריף	סוג צריכה	קריאה קודמת	קריאה נוכחית	סה"כ צריכה בקוט"ש	מחיר לקוט"ש בא"ג	סה"כ לתשלום
			28/02/22	01/02/22	פרטי חשבון עבור תאריכים:	
777	פסגה	52,606.01	52,987.61	381.60	95.84	365.73 ₪
778	גבע	24,901.45	24,947.11	45.65	57.97	26.47 ₪
779	שפל	24,590.67	25,138.30	547.62	35.63	195.12 ₪

ציבורי

סוג תעריף	סוג צריכה	קריאה קודמת	קריאה נוכחית	סה"כ צריכה בקוט"ש	מחיר לקוט"ש בא"ג	סה"כ לתשלום
			28/02/22	01/02/22	פרטי חשבון עבור תאריכים:	
777	פסגה			0.000	95.84	0.00 ₪
778	גבע			0.000	57.97	0.00 ₪
779	שפל			0.000	35.63	0.00 ₪

סה"כ לדירה:

פסגה	גבע	שפל	סה"כ	שיא ביקוש
381.60	45.65	547.62	974.88	6.35
365.73 ₪	26.47 ₪	195.12 ₪	587.31 ₪	

סה"כ צריכה

סה"כ לתשלום

לא כולל מע"מ	סה"כ לתשלום	תשלום עבור גודל חיבור בKVA (3x63)	תשלום קבוע
812.20 ₪	812.20 ₪	10.44 ₪	214.45 ₪

התפלגות חיוב בש"ח לפי תע"ז

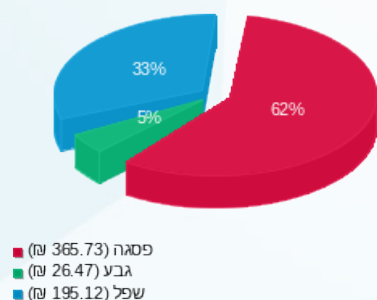

הסטוריית צריכה בקוט"ש

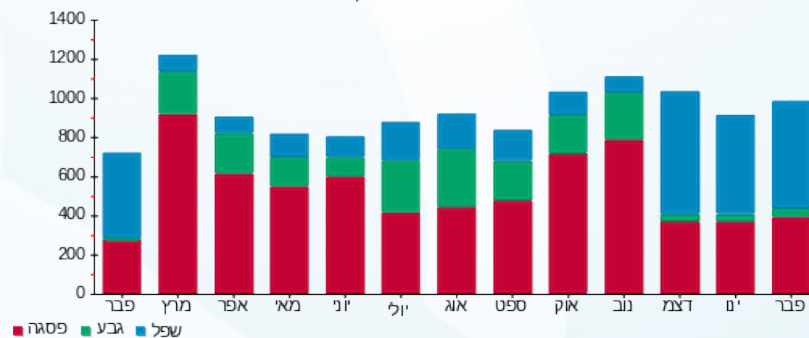

08/03/22 תאריך הפקה:
 28/02/22 תאריך קריאה נוכחית:
 01/02/22 תאריך קריאה קודמת:

שם דייר: מאניה
 שם אתר: עמק סנטר עפולה משולב

לקוח/ה נכבד/ה, אנו מתכבדים להגיש את חישוב צריכת החשמל לתקופה 01/02/22 - 28/02/22:

מאניה - 1 - 00023856 (3x100)

סוג תעריף	סוג צריכה	קריאה קודמת	קריאה נוכחית	סה"כ צריכה בקוט"ש	מחיר לקוט"ש בא"ג	סה"כ לתשלום
		01/02/22	28/02/22			
777	פסגה	536,053.97	536,651.18	597.21	95.84	572.37 ₪
778	גבע	250,036.49	250,090.35	53.86	57.97	31.22 ₪
779	שפל	186,009.45	186,856.53	847.08	35.63	301.82 ₪

ציבורי

סוג תעריף	סוג צריכה	קריאה קודמת	קריאה נוכחית	סה"כ צריכה בקוט"ש	מחיר לקוט"ש בא"ג	סה"כ לתשלום
		01/02/22	28/02/22			
777	פסגה			0.000	95.84	0.00 ₪
778	גבע			0.000	57.97	0.00 ₪
779	שפל			0.000	35.63	0.00 ₪

סה"כ לדירה:

פסגה	גבע	שפל	סה"כ	שיא ביקוש
597.21	53.86	847.08	1,498.15	6.10
572.37 ₪	31.22 ₪	301.82 ₪	905.40 ₪	

סה"כ צריכה
 סה"כ לתשלום

214.45 ₪	תשלום קבוע	
16.57 ₪	תשלום עבור גודל חיבור ב KVA (3x100)	
1,136.42 ₪	סה"כ לתשלום	לא כולל מע"מ

התפלגות חיוב בש"ח לפי תע"ז

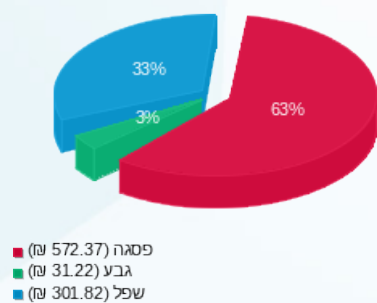

הסטוריית צריכה בקוט"ש

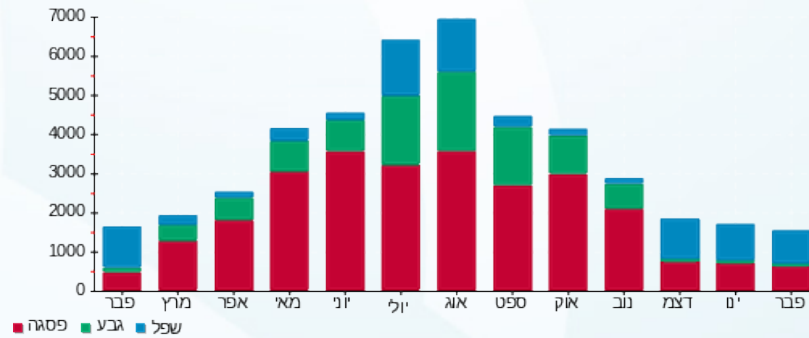

08/03/22 תאריך הפקה:
 28/02/22 תאריך קריאה נוכחית:
 01/02/22 תאריך קריאה קודמת:

שם דייר: מגבות ערד
 שם אתר: עמק סנטר עפולה משולב

לקוח/ה נכבד/ה, אנו מתכבדים להגיש את חישוב צריכת החשמל לתקופה 01/02/22 - 28/02/22:

מגבות ערד - 2 - (3x40)00023831

סוג תעריף	סוג צריכה	קריאה קודמת	קריאה נוכחית	סה"כ צריכה בקוט"ש	מחיר לקוט"ש בא"ג	סה"כ לתשלום
פרטי חשבון עבור תאריכים:			28/02/22	01/02/22		
777	פסגה	205,254.58	205,538.67	284.09	95.84	272.27 ₪
778	גבע	83,698.96	83,746.73	47.76	57.97	27.69 ₪
779	שפל	76,892.81	77,447.12	554.31	35.63	197.50 ₪

ציבורי

סוג תעריף	סוג צריכה	קריאה קודמת	קריאה נוכחית	סה"כ צריכה בקוט"ש	מחיר לקוט"ש בא"ג	סה"כ לתשלום
פרטי חשבון עבור תאריכים:			28/02/22	01/02/22		
777	פסגה			0.000	95.84	0.00 ₪
778	גבע			0.000	57.97	0.00 ₪
779	שפל			0.000	35.63	0.00 ₪

סה"כ לדירה:

פסגה	גבע	שפל	סה"כ	שיא ביקוש
284.09	47.76	554.31	886.17	2.70
272.27 ₪	27.69 ₪	197.50 ₪	497.46 ₪	

סה"כ צריכה
 סה"כ לתשלום

214.45 ₪	תשלום קבוע	
6.63 ₪	תשלום עבור גודל חיבור בKVA (3x40)	
718.54 ₪	סה"כ לתשלום	לא כולל מע"מ

התפלגות חיוב בש"ח לפי תע"ז

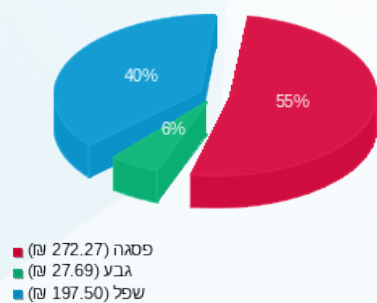

הסטוריית צריכה בקוט"ש

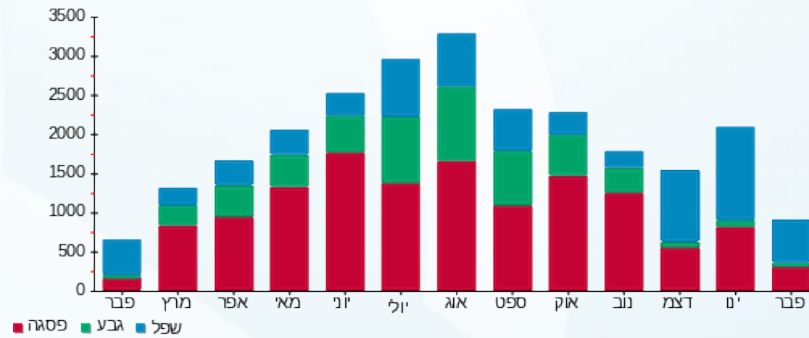



08/03/22

תאריך הפקדה:

שם דייר: מגנוליה

28/02/22

תאריך קריאה נוכחית:

שם אתר: עמק סנטר עפולה משולב

01/02/22

תאריך קריאה קודמת:

לקוח/ה נכבד/ה, אנו מתכבדים להגיש את חישוב צריכת החשמל לתקופה 01/02/22 - 28/02/22:

מגנוליה - 6 - 00023848 (3x63)

סה"כ לתשלום	מחיר לקוט"ש בא"ג	סה"כ צריכה בקוט"ש	קריאה נוכחית	קריאה קודמת	סוג צריכה	סוג תעריף
			28/02/22	01/02/22	פרטי חשבון עבור תאריכים:	
164.10 ₪	95.84	171.22	29,272.69	29,101.47	פסגה	777
21.28 ₪	57.97	36.71	12,802.67	12,765.96	גבע	778
114.92 ₪	35.63	322.53	30,662.30	30,339.77	שפל	779

ציבורי

סה"כ לתשלום	מחיר לקוט"ש בא"ג	סה"כ צריכה בקוט"ש	קריאה נוכחית	קריאה קודמת	סוג צריכה	סוג תעריף
			28/02/22	01/02/22	פרטי חשבון עבור תאריכים:	
0.00 ₪	95.84	0.000			פסגה	777
0.00 ₪	57.97	0.000			גבע	778
0.00 ₪	35.63	0.000			שפל	779

סה"כ לדירה:

שיא ביקוש	סה"כ	שפל	גבע	פסגה
2.90	530.46	322.53	36.71	171.22
	300.30 ₪	114.92 ₪	21.28 ₪	164.10 ₪

סה"כ צריכה

סה"כ לתשלום

214.45 ₪	תשלום קבוע	
10.44 ₪	תשלום עבור גודל חיבור בKVA (3x63)	
525.18 ₪	סה"כ לתשלום	לא כולל מע"מ

התפלגות חיוב בש"ח לפי תע"ז

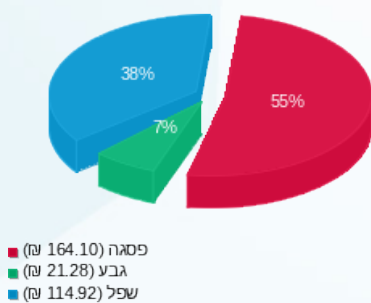

הסטוריית צריכה בקוט"ש

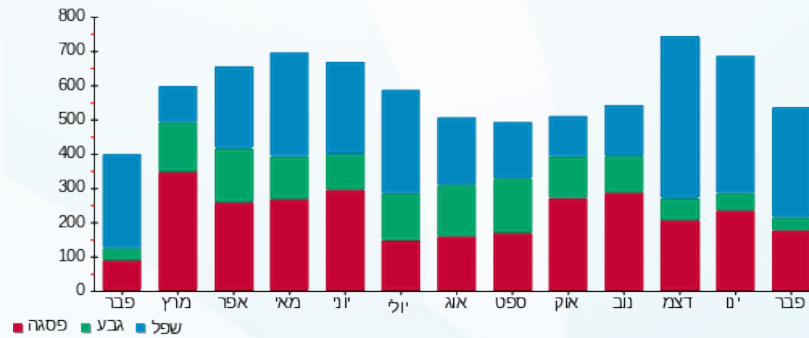



08/03/22

תאריך הפקדה:

28/02/22

תאריך קריאה נוכחית:

01/02/22

תאריך קריאה קודמת:

שם דייר: מחסני תאורה
שם אתר: עמק סנטר עפולה משולב

לקוח/ה נכבד/ה, אנו מתכבדים להגיש את חישוב צריכת החשמל לתקופה 01/02/22 - 28/02/22:

מחסני תאורה - 7 - 00024445 (3x250)

סוג תעריף	סוג צריכה	קריאה קודמת	קריאה נוכחית	סה"כ צריכה בקוט"ש	מחיר לקוט"ש בא"ג	סה"כ לתשלום
			28/02/22	01/02/22	פרטי חשבון עבור תאריכים:	
777	פסגה	648,161.90	649,610.71	1,448.81	95.84	1,388.54 ₪
778	גבע	332,620.58	332,790.31	169.74	57.97	98.40 ₪
779	שפל	225,113.80	227,841.72	2,727.91	35.63	971.96 ₪

ציבורי

סוג תעריף	סוג צריכה	קריאה קודמת	קריאה נוכחית	סה"כ צריכה בקוט"ש	מחיר לקוט"ש בא"ג	סה"כ לתשלום
			28/02/22	01/02/22	פרטי חשבון עבור תאריכים:	
777	פסגה			0.000	95.84	0.00 ₪
778	גבע			0.000	57.97	0.00 ₪
779	שפל			0.000	35.63	0.00 ₪

סה"כ לדירה:

פסגה	גבע	שפל	סה"כ	שיא ביקוש
1,448.81	169.74	2,727.91	4,346.46	30.39
1,388.54 ₪	98.40 ₪	971.96 ₪	2,458.89 ₪	

סה"כ צריכה

סה"כ לתשלום

214.45 ₪	תשלום קבוע	
41.42 ₪	תשלום עבור גודל חיבור בKVA (3x250)	
2,714.76 ₪	סה"כ לתשלום	לא כולל מע"מ

התפלגות חיוב בש"ח לפי תע"ז

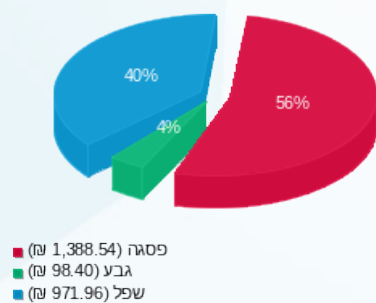

הסטוריית צריכה בקוט"ש

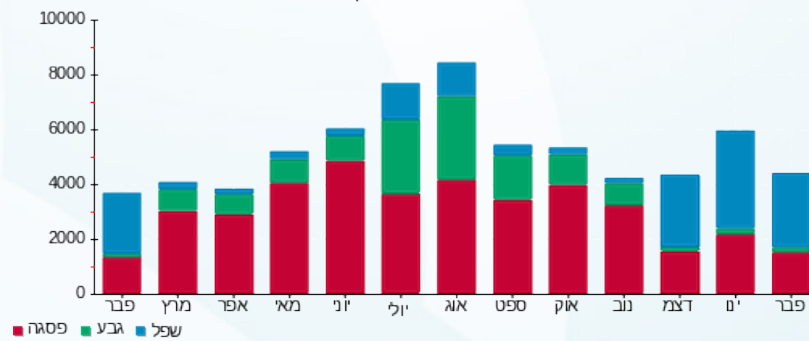



08/03/22

תאריך הפקדה:

שם דייר: מנגו

28/02/22

תאריך קריאה נוכחית:

שם אתר: עמק סנטר עפולה משולב

01/02/22

תאריך קריאה קודמת:

לקוח/ה נכבד/ה, אנו מתכבדים להגיש את חישוב צריכת החשמל לתקופה 01/02/22 - 28/02/22:

מנגו - 5 - 00023848 (3x400)

סה"כ לתשלום	מחיר לקוט"ש בא"ג	סה"כ צריכה בקוט"ש	קריאה נוכחית	קריאה קודמת	סוג צריכה	סוג תעריף
			28/02/22	01/02/22	פרטי חשבון עבור תאריכים:	
₪ 3,643.22	95.84	3,801.36	309,913.15	306,111.79	פסגה	777
₪ 191.47	57.97	330.30	145,140.44	144,810.15	גבע	778
₪ 2,322.37	35.63	6,518.03	254,647.90	248,129.86	שפל	779

ציבורי

סה"כ לתשלום	מחיר לקוט"ש בא"ג	סה"כ צריכה בקוט"ש	קריאה נוכחית	קריאה קודמת	סוג צריכה	סוג תעריף
			28/02/22	01/02/22	פרטי חשבון עבור תאריכים:	
₪ 0.00	95.84	0.000			פסגה	777
₪ 0.00	57.97	0.000			גבע	778
₪ 0.00	35.63	0.000			שפל	779

סה"כ לדייר:

שיא ביקוש	סה"כ	שפל	גבע	פסגה
100.38	10,649.69	6,518.03	330.30	3,801.36
	₪ 6,157.07	₪ 2,322.37	₪ 191.47	₪ 3,643.22

סה"כ צריכה

סה"כ לתשלום

₪ 214.45	תשלום קבוע	
₪ 66.27	תשלום עבור גודל חיבור בKVA (3x400)	
₪ 6,437.79	סה"כ לתשלום	לא כולל מע"מ

התפלגות חיוב בש"ח לפי תע"ז

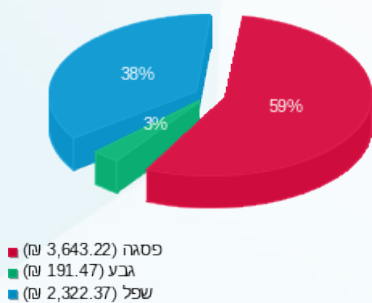

הסטוריית צריכה בקוט"ש

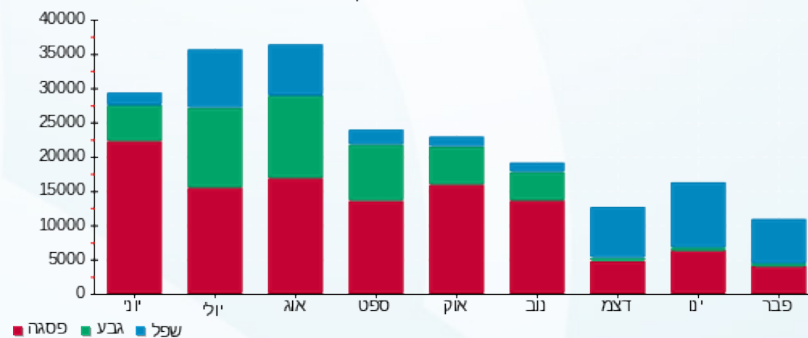

08/03/22 תאריך הפקה:
 28/02/22 תאריך קריאה נוכחית:
 01/02/22 תאריך קריאה קודמת:

שם דייר: מקדונלדס
 שם אתר: עמק סנטר עפולה משולב

לקוח/ה נכבד/ה, אנו מתכבדים להגיש את חישוב צריכת החשמל לתקופה 01/02/22 - 28/02/22:

מקדונלדס - 3 - 00024445 (3x160)

סוג תעריף	סוג צריכה	קריאה קודמת	קריאה נוכחית	סה"כ צריכה בקוט"ש	מחיר לקוט"ש בא"ג	סה"כ לתשלום
			28/02/22	01/02/22	פרטי חשבון עבור תאריכים:	
777	פסגה	1,109,313.67	1,112,208.90	2,895.23	95.84	2,774.78 ₪
778	גבע	677,271.32	677,859.63	588.31	57.97	341.04 ₪
779	שפל	811,691.08	818,211.95	6,520.87	35.63	2,323.38 ₪

ציבורי

סוג תעריף	סוג צריכה	קריאה קודמת	קריאה נוכחית	סה"כ צריכה בקוט"ש	מחיר לקוט"ש בא"ג	סה"כ לתשלום
			28/02/22	01/02/22	פרטי חשבון עבור תאריכים:	
777	פסגה			0.000	95.84	0.00 ₪
778	גבע			0.000	57.97	0.00 ₪
779	שפל			0.000	35.63	0.00 ₪

סה"כ לדירה:

פסגה	גבע	שפל	סה"כ	שיא ביקוש
2,895.23	588.31	6,520.87	10,004.40	43.80
2,774.78 ₪	341.04 ₪	2,323.38 ₪	5,439.21 ₪	

סה"כ צריכה
 סה"כ לתשלום

214.45 ₪	תשלום קבוע	
26.51 ₪	תשלום עבור גודל חיבור בKVA (3x160)	
5,680.17 ₪	סה"כ לתשלום	לא כולל מע"מ

התפלגות חיוב בש"ח לפי תע"ז

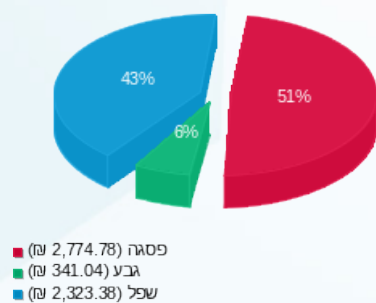

הסטוריית צריכה בקוט"ש

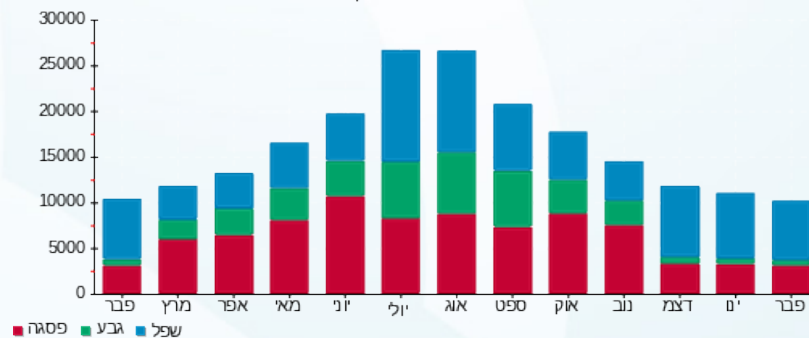

08/03/22 תאריך הפקה:
 28/02/22 תאריך קריאה נוכחית:
 01/02/22 תאריך קריאה קודמת:

שם דייר: מרפאות 1
 שם אתר: עמק סנטר עפולה משולב

לקוח/ה נכבד/ה, אנו מתכבדים להגיש את חישוב צריכת החשמל לתקופה 01/02/22 - 28/02/22:

מרפאות - 1 - 16092186 (3x1000)

סוג תעריף	סוג צריכה	קריאה קודמת	קריאה נוכחית	סה"כ צריכה בקוט"ש	מחיר לקוט"ש בא"ג	סה"כ לתשלום
			28/02/22	01/02/22	פרטי חשבון עבור תאריכים:	
777	פסגה	1,619,932.00	1,636,873.00	16,941.00	95.84	16,236.25 ₪
778	גבע	802,000.00	810,759.00	8,759.00	57.97	5,077.59 ₪
779	שפל	2,205,462.00	2,265,642.00	60,180.00	35.63	21,442.13 ₪

ציבורי

סוג תעריף	סוג צריכה	קריאה קודמת	קריאה נוכחית	סה"כ צריכה בקוט"ש	מחיר לקוט"ש בא"ג	סה"כ לתשלום
			28/02/22	01/02/22	פרטי חשבון עבור תאריכים:	
777	פסגה			0.000	95.84	0.00 ₪
778	גבע			0.000	57.97	0.00 ₪
779	שפל			0.000	35.63	0.00 ₪

סה"כ לדירה:

פסגה	גבע	שפל	סה"כ	שיא ביקוש
16,941.00	8,759.00	60,180.00	85,880.00	184.62
16,236.25 ₪	5,077.59 ₪	21,442.13 ₪	42,755.98 ₪	

סה"כ צריכה
 סה"כ לתשלום

214.45 ₪	תשלום קבוע	
165.68 ₪	תשלום עבור גודל חיבור בKVA (3x1000)	
43,136.11 ₪	סה"כ לתשלום	לא כולל מע"מ

התפלגות חיוב בש"ח לפי תע"ז

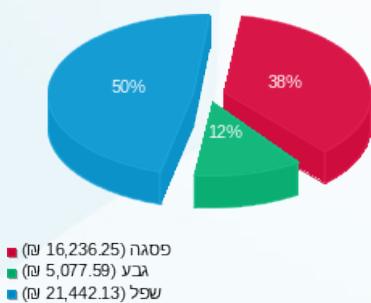

הסטוריית צריכה בקוט"ש

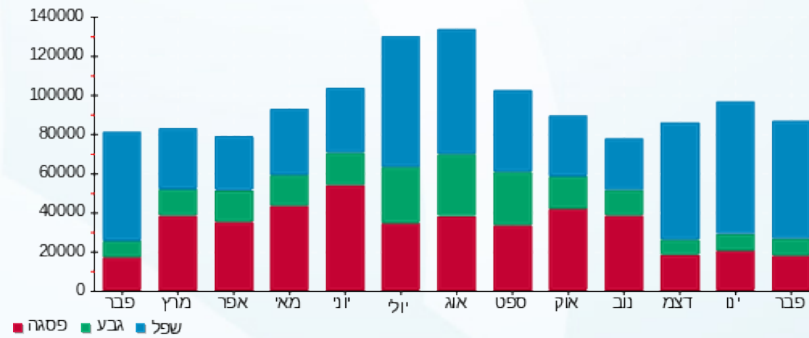



08/03/22

תאריך הפקה:

שם דייר: מרפאות 2

28/02/22

תאריך קריאה נוכחית:

שם אתר: עמק סנטר עפולה משולב

01/02/22

תאריך קריאה קודמת:

לקוח/ה נכבד/ה, אנו מתכבדים להגיש את חישוב צריכת החשמל לתקופה 01/02/22 - 28/02/22:

מרפאות 2 - 5 - 15114176 (3x100)

סוג תעריף	סוג צריכה	קריאה קודמת	קריאה נוכחית	סה"כ צריכה בקוט"ש	מחיר לקוט"ש בא"ג	סה"כ לתשלום
		01/02/22	28/02/22			
777	פסגה	44,208.40	44,348.50	140.10	95.84	134.27 ₪
778	גבע	14,124.40	14,165.90	41.50	57.97	24.06 ₪
779	שפל	18,862.20	19,701.80	839.60	35.63	299.15 ₪

ציבורי

סוג תעריף	סוג צריכה	קריאה קודמת	קריאה נוכחית	סה"כ צריכה בקוט"ש	מחיר לקוט"ש בא"ג	סה"כ לתשלום
		01/02/22	28/02/22			
777	פסגה			0.000	95.84	0.00 ₪
778	גבע			0.000	57.97	0.00 ₪
779	שפל			0.000	35.63	0.00 ₪

סה"כ לדירה:

פסגה	גבע	שפל	סה"כ	שיא ביקוש
140.10	41.50	839.60	1,021.20	11.17
134.27 ₪	24.06 ₪	299.15 ₪	457.48 ₪	

סה"כ צריכה

סה"כ לתשלום

214.45 ₪	תשלום קבוע	
16.57 ₪	תשלום עבור גודל חיבור בKVA (3x100)	
688.50 ₪	סה"כ לתשלום	לא כולל מע"מ

התפלגות חיוב בש"ח לפי תע"ז

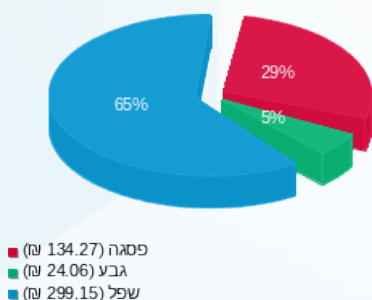

הסטוריית צריכה בקוט"ש

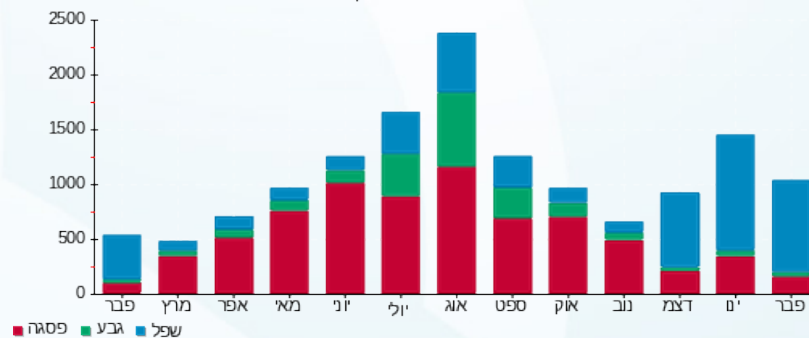

08/03/22 תאריך הפקה:
 28/02/22 תאריך קריאה נוכחית:
 01/02/22 תאריך קריאה קודמת:

שם דייר: משביר מחסני אופנה H&O
 שם אתר: עמק סנטר עפולה משולב

לקוח/ה נכבד/ה, אנו מתכבדים להגיש את חישוב צריכת החשמל לתקופה 01/02/22 - 28/02/22:

משביר-7 - H&O - (3x250)00023848

סוג תעריף	סוג צריכה	קריאה קודמת	קריאה נוכחית	סה"כ צריכה בקוט"ש	מחיר לקוט"ש בא"ג	סה"כ לתשלום
			28/02/22	01/02/22	פרטי חשבון עבור תאריכים:	
777	פסגה	2,912,207.98	2,915,241.39	3,033.40	95.84	2,907.21 ₪
778	גבע	1,522,847.28	1,523,100.95	253.67	57.97	147.05 ₪
779	שפל	1,287,502.80	1,293,188.10	5,685.30	35.63	2,025.67 ₪

ציבור

סוג תעריף	סוג צריכה	קריאה קודמת	קריאה נוכחית	סה"כ צריכה בקוט"ש	מחיר לקוט"ש בא"ג	סה"כ לתשלום
			28/02/22	01/02/22	פרטי חשבון עבור תאריכים:	
777	פסגה			0.000	95.84	0.00 ₪
778	גבע			0.000	57.97	0.00 ₪
779	שפל			0.000	35.63	0.00 ₪

סה"כ לדייר:

פסגה	גבע	שפל	סה"כ	שיא ביקוש
3,033.40	253.67	5,685.30	8,972.38	78.38
2,907.21 ₪	147.05 ₪	2,025.67 ₪	5,079.94 ₪	

סה"כ צריכה
 סה"כ לתשלום

214.45 ₪	תשלום קבוע	
41.42 ₪	תשלום עבור גודל חיבור ב KVA (3x250)	
5,335.81 ₪	סה"כ לתשלום	לא כולל מע"מ

התפלגות חיוב בש"ח לפי תע"ז

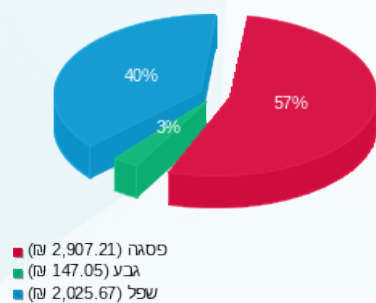

הסטוריית צריכה בקוט"ש

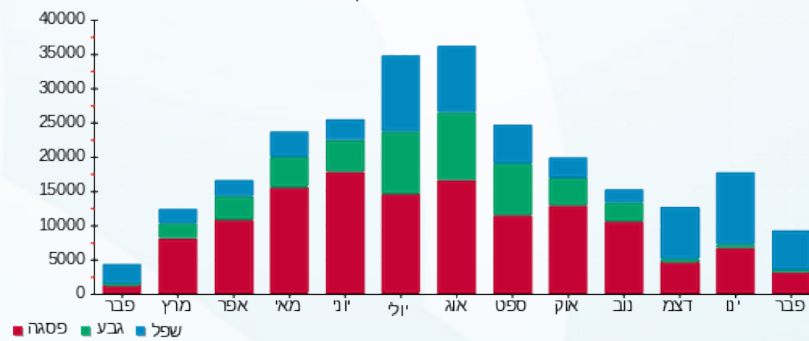

08/03/22 תאריך הפקה:
 28/02/22 תאריך קריאה נוכחית:
 01/02/22 תאריך קריאה קודמת:

שם דייר: משביר-משביר לצרכן
שם אתר: עמק סנטר עפולה משולב

לקוח/ה נכבד/ה, אנו מתכבדים להגיש את חישוב צריכת החשמל לתקופה 01/02/22 - 28/02/22:

משביר-משביר לצרכן - 7 - 00023831(00023831)

סוג תעריף	סוג צריכה	קריאה קודמת	קריאה נוכחית	סה"כ צריכה בקוט"ש	מחיר לקוט"ש בא"ג	סה"כ לתשלום
			28/02/22	01/02/22	פרטי חשבון עבור תאריכים:	
777	פסגה	2,623,504.36	2,628,468.66	4,964.30	95.84	₪ 4,757.79
778	גבע	1,059,386.88	1,060,438.33	1,051.45	57.97	₪ 609.53
779	שפל	788,163.84	800,753.55	12,589.71	35.63	₪ 4,485.71

ציבורי

סוג תעריף	סוג צריכה	קריאה קודמת	קריאה נוכחית	סה"כ צריכה בקוט"ש	מחיר לקוט"ש בא"ג	סה"כ לתשלום
			28/02/22	01/02/22	פרטי חשבון עבור תאריכים:	
777	פסגה			0.000	95.84	₪ 0.00
778	גבע			0.000	57.97	₪ 0.00
779	שפל			0.000	35.63	₪ 0.00

סה"כ לדירה:

פסגה	גבע	שפל	סה"כ	שיא ביקוש
4,964.30	1,051.45	12,589.71	18,605.46	185.48
₪ 4,757.79	₪ 609.53	₪ 4,485.71	₪ 9,853.03	

סה"כ צריכה
 סה"כ לתשלום

₪ 214.45	תשלום קבוע	
₪ 104.38	תשלום עבור גודל חיבור בKVA (3x630)	
₪ 10,171.85	סה"כ לתשלום	לא כולל מע"מ

התפלגות חיוב בש"ח לפי תע"ז

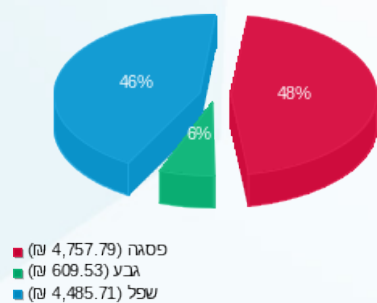

הסטוריית צריכה בקוט"ש

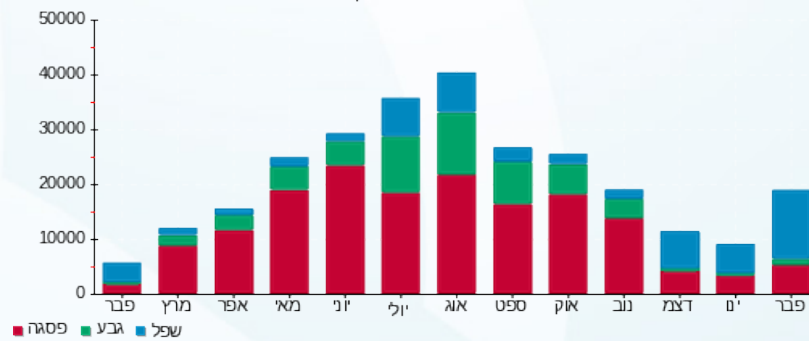



08/03/22

תאריך הפקדה:

28/02/22

תאריך קריאה נוכחית:

01/02/22

תאריך קריאה קודמת:

שם דייר: נעלי נמרוד
שם אתר: עמק סנטר עפולה משולב

לקוח/ה נכבד/ה, אנו מתכבדים להגיש את חישוב צריכת החשמל לתקופה 01/02/22 - 28/02/22:

נעלי נמרוד - 8 - 00024451(3x40)

סוג תעריף	סוג צריכה	קריאה קודמת	קריאה נוכחית	סה"כ צריכה בקוט"ש	מחיר לקוט"ש בא"ג	סה"כ לתשלום
פרטי חשבון עבור תאריכים:			28/02/22	01/02/22		
777	פסגה	282,902.00	283,636.27	734.27	95.84	703.72 ₪
778	גבע	141,453.92	141,499.20	45.28	57.97	26.25 ₪
779	שפל	134,699.31	135,774.49	1,075.19	35.63	383.09 ₪

ציבורי

סוג תעריף	סוג צריכה	קריאה קודמת	קריאה נוכחית	סה"כ צריכה בקוט"ש	מחיר לקוט"ש בא"ג	סה"כ לתשלום
פרטי חשבון עבור תאריכים:			28/02/22	01/02/22		
777	פסגה			0.000	95.84	0.00 ₪
778	גבע			0.000	57.97	0.00 ₪
779	שפל			0.000	35.63	0.00 ₪

סה"כ לדירה:

פסגה	גבע	שפל	סה"כ	שיא ביקוש
734.27	45.28	1,075.19	1,854.73	13.29
703.72 ₪	26.25 ₪	383.09 ₪	1,113.06 ₪	

סה"כ צריכה

סה"כ לתשלום

214.45 ₪	תשלום קבוע	
6.63 ₪	תשלום עבור גודל חיבור בKVA (3x40)	
1,334.14 ₪	סה"כ לתשלום	לא כולל מע"מ

התפלגות חיוב בש"ח לפי תע"ז

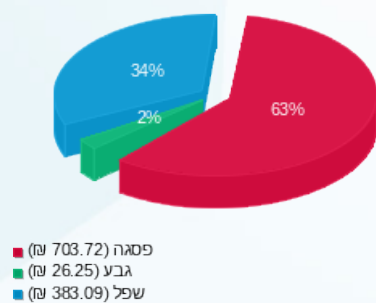

הסטוריית צריכה בקוט"ש

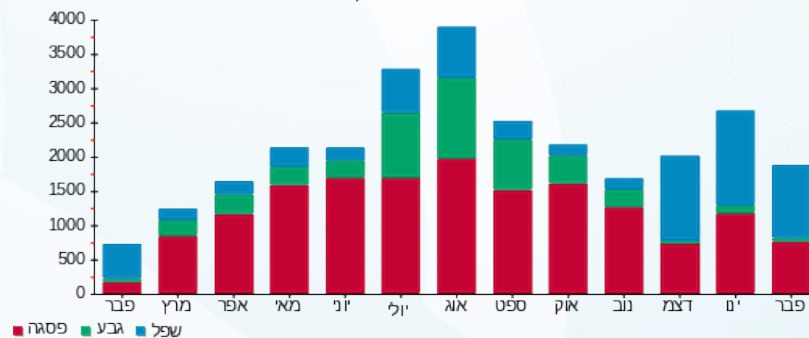

08/03/22 תאריך הפקדה:
 28/02/22 תאריך קריאה נוכחית:
 01/02/22 תאריך קריאה קודמת:

שם דייר: סופר פארם
 שם אתר: עמק סנטר עפולה משולב

לקוח/ה נכבד/ה, אנו מתכבדים להגיש את חישוב צריכת החשמל לתקופה 01/02/22 - 28/02/22:

סופר פארם - 2 - 00023834 (3x250)

סוג תעריף	סוג צריכה	קריאה קודמת	קריאה נוכחית	סה"כ צריכה בקוט"ש	מחיר לקוט"ש בא"ג	סה"כ לתשלום
		01/02/22	28/02/22	פרטי חשבון עבור תאריכים:		
777	פסגה	2,349,941.79	2,355,900.004	5,958.21	95.84	₪ 5,710.35
778	גבע	1,447,754.34	1,449,151.10	1,396.76	57.97	₪ 809.70
779	שפל	1,531,409.64	1,547,145.78	15,736.14	35.63	₪ 5,606.79

ציבורי

סוג תעריף	סוג צריכה	קריאה קודמת	קריאה נוכחית	סה"כ צריכה בקוט"ש	מחיר לקוט"ש בא"ג	סה"כ לתשלום
		01/02/22	28/02/22	פרטי חשבון עבור תאריכים:		
777	פסגה			0.000	95.84	₪ 0.00
778	גבע			0.000	57.97	₪ 0.00
779	שפל			0.000	35.63	₪ 0.00

סה"כ לדייר:

פסגה	גבע	שפל	סה"כ	שיא ביקוש
5,958.21	1,396.76	15,736.14	23,091.11	56.94
₪ 5,710.35	₪ 809.70	₪ 5,606.79	₪ 12,126.84	

₪ 214.45	תשלום קבוע	
₪ 41.42	תשלום עבור גודל חיבור בKVA (3x250)	
₪ 12,382.71	סה"כ לתשלום	לא כולל מע"מ

התפלגות חיוב בש"ח לפי תע"ז

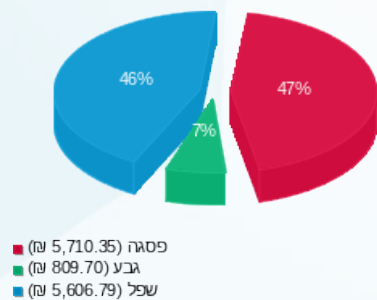

הסטוריית צריכה בקוט"ש

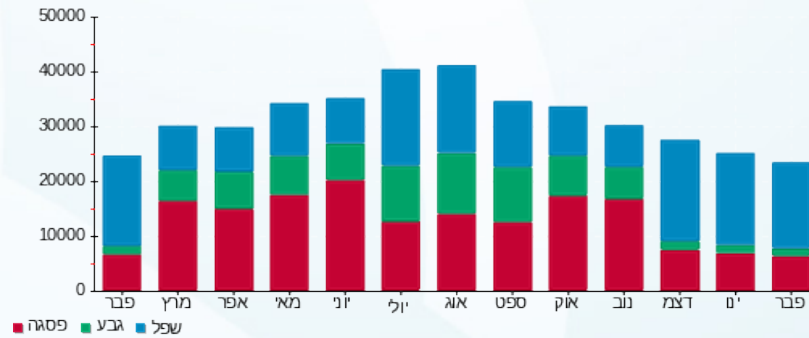

08/03/22 תאריך הפקה:
 28/02/22 תאריך קריאה נוכחית:
 01/02/22 תאריך קריאה קודמת:

שם דייר: סטימצקי
 שם אתר: עמק סנטר עפולה משולב

לקוח/ה נכבד/ה, אנו מתכבדים להגיש את חישוב צריכת החשמל לתקופה 01/02/22 - 28/02/22:

סטימצקי - 6 - 00024451 (3x63)

סוג תעריף	סוג צריכה	קריאה קודמת	קריאה נוכחית	סה"כ צריכה בקוט"ש	מחיר לקוט"ש בא"ג	סה"כ לתשלום
			28/02/22	01/02/22	פרטי חשבון עבור תאריכים:	
777	פסגה	184,650.01	184,881.53	231.52	95.84	221.89 ₪
778	גבע	90,947.02	90,993.74	46.72	57.97	27.08 ₪
779	שפל	80,692.43	81,177.33	484.90	35.63	172.77 ₪

ציבורי

סוג תעריף	סוג צריכה	קריאה קודמת	קריאה נוכחית	סה"כ צריכה בקוט"ש	מחיר לקוט"ש בא"ג	סה"כ לתשלום
			28/02/22	01/02/22	פרטי חשבון עבור תאריכים:	
777	פסגה			0.000	95.84	0.00 ₪
778	גבע			0.000	57.97	0.00 ₪
779	שפל			0.000	35.63	0.00 ₪

סה"כ לדירה:

פסגה	גבע	שפל	סה"כ	שיא ביקוש
231.52	46.72	484.90	763.14	8.67
221.89 ₪	27.08 ₪	172.77 ₪	421.74 ₪	

סה"כ צריכה
 סה"כ לתשלום

214.45 ₪	תשלום קבוע	
10.44 ₪	תשלום עבור גודל חיבור בKVA (3x63)	
646.63 ₪	סה"כ לתשלום	לא כולל מע"מ

התפלגות חיוב בש"ח לפי תע"ז

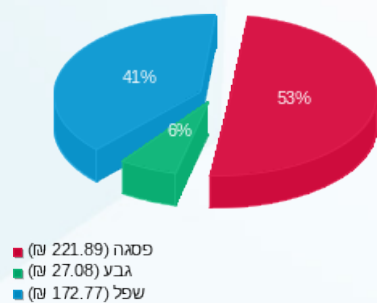

הסטוריית צריכה בקוט"ש

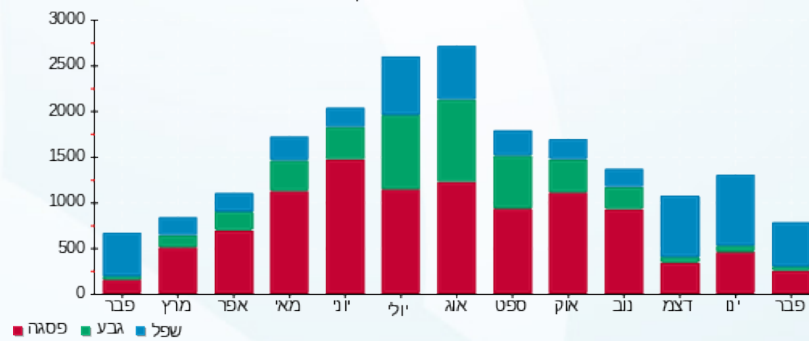

08/03/22 תאריך הפקדה:
 28/02/22 תאריך קריאה נוכחית:
 01/02/22 תאריך קריאה קודמת:

שם דייר: סיטי שופ
 שם אתר: עמק סנטר עפולה משולב

לקוח/ה נכבד/ה, אנו מתכבדים להגיש את חישוב צריכת החשמל לתקופה 01/02/22 - 28/02/22:

סיטי שופ - 2 - (3x250)00024435

סוג תעריף	סוג צריכה	קריאה קודמת	קריאה נוכחית	סה"כ צריכה בקוט"ש	מחיר לקוט"ש בא"ג	סה"כ לתשלום
פרטי חשבון עבור תאריכים:						
777	פסגה	01/02/22	28/02/22	747.95	95.84	716.84 ₪
778	גבע	533,927.28	533,948.86	21.58	57.97	12.51 ₪
779	שפל	545,808.27	547,362.36	1,554.09	35.63	553.72 ₪

ציבורי

סוג תעריף	סוג צריכה	קריאה קודמת	קריאה נוכחית	סה"כ צריכה בקוט"ש	מחיר לקוט"ש בא"ג	סה"כ לתשלום
פרטי חשבון עבור תאריכים:						
777	פסגה	01/02/22	28/02/22	0.000	95.84	0.00 ₪
778	גבע	0.000	0.000	0.000	57.97	0.00 ₪
779	שפל	0.000	0.000	0.000	35.63	0.00 ₪

סה"כ לדירה:

פסגה	גבע	שפל	סה"כ	שיא ביקוש
747.95	21.58	1,554.09	2,323.62	11.46
716.84 ₪	12.51 ₪	553.72 ₪	1,283.07 ₪	

סה"כ צריכה
 סה"כ לתשלום

214.45 ₪	תשלום קבוע	
41.42 ₪	תשלום עבור גודל חיבור ב KVA (3x250)	
1,538.94 ₪	סה"כ לתשלום	לא כולל מע"מ

התפלגות חיוב בש"ח לפי תע"ז

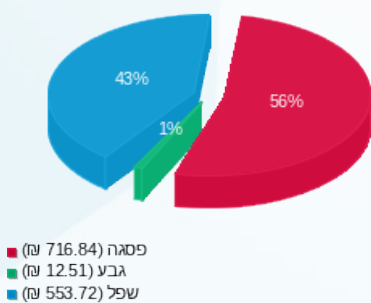

הסטוריית צריכה בקוט"ש

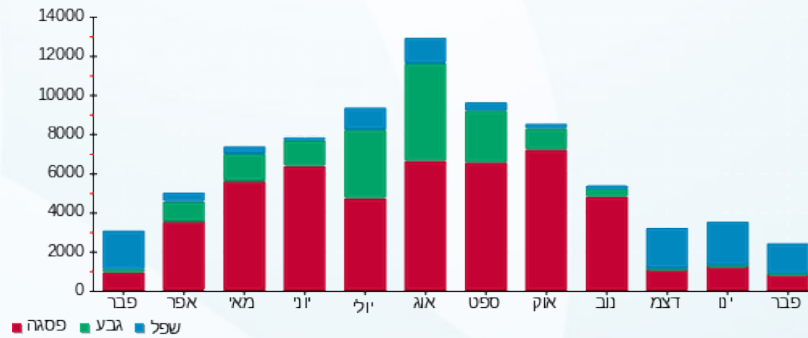



08/03/22

תאריך הפקדה:

שם דייר: עונות

28/02/22

תאריך קריאה נוכחית:

שם אתר: עמק סנטר עפולה משולב

01/02/22

תאריך קריאה קודמת:

לקוח/ה נכבד/ה, אנו מתכבדים להגיש את חישוב צריכת החשמל לתקופה 01/02/22 - 28/02/22:

עונות - 5 - 00023831(3x63)

סה"כ לתשלום	מחיר לקוט"ש בא"ג	סה"כ צריכה בקוט"ש	קריאה נוכחית	קריאה קודמת	סוג צריכה	סוג תעריף
			28/02/22	01/02/22		פרטי חשבון עבור תאריכים:
285.65 ₪	95.84	298.05	209,474.98	209,176.93	פסגה	777
20.90 ₪	57.97	36.06	91,650.62	91,614.57	גבע	778
149.52 ₪	35.63	419.65	67,893.38	67,473.74	שפל	779

ציבורי

סה"כ לתשלום	מחיר לקוט"ש בא"ג	סה"כ צריכה בקוט"ש	קריאה נוכחית	קריאה קודמת	סוג צריכה	סוג תעריף
			28/02/22	01/02/22		פרטי חשבון עבור תאריכים:
0.00 ₪	95.84	0.000			פסגה	777
0.00 ₪	57.97	0.000			גבע	778
0.00 ₪	35.63	0.000			שפל	779

סה"כ לדירה:

שיא ביקוש	סה"כ	שפל	גבע	פסגה
6.85	753.75	419.65	36.06	298.05
	456.07 ₪	149.52 ₪	20.90 ₪	285.65 ₪

סה"כ צריכה
סה"כ לתשלום

214.45 ₪	תשלום קבוע	
10.44 ₪	תשלום עבור גודל חיבור בKVA (3x63)	
680.96 ₪	סה"כ לתשלום	לא כולל מע"מ

התפלגות חיוב בש"ח לפי תע"ז

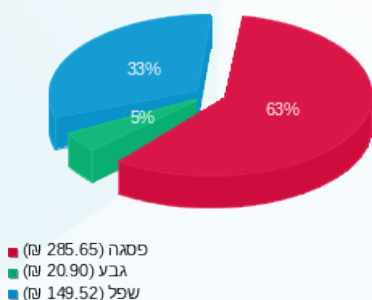

הסטוריית צריכה בקוט"ש

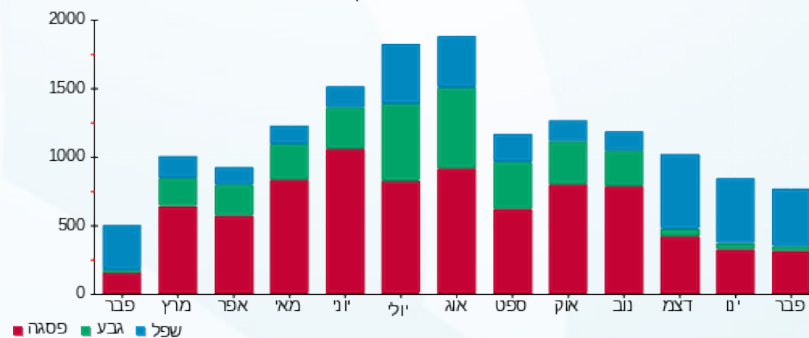

08/03/22 תאריך הפקה:
 28/02/22 תאריך קריאה נוכחית:
 01/02/22 תאריך קריאה קודמת:

שם דייר: פוזה
 שם אתר: עמק סנטר עפולה משולב

לקוח/ה נכבד/ה, אנו מתכבדים להגיש את חישוב צריכת החשמל לתקופה 01/02/22 - 28/02/22:

פוזה - 2 - 00016050 (3x630)

סוג תעריף	סוג צריכה	קריאה קודמת	קריאה נוכחית	סה"כ צריכה בקוט"ש	מחיר לקוט"ש בא"ג	סה"כ לתשלום
פרטי חשבון עבור תאריכים:			28/02/22	01/02/22		
777	פסגה	3,364,722.22	3,368,094.49	3,372.26	95.84	3,231.98 ₪
778	גבע	1,806,404.09	1,806,716.85	312.76	57.97	181.31 ₪
779	שפל	1,537,454.88	1,543,548.94	6,094.06	35.63	2,171.31 ₪

ציבורי

סוג תעריף	סוג צריכה	קריאה קודמת	קריאה נוכחית	סה"כ צריכה בקוט"ש	מחיר לקוט"ש בא"ג	סה"כ לתשלום
פרטי חשבון עבור תאריכים:			28/02/22	01/02/22		
777	פסגה			0.000	95.84	0.00 ₪
778	גבע			0.000	57.97	0.00 ₪
779	שפל			0.000	35.63	0.00 ₪

סה"כ לדייר:

פסגה	גבע	שפל	סה"כ	שיא ביקוש
3,372.26	312.76	6,094.06	9,779.08	51.94
3,231.98 ₪	181.31 ₪	2,171.31 ₪	5,584.60 ₪	

סה"כ צריכה
 סה"כ לתשלום

214.45 ₪	תשלום קבוע	
104.38 ₪	תשלום עבור גודל חיבור ב KVA (3x630)	
5,903.42 ₪	סה"כ לתשלום	לא כולל מע"מ

התפלגות חיוב בש"ח לפי תע"ז

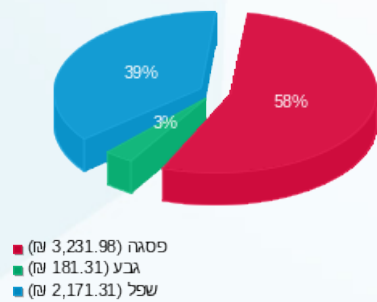

הסטוריית צריכה בקוט"ש

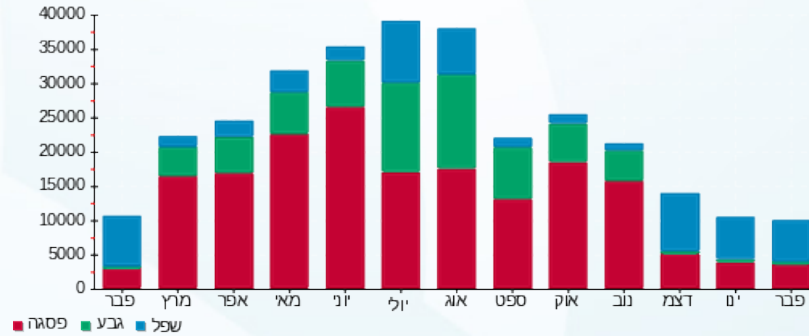



08/03/22 תאריך הפקה:
 28/02/22 תאריך קריאה נוכחית:
 01/02/22 תאריך קריאה קודמת:

שם דייר: פוטוולטאי
 שם אתר: עמק סנטר עפולה משולב

לקוח/ה נכבד/ה, אנו מתכבדים להגיש את חישוב צריכת החשמל לתקופה 01/02/22 - 28/02/22:

פוטוולטאי - 1 - 20281653(3x400)

סה"כ לתשלום	מחיר לקוט"ש בא"ג	סה"כ צריכה בקוט"ש	קריאה נוכחית	קריאה קודמת	סוג צריכה	סוג תעריף
			28/02/22	01/02/22		פרטי חשבון עבור תאריכים:
0.00 ₪	95.84	0.00	0.00	0.00	פסגה	777
0.00 ₪	57.97	0.00	0.00	0.00	גבע	778
0.00 ₪	35.63	0.00	0.00	0.00	שפל	779

סה"כ לדייר:

שיא ביקוש	סה"כ	שפל	גבע	פסגה
0.08	0.00	0.00	0.00	0.00
	0.00 ₪	0.00 ₪	0.00 ₪	0.00 ₪

סה"כ צריכה
 סה"כ לתשלום

0.00 ₪	תשלום קבוע	
66.27 ₪	תשלום עבור גודל חיבור KVA (3x400)	
66.27 ₪	סה"כ לתשלום	לא כולל מע"מ



08/03/22 תאריך הפקדה:
 28/02/22 תאריך קריאה נוכחית:
 01/02/22 תאריך קריאה קודמת:

שם דייר: פוטלוקר
 שם אתר: עמק סנטר עפולה משולב

לקוח/ה נכבד/ה, אנו מתכבדים להגיש את חישוב צריכת החשמל לתקופה 01/02/22 - 28/02/22:

פוטלוקר - 8 - 00023837 (3x160)

סוג תעריף	סוג צריכה	קריאה קודמת	קריאה נוכחית	סה"כ צריכה בקוט"ש	מחיר לקוט"ש בא"ג	סה"כ לתשלום
			28/02/22	01/02/22	פרטי חשבון עבור תאריכים:	
777	פסגה	430,737.22	431,302.00	564.79	95.84	541.29 ₪
778	גבע	254,192.77	254,270.13	77.36	57.97	44.85 ₪
779	שפל	162,677.67	163,782.44	1,104.77	35.63	393.63 ₪

ציבורי

סוג תעריף	סוג צריכה	קריאה קודמת	קריאה נוכחית	סה"כ צריכה בקוט"ש	מחיר לקוט"ש בא"ג	סה"כ לתשלום
			28/02/22	01/02/22	פרטי חשבון עבור תאריכים:	
777	פסגה			0.000	95.84	0.00 ₪
778	גבע			0.000	57.97	0.00 ₪
779	שפל			0.000	35.63	0.00 ₪

סה"כ לדירה:

פסגה	גבע	שפל	סה"כ	שיא ביקוש
564.79	77.36	1,104.77	1,746.92	5.94
₪ 541.29	₪ 44.85	₪ 393.63	₪ 979.77	

סה"כ צריכה
 סה"כ לתשלום

214.45 ₪	תשלום קבוע	
26.51 ₪	תשלום עבור גודל חיבור בKVA (3x160)	
1,220.73 ₪	סה"כ לתשלום	לא כולל מע"מ

התפלגות חיוב בש"ח לפי תע"ז

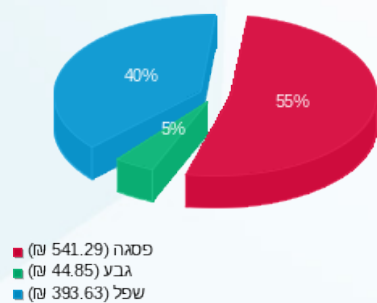

הסטוריית צריכה בקוט"ש

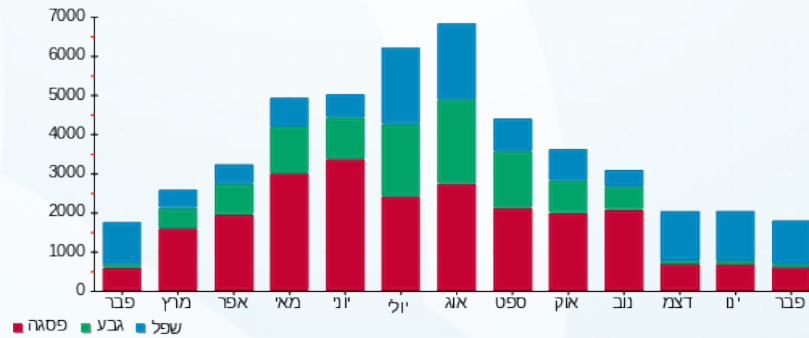

08/03/22 תאריך הפקה:
 28/02/22 תאריך קריאה נוכחית:
 01/02/22 תאריך קריאה קודמת:

שם דייר: פוקס הום
 שם אתר: עמק סנטר עפולה משולב

לקוח/ה נכבד/ה, אנו מתכבדים להגיש את חישוב צריכת החשמל לתקופה 01/02/22 - 28/02/22:

פוקס הום - 1 - 13080899 (3x400)

סוג תעריף	סוג צריכה	קריאה קודמת	קריאה נוכחית	סה"כ צריכה בקוט"ש	מחיר לקוט"ש בא"ג	סה"כ לתשלום
			28/02/22	01/02/22	פרטי חשבון עבור תאריכים:	
777	פסגה	300,456.40	302,115.20	1,658.80	95.84	1,589.79 ₪
778	גבע	132,093.20	132,312.40	219.20	57.97	127.07 ₪
779	שפל	129,441.20	132,284.40	2,843.20	35.63	1,013.03 ₪

ציבורי

סוג תעריף	סוג צריכה	קריאה קודמת	קריאה נוכחית	סה"כ צריכה בקוט"ש	מחיר לקוט"ש בא"ג	סה"כ לתשלום
			28/02/22	01/02/22	פרטי חשבון עבור תאריכים:	
777	פסגה			0.000	95.84	0.00 ₪
778	גבע			0.000	57.97	0.00 ₪
779	שפל			0.000	35.63	0.00 ₪

סה"כ לדירה:

פסגה	גבע	שפל	סה"כ	שיא ביקוש
1,658.80	219.20	2,843.20	4,721.20	65.55
1,589.79 ₪	127.07 ₪	1,013.03 ₪	2,729.90 ₪	

סה"כ צריכה
 סה"כ לתשלום

214.45 ₪	תשלום קבוע	
66.27 ₪	תשלום עבור גודל חיבור בKVA (3x400)	
3,010.62 ₪	סה"כ לתשלום	לא כולל מע"מ

התפלגות חיוב בש"ח לפי תע"ז

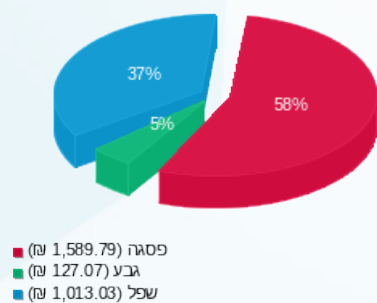

הסטוריית צריכה בקוט"ש

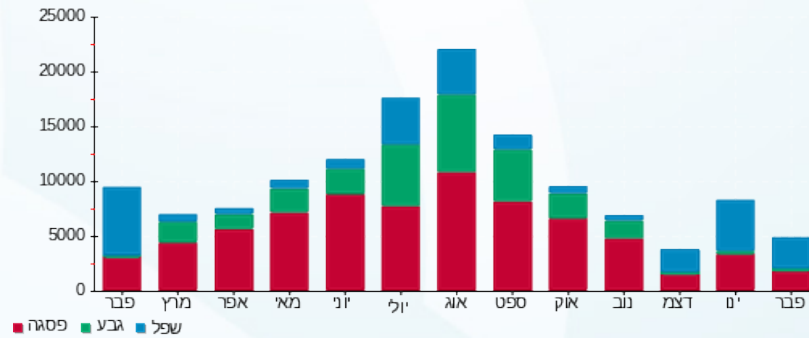



08/03/22

תאריך הפקדה:

שם דייר: פיצה פיקו

28/02/22

תאריך קריאה נוכחית:

שם אתר: עמק סנטר עפולה משולב

01/02/22

תאריך קריאה קודמת:

לקוח/ה נכבד/ה, אנו מתכבדים להגיש את חישוב צריכת החשמל לתקופה 01/02/22 - 28/02/22:

פיצה פיקו - 8 - 00024445 (3x125)

סוג תעריף	סוג צריכה	קריאה קודמת	קריאה נוכחית	סה"כ צריכה בקוט"ש	מחיר לקוט"ש בא"ג	סה"כ לתשלום
			28/02/22	01/02/22	פרטי חשבון עבור תאריכים:	
777	פסגה	152,102.67	153,151.74	1,049.07	95.84	1,005.43 ₪
778	גבע	67,455.71	67,690.03	234.32	57.97	135.84 ₪
779	שפל	99,261.41	101,157.95	1,896.54	35.63	675.74 ₪

ציבורי

סוג תעריף	סוג צריכה	קריאה קודמת	קריאה נוכחית	סה"כ צריכה בקוט"ש	מחיר לקוט"ש בא"ג	סה"כ לתשלום
			28/02/22	01/02/22	פרטי חשבון עבור תאריכים:	
777	פסגה			0.000	95.84	0.00 ₪
778	גבע			0.000	57.97	0.00 ₪
779	שפל			0.000	35.63	0.00 ₪

סה"כ לדירה:

פסגה	גבע	שפל	סה"כ	שיא ביקוש
1,049.07	234.32	1,896.54	3,179.93	18.22
1,005.43 ₪	135.84 ₪	675.74 ₪	1,817.00 ₪	

סה"כ צריכה
סה"כ לתשלום

214.45 ₪	תשלום קבוע	
20.71 ₪	תשלום עבור גודל חיבור בKVA (3x125)	
2,052.16 ₪	סה"כ לתשלום	לא כולל מע"מ

התפלגות חיוב בש"ח לפי תע"ז

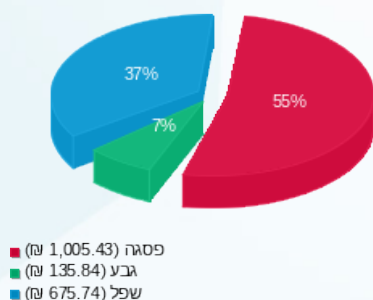

הסטוריית צריכה בקוט"ש

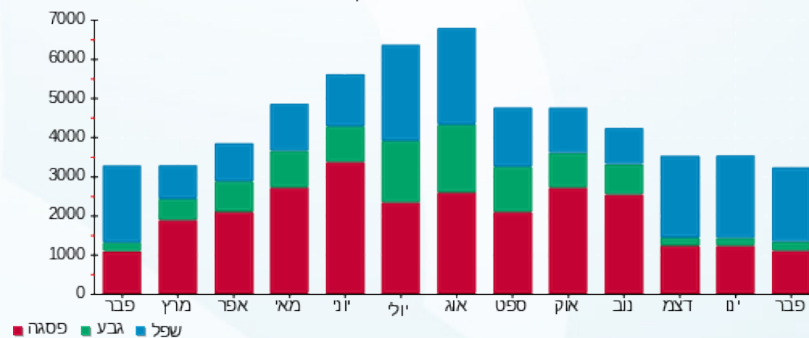



08/03/22

תאריך הפקדה:

28/02/22

תאריך קריאה נוכחית:

01/02/22

תאריך קריאה קודמת:

שם דייר: פיצויה
שם אתר: עמק סנטר עפולה משולב

לקוח/ה נכבד/ה, אנו מתכבדים להגיש את חישוב צריכת החשמל לתקופה 01/02/22 - 28/02/22:

פיצויה - 8 - 00023856 (3x63)

סוג תעריף	סוג צריכה	קריאה קודמת	קריאה נוכחית	סה"כ צריכה בקוט"ש	מחיר לקוט"ש בא"ג	סה"כ לתשלום
			28/02/22	01/02/22	פרטי חשבון עבור תאריכים:	
777	פסגה	399,355.72	400,139.98	784.26	95.84	751.63 ₪
778	גבע	275,685.70	275,971.33	285.62	57.97	165.58 ₪
779	שפל	415,000.39	417,669.02	2,668.63	35.63	950.83 ₪

ציבורי

סוג תעריף	סוג צריכה	קריאה קודמת	קריאה נוכחית	סה"כ צריכה בקוט"ש	מחיר לקוט"ש בא"ג	סה"כ לתשלום
			28/02/22	01/02/22	פרטי חשבון עבור תאריכים:	
777	פסגה			0.000	95.84	0.00 ₪
778	גבע			0.000	57.97	0.00 ₪
779	שפל			0.000	35.63	0.00 ₪

סה"כ לדירה:

פסגה	גבע	שפל	סה"כ	שיא ביקוש
784.26	285.62	2,668.63	3,738.51	10.55
751.63 ₪	165.58 ₪	950.83 ₪	1,868.04 ₪	

סה"כ צריכה
סה"כ לתשלום

214.45 ₪	תשלום קבוע	
10.44 ₪	תשלום עבור גודל חיבור בKVA (3x63)	
2,092.93 ₪	סה"כ לתשלום	לא כולל מע"מ

התפלגות חיוב בש"ח לפי תע"ז

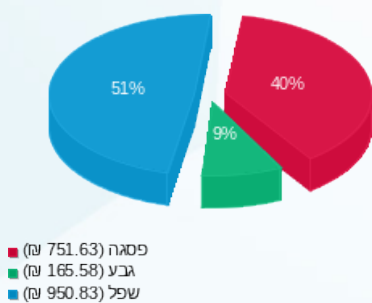

הסטוריית צריכה בקוט"ש

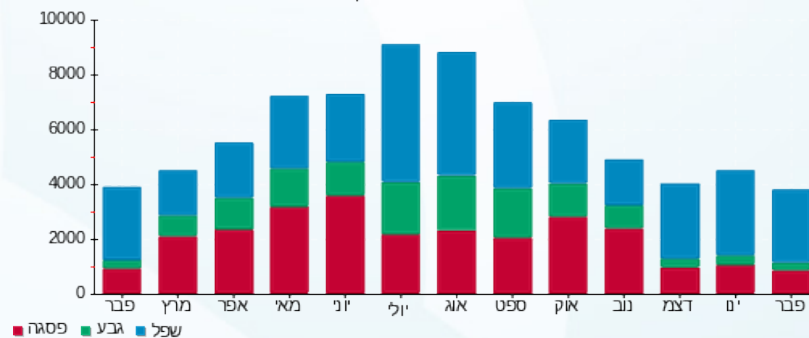



08/03/22 תאריך הפקה:
 28/02/22 תאריך קריאה נוכחית:
 01/02/22 תאריך קריאה קודמת:

שם דייר: ציבורי - לידיעה
 שם אתר: עמק סנטר עפולה משולב

לקוח/ה נכבד/ה, אנו מתכבדים להגיש את חישוב צריכת החשמל לתקופה 01/02/22 - 28/02/22:

פוזת - 2 - 00016050

סוג תעריף	סוג צריכה	קריאה קודמת	קריאה נוכחית	סה"כ צריכה בקוט"ש	מחיר לקוט"ש בא"ג	סה"כ לתשלום
			28/02/22	01/02/22	פרטי חשבון עבור תאריכים:	
777	פסגה	3,364,722.22	3,368,094.49	-3,372.26	95.84	₪ -3,231.98
778	גבע	1,806,404.09	1,806,716.85	-312.76	57.97	₪ -181.31
779	שפל	1,537,454.88	1,543,548.94	-6,094.06	35.63	₪ -2,171.31

דוכן נקיטות - 3 - 00016050

סוג תעריף	סוג צריכה	קריאה קודמת	קריאה נוכחית	סה"כ צריכה בקוט"ש	מחיר לקוט"ש בא"ג	סה"כ לתשלום
			28/02/22	01/02/22	פרטי חשבון עבור תאריכים:	
777	פסגה	211,368.95	211,954.15	-585.21	95.84	₪ -560.86
778	גבע	120,293.07	120,346.31	-53.24	57.97	₪ -30.86
779	שפל	68,744.23	69,602.37	-858.14	35.63	₪ -305.76

דוכן גלידה - 4 - 00016050

סוג תעריף	סוג צריכה	קריאה קודמת	קריאה נוכחית	סה"כ צריכה בקוט"ש	מחיר לקוט"ש בא"ג	סה"כ לתשלום
			28/02/22	01/02/22	פרטי חשבון עבור תאריכים:	
777	פסגה	127,675.51	128,883.26	-1,207.75	95.84	₪ -1,157.51
778	גבע	98,592.60	98,889.84	-297.24	57.97	₪ -172.31
779	שפל	81,239.84	83,762.92	-2,523.09	35.63	₪ -898.98

טעינת רכבים חשמליים - 5 - 00016050

סוג תעריף	סוג צריכה	קריאה קודמת	קריאה נוכחית	סה"כ צריכה בקוט"ש	מחיר לקוט"ש בא"ג	סה"כ לתשלום
			28/02/22	01/02/22	פרטי חשבון עבור תאריכים:	
777	פסגה	921,905.04	922,483.81	-578.77	95.84	₪ -554.69
778	גבע	982,847.89	982,946.81	-98.93	57.97	₪ -57.35
779	שפל	901,642.13	903,083.35	-1,441.22	35.63	₪ -513.51



סקטור טאון - 2 - 00022683

סה"כ לתשלום	מחיר לקוט"ש בא"ג	סה"כ צריכה בקוט"ש	קריאה נוכחית	קריאה קודמת	סוג צריכה	סוג תעריף
			28/02/22	01/02/22	פרטי חשבון עבור תאריכים:	
₪ -815.24	95.84	-850.63	571,980.46	571,129.83	פסגה	777
₪ -54.81	57.97	-94.55	348,238.04	348,143.49	גבע	778
₪ -556.30	35.63	-1,561.32	386,358.31	384,796.99	שפל	779

גולברי - 3 - 00022683

סה"כ לתשלום	מחיר לקוט"ש בא"ג	סה"כ צריכה בקוט"ש	קריאה נוכחית	קריאה קודמת	סוג צריכה	סוג תעריף
			28/02/22	01/02/22	פרטי חשבון עבור תאריכים:	
₪ -1,107.46	95.84	-1,155.53	436,660.03	435,504.50	פסגה	777
₪ -70.82	57.97	-122.17	277,304.67	277,182.50	גבע	778
₪ -576.82	35.63	-1,618.91	306,433.90	304,814.99	שפל	779

רויאלטי - גיפטי - 4 - 00022683

סה"כ לתשלום	מחיר לקוט"ש בא"ג	סה"כ צריכה בקוט"ש	קריאה נוכחית	קריאה קודמת	סוג צריכה	סוג תעריף
			28/02/22	01/02/22	פרטי חשבון עבור תאריכים:	
₪ -189.22	95.84	-197.43	85,061.94	84,864.51	פסגה	777
₪ -14.92	57.97	-25.73	55,032.87	55,007.14	גבע	778
₪ -134.99	35.63	-378.87	64,485.15	64,106.28	שפל	779

אדיס - 5 - 00022683

סה"כ לתשלום	מחיר לקוט"ש בא"ג	סה"כ צריכה בקוט"ש	קריאה נוכחית	קריאה קודמת	סוג צריכה	סוג תעריף
			28/02/22	01/02/22	פרטי חשבון עבור תאריכים:	
₪ -1,439.96	95.84	-1,502.46	94,796.28	93,293.82	פסגה	777
₪ -103.56	57.97	-178.64	81,385.52	81,206.89	גבע	778
₪ -980.30	35.63	-2,751.33	84,539.61	81,788.27	שפל	779

אופטיקה הלפרין - 6 - 00022683

סה"כ לתשלום	מחיר לקוט"ש בא"ג	סה"כ צריכה בקוט"ש	קריאה נוכחית	קריאה קודמת	סוג צריכה	סוג תעריף
			28/02/22	01/02/22	פרטי חשבון עבור תאריכים:	
₪ -301.97	95.84	-315.08	155,129.78	154,814.71	פסגה	777
₪ -28.05	57.97	-48.39	77,134.31	77,085.92	גבע	778
₪ -249.05	35.63	-698.98	110,510.17	109,811.19	שפל	779



קפה גרג - 7 - 00023821

סוג תעריף	סוג צריכה	קריאה קודמת	קריאה נוכחית	סה"כ צריכה בקוט"ש	מחיר לקוט"ש בא"ג	סה"כ לתשלום
פרטי חשבון עבור תאריכים:			28/02/22	01/02/22		
777	פסגה	275,970.03	277,772.70	-1,802.67	95.84	₪ -1,727.68
778	גבע	118,444.01	118,853.71	-409.70	57.97	₪ -237.51
779	שפל	225,551.35	229,931.92	-4,380.57	35.63	₪ -1,560.80

מננו - 8 - 00023821

סוג תעריף	סוג צריכה	קריאה קודמת	קריאה נוכחית	סה"כ צריכה בקוט"ש	מחיר לקוט"ש בא"ג	סה"כ לתשלום
פרטי חשבון עבור תאריכים:			28/02/22	01/02/22		
777	פסגה	758,676.58	758,676.58	0.00	95.84	₪ 0.00
778	גבע	299,769.34	299,769.34	0.00	57.97	₪ 0.00
779	שפל	277,446.53	277,446.53	0.00	35.63	₪ 0.00

פליפוט - 1 - 00023831

סוג תעריף	סוג צריכה	קריאה קודמת	קריאה נוכחית	סה"כ צריכה בקוט"ש	מחיר לקוט"ש בא"ג	סה"כ לתשלום
פרטי חשבון עבור תאריכים:			28/02/22	01/02/22		
777	פסגה	183,772.80	183,786.19	-13.39	95.84	₪ -12.84
778	גבע	75,884.70	75,889.88	-5.18	57.97	₪ -3.00
779	שפל	66,870.10	66,914.43	-44.32	35.63	₪ -15.79

מגבות ערד - 2 - 00023831

סוג תעריף	סוג צריכה	קריאה קודמת	קריאה נוכחית	סה"כ צריכה בקוט"ש	מחיר לקוט"ש בא"ג	סה"כ לתשלום
פרטי חשבון עבור תאריכים:			28/02/22	01/02/22		
777	פסגה	205,254.58	205,538.67	-284.09	95.84	₪ -272.27
778	גבע	83,698.96	83,746.73	-47.76	57.97	₪ -27.69
779	שפל	76,892.81	77,447.12	-554.31	35.63	₪ -197.50

נעלי גזית - 3 - 00023831

סוג תעריף	סוג צריכה	קריאה קודמת	קריאה נוכחית	סה"כ צריכה בקוט"ש	מחיר לקוט"ש בא"ג	סה"כ לתשלום
פרטי חשבון עבור תאריכים:			28/02/22	01/02/22		
777	פסגה	192,749.14	193,279.30	-530.16	95.84	₪ -508.10
778	גבע	79,080.35	79,289.52	-209.17	57.97	₪ -121.26
779	שפל	130,130.86	132,102.13	-1,971.27	35.63	₪ -702.36



הודיס - 4 - 00023831

סה"כ לתשלום	מחיר לקוט"ש בא"ג	סה"כ צריכה בקוט"ש	קריאה נוכחית	קריאה קודמת	סוג צריכה	סוג תעריף
			28/02/22	01/02/22	פרטי חשבון עבור תאריכים:	
₪ -423.61	95.84	-442.00	249,122.66	248,680.67	פסגה	777
₪ -24.44	57.97	-42.15	115,587.34	115,545.18	גבע	778
₪ -240.42	35.63	-674.77	104,269.34	103,594.57	שפל	779

עונות - 5 - 00023831

סה"כ לתשלום	מחיר לקוט"ש בא"ג	סה"כ צריכה בקוט"ש	קריאה נוכחית	קריאה קודמת	סוג צריכה	סוג תעריף
			28/02/22	01/02/22	פרטי חשבון עבור תאריכים:	
₪ -285.65	95.84	-298.05	209,474.98	209,176.93	פסגה	777
₪ -20.90	57.97	-36.06	91,650.62	91,614.57	גבע	778
₪ -149.52	35.63	-419.65	67,893.38	67,473.74	שפל	779

ריקושט - 6 - 00023831

סה"כ לתשלום	מחיר לקוט"ש בא"ג	סה"כ צריכה בקוט"ש	קריאה נוכחית	קריאה קודמת	סוג צריכה	סוג תעריף
			28/02/22	01/02/22	פרטי חשבון עבור תאריכים:	
₪ -256.16	95.84	-267.28	399,022.52	398,755.24	פסגה	777
₪ -21.70	57.97	-37.43	187,243.01	187,205.58	גבע	778
₪ -169.26	35.63	-475.05	164,803.78	164,328.73	שפל	779

משביר - 7 - 00023831

סה"כ לתשלום	מחיר לקוט"ש בא"ג	סה"כ צריכה בקוט"ש	קריאה נוכחית	קריאה קודמת	סוג צריכה	סוג תעריף
			28/02/22	01/02/22	פרטי חשבון עבור תאריכים:	
₪ -4,757.79	95.84	-4,964.30	2,628,468.66	2,623,504.36	פסגה	777
₪ -609.53	57.97	-1,051.45	1,060,438.33	1,059,386.88	גבע	778
₪ -4,485.71	35.63	-12,589.71	800,753.55	788,163.84	שפל	779

שנאי 2 - 1 - 00023834

סה"כ לתשלום	מחיר לקוט"ש בא"ג	סה"כ צריכה בקוט"ש	קריאה נוכחית	קריאה קודמת	סוג צריכה	סוג תעריף
			28/02/22	01/02/22	פרטי חשבון עבור תאריכים:	
₪ 27,031.24	95.84	28,204.55	16,373,584.05	16,345,379.50	פסגה	777
₪ 2,335.79	57.97	4,029.30	9,198,450.20	9,194,420.90	גבע	778
₪ 20,364.04	35.63	57,154.20	7,767,323.50	7,710,169.30	שפל	779



סופר פארם - 2 - 00023834

סה"כ לתשלום	מחיר לקוט"ש בא"ג	סה"כ צריכה בקוט"ש	קריאה נוכחית	קריאה קודמת	סוג צריכה	סוג תעריף
			28/02/22	01/02/22	פרטי חשבון עבור תאריכים:	
₪ -5,710.35	95.84	-5,958.21	2,355,900.004	2,349,941.79	פסגה	777
₪ -809.70	57.97	-1,396.76	1,449,151.10	1,447,754.34	גבע	778
₪ -5,606.79	35.63	-15,736.14	1,547,145.78	1,531,409.64	שפל	779

סופר פארם - 3 - 00023834

סה"כ לתשלום	מחיר לקוט"ש בא"ג	סה"כ צריכה בקוט"ש	קריאה נוכחית	קריאה קודמת	סוג צריכה	סוג תעריף
			28/02/22	01/02/22	פרטי חשבון עבור תאריכים:	
₪ -1,800.01	95.84	-1,878.14	1,263,602.79	1,261,724.65	פסגה	777
₪ -108.05	57.97	-186.39	716,611.33	716,424.94	גבע	778
₪ -1,076.17	35.63	-3,020.40	635,762.47	632,742.07	שפל	779

קאסטרו - 4 - 00023834

סה"כ לתשלום	מחיר לקוט"ש בא"ג	סה"כ צריכה בקוט"ש	קריאה נוכחית	קריאה קודמת	סוג צריכה	סוג תעריף
			28/02/22	01/02/22	פרטי חשבון עבור תאריכים:	
₪ -2,330.16	95.84	-2,431.30	1,577,509.54	1,575,078.24	פסגה	777
₪ -202.38	57.97	-349.11	976,498.02	976,148.90	גבע	778
₪ -1,859.61	35.63	-5,219.23	851,267.59	846,048.36	שפל	779

טוגו - 5 - 00023834

סה"כ לתשלום	מחיר לקוט"ש בא"ג	סה"כ צריכה בקוט"ש	קריאה נוכחית	קריאה קודמת	סוג צריכה	סוג תעריף
			28/02/22	01/02/22	פרטי חשבון עבור תאריכים:	
₪ -1,139.03	95.84	-1,188.47	924,365.02	923,176.54	פסגה	777
₪ -53.86	57.97	-92.91	662,539.06	662,446.16	גבע	778
₪ -699.34	35.63	-1,962.78	335,856.77	333,893.99	שפל	779

גולף - 6 - 00023834

סה"כ לתשלום	מחיר לקוט"ש בא"ג	סה"כ צריכה בקוט"ש	קריאה נוכחית	קריאה קודמת	סוג צריכה	סוג תעריף
			28/02/22	01/02/22	פרטי חשבון עבור תאריכים:	
₪ -4,883.87	95.84	-5,095.86	3,789,007.25	3,783,911.39	פסגה	777
₪ -249.19	57.97	-429.86	2,206,988.80	2,206,558.94	גבע	778
₪ -3,234.33	35.63	-9,077.54	1,722,233.16	1,713,155.62	שפל	779



טרקלין - 2 - 00023837

סוג תעריף	סוג צריכה	קריאה קודמת	קריאה נוכחית	סה"כ צריכה בקוט"ש	מחיר לקוט"ש בא"ג	סה"כ לתשלום
פרטי חשבון עבור תאריכים:			28/02/22	01/02/22		
777	פסגה	905,470.67	906,786.31	-1,315.64	95.84	₪ -1,260.91
778	גבע	490,060.82	490,255.88	-195.07	57.97	₪ -113.08
779	שפל	330,201.08	332,429.98	-2,228.90	35.63	₪ -794.16

נעלי נטלי - 3 - 00023837

סוג תעריף	סוג צריכה	קריאה קודמת	קריאה נוכחית	סה"כ צריכה בקוט"ש	מחיר לקוט"ש בא"ג	סה"כ לתשלום
פרטי חשבון עבור תאריכים:			28/02/22	01/02/22		
777	פסגה	68,101.82	68,222.58	-120.76	95.84	₪ -115.74
778	גבע	25,942.59	25,942.59	0.00	57.97	₪ 0.00
779	שפל	34,158.13	34,319.90	-161.77	35.63	₪ -57.64

שבו - 7 - 00023837

סוג תעריף	סוג צריכה	קריאה קודמת	קריאה נוכחית	סה"כ צריכה בקוט"ש	מחיר לקוט"ש בא"ג	סה"כ לתשלום
פרטי חשבון עבור תאריכים:			28/02/22	01/02/22		
777	פסגה	693,663.00	694,246.64	-583.64	95.84	₪ -559.36
778	גבע	386,814.34	386,880.95	-66.61	57.97	₪ -38.61
779	שפל	196,235.76	197,163.63	-927.86	35.63	₪ -330.60

TNT / הוניגמן - 8 - 00023837

סוג תעריף	סוג צריכה	קריאה קודמת	קריאה נוכחית	סה"כ צריכה בקוט"ש	מחיר לקוט"ש בא"ג	סה"כ לתשלום
פרטי חשבון עבור תאריכים:			28/02/22	01/02/22		
777	פסגה	430,737.22	431,302.00	-564.79	95.84	₪ -541.29
778	גבע	254,192.77	254,270.13	-77.36	57.97	₪ -44.85
779	שפל	162,677.67	163,782.44	-1,104.77	35.63	₪ -393.63

הוניגמן נשים - 2 - 00023848

סוג תעריף	סוג צריכה	קריאה קודמת	קריאה נוכחית	סה"כ צריכה בקוט"ש	מחיר לקוט"ש בא"ג	סה"כ לתשלום
פרטי חשבון עבור תאריכים:			28/02/22	01/02/22		
777	פסגה	631,403.43	632,404.96	-1,001.53	95.84	₪ -959.87
778	גבע	350,689.60	350,792.36	-102.76	57.97	₪ -59.57
779	שפל	217,719.83	219,196.53	-1,476.71	35.63	₪ -526.15



אילנה - 3 - 00023848

סה"כ לתשלום	מחיר לקוט"ש בא"ג	סה"כ צריכה בקוט"ש	קריאה נוכחית	קריאה קודמת	סוג צריכה	סוג תעריף
			28/02/22	01/02/22	פרטי חשבון עבור תאריכים:	
₪ -590.94	95.84	-616.59	205,898.77	205,282.19	פסגה	777
₪ -13.88	57.97	-23.95	101,803.40	101,779.45	גבע	778
₪ -343.52	35.63	-964.13	73,086.08	72,121.95	שפל	779

מרק שנטל - 4 - 00023848

סה"כ לתשלום	מחיר לקוט"ש בא"ג	סה"כ צריכה בקוט"ש	קריאה נוכחית	קריאה קודמת	סוג צריכה	סוג תעריף
			28/02/22	01/02/22	פרטי חשבון עבור תאריכים:	
₪ -1,372.21	95.84	-1,431.77	313,522.32	312,090.55	פסגה	777
₪ -127.95	57.97	-220.72	156,987.30	156,766.58	גבע	778
₪ -989.80	35.63	-2,778.00	103,542.16	100,764.16	שפל	779

מגנוליה - 6 - 00023848

סה"כ לתשלום	מחיר לקוט"ש בא"ג	סה"כ צריכה בקוט"ש	קריאה נוכחית	קריאה קודמת	סוג צריכה	סוג תעריף
			28/02/22	01/02/22	פרטי חשבון עבור תאריכים:	
₪ -164.10	95.84	-171.22	29,272.69	29,101.47	פסגה	777
₪ -21.28	57.97	-36.71	12,802.67	12,765.96	גבע	778
₪ -114.92	35.63	-322.53	30,662.30	30,339.77	שפל	779

המשביר מחסני אופנה - 7 - 00023848

סה"כ לתשלום	מחיר לקוט"ש בא"ג	סה"כ צריכה בקוט"ש	קריאה נוכחית	קריאה קודמת	סוג צריכה	סוג תעריף
			28/02/22	01/02/22	פרטי חשבון עבור תאריכים:	
₪ -2,907.21	95.84	-3,033.40	2,915,241.39	2,912,207.98	פסגה	777
₪ -147.05	57.97	-253.67	1,523,100.95	1,522,847.28	גבע	778
₪ -2,025.67	35.63	-5,685.30	1,293,188.10	1,287,502.80	שפל	779

צילדרן פלייס - 8 - 00023848

סה"כ לתשלום	מחיר לקוט"ש בא"ג	סה"כ צריכה בקוט"ש	קריאה נוכחית	קריאה קודמת	סוג צריכה	סוג תעריף
			28/02/22	01/02/22	פרטי חשבון עבור תאריכים:	
₪ -1,228.08	95.84	-1,281.39	292,826.98	291,545.59	פסגה	777
₪ -73.36	57.97	-126.54	142,001.46	141,874.92	גבע	778
₪ -774.32	35.63	-2,173.23	194,359.09	192,185.86	שפל	779



פרטנר - 1 - 00023856

סוג תעריף	סוג צריכה	קריאה קודמת	קריאה נוכחית	סה"כ צריכה בקוט"ש	מחיר לקוט"ש בא"ג	סה"כ לתשלום
			28/02/22	01/02/22	פרטי חשבון עבור תאריכים:	
777	פסגה	536,053.97	536,651.18	-597.21	95.84	₪ -572.37
778	גבע	250,036.49	250,090.35	-53.86	57.97	₪ -31.22
779	שפל	186,009.45	186,856.53	-847.08	35.63	₪ -301.82

קרייזי ליינ - 2 - 00023856

סוג תעריף	סוג צריכה	קריאה קודמת	קריאה נוכחית	סה"כ צריכה בקוט"ש	מחיר לקוט"ש בא"ג	סה"כ לתשלום
			28/02/22	01/02/22	פרטי חשבון עבור תאריכים:	
777	פסגה	626,243.25	627,299.88	-1,056.63	95.84	₪ -1,012.67
778	גבע	340,961.60	341,046.00	-84.40	57.97	₪ -48.93
779	שפל	216,092.36	217,595.97	-1,503.61	35.63	₪ -535.73

מאיו (תפוחי אדמה - 7 - 00023856)

סוג תעריף	סוג צריכה	קריאה קודמת	קריאה נוכחית	סה"כ צריכה בקוט"ש	מחיר לקוט"ש בא"ג	סה"כ לתשלום
			28/02/22	01/02/22	פרטי חשבון עבור תאריכים:	
777	פסגה	52,606.01	52,987.61	-381.60	95.84	₪ -365.73
778	גבע	24,901.45	24,947.11	-45.65	57.97	₪ -26.47
779	שפל	24,590.67	25,138.30	-547.62	35.63	₪ -195.12

פיצוציה - 8 - 00023856

סוג תעריף	סוג צריכה	קריאה קודמת	קריאה נוכחית	סה"כ צריכה בקוט"ש	מחיר לקוט"ש בא"ג	סה"כ לתשלום
			28/02/22	01/02/22	פרטי חשבון עבור תאריכים:	
777	פסגה	399,355.72	400,139.98	-784.26	95.84	₪ -751.63
778	גבע	275,685.70	275,971.33	-285.62	57.97	₪ -165.58
779	שפל	415,000.39	417,669.02	-2,668.63	35.63	₪ -950.83

שנאי 1 - 1 - 00023902

סוג תעריף	סוג צריכה	קריאה קודמת	קריאה נוכחית	סה"כ צריכה בקוט"ש	מחיר לקוט"ש בא"ג	סה"כ לתשלום
			28/02/22	01/02/22	פרטי חשבון עבור תאריכים:	
777	פסגה	10,829,190.40	10,842,243.30	13,052.90	95.84	₪ 12,509.90
778	גבע	7,626,377.50	7,629,398.60	3,021.10	57.97	₪ 1,751.33
779	שפל	8,228,926.45	8,260,163.60	31,237.15	35.63	₪ 11,129.80



דיאגנזה - 1 - 00024435

סוג תעריף	סוג צריכה	קריאה קודמת	קריאה נוכחית	סה"כ צריכה בקוט"ש	מחיר לקוט"ש בא"ג	סה"כ לתשלום
פרטי חשבון עבור תאריכים:						
777	פסגה	01/02/22	28/02/22	1,448,104.62	95.84	1,615.99 ₪
778	גבע	846,415.86	846,713.36	-297.50	57.97	172.46 ₪
779	שפל	715,267.50	719,047.23	-3,779.74	35.63	1,346.72 ₪

רהיטי השלושה - 2 - 00024435

סוג תעריף	סוג צריכה	קריאה קודמת	קריאה נוכחית	סה"כ צריכה בקוט"ש	מחיר לקוט"ש בא"ג	סה"כ לתשלום
פרטי חשבון עבור תאריכים:						
777	פסגה	01/02/22	28/02/22	981,293.13	95.84	716.84 ₪
778	גבע	533,927.28	533,948.86	-21.58	57.97	12.51 ₪
779	שפל	545,808.27	547,362.36	-1,554.09	35.63	553.72 ₪

אירוקה - 3 - 00024435

סוג תעריף	סוג צריכה	קריאה קודמת	קריאה נוכחית	סה"כ צריכה בקוט"ש	מחיר לקוט"ש בא"ג	סה"כ לתשלום
פרטי חשבון עבור תאריכים:						
777	פסגה	01/02/22	28/02/22	428,026.75	95.84	847.19 ₪
778	גבע	218,059.23	218,177.11	-117.88	57.97	68.34 ₪
779	שפל	152,503.63	153,732.53	-1,228.90	35.63	437.86 ₪

24/7 - 4 - 00024435

סוג תעריף	סוג צריכה	קריאה קודמת	קריאה נוכחית	סה"כ צריכה בקוט"ש	מחיר לקוט"ש בא"ג	סה"כ לתשלום
פרטי חשבון עבור תאריכים:						
777	פסגה	01/02/22	28/02/22	510,072.71	95.84	1,556.99 ₪
778	גבע	247,630.66	247,790.06	-159.41	57.97	92.41 ₪
779	שפל	199,918.42	202,154.06	-2,235.65	35.63	796.56 ₪

נקודה אדומה - 6 - 00024435

סוג תעריף	סוג צריכה	קריאה קודמת	קריאה נוכחית	סה"כ צריכה בקוט"ש	מחיר לקוט"ש בא"ג	סה"כ לתשלום
פרטי חשבון עבור תאריכים:						
777	פסגה	01/02/22	28/02/22	44,925.70	95.84	257.89 ₪
778	גבע	17,238.87	17,291.74	-52.87	57.97	30.65 ₪
779	שפל	22,465.75	23,043.17	-577.42	35.63	205.73 ₪



אל אורית - 1 - 00024445

סוג תעריף	סוג צריכה	קריאה קודמת	קריאה נוכחית	סה"כ צריכה בקוט"ש	מחיר לקוט"ש בא"ג	סה"כ לתשלום
פרטי חשבון עבור תאריכים:			28/02/22	01/02/22		
777	פסגה	1,783,768.37	1,788,238.27	-4,469.90	95.84	₪ -4,283.95
778	גבע	1,109,789.41	1,111,319.73	-1,530.32	57.97	₪ -887.13
779	שפל	1,829,225.17	1,840,607.53	-11,382.36	35.63	₪ -4,055.53

מקדונלס - 3 - 00024445

סוג תעריף	סוג צריכה	קריאה קודמת	קריאה נוכחית	סה"כ צריכה בקוט"ש	מחיר לקוט"ש בא"ג	סה"כ לתשלום
פרטי חשבון עבור תאריכים:			28/02/22	01/02/22		
777	פסגה	1,109,313.67	1,112,208.90	-2,895.23	95.84	₪ -2,774.78
778	גבע	677,271.32	677,859.63	-588.31	57.97	₪ -341.04
779	שפל	811,691.08	818,211.95	-6,520.87	35.63	₪ -2,323.38

ארומה - 5 - 00024445

סוג תעריף	סוג צריכה	קריאה קודמת	קריאה נוכחית	סה"כ צריכה בקוט"ש	מחיר לקוט"ש בא"ג	סה"כ לתשלום
פרטי חשבון עבור תאריכים:			28/02/22	01/02/22		
777	פסגה	1,298,581.84	1,301,474.62	-2,892.78	95.84	₪ -2,772.44
778	גבע	930,108.51	931,591.14	-1,482.64	57.97	₪ -859.49
779	שפל	1,818,259.52	1,826,495.15	-8,235.63	35.63	₪ -2,934.35

קפה לנדזור - 6 - 00024445

סוג תעריף	סוג צריכה	קריאה קודמת	קריאה נוכחית	סה"כ צריכה בקוט"ש	מחיר לקוט"ש בא"ג	סה"כ לתשלום
פרטי חשבון עבור תאריכים:			28/02/22	01/02/22		
777	פסגה	612,573.96	616,245.77	-3,671.81	95.84	₪ -3,519.06
778	גבע	328,063.85	329,078.60	-1,014.75	57.97	₪ -588.25
779	שפל	676,757.65	686,288.46	-9,530.81	35.63	₪ -3,395.83

מחסי תאורה - 7 - 00024445

סוג תעריף	סוג צריכה	קריאה קודמת	קריאה נוכחית	סה"כ צריכה בקוט"ש	מחיר לקוט"ש בא"ג	סה"כ לתשלום
פרטי חשבון עבור תאריכים:			28/02/22	01/02/22		
777	פסגה	648,161.90	649,610.71	-1,448.81	95.84	₪ -1,388.54
778	גבע	332,620.58	332,790.31	-169.74	57.97	₪ -98.40
779	שפל	225,113.80	227,841.72	-2,727.91	35.63	₪ -971.96



פרמיטיבי - 8 - 00024445

סוג תעריף	סוג צריכה	קריאה קודמת	קריאה נוכחית	סה"כ צריכה בקוט"ש	מחיר לקוט"ש בא"ג	סה"כ לתשלום
פרטי חשבון עבור תאריכים:			28/02/22	01/02/22		
777	פסגה	152,102.67	153,151.74	-1,049.07	95.84	₪ -1,005.43
778	גבע	67,455.71	67,690.03	-234.32	57.97	₪ -135.84
779	שפל	99,261.41	101,157.95	-1,896.54	35.63	₪ -675.74

להיט בראש - 1 - 00024451

סוג תעריף	סוג צריכה	קריאה קודמת	קריאה נוכחית	סה"כ צריכה בקוט"ש	מחיר לקוט"ש בא"ג	סה"כ לתשלום
פרטי חשבון עבור תאריכים:			28/02/22	01/02/22		
777	פסגה	476,053.67	476,601.26	-547.58	95.84	₪ -524.80
778	גבע	212,095.56	212,161.11	-65.54	57.97	₪ -38.00
779	שפל	101,464.86	102,402.59	-937.73	35.63	₪ -334.11

פרנסקו בעמ - 3 - 00024451

סוג תעריף	סוג צריכה	קריאה קודמת	קריאה נוכחית	סה"כ צריכה בקוט"ש	מחיר לקוט"ש בא"ג	סה"כ לתשלום
פרטי חשבון עבור תאריכים:			28/02/22	01/02/22		
777	פסגה	370,637.90	371,252.53	-614.63	95.84	₪ -589.06
778	גבע	216,741.45	216,873.47	-132.03	57.97	₪ -76.54
779	שפל	252,510.67	253,966.46	-1,455.79	35.63	₪ -518.70

קרולינה למקה - 4 - 00024451

סוג תעריף	סוג צריכה	קריאה קודמת	קריאה נוכחית	סה"כ צריכה בקוט"ש	מחיר לקוט"ש בא"ג	סה"כ לתשלום
פרטי חשבון עבור תאריכים:			28/02/22	01/02/22		
777	פסגה	69,810.68	70,566.41	-755.73	95.84	₪ -724.29
778	גבע	26,474.50	26,585.82	-111.33	57.97	₪ -64.54
779	שפל	31,078.53	32,631.10	-1,552.58	35.63	₪ -553.18

ורדינון - 5 - 00024451

סוג תעריף	סוג צריכה	קריאה קודמת	קריאה נוכחית	סה"כ צריכה בקוט"ש	מחיר לקוט"ש בא"ג	סה"כ לתשלום
פרטי חשבון עבור תאריכים:			28/02/22	01/02/22		
777	פסגה	430,573.30	431,320.85	-747.54	95.84	₪ -716.45
778	גבע	204,493.97	204,587.47	-93.50	57.97	₪ -54.20
779	שפל	149,362.26	150,407.03	-1,044.77	35.63	₪ -372.25



סטימצקי - 6 - 00024451

סוג תעריף	סוג צריכה	קריאה קודמת	קריאה נוכחית	סה"כ צריכה בקוט"ש	מחיר לקוט"ש בא"ג	סה"כ לתשלום
פרטי חשבון עבור תאריכים:			28/02/22	01/02/22		
777	פסגה	184,650.01	184,881.53	-231.52	95.84	₪ -221.89
778	גבע	90,947.02	90,993.74	-46.72	57.97	₪ -27.08
779	שפל	80,692.43	81,177.33	-484.90	35.63	₪ -172.77

נעלי נמרוד - 8 - 00024451

סוג תעריף	סוג צריכה	קריאה קודמת	קריאה נוכחית	סה"כ צריכה בקוט"ש	מחיר לקוט"ש בא"ג	סה"כ לתשלום
פרטי חשבון עבור תאריכים:			28/02/22	01/02/22		
777	פסגה	282,902.00	283,636.27	-734.27	95.84	₪ -703.72
778	גבע	141,453.92	141,499.20	-45.28	57.97	₪ -26.25
779	שפל	134,699.31	135,774.49	-1,075.19	35.63	₪ -383.09

שקם אלקטריק - 2 - 00024455

סוג תעריף	סוג צריכה	קריאה קודמת	קריאה נוכחית	סה"כ צריכה בקוט"ש	מחיר לקוט"ש בא"ג	סה"כ לתשלום
פרטי חשבון עבור תאריכים:			28/02/22	01/02/22		
777	פסגה	1,139,463.92	1,142,199.68	-2,735.77	95.84	₪ -2,621.96
778	גבע	438,379.12	438,662.29	-283.17	57.97	₪ -164.15
779	שפל	507,175.29	511,776.94	-4,601.65	35.63	₪ -1,639.57

רנאר - 3 - 00024455

סוג תעריף	סוג צריכה	קריאה קודמת	קריאה נוכחית	סה"כ צריכה בקוט"ש	מחיר לקוט"ש בא"ג	סה"כ לתשלום
פרטי חשבון עבור תאריכים:			28/02/22	01/02/22		
777	פסגה	379,019.11	381,547.42	-2,528.30	95.84	₪ -2,423.13
778	גבע	149,297.02	149,661.64	-364.61	57.97	₪ -211.37
779	שפל	148,848.64	153,254.60	-4,405.96	35.63	₪ -1,569.84

אייס - 4 - 00024455

סוג תעריף	סוג צריכה	קריאה קודמת	קריאה נוכחית	סה"כ צריכה בקוט"ש	מחיר לקוט"ש בא"ג	סה"כ לתשלום
פרטי חשבון עבור תאריכים:			28/02/22	01/02/22		
777	פסגה	2,970,574.70	2,975,559.69	-4,984.99	95.84	₪ -4,777.62
778	גבע	1,243,923.73	1,244,977.93	-1,054.20	57.97	₪ -611.12
779	שפל	1,906,609.30	1,918,434.16	-11,824.87	35.63	₪ -4,213.20



ראשי שלב ב' - 8 - 00024455

סוג תעריף	סוג צריכה	קריאה קודמת	קריאה נוכחית	סה"כ צריכה בקוט"ש	מחיר לקוט"ש בא"ג	סה"כ לתשלום
פרטי חשבון עבור תאריכים:			28/02/22	01/02/22		
777	פסגה	18,292,800.60	18,337,354.65	44,554.05	95.84	42,700.60 ₪
778	גבע	7,761,297.70	7,770,707.05	9,409.35	57.97	5,454.60 ₪
779	שפל	12,725,182.95	12,820,259.95	95,077.00	35.63	33,875.94 ₪

פוקס הום - 1 - 13080899

סוג תעריף	סוג צריכה	קריאה קודמת	קריאה נוכחית	סה"כ צריכה בקוט"ש	מחיר לקוט"ש בא"ג	סה"כ לתשלום
פרטי חשבון עבור תאריכים:			28/02/22	01/02/22		
777	פסגה	300,456.40	302,115.20	-1,658.80	95.84	-1,589.79 ₪
778	גבע	132,093.20	132,312.40	-219.20	57.97	-127.07 ₪
779	שפל	129,441.20	132,284.40	-2,843.20	35.63	-1,013.03 ₪

אמריקן איגל - 2 - 13080899

סוג תעריף	סוג צריכה	קריאה קודמת	קריאה נוכחית	סה"כ צריכה בקוט"ש	מחיר לקוט"ש בא"ג	סה"כ לתשלום
פרטי חשבון עבור תאריכים:			28/02/22	01/02/22		
777	פסגה	444,945.20	448,233.20	-3,288.00	95.84	-3,151.22 ₪
778	גבע	201,846.80	202,748.40	-901.60	57.97	-522.66 ₪
779	שפל	340,667.20	348,026.80	-7,359.60	35.63	-2,622.23 ₪

מרפאות 2 - 5 - 15114176

סוג תעריף	סוג צריכה	קריאה קודמת	קריאה נוכחית	סה"כ צריכה בקוט"ש	מחיר לקוט"ש בא"ג	סה"כ לתשלום
פרטי חשבון עבור תאריכים:			28/02/22	01/02/22		
777	פסגה	44,208.40	44,348.50	-140.10	95.84	-134.27 ₪
778	גבע	14,124.40	14,165.90	-41.50	57.97	-24.06 ₪
779	שפל	18,862.20	19,701.80	-839.60	35.63	-299.15 ₪

קרוקס - 6 - 15114176

סוג תעריף	סוג צריכה	קריאה קודמת	קריאה נוכחית	סה"כ צריכה בקוט"ש	מחיר לקוט"ש בא"ג	סה"כ לתשלום
פרטי חשבון עבור תאריכים:			28/02/22	01/02/22		
777	פסגה	151,970.60	153,286.90	-1,316.30	95.84	-1,261.54 ₪
778	גבע	61,195.10	61,332.00	-136.90	57.97	-79.36 ₪
779	שפל	52,441.50	54,788.40	-2,346.90	35.63	-836.20 ₪



ללין - 7 - 15114176

סוג תעריף	סוג צריכה	קריאה קודמת	קריאה נוכחית	סה"כ צריכה בקוט"ש	מחיר לקוט"ש בא"ג	סה"כ לתשלום
פרטי חשבון עבור תאריכים:			28/02/22	01/02/22		
777	פסגה	83,492.60	84,140.20	-647.60	95.84	₪ -620.66
778	גבע	31,917.10	31,977.80	-60.70	57.97	₪ -35.19
779	שפל	31,076.80	32,393.50	-1,316.70	35.63	₪ -469.14

אניפט - 8 - 15114176

סוג תעריף	סוג צריכה	קריאה קודמת	קריאה נוכחית	סה"כ צריכה בקוט"ש	מחיר לקוט"ש בא"ג	סה"כ לתשלום
פרטי חשבון עבור תאריכים:			28/02/22	01/02/22		
777	פסגה	46,003.30	46,449.30	-446.00	95.84	₪ -427.45
778	גבע	19,197.60	19,267.80	-70.20	57.97	₪ -40.69
779	שפל	30,236.80	31,165.20	-928.40	35.63	₪ -330.79

טופ 10 - 13 - 15114176

סוג תעריף	סוג צריכה	קריאה קודמת	קריאה נוכחית	סה"כ צריכה בקוט"ש	מחיר לקוט"ש בא"ג	סה"כ לתשלום
פרטי חשבון עבור תאריכים:			28/02/22	01/02/22		
777	פסגה	55,963.40	56,715.20	-751.80	95.84	₪ -720.53
778	גבע	22,634.20	22,732.30	-98.10	57.97	₪ -56.87
779	שפל	21,372.60	22,203.40	-830.80	35.63	₪ -296.01

בית חולים - 14 - 15114176

סוג תעריף	סוג צריכה	קריאה קודמת	קריאה נוכחית	סה"כ צריכה בקוט"ש	מחיר לקוט"ש בא"ג	סה"כ לתשלום
פרטי חשבון עבור תאריכים:			28/02/22	01/02/22		
777	פסגה	58,094.00	58,762.30	-668.30	95.84	₪ -640.50
778	גבע	26,738.10	26,857.50	-119.40	57.97	₪ -69.22
779	שפל	52,862.50	53,890.20	-1,027.70	35.63	₪ -366.17

מרפאות - 1 - 16092186

סוג תעריף	סוג צריכה	קריאה קודמת	קריאה נוכחית	סה"כ צריכה בקוט"ש	מחיר לקוט"ש בא"ג	סה"כ לתשלום
פרטי חשבון עבור תאריכים:			28/02/22	01/02/22		
777	פסגה	1,619,932.00	1,636,873.00	-16,941.00	95.84	₪ -16,236.25
778	גבע	802,000.00	810,759.00	-8,759.00	57.97	₪ -5,077.59
779	שפל	2,205,462.00	2,265,642.00	-60,180.00	35.63	₪ -21,442.13





שנאי 3 - 3 - 16092186

סה"כ לתשלום	מחיר לקוט"ש בא"ג	סה"כ צריכה בקוט"ש	קריאה נוכחית	קריאה קודמת	סוג צריכה	סוג תעריף
			28/02/22	01/02/22	פרטי חשבון עבור תאריכים:	
₪ 41,302.25	95.84	43,095.00	85,215.00	42,120.00	פסגה	777
₪ 7,469.43	57.97	12,885.00	22,105.00	9,220.00	גבע	778
₪ 40,220.93	35.63	112,885.00	211,270.00	98,385.00	שפל	779

פוטוולטאי - 1 - 20281653

סה"כ לתשלום	מחיר לקוט"ש בא"ג	סה"כ צריכה בקוט"ש	קריאה נוכחית	קריאה קודמת	סוג צריכה	סוג תעריף
			28/02/22	01/02/22	פרטי חשבון עבור תאריכים:	
₪ 0.00	95.84	0.00	0.00	0.00	פסגה	777
₪ 0.00	57.97	0.00	0.00	0.00	גבע	778
₪ 0.00	35.63	0.00	0.00	0.00	שפל	779

סה"כ לדירה:

שיא ביקוש	סה"כ	שפל	גבע	פסגה	
482.35	67,828.75	44,185.32	3,973.92	19,669.51	סה"כ צריכה
	₪ 36,898.17	₪ 15,743.23	₪ 2,303.68	₪ 18,851.26	סה"כ לתשלום

₪ 0.00	תשלום קבוע	
₪ 36,898.17	סה"כ לתשלום	לא כולל מע"מ



08/03/22 תאריך הפקה:
 28/02/22 תאריך קריאה נוכחית:
 01/02/22 תאריך קריאה קודמת:

שם דייר: צילדרן פלייס
 שם אתר: עמק סנטר עפולה משולב

לקוח/ה נכבד/ה, אנו מתכבדים להגיש את חישוב צריכת החשמל לתקופה 01/02/22 - 28/02/22:

צילדרן פלייס - 8 - 00023848 (3x250)

סוג תעריף	סוג צריכה	קריאה קודמת	קריאה נוכחית	סה"כ צריכה בקוט"ש	מחיר לקוט"ש בא"ג	סה"כ לתשלום
			28/02/22	01/02/22	פרטי חשבון עבור תאריכים:	
777	פסגה	291,545.59	292,826.98	1,281.39	95.84	1,228.08 ₪
778	גבע	141,874.92	142,001.46	126.54	57.97	73.36 ₪
779	שפל	192,185.86	194,359.09	2,173.23	35.63	774.32 ₪

ציבורי

סוג תעריף	סוג צריכה	קריאה קודמת	קריאה נוכחית	סה"כ צריכה בקוט"ש	מחיר לקוט"ש בא"ג	סה"כ לתשלום
			28/02/22	01/02/22	פרטי חשבון עבור תאריכים:	
777	פסגה			0.000	95.84	0.00 ₪
778	גבע			0.000	57.97	0.00 ₪
779	שפל			0.000	35.63	0.00 ₪

סה"כ לדירה:

פסגה	גבע	שפל	סה"כ	שיא ביקוש
1,281.39	126.54	2,173.23	3,581.16	16.90
1,228.08 ₪	73.36 ₪	774.32 ₪	2,075.76 ₪	

סה"כ צריכה
 סה"כ לתשלום

214.45 ₪	תשלום קבוע	
41.42 ₪	תשלום עבור גודל חיבור ב KVA (3x250)	
2,331.63 ₪	סה"כ לתשלום	לא כולל מע"מ

התפלגות חיוב בש"ח לפי תע"ז

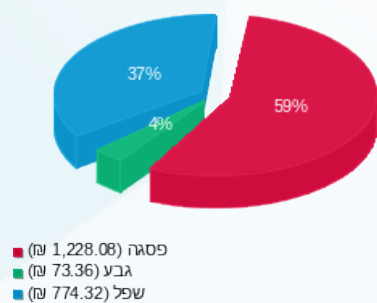

הסטוריית צריכה בקוט"ש

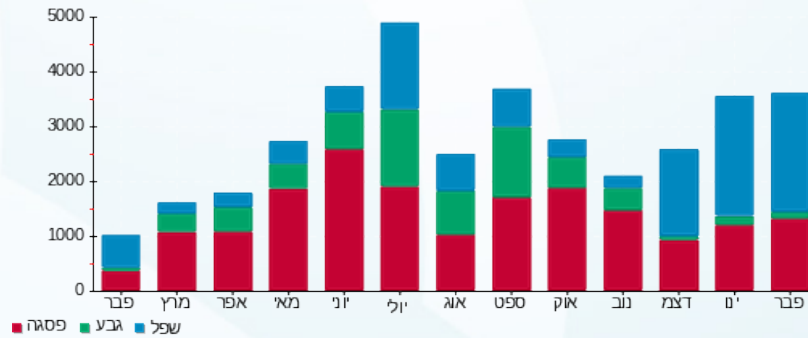

08/03/22 תאריך הפקה:
 28/02/22 תאריך קריאה נוכחית:
 01/02/22 תאריך קריאה קודמת:

שם דייר: קאסטרו
 שם אתר: עמק סנטר עפולה משולב

לקוח/ה נכבד/ה, אנו מתכבדים להגיש את חישוב צריכת החשמל לתקופה 01/02/22 - 28/02/22:

קאסטרו - 4 - 00023834 (3x160)

סוג תעריף	סוג צריכה	קריאה קודמת	קריאה נוכחית	סה"כ צריכה בקוט"ש	מחיר לקוט"ש בא"ג	סה"כ לתשלום
פרטי חשבון עבור תאריכים:			28/02/22	01/02/22		
777	פסגה	1,575,078.24	1,577,509.54	2,431.30	95.84	2,330.16 ₪
778	גבע	976,148.90	976,498.02	349.11	57.97	202.38 ₪
779	שפל	846,048.36	851,267.59	5,219.23	35.63	1,859.61 ₪

ציבורי

סוג תעריף	סוג צריכה	קריאה קודמת	קריאה נוכחית	סה"כ צריכה בקוט"ש	מחיר לקוט"ש בא"ג	סה"כ לתשלום
פרטי חשבון עבור תאריכים:			28/02/22	01/02/22		
777	פסגה			0.000	95.84	0.00 ₪
778	גבע			0.000	57.97	0.00 ₪
779	שפל			0.000	35.63	0.00 ₪

סה"כ לדייר:

פסגה	גבע	שפל	סה"כ	שיא ביקוש
2,431.30	349.11	5,219.23	7,999.64	36.04
2,330.16 ₪	202.38 ₪	1,859.61 ₪	4,392.15 ₪	

סה"כ צריכה
 סה"כ לתשלום

214.45 ₪	תשלום קבוע	
26.51 ₪	תשלום עבור גודל חיבור בKVA (3x160)	
4,633.11 ₪	סה"כ לתשלום	לא כולל מע"מ

התפלגות חיוב בש"ח לפי תע"ז

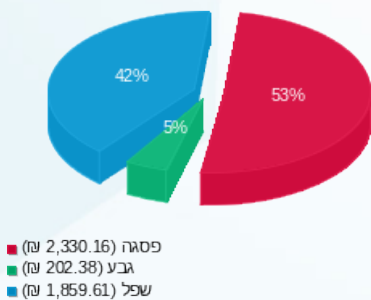

הסטוריית צריכה בקוט"ש

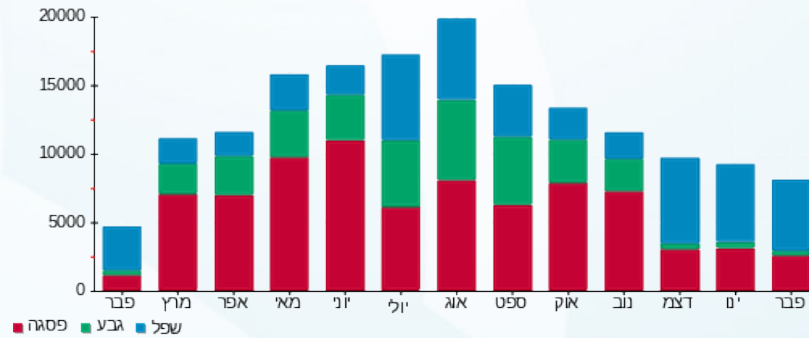

08/03/22 תאריך הפקה:
 28/02/22 תאריך קריאה נוכחית:
 01/02/22 תאריך קריאה קודמת:

שם דייר: קו האופנה
 שם אתר: עמק סנטר עפולה משולב

לקוח/ה נכבד/ה, אנו מתכבדים להגיש את חישוב צריכת החשמל לתקופה 01/02/22 - 28/02/22:

קו האופנה - 3 - 00023834(3x160)

סוג תעריף	סוג צריכה	קריאה קודמת	קריאה נוכחית	סה"כ צריכה בקוט"ש	מחיר לקוט"ש בא"ג	סה"כ לתשלום
פרטי חשבון עבור תאריכים:			28/02/22	01/02/22		
777	פסגה	1,261,724.65	1,263,602.79	1,878.14	95.84	1,800.01 ₪
778	גבע	716,424.94	716,611.33	186.39	57.97	108.05 ₪
779	שפל	632,742.07	635,762.47	3,020.40	35.63	1,076.17 ₪

ציבור

סוג תעריף	סוג צריכה	קריאה קודמת	קריאה נוכחית	סה"כ צריכה בקוט"ש	מחיר לקוט"ש בא"ג	סה"כ לתשלום
פרטי חשבון עבור תאריכים:			28/02/22	01/02/22		
777	פסגה			0.000	95.84	0.00 ₪
778	גבע			0.000	57.97	0.00 ₪
779	שפל			0.000	35.63	0.00 ₪

סה"כ לדייר:

פסגה	גבע	שפל	סה"כ	שיא ביקוש
1,878.14	186.39	3,020.40	5,084.93	17.94
1,800.01 ₪	108.05 ₪	1,076.17 ₪	2,984.23 ₪	

סה"כ צריכה
 סה"כ לתשלום

214.45 ₪	תשלום קבוע	
26.51 ₪	תשלום עבור גודל חיבור בKVA (3x160)	
3,225.19 ₪	סה"כ לתשלום	לא כולל מע"מ

התפלגות חיוב בש"ח לפי תע"ז

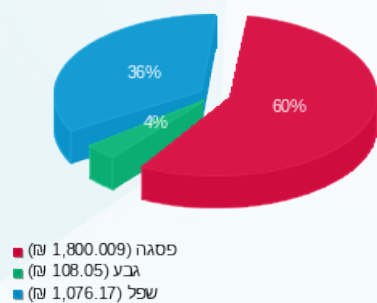

הסטוריית צריכה בקוט"ש

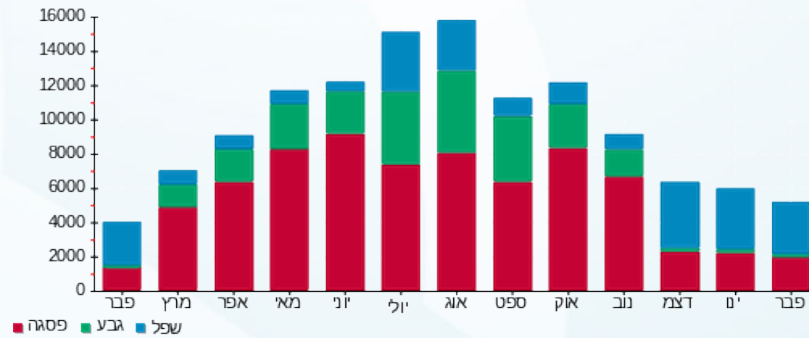

08/03/22 תאריך הפקה:
 28/02/22 תאריך קריאה נוכחית:
 01/02/22 תאריך קריאה קודמת:

שם דייר: קסטרו ילדים
 שם אתר: עמק סנטר עפולה משולב

לקוח/ה נכבד/ה, אנו מתכבדים להגיש את חישוב צריכת החשמל לתקופה 01/02/22 - 28/02/22:

קסטרו ילדים - 2 - 00022683 (3x100)

סוג תעריף	סוג צריכה	קריאה קודמת	קריאה נוכחית	סה"כ צריכה בקוט"ש	מחיר לקוט"ש בא"ג	סה"כ לתשלום
			28/02/22	01/02/22	פרטי חשבון עבור תאריכים:	
777	פסגה	571,129.83	571,980.46	850.63	95.84	815.24 ₪
778	גבע	348,143.49	348,238.04	94.55	57.97	54.81 ₪
779	שפל	384,796.99	386,358.31	1,561.32	35.63	556.30 ₪

ציבורי

סוג תעריף	סוג צריכה	קריאה קודמת	קריאה נוכחית	סה"כ צריכה בקוט"ש	מחיר לקוט"ש בא"ג	סה"כ לתשלום
			28/02/22	01/02/22	פרטי חשבון עבור תאריכים:	
777	פסגה			0.000	95.84	0.00 ₪
778	גבע			0.000	57.97	0.00 ₪
779	שפל			0.000	35.63	0.00 ₪

סה"כ לדייר:

פסגה	גבע	שפל	סה"כ	שיא ביקוש
850.63	94.55	1,561.32	2,506.50	8.08
815.24 ₪	54.81 ₪	556.30 ₪	1,426.35 ₪	

סה"כ צריכה
 סה"כ לתשלום

214.45 ₪	תשלום קבוע	
16.57 ₪	תשלום עבור גודל חיבור בKVA (3x100)	
1,657.37 ₪	סה"כ לתשלום	לא כולל מע"מ

התפלגות חיוב בש"ח לפי תע"ז

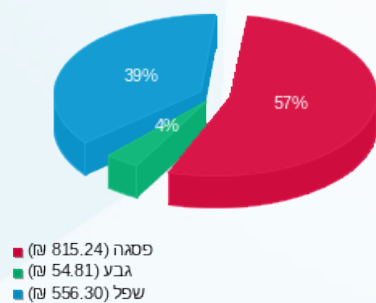

הסטוריית צריכה בקוט"ש

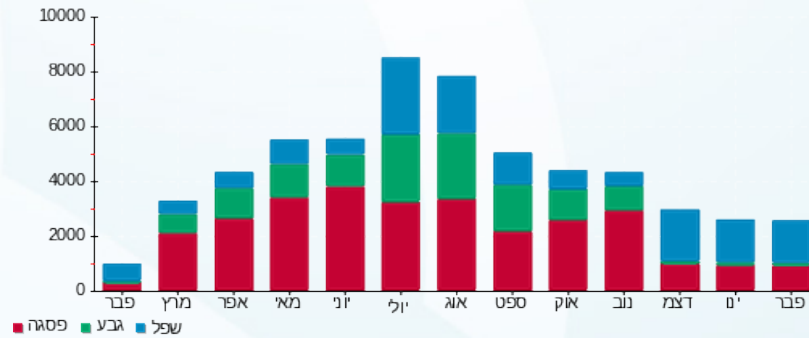



08/03/22

תאריך הפקדה:

שם דייר: קפה לנדזור

28/02/22

תאריך קריאה נוכחית:

שם אתר: עמק סנטר עפולה משולב

01/02/22

תאריך קריאה קודמת:

לקוח/ה נכבד/ה, אנו מתכבדים להגיש את חישוב צריכת החשמל לתקופה 01/02/22 - 28/02/22:

קפה לנדזור - 6 - 00024445 (3x160)

סוג תעריף	סוג צריכה	קריאה קודמת	קריאה נוכחית	סה"כ צריכה בקוט"ש	מחיר לקוט"ש בא"ג	סה"כ לתשלום
פרטי חשבון עבור תאריכים:						
		01/02/22	28/02/22			
777	פסגה	612,573.96	616,245.77	3,671.81	95.84	3,519.06 ₪
778	גבע	328,063.85	329,078.60	1,014.75	57.97	588.25 ₪
779	שפל	676,757.65	686,288.46	9,530.81	35.63	3,395.83 ₪

ציבורי

סוג תעריף	סוג צריכה	קריאה קודמת	קריאה נוכחית	סה"כ צריכה בקוט"ש	מחיר לקוט"ש בא"ג	סה"כ לתשלום
פרטי חשבון עבור תאריכים:						
		01/02/22	28/02/22			
777	פסגה			0.000	95.84	0.00 ₪
778	גבע			0.000	57.97	0.00 ₪
779	שפל			0.000	35.63	0.00 ₪

סה"כ לדירה:

פסגה	גבע	שפל	סה"כ	שיא ביקוש
3,671.81	1,014.75	9,530.81	14,217.36	41.28
3,519.06 ₪	588.25 ₪	3,395.83 ₪	7,503.14 ₪	

סה"כ צריכה

סה"כ לתשלום

214.45 ₪	תשלום קבוע	
26.51 ₪	תשלום עבור גודל חיבור בKVA (3x160)	
7,744.10 ₪	סה"כ לתשלום	לא כולל מע"מ

התפלגות חיוב בש"ח לפי תע"ז

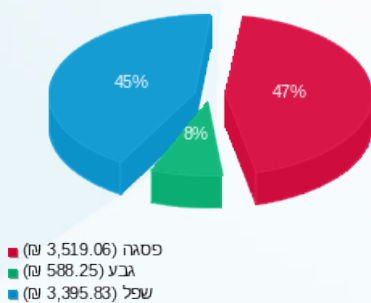

הסטוריית צריכה בקוט"ש

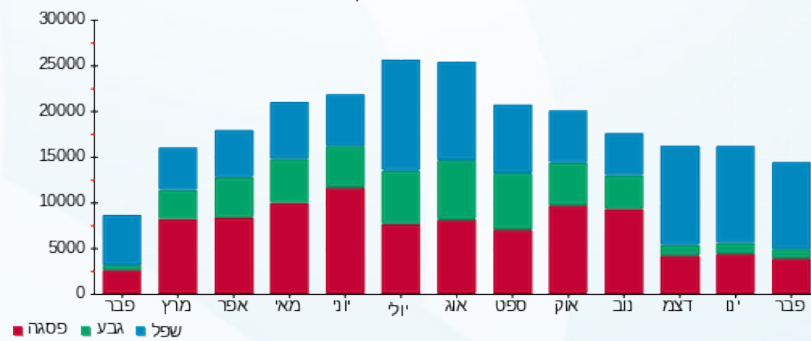



08/03/22

תאריך הפקדה:

28/02/22

תאריך קריאה נוכחית:

01/02/22

תאריך קריאה קודמת:

שם דייר: קרולינה למקה
שם אתר: עמק סנטר עפולה משולב

לקוח/ה נכבד/ה, אנו מתכבדים להגיש את חישוב צריכת החשמל לתקופה 01/02/22 - 28/02/22:

קרולינה - 4 - 00024451 (3x63)

סוג תעריף	סוג צריכה	קריאה קודמת	קריאה נוכחית	סה"כ צריכה בקוט"ש	מחיר לקוט"ש בא"ג	סה"כ לתשלום
			28/02/22	01/02/22	פרטי חשבון עבור תאריכים:	
777	פסגה	69,810.68	70,566.41	755.73	95.84	724.29 ₪
778	גבע	26,474.50	26,585.82	111.33	57.97	64.54 ₪
779	שפל	31,078.53	32,631.10	1,552.58	35.63	553.18 ₪

ציבורי

סוג תעריף	סוג צריכה	קריאה קודמת	קריאה נוכחית	סה"כ צריכה בקוט"ש	מחיר לקוט"ש בא"ג	סה"כ לתשלום
			28/02/22	01/02/22	פרטי חשבון עבור תאריכים:	
777	פסגה			0.000	95.84	0.00 ₪
778	גבע			0.000	57.97	0.00 ₪
779	שפל			0.000	35.63	0.00 ₪

סה"כ לדייר:

פסגה	גבע	שפל	סה"כ	שיא ביקוש
755.73	111.33	1,552.58	2,419.63	12.42
724.29 ₪	64.54 ₪	553.18 ₪	1,342.01 ₪	

סה"כ צריכה
סה"כ לתשלום

214.45 ₪	תשלום קבוע	
10.44 ₪	תשלום עבור גודל חיבור בKVA (3x63)	
1,566.90 ₪	סה"כ לתשלום	לא כולל מע"מ

התפלגות חיוב בש"ח לפי תע"ז

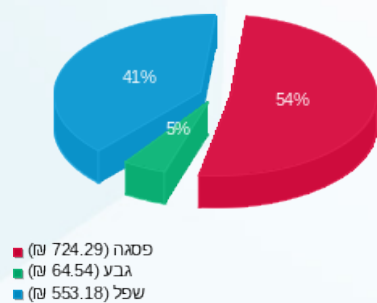

הסטוריית צריכה בקוט"ש

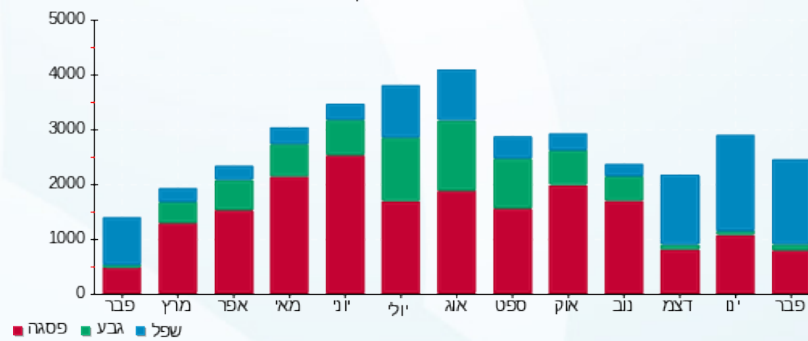

08/03/22 תאריך הפקה:
 28/02/22 תאריך קריאה נוכחית:
 01/02/22 תאריך קריאה קודמת:

שם דייר: קרוקס
 שם אתר: עמק סנטר עפולה משולב

לקוח/ה נכבד/ה, אנו מתכבדים להגיש את חישוב צריכת החשמל לתקופה 01/02/22 - 28/02/22:

קרוקס - 6 - 15114176 (3x100)

סוג תעריף	סוג צריכה	קריאה קודמת	קריאה נוכחית	סה"כ צריכה בקוט"ש	מחיר לקוט"ש בא"ג	סה"כ לתשלום
			28/02/22	01/02/22	פרטי חשבון עבור תאריכים:	
777	פסגה	151,970.60	153,286.90	1,316.30	95.84	1,261.54 ₪
778	גבע	61,195.10	61,332.00	136.90	57.97	79.36 ₪
779	שפל	52,441.50	54,788.40	2,346.90	35.63	836.20 ₪

ציבורי

סוג תעריף	סוג צריכה	קריאה קודמת	קריאה נוכחית	סה"כ צריכה בקוט"ש	מחיר לקוט"ש בא"ג	סה"כ לתשלום
			28/02/22	01/02/22	פרטי חשבון עבור תאריכים:	
777	פסגה			0.000	95.84	0.00 ₪
778	גבע			0.000	57.97	0.00 ₪
779	שפל			0.000	35.63	0.00 ₪

סה"כ לדירה:

פסגה	גבע	שפל	סה"כ	שיא ביקוש
1,316.30	136.90	2,346.90	3,800.10	32.11
1,261.54 ₪	79.36 ₪	836.20 ₪	2,177.10 ₪	

סה"כ צריכה
 סה"כ לתשלום

לא כולל מע"מ	סה"כ לתשלום	תשלום עבור גודל חיבור בKVA (3x100)	תשלום קבוע
2,408.12 ₪	2,408.12 ₪	16.57 ₪	214.45 ₪

התפלגות חיוב בש"ח לפי תע"ז

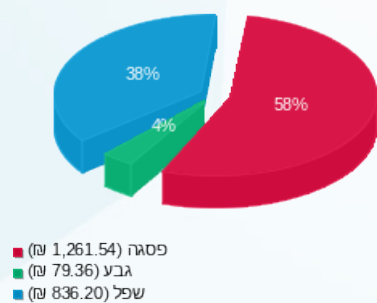

הסטוריית צריכה בקוט"ש

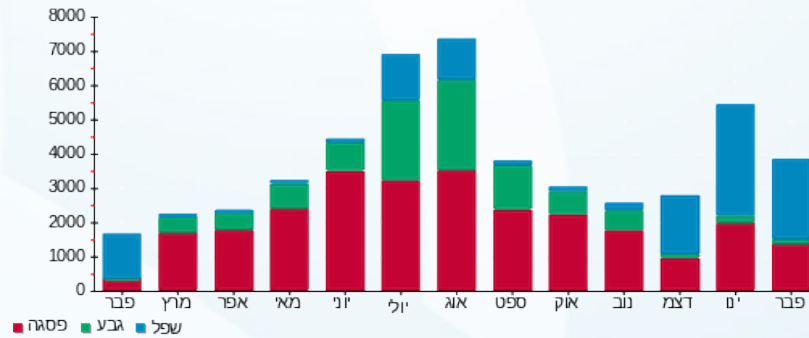

08/03/22 תאריך הפקה:
 28/02/22 תאריך קריאה נוכחית:
 01/02/22 תאריך קריאה קודמת:

שם דייר: קרייזי ליין
 שם אתר: עמק סנטר עפולה משולב

לקוח/ה נכבד/ה, אנו מתכבדים להגיש את חישוב צריכת החשמל לתקופה 01/02/22 - 28/02/22:

קרייזי ליין - 2 - 00023856(3x100)

סוג תעריף	סוג צריכה	קריאה קודמת	קריאה נוכחית	סה"כ צריכה בקוט"ש	מחיר לקוט"ש בא"ג	סה"כ לתשלום
			28/02/22	01/02/22	פרטי חשבון עבור תאריכים:	
777	פסגה	626,243.25	627,299.88	1,056.63	95.84	1,012.67 ₪
778	גבע	340,961.60	341,046.00	84.40	57.97	48.93 ₪
779	שפל	216,092.36	217,595.97	1,503.61	35.63	535.73 ₪

ציבורי

סוג תעריף	סוג צריכה	קריאה קודמת	קריאה נוכחית	סה"כ צריכה בקוט"ש	מחיר לקוט"ש בא"ג	סה"כ לתשלום
			28/02/22	01/02/22	פרטי חשבון עבור תאריכים:	
777	פסגה			0.000	95.84	0.00 ₪
778	גבע			0.000	57.97	0.00 ₪
779	שפל			0.000	35.63	0.00 ₪

סה"כ לדירה:

פסגה	גבע	שפל	סה"כ	שיא ביקוש
1,056.63	84.40	1,503.61	2,644.63	21.18
1,012.67 ₪	48.93 ₪	535.73 ₪	1,597.33 ₪	

סה"כ צריכה
 סה"כ לתשלום

1,828.35 ₪	תשלום קבוע	214.45 ₪
	תשלום עבור גודל חיבור בKVA (3x100)	16.57 ₪
	סה"כ לתשלום	1,828.35 ₪

לא כולל מע"מ

התפלגות חיוב בש"ח לפי תע"ז

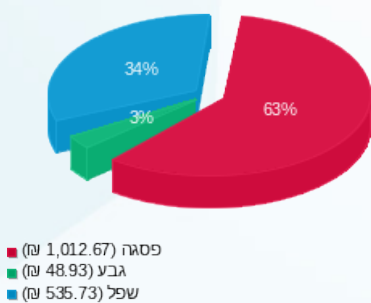

הסטוריית צריכה בקוט"ש

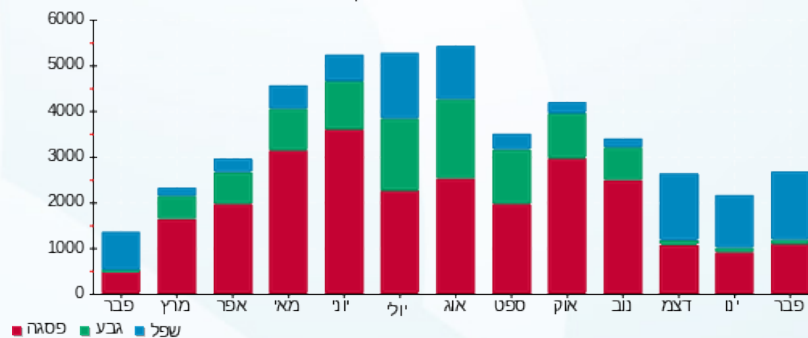



08/03/22

תאריך הפקה:

שם דייר: רויאלטי - גיפסי

28/02/22

תאריך קריאה נוכחית:

שם אתר: עמק סנטר עפולה משולב

01/02/22

תאריך קריאה קודמת:

לקוח/ה נכבד/ה, אנו מתכבדים להגיש את חישוב צריכת החשמל לתקופה 01/02/22 - 28/02/22:

רויאלטי - גיפסי - 4 - 00022683 (3x40)

סוג תעריף	סוג צריכה	קריאה קודמת	קריאה נוכחית	סה"כ צריכה בקוט"ש	מחיר לקוט"ש בא"ג	סה"כ לתשלום
פרטי חשבון עבור תאריכים:						
777	פסגה	01/02/22	28/02/22	197.43	95.84	189.22 ₪
778	גבע	55,007.14	55,032.87	25.73	57.97	14.92 ₪
779	שפל	64,106.28	64,485.15	378.87	35.63	134.99 ₪

ציבורי

סוג תעריף	סוג צריכה	קריאה קודמת	קריאה נוכחית	סה"כ צריכה בקוט"ש	מחיר לקוט"ש בא"ג	סה"כ לתשלום
פרטי חשבון עבור תאריכים:						
777	פסגה	01/02/22	28/02/22	0.000	95.84	0.00 ₪
778	גבע	0.000	0.000	0.000	57.97	0.00 ₪
779	שפל	0.000	0.000	0.000	35.63	0.00 ₪

סה"כ לדייר:

פסגה	גבע	שפל	סה"כ	שיא ביקוש
197.43	25.73	378.87	602.03	3.06
189.22 ₪	14.92 ₪	134.99 ₪	339.13 ₪	

סה"כ צריכה

סה"כ לתשלום

214.45 ₪	תשלום קבוע	
6.63 ₪	תשלום עבור גודל חיבור בKVA (3x40)	
560.20 ₪	סה"כ לתשלום	לא כולל מע"מ

התפלגות חיוב בש"ח לפי תע"ז

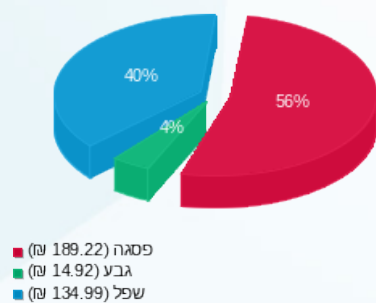

הסטוריית צריכה בקוט"ש

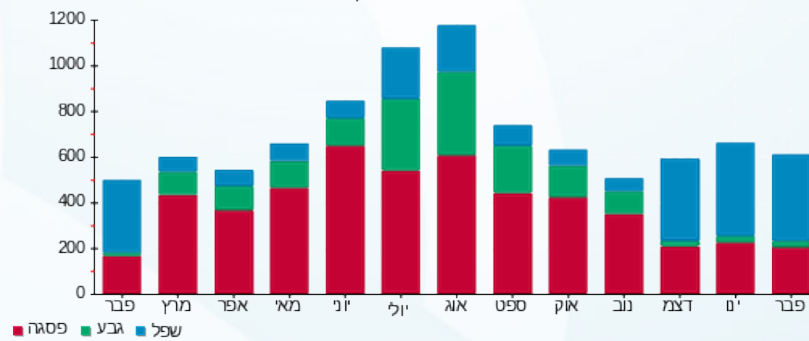



08/03/22

תאריך הפקדה:

שם דייר: ריבר

28/02/22

תאריך קריאה נוכחית:

שם אתר: עמק סנטר עפולה משולב

01/02/22

תאריך קריאה קודמת:

לקוח/ה נכבד/ה, אנו מתכבדים להגיש את חישוב צריכת החשמל לתקופה 01/02/22 - 28/02/22:

ריבר - 14 - 15114176(3x63)

סוג תעריף	סוג צריכה	קריאה קודמת	קריאה נוכחית	סה"כ צריכה בקוט"ש	מחיר לקוט"ש בא"ג	סה"כ לתשלום
פרטי חשבון עבור תאריכים:						
777	פסגה	01/02/22	28/02/22	668.30	95.84	640.50 ₪
778	גבע	26,738.10	26,857.50	119.40	57.97	69.22 ₪
779	שפל	52,862.50	53,890.20	1,027.70	35.63	366.17 ₪

ציבורי

סוג תעריף	סוג צריכה	קריאה קודמת	קריאה נוכחית	סה"כ צריכה בקוט"ש	מחיר לקוט"ש בא"ג	סה"כ לתשלום
פרטי חשבון עבור תאריכים:						
777	פסגה	01/02/22	28/02/22	0.000	95.84	0.00 ₪
778	גבע			0.000	57.97	0.00 ₪
779	שפל			0.000	35.63	0.00 ₪

סה"כ לדירה:

פסגה	גבע	שפל	סה"כ	שיא ביקוש
668.30	119.40	1,027.70	1,815.40	9.96
640.50 ₪	69.22 ₪	366.17 ₪	1,075.88 ₪	

סה"כ צריכה

סה"כ לתשלום

214.45 ₪	תשלום קבוע	
10.44 ₪	תשלום עבור גודל חיבור בKVA (3x63)	
1,300.77 ₪	סה"כ לתשלום	לא כולל מע"מ

התפלגות חיוב בש"ח לפי תע"ז

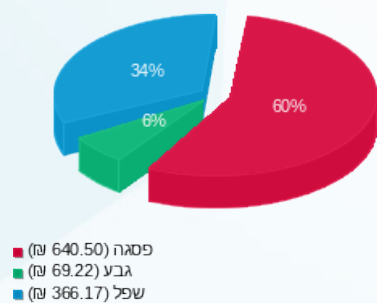

הסטוריית צריכה בקוט"ש

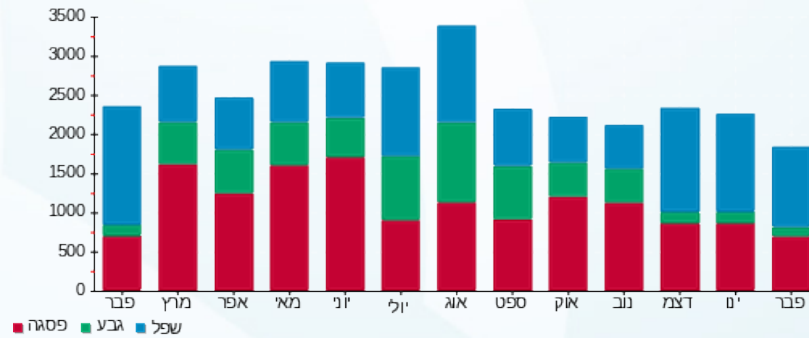



08/03/22

תאריך הפקדה:

28/02/22

תאריך קריאה נוכחית:

01/02/22

תאריך קריאה קודמת:

שם דייר: ריקושט
שם אתר: עמק סנטר עפולה משולב

לקוח/ה נכבד/ה, אנו מתכבדים להגיש את חישוב צריכת החשמל לתקופה 01/02/22 - 28/02/22:

ריקושט - 6 - 00023831 (3x100)

סוג תעריף	סוג צריכה	קריאה קודמת	קריאה נוכחית	סה"כ צריכה בקוט"ש	מחיר לקוט"ש בא"ג	סה"כ לתשלום
			28/02/22	01/02/22	פרטי חשבון עבור תאריכים:	
777	פסגה	398,755.24	399,022.52	267.28	95.84	256.16 ₪
778	גבע	187,205.58	187,243.01	37.43	57.97	21.70 ₪
779	שפל	164,328.73	164,803.78	475.05	35.63	169.26 ₪

ציבורי

סוג תעריף	סוג צריכה	קריאה קודמת	קריאה נוכחית	סה"כ צריכה בקוט"ש	מחיר לקוט"ש בא"ג	סה"כ לתשלום
			28/02/22	01/02/22	פרטי חשבון עבור תאריכים:	
777	פסגה			0.000	95.84	0.00 ₪
778	גבע			0.000	57.97	0.00 ₪
779	שפל			0.000	35.63	0.00 ₪

סה"כ לדירה:

פסגה	גבע	שפל	סה"כ	שיא ביקוש
267.28	37.43	475.05	779.76	2.71
256.16 ₪	21.70 ₪	169.26 ₪	447.12 ₪	

סה"כ צריכה

סה"כ לתשלום

214.45 ₪	תשלום קבוע	
16.57 ₪	תשלום עבור גודל חיבור בKVA (3x100)	
678.14 ₪	סה"כ לתשלום	לא כולל מע"מ

התפלגות חיוב בש"ח לפי תע"ז

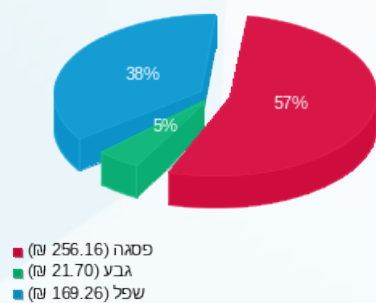

הסטוריית צריכה בקוט"ש

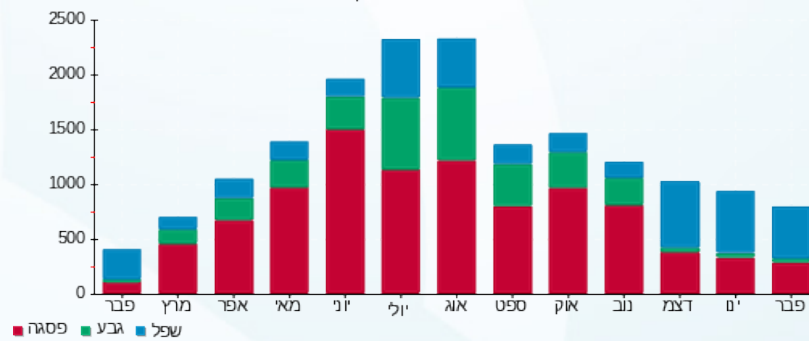



08/03/22

תאריך הפקדה:

שם דייר: רנואר

28/02/22

תאריך קריאה נוכחית:

שם אתר: עמק סנטר עפולה משולב

01/02/22

תאריך קריאה קודמת:

לקוח/ה נכבד/ה, אנו מתכבדים להגיש את חישוב צריכת החשמל לתקופה 01/02/22 - 28/02/22:

רנואר - 3 - 00024455(3x250)

סוג תעריף	סוג צריכה	קריאה קודמת	קריאה נוכחית	סה"כ צריכה בקוט"ש	מחיר לקוט"ש בא"ג	סה"כ לתשלום
			28/02/22	01/02/22	פרטי חשבון עבור תאריכים:	
777	פסגה	379,019.11	381,547.42	2,528.30	95.84	2,423.13 ₪
778	גבע	149,297.02	149,661.64	364.61	57.97	211.37 ₪
779	שפל	148,848.64	153,254.60	4,405.96	35.63	1,569.84 ₪

ציבורי

סוג תעריף	סוג צריכה	קריאה קודמת	קריאה נוכחית	סה"כ צריכה בקוט"ש	מחיר לקוט"ש בא"ג	סה"כ לתשלום
			28/02/22	01/02/22	פרטי חשבון עבור תאריכים:	
777	פסגה			0.000	95.84	0.00 ₪
778	גבע			0.000	57.97	0.00 ₪
779	שפל			0.000	35.63	0.00 ₪

סה"כ לדייר:

פסגה	גבע	שפל	סה"כ	שיא ביקוש
2,528.30	364.61	4,405.96	7,298.88	86.25
2,423.13 ₪	211.37 ₪	1,569.84 ₪	4,204.34 ₪	

סה"כ צריכה

סה"כ לתשלום

214.45 ₪	תשלום קבוע	
41.42 ₪	תשלום עבור גודל חיבור בKVA (3x250)	
4,460.21 ₪	סה"כ לתשלום	לא כולל מע"מ

התפלגות חיוב בש"ח לפי תע"ז

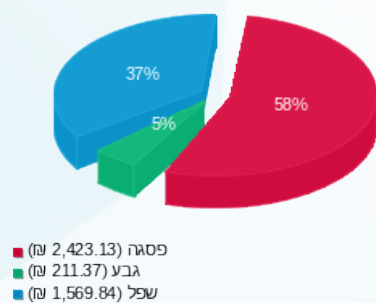

הסטוריית צריכה בקוט"ש

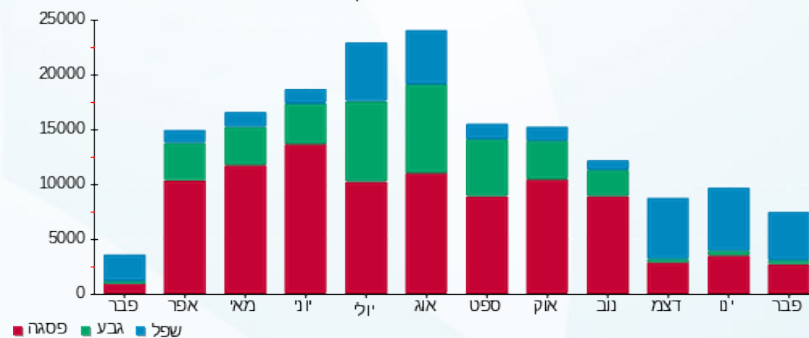

08/03/22 תאריך הפקה:
 28/02/22 תאריך קריאה נוכחית:
 01/02/22 תאריך קריאה קודמת:

שם דייר: שבו
 שם אתר: עמק סנטר עפולה משולב

לקוח/ה נכבד/ה, אנו מתכבדים להגיש את חישוב צריכת החשמל לתקופה 01/02/22 - 28/02/22:

שבו - 7 - 00023837(3x100)

סוג תעריף	סוג צריכה	קריאה קודמת	קריאה נוכחית	סה"כ צריכה בקוט"ש	מחיר לקוט"ש בא"ג	סה"כ לתשלום
			28/02/22	01/02/22	פרטי חשבון עבור תאריכים:	
777	פסגה	693,663.00	694,246.64	583.64	95.84	₪ 559.36
778	גבע	386,814.34	386,880.95	66.61	57.97	₪ 38.61
779	שפל	196,235.76	197,163.63	927.86	35.63	₪ 330.60

ציבורי

סוג תעריף	סוג צריכה	קריאה קודמת	קריאה נוכחית	סה"כ צריכה בקוט"ש	מחיר לקוט"ש בא"ג	סה"כ לתשלום
			28/02/22	01/02/22	פרטי חשבון עבור תאריכים:	
777	פסגה			0.000	95.84	₪ 0.00
778	גבע			0.000	57.97	₪ 0.00
779	שפל			0.000	35.63	₪ 0.00

סה"כ לדירה:

פסגה	גבע	שפל	סה"כ	שיא ביקוש
583.64	66.61	927.86	1,578.11	8.26
₪ 559.36	₪ 38.61	₪ 330.60	₪ 928.57	

סה"כ צריכה
 סה"כ לתשלום

₪ 214.45	תשלום קבוע	
₪ 16.57	תשלום עבור גודל חיבור בKVA (3x100)	
₪ 1,159.59	סה"כ לתשלום	לא כולל מע"מ

התפלגות חיוב בש"ח לפי תע"ז

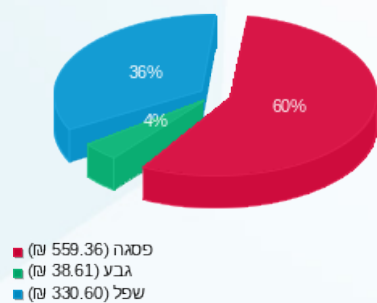

הסטוריית צריכה בקוט"ש

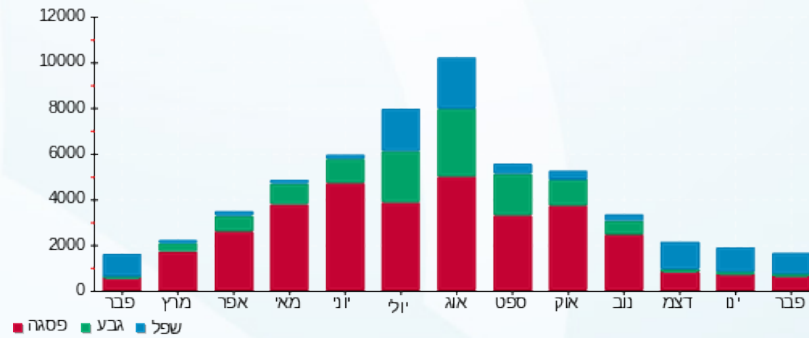

08/03/22 תאריך הפקה:
 28/02/22 תאריך קריאה נוכחית:
 01/02/22 תאריך קריאה קודמת:

שם דייר: שוורמה
 שם אתר: עמק סנטר עפולה משולב

לקוח/ה נכבד/ה, אנו מתכבדים להגיש את חישוב צריכת החשמל לתקופה 01/02/22 - 28/02/22:

שוורמה - 3 - (00024451x80x3)

סוג תעריף	סוג צריכה	קריאה קודמת	קריאה נוכחית	סה"כ צריכה בקוט"ש	מחיר לקוט"ש בא"ג	סה"כ לתשלום
פרטי חשבון עבור תאריכים:			28/02/22	01/02/22		
777	פסגה	370,637.90	371,252.53	614.63	95.84	589.06 ₪
778	גבע	216,741.45	216,873.47	132.03	57.97	76.54 ₪
779	שפל	252,510.67	253,966.46	1,455.79	35.63	518.70 ₪

ציבורי

סוג תעריף	סוג צריכה	קריאה קודמת	קריאה נוכחית	סה"כ צריכה בקוט"ש	מחיר לקוט"ש בא"ג	סה"כ לתשלום
פרטי חשבון עבור תאריכים:			28/02/22	01/02/22		
777	פסגה			0.000	95.84	0.00 ₪
778	גבע			0.000	57.97	0.00 ₪
779	שפל			0.000	35.63	0.00 ₪

סה"כ לדירה:

פסגה	גבע	שפל	סה"כ	שיא ביקוש
614.63	132.03	1,455.79	2,202.45	7.97
₪ 589.06	₪ 76.54	₪ 518.70	₪ 1,184.30	

סה"כ צריכה
 סה"כ לתשלום

לא כולל מע"מ	סה"כ לתשלום	תשלום עבור גודל חיבור בKVA (3x80)	תשלום קבוע
	1,412.00 ₪	13.25 ₪	214.45 ₪

התפלגות חיוב בש"ח לפי תע"ז

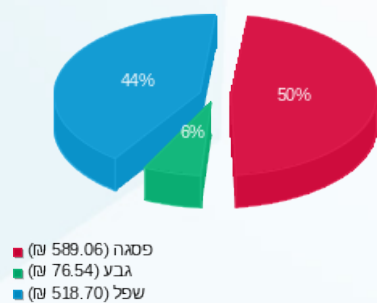

הסטוריית צריכה בקוט"ש

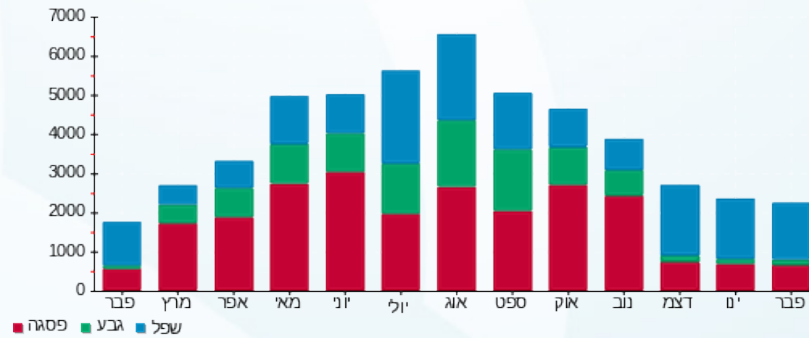

08/03/22 תאריך הפקה:
 28/02/22 תאריך קריאה נוכחית:
 01/02/22 תאריך קריאה קודמת:

שם דייר: תמנון
 שם אתר: עמק סנטר עפולה משולב

לקוח/ה נכבד/ה, אנו מתכבדים להגיש את חישוב צריכת החשמל לתקופה 01/02/22 - 28/02/22:

תמנון - 2 - 00024455(3x630)

סוג תעריף	סוג צריכה	קריאה קודמת	קריאה נוכחית	סה"כ צריכה בקוט"ש	מחיר לקוט"ש בא"ג	סה"כ לתשלום
			28/02/22	01/02/22	פרטי חשבון עבור תאריכים:	
777	פסגה	1,139,463.92	1,142,199.68	2,735.77	95.84	2,621.96 ₪
778	גבע	438,379.12	438,662.29	283.17	57.97	164.15 ₪
779	שפל	507,175.29	511,776.94	4,601.65	35.63	1,639.57 ₪

ציבורי

סוג תעריף	סוג צריכה	קריאה קודמת	קריאה נוכחית	סה"כ צריכה בקוט"ש	מחיר לקוט"ש בא"ג	סה"כ לתשלום
			28/02/22	01/02/22	פרטי חשבון עבור תאריכים:	
777	פסגה			0.000	95.84	0.00 ₪
778	גבע			0.000	57.97	0.00 ₪
779	שפל			0.000	35.63	0.00 ₪

סה"כ לדירה:

פסגה	גבע	שפל	סה"כ	שיא ביקוש
2,735.77	283.17	4,601.65	7,620.58	48.62
2,621.96 ₪	164.15 ₪	1,639.57 ₪	4,425.68 ₪	

סה"כ צריכה
 סה"כ לתשלום

214.45 ₪	תשלום קבוע	
104.38 ₪	תשלום עבור גודל חיבור בKVA (3x630)	
4,744.50 ₪	סה"כ לתשלום	לא כולל מע"מ

התפלגות חיוב בש"ח לפי תע"ז

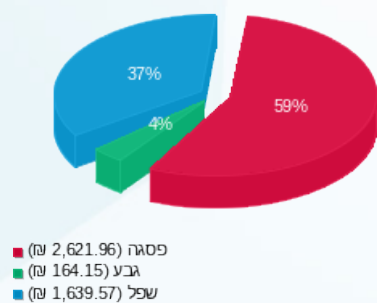

הסטוריית צריכה בקוט"ש

