

08/03/22 תאריך הפקה:  
 28/02/22 תאריך קריאה נוכחית:  
 01/02/22 תאריך קריאה קודמת:

שם דייר: \*מחסן 16 קפטן  
 שם אתר: בורוכוב

לקוח/ה נכבד/ה, אנו מתכבדים להגיש את חישוב צריכת החשמל לתקופה 01/02/22 - 28/02/22:

מחסן 16 - 18247243 (0x0)

סוג תעריף	סוג צריכה	קריאה קודמת	קריאה נוכחית	סה"כ צריכה בקוט"ש	מחיר לקוט"ש בא"ג	סה"כ לתשלום
פרטי חשבון עבור תאריכים:						
777	פסגה	01/02/22	28/02/22	29.80	95.84	28.56 ₪
778	גבע	393.60	406.40	12.80	57.97	7.42 ₪
779	שפל	1,165.10	1,265.00	99.90	35.63	35.59 ₪

סה"כ לדייר:

פסגה	גבע	שפל	סה"כ	שיא ביקוש
29.80	12.80	99.90	142.50	1.29
28.56 ₪	7.42 ₪	35.59 ₪	71.57 ₪	

סה"כ צריכה  
 סה"כ לתשלום

214.45 ₪	תשלום קבוע	
0.00 ₪	תשלום עבור גודל חיבור בKVA (0x0)	
286.02 ₪	סה"כ לתשלום	לא כולל מע"מ

התפלגות חיוב בש"ח לפי תעו"ז

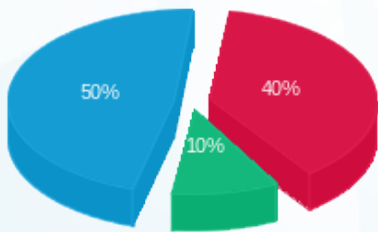

פסגה (28.56 ₪) ■  
 גבע (7.42 ₪) ■  
 שפל (35.59 ₪) ■

הסטוריית צריכה בקוט"ש

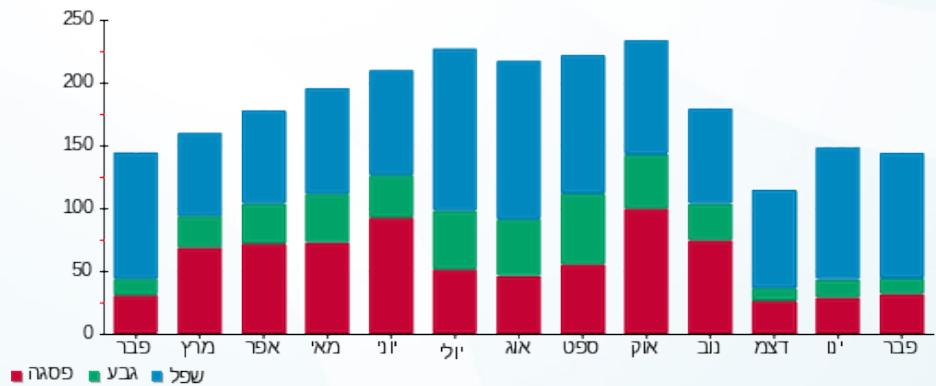

פסגה ■ גבע ■ שפל





08/03/22

תאריך הפקדה:

שם דייר: \*מחסן 11 גולדה

28/02/22

תאריך קריאה נוכחית:

שם אתר: בורוכוב

01/02/22

תאריך קריאה קודמת:

לקוח/ה נכבד/ה, אנו מתכבדים להגיש את חישוב צריכת החשמל לתקופה 28/02/22 - 01/02/22:

מחסן 11 גולדה - 3 - 16048002(0x0)

סוג תעריף	סוג צריכה	קריאה קודמת	קריאה נוכחית	סה"כ צריכה בקוט"ש	מחיר לקוט"ש בא"ג	סה"כ לתשלום
פרטי חשבון עבור תאריכים:						
777	פסגה	01/02/22	28/02/22	53.15	95.84	50.94 ₪
778	גבע	1,864.30	1,890.70	26.40	57.97	15.30 ₪
779	שפל	5,710.15	5,908.80	198.65	35.63	70.78 ₪

סה"כ לדייר:

פסגה	גבע	שפל	סה"כ	שיא ביקוש
53.15	26.40	198.65	278.20	0.51
₪ 50.94	₪ 15.30	₪ 70.78	₪ 137.02	

סה"כ צריכה

סה"כ לתשלום

214.45 ₪	<b>תשלום קבוע</b>	
0.00 ₪	<b>תשלום עבור גודל חיבור בKVA (0x0)</b>	
351.47 ₪	<b>סה"כ לתשלום</b>	<b>לא כולל מע"מ</b>

התפלגות חיוב בש"ח לפי תעו"ז

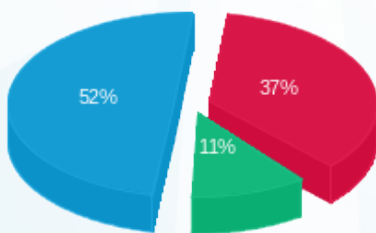

■ פסגה (₪ 50.94)  
■ גבע (₪ 15.30)  
■ שפל (₪ 70.78)

הסטוריית צריכה בקוט"ש

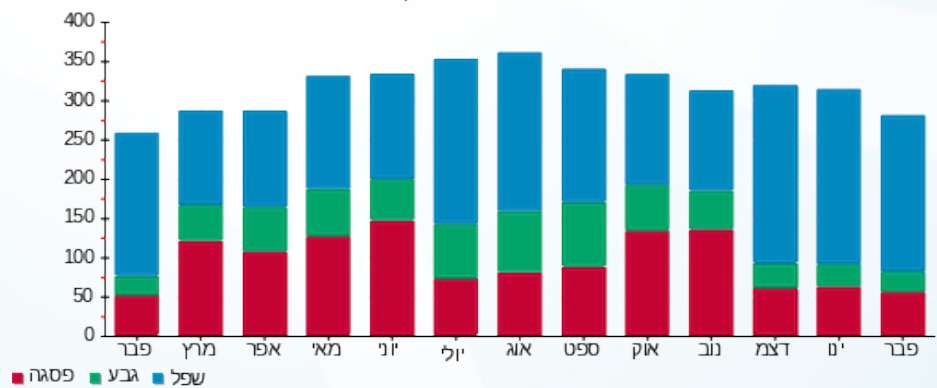

■ פסגה ■ גבע ■ שפל





08/03/22

תאריך הפקדה:

שם דייר: \*מחסן 24 עידן פרידמן

28/02/22

תאריך קריאה נוכחית:

שם אתר: בורוכוב

01/02/22

תאריך קריאה קודמת:

לקוח/ה נכבד/ה, אנו מתכבדים להגיש את חישוב צריכת החשמל לתקופה 01/02/22 - 28/02/22:

מחסן 24 עידן פרידמן - 2 - 16193909(0x0)

סוג תעריף	סוג צריכה	קריאה קודמת	קריאה נוכחית	סה"כ צריכה בקוט"ש	מחיר לקוט"ש בא"ג	סה"כ לתשלום
פרטי חשבון עבור תאריכים:						
777	פסגה	01/02/22	28/02/22	11.25	95.84	10.78 ₪
778	גבע	473.60	477.20	3.60	57.97	2.09 ₪
779	שפל	1,364.40	1,389.45	25.05	35.63	8.93 ₪

סה"כ לדייר:

פסגה	גבע	שפל	סה"כ	שיא ביקוש
11.25	3.60	25.05	39.90	0.47
10.78 ₪	2.09 ₪	8.93 ₪	21.79 ₪	

סה"כ צריכה

סה"כ לתשלום

0.00 ₪	תשלום קבוע	
0.00 ₪	תשלום עבור גודל חיבור בKVA (0x0)	
21.79 ₪	סה"כ לתשלום	לא כולל מע"מ

התפלגות חיוב בש"ח לפי תע"ז

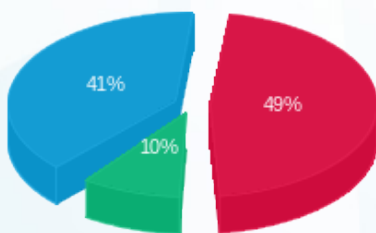

■ פסגה (10.78 ₪)  
■ גבע (2.09 ₪)  
■ שפל (8.93 ₪)

הסטוריית צריכה בקוט"ש

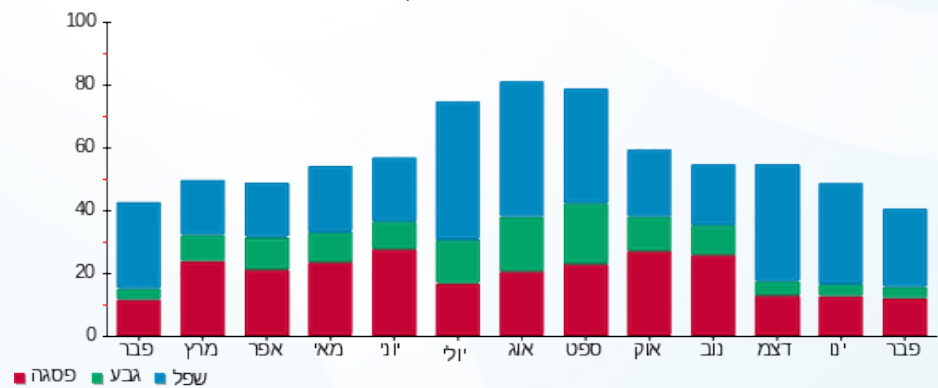

■ פסגה ■ גבע ■ שפל



08/03/22 תאריך הפקה:  
 28/02/22 תאריך קריאה נוכחית:  
 01/02/22 תאריך קריאה קודמת:

שם דייר: \*מחסן 14 חוות נעמי  
 שם אתר: בורוכוב

לקוח/ה נכבד/ה, אנו מתכבדים להגיש את חישוב צריכת החשמל לתקופה 01/02/22 - 28/02/22:

מחסן 14 חוות נעמי - 1 - 16048002(0x0)

סוג תעריף	סוג צריכה	קריאה קודמת	קריאה נוכחית	סה"כ צריכה בקוט"ש	מחיר לקוט"ש בא"ג	סה"כ לתשלום
פרטי חשבון עבור תאריכים:						
777	פסגה	01/02/22	28/02/22	19.10	95.84	18.31 ₪
778	גבע	934.45	943.45	9.00	57.97	5.22 ₪
779	שפל	2,797.15	2,871.40	74.25	35.63	26.46 ₪

סה"כ לדייר:

פסגה	גבע	שפל	סה"כ	שיא ביקוש
19.10	9.00	74.25	102.35	0.31
18.31 ₪	5.22 ₪	26.46 ₪	49.98 ₪	

סה"כ צריכה  
 סה"כ לתשלום

214.45 ₪	תשלום קבוע	
0.00 ₪	תשלום עבור גודל חיבור בKVA (0x0)	
264.43 ₪	סה"כ לתשלום	לא כולל מע"מ

התפלגות חיוב בש"ח לפי תעו"ז

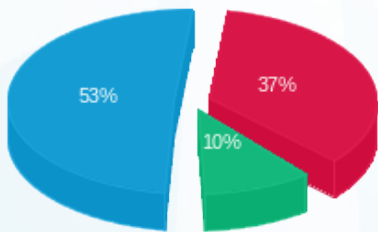

■ פסגה (18.31 ₪)  
 ■ גבע (5.22 ₪)  
 ■ שפל (26.46 ₪)

הסטוריית צריכה בקוט"ש

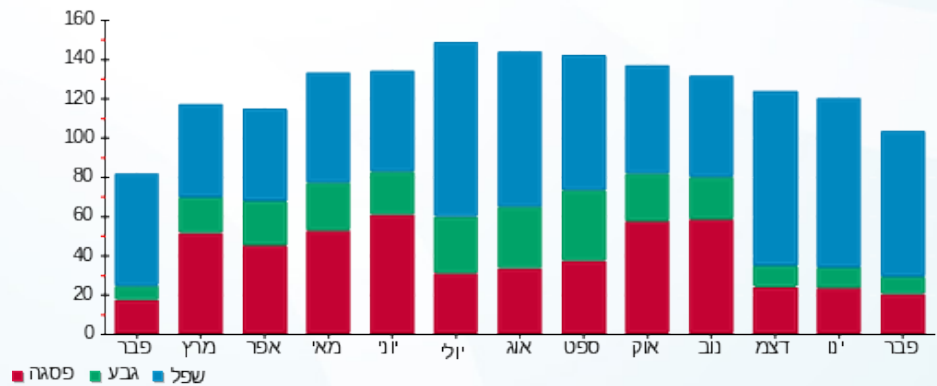



08/03/22

תאריך הפקה:

שם דייר: \*מחסן 22-23 סטודיו בלנס

28/02/22

תאריך קריאה נוכחית:

שם אתר: בורוכוב

01/02/22

תאריך קריאה קודמת:

לקוח/ה נכבד/ה, אנו מתכבדים להגיש את חישוב צריכת החשמל לתקופה 01/02/22 - 28/02/22:

מחסן 22-23 סטודיו בלנס - 4 - 16048004(0x0)

סוג תעריף	סוג צריכה	קריאה קודמת	קריאה נוכחית	סה"כ צריכה בקוט"ש	מחיר לקוט"ש בא"ג	סה"כ לתשלום
פרטי חשבון עבור תאריכים:						
777	פסגה	01/02/22	28/02/22	5.85	95.84	5.61 ₪
778	גבע	1,014.80	1,017.30	2.50	57.97	1.45 ₪
779	שפל	2,671.95	2,690.70	18.75	35.63	6.68 ₪

סה"כ לדייר:

פסגה	גבע	שפל	סה"כ	שיא ביקוש
5.85	2.50	18.75	27.10	0.19
5.61 ₪	1.45 ₪	6.68 ₪	13.74 ₪	

סה"כ צריכה

סה"כ לתשלום

214.45 ₪	תשלום קבוע	
0.00 ₪	תשלום עבור גודל חיבור בKVA (0x0)	
228.19 ₪	סה"כ לתשלום	לא כולל מע"מ

התפלגות חיוב בש"ח לפי תע"ז

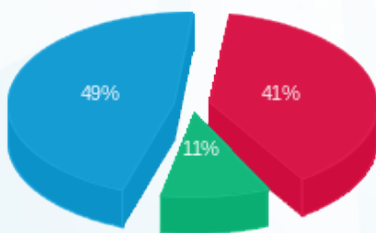

- פסגה (5.61 ₪)
- גבע (1.45 ₪)
- שפל (6.68 ₪)

הסטוריית צריכה בקוט"ש

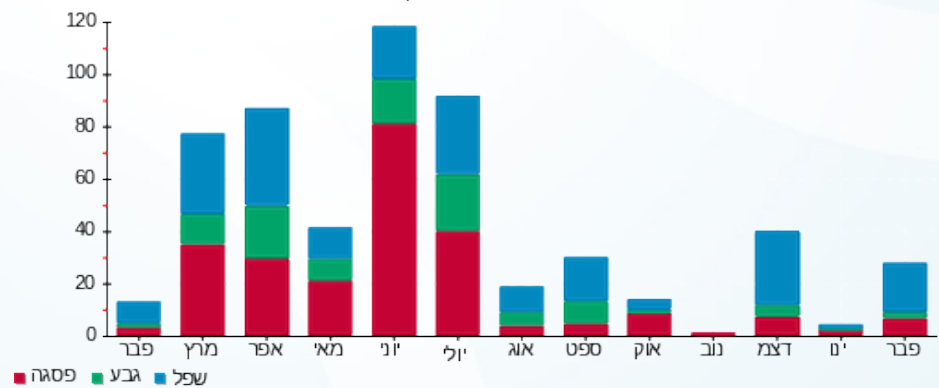

- פסגה
- גבע
- שפל



08/03/22 תאריך הפקה:  
 28/02/22 תאריך קריאה נוכחית:  
 01/02/22 תאריך קריאה קודמת:

שם דייר: \*מחסן A/22/24 עידן פרידמן  
 שם אתר: בורוכוב

**לקוח/ה נכבד/ה, אנו מתכבדים להגיש את חישוב צריכת החשמל לתקופה 01/02/22 - 28/02/22:**

**מחסן BA מפסק 1 - (0x0)16048004 - Q1**

סוג תעריף	סוג צריכה	קריאה קודמת	קריאה נוכחית	סה"כ צריכה בקוט"ש	מחיר לקוט"ש בא"ג	סה"כ לתשלום
פרטי חשבון עבור תאריכים:						
777	פסגה	01/02/22	28/02/22	12.60	95.84	12.08 ₪
778	גבע	1,212.60	1,212.65	0.05	57.97	0.03 ₪
779	שפל	790.60	793.45	2.85	35.63	1.02 ₪

**סה"כ לדייר:**

פסגה	גבע	שפל	סה"כ	שיא ביקוש
12.60	0.05	2.85	15.50	0.51
12.08 ₪	0.03 ₪	1.02 ₪	13.12 ₪	

סה"כ צריכה  
 סה"כ לתשלום

214.45 ₪	<b>תשלום קבוע</b>	
0.00 ₪	<b>תשלום עבור גודל חיבור בKVA (0x0)</b>	
227.57 ₪	<b>סה"כ לתשלום</b>	<b>לא כולל מע"מ</b>

התפלגות חיוב בש"ח לפי תע"ז

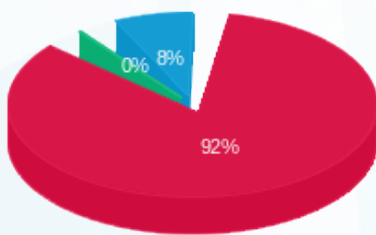

■ פסגה (12.08 ₪)  
 ■ גבע (0.03 ₪)  
 ■ שפל (1.02 ₪)

הסטוריית צריכה בקוט"ש

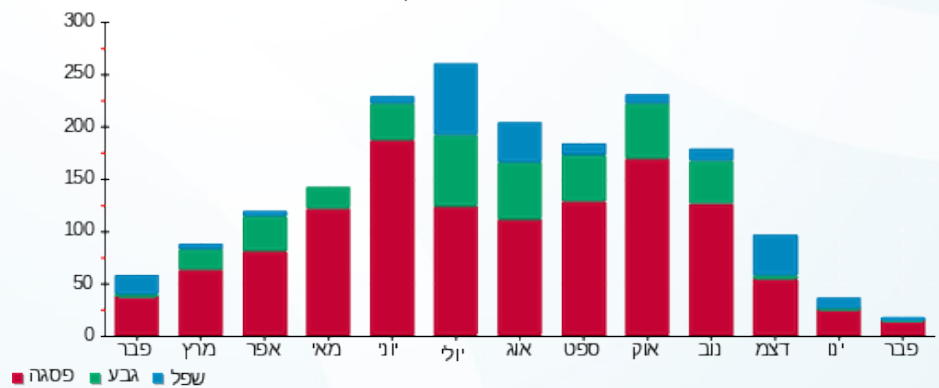

08/03/22 תאריך הפקדה:  
 28/02/22 תאריך קריאה נוכחית:  
 01/02/22 תאריך קריאה קודמת:

שם דייר: \*מחסן 26 רולדין  
 שם אתר: בורוכוב

לקוח/ה נכבד/ה, אנו מתכבדים להגיש את חישוב צריכת החשמל לתקופה 01/02/22 - 28/02/22:

מחסן 26 רולדין - 3 - 16048004(0x0)

סוג תעריף	סוג צריכה	קריאה קודמת	קריאה נוכחית	סה"כ צריכה בקוט"ש	מחיר לקוט"ש בא"ג	סה"כ לתשלום
פרטי חשבון עבור תאריכים:						
777	פסגה	01/02/22	28/02/22	0.45	95.84	₪ 0.43
778	גבע	35.35	35.75	0.40	57.97	₪ 0.23
779	שפל	54.35	56.90	2.55	35.63	₪ 0.91

סה"כ לדייר:

פסגה	גבע	שפל	סה"כ	שיא ביקוש
0.45	0.40	2.55	3.40	0.05
₪ 0.43	₪ 0.23	₪ 0.91	₪ 1.57	

סה"כ צריכה  
 סה"כ לתשלום

₪ 214.45	תשלום קבוע	
₪ 0.00	תשלום עבור גודל חיבור בKVA (0x0)	
₪ 216.02	סה"כ לתשלום	לא כולל מע"מ

התפלגות חיוב בש"ח לפי תעו"ז

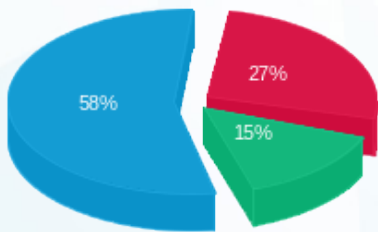

פסגה (₪ 0.43) ■  
 גבע (₪ 0.23) ■  
 שפל (₪ 0.91) ■

הסטוריית צריכה בקוט"ש

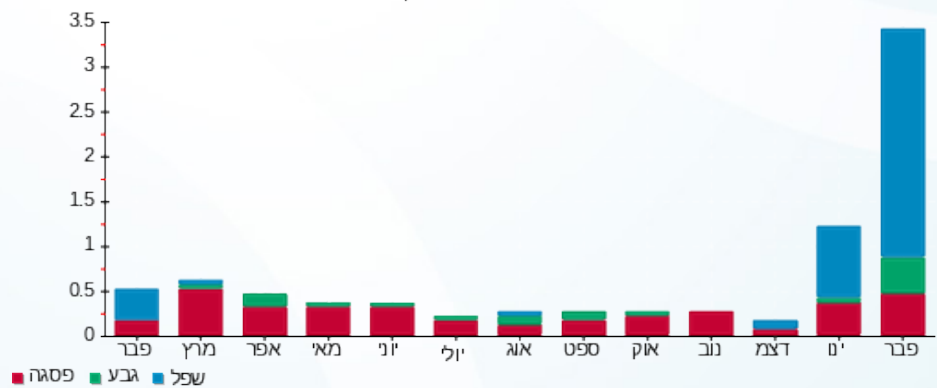

08/03/22 תאריך הפקדה:  
 28/02/22 תאריך קריאה נוכחית:  
 01/02/22 תאריך קריאה קודמת:

שם דייר: אופטיקה  
 שם אתר: בורוכוב

לקוח/ה נכבד/ה, אנו מתכבדים להגיש את חישוב צריכת החשמל לתקופה 01/02/22 - 28/02/22:

אופטיקה - 5 - 15129229 (0x0)

סוג תעריף	סוג צריכה	קריאה קודמת	קריאה נוכחית	סה"כ צריכה בקוט"ש	מחיר לקוט"ש בא"ג	סה"כ לתשלום
פרטי חשבון עבור תאריכים:						
777	פסגה	01/02/22	28/02/22	12.00	95.84	11.50 ₪
778	גבע	1,984.00	1,989.10	5.10	57.97	2.96 ₪
779	שפל	1,900.00	1,963.20	63.20	35.63	22.52 ₪

סה"כ לדייר:

פסגה	גבע	שפל	סה"כ	שיא ביקוש
12.00	5.10	63.20	80.30	2.44
11.50 ₪	2.96 ₪	22.52 ₪	36.98 ₪	

סה"כ צריכה  
 סה"כ לתשלום

214.45 ₪	<b>תשלום קבוע</b>	
0.00 ₪	<b>תשלום עבור גודל חיבור בKVA (0x0)</b>	
251.43 ₪	<b>סה"כ לתשלום</b>	<b>לא כולל מע"מ</b>

התפלגות חיוב בש"ח לפי תע"ז

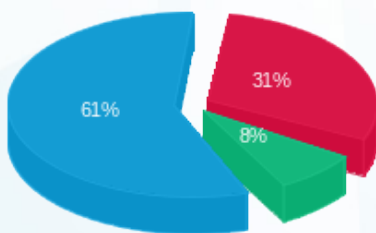

■ פסגה (11.50 ₪)  
 ■ גבע (2.96 ₪)  
 ■ שפל (22.52 ₪)

הסטוריית צריכה בקוט"ש

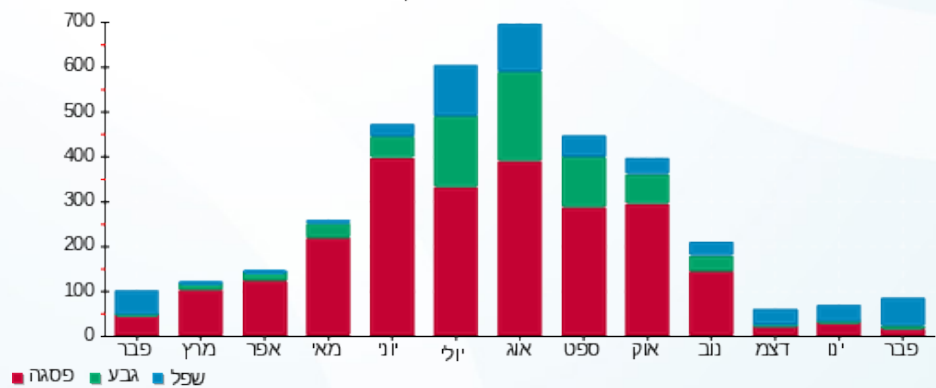

08/03/22 תאריך הפקה:  
 28/02/22 תאריך קריאה נוכחית:  
 01/02/22 תאריך קריאה קודמת:

שם דייר: אפנדיס  
 שם אתר: בורוכוב

לקוח/ה נכבד/ה, אנו מתכבדים להגיש את חישוב צריכת החשמל לתקופה 28/02/22 - 01/02/22:

אפנדיס - 1 - 15129229 (0x0)

סוג תעריף	סוג צריכה	קריאה קודמת	קריאה נוכחית	סה"כ צריכה בקוט"ש	מחיר לקוט"ש בא"ג	סה"כ לתשלום
פרטי חשבון עבור תאריכים:						
777	פסגה	01/02/22	28/02/22	124.80	95.84	119.61 ₪
778	גבע	14,609.20	14,678.05	68.85	57.97	39.91 ₪
779	שפל	34,508.10	35,065.75	557.65	35.63	198.69 ₪

סה"כ לדייר:

פסגה	גבע	שפל	סה"כ	שיא ביקוש
124.80	68.85	557.65	751.30	2.39
119.61 ₪	39.91 ₪	198.69 ₪	358.21 ₪	

סה"כ צריכה  
 סה"כ לתשלום

214.45 ₪	<b>תשלום קבוע</b>	
0.00 ₪	<b>תשלום עבור גודל חיבור בKVA (0x0)</b>	
572.66 ₪	<b>סה"כ לתשלום</b>	<b>לא כולל מע"מ</b>

התפלגות חיוב בש"ח לפי תע"ז

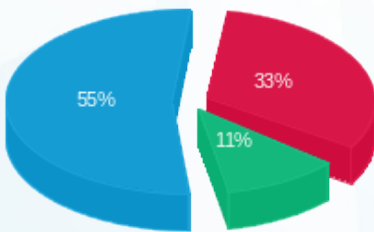

פסגה (119.61 ₪) 55%  
 גבע (39.91 ₪) 11%  
 שפל (198.69 ₪) 33%

הסטוריית צריכה בקוט"ש

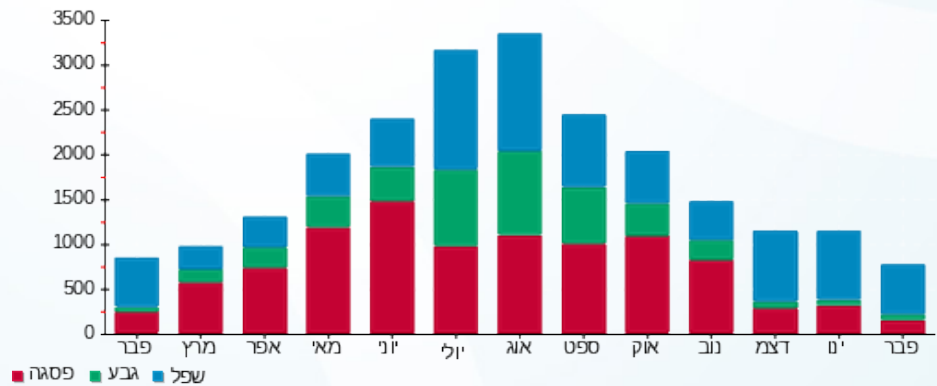

08/03/22 תאריך הפקה:  
 28/02/22 תאריך קריאה נוכחית:  
 01/02/22 תאריך קריאה קודמת:

שם דייר: גולדה  
 שם אתר: בורוכוב

לקוח/ה נכבד/ה, אנו מתכבדים להגיש את חישוב צריכת החשמל לתקופה 01/02/22 - 28/02/22:

גולדה - 8 - 16201591(0x0)

סה"כ לתשלום	מחיר לקוט"ש בא"ג	סה"כ צריכה בקוט"ש	קריאה נוכחית	קריאה קודמת	סוג צריכה	סוג תעריף
			28/02/22	01/02/22		פרטי חשבון עבור תאריכים:
₪ 952.27	95.84	993.60	150,901.90	149,908.30	פסגה	777
₪ 454.02	57.97	783.20	82,100.80	81,317.60	גבע	778
₪ 1,836.05	35.63	5,153.10	203,143.10	197,990.00	שפל	779

סה"כ לדיר:

שיא ביקוש	סה"כ	שפל	גבע	פסגה
22.20	6,929.90	5,153.10	783.20	993.60
	₪ 3,242.34	₪ 1,836.05	₪ 454.02	₪ 952.27

סה"כ צריכה  
 סה"כ לתשלום

₪ 214.45	<b>תשלום קבוע</b>	
₪ 0.00	<b>תשלום עבור גודל חיבור בKVA (0x0)</b>	
₪ 3,456.79	<b>סה"כ לתשלום</b>	<b>לא כולל מע"מ</b>

התפלגות חיוב בש"ח לפי תע"ז

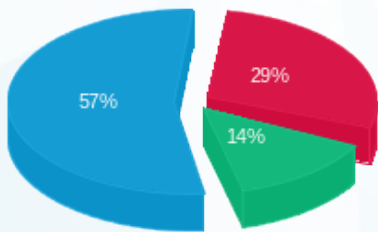

■ פסגה (₪ 952.27)  
 ■ גבע (₪ 454.02)  
 ■ שפל (₪ 1,836.05)

הסטוריית צריכה בקוט"ש

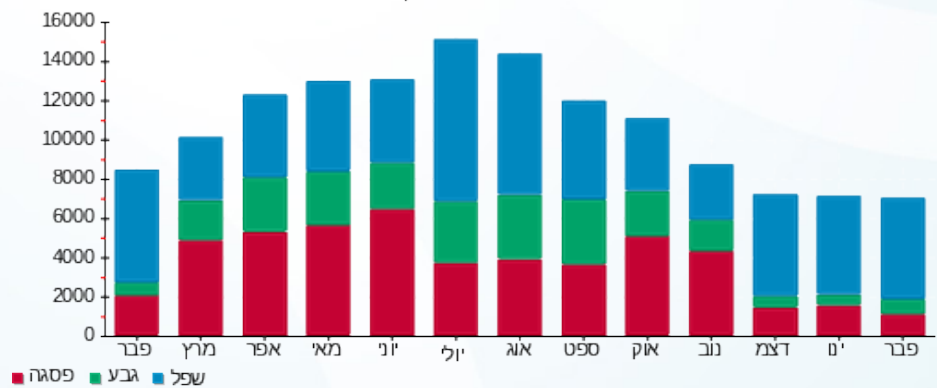



08/03/22

תאריך הפקדה:

שם דייר: הום מרקט

28/02/22

תאריך קריאה נוכחית:

שם אתר: בורוכוב

01/02/22

תאריך קריאה קודמת:

לקוח/ה נכבד/ה, אנו מתכבדים להגיש את חישוב צריכת החשמל לתקופה 28/02/22 - 01/02/22:

הום מרקט - 2 - 16004850 (0x0)

סוג תעריף	סוג צריכה	קריאה קודמת	קריאה נוכחית	סה"כ צריכה בקוט"ש	מחיר לקוט"ש בא"ג	סה"כ לתשלום
פרטי חשבון עבור תאריכים:						
777	פסגה	01/02/22	28/02/22	419.90	95.84	402.43 ₪
778	גבע	13,514.80	13,599.10	84.30	57.97	48.87 ₪
779	שפל	29,848.20	30,993.00	1,144.80	35.63	407.89 ₪

סה"כ לדיר:

פסגה	גבע	שפל	סה"כ	שיא ביקוש
419.90	84.30	1,144.80	1,649.00	10.61
402.43 ₪	48.87 ₪	407.89 ₪	859.19 ₪	

סה"כ צריכה

סה"כ לתשלום

214.45 ₪	תשלום קבוע	
0.00 ₪	תשלום עבור גודל חיבור בKVA (0x0)	
1,073.64 ₪	סה"כ לתשלום	לא כולל מע"מ

התפלגות חיוב בש"ח לפי תע"ז

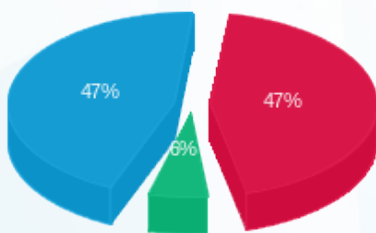

- פסגה (402.43 ₪) - 47%
- גבע (48.87 ₪) - 6%
- שפל (407.89 ₪) - 47%

הסטוריית צריכה בקוט"ש

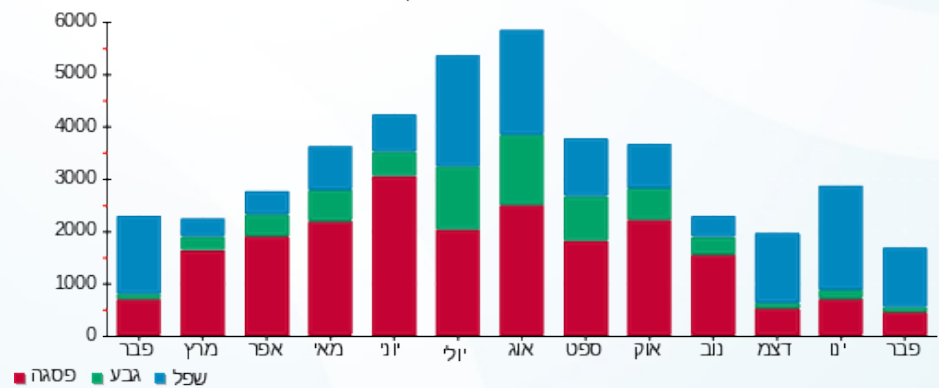

08/03/22 תאריך הפקה:  
 28/02/22 תאריך קריאה נוכחית:  
 01/02/22 תאריך קריאה קודמת:

שם דייר: חנות 103 - רולדין  
 שם אתר: בורוכוב

**לקוח/ה נכבד/ה, אנו מתכבדים להגיש את חישוב צריכת החשמל לתקופה 01/02/22 - 28/02/22:**

רולדין - 2 - 15129229 (0x0)

סוג תעריף	סוג צריכה	קריאה קודמת	קריאה נוכחית	סה"כ צריכה בקוט"ש	מחיר לקוט"ש בא"ג	סה"כ לתשלום
		01/02/22	28/02/22			
777	פסגה	186,427.60	187,368.00	940.40	95.84	901.28 ₪
778	גבע	83,862.60	84,550.00	687.40	57.97	398.49 ₪
779	שפל	162,767.40	168,207.20	5,439.80	35.63	1,938.20 ₪

סה"כ לדייר:

פסגה	גבע	שפל	סה"כ	שיא ביקוש
940.40	687.40	5,439.80	7,067.60	31.94
901.28 ₪	398.49 ₪	1,938.20 ₪	3,237.97 ₪	

סה"כ צריכה  
 סה"כ לתשלום

214.45 ₪	<b>תשלום קבוע</b>	
0.00 ₪	<b>תשלום עבור גודל חיבור בKVA (0x0)</b>	
3,452.42 ₪	<b>סה"כ לתשלום</b>	<b>לא כולל מע"מ</b>

התפלגות חיוב בש"ח לפי תע"ז

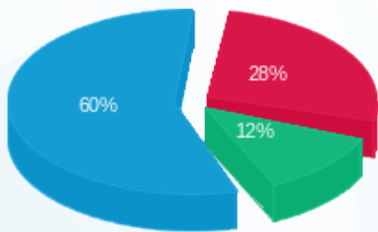

פסגה (901.28 ₪) - 28%  
 גבע (398.49 ₪) - 12%  
 שפל (1,938.20 ₪) - 60%

הסטוריית צריכה בקוט"ש

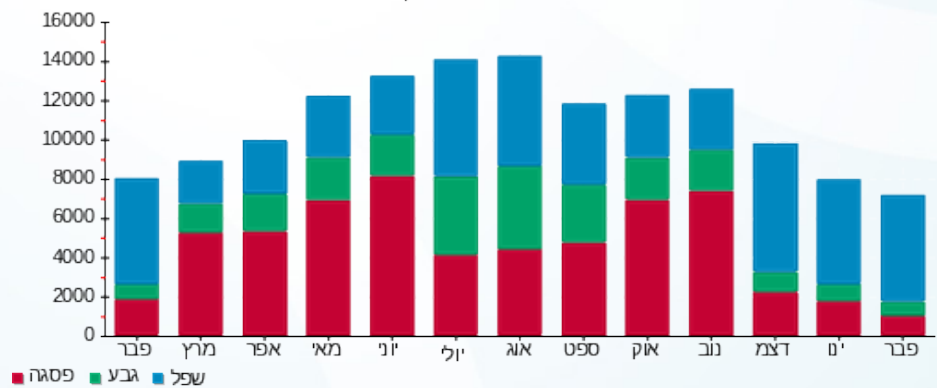



08/03/22

תאריך הפקה:

שם דייר: חנות 105 - איריס לוי (גרעיני עפולה)

28/02/22

תאריך קריאה נוכחית:

שם אתר: בורוכוב

01/02/22

תאריך קריאה קודמת:

לקוח/ה נכבד/ה, אנו מתכבדים להגיש את חישוב צריכת החשמל לתקופה 01/02/22 - 28/02/22:

איריס לוי - 4 - 15129229 (0x0)

סוג תעריף	סוג צריכה	קריאה קודמת	קריאה נוכחית	סה"כ צריכה בקוט"ש	מחיר לקוט"ש בא"ג	סה"כ לתשלום
פרטי חשבון עבור תאריכים:						
777	פסגה	01/02/22	28/02/22	115.90	95.84	111.08 ₪
778	גבע	13,160.80	13,225.30	64.50	57.97	37.39 ₪
779	שפל	17,409.30	17,956.60	547.30	35.63	195.00 ₪

סה"כ לדייר:

פסגה	גבע	שפל	סה"כ	שיא ביקוש
115.90	64.50	547.30	727.70	6.24
111.08 ₪	37.39 ₪	195.00 ₪	343.47 ₪	

סה"כ צריכה

סה"כ לתשלום

214.45 ₪	תשלום קבוע	
0.00 ₪	תשלום עבור גודל חיבור בKVA (0x0)	
557.92 ₪	סה"כ לתשלום	לא כולל מע"מ

התפלגות חיוב בש"ח לפי תע"ז

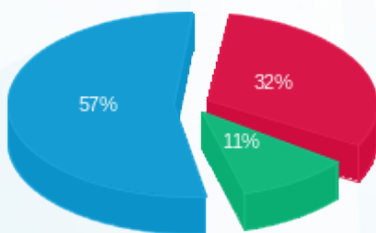

- פסגה (111.08 ₪) - 57%
- גבע (37.39 ₪) - 11%
- שפל (195.00 ₪) - 32%

הסטוריית צריכה בקוט"ש

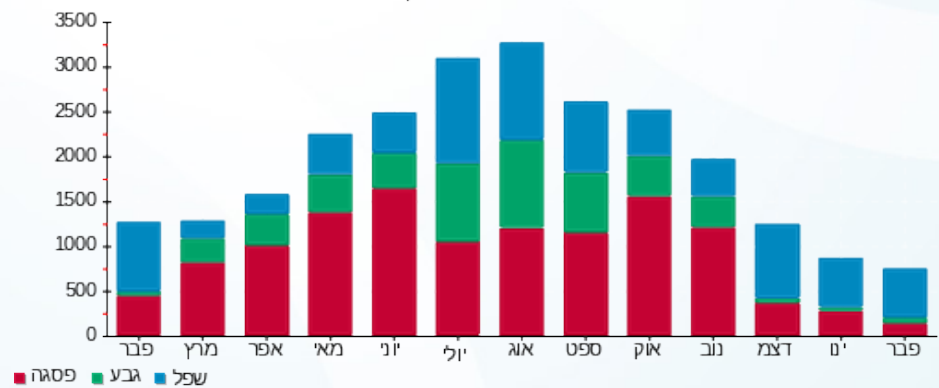



08/03/22

תאריך הפקדה:

שם דייר: חנות 107 - שרון חן

28/02/22

תאריך קריאה נוכחית:

שם אתר: בורוכוב

01/02/22

תאריך קריאה קודמת:

לקוח/ה נכבד/ה, אנו מתכבדים להגיש את חישוב צריכת החשמל לתקופה 01/02/22 - 28/02/22:

חנות 107 מפסק 6 - (0x0)15129229 - Q7

סוג תעריף	סוג צריכה	קריאה קודמת	קריאה נוכחית	סה"כ צריכה בקוט"ש	מחיר לקוט"ש בא"ג	סה"כ לתשלום
פרטי חשבון עבור תאריכים:						
777	פסגה	01/02/22	28/02/22	157.50	95.84	150.95 ₪
778	גבע	8,190.10	8,270.60	80.50	57.97	46.67 ₪
779	שפל	6,519.70	7,213.20	693.50	35.63	247.09 ₪

סה"כ לדייר:

פסגה	גבע	שפל	סה"כ	שיא ביקוש
157.50	80.50	693.50	931.50	12.70
150.95 ₪	46.67 ₪	247.09 ₪	444.71 ₪	

סה"כ צריכה

סה"כ לתשלום

214.45 ₪	תשלום קבוע	
0.00 ₪	תשלום עבור גודל חיבור בKVA (0x0)	
659.16 ₪	סה"כ לתשלום	לא כולל מע"מ

התפלגות חיוב בש"ח לפי תעו"ז

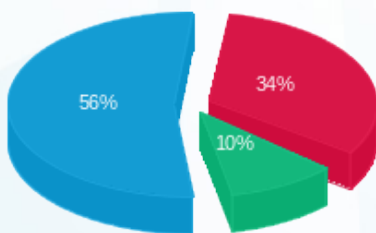

- פסגה (150.95 ₪) - 56%
- גבע (46.67 ₪) - 10%
- שפל (247.09 ₪) - 34%

הסטוריית צריכה בקוט"ש

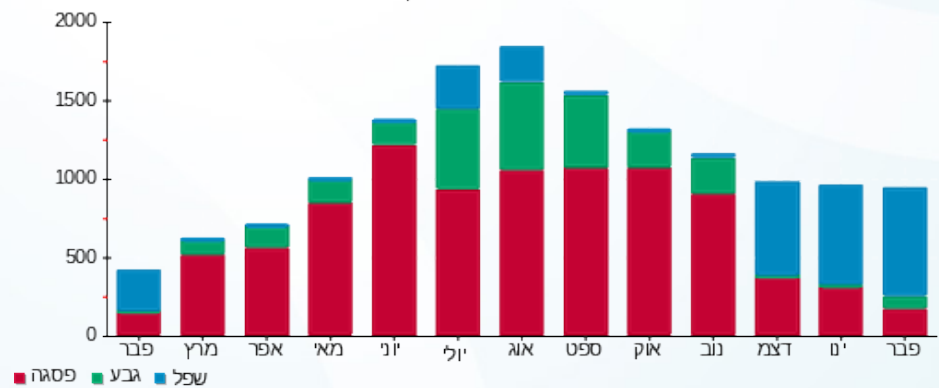

08/03/22 תאריך הפקדה:  
 28/02/22 תאריך קריאה נוכחית:  
 01/02/22 תאריך קריאה קודמת:

שם דייר: חנות 203 - דומינוס  
 שם אתר: בורוכוב

**לקוח/ה נכבד/ה, אנו מתכבדים להגיש את חישוב צריכת החשמל לתקופה 01/02/22 - 28/02/22:**

דומינוס - 3 - 16201591(0x0)

סוג תעריף	סוג צריכה	קריאה קודמת	קריאה נוכחית	סה"כ צריכה בקוט"ש	מחיר לקוט"ש בא"ג	סה"כ לתשלום
		01/02/22	28/02/22			
פרטי חשבון עבור תאריכים:						
777	פסגה	189,862.20	191,905.00	2,042.80	95.84	1,957.82 ₪
778	גבע	115,623.60	116,511.20	887.60	57.97	514.54 ₪
779	שפל	240,279.60	246,843.00	6,563.40	35.63	2,338.54 ₪

סה"כ לדייר:

פסגה	גבע	שפל	סה"כ	שיא ביקוש
2,042.80	887.60	6,563.40	9,493.80	51.40
1,957.82 ₪	514.54 ₪	2,338.54 ₪	4,810.90 ₪	

סה"כ צריכה  
 סה"כ לתשלום

214.45 ₪	<b>תשלום קבוע</b>	
0.00 ₪	<b>תשלום עבור גודל חיבור בKVA (0x0)</b>	
5,025.35 ₪	<b>סה"כ לתשלום</b>	<b>לא כולל מע"מ</b>

התפלגות חיוב בש"ח לפי תע"ז

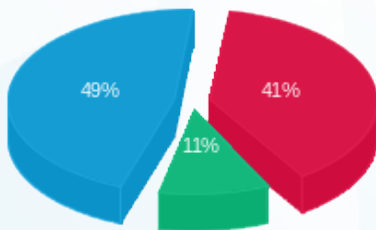

פסגה (1,957.82 ₪) 49%  
 גבע (514.54 ₪) 11%  
 שפל (2,338.54 ₪) 41%

הסטוריית צריכה בקוט"ש

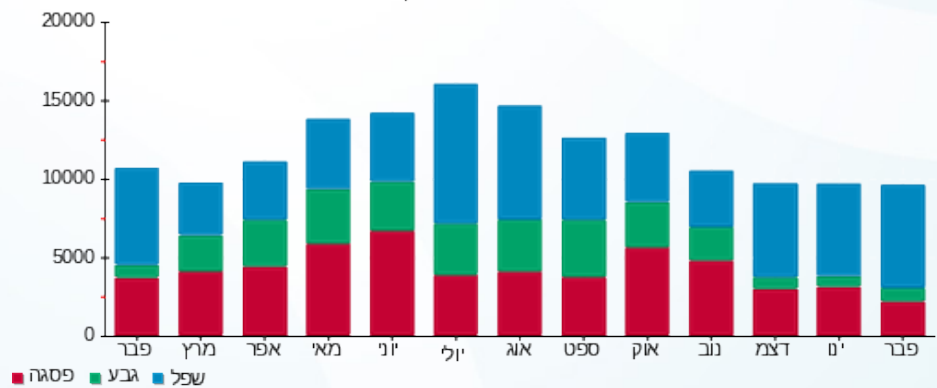

08/03/22 תאריך הפקה:  
 28/02/22 תאריך קריאה נוכחית:  
 01/02/22 תאריך קריאה קודמת:

שם דייר: חנות 302 - סטודיו באלנס  
 שם אתר: בורוכוב

לקוח/ה נכבד/ה, אנו מתכבדים להגיש את חישוב צריכת החשמל לתקופה 01/02/22 - 28/02/22:

חנות 311 - סטודיו בלאנס - 3 - 16004850(0x0)

סוג תעריף	סוג צריכה	קריאה קודמת	קריאה נוכחית	סה"כ צריכה בקוט"ש	מחיר לקוט"ש בא"ג	סה"כ לתשלום
פרטי חשבון עבור תאריכים:						
777	פסגה	01/02/22	28/02/22	160.70	95.84	154.01 ₪
778	גבע	14,043.60	14,066.80	23.20	57.97	13.45 ₪
779	שפל	15,305.20	15,558.60	253.40	35.63	90.29 ₪

סה"כ לדייר:

פסגה	גבע	שפל	סה"כ	שיא ביקוש
160.70	23.20	253.40	437.30	8.05
154.01 ₪	13.45 ₪	90.29 ₪	257.75 ₪	

סה"כ צריכה  
 סה"כ לתשלום

214.45 ₪	תשלום קבוע	
0.00 ₪	תשלום עבור גודל חיבור בKVA (0x0)	
472.20 ₪	סה"כ לתשלום	לא כולל מע"מ

התפלגות חיוב בש"ח לפי תע"ז

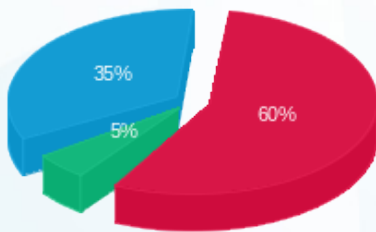

פסגה (154.01 ₪) 60%  
 גבע (13.45 ₪) 5%  
 שפל (90.29 ₪) 35%

הסטוריית צריכה בקוט"ש

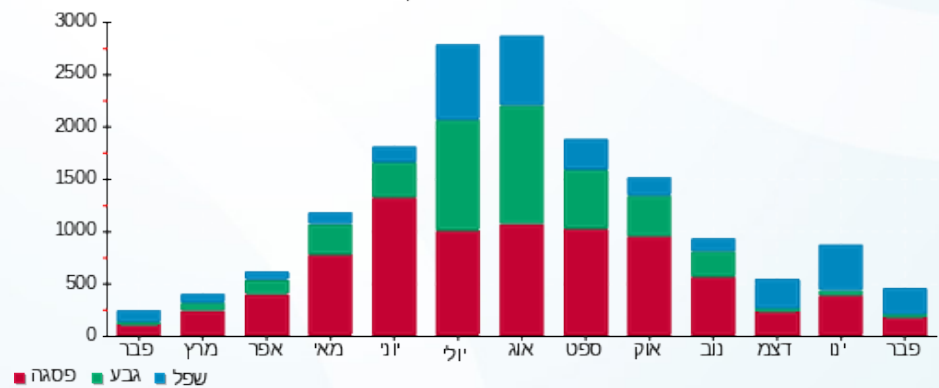

08/03/22

תאריך הפקה:

שם דייר: חנות 304 - גי אים סי מרכז רפואי בע"מ  
שם אתר: בורוכוב

28/02/22

תאריך קריאה נוכחית:

01/02/22

תאריך קריאה קודמת:

לקוח/ה נכבד/ה, אנו מתכבדים להגיש את חישוב צריכת החשמל לתקופה 28/02/22 - 01/02/22:

גי אים סי מרכז רפואי בע"מ - 1 - 16004851(0x0)

סוג תעריף	סוג צריכה	קריאה קודמת	קריאה נוכחית	סה"כ צריכה בקוט"ש	מחיר לקוט"ש בא"ג	סה"כ לתשלום
פרטי חשבון עבור תאריכים:						
777	פסגה	01/02/22	28/02/22	634.10	95.84	607.72 ₪
778	גבע	21,487.60	21,585.10	97.50	57.97	56.52 ₪
779	שפל	39,634.20	41,093.80	1,459.60	35.63	520.06 ₪

סה"כ לדייר:

פסגה	גבע	שפל	סה"כ	שיא ביקוש
634.10	97.50	1,459.60	2,191.20	15.35
₪ 607.72	₪ 56.52	₪ 520.06	₪ 1,184.30	

סה"כ צריכה

סה"כ לתשלום

214.45 ₪	<b>תשלום קבוע</b>	
0.00 ₪	<b>תשלום עבור גודל חיבור בKVA (0x0)</b>	
1,398.75 ₪	<b>סה"כ לתשלום</b>	<b>לא כולל מע"מ</b>

התפלגות חיוב בש"ח לפי תע"ז

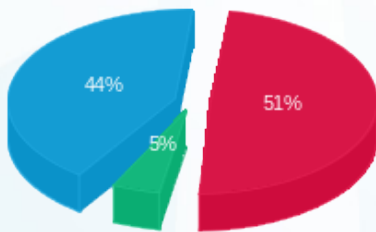

- פסגה (₪ 607.72) 51%
- גבע (₪ 56.52) 5%
- שפל (₪ 520.06) 44%

הסטוריית צריכה בקוט"ש

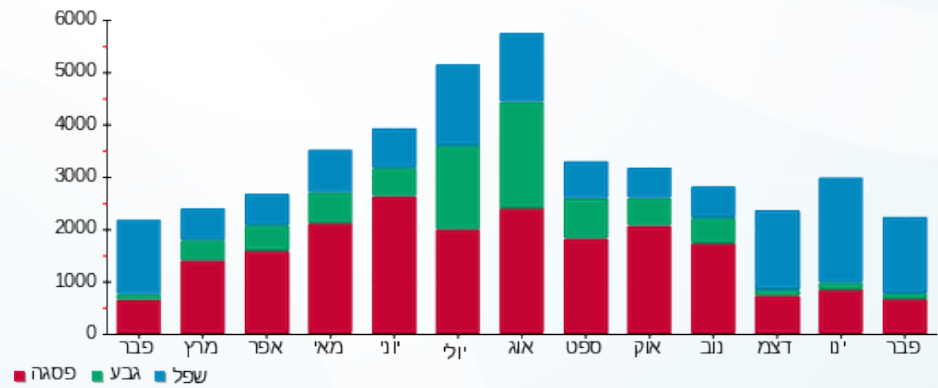



08/03/22 תאריך הפקה:  
 28/02/22 תאריך קריאה נוכחית:  
 01/02/22 תאריך קריאה קודמת:

שם דייר: חניון  
 שם אתר: בורוכוב

לקוח/ה נכבד/ה, אנו מתכבדים להגיש את חישוב צריכת החשמל לתקופה 01/02/22 - 28/02/22:

**Q1 ללוח חשמל A קומה חניון 3 - 1 - 16226475(0x0)**

סוג תעריף	סוג צריכה	קריאה קודמת	קריאה נוכחית	סה"כ צריכה בקוט"ש	מחיר לקוט"ש בא"ג	סה"כ לתשלום
פרטי חשבון עבור תאריכים:			28/02/22	01/02/22		
777	פסגה	63,872.00	64,134.80	262.80	95.84	251.87 ₪
778	גבע	26,774.40	26,934.80	160.40	57.97	92.98 ₪
779	שפל	49,120.80	50,200.40	1,079.60	35.63	384.66 ₪

**Q2 ללוח חשמל B קומה חניון 2 - 2 - 16226475(0x0)**

סוג תעריף	סוג צריכה	קריאה קודמת	קריאה נוכחית	סה"כ צריכה בקוט"ש	מחיר לקוט"ש בא"ג	סה"כ לתשלום
פרטי חשבון עבור תאריכים:			28/02/22	01/02/22		
777	פסגה	81,511.60	82,442.80	931.20	95.84	892.46 ₪
778	גבע	39,330.50	39,842.20	511.70	57.97	296.63 ₪
779	שפל	98,751.00	102,128.90	3,377.90	35.63	1,203.55 ₪

**Q3 ללוח חשמל C קומה חניון 1 - 3 - 16226475(0x0)**

סוג תעריף	סוג צריכה	קריאה קודמת	קריאה נוכחית	סה"כ צריכה בקוט"ש	מחיר לקוט"ש בא"ג	סה"כ לתשלום
פרטי חשבון עבור תאריכים:			28/02/22	01/02/22		
777	פסגה	122,705.20	124,063.50	1,358.30	95.84	1,301.79 ₪
778	גבע	62,758.10	63,449.30	691.20	57.97	400.69 ₪
779	שפל	178,545.20	183,282.50	4,737.30	35.63	1,687.90 ₪

סה"כ לדייר:

פסגה	גבע	שפל	סה"כ	שיא ביקוש
2,552.30	1,363.30	9,194.80	13,110.40	30.02
₪ 2,446.12	₪ 790.31	₪ 3,276.11	₪ 6,512.54	

סה"כ צריכה  
 סה"כ לתשלום

0.00 ₪	תשלום קבוע	
0.00 ₪	תשלום עבור גודל חיבור בKVA (0x0)	
6,512.54 ₪	סה"כ לתשלום	לא כולל מע"מ





התפלגות חיוב בש"ח לפי תעו"ז

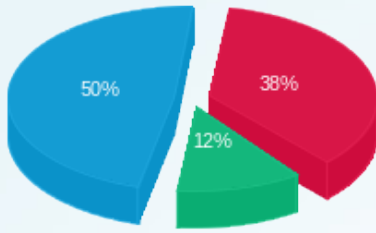

פסגה (2,446.12) ש"ח  
 גבע (790.31) ש"ח  
 שפל (3,276.11) ש"ח

הסטוריית צריכה בקוט"ש

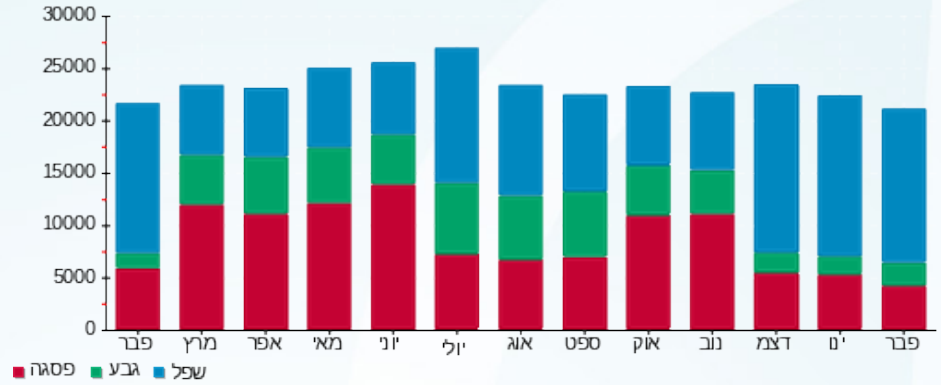



08/03/22

תאריך הפקדה:

שם דייר: טעינת רכב בחניון 1-

28/02/22

תאריך קריאה נוכחית:

שם אתר: בורוכוב

01/02/22

תאריך קריאה קודמת:

לקוח/ה נכבד/ה, אנו מתכבדים להגיש את חישוב צריכת החשמל לתקופה 01/02/22 - 28/02/22:

טעינת רכב בחניון 1-1 - 18247119(0x0)

סוג תעריף	סוג צריכה	קריאה קודמת	קריאה נוכחית	סה"כ צריכה בקוט"ש	מחיר לקוט"ש בא"ג	סה"כ לתשלום
		01/02/22	28/02/22			
777	פסגה	2,056.50	2,240.10	183.60	95.84	175.96 ₪
778	גבע	1,330.70	1,338.00	7.30	57.97	4.23 ₪
779	שפל	2,953.00	3,277.60	324.60	35.63	115.65 ₪

סה"כ לדייר:

פסגה	גבע	שפל	סה"כ	שיא ביקוש
183.60	7.30	324.60	515.50	1,377,566.72
175.96 ₪	4.23 ₪	115.65 ₪	295.85 ₪	

סה"כ צריכה

סה"כ לתשלום

38.53 ₪	<b>תשלום קבוע</b>	
0.00 ₪	<b>תשלום עבור גודל חיבור בKVA (0x0)</b>	
334.38 ₪	<b>סה"כ לתשלום</b>	<b>לא כולל מע"מ</b>

התפלגות חיוב בש"ח לפי תעו"ז

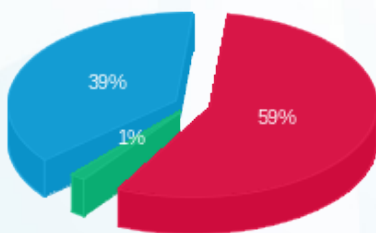

- פסגה (175.96 ₪) 59%
- גבע (4.23 ₪) 39%
- שפל (115.65 ₪) 1%

הסטוריית צריכה בקוט"ש

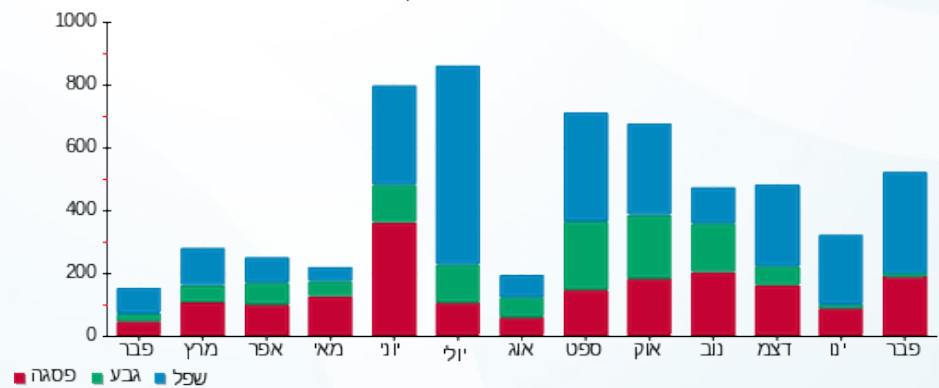

- פסגה
- גבע
- שפל



08/03/22 תאריך הפקה:  
 28/02/22 תאריך קריאה נוכחית:  
 01/02/22 תאריך קריאה קודמת:

שם דייר: מחסן 29 גיא שושן קומה 2-  
 שם אתר: בורוכוב

**לקוח/ה נכבד/ה, אנו מתכבדים להגיש את חישוב צריכת החשמל לתקופה 01/02/22 - 28/02/22:**

מחסן 29 גיא שושן קומה 2 - 1 - 13141054(0x0)

סוג תעריף	סוג צריכה	קריאה קודמת	קריאה נוכחית	סה"כ צריכה בקוט"ש	מחיר לקוט"ש בא"ג	סה"כ לתשלום
פרטי חשבון עבור תאריכים:						
777	פסגה	01/02/22	28/02/22	13.50	95.84	12.94 ₪
778	גבע	808.30	814.60	6.30	57.97	3.65 ₪
779	שפל	2,594.95	2,638.15	43.20	35.63	15.39 ₪

סה"כ לדייר:

פסגה	גבע	שפל	סה"כ	שיא ביקוש
13.50	6.30	43.20	63.00	
12.94 ₪	3.65 ₪	15.39 ₪	31.98 ₪	

סה"כ צריכה  
 סה"כ לתשלום

214.45 ₪	<b>תשלום קבוע</b>	
0.00 ₪	<b>תשלום עבור גודל חיבור בKVA (0x0)</b>	
246.43 ₪	<b>סה"כ לתשלום</b>	<b>לא כולל מע"מ</b>

התפלגות חיוב בש"ח לפי תעו"ז

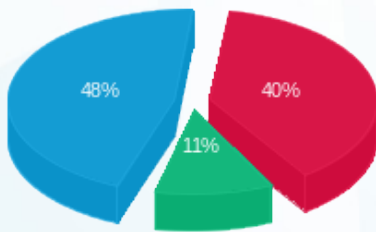

פסגה (12.94 ₪) - 48%  
 גבע (3.65 ₪) - 11%  
 שפל (15.39 ₪) - 40%

הסטוריית צריכה בקוט"ש

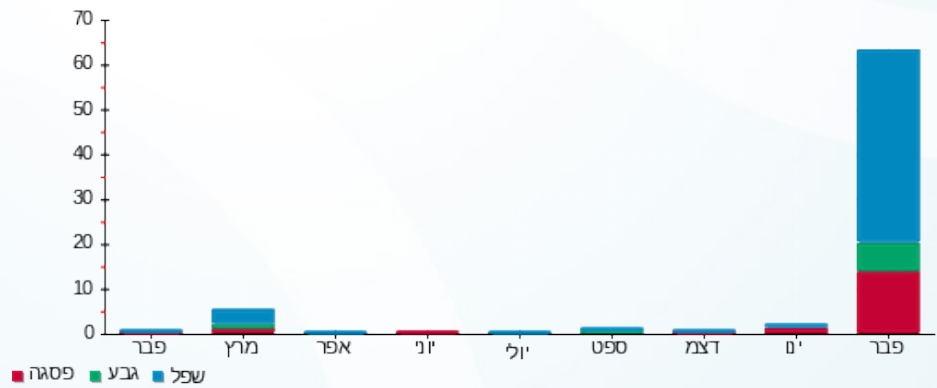



08/03/22

תאריך הפקדה:

שם דייר: מחסן CB 13 גלידה 2

28/02/22

תאריך קריאה נוכחית:

שם אתר: בורוכוב

01/02/22

תאריך קריאה קודמת:

לקוח/ה נכבד/ה, אנו מתכבדים להגיש את חישוב צריכת החשמל לתקופה 01/02/22 - 28/02/22:

מחסן CB 13 גלידה 2 - 2 - 16048002(0x0)

סוג תעריף	סוג צריכה	קריאה קודמת	קריאה נוכחית	סה"כ צריכה בקוט"ש	מחיר לקוט"ש בא"ג	סה"כ לתשלום
פרטי חשבון עבור תאריכים:						
777	פסגה	01/02/22	28/02/22	8.40	95.84	8.05 ₪
778	גבע	207.55	211.80	4.25	57.97	2.46 ₪
779	שפל	600.15	632.15	32.00	35.63	11.40 ₪

סה"כ לדייר:

פסגה	גבע	שפל	סה"כ	שיא ביקוש
8.40	4.25	32.00	44.65	0.18
8.05 ₪	2.46 ₪	11.40 ₪	21.92 ₪	

סה"כ צריכה

סה"כ לתשלום

214.45 ₪	תשלום קבוע	
0.00 ₪	תשלום עבור גודל חיבור בKVA (0x0)	
236.37 ₪	סה"כ לתשלום	לא כולל מע"מ

התפלגות חיוב בש"ח לפי תעו"ז

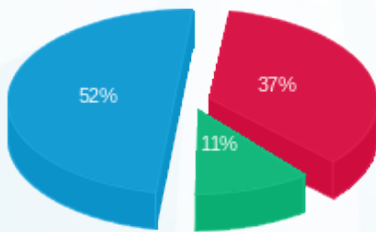

- פסגה (8.05 ₪) - 52%
- גבע (2.46 ₪) - 11%
- שפל (11.40 ₪) - 37%

הסטוריית צריכה בקוט"ש

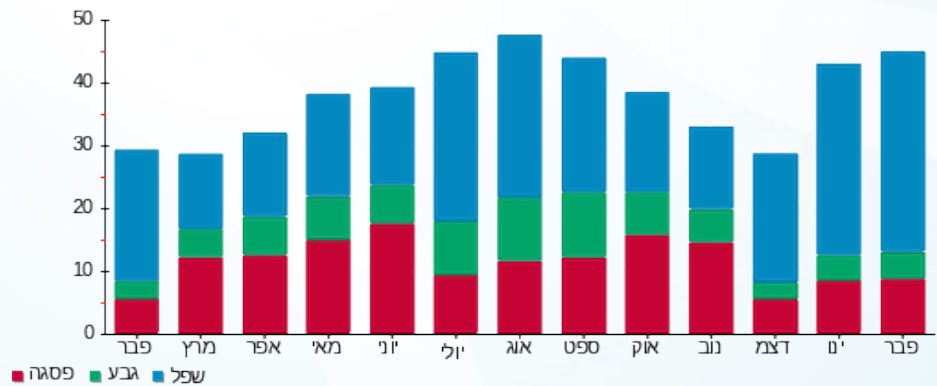

- פסגה
- גבע
- שפל





08/03/22

תאריך הפקדה:

שם דייר: מחסן 15 רולדין

28/02/22

תאריך קריאה נוכחית:

שם אתר: בורוכוב

01/02/22

תאריך קריאה קודמת:

לקוח/ה נכבד/ה, אנו מתכבדים להגיש את חישוב צריכת החשמל לתקופה 01/02/22 - 28/02/22:

מחסן 15 רולדין - 1 - 18247244(0x0)

סוג תעריף	סוג צריכה	קריאה קודמת	קריאה נוכחית	סה"כ צריכה בקוט"ש	מחיר לקוט"ש בא"ג	סה"כ לתשלום
		01/02/22	28/02/22			
777	פסגה	11,639.20	11,865.50	226.30	95.84	216.89 ₪
778	גבע	6,063.90	6,173.70	109.80	57.97	63.65 ₪
779	שפל	17,284.70	18,056.20	771.50	35.63	274.89 ₪

סה"כ לדייר:

פסגה	גבע	שפל	סה"כ	שיא ביקוש
226.30	109.80	771.50	1,107.60	3.95
216.89 ₪	63.65 ₪	274.89 ₪	555.42 ₪	

סה"כ צריכה

סה"כ לתשלום

214.45 ₪	תשלום קבוע	
0.00 ₪	תשלום עבור גודל חיבור בKVA (0x0)	
769.87 ₪	סה"כ לתשלום	לא כולל מע"מ

התפלגות חיוב בש"ח לפי תע"ז

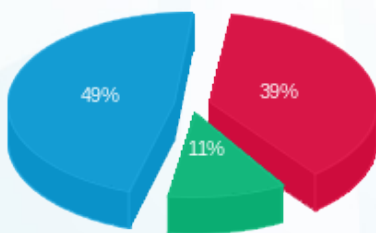

- פסגה (216.89 ₪) - 49%
- גבע (63.65 ₪) - 11%
- שפל (274.89 ₪) - 39%

הסטוריית צריכה בקוט"ש

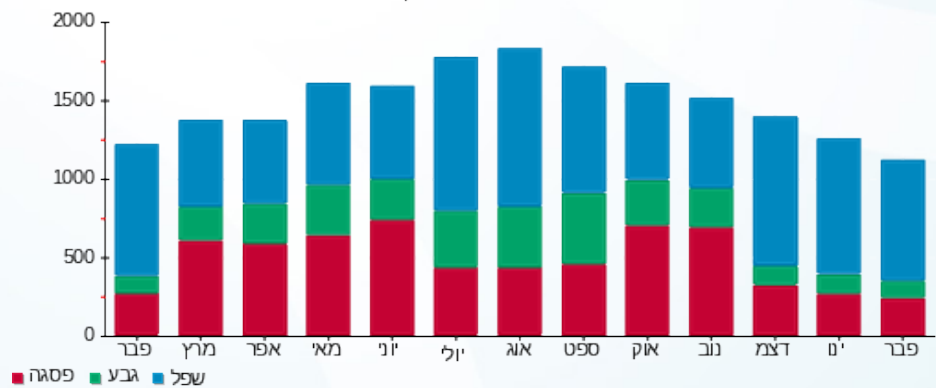

- פסגה
- גבע
- שפל





08/03/22

תאריך הפקדה:

שם דייר: מחסן 27 - פרטנר

28/02/22

תאריך קריאה נוכחית:

שם אתר: בורוכוב

01/02/22

תאריך קריאה קודמת:

לקוח/ה נכבד/ה, אנו מתכבדים להגיש את חישוב צריכת החשמל לתקופה 01/02/22 - 28/02/22:

מחסן 27 פרטנר - 1 - (0x0)16193909

סוג תעריף	סוג צריכה	קריאה קודמת	קריאה נוכחית	סה"כ צריכה בקוט"ש	מחיר לקוט"ש בא"ג	סה"כ לתשלום
		01/02/22	28/02/22			
777	פסגה	11,024.25	11,640.85	616.60	95.84	590.95 ₪
778	גבע	5,908.50	6,234.65	326.15	57.97	189.07 ₪
779	שפל	18,842.55	20,785.00	1,942.45	35.63	692.09 ₪

סה"כ לדייר:

פסגה	גבע	שפל	סה"כ	שיא ביקוש
616.60	326.15	1,942.45	2,885.20	5.69
590.95 ₪	189.07 ₪	692.09 ₪	1,472.11 ₪	

סה"כ צריכה

סה"כ לתשלום

214.45 ₪	<b>תשלום קבוע</b>	
0.00 ₪	<b>תשלום עבור גודל חיבור בKVA (0x0)</b>	
1,686.56 ₪	<b>סה"כ לתשלום</b>	<b>לא כולל מע"מ</b>

התפלגות חיוב בש"ח לפי תעו"ז

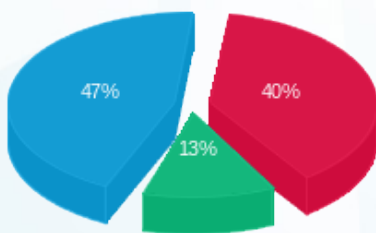

פסגה (590.95 ₪) 47%  
 גבע (189.07 ₪) 40%  
 שפל (692.09 ₪) 13%

הסטוריית צריכה בקוט"ש

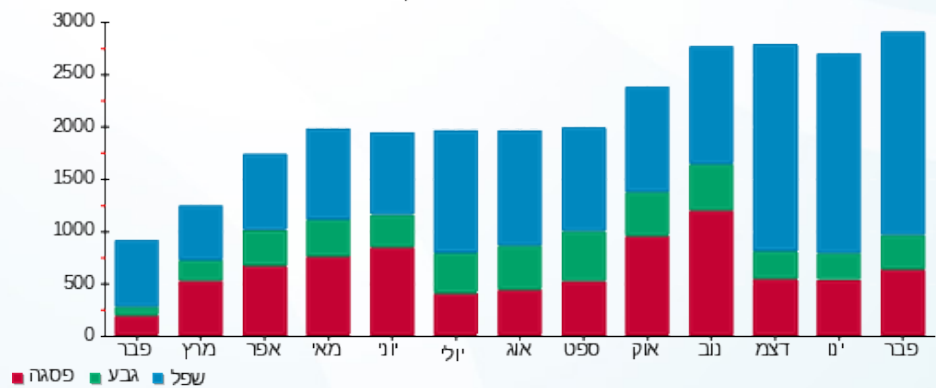



08/03/22

תאריך הפקה:

שם דייר: מחסן BH 28 אפנדיס

28/02/22

תאריך קריאה נוכחית:

שם אתר: בורוכוב

01/02/22

תאריך קריאה קודמת:

לקוח/ה נכבד/ה, אנו מתכבדים להגיש את חישוב צריכת החשמל לתקופה 01/02/22 - 28/02/22:

מחסן BH 28 אפנדיס - 4 - 16193909(0x0)

סוג תעריף	סוג צריכה	קריאה קודמת	קריאה נוכחית	סה"כ צריכה בקוט"ש	מחיר לקוט"ש בא"ג	סה"כ לתשלום
פרטי חשבון עבור תאריכים:						
777	פסגה	01/02/22	28/02/22	0.10	95.84	0.10 ₪
778	גבע	0.25	0.25	0.00	57.97	0.00 ₪
779	שפל	0.35	0.45	0.10	35.63	0.04 ₪

סה"כ לדייר:

פסגה	גבע	שפל	סה"כ	שיא ביקוש
0.10	0.00	0.10	0.20	0.05
0.10 ₪	0.00 ₪	0.04 ₪	0.13 ₪	

סה"כ צריכה

סה"כ לתשלום

214.45 ₪	תשלום קבוע	
0.00 ₪	תשלום עבור גודל חיבור בKVA (0x0)	
214.58 ₪	סה"כ לתשלום	לא כולל מע"מ

התפלגות חיוב בש"ח לפי תעו"ז

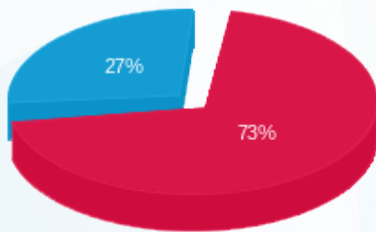

פסגה (0.10 ₪) ■  
גבע (0.00 ₪) ■  
שפל (0.04 ₪) ■

הסטוריית צריכה בקוט"ש

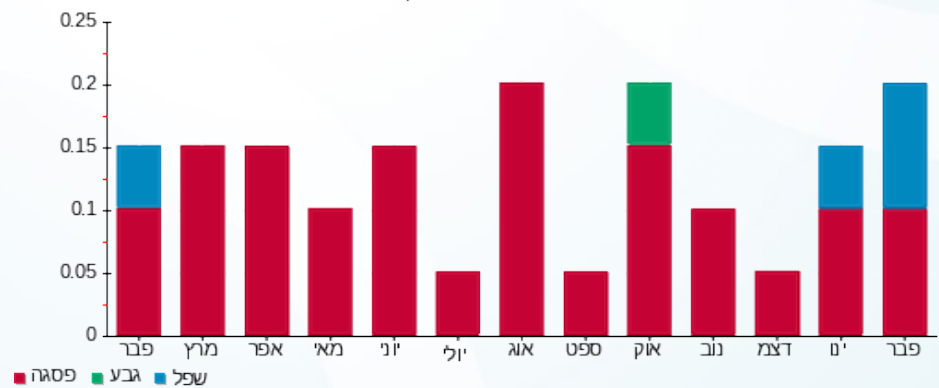

פסגה ■ גבע ■ שפל



08/03/22 תאריך הפקה:  
 28/02/22 תאריך קריאה נוכחית:  
 01/02/22 תאריך קריאה קודמת:

שם דייר: מחסן 33 גרעיני עפולה  
 שם אתר: בורוכוב

לקוח/ה נכבד/ה, אנו מתכבדים להגיש את חישוב צריכת החשמל לתקופה 01/02/22 - 28/02/22:

מחסן 33 גרעיני עפולה - 1 - 16048006(0x0)

סוג תעריף	סוג צריכה	קריאה קודמת	קריאה נוכחית	סה"כ צריכה בקוט"ש	מחיר לקוט"ש בא"ג	סה"כ לתשלום
		01/02/22	28/02/22			
777	פסגה	1,822.70	1,931.20	108.50	95.84	103.99 ₪
778	גבע	914.30	969.50	55.20	57.97	32.00 ₪
779	שפל	2,250.10	2,665.30	415.20	35.63	147.94 ₪

סה"כ לדייר:

פסגה	גבע	שפל	סה"כ	שיא ביקוש
108.50	55.20	415.20	578.90	1.10
103.99 ₪	32.00 ₪	147.94 ₪	283.92 ₪	

סה"כ צריכה  
 סה"כ לתשלום

214.45 ₪	תשלום קבוע	
0.00 ₪	תשלום עבור גודל חיבור בKVA (0x0)	
498.37 ₪	סה"כ לתשלום	לא כולל מע"מ

התפלגות חיוב בש"ח לפי תע"ז

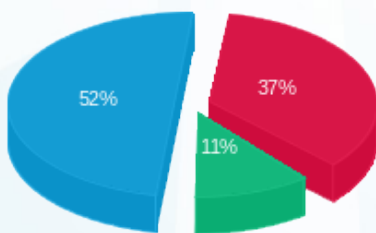

■ פסגה (103.99 ₪)  
 ■ גבע (32.00 ₪)  
 ■ שפל (147.94 ₪)

הסטוריית צריכה בקוט"ש

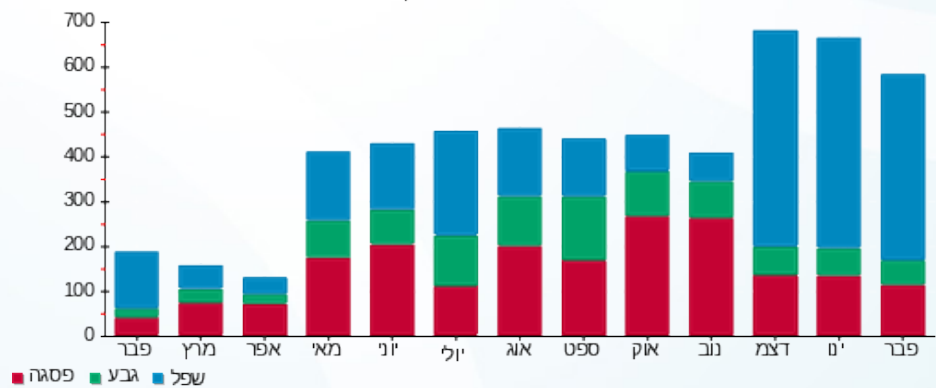

08/03/22 תאריך הפקה:  
 28/02/22 תאריך קריאה נוכחית:  
 01/02/22 תאריך קריאה קודמת:

שם דייר: מחסן BB מפסק Q2 - חברת הנהול  
 שם אתר: בורוכוב

לקוח/ה נכבד/ה, אנו מתכבדים להגיש את חישוב צריכת החשמל לתקופה 01/02/22 - 28/02/22:

מחסן BB חברת הנהול - 2 - (0x0)16048004

סוג תעריף	סוג צריכה	קריאה קודמת	קריאה נוכחית	סה"כ צריכה בקוט"ש	מחיר לקוט"ש בא"ג	סה"כ לתשלום
פרטי חשבון עבור תאריכים:						
777	פסגה	01/02/22	28/02/22	0.00	95.84	0.00 ₪
778	גבע	87.00	87.00	0.00	57.97	0.00 ₪
779	שפל	197.65	197.65	0.00	35.63	0.00 ₪

סה"כ לדייר:

פסגה	גבע	שפל	סה"כ	שיא ביקוש
0.00	0.00	0.00	0.00	0.002
0.00 ₪	0.00 ₪	0.00 ₪	0.00 ₪	

סה"כ צריכה  
 סה"כ לתשלום

214.45 ₪	תשלום קבוע	
0.00 ₪	תשלום עבור גודל חיבור KVA (0x0)	
214.45 ₪	סה"כ לתשלום	לא כולל מע"מ

08/03/22 תאריך הפקה:  
 28/02/22 תאריך קריאה נוכחית:  
 01/02/22 תאריך קריאה קודמת:

שם דייר: מחסן פלאפל בריבוע קומה 0  
 שם אתר: בורוכוב

לקוח/ה נכבד/ה, אנו מתכבדים להגיש את חישוב צריכת החשמל לתקופה 01/02/22 - 28/02/22:

מחסן פלאפל בריבוע קומה 0 - 10 - 15129229(0x0)

סוג תעריף	סוג צריכה	קריאה קודמת	קריאה נוכחית	סה"כ צריכה בקוט"ש	מחיר לקוט"ש בא"ג	סה"כ לתשלום
פרטי חשבון עבור תאריכים:						
777	פסגה	01/02/22	28/02/22	20.38	95.84	19.54 ₪
778	גבע	521.63	533.60	11.97	57.97	6.94 ₪
779	שפל	2,623.58	2,727.06	103.47	35.63	36.87 ₪

סה"כ לדייר:

פסגה	גבע	שפל	סה"כ	שיא ביקוש
20.38	11.97	103.47	135.82	0.22
19.54 ₪	6.94 ₪	36.87 ₪	63.34 ₪	

סה"כ צריכה  
 סה"כ לתשלום

214.45 ₪	תשלום קבוע	
0.00 ₪	תשלום עבור גודל חיבור בKVA (0x0)	
277.79 ₪	סה"כ לתשלום	לא כולל מע"מ

התפלגות חיוב בש"ח לפי תע"ז

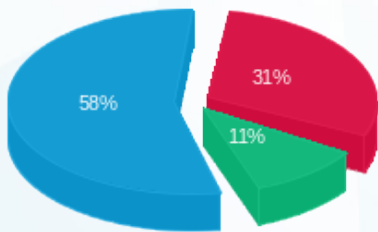

■ פסגה (19.54 ₪)  
 ■ גבע (6.94 ₪)  
 ■ שפל (36.87 ₪)

הסטוריית צריכה בקוט"ש

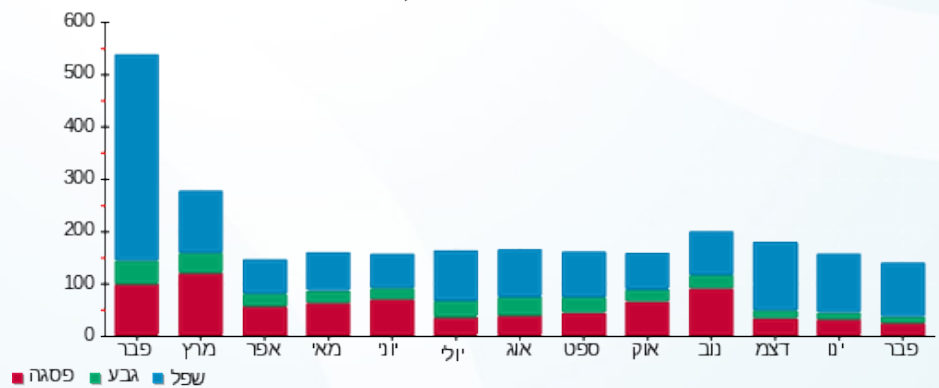

08/03/22 תאריך הפקדה:  
 28/02/22 תאריך קריאה נוכחית:  
 01/02/22 תאריך קריאה קודמת:

שם דייר: מעדניית נעמי  
 שם אתר: בורוכוב

**לקוח/ה נכבד/ה, אנו מתכבדים להגיש את חישוב צריכת החשמל לתקופה 01/02/22 - 28/02/22:**

מעדניית נעמי - 2 - 16201591(0x0)

סוג תעריף	סוג צריכה	קריאה קודמת	קריאה נוכחית	סה"כ צריכה בקוט"ש	מחיר לקוט"ש בא"ג	סה"כ לתשלום
פרטי חשבון עבור תאריכים:						
777	פסגה	01/02/22	28/02/22	881.20	95.84	844.54 ₪
778	גבע	60,497.00	61,126.80	629.80	57.97	365.10 ₪
779	שפל	132,878.60	137,373.60	4,495.00	35.63	1,601.57 ₪

סה"כ לדייר:

פסגה	גבע	שפל	סה"כ	שיא ביקוש
881.20	629.80	4,495.00	6,006.00	23.41
844.54 ₪	365.10 ₪	1,601.57 ₪	2,811.21 ₪	

סה"כ צריכה  
 סה"כ לתשלום

214.45 ₪	<b>תשלום קבוע</b>	
0.00 ₪	<b>תשלום עבור גודל חיבור בKVA (0x0)</b>	
3,025.66 ₪	<b>סה"כ לתשלום</b>	<b>לא כולל מע"מ</b>

התפלגות חיוב בש"ח לפי תע"ז

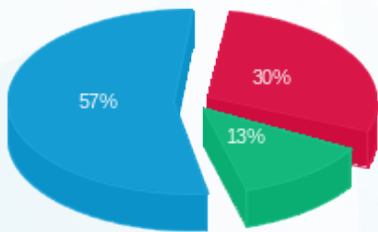

■ פסגה (844.54 ₪)  
 ■ גבע (365.10 ₪)  
 ■ שפל (1,601.57 ₪)

הסטוריית צריכה בקוט"ש

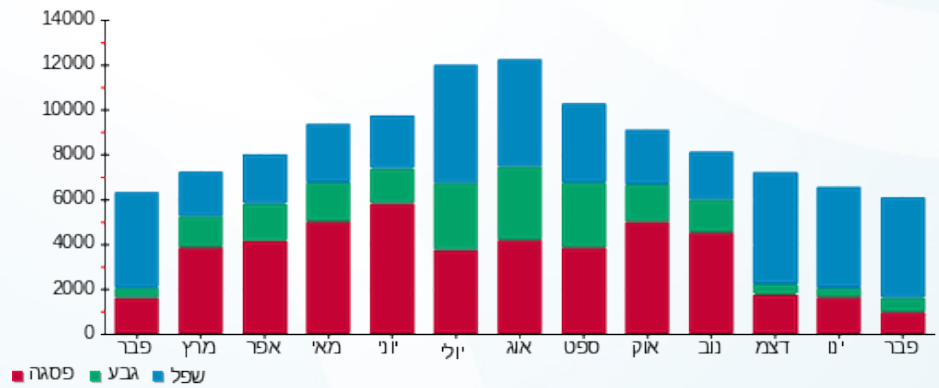



08/03/22

תאריך הפקדה:

שם דייר: נוי השדה

28/02/22

תאריך קריאה נוכחית:

שם אתר: בורוכוב

01/02/22

תאריך קריאה קודמת:

לקוח/ה נכבד/ה, אנו מתכבדים להגיש את חישוב צריכת החשמל לתקופה 28/02/22 - 01/02/22:

נוי השדה - 11 - 16201591(0x0)

סוג תעריף	סוג צריכה	קריאה קודמת	קריאה נוכחית	סה"כ צריכה בקוט"ש	מחיר לקוט"ש בא"ג	סה"כ לתשלום
		01/02/22	28/02/22			
777	פסגה	36,659.50	37,440.90	781.40	95.84	748.89 ₪
778	גבע	17,862.30	18,416.30	554.00	57.97	321.15 ₪
779	שפל	39,934.90	43,874.60	3,939.70	35.63	1,403.72 ₪

סה"כ לדייר:

פסגה	גבע	שפל	סה"כ	שיא ביקוש
781.40	554.00	3,939.70	5,275.10	17.93
748.89 ₪	321.15 ₪	1,403.72 ₪	2,473.76 ₪	

סה"כ צריכה

סה"כ לתשלום

214.45 ₪	תשלום קבוע	
0.00 ₪	תשלום עבור גודל חיבור בKVA (0x0)	
2,688.21 ₪	סה"כ לתשלום	לא כולל מע"מ

התפלגות חיוב בש"ח לפי תעו"ז

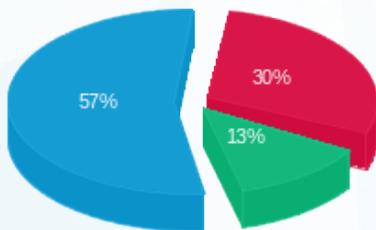

■ פסגה (748.89 ₪)  
■ גבע (321.15 ₪)  
■ שפל (1,403.72 ₪)

הסטוריית צריכה בקוט"ש

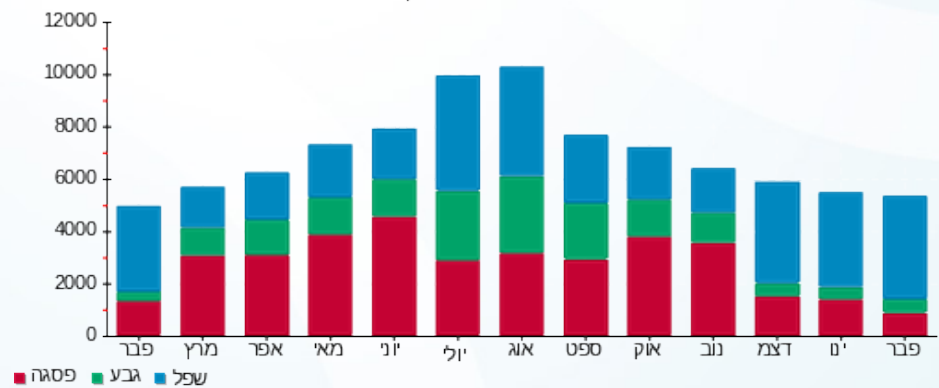



08/03/22

תאריך הפקה:

שם דייר: סופר פארם

28/02/22

תאריך קריאה נוכחית:

שם אתר: בורוכוב

01/02/22

תאריך קריאה קודמת:

לקוח/ה נכבד/ה, אנו מתכבדים להגיש את חישוב צריכת החשמל לתקופה 01/02/22 - 28/02/22:

סופר פארם - 1 - 16201591(0x0)

סוג תעריף	סוג צריכה	קריאה קודמת	קריאה נוכחית	סה"כ צריכה בקוט"ש	מחיר לקוט"ש בא"ג	סה"כ לתשלום
פרטי חשבון עבור תאריכים:						
		01/02/22	28/02/22			
777	פסגה	158,770.00	160,350.40	1,580.40	95.84	1,514.66 ₪
778	גבע	74,462.80	75,406.40	943.60	57.97	547.00 ₪
779	שפל	147,009.60	153,557.20	6,547.60	35.63	2,332.91 ₪

סה"כ לדייר:

פסגה	גבע	שפל	סה"כ	שיא ביקוש
1,580.40	943.60	6,547.60	9,071.60	27.22
1,514.66 ₪	547.00 ₪	2,332.91 ₪	4,394.57 ₪	

סה"כ צריכה

סה"כ לתשלום

214.45 ₪	תשלום קבוע	
0.00 ₪	תשלום עבור גודל חיבור בKVA (0x0)	
4,609.02 ₪	סה"כ לתשלום	לא כולל מע"מ

התפלגות חיוב בש"ח לפי תעו"ז

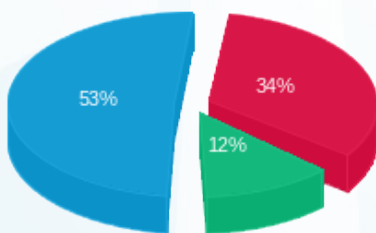

- פסגה (1,514.66 ₪) 53%
- גבע (547.00 ₪) 12%
- שפל (2,332.91 ₪) 34%

הסטוריית צריכה בקוט"ש

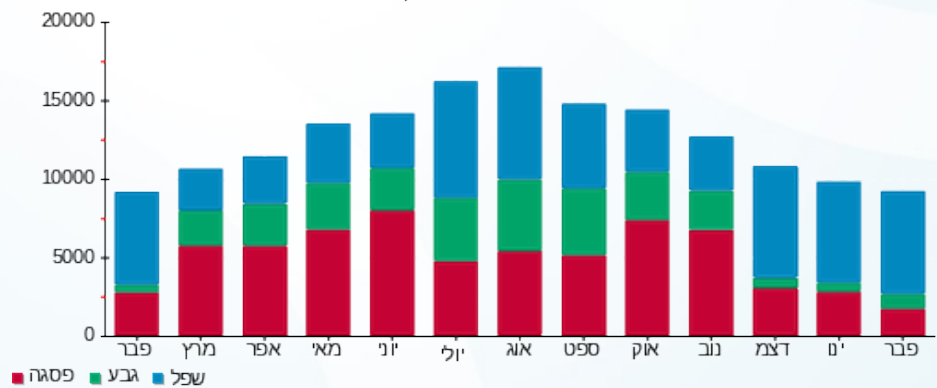

08/03/22 תאריך הפקדה:  
 28/02/22 תאריך קריאה נוכחית:  
 01/02/22 תאריך קריאה קודמת:

שם דייר: סלקום  
 שם אתר: בורוכוב

לקוח/ה נכבד/ה, אנו מתכבדים להגיש את חישוב צריכת החשמל לתקופה 01/02/22 - 28/02/22:

סלקום - 10 - 16226475(0x0)

סוג תעריף	סוג צריכה	קריאה קודמת	קריאה נוכחית	סה"כ צריכה בקוט"ש	מחיר לקוט"ש בא"ג	סה"כ לתשלום
פרטי חשבון עבור תאריכים:						
777	פסגה	01/02/22	28/02/22	204.27	95.84	195.77 ₪
778	גבע	483.47	596.13	112.67	57.97	65.31 ₪
779	שפל	2,382.20	3,150.20	768.00	35.63	273.64 ₪

סה"כ לדייר:

פסגה	גבע	שפל	סה"כ	שיא ביקוש
204.27	112.67	768.00	1,084.93	5.82
195.77 ₪	65.31 ₪	273.64 ₪	534.72 ₪	

סה"כ צריכה  
 סה"כ לתשלום

214.45 ₪	<b>תשלום קבוע</b>	
0.00 ₪	<b>תשלום עבור גודל חיבור בKVA (0x0)</b>	
749.17 ₪	<b>סה"כ לתשלום</b>	<b>לא כולל מע"מ</b>

התפלגות חיוב בש"ח לפי תעו"ז

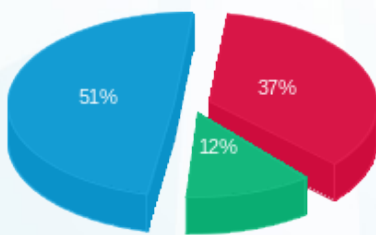

■ פסגה (195.77 ₪)  
 ■ גבע (65.31 ₪)  
 ■ שפל (273.64 ₪)

הסטוריית צריכה בקוט"ש

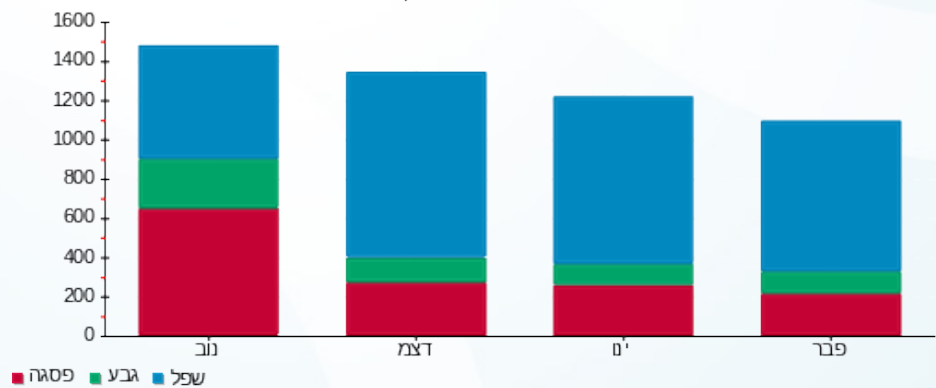



08/03/22

תאריך הפקדה:

שם דייר: עו"ד אמיר ברמן

28/02/22

תאריך קריאה נוכחית:

שם אתר: בורוכוב

01/02/22

תאריך קריאה קודמת:

לקוח/ה נכבד/ה, אנו מתכבדים להגיש את חישוב צריכת החשמל לתקופה 01/02/22 - 28/02/22:

עו"ד אמיר ברמן - 2 - 16004851(0x0)

סוג תעריף	סוג צריכה	קריאה קודמת	קריאה נוכחית	סה"כ צריכה בקוט"ש	מחיר לקוט"ש בא"ג	סה"כ לתשלום
פרטי חשבון עבור תאריכים:						
777	פסגה	01/02/22	28/02/22	6.70	95.84	1,639.10
778	גבע	314.00	314.00	0.00	57.97	0.00
779	שפל	242.30	248.60	6.30	35.63	2.24

סה"כ לדייר:

פסגה	גבע	שפל	סה"כ	שיא ביקוש
6.70	0.00	6.30	13.00	0.28
16.42	0.00	2.24	18.67	

סה"כ צריכה

סה"כ לתשלום

38.53	תשלום קבוע	
0.00	תשלום עבור גודל חיבור בKVA (0x0)	
47.20	סה"כ לתשלום	לא כולל מע"מ

התפלגות חיוב בש"ח לפי תעו"ז

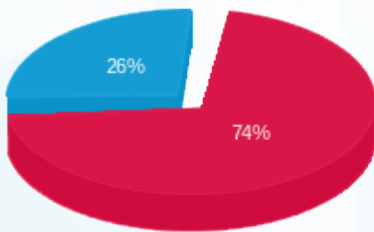

פסגה (6.42 ₪) 74%  
גבע (0.00 ₪)  
שפל (2.24 ₪) 26%

הסטוריית צריכה בקוט"ש

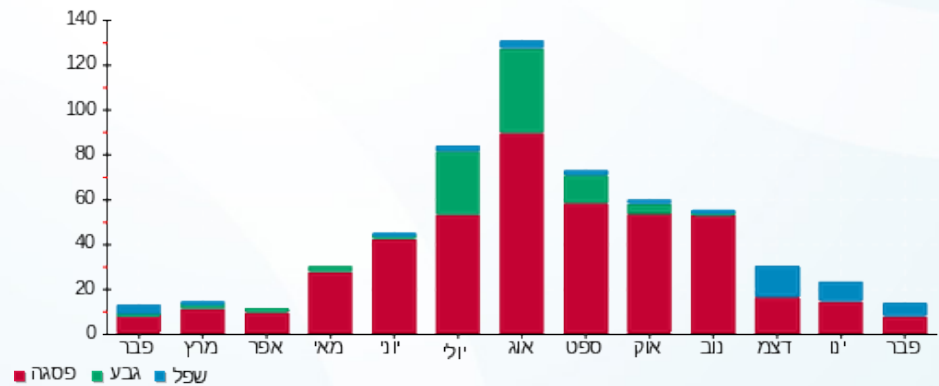



08/03/22

תאריך הפקדה:

שם דייר: פי.אייץ.איי (פרטנר)

28/02/22

תאריך קריאה נוכחית:

שם אתר: בורוכוב

01/02/22

תאריך קריאה קודמת:

לקוח/ה נכבד/ה, אנו מתכבדים להגיש את חישוב צריכת החשמל לתקופה 01/02/22 - 28/02/22:

פי.אייץ.איי (פרטנר) - 10 - 16226475(0x0)

סוג תעריף	סוג צריכה	קריאה קודמת	קריאה נוכחית	סה"כ צריכה בקוט"ש	מחיר לקוט"ש בא"ג	סה"כ לתשלום
פרטי חשבון עבור תאריכים:						
777	פסגה	01/02/22	28/02/22	204.27	95.84	195.77 ₪
778	גבע	483.47	596.13	112.67	57.97	65.31 ₪
779	שפל	2,382.20	3,150.20	768.00	35.63	273.64 ₪

סה"כ לדיר:

פסגה	גבע	שפל	סה"כ	שיא ביקוש
204.27	112.67	768.00	1,084.93	5.82
195.77 ₪	65.31 ₪	273.64 ₪	534.72 ₪	

סה"כ צריכה

סה"כ לתשלום

214.45 ₪	תשלום קבוע	
0.00 ₪	תשלום עבור גודל חיבור בKVA (0x0)	
749.17 ₪	סה"כ לתשלום	לא כולל מע"מ

התפלגות חיוב בש"ח לפי תעו"ז

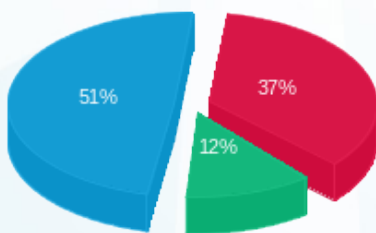

- פסגה (195.77 ₪) 51%
- גבע (65.31 ₪) 12%
- שפל (273.64 ₪) 37%

הסטוריית צריכה בקוט"ש

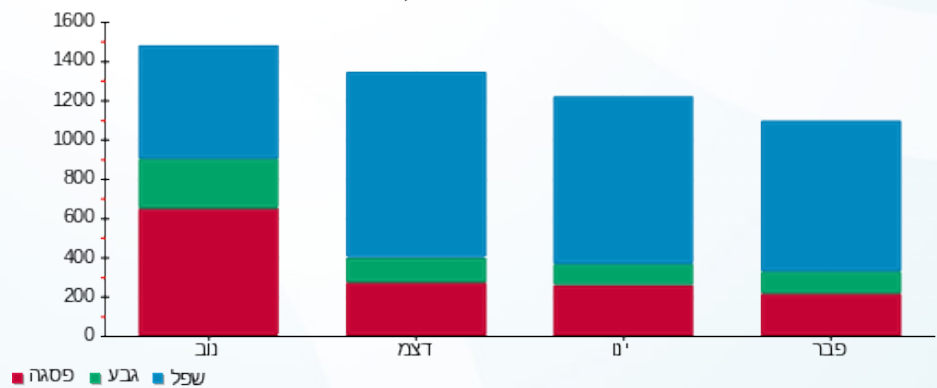

- פסגה
- גבע
- שפל





08/03/22

תאריך הפקדה:

שם דייר: פלאפון תקשורת

28/02/22

תאריך קריאה נוכחית:

שם אתר: בורוכוב

01/02/22

תאריך קריאה קודמת:

לקוח/ה נכבד/ה, אנו מתכבדים להגיש את חישוב צריכת החשמל לתקופה 01/02/22 - 28/02/22:

פלאפון תקשורת - 10 - 16226475(0x0)

סוג תעריף	סוג צריכה	קריאה קודמת	קריאה נוכחית	סה"כ צריכה בקוט"ש	מחיר לקוט"ש בא"ג	סה"כ לתשלום
פרטי חשבון עבור תאריכים:						
777	פסגה	01/02/22	28/02/22	204.27	95.84	195.77 ₪
778	גבע	483.47	596.13	112.67	57.97	65.31 ₪
779	שפל	2,382.20	3,150.20	768.00	35.63	273.64 ₪

סה"כ לדייר:

פסגה	גבע	שפל	סה"כ	שיא ביקוש
204.27	112.67	768.00	1,084.93	5.82
195.77 ₪	65.31 ₪	273.64 ₪	534.72 ₪	

סה"כ צריכה

סה"כ לתשלום

214.45 ₪	תשלום קבוע	
0.00 ₪	תשלום עבור גודל חיבור בKVA (0x0)	
749.17 ₪	סה"כ לתשלום	לא כולל מע"מ

התפלגות חיוב בש"ח לפי תעו"ז

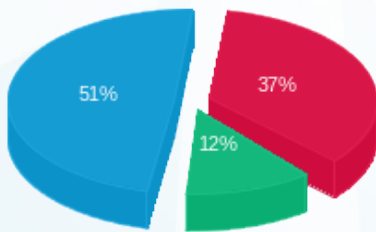

- פסגה (195.77 ₪) 51%
- גבע (65.31 ₪) 12%
- שפל (273.64 ₪) 37%

הסטוריית צריכה בקוט"ש

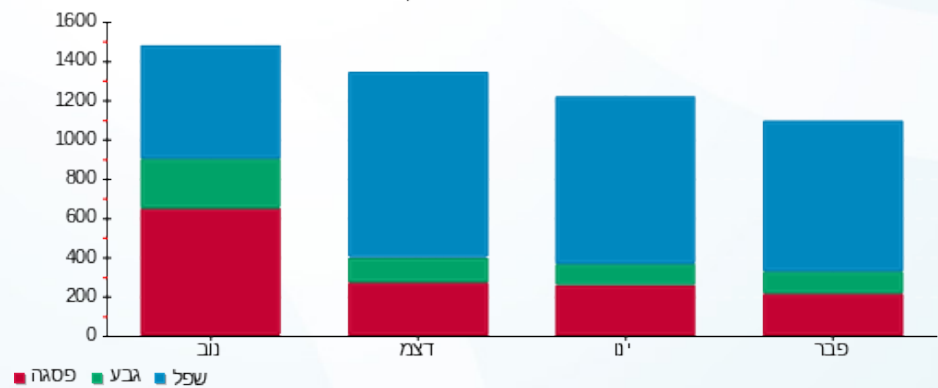

- פסגה
- גבע
- שפל





08/03/22

תאריך הפקה:

**שם דייר: ציבורי**

28/02/22

תאריך קריאה נוכחית:

**שם אתר: בורוכוב**

01/02/22

תאריך קריאה קודמת:

**לקוח/ה נכבד/ה, אנו מתכבדים להגיש את חישוב צריכת החשמל לתקופה 01/02/22 - 28/02/22:**
**שנאי 2 - 15 - 13080913(0x0)**

סוג תעריף	סוג צריכה	קריאה קודמת	קריאה נוכחית	סה"כ צריכה בקוט"ש	מחיר לקוט"ש בא"ג	סה"כ לתשלום
			28/02/22	01/02/22	פרטי חשבון עבור תאריכים:	
777	פסגה	1,133,396.60	1,139,754.90	6,358.30	95.84	6,093.79 ₪
778	גבע	559,978.20	565,628.10	5,649.90	57.97	3,275.25 ₪
779	שפל	1,197,287.20	1,240,359.50	43,072.30	35.63	15,346.66 ₪

**מחסן קפטן 1 - 13141054(0x0)**

סוג תעריף	סוג צריכה	קריאה קודמת	קריאה נוכחית	סה"כ צריכה בקוט"ש	מחיר לקוט"ש בא"ג	סה"כ לתשלום
			28/02/22	01/02/22	פרטי חשבון עבור תאריכים:	
777	פסגה	1,569.25	1,582.75	-13.50	95.84	-12.94 ₪
778	גבע	808.30	814.60	-6.30	57.97	-3.65 ₪
779	שפל	2,594.95	2,638.15	-43.20	35.63	-15.39 ₪

**אפנדיס 1 - 15129229(0x0)**

סוג תעריף	סוג צריכה	קריאה קודמת	קריאה נוכחית	סה"כ צריכה בקוט"ש	מחיר לקוט"ש בא"ג	סה"כ לתשלום
			28/02/22	01/02/22	פרטי חשבון עבור תאריכים:	
777	פסגה	33,580.60	33,705.40	-124.80	95.84	-119.61 ₪
778	גבע	14,609.20	14,678.05	-68.85	57.97	-39.91 ₪
779	שפל	34,508.10	35,065.75	-557.65	35.63	-198.69 ₪

**נות 103 - 2 - 15129229(0x0)**

סוג תעריף	סוג צריכה	קריאה קודמת	קריאה נוכחית	סה"כ צריכה בקוט"ש	מחיר לקוט"ש בא"ג	סה"כ לתשלום
			28/02/22	01/02/22	פרטי חשבון עבור תאריכים:	
777	פסגה	186,427.60	187,368.00	-940.40	95.84	-901.28 ₪
778	גבע	83,862.60	84,550.00	-687.40	57.97	-398.49 ₪
779	שפל	162,767.40	168,207.20	-5,439.80	35.63	-1,938.20 ₪



**פלאפל - 3 - (0x0)15129229**

סוג תעריף	סוג צריכה	קריאה קודמת	קריאה נוכחית	סה"כ צריכה בקוט"ש	מחיר לקוט"ש בא"ג	סה"כ לתשלום
פרטי חשבון עבור תאריכים:			28/02/22	01/02/22		
777	פסגה	75,075.40	75,601.90	-526.50	95.84	₪ -504.60
778	גבע	29,795.60	30,133.80	-338.20	57.97	₪ -196.05
779	שפל	46,797.90	49,112.60	-2,314.70	35.63	₪ -824.73

**חנות 105 - 4 - (0x0)15129229**

סוג תעריף	סוג צריכה	קריאה קודמת	קריאה נוכחית	סה"כ צריכה בקוט"ש	מחיר לקוט"ש בא"ג	סה"כ לתשלום
פרטי חשבון עבור תאריכים:			28/02/22	01/02/22		
777	פסגה	36,026.10	36,142.00	-115.90	95.84	₪ -111.08
778	גבע	13,160.80	13,225.30	-64.50	57.97	₪ -37.39
779	שפל	17,409.30	17,956.60	-547.30	35.63	₪ -195.00

**חנות 106 - 5 - (0x0)15129229**

סוג תעריף	סוג צריכה	קריאה קודמת	קריאה נוכחית	סה"כ צריכה בקוט"ש	מחיר לקוט"ש בא"ג	סה"כ לתשלום
פרטי חשבון עבור תאריכים:			28/02/22	01/02/22		
777	פסגה	7,962.40	7,974.40	-12.00	95.84	₪ -11.50
778	גבע	1,984.00	1,989.10	-5.10	57.97	₪ -2.96
779	שפל	1,900.00	1,963.20	-63.20	35.63	₪ -22.52

**חנות 107 - 6 - (0x0)15129229**

סוג תעריף	סוג צריכה	קריאה קודמת	קריאה נוכחית	סה"כ צריכה בקוט"ש	מחיר לקוט"ש בא"ג	סה"כ לתשלום
פרטי חשבון עבור תאריכים:			28/02/22	01/02/22		
777	פסגה	27,462.40	27,619.90	-157.50	95.84	₪ -150.95
778	גבע	8,190.10	8,270.60	-80.50	57.97	₪ -46.67
779	שפל	6,519.70	7,213.20	-693.50	35.63	₪ -247.09

**מחסן פלאפל בריבוע - 10 - (0x0)15129229**

סוג תעריף	סוג צריכה	קריאה קודמת	קריאה נוכחית	סה"כ צריכה בקוט"ש	מחיר לקוט"ש בא"ג	סה"כ לתשלום
פרטי חשבון עבור תאריכים:			28/02/22	01/02/22		
777	פסגה	1,199.73	1,220.11	-20.38	95.84	₪ -19.54
778	גבע	521.63	533.60	-11.97	57.97	₪ -6.94
779	שפל	2,623.58	2,727.06	-103.47	35.63	₪ -36.87



**הום מרקט - 2 - 16004850 (0x0)**

סוג תעריף	סוג צריכה	קריאה קודמת	קריאה נוכחית	סה"כ צריכה בקוט"ש	מחיר לקוט"ש בא"ג	סה"כ לתשלום
פרטי חשבון עבור תאריכים:						
777	פסגה	01/02/22	28/02/22	-419.90	95.84	₪ -402.43
778	גבע	13,514.80	13,599.10	-84.30	57.97	₪ -48.87
779	שפל	29,848.20	30,993.00	-1,144.80	35.63	₪ -407.89

**חנות 311 - 3 - 16004850 (0x0)**

סוג תעריף	סוג צריכה	קריאה קודמת	קריאה נוכחית	סה"כ צריכה בקוט"ש	מחיר לקוט"ש בא"ג	סה"כ לתשלום
פרטי חשבון עבור תאריכים:						
777	פסגה	01/02/22	28/02/22	-160.70	95.84	₪ -154.01
778	גבע	14,043.60	14,066.80	-23.20	57.97	₪ -13.45
779	שפל	15,305.20	15,558.60	-253.40	35.63	₪ -90.29

**חנות 304 - 1 - 16004851 (0x0)**

סוג תעריף	סוג צריכה	קריאה קודמת	קריאה נוכחית	סה"כ צריכה בקוט"ש	מחיר לקוט"ש בא"ג	סה"כ לתשלום
פרטי חשבון עבור תאריכים:						
777	פסגה	01/02/22	28/02/22	-634.10	95.84	₪ -607.72
778	גבע	21,487.60	21,585.10	-97.50	57.97	₪ -56.52
779	שפל	39,634.20	41,093.80	-1,459.60	35.63	₪ -520.06

**אמיר ברמן - 2 - 16004851 (0x0)**

סוג תעריף	סוג צריכה	קריאה קודמת	קריאה נוכחית	סה"כ צריכה בקוט"ש	מחיר לקוט"ש בא"ג	סה"כ לתשלום
פרטי חשבון עבור תאריכים:						
777	פסגה	01/02/22	28/02/22	-6.70	95.84	₪ -6.42
778	גבע	314.00	314.00	0.00	57.97	₪ 0.00
779	שפל	242.30	248.60	-6.30	35.63	₪ -2.24

**קומה 02 - 3 - 16004851 (0x0)**

סוג תעריף	סוג צריכה	קריאה קודמת	קריאה נוכחית	סה"כ צריכה בקוט"ש	מחיר לקוט"ש בא"ג	סה"כ לתשלום
פרטי חשבון עבור תאריכים:						
777	פסגה	01/02/22	28/02/22	-272.00	95.84	₪ -260.68
778	גבע	2,646.60	2,734.60	-88.00	57.97	₪ -51.01
779	שפל	5,108.10	5,964.40	-856.30	35.63	₪ -305.10





**מחטן חוות נעמי 14 - 1 - 16048002(0x0)**

סוג תעריף	סוג צריכה	קריאה קודמת	קריאה נוכחית	סה"כ צריכה בקוט"ש	מחיר לקוט"ש בא"ג	סה"כ לתשלום
פרטי חשבון עבור תאריכים:						
777	פסגה	01/02/22	28/02/22	1,823.05	95.84	18.31 ₪
778	גבע	934.45	943.45	-9.00	57.97	5.22 ₪
779	שפל	2,797.15	2,871.40	-74.25	35.63	26.46 ₪

**מחטן חוות נעמי 2 - 2 - 16048002(0x0)**

סוג תעריף	סוג צריכה	קריאה קודמת	קריאה נוכחית	סה"כ צריכה בקוט"ש	מחיר לקוט"ש בא"ג	סה"כ לתשלום
פרטי חשבון עבור תאריכים:						
777	פסגה	01/02/22	28/02/22	371.90	95.84	8.05 ₪
778	גבע	207.55	211.80	-4.25	57.97	2.46 ₪
779	שפל	600.15	632.15	-32.00	35.63	11.40 ₪

**מחטן גולדה 3 - 3 - 16048002(0x0)**

סוג תעריף	סוג צריכה	קריאה קודמת	קריאה נוכחית	סה"כ צריכה בקוט"ש	מחיר לקוט"ש בא"ג	סה"כ לתשלום
פרטי חשבון עבור תאריכים:						
777	פסגה	01/02/22	28/02/22	3,693.70	95.84	50.94 ₪
778	גבע	1,864.30	1,890.70	-26.40	57.97	15.30 ₪
779	שפל	5,710.15	5,908.80	-198.65	35.63	70.78 ₪

**שקע טעינה 4 - 4 - 16048002(0x0)**

סוג תעריף	סוג צריכה	קריאה קודמת	קריאה נוכחית	סה"כ צריכה בקוט"ש	מחיר לקוט"ש בא"ג	סה"כ לתשלום
פרטי חשבון עבור תאריכים:						
777	פסגה	01/02/22	28/02/22	5,536.60	95.84	31.24 ₪
778	גבע	3,759.00	3,766.40	-7.40	57.97	4.29 ₪
779	שפל	15,605.30	15,680.80	-75.50	35.63	26.90 ₪

**מחטן 1/22/24 - 16048004(0x0) - A**

סוג תעריף	סוג צריכה	קריאה קודמת	קריאה נוכחית	סה"כ צריכה בקוט"ש	מחיר לקוט"ש בא"ג	סה"כ לתשלום
פרטי חשבון עבור תאריכים:						
777	פסגה	01/02/22	28/02/22	2,733.00	95.84	12.08 ₪
778	גבע	1,212.60	1,212.65	-0.05	57.97	0.03 ₪
779	שפל	790.60	793.45	-2.85	35.63	1.02 ₪



**מחנן 25 - 2 - 16048004 (0x0)**

סוג תעריף	סוג צריכה	קריאה קודמת	קריאה נוכחית	סה"כ צריכה בקוט"ש	מחיר לקוט"ש בא"ג	סה"כ לתשלום
פרטי חשבון עבור תאריכים:						
777	פסגה	01/02/22	28/02/22	0.00	95.84	0.00 ₪
778	גבע	87.00	87.00	0.00	57.97	0.00 ₪
779	שפל	197.65	197.65	0.00	35.63	0.00 ₪

**מחנן 26 - 3 - 16048004 (0x0)**

סוג תעריף	סוג צריכה	קריאה קודמת	קריאה נוכחית	סה"כ צריכה בקוט"ש	מחיר לקוט"ש בא"ג	סה"כ לתשלום
פרטי חשבון עבור תאריכים:						
777	פסגה	01/02/22	28/02/22	-0.45	95.84	-0.43 ₪
778	גבע	35.35	35.75	-0.40	57.97	-0.23 ₪
779	שפל	54.35	56.90	-2.55	35.63	-0.91 ₪

**מחנן 22-23 - 4 - 16048004 (0x0)**

סוג תעריף	סוג צריכה	קריאה קודמת	קריאה נוכחית	סה"כ צריכה בקוט"ש	מחיר לקוט"ש בא"ג	סה"כ לתשלום
פרטי חשבון עבור תאריכים:						
777	פסגה	01/02/22	28/02/22	-5.85	95.84	-5.61 ₪
778	גבע	1,014.80	1,017.30	-2.50	57.97	-1.45 ₪
779	שפל	2,671.95	2,690.70	-18.75	35.63	-6.68 ₪

**מחנן 32 - 1 - 16048006 (0x0)**

סוג תעריף	סוג צריכה	קריאה קודמת	קריאה נוכחית	סה"כ צריכה בקוט"ש	מחיר לקוט"ש בא"ג	סה"כ לתשלום
פרטי חשבון עבור תאריכים:						
777	פסגה	01/02/22	28/02/22	-108.50	95.84	-103.99 ₪
778	גבע	914.30	969.50	-55.20	57.97	-32.00 ₪
779	שפל	2,250.10	2,665.30	-415.20	35.63	-147.94 ₪

**מחנן גריעיני עפולה - 2 - 16048006 (0x0)**

סוג תעריף	סוג צריכה	קריאה קודמת	קריאה נוכחית	סה"כ צריכה בקוט"ש	מחיר לקוט"ש בא"ג	סה"כ לתשלום
פרטי חשבון עבור תאריכים:						
777	פסגה	01/02/22	28/02/22	0.00	95.84	0.00 ₪
778	גבע	3,027.50	3,027.50	0.00	57.97	0.00 ₪
779	שפל	8,891.30	8,891.30	0.00	35.63	0.00 ₪



**שטיפת רכבים - 3 - 16048006(0x0)**

סוג תעריף	סוג צריכה	קריאה קודמת	קריאה נוכחית	סה"כ צריכה בקוט"ש	מחיר לקוט"ש בא"ג	סה"כ לתשלום
פרטי חשבון עבור תאריכים:						
777	פסגה	01/02/22	28/02/22	0.00	95.84	0.00 ₪
778	גבע	1,758.50	1,758.50	0.00	57.97	0.00 ₪
779	שפל	1,665.20	1,665.20	0.00	35.63	0.00 ₪

**מחטן 27 - 1 - 16193909(0x0)**

סוג תעריף	סוג צריכה	קריאה קודמת	קריאה נוכחית	סה"כ צריכה בקוט"ש	מחיר לקוט"ש בא"ג	סה"כ לתשלום
פרטי חשבון עבור תאריכים:						
777	פסגה	01/02/22	28/02/22	-616.60	95.84	-590.95 ₪
778	גבע	5,908.50	6,234.65	-326.15	57.97	-189.07 ₪
779	שפל	18,842.55	20,785.00	-1,942.45	35.63	-692.09 ₪

**מחטן עידן פרידמן - 2 - 16193909(0x0)**

סוג תעריף	סוג צריכה	קריאה קודמת	קריאה נוכחית	סה"כ צריכה בקוט"ש	מחיר לקוט"ש בא"ג	סה"כ לתשלום
פרטי חשבון עבור תאריכים:						
777	פסגה	01/02/22	28/02/22	-11.25	95.84	-10.78 ₪
778	גבע	473.60	477.20	-3.60	57.97	-2.09 ₪
779	שפל	1,364.40	1,389.45	-25.05	35.63	-8.93 ₪

**מחטן 28 - 4 - 16193909(0x0)**

סוג תעריף	סוג צריכה	קריאה קודמת	קריאה נוכחית	סה"כ צריכה בקוט"ש	מחיר לקוט"ש בא"ג	סה"כ לתשלום
פרטי חשבון עבור תאריכים:						
777	פסגה	01/02/22	28/02/22	-0.10	95.84	-0.10 ₪
778	גבע	0.25	0.25	0.00	57.97	0.00 ₪
779	שפל	0.35	0.45	-0.10	35.63	-0.04 ₪

**סופר פארם - 1 - 16201591(0x0)**

סוג תעריף	סוג צריכה	קריאה קודמת	קריאה נוכחית	סה"כ צריכה בקוט"ש	מחיר לקוט"ש בא"ג	סה"כ לתשלום
פרטי חשבון עבור תאריכים:						
777	פסגה	01/02/22	28/02/22	-1,580.40	95.84	-1,514.66 ₪
778	גבע	74,462.80	75,406.40	-943.60	57.97	-547.00 ₪
779	שפל	147,009.60	153,557.20	-6,547.60	35.63	-2,332.91 ₪



**מעדניית נעמי - 2 - 16201591(0x0)**

סה"כ לתשלום	מחיר לקוט"ש בא"ג	סה"כ צריכה בקוט"ש	קריאה נוכחית	קריאה קודמת	סוג צריכה	סוג תעריף
			28/02/22	01/02/22	פרטי חשבון עבור תאריכים:	
₪ -844.54	95.84	-881.20	138,259.00	137,377.80	פסגה	777
₪ -365.10	57.97	-629.80	61,126.80	60,497.00	גבע	778
₪ -1,601.57	35.63	-4,495.00	137,373.60	132,878.60	שפל	779

**ננות 203 - 3 - 16201591(0x0)**

סה"כ לתשלום	מחיר לקוט"ש בא"ג	סה"כ צריכה בקוט"ש	קריאה נוכחית	קריאה קודמת	סוג צריכה	סוג תעריף
			28/02/22	01/02/22	פרטי חשבון עבור תאריכים:	
₪ -1,957.82	95.84	-2,042.80	191,905.00	189,862.20	פסגה	777
₪ -514.54	57.97	-887.60	116,511.20	115,623.60	גבע	778
₪ -2,338.54	35.63	-6,563.40	246,843.00	240,279.60	שפל	779

**קפטן - 4 - 16201591(0x0)**

סה"כ לתשלום	מחיר לקוט"ש בא"ג	סה"כ צריכה בקוט"ש	קריאה נוכחית	קריאה קודמת	סוג צריכה	סוג תעריף
			28/02/22	01/02/22	פרטי חשבון עבור תאריכים:	
₪ -1,069.77	95.84	-1,116.20	128,456.60	127,340.40	פסגה	777
₪ -322.55	57.97	-556.40	62,718.20	62,161.80	גבע	778
₪ -1,409.81	35.63	-3,956.80	127,090.80	123,134.00	שפל	779

**הום מרקט - 5 - 16201591(0x0)**

סה"כ לתשלום	מחיר לקוט"ש בא"ג	סה"כ צריכה בקוט"ש	קריאה נוכחית	קריאה קודמת	סוג צריכה	סוג תעריף
			28/02/22	01/02/22	פרטי חשבון עבור תאריכים:	
₪ 0.00	95.84	0.00	47,208.40	47,208.40	פסגה	777
₪ 0.00	57.97	0.00	23,485.20	23,485.20	גבע	778
₪ 0.00	35.63	0.00	55,706.80	55,706.80	שפל	779

**ננות 204 - 6 - 16201591(0x0)**

סה"כ לתשלום	מחיר לקוט"ש בא"ג	סה"כ צריכה בקוט"ש	קריאה נוכחית	קריאה קודמת	סוג צריכה	סוג תעריף
			28/02/22	01/02/22	פרטי חשבון עבור תאריכים:	
₪ 0.00	95.84	0.00	18,295.30	18,295.30	פסגה	777
₪ 0.00	57.97	0.00	4,858.90	4,858.90	גבע	778
₪ 0.00	35.63	0.00	4,372.80	4,372.80	שפל	779



**גולדה - 8 - 16201591(0x0)**

סה"כ לתשלום	מחיר לקוט"ש בא"ג	סה"כ צריכה בקוט"ש	קריאה נוכחית	קריאה קודמת	סוג צריכה	סוג תעריף
			28/02/22	01/02/22	פרטי חשבון עבור תאריכים:	
₪ -952.27	95.84	-993.60	150,901.90	149,908.30	פסגה	777
₪ -454.02	57.97	-783.20	82,100.80	81,317.60	גבע	778
₪ -1,836.05	35.63	-5,153.10	203,143.10	197,990.00	שפל	779

**נוי - 11 - 16201591(0x0)**

סה"כ לתשלום	מחיר לקוט"ש בא"ג	סה"כ צריכה בקוט"ש	קריאה נוכחית	קריאה קודמת	סוג צריכה	סוג תעריף
			28/02/22	01/02/22	פרטי חשבון עבור תאריכים:	
₪ -748.89	95.84	-781.40	37,440.90	36,659.50	פסגה	777
₪ -321.15	57.97	-554.00	18,416.30	17,862.30	גבע	778
₪ -1,403.72	35.63	-3,939.70	43,874.60	39,934.90	שפל	779

**שופרסל - 9 - 16226475(0x0)**

סה"כ לתשלום	מחיר לקוט"ש בא"ג	סה"כ צריכה בקוט"ש	קריאה נוכחית	קריאה קודמת	סוג צריכה	סוג תעריף
			28/02/22	01/02/22	פרטי חשבון עבור תאריכים:	
₪ -9,496.59	95.84	-9,908.80	1,241,664.00	1,231,755.20	פסגה	777
₪ -3,881.21	57.97	-6,695.20	610,112.80	603,417.60	גבע	778
₪ -15,655.82	35.63	-43,940.00	1,470,497.60	1,426,557.60	שפל	779

**תקשורת - 10 - 16226475(0x0)**

סה"כ לתשלום	מחיר לקוט"ש בא"ג	סה"כ צריכה בקוט"ש	קריאה נוכחית	קריאה קודמת	סוג צריכה	סוג תעריף
			28/02/22	01/02/22	פרטי חשבון עבור תאריכים:	
₪ -587.31	95.84	-612.80	4,059.50	3,446.70	פסגה	777
₪ -195.94	57.97	-338.00	1,788.40	1,450.40	גבע	778
₪ -820.92	35.63	-2,304.00	9,450.60	7,146.60	שפל	779

**שנאי - 15 - 16226475(0x0)**

סה"כ לתשלום	מחיר לקוט"ש בא"ג	סה"כ צריכה בקוט"ש	קריאה נוכחית	קריאה קודמת	סוג צריכה	סוג תעריף
			28/02/22	01/02/22	פרטי חשבון עבור תאריכים:	
₪ 15,849.06	95.84	16,537.00	2,110,191.40	2,093,654.40	פסגה	777
₪ 6,096.82	57.97	10,517.20	1,023,846.50	1,013,329.30	גבע	778
₪ 24,569.74	35.63	68,958.00	2,420,051.20	2,351,093.20	שפל	779





טעינת רכב בחניון 1 - 1 - 18247119 (0x0)

סה"כ לתשלום	מחיר לקוט"ש בא"ג	סה"כ צריכה בקוט"ש	קריאה נוכחית	קריאה קודמת	סוג צריכה	סוג תעריף
			28/02/22	01/02/22	פרטי חשבון עבור תאריכים:	
₪ -175.96	95.84	-183.60	2,240.10	2,056.50	פסגה	777
₪ -4.23	57.97	-7.30	1,338.00	1,330.70	גבע	778
₪ -115.65	35.63	-324.60	3,277.60	2,953.00	שפל	779

מחנן 16 - 1 - 18247243 (0x0)

סה"כ לתשלום	מחיר לקוט"ש בא"ג	סה"כ צריכה בקוט"ש	קריאה נוכחית	קריאה קודמת	סוג צריכה	סוג תעריף
			28/02/22	01/02/22	פרטי חשבון עבור תאריכים:	
₪ -28.56	95.84	-29.80	739.50	709.70	פסגה	777
₪ -7.42	57.97	-12.80	406.40	393.60	גבע	778
₪ -35.59	35.63	-99.90	1,265.00	1,165.10	שפל	779

מחנן 15 - 1 - 18247244 (0x0)

סה"כ לתשלום	מחיר לקוט"ש בא"ג	סה"כ צריכה בקוט"ש	קריאה נוכחית	קריאה קודמת	סוג צריכה	סוג תעריף
			28/02/22	01/02/22	פרטי חשבון עבור תאריכים:	
₪ -216.89	95.84	-226.30	11,865.50	11,639.20	פסגה	777
₪ -63.65	57.97	-109.80	6,173.70	6,063.90	גבע	778
₪ -274.89	35.63	-771.50	18,056.20	17,284.70	שפל	779

סה"כ לדייר:

שיא ביקוש	סה"כ	שפל	גבע	פסגה
1,377,566.72	20,588.18	17,664.13	2,658.63	265.42
	₪ 8,089.31	₪ 6,293.73	₪ 1,541.21	₪ 254.37

סה"כ צריכה  
סה"כ לתשלום

₪ 0.00	תשלום קבוע	
₪ 0.00	תשלום עבור גודל חיבור ב KVA (0x0)	
₪ 8,089.31	סה"כ לתשלום	לא כולל מע"מ





08/03/22

תאריך הפקה:

שם דייר: קומה 02 - סייף סקול 301

28/02/22

תאריך קריאה נוכחית:

שם אתר: בורוכוב

01/02/22

תאריך קריאה קודמת:

לקוח/ה נכבד/ה, אנו מתכבדים להגיש את חישוב צריכת החשמל לתקופה 28/02/22 - 01/02/22:

סייף סקול - 3 - 16004851(0x0)

סה"כ לתשלום	מחיר לקוט"ש בא"ג	סה"כ צריכה בקוט"ש	קריאה נוכחית	קריאה קודמת	סוג צריכה	סוג תעריף
			28/02/22	01/02/22		פרטי חשבון עבור תאריכים:
260.68 ₪	95.84	272.00	8,452.00	8,180.00	פסגה	777
51.01 ₪	57.97	88.00	2,734.60	2,646.60	גבע	778
305.10 ₪	35.63	856.30	5,964.40	5,108.10	שפל	779

סה"כ לדייר:

שיא ביקוש	סה"כ	שפל	גבע	פסגה
7.04	1,216.30	856.30	88.00	272.00
	616.80 ₪	305.10 ₪	51.01 ₪	260.68 ₪

סה"כ צריכה

סה"כ לתשלום

214.45 ₪	<b>תשלום קבוע</b>	
0.00 ₪	<b>תשלום עבור גודל חיבור בKVA (0x0)</b>	
831.25 ₪	<b>סה"כ לתשלום</b>	<b>לא כולל מע"מ</b>

התפלגות חיוב בש"ח לפי תעו"ז

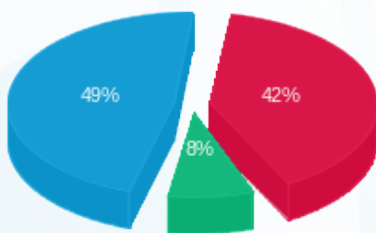

■ פסגה (260.68 ₪)  
 ■ גבע (51.01 ₪)  
 ■ שפל (305.10 ₪)

הסטוריית צריכה בקוט"ש

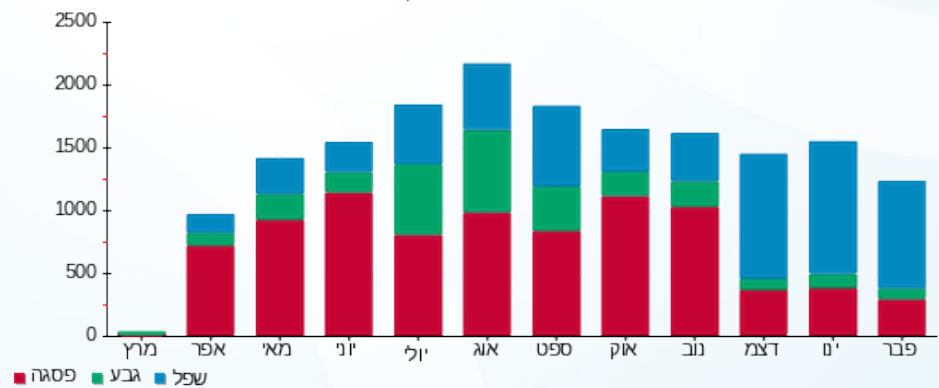



08/03/22

תאריך הפקדה:

שם דייר: קפטן המבורגר

28/02/22

תאריך קריאה נוכחית:

שם אתר: בורוכוב

01/02/22

תאריך קריאה קודמת:

לקוח/ה נכבד/ה, אנו מתכבדים להגיש את חישוב צריכת החשמל לתקופה 28/02/22 - 01/02/22:

קפטן המבורגר - 4 - 16201591(0x0)

סוג תעריף	סוג צריכה	קריאה קודמת	קריאה נוכחית	סה"כ צריכה בקוט"ש	מחיר לקוט"ש בא"ג	סה"כ לתשלום
			28/02/22	01/02/22	פרטי חשבון עבור תאריכים:	
777	פסגה	127,340.40	128,456.60	1,116.20	95.84	1,069.77 ₪
778	גבע	62,161.80	62,718.20	556.40	57.97	322.55 ₪
779	שפל	123,134.00	127,090.80	3,956.80	35.63	1,409.81 ₪

סה"כ לדייר:

פסגה	גבע	שפל	סה"כ	שיא ביקוש
1,116.20	556.40	3,956.80	5,629.40	25.03
1,069.77 ₪	322.55 ₪	1,409.81 ₪	2,802.12 ₪	

סה"כ צריכה

סה"כ לתשלום

214.45 ₪	<b>תשלום קבוע</b>	
0.00 ₪	<b>תשלום עבור גודל חיבור בKVA (0x0)</b>	
3,016.57 ₪	<b>סה"כ לתשלום</b>	<b>לא כולל מע"מ</b>

התפלגות חיוב בש"ח לפי תע"ז

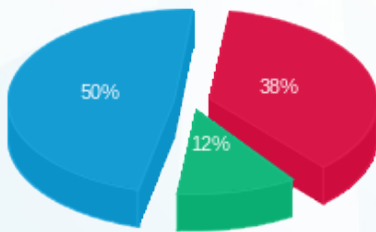

- פסגה (1,069.77 ₪)
- גבע (322.55 ₪)
- שפל (1,409.81 ₪)

הסטוריית צריכה בקוט"ש



- פסגה
- גבע
- שפל





08/03/22 תאריך הפקה:  
 28/02/22 תאריך קריאה נוכחית:  
 01/02/22 תאריך קריאה קודמת:

שם דייר: רשת פלאפל בריבוע בע"מ  
 שם אתר: בורוכוב

לקוח/ה נכבד/ה, אנו מתכבדים להגיש את חישוב צריכת החשמל לתקופה 01/02/22 - 28/02/22:

רשת פלאפל בריבוע בע"מ - 3 - 15129229(0x0)

סוג תעריף	סוג צריכה	קריאה קודמת	קריאה נוכחית	סה"כ צריכה בקוט"ש	מחיר לקוט"ש בא"ג	סה"כ לתשלום
פרטי חשבון עבור תאריכים:						
		01/02/22	28/02/22			
777	פסגה	75,075.40	75,601.90	526.50	95.84	504.60 ₪
778	גבע	29,795.60	30,133.80	338.20	57.97	196.05 ₪
779	שפל	46,797.90	49,112.60	2,314.70	35.63	824.73 ₪

סה"כ לדייר:

פסגה	גבע	שפל	סה"כ	שיא ביקוש
526.50	338.20	2,314.70	3,179.40	20.59
504.60 ₪	196.05 ₪	824.73 ₪	1,525.38 ₪	

סה"כ צריכה  
 סה"כ לתשלום

214.45 ₪	תשלום קבוע	
0.00 ₪	תשלום עבור גודל חיבור בKVA (0x0)	
1,739.83 ₪	סה"כ לתשלום	לא כולל מע"מ

התפלגות חיוב בש"ח לפי תע"ז

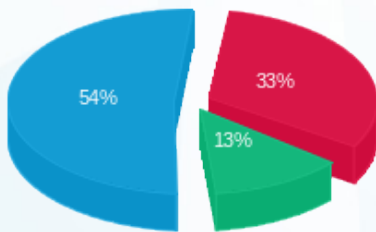

■ פסגה (504.60 ₪)  
 ■ גבע (196.05 ₪)  
 ■ שפל (824.73 ₪)

הסטוריית צריכה בקוט"ש



08/03/22 תאריך הפקה:  
 28/02/22 תאריך קריאה נוכחית:  
 01/02/22 תאריך קריאה קודמת:

שם דייר: שופרסל  
 שם אתר: בורוכוב

לקוח/ה נכבד/ה, אנו מתכבדים להגיש את חישוב צריכת החשמל לתקופה 28/02/22 - 01/02/22:

שופרסל - 9 - 16226475 (0x0)

סוג תעריף	סוג צריכה	קריאה קודמת	קריאה נוכחית	סה"כ צריכה בקוט"ש	מחיר לקוט"ש בא"ג	סה"כ לתשלום
		01/02/22	28/02/22	פרטי חשבון עבור תאריכים:		
777	פסגה	1,231,755.20	1,241,664.00	9,908.80	95.84	9,496.59 ₪
778	גבע	603,417.60	610,112.80	6,695.20	57.97	3,881.21 ₪
779	שפל	1,426,557.60	1,470,497.60	43,940.00	35.63	15,655.82 ₪

סה"כ לדייר:

פסגה	גבע	שפל	סה"כ	שיא ביקוש
9,908.80	6,695.20	43,940.00	60,544.00	207.58
9,496.59 ₪	3,881.21 ₪	15,655.82 ₪	29,033.62 ₪	

סה"כ צריכה  
 סה"כ לתשלום

214.45 ₪	תשלום קבוע	
0.00 ₪	תשלום עבור גודל חיבור בKVA (0x0)	
29,248.07 ₪	סה"כ לתשלום	לא כולל מע"מ

התפלגות חיוב בש"ח לפי תעו"ז

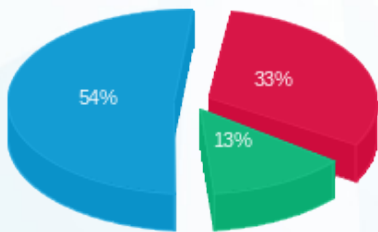

פסגה (9,496.59 ₪) 54%  
 גבע (3,881.21 ₪) 13%  
 שפל (15,655.82 ₪) 33%

הסטוריית צריכה בקוט"ש

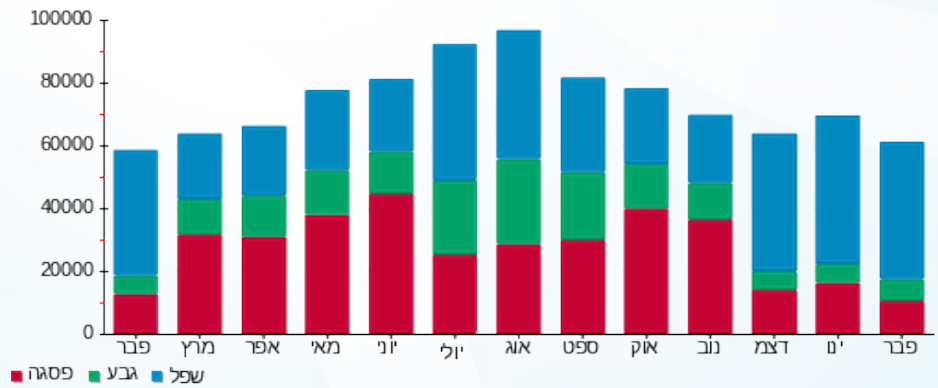

08/03/22 תאריך הפקה:  
 28/02/22 תאריך קריאה נוכחית:  
 01/02/22 תאריך קריאה קודמת:

שם דייר: שנאים  
 שם אתר: בורוכוב

**לקוח/ה נכבד/ה, אנו מתכבדים להגיש את חישוב צריכת החשמל לתקופה 01/02/22 - 28/02/22:**

**שנאי - 15 - 13080913(0x0)**

סוג תעריף	סוג צריכה	קריאה קודמת	קריאה נוכחית	סה"כ צריכה בקוט"ש	מחיר לקוט"ש בא"ג	סה"כ לתשלום
פרטי חשבון עבור תאריכים:			28/02/22	01/02/22		
777	פסגה	1,133,396.60	1,139,754.90	6,358.30	95.84	6,093.79 ₪
778	גבע	559,978.20	565,628.10	5,649.90	57.97	3,275.25 ₪
779	שפל	1,197,287.20	1,240,359.50	43,072.30	35.63	15,346.66 ₪

**שנאי - 15 - 16226475(0x0)**

סוג תעריף	סוג צריכה	קריאה קודמת	קריאה נוכחית	סה"כ צריכה בקוט"ש	מחיר לקוט"ש בא"ג	סה"כ לתשלום
פרטי חשבון עבור תאריכים:			28/02/22	01/02/22		
777	פסגה	2,093,654.40	2,110,191.40	16,537.00	95.84	15,849.06 ₪
778	גבע	1,013,329.30	1,023,846.50	10,517.20	57.97	6,096.82 ₪
779	שפל	2,351,093.20	2,420,051.20	68,958.00	35.63	24,569.74 ₪

**סה"כ לדירה:**

פסגה	גבע	שפל	סה"כ	שיא ביקוש
22,895.30	16,167.10	112,030.30	151,092.70	5.18
₪ 21,942.86	₪ 9,372.07	₪ 39,916.40	₪ 71,231.32	

₪ 0.00	<b>תשלום קבוע</b>	
₪ 0.00	<b>תשלום עבור גודל חיבור בKVA (0x0)</b>	
₪ 71,231.32	<b>סה"כ לתשלום</b>	<b>לא כולל מע"מ</b>

התפלגות חיוב בש"ח לפי תע"ז

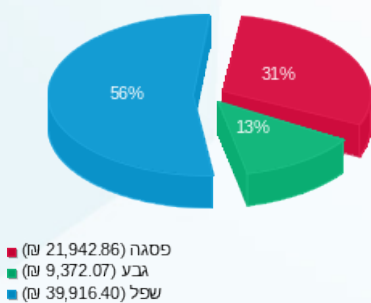

הסטוריית צריכה בקוט"ש

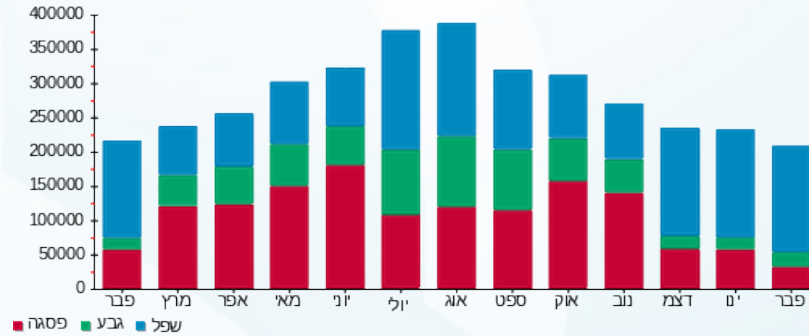

08/03/22 תאריך הפקה:  
 28/02/22 תאריך קריאה נוכחית:  
 01/02/22 תאריך קריאה קודמת:

שם דייר: שקע טעינה אופנוע דומינוס  
 שם אתר: בורוכוב

לקוח/ה נכבד/ה, אנו מתכבדים להגיש את חישוב צריכת החשמל לתקופה 01/02/22 - 28/02/22:

שקע טעינה אופנוע דומינוס - 4 - 16048002(0x0)

סוג תעריף	סוג צריכה	קריאה קודמת	קריאה נוכחית	סה"כ צריכה בקוט"ש	מחיר לקוט"ש בא"ג	סה"כ לתשלום
פרטי חשבון עבור תאריכים:						
777	פסגה	01/02/22	28/02/22	32.60	95.84	31.24 ₪
778	גבע	3,759.00	3,766.40	7.40	57.97	4.29 ₪
779	שפל	15,605.30	15,680.80	75.50	35.63	26.90 ₪

סה"כ לדייר:

פסגה	גבע	שפל	סה"כ	שיא ביקוש
32.60	7.40	75.50	115.50	67.88
31.24 ₪	4.29 ₪	26.90 ₪	62.43 ₪	

סה"כ צריכה  
 סה"כ לתשלום

214.45 ₪	תשלום קבוע	
0.00 ₪	תשלום עבור גודל חיבור בKVA (0x0)	
276.88 ₪	סה"כ לתשלום	לא כולל מע"מ

התפלגות חיוב בש"ח לפי תעו"ז

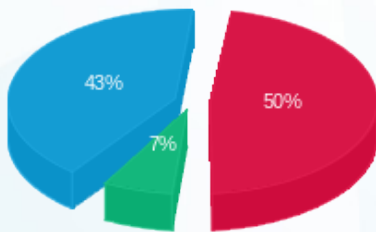

פסגה (31.24 ₪)  
 גבע (4.29 ₪)  
 שפל (26.90 ₪)

הסטוריית צריכה בקוט"ש

