

09/03/22 תאריך הפקה:
 28/02/22 תאריך קריאה נוכחית:
 01/02/22 תאריך קריאה קודמת:

שם דייר: אלמקייז קומה ג' (5)
 שם אתר: בית מרס

לקוח/ה נכבד/ה, אנו מתכבדים להגיש את חישוב צריכת החשמל לתקופה 28/02/22 - 01/02/22:

אלמקייז קומה ג' (5) - 3 - (19050705) (3x250)

סוג תעריף	סוג צריכה	קריאה קודמת	קריאה נוכחית	סה"כ צריכה בקוט"ש	מחיר לקוט"ש בא"ג	סה"כ לתשלום
פרטי חשבון עבור תאריכים:						
777	פסגה	01/02/22	28/02/22	760.00	95.84	728.38 ₪
778	גבע	18,747.20	19,034.60	287.40	57.97	166.61 ₪
779	שפל	43,240.40	45,279.40	2,039.00	35.63	726.50 ₪

סה"כ לדייר:

פסגה	גבע	שפל	סה"כ	שיא ביקוש
760.00	287.40	2,039.00	3,086.40	22.34
728.38 ₪	166.61 ₪	726.50 ₪	1,621.49 ₪	

סה"כ צריכה
 סה"כ לתשלום

30.00 ₪	תשלום קבוע	
41.42 ₪	תשלום עבור גודל חיבור בKVA (3x250)	
1,692.90 ₪	סה"כ לתשלום	לא כולל מע"מ

התפלגות חיוב בש"ח לפי תע"ז

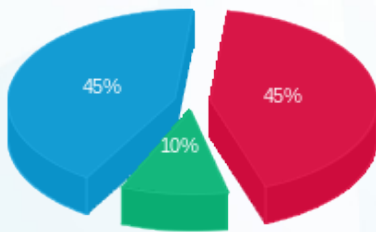

■ פסגה (728.38 ₪)
 ■ גבע (166.61 ₪)
 ■ שפל (726.50 ₪)

הסטוריית צריכה בקוט"ש

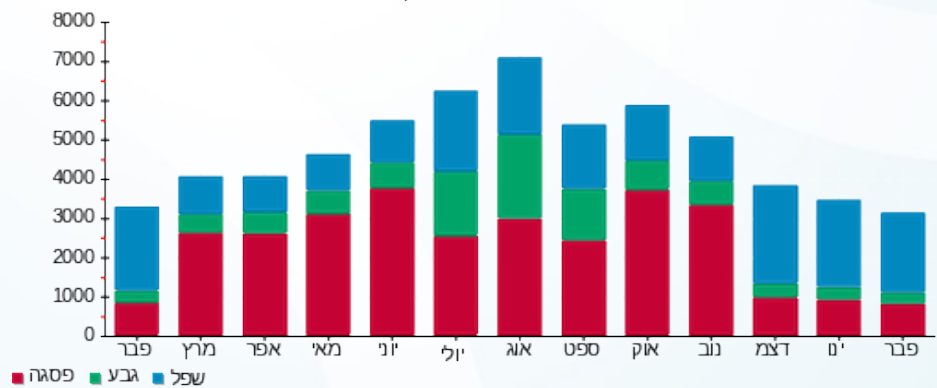



09/03/22

תאריך הפקדה:

שם דייר: אלמקייז קרקע אחורית (2)
שם אתר: בית מרס

28/02/22

תאריך קריאה נוכחית:

01/02/22

תאריך קריאה קודמת:

לקוח/ה נכבד/ה, אנו מתכבדים להגיש את חישוב צריכת החשמל לתקופה 01/02/22 - 28/02/22:

אלמקייז קרקע אחורית (2) - 1 - 17312627 (3x63)

סוג תעריף	סוג צריכה	קריאה קודמת	קריאה נוכחית	סה"כ צריכה בקוט"ש	מחיר לקוט"ש בא"ג	סה"כ לתשלום
פרטי חשבון עבור תאריכים:						
777	פסגה	01/02/22	28/02/22	14.73	95.84	14.12 ₪
778	גבע	171.80	174.77	2.97	57.97	1.72 ₪
779	שפל	577.80	634.30	56.50	35.63	20.13 ₪

סה"כ לדייר:

פסגה	גבע	שפל	סה"כ	שיא ביקוש
14.73	2.97	56.50	74.20	
14.12 ₪	1.72 ₪	20.13 ₪	35.97 ₪	

סה"כ צריכה

סה"כ לתשלום

30.00 ₪	תשלום קבוע	
10.44 ₪	תשלום עבור גודל חיבור בKVA (3x63)	
76.41 ₪	סה"כ לתשלום	לא כולל מע"מ

התפלגות חיוב בש"ח לפי תע"ז

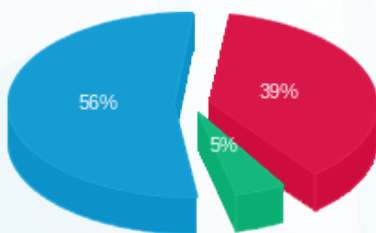

- פסגה (14.12 ₪) - 56%
- גבע (1.72 ₪) - 5%
- שפל (20.13 ₪) - 39%

הסטוריית צריכה בקוט"ש

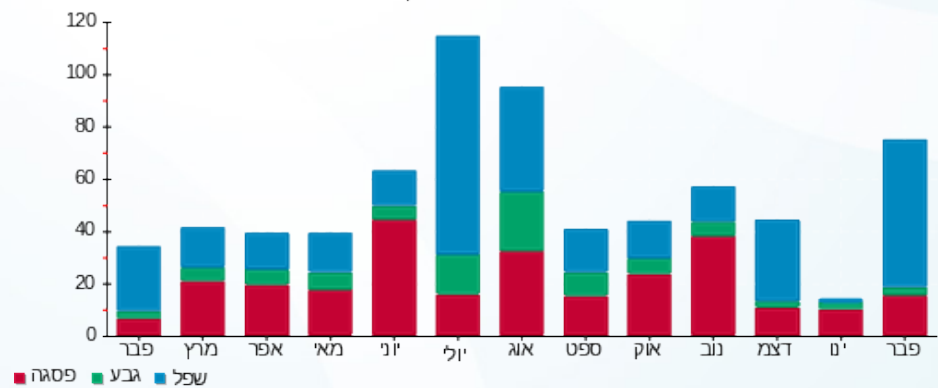



09/03/22

תאריך הפקדה:

שם דייר: דרור קונטנטו 1

28/02/22

תאריך קריאה נוכחית:

שם אתר: בית מרס

01/02/22

תאריך קריאה קודמת:

לקוח/ה נכבד/ה, אנו מתכבדים להגיש את חישוב צריכת החשמל לתקופה 01/02/22 - 28/02/22:

דרור קונטנטו 1 - 17312628 (3x100)

סוג תעריף	סוג צריכה	קריאה קודמת	קריאה נוכחית	סה"כ צריכה בקוט"ש	מחיר לקוט"ש בא"ג	סה"כ לתשלום
		01/02/22	28/02/22			
777	פסגה	22,983.60	23,308.40	324.80	95.84	311.29 ₪
778	גבע	4,682.30	4,720.02	37.72	57.97	21.86 ₪
779	שפל	7,911.70	8,445.18	533.48	35.63	190.08 ₪

סה"כ לדייר:

פסגה	גבע	שפל	סה"כ	שיא ביקוש
324.80	37.72	533.48	896.00	
190.08 ₪	21.86 ₪	523.23 ₪		

סה"כ צריכה

סה"כ לתשלום

30.00 ₪	תשלום קבוע	
16.57 ₪	תשלום עבור גודל חיבור בKVA (3x100)	
569.80 ₪	סה"כ לתשלום	לא כולל מע"מ

התפלגות חיוב בש"ח לפי תעו"ז

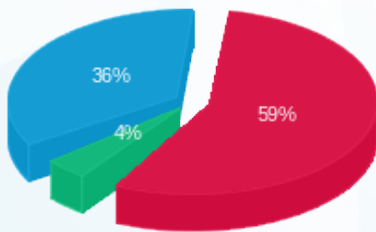

- פסגה (311.29 ₪) 59%
- גבע (21.86 ₪) 36%
- שפל (190.08 ₪) 4%

הסטוריית צריכה בקוט"ש

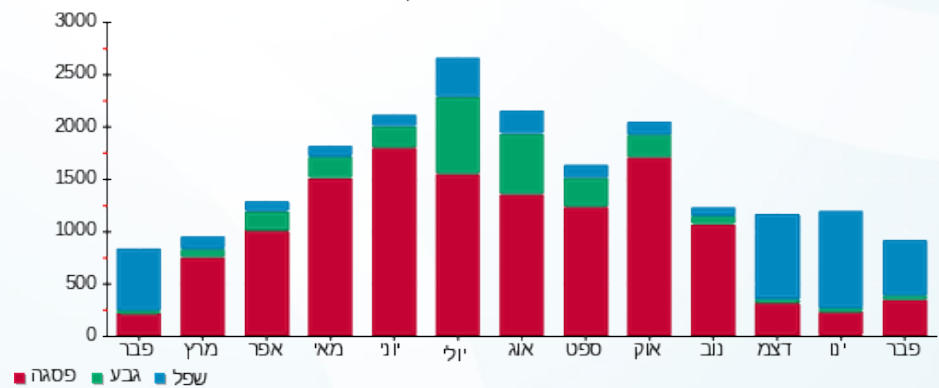

09/03/22 תאריך הפקה:
 28/02/22 תאריך קריאה נוכחית:
 01/02/22 תאריך קריאה קודמת:

שם דייר: מייצג 3
 שם אתר: בית מרס

לקוח/ה נכבד/ה, אנו מתכבדים להגיש את חישוב צריכת החשמל לתקופה 01/02/22 - 28/02/22:

מייצג 3 - 1 - 17313247(3x63)

סוג תעריף	סוג צריכה	קריאה קודמת	קריאה נוכחית	סה"כ צריכה בקוט"ש	מחיר לקוט"ש בא"ג	סה"כ לתשלום
פרטי חשבון עבור תאריכים:						
777	פסגה	01/02/22	28/02/22	601.75	95.84	576.72 ₪
778	גבע	7,936.00	8,064.24	128.24	57.97	74.34 ₪
779	שפל	18,540.90	19,754.73	1,213.83	35.63	432.49 ₪

סה"כ לדייר:

פסגה	גבע	שפל	סה"כ	שיא ביקוש
601.75	128.24	1,213.83	1,943.82	
576.72 ₪	74.34 ₪	432.49 ₪	1,083.54 ₪	

סה"כ צריכה
 סה"כ לתשלום

30.00 ₪	תשלום קבוע	
10.44 ₪	תשלום עבור גודל חיבור בKVA (3x63)	
1,123.98 ₪	סה"כ לתשלום	לא כולל מע"מ

התפלגות חיוב בש"ח לפי תע"ז

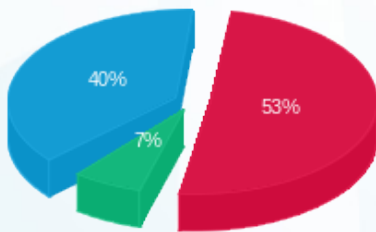

פסגה (576.72 ₪) 53%
 גבע (74.34 ₪) 7%
 שפל (432.49 ₪) 40%

הסטוריית צריכה בקוט"ש

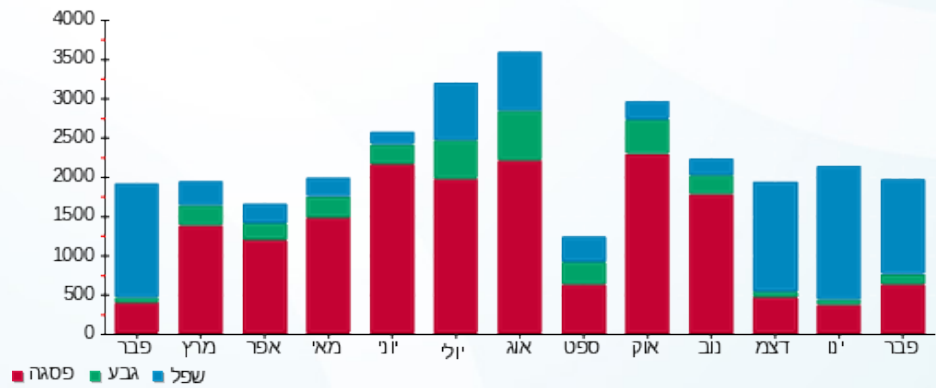

09/03/22 תאריך הפקה:
 28/02/22 תאריך קריאה נוכחית:
 01/02/22 תאריך קריאה קודמת:

שם דייר: קומה 02 - (11) אריאל אסאו
 שם אתר: בית מרס

לקוח/ה נכבד/ה, אנו מתכבדים להגיש את חישוב צריכת החשמל לתקופה 01/02/22 - 28/02/22:

קומה 02 - (11) אריאל אסאו - 3 - 16051926 (3x16)

סוג תעריף	סוג צריכה	קריאה קודמת	קריאה נוכחית	סה"כ צריכה בקוט"ש	מחיר לקוט"ש בא"ג	סה"כ לתשלום
			28/02/22	01/02/22	פרטי חשבון עבור תאריכים:	
777	פסגה	1,149.55	1,149.55	0.00	95.84	0.00 ₪
778	גבע	458.55	458.55	0.00	57.97	0.00 ₪
779	שפל	1,367.70	1,412.75	45.05	35.63	16.05 ₪

ציבורי קומה 02 - 1 - 17313248 (0x0)

סוג תעריף	סוג צריכה	קריאה קודמת	קריאה נוכחית	סה"כ צריכה בקוט"ש	מחיר לקוט"ש בא"ג	סה"כ לתשלום
			28/02/22	01/02/22	פרטי חשבון עבור תאריכים:	
777	פסגה	607.86	620.57	12.71	95.84	12.18 ₪
778	גבע	207.28	210.28	3.00	57.97	1.74 ₪
779	שפל	318.44	331.37	12.93	35.63	4.61 ₪

סה"כ לדירה:

פסגה	גבע	שפל	סה"כ	שיא ביקוש
12.71	3.00	57.98	73.69	2.61
12.18 ₪	1.74 ₪	20.66 ₪	34.58 ₪	

סה"כ צריכה
 סה"כ לתשלום

30.00 ₪	תשלום קבוע	
2.65 ₪	תשלום עבור גודל חיבור בKVA (3x16)	
67.23 ₪	סה"כ לתשלום	לא כולל מע"מ

התפלגות חיוב בש"ח לפי תע"ז

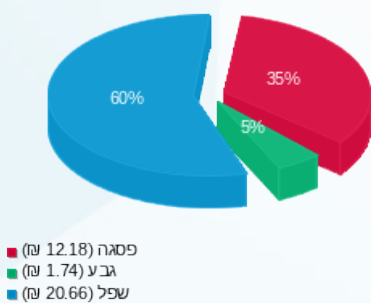

הסטוריית צריכה בקוט"ש

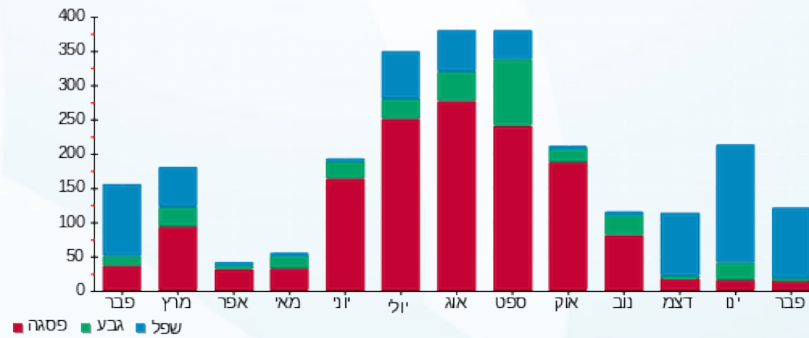

09/03/22 תאריך הפקה:
 28/02/22 תאריך קריאה נוכחית:
 01/02/22 תאריך קריאה קודמת:

שם דייר: קומה 02 - SIH (12)
 שם אתר: בית מרס

לקוח/ה נכבד/ה, אנו מתכבדים להגיש את חישוב צריכת החשמל לתקופה 01/02/22 - 28/02/22:

ציבורי קומה 02 - 1 - 17313248 (0x0)

סוג תעריף	סוג צריכה	קריאה קודמת	קריאה נוכחית	סה"כ צריכה בקוט"ש	מחיר לקוט"ש בא"ג	סה"כ לתשלום
פרטי חשבון עבור תאריכים:			28/02/22	01/02/22		
777	פסגה	607.64	620.35	12.71	95.84	12.18 ₪
778	גבע	207.20	210.20	3.00	57.97	1.74 ₪
779	שפל	318.33	331.26	12.93	35.63	4.61 ₪

SIH - (3x40)19051924 - 3 (12)

סוג תעריף	סוג צריכה	קריאה קודמת	קריאה נוכחית	סה"כ צריכה בקוט"ש	מחיר לקוט"ש בא"ג	סה"כ לתשלום
פרטי חשבון עבור תאריכים:			28/02/22	01/02/22		
777	פסגה	4,915.10	4,945.05	29.95	95.84	28.70 ₪
778	גבע	849.85	855.10	5.25	57.97	3.04 ₪
779	שפל	2,104.15	2,267.90	163.75	35.63	58.34 ₪

סה"כ לדיר:

פסגה	גבע	שפל	סה"כ	שיא ביקוש
42.66	8.25	176.68	227.58	5.98
₪ 40.88	₪ 4.78	₪ 62.95	₪ 108.61	

סה"כ צריכה
 סה"כ לתשלום

₪ 30.00	תשלום קבוע	
₪ 6.63	תשלום עבור גודל חיבור בKVA (3x40)	
₪ 145.24	סה"כ לתשלום	לא כולל מע"מ

התפלגות חיוב בש"ח לפי תע"ז

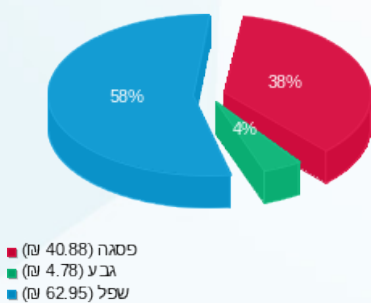

הסטוריית צריכה בקוט"ש

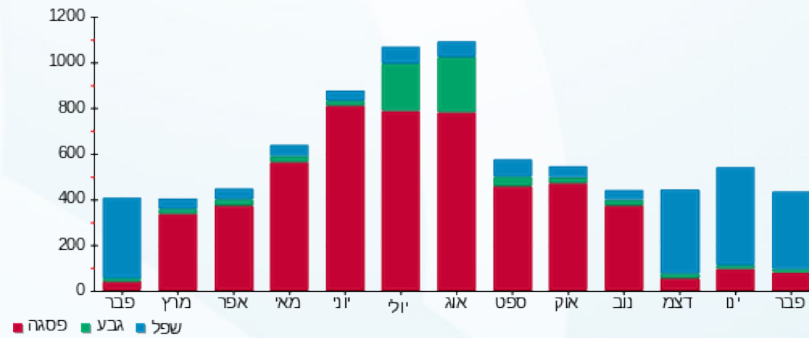

09/03/22 תאריך הפקה:
 28/02/22 תאריך קריאה נוכחית:
 01/02/22 תאריך קריאה קודמת:

שם דייר: קומה 02 - אלמקייז (6)
 שם אתר: בית מרס

לקוח/ה נכבד/ה, אנו מתכבדים להגיש את חישוב צריכת החשמל לתקופה 01/02/22 - 28/02/22:

ציבורי קומה 02 - 1 - 17313248(0x0)

סוג תעריף	סוג צריכה	קריאה קודמת	קריאה נוכחית	סה"כ צריכה בקוט"ש	מחיר לקוט"ש בא"ג	סה"כ לתשלום
			28/02/22	01/02/22	פרטי חשבון עבור תאריכים:	
777	פסגה	607.64	620.35	12.71	95.84	12.18 ₪
778	גבע	207.20	210.20	3.00	57.97	1.74 ₪
779	שפל	318.33	331.26	12.93	35.63	4.61 ₪

אלמקייז קומה ב' (6) - 2 - 19050705(3x125)

סוג תעריף	סוג צריכה	קריאה קודמת	קריאה נוכחית	סה"כ צריכה בקוט"ש	מחיר לקוט"ש בא"ג	סה"כ לתשלום
			28/02/22	01/02/22	פרטי חשבון עבור תאריכים:	
777	פסגה	37,949.10	38,235.00	285.90	95.84	274.01 ₪
778	גבע	8,533.50	8,637.00	103.50	57.97	60.00 ₪
779	שפל	18,440.70	19,577.85	1,137.15	35.63	405.17 ₪

סה"כ לדיר:

פסגה	גבע	שפל	סה"כ	שיא ביקוש
298.61	106.50	1,150.08	1,555.18	10.98
286.18 ₪	61.74 ₪	409.77 ₪	757.69 ₪	

סה"כ צריכה
 סה"כ לתשלום

30.00 ₪	תשלום קבוע	
20.71 ₪	תשלום עבור גודל חיבור בKVA (3x125)	
808.40 ₪	סה"כ לתשלום	לא כולל מע"מ

התפלגות חיוב בש"ח לפי תע"ז

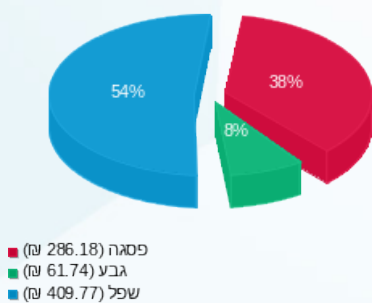

הסטוריית צריכה בקוט"ש

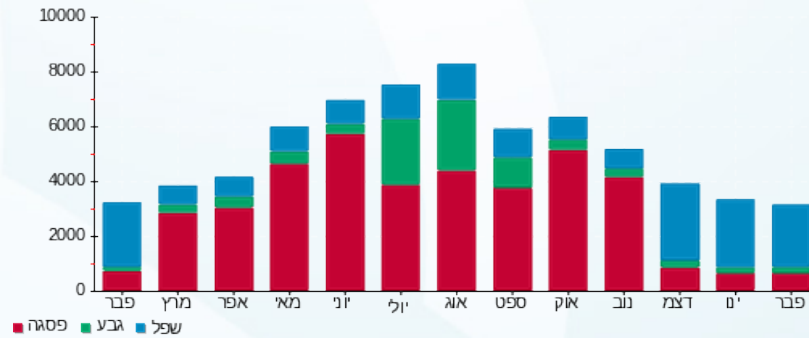

09/03/22 תאריך הפקה:
 28/02/22 תאריך קריאה נוכחית:
 01/02/22 תאריך קריאה קודמת:

שם דייר: קומה 02 - טא.צ'י.חדרים (13)
 שם אתר: בית מרס

לקוח/ה נכבד/ה, אנו מתכבדים להגיש את חישוב צריכת החשמל לתקופה 01/02/22 - 28/02/22:

טא.צ'י.חדרים (13) - 1 - 19051924(3x32)

סוג תעריף	סוג צריכה	קריאה קודמת	קריאה נוכחית	סה"כ צריכה בקוט"ש	מחיר לקוט"ש בא"ג	סה"כ לתשלום
פרטי חשבון עבור תאריכים:						
777	פסגה	01/02/22	28/02/22	54.95	95.84	52.66 ₪
778	גבע	740.60	749.40	8.80	57.97	5.10 ₪
779	שפל	1,243.00	1,313.40	70.40	35.63	25.08 ₪

סה"כ לדייר:

פסגה	גבע	שפל	סה"כ	שיא ביקוש
54.95	8.80	70.40	134.15	2.67
₪ 52.66	₪ 5.10	₪ 25.08	₪ 82.85	

סה"כ צריכה
 סה"כ לתשלום

₪ 30.00	תשלום קבוע	
₪ 5.30	תשלום עבור גודל חיבור בKVA (3x32)	
₪ 118.15	סה"כ לתשלום	לא כולל מע"מ

התפלגות חיוב בש"ח לפי תע"ז

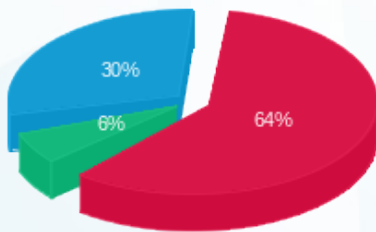

פסגה (₪ 52.66) ■
 גבע (₪ 5.10) ■
 שפל (₪ 25.08) ■

הסטוריית צריכה בקוט"ש

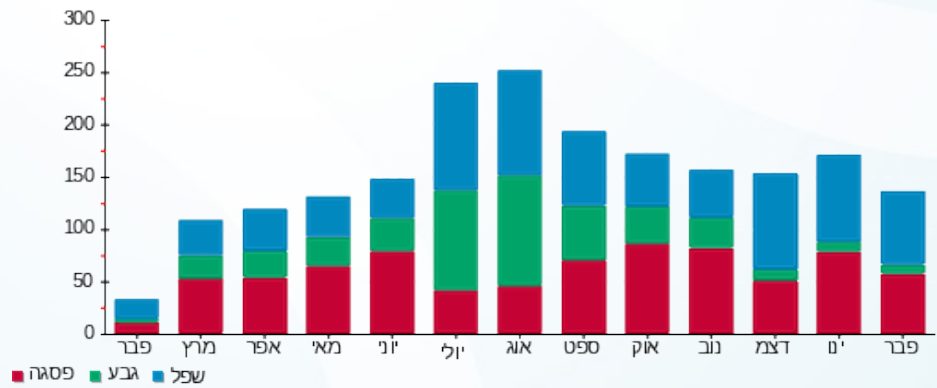

09/03/22 תאריך הפקה:
 28/02/22 תאריך קריאה נוכחית:
 01/02/22 תאריך קריאה קודמת:

שם דייר: קומה 02 - טא.צ'י.חדרים (13)
 שם אתר: בית מרס

לקוח/ה נכבד/ה, אנו מתכבדים להגיש את חישוב צריכת החשמל לתקופה 01/02/22 - 28/02/22:

ציבורי קומה 02 - 1 - 17313248(0x0)

סוג תעריף	סוג צריכה	קריאה קודמת	קריאה נוכחית	סה"כ צריכה בקוט"ש	מחיר לקוט"ש בא"ג	סה"כ לתשלום
			28/02/22	01/02/22	פרטי חשבון עבור תאריכים:	
777	פסגה	607.64	620.35	12.71	95.84	12.18 ₪
778	גבע	207.20	210.20	3.00	57.97	1.74 ₪
779	שפל	318.33	331.26	12.93	35.63	4.61 ₪

טא.צ'י.חדרים (14) - 2 - 19051924(3x40)

סוג תעריף	סוג צריכה	קריאה קודמת	קריאה נוכחית	סה"כ צריכה בקוט"ש	מחיר לקוט"ש בא"ג	סה"כ לתשלום
			28/02/22	01/02/22	פרטי חשבון עבור תאריכים:	
777	פסגה	8,852.15	9,042.10	189.95	95.84	182.05 ₪
778	גבע	5,863.80	5,873.80	10.00	57.97	5.80 ₪
779	שפל	2,676.95	2,827.10	150.15	35.63	53.50 ₪

סה"כ לדירה:

פסגה	גבע	שפל	סה"כ	שיא ביקוש
202.66	13.00	163.08	378.73	6.70
194.23 ₪	7.54 ₪	58.10 ₪	259.87 ₪	

30.00 ₪	תשלום קבוע	
6.63 ₪	תשלום עבור גודל חיבור בKVA (3x40)	
296.49 ₪	סה"כ לתשלום	לא כולל מע"מ

התפלגות חיוב בש"ח לפי תע"ז

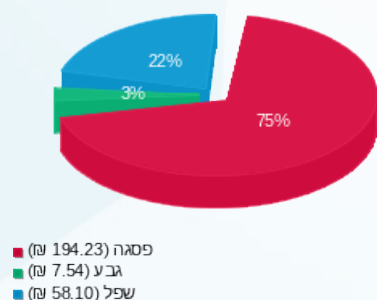

הסטוריית צריכה בקוט"ש

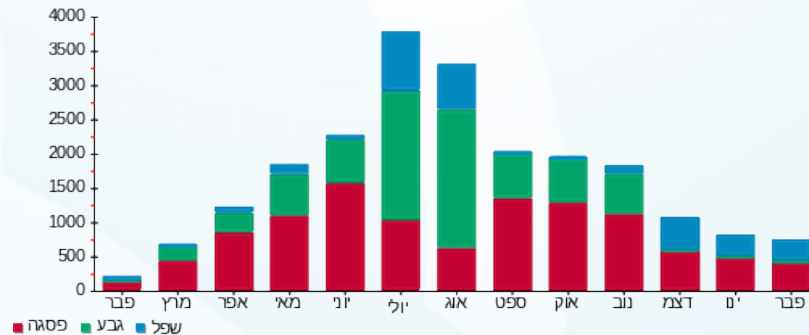

09/03/22 תאריך הפקה:
 28/02/22 תאריך קריאה נוכחית:
 01/02/22 תאריך קריאה קודמת:

שם דייר: קומה 02 - תיאטרון ב"ש (8)
 שם אתר: בית מרס

לקוח/ה נכבד/ה, אנו מתכבדים להגיש את חישוב צריכת החשמל לתקופה 01/02/22 - 28/02/22:

תיאטרון ב"ש (8) - 1 - 16051926(3x63)

סוג תעריף	סוג צריכה	קריאה קודמת	קריאה נוכחית	סה"כ צריכה בקוט"ש	מחיר לקוט"ש בא"ג	סה"כ לתשלום
פרטי חשבון עבור תאריכים:			28/02/22	01/02/22		
777	פסגה	3,899.40	3,927.10	27.70	95.84	26.55 ₪
778	גבע	961.00	963.90	2.90	57.97	1.68 ₪
779	שפל	1,561.10	1,659.00	97.90	35.63	34.88 ₪

ציבורי קומה 02 - 1 - 17313248(0x0)

סוג תעריף	סוג צריכה	קריאה קודמת	קריאה נוכחית	סה"כ צריכה בקוט"ש	מחיר לקוט"ש בא"ג	סה"כ לתשלום
פרטי חשבון עבור תאריכים:			28/02/22	01/02/22		
777	פסגה	607.64	620.35	12.71	95.84	12.18 ₪
778	גבע	207.20	210.20	3.00	57.97	1.74 ₪
779	שפל	318.33	331.26	12.93	35.63	4.61 ₪

סה"כ לדיר:

פסגה	גבע	שפל	סה"כ	שיא ביקוש
40.41	5.90	110.83	157.13	2.13
₪ 38.73	₪ 3.42	₪ 39.49	₪ 81.63	

סה"כ צריכה
 סה"כ לתשלום

₪ 30.00	תשלום קבוע	
₪ 10.44	תשלום עבור גודל חיבור בKVA (3x63)	
₪ 122.07	סה"כ לתשלום	לא כולל מע"מ

התפלגות חיוב בש"ח לפי תע"ז

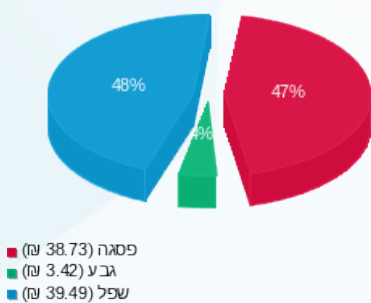

הסטוריית צריכה בקוט"ש

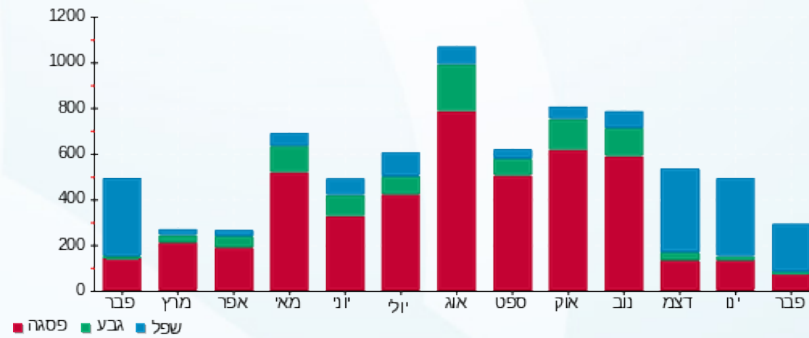



09/03/22

תאריך הפקדה:

שם דייר: קומה 02 - תיאטרון החאן (9)

28/02/22

תאריך קריאה נוכחית:

שם אתר: בית מרס

01/02/22

תאריך קריאה קודמת:

לקוח/ה נכבד/ה, אנו מתכבדים להגיש את חישוב צריכת החשמל לתקופה 01/02/22 - 28/02/22:

תיאטרון החאן (9) - 4 - 16051926(3x40)

סוג תעריף	סוג צריכה	קריאה קודמת	קריאה נוכחית	סה"כ צריכה בקוט"ש	מחיר לקוט"ש בא"ג	סה"כ לתשלום
			28/02/22	01/02/22	פרטי חשבון עבור תאריכים:	
777	פסגה	4,397.10	4,437.85	40.75	95.84	39.05 ₪
778	גבע	860.35	861.20	0.85	57.97	0.49 ₪
779	שפל	1,632.30	1,819.95	187.65	35.63	66.86 ₪

ציבורי קומה 02 - 1 - 17313248(0x0)

סוג תעריף	סוג צריכה	קריאה קודמת	קריאה נוכחית	סה"כ צריכה בקוט"ש	מחיר לקוט"ש בא"ג	סה"כ לתשלום
			28/02/22	01/02/22	פרטי חשבון עבור תאריכים:	
777	פסגה	607.64	620.35	12.71	95.84	12.18 ₪
778	גבע	207.20	210.20	3.00	57.97	1.74 ₪
779	שפל	318.33	331.26	12.93	35.63	4.61 ₪

סה"כ לדיר:

פסגה	גבע	שפל	סה"כ	שיא ביקוש
53.46	3.85	200.58	257.88	7.50
₪ 51.23	₪ 2.23	₪ 71.47	₪ 124.93	

סה"כ צריכה

סה"כ לתשלום

30.00 ₪	תשלום קבוע	
6.63 ₪	תשלום עבור גודל חיבור בKVA (3x40)	
161.56 ₪	סה"כ לתשלום	לא כולל מע"מ

התפלגות חיוב בש"ח לפי תע"ז

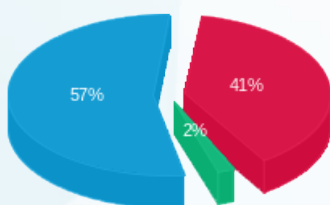

פסגה (51.23 ₪) 57%
גבע (2.23 ₪) 2%
שפל (71.47 ₪) 41%

הסטוריית צריכה בקוט"ש

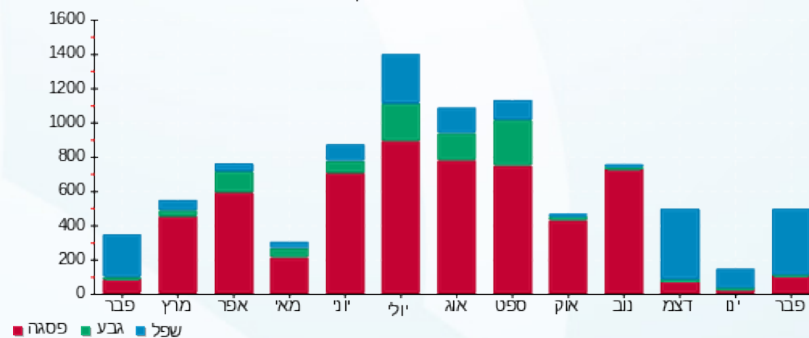

09/03/22 תאריך הפקה:
 28/02/22 תאריך קריאה נוכחית:
 01/02/22 תאריך קריאה קודמת:

שם דייר: קומה 02 - תיאטרון חיפה (10)
 שם אתר: בית מרס

לקוח/ה נכבד/ה, אנו מתכבדים להגיש את חישוב צריכת החשמל לתקופה 01/02/22 - 28/02/22:

תיאטרון חיפה (10) - 2 - 16051926(3x50)

סוג תעריף	סוג צריכה	קריאה קודמת	קריאה נוכחית	סה"כ צריכה בקוט"ש	מחיר לקוט"ש בא"ג	סה"כ לתשלום
			28/02/22	01/02/22	פרטי חשבון עבור תאריכים:	
777	פסגה	5,380.30	5,391.90	11.60	95.84	11.12 ₪
778	גבע	1,068.10	1,072.95	4.85	57.97	2.81 ₪
779	שפל	2,170.35	2,255.30	84.95	35.63	30.27 ₪

ציבורי קומה 02 - 1 - 17313248(0x0)

סוג תעריף	סוג צריכה	קריאה קודמת	קריאה נוכחית	סה"כ צריכה בקוט"ש	מחיר לקוט"ש בא"ג	סה"כ לתשלום
			28/02/22	01/02/22	פרטי חשבון עבור תאריכים:	
777	פסגה	607.64	620.35	12.71	95.84	12.18 ₪
778	גבע	207.20	210.20	3.00	57.97	1.74 ₪
779	שפל	318.33	331.26	12.93	35.63	4.61 ₪

סה"כ לדיר:

פסגה	גבע	שפל	סה"כ	שיא ביקוש
24.31	7.85	97.88	130.03	5.29
23.30 ₪	4.55 ₪	34.87 ₪	62.72 ₪	

סה"כ צריכה
 סה"כ לתשלום

30.00 ₪	תשלום קבוע	
8.28 ₪	תשלום עבור גודל חיבור בKVA (3x50)	
101.00 ₪	סה"כ לתשלום	לא כולל מע"מ

התפלגות חיוב בש"ח לפי תע"ז

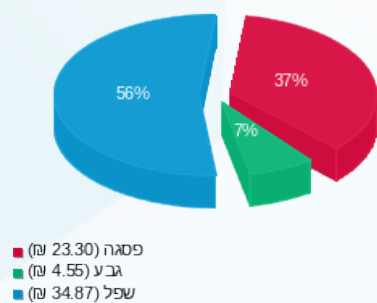

הסטוריית צריכה בקוט"ש

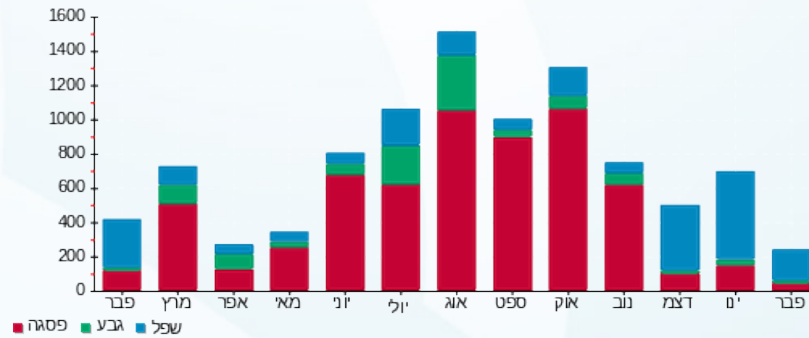



09/03/22 תאריך הפקה:
 28/02/22 תאריך קריאה נוכחית:
 01/02/22 תאריך קריאה קודמת:

שם דייר: קומה 03 - אילן בשור 17
שם אתר: בית מרס

לקוח/ה נכבד/ה, אנו מתכבדים להגיש את חישוב צריכת החשמל לתקופה 01/02/22 - 28/02/22:

ציבורי קומה 03 - 1 - 17313237(0x0)

סוג תעריף	סוג צריכה	קריאה קודמת	קריאה נוכחית	סה"כ צריכה בקוט"ש	מחיר לקוט"ש בא"ג	סה"כ לתשלום
			28/02/22	01/02/22	פרטי חשבון עבור תאריכים:	
777	פסגה	561.42	575.98	14.56	95.84	13.95 ₪
778	גבע	161.24	163.75	2.51	57.97	1.46 ₪
779	שפל	301.80	317.96	16.16	35.63	5.76 ₪

אילן בשור 17 - 2 - 19051937(3x40)

סוג תעריף	סוג צריכה	קריאה קודמת	קריאה נוכחית	סה"כ צריכה בקוט"ש	מחיר לקוט"ש בא"ג	סה"כ לתשלום
			28/02/22	01/02/22	פרטי חשבון עבור תאריכים:	
777	פסגה	5,468.30	5,529.60	61.30	95.84	58.75 ₪
778	גבע	1,219.05	1,231.30	12.25	57.97	7.10 ₪
779	שפל	2,093.50	2,244.45	150.95	35.63	53.78 ₪

ציבורי קומה 03 - 3 - 19051937(3x8)

סוג תעריף	סוג צריכה	קריאה קודמת	קריאה נוכחית	סה"כ צריכה בקוט"ש	מחיר לקוט"ש בא"ג	סה"כ לתשלום
			28/02/22	01/02/22	פרטי חשבון עבור תאריכים:	
777	פסגה	1,901.98	1,953.12	51.14	95.84	49.01 ₪
778	גבע	555.35	574.39	19.04	57.97	11.04 ₪
779	שפל	759.31	842.40	83.09	35.63	29.60 ₪

סה"כ לדייר:

פסגה	גבע	שפל	סה"כ	שיא ביקוש
127.00	33.80	250.20	411.01	7.18
121.72 ₪	19.60 ₪	89.15 ₪	230.46 ₪	

סה"כ צריכה
סה"כ לתשלום

30.00 ₪	תשלום קבוע	
13.25 ₪	תשלום עבור גודל חיבור בKVA (3x48)	
273.71 ₪	סה"כ לתשלום	לא כולל מע"מ





התפלגות חיוב בש"ח לפי תעו"ז

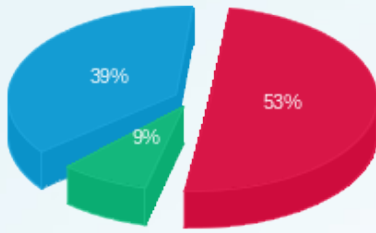

■ פסגה (121.72 ש"ח)
■ גבע (19.60 ש"ח)
■ שפל (89.15 ש"ח)

הסטוריית צריכה בקוט"ש

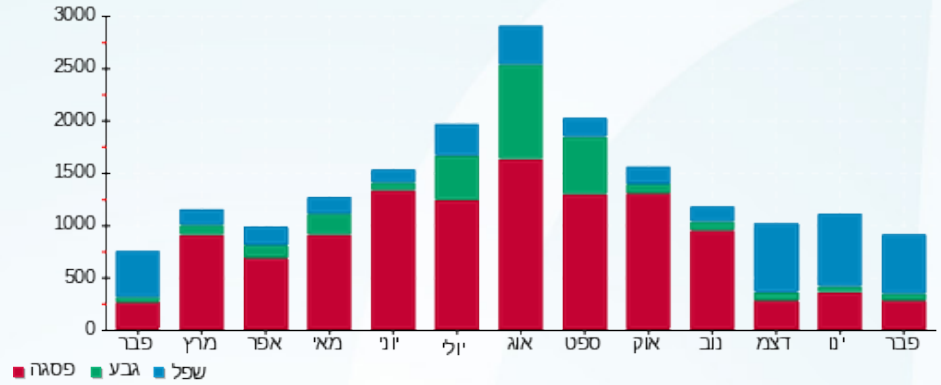



09/03/22 תאריך הפקה:
 28/02/22 תאריך קריאה נוכחית:
 01/02/22 תאריך קריאה קודמת:

שם דייר: קומה 03 - בנק דיסקונט (20)
שם אתר: בית מרס

לקוח/ה נכבד/ה, אנו מתכבדים להגיש את חישוב צריכת החשמל לתקופה 01/02/22 - 28/02/22:

בנק דיסקונט (20) - 1 - 17312636(3x100)

סוג תעריף	סוג צריכה	קריאה קודמת	קריאה נוכחית	סה"כ צריכה בקוט"ש	מחיר לקוט"ש בא"ג	סה"כ לתשלום
			28/02/22	01/02/22	פרטי חשבון עבור תאריכים:	
777	פסגה	19,681.10	20,126.86	445.76	95.84	427.22 ₪
778	גבע	8,057.00	8,202.85	145.85	57.97	84.55 ₪
779	שפל	21,477.30	22,344.66	867.36	35.63	309.04 ₪

ציבורי קומה 03 - 1 - 17313237(0x0)

סוג תעריף	סוג צריכה	קריאה קודמת	קריאה נוכחית	סה"כ צריכה בקוט"ש	מחיר לקוט"ש בא"ג	סה"כ לתשלום
			28/02/22	01/02/22	פרטי חשבון עבור תאריכים:	
777	פסגה	561.42	575.98	14.56	95.84	13.95 ₪
778	גבע	161.24	163.75	2.51	57.97	1.46 ₪
779	שפל	301.80	317.96	16.16	35.63	5.76 ₪

ציבורי קומה 03 - 3 - 19051937(3x8)

סוג תעריף	סוג צריכה	קריאה קודמת	קריאה נוכחית	סה"כ צריכה בקוט"ש	מחיר לקוט"ש בא"ג	סה"כ לתשלום
			28/02/22	01/02/22	פרטי חשבון עבור תאריכים:	
777	פסגה	1,901.98	1,953.12	51.14	95.84	49.01 ₪
778	גבע	555.35	574.39	19.04	57.97	11.04 ₪
779	שפל	759.31	842.40	83.09	35.63	29.60 ₪

סה"כ לדייר:

פסגה	גבע	שפל	סה"כ	שיא ביקוש
511.46	167.41	966.61	1,645.47	2.57
₪ 490.18	₪ 97.05	₪ 344.40	₪ 931.63	

סה"כ צריכה
סה"כ לתשלום

30.00 ₪	תשלום קבוע	
23.19 ₪	תשלום עבור גודל חיבור בKVA (3x108)	
984.83 ₪	סה"כ לתשלום	לא כולל מע"מ





התפלגות חיוב בש"ח לפי תעו"ז

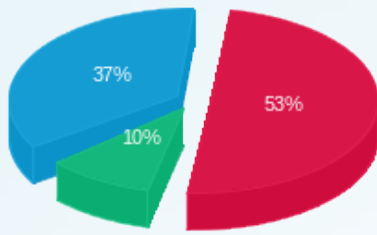

- פסגה (490.18)
- גבע (97.05)
- שפל (344.40)

הסטוריית צריכה בקוט"ש

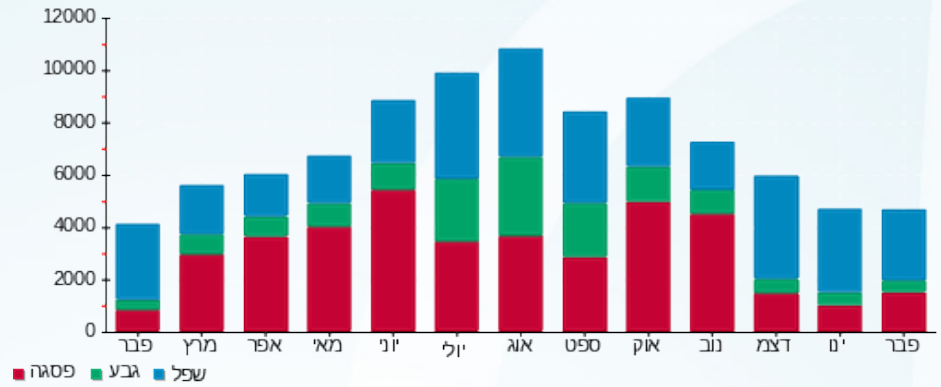



09/03/22 תאריך הפקה:
 28/02/22 תאריך קריאה נוכחית:
 01/02/22 תאריך קריאה קודמת:

שם דייר: קומה 03 - יוסי דיל 18
שם אתר: בית מרס

לקוח/ה נכבד/ה, אנו מתכבדים להגיש את חישוב צריכת החשמל לתקופה 01/02/22 - 28/02/22:

ציבורי קומה 03 - 1 - 17313237(0x0)

סוג תעריף	סוג צריכה	קריאה קודמת	קריאה נוכחית	סה"כ צריכה בקוט"ש	מחיר לקוט"ש בא"ג	סה"כ לתשלום
			28/02/22	01/02/22	פרטי חשבון עבור תאריכים:	
777	פסגה	561.42	575.98	14.56	95.84	13.95 ₪
778	גבע	161.24	163.75	2.51	57.97	1.46 ₪
779	שפל	301.80	317.96	16.16	35.63	5.76 ₪

יוסי דיל 18 - 1 - 19051937(3x32)

סוג תעריף	סוג צריכה	קריאה קודמת	קריאה נוכחית	סה"כ צריכה בקוט"ש	מחיר לקוט"ש בא"ג	סה"כ לתשלום
			28/02/22	01/02/22	פרטי חשבון עבור תאריכים:	
777	פסגה	2,751.60	2,780.85	29.25	95.84	28.03 ₪
778	גבע	381.90	386.15	4.25	57.97	2.46 ₪
779	שפל	1,190.45	1,300.35	109.90	35.63	39.16 ₪

ציבורי קומה 03 - 3 - 19051937(3x8)

סוג תעריף	סוג צריכה	קריאה קודמת	קריאה נוכחית	סה"כ צריכה בקוט"ש	מחיר לקוט"ש בא"ג	סה"כ לתשלום
			28/02/22	01/02/22	פרטי חשבון עבור תאריכים:	
777	פסגה	1,901.98	1,953.12	51.14	95.84	49.01 ₪
778	גבע	555.35	574.39	19.04	57.97	11.04 ₪
779	שפל	759.31	842.40	83.09	35.63	29.60 ₪

סה"כ לדייר:

פסגה	גבע	שפל	סה"כ	שיא ביקוש
94.95	25.80	209.15	329.91	2.57
₪ 91.00	₪ 14.96	₪ 74.52	₪ 180.48	

סה"כ צריכה
סה"כ לתשלום

30.00 ₪	תשלום קבוע	
11.93 ₪	תשלום עבור גודל חיבור בKVA (3x40)	
222.41 ₪	סה"כ לתשלום	לא כולל מע"מ





התפלגות חיוב בש"ח לפי תעו"ז

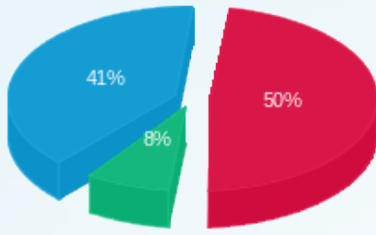

- פסגה (91.00 ₪)
- גבע (14.96 ₪)
- שפל (74.52 ₪)

הסטוריית צריכה בקוט"ש

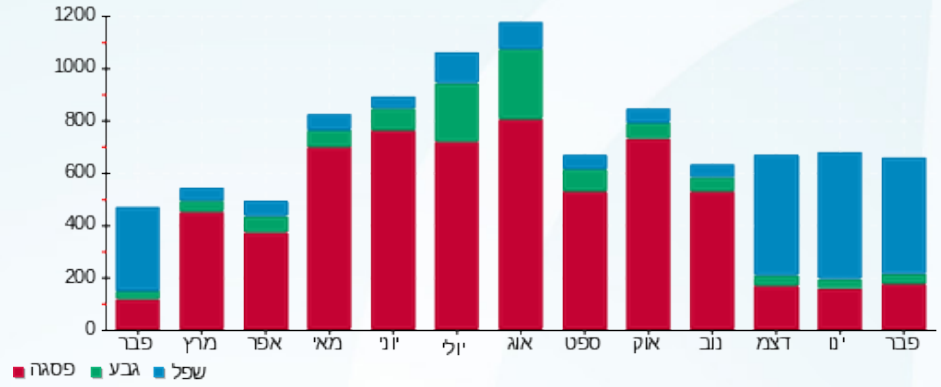

- פסגה
- גבע
- שפל





09/03/22

תאריך הפקדה:

שם דייר: קומה 03 - יוסי דיל חדש

28/02/22

תאריך קריאה נוכחית:

שם אתר: בית מרס

01/02/22

תאריך קריאה קודמת:

לקוח/ה נכבד/ה, אנו מתכבדים להגיש את חישוב צריכת החשמל לתקופה 01/02/22 - 28/02/22:

יוסי דיל חדש - 4 - 19051937(3x25)

סוג תעריף	סוג צריכה	קריאה קודמת	קריאה נוכחית	סה"כ צריכה בקוט"ש	מחיר לקוט"ש בא"ג	סה"כ לתשלום
פרטי חשבון עבור תאריכים:						
777	פסגה	01/02/22	28/02/22	1.50	95.84	1.44 ₪
778	גבע	17.00	17.00	0.00	57.97	0.00 ₪
779	שפל	52.90	59.65	6.75	35.63	2.41 ₪

סה"כ לדייר:

פסגה	גבע	שפל	סה"כ	שיא ביקוש
1.50	0.00	6.75	8.25	0.52
1.44 ₪	0.00 ₪	2.41 ₪	3.84 ₪	

סה"כ צריכה

סה"כ לתשלום

30.00 ₪	תשלום קבוע	
4.14 ₪	תשלום עבור גודל חיבור בKVA (3x25)	
37.98 ₪	סה"כ לתשלום	לא כולל מע"מ

התפלגות חיוב בש"ח לפי תעו"ז

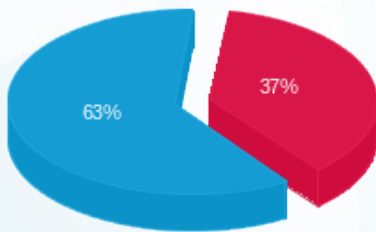

- פסגה (1.44 ₪)
- גבע (0.00 ₪)
- שפל (2.41 ₪)

הסטוריית צריכה בקוט"ש

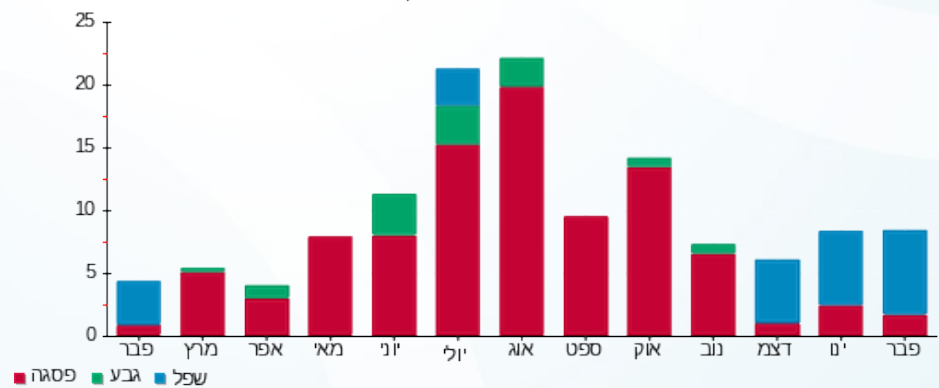

- פסגה
- גבע
- שפל





09/03/22 תאריך הפקה:
 28/02/22 תאריך קריאה נוכחית:
 01/02/22 תאריך קריאה קודמת:

שם דייר: קומה 03 גלשני אלמוג
שם אתר: בית מרס

לקוח/ה נכבד/ה, אנו מתכבדים להגיש את חישוב צריכת החשמל לתקופה 01/02/22 - 28/02/22:

ציבורי קומה 03 - 1 - 17313237(0x0)

סוג תעריף	סוג צריכה	קריאה קודמת	קריאה נוכחית	סה"כ צריכה בקוט"ש	מחיר לקוט"ש בא"ג	סה"כ לתשלום
			28/02/22	01/02/22	פרטי חשבון עבור תאריכים:	
777	פסגה	561.42	575.98	14.56	95.84	13.95 ₪
778	גבע	161.24	163.75	2.51	57.97	1.46 ₪
779	שפל	301.80	317.96	16.16	35.63	5.76 ₪

קומה 03 גלשני אלמוג - 1 - 17313251(3x25)

סוג תעריף	סוג צריכה	קריאה קודמת	קריאה נוכחית	סה"כ צריכה בקוט"ש	מחיר לקוט"ש בא"ג	סה"כ לתשלום
			28/02/22	01/02/22	פרטי חשבון עבור תאריכים:	
777	פסגה	176.60	176.77	0.17	95.84	0.16 ₪
778	גבע	20.50	20.58	0.08	57.97	0.05 ₪
779	שפל	30.30	31.11	0.81	35.63	0.29 ₪

ציבורי קומה 03 - 3 - 19051937(3x8)

סוג תעריף	סוג צריכה	קריאה קודמת	קריאה נוכחית	סה"כ צריכה בקוט"ש	מחיר לקוט"ש בא"ג	סה"כ לתשלום
			28/02/22	01/02/22	פרטי חשבון עבור תאריכים:	
777	פסגה	1,901.98	1,953.12	51.14	95.84	49.01 ₪
778	גבע	555.35	574.39	19.04	57.97	11.04 ₪
779	שפל	759.31	842.40	83.09	35.63	29.60 ₪

סה"כ לדייר:

פסגה	גבע	שפל	סה"כ	שיא ביקוש
65.87	21.64	100.06	187.57	2.57
₪ 63.13	₪ 12.54	₪ 35.65	₪ 111.32	

סה"כ צריכה
סה"כ לתשלום

30.00 ₪	תשלום קבוע	
10.77 ₪	תשלום עבור גודל חיבור בKVA (3x33)	
152.09 ₪	סה"כ לתשלום	לא כולל מע"מ





התפלגות חיוב בש"ח לפי תעו"ז

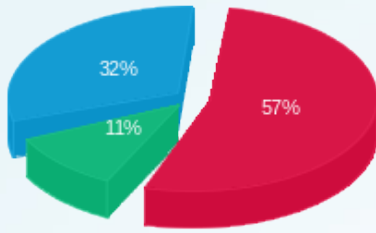

■ פסגה (63.13 ש"ח)
■ גבע (12.54 ש"ח)
■ שפל (35.65 ש"ח)

הסטוריית צריכה בקוט"ש

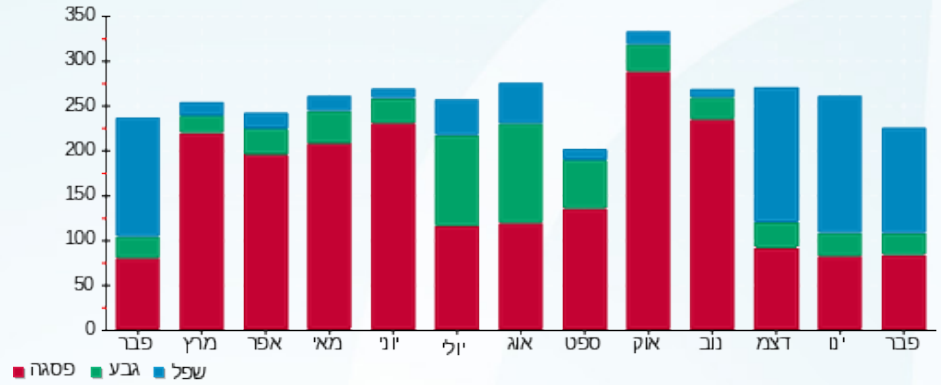

09/03/22 תאריך הפקה:
 28/02/22 תאריך קריאה נוכחית:
 01/02/22 תאריך קריאה קודמת:

שם דייר: קומה 03 קליאנטה 15
 שם אתר: בית מרס

לקוח/ה נכבד/ה, אנו מתכבדים להגיש את חישוב צריכת החשמל לתקופה 01/02/22 - 28/02/22:

15 קליאנטה - 1 - 17312635 (100x3)

סוג תעריף	סוג צריכה	קריאה קודמת	קריאה נוכחית	סה"כ צריכה בקוט"ש	מחיר לקוט"ש בא"ג	סה"כ לתשלום
			28/02/22	01/02/22	פרטי חשבון עבור תאריכים:	
777	פסגה	14,725.10	14,855.89	130.79	95.84	125.35 ₪
778	גבע	3,584.00	3,617.91	33.91	57.97	19.66 ₪
779	שפל	7,101.80	7,336.83	235.03	35.63	83.74 ₪

ציבורי קומה 03 - 1 - 17313237 (0x0)

סוג תעריף	סוג צריכה	קריאה קודמת	קריאה נוכחית	סה"כ צריכה בקוט"ש	מחיר לקוט"ש בא"ג	סה"כ לתשלום
			28/02/22	01/02/22	פרטי חשבון עבור תאריכים:	
777	פסגה	561.42	575.98	14.56	95.84	13.95 ₪
778	גבע	161.24	163.75	2.51	57.97	1.46 ₪
779	שפל	301.80	317.96	16.16	35.63	5.76 ₪

ציבורי קומה 03 - 3 - 19051937 (3x8)

סוג תעריף	סוג צריכה	קריאה קודמת	קריאה נוכחית	סה"כ צריכה בקוט"ש	מחיר לקוט"ש בא"ג	סה"כ לתשלום
			28/02/22	01/02/22	פרטי חשבון עבור תאריכים:	
777	פסגה	1,901.98	1,953.12	51.14	95.84	49.01 ₪
778	גבע	555.35	574.39	19.04	57.97	11.04 ₪
779	שפל	759.31	842.40	83.09	35.63	29.60 ₪

סה"כ לדייר:

פסגה	גבע	שפל	סה"כ	שיא ביקוש
196.49	55.46	334.28	586.23	2.57
188.31 ₪	32.15 ₪	119.11 ₪	339.57 ₪	

סה"כ צריכה
 סה"כ לתשלום

30.00 ₪	תשלום קבוע	
23.19 ₪	תשלום עבור גודל חיבור בKVA (100x11)	
392.77 ₪	סה"כ לתשלום	לא כולל מע"מ



התפלגות חיוב בש"ח לפי תעו"ז

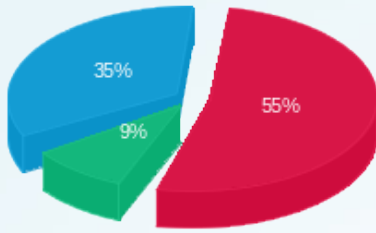

- פסגה (188.31 ש"ח)
- גבע (32.15 ש"ח)
- שפל (119.11 ש"ח)

הסטוריית צריכה בקוט"ש

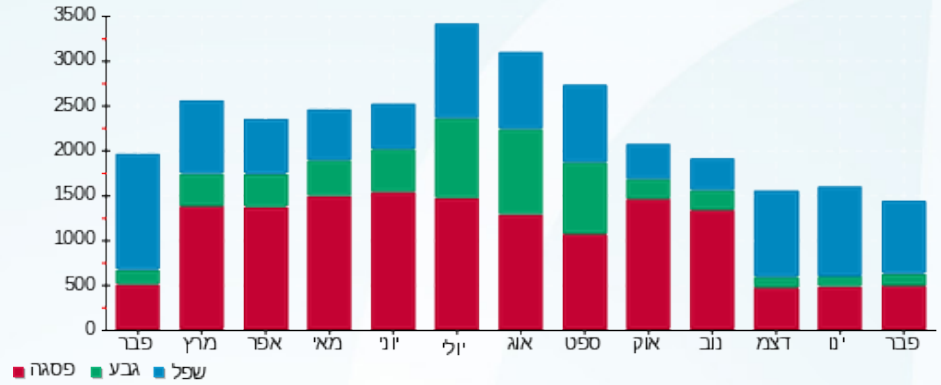

09/03/22

תאריך הפקה:

שם דייר: קומה 04 - פלג דזיין (24)

28/02/22

תאריך קריאה נוכחית:

שם אתר: בית מרס

01/02/22

תאריך קריאה קודמת:

לקוח/ה נכבד/ה, אנו מתכבדים להגיש את חישוב צריכת החשמל לתקופה **28/02/22 - 01/02/22**:

פלג דזיין (24) - 1 - 17313107 (3x63)

סוג תעריף	סוג צריכה	קריאה קודמת	קריאה נוכחית	סה"כ צריכה בקוט"ש	מחיר לקוט"ש בא"ג	סה"כ לתשלום
			28/02/22	01/02/22	פרטי חשבון עבור תאריכים:	
777	פסגה	20,916.20	21,496.53	580.33	95.84	556.19 ₪
778	גבע	5,597.00	5,677.64	80.64	57.97	46.75 ₪
779	שפל	17,250.90	18,345.70	1,094.80	35.63	390.08 ₪

ציבורי קומה 04 - 1 - 17313252 (3x3.2)

סוג תעריף	סוג צריכה	קריאה קודמת	קריאה נוכחית	סה"כ צריכה בקוט"ש	מחיר לקוט"ש בא"ג	סה"כ לתשלום
			28/02/22	01/02/22	פרטי חשבון עבור תאריכים:	
777	פסגה	1,421.68	1,473.86	52.18	95.84	50.00 ₪
778	גבע	482.10	499.46	17.36	57.97	10.06 ₪
779	שפל	724.62	787.34	62.72	35.63	22.35 ₪

סה"כ לדירה:

פסגה	גבע	שפל	סה"כ	שיא ביקוש
632.50	98.00	1,157.52	1,888.02	
606.19 ₪	56.81 ₪	412.42 ₪	1,075.43 ₪	

סה"כ צריכה

סה"כ לתשלום

30.00 ₪	תשלום קבוע	
13.09 ₪	תשלום עבור גודל חיבור בKVA (3x66.2)	
1,118.51 ₪	סה"כ לתשלום	לא כולל מע"מ

התפלגות חיוב בש"ח לפי תע"ז

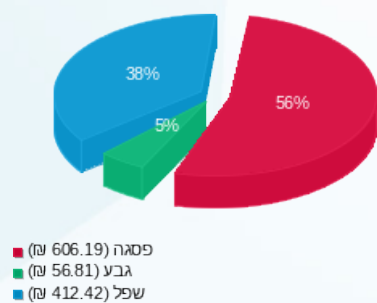

הסטוריית צריכה בקוט"ש

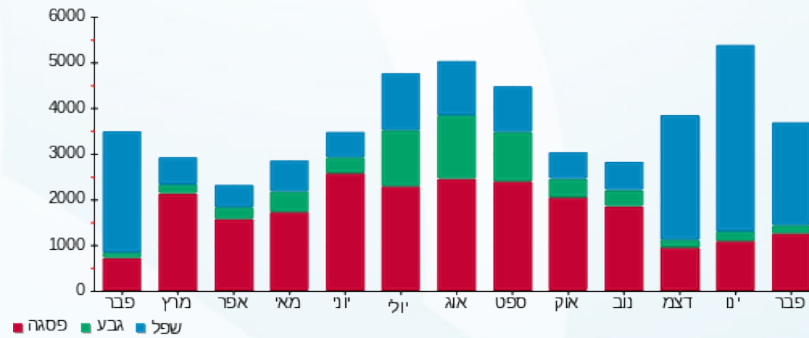

09/03/22 תאריך הפקה:
 28/02/22 תאריך קריאה נוכחית:
 01/02/22 תאריך קריאה קודמת:

שם דייר: קומה 04 - אלמקייז 22
 שם אתר: בית מרס

לקוח/ה נכבד/ה, אנו מתכבדים להגיש את חישוב צריכת החשמל לתקופה 01/02/22 - 28/02/22:

ציבורי קומה 04 - 17313252 (3x3.2)

סוג תעריף	סוג צריכה	קריאה קודמת	קריאה נוכחית	סה"כ צריכה בקוט"ש	מחיר לקוט"ש בא"ג	סה"כ לתשלום
			28/02/22	01/02/22	פרטי חשבון עבור תאריכים:	
777	פסגה	1,421.68	1,473.86	52.18	95.84	50.00 ₪
778	גבע	482.10	499.46	17.36	57.97	10.06 ₪
779	שפל	724.62	787.34	62.72	35.63	22.35 ₪

אלמקייז 22 - 19051925 (3x25)

סוג תעריף	סוג צריכה	קריאה קודמת	קריאה נוכחית	סה"כ צריכה בקוט"ש	מחיר לקוט"ש בא"ג	סה"כ לתשלום
			28/02/22	01/02/22	פרטי חשבון עבור תאריכים:	
777	פסגה	6,065.05	6,079.40	14.35	95.84	13.75 ₪
778	גבע	1,910.65	1,916.50	5.85	57.97	3.39 ₪
779	שפל	3,376.70	3,434.80	58.10	35.63	20.70 ₪

סה"כ לדירה:

פסגה	גבע	שפל	סה"כ	שיא ביקוש
66.53	23.21	120.82	210.56	1.04
₪ 63.76	₪ 13.45	₪ 43.05	₪ 120.26	

סה"כ צריכה
 סה"כ לתשלום

₪ 30.00	תשלום קבוע	
₪ 6.79	תשלום עבור גודל חיבור בKVA (3x28.2)	
₪ 157.05	סה"כ לתשלום	לא כולל מע"מ

התפלגות חיוב בש"ח לפי תע"ז

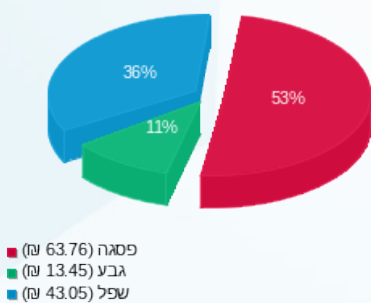

הסטוריית צריכה בקוט"ש

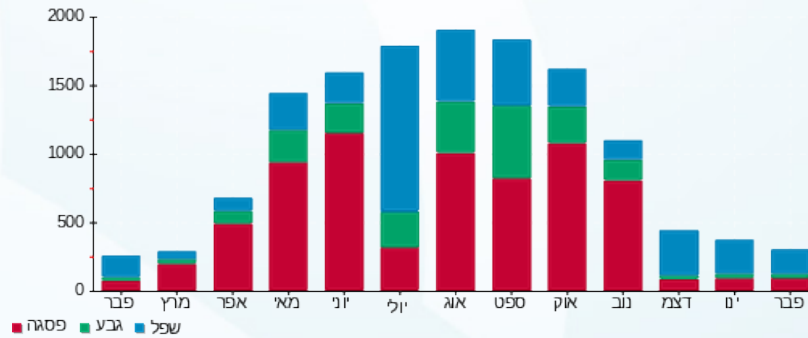



09/03/22

תאריך הפקדה:

שם דייר: קומה 04 - עיריית ת"א

28/02/22

תאריך קריאה נוכחית:

שם אתר: בית מרס

01/02/22

תאריך קריאה קודמת:

לקוח/ה נכבד/ה, אנו מתכבדים להגיש את חישוב צריכת החשמל לתקופה 01/02/22 - 28/02/22:

עיריית ת"א - 4 - 19051925 (3x80)

סוג תעריף	סוג צריכה	קריאה קודמת	קריאה נוכחית	סה"כ צריכה בקוט"ש	מחיר לקוט"ש בא"ג	סה"כ לתשלום
פרטי חשבון עבור תאריכים:						
777	פסגה	01/02/22	28/02/22	679.10	95.84	650.85 ₪
778	גבע	2,523.40	2,715.90	192.50	57.97	111.59 ₪
779	שפל	9,641.80	12,227.60	2,585.80	35.63	921.32 ₪

סה"כ לדייר:

פסגה	גבע	שפל	סה"כ	שיא ביקוש
679.10	192.50	2,585.80	3,457.40	21.26
₪ 650.85	₪ 111.59	₪ 921.32	₪ 1,683.76	

סה"כ צריכה

סה"כ לתשלום

₪ 30.00	תשלום קבוע	
₪ 13.25	תשלום עבור גודל חיבור בKVA (3x80)	
₪ 1,727.02	סה"כ לתשלום	לא כולל מע"מ

התפלגות חיוב בש"ח לפי תע"ז

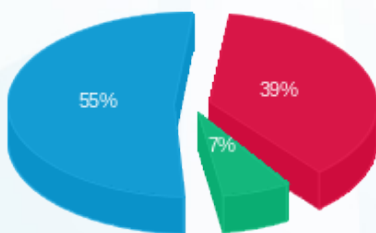

- פסגה (₪ 650.85) 55%
- גבע (₪ 111.59) 7%
- שפל (₪ 921.32) 39%

הסטוריית צריכה בקוט"ש

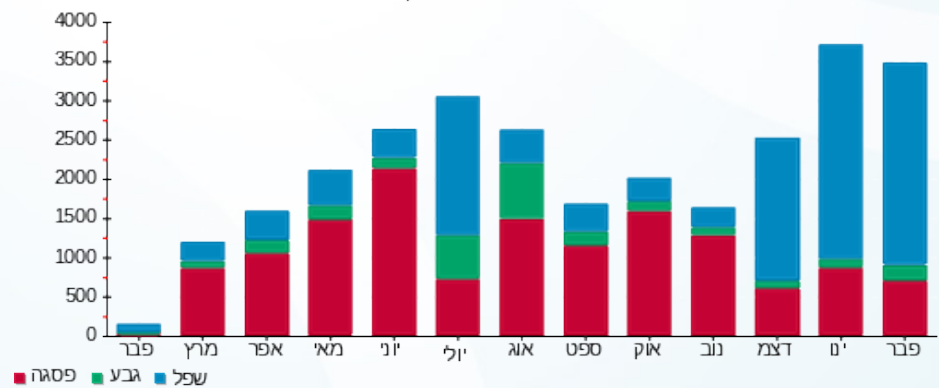



09/03/22

תאריך הפקה:

שם דייר: קומה 04 - פוטוגרפר ישראל
שם אתר: בית מרס

28/02/22

תאריך קריאה נוכחית:

01/02/22

תאריך קריאה קודמת:

לקוח/ה נכבד/ה, אנו מתכבדים להגיש את חישוב צריכת החשמל לתקופה 01/02/22 - 28/02/22:

ציבורי קומה 04 - 17313252 (3x3.2)

סוג תעריף	סוג צריכה	קריאה קודמת	קריאה נוכחית	סה"כ צריכה בקוט"ש	מחיר לקוט"ש בא"ג	סה"כ לתשלום
			28/02/22	01/02/22	פרטי חשבון עבור תאריכים:	
777	פסגה	1,421.68	1,473.86	52.18	95.84	50.00 ₪
778	גבע	482.10	499.46	17.36	57.97	10.06 ₪
779	שפל	724.62	787.34	62.72	35.63	22.35 ₪

קומה 04 - פוטוגרפר ישראל - 1 - 20281956 (0x0)

סוג תעריף	סוג צריכה	קריאה קודמת	קריאה נוכחית	סה"כ צריכה בקוט"ש	מחיר לקוט"ש בא"ג	סה"כ לתשלום
			28/02/22	01/02/22	פרטי חשבון עבור תאריכים:	
777	פסגה	3,783.00	3,974.52	191.52	95.84	183.55 ₪
778	גבע	1,004.70	1,045.50	40.80	57.97	23.65 ₪
779	שפל	1,415.60	1,654.16	238.56	35.63	85.00 ₪

סה"כ לדייר:

פסגה	גבע	שפל	סה"כ	שיא ביקוש
243.70	58.16	301.28	603.13	
233.56 ₪	33.71 ₪	107.35 ₪	374.62 ₪	

סה"כ צריכה

סה"כ לתשלום

30.00 ₪	תשלום קבוע	
2.65 ₪	תשלום עבור גודל חיבור בKVA (3x3.2)	
407.27 ₪	סה"כ לתשלום	לא כולל מע"מ

התפלגות חיוב בש"ח לפי תע"ז

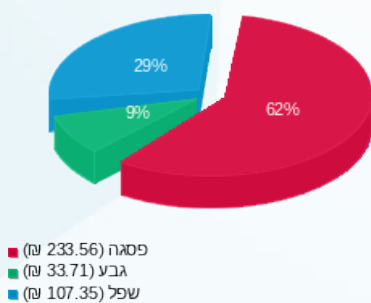

הסטוריית צריכה בקוט"ש

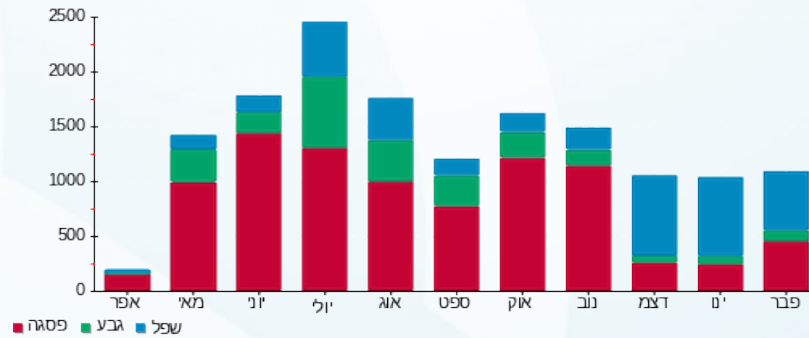

09/03/22

תאריך הפקה:

שם דייר: קומה 04 - פיקסל 25
שם אתר: בית מרס

28/02/22

תאריך קריאה נוכחית:

01/02/22

תאריך קריאה קודמת:

לקוח/ה נכבד/ה, אנו מתכבדים להגיש את חישוב צריכת החשמל לתקופה **01/02/22 - 28/02/22**:

ציבורי קומה 04 - 1 - 17313252 (3x3.2)

סוג תעריף	סוג צריכה	קריאה קודמת	קריאה נוכחית	סה"כ צריכה בקוט"ש	מחיר לקוט"ש בא"ג	סה"כ לתשלום
			28/02/22	01/02/22	פרטי חשבון עבור תאריכים:	
777	פסגה	1,421.68	1,473.86	52.18	95.84	50.00 ₪
778	גבע	482.10	499.46	17.36	57.97	10.06 ₪
779	שפל	724.62	787.34	62.72	35.63	22.35 ₪

פיקסל 25 - 1 - 19051925 (3x63)

סוג תעריף	סוג צריכה	קריאה קודמת	קריאה נוכחית	סה"כ צריכה בקוט"ש	מחיר לקוט"ש בא"ג	סה"כ לתשלום
			28/02/22	01/02/22	פרטי חשבון עבור תאריכים:	
777	פסגה	20,085.70	20,377.50	291.80	95.84	279.66 ₪
778	גבע	5,806.20	5,904.90	98.70	57.97	57.22 ₪
779	שפל	17,584.30	18,527.40	943.10	35.63	336.03 ₪

סה"כ לדייר:

פסגה	גבע	שפל	סה"כ	שיא ביקוש
343.98	116.06	1,005.82	1,465.86	7.20
₪ 329.67	₪ 67.28	₪ 358.37	₪ 755.32	

סה"כ צריכה
סה"כ לתשלום

₪ 30.00	תשלום קבוע	
₪ 13.09	תשלום עבור גודל חיבור בKVA (3x66.2)	
₪ 798.41	סה"כ לתשלום	לא כולל מע"מ

התפלגות חיוב בש"ח לפי תע"ז

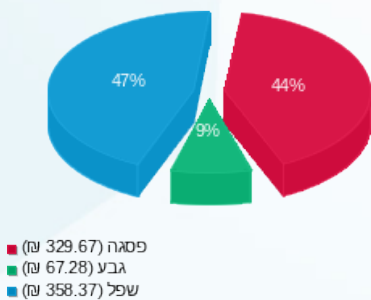

הסטוריית צריכה בקוט"ש

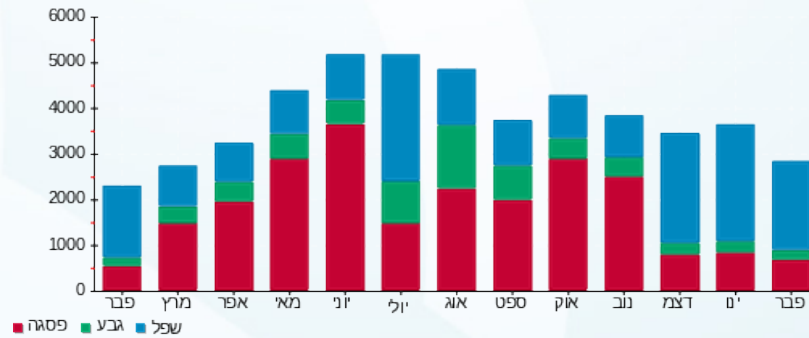

09/03/22 תאריך הפקה:
 28/02/22 תאריך קריאה נוכחית:
 01/02/22 תאריך קריאה קודמת:

שם דייר: קומה 04 - רב אומן 23
 שם אתר: בית מרס

לקוח/ה נכבד/ה, אנו מתכבדים להגיש את חישוב צריכת החשמל לתקופה 01/02/22 - 28/02/22:

ציבורי קומה 04 - 1 - 17313252 (3x3.2)

סוג תעריף	סוג צריכה	קריאה קודמת	קריאה נוכחית	סה"כ צריכה בקוט"ש	מחיר לקוט"ש בא"ג	סה"כ לתשלום
			28/02/22	01/02/22	פרטי חשבון עבור תאריכים:	
777	פסגה	1,421.68	1,473.86	52.18	95.84	50.00 ₪
778	גבע	482.10	499.46	17.36	57.97	10.06 ₪
779	שפל	724.62	787.34	62.72	35.63	22.35 ₪

רב אומן 23 - 2 - 19051925 (3x63)

סוג תעריף	סוג צריכה	קריאה קודמת	קריאה נוכחית	סה"כ צריכה בקוט"ש	מחיר לקוט"ש בא"ג	סה"כ לתשלום
			28/02/22	01/02/22	פרטי חשבון עבור תאריכים:	
777	פסגה	9,802.80	9,942.90	140.10	95.84	134.27 ₪
778	גבע	1,933.60	1,968.70	35.10	57.97	20.35 ₪
779	שפל	6,819.80	7,265.70	445.90	35.63	158.87 ₪

סה"כ לדירה:

פסגה	גבע	שפל	סה"כ	שיא ביקוש
192.28	52.46	508.62	753.36	5.60
184.28 ₪	30.41 ₪	181.22 ₪	395.91 ₪	

סה"כ צריכה
 סה"כ לתשלום

30.00 ₪	תשלום קבוע	
13.09 ₪	תשלום עבור גודל חיבור בKVA (3x66.2)	
439.00 ₪	סה"כ לתשלום	לא כולל מע"מ

התפלגות חיוב בש"ח לפי תע"ז

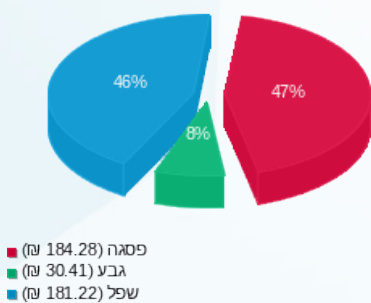

הסטוריית צריכה בקוט"ש

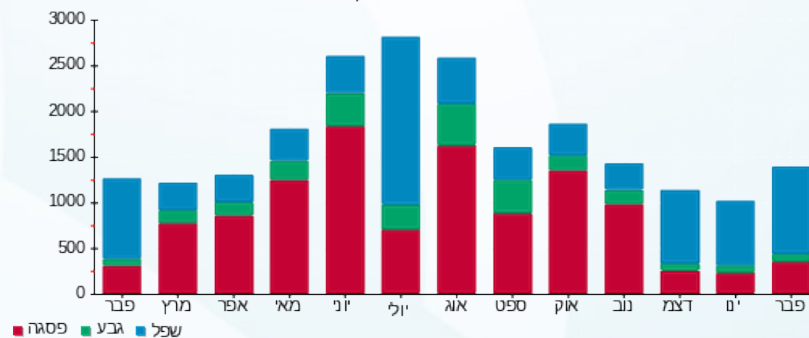



09/03/22

תאריך הפקדה:

שם דייר: ראשי בניין

28/02/22

תאריך קריאה נוכחית:

שם אתר: בית מרס

01/02/22

תאריך קריאה קודמת:

לקוח/ה נכבד/ה, אנו מתכבדים להגיש את חישוב צריכת החשמל לתקופה 28/02/22 - 01/02/22:

ראשי בניין - 1 - 19050705 (0x0)

סוג תעריף	סוג צריכה	קריאה קודמת	קריאה נוכחית	סה"כ צריכה בקוט"ש	מחיר לקוט"ש בא"ג	סה"כ לתשלום
פרטי חשבון עבור תאריכים:						
		01/02/22	28/02/22			
777	פסגה	318,765.60	323,758.80	4,993.20	95.84	4,785.48 ₪
778	גבע	92,757.00	94,327.80	1,570.80	57.97	910.59 ₪
779	שפל	210,189.60	225,936.00	15,746.40	35.63	5,610.44 ₪

סה"כ לדייר:

פסגה	גבע	שפל	סה"כ	שיא ביקוש
4,993.20	1,570.80	15,746.40	22,310.40	107.48
4,785.48 ₪	910.59 ₪	5,610.44 ₪	11,306.52 ₪	

סה"כ צריכה

סה"כ לתשלום

0.00 ₪	תשלום קבוע	
0.00 ₪	תשלום עבור גודל חיבור בKVA (0x0)	
11,306.52 ₪	סה"כ לתשלום	לא כולל מע"מ

התפלגות חיוב בש"ח לפי תע"ז

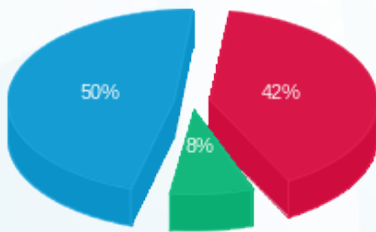

- פסגה (4,785.48 ₪) - 50%
- גבע (910.59 ₪) - 8%
- שפל (5,610.44 ₪) - 42%

הסטוריית צריכה בקוט"ש

