



10/03/22 תאריך הפקדה:
 28/02/22 תאריך קריאה נוכחית:
 01/02/22 תאריך קריאה קודמת:

שם דייר: ללין 23
 שם אתר: רמות מול זכרון

לקוח/ה נכבד/ה, אנו מתכבדים להגיש את חישוב צריכת החשמל לתקופה 01/02/22 - 28/02/22:

ללין 23 - 2 - 81004061 (3x40)

סוג תעריף	סוג צריכה	קריאה קודמת	קריאה נוכחית	סה"כ צריכה בקוט"ש	מחיר לקוט"ש בא"ג	סה"כ לתשלום
		01/02/22	28/02/22			
777	פסגה	217,140.05	217,661.71	521.66	95.84	499.96 ₪
778	גבע	108,562.09	108,605.40	43.31	57.97	25.11 ₪
779	שפל	133,571.73	134,494.32	922.58	35.63	328.72 ₪

סה"כ לדייר:

פסגה	גבע	שפל	סה"כ	שיא ביקוש
521.66	43.31	922.58	1,487.55	8.95
₪ 499.96	₪ 25.11	₪ 328.72	₪ 853.78	

סה"כ צריכה
 סה"כ לתשלום

214.45 ₪	תשלום קבוע	
6.63 ₪	תשלום עבור גודל חיבור בKVA (3x40)	
1,074.86 ₪	סה"כ לתשלום	לא כולל מע"מ

התפלגות חיוב בש"ח לפי תע"ז

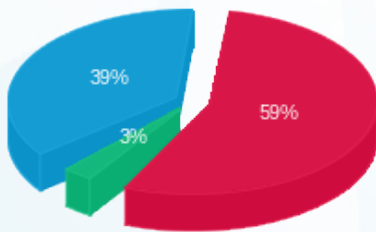

■ פסגה (₪ 499.96)
 ■ גבע (₪ 25.11)
 ■ שפל (₪ 328.72)

הסטוריית צריכה בקוט"ש

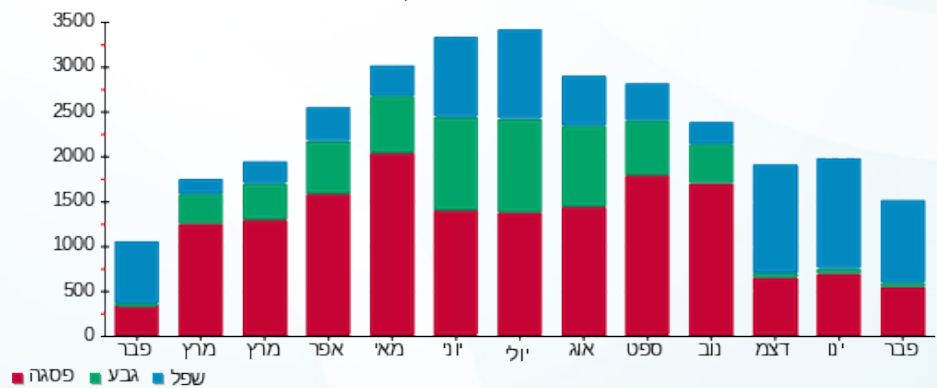

■ פסגה ■ גבע ■ שפל

