



13/03/22

תאריך הפקה:

שם דייר: בשר דרום אמריקאי

03/03/22

תאריך קריאה נוכחית:

שם אתר: העוף המעולה

04/02/22

תאריך קריאה קודמת:

לקוח/ה נכבד/ה, אנו מתכבדים להגיש את חישוב צריכת החשמל לתקופה 03/03/22 - 04/02/22:

בשר דרום אמריקאי - 3 - 15091602(0x0)

סוג תעריף	סוג צריכה	קריאה קודמת	קריאה נוכחית	סה"כ צריכה בקוט"ש	מחיר לקוט"ש בא"ג	סה"כ לתשלום
פרטי חשבון עבור תאריכים:						
		04/02/22	28/02/22			
777	פסגה	415,404.40	417,902.20	2,497.80	95.84	2,393.89 ₪
778	גבע	167,996.20	168,898.20	902.00	57.97	522.89 ₪
779	שפל	439,310.00	447,147.60	7,837.60	35.63	2,792.54 ₪
פרטי חשבון עבור תאריכים:						
		01/03/22	03/03/22			
777	פסגה	417,902.20	419,102.40	1,200.20	46.64	559.77 ₪
778	גבע	168,898.20	169,018.40	120.20	38.61	46.41 ₪
779	שפל	447,147.60	447,532.60	385.00	31.90	122.82 ₪

סה"כ לדייר:

שיא ביקוש	סה"כ	שפל	גבע	פסגה	סה"כ צריכה
99.14	12,942.80	8,222.60	1,022.20	3,698.00	סה"כ לתשלום
	6,438.32 ₪	2,915.35 ₪	569.30 ₪	2,953.66 ₪	

214.45 ₪	תשלום קבוע	
0.00 ₪	תשלום עבור גודל חיבור בKVA (0x0)	
6,652.77 ₪	סה"כ לתשלום	לא כולל מע"מ

התפלגות חיוב בש"ח לפי תעו"ז

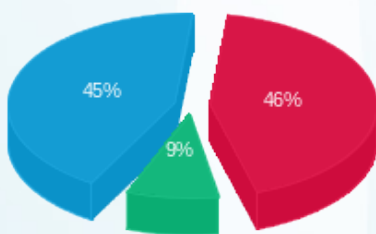

■ פסגה (2,953.66 ₪)
 ■ גבע (569.30 ₪)
 ■ שפל (2,915.35 ₪)

הסטוריית צריכה בקוט"ש

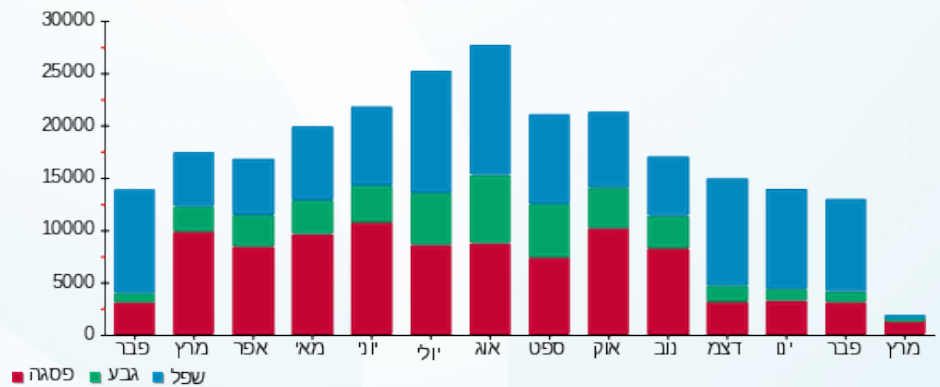



13/03/22

תאריך הפקה:

שם דייר: דורו מוצרים אטלקיים

03/03/22

תאריך קריאה נוכחית:

שם אתר: העוף המעולה

04/02/22

תאריך קריאה קודמת:

לקוח/ה נכבד/ה, אנו מתכבדים להגיש את חישוב צריכת החשמל לתקופה 03/03/22 - 04/02/22:

דורו מוצרים אטלקיים - 1 - 16045587(0x0)

סה"כ לתשלום	מחיר לקוט"ש בא"ג	סה"כ צריכה בקוט"ש	קריאה נוכחית	קריאה קודמת	סוג צריכה	סוג תעריף
			28/02/22	04/02/22	פרטי חשבון עבור תאריכים:	
9,000.53 ₪	95.84	9,391.20	333,164.40	323,773.20	פסגה	777
1,899.79 ₪	57.97	3,277.20	110,734.80	107,457.60	גבע	778
12,265.41 ₪	35.63	34,424.40	271,984.80	237,560.40	שפל	779
			03/03/22	01/03/22	פרטי חשבון עבור תאריכים:	
2,367.45 ₪	46.64	5,076.00	338,240.40	333,164.40	פסגה	777
188.11 ₪	38.61	487.20	111,222.00	110,734.80	גבע	778
473.14 ₪	31.90	1,483.20	273,468.00	271,984.80	שפל	779

סה"כ לדייר:

שיא ביקוש	סה"כ	שפל	גבע	פסגה
440.26	54,139.20	35,907.60	3,764.40	14,467.20
	26,194.43 ₪	12,738.55 ₪	2,087.90 ₪	11,367.97 ₪

סה"כ צריכה
סה"כ לתשלום

214.45 ₪	תשלום קבוע	
0.00 ₪	תשלום עבור גודל חיבור בKVA (0x0)	
26,408.88 ₪	סה"כ לתשלום	לא כולל מע"מ

התפלגות חיוב בש"ח לפי תעו"ז

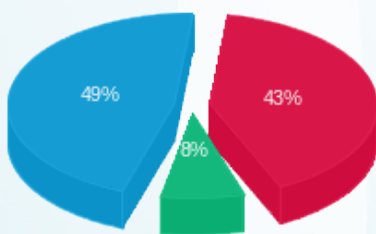

פסגה (11,367.97 ₪) 49%
גבע (2,087.90 ₪) 8%
שפל (12,738.55 ₪) 43%

הסטוריית צריכה בקוט"ש

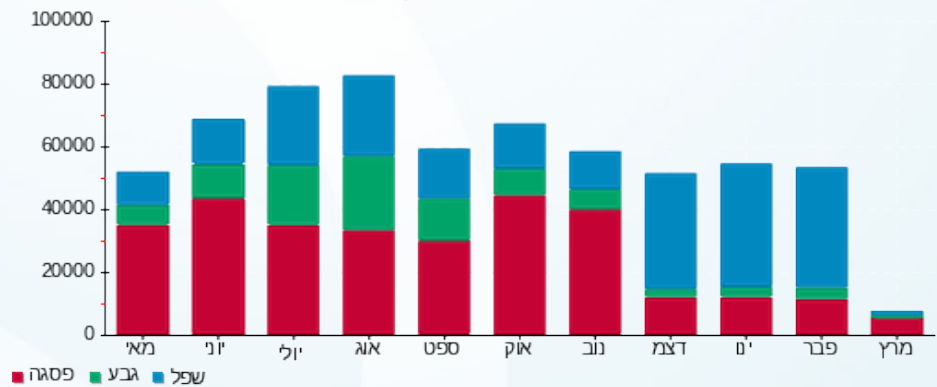



13/03/22 תאריך הפקה:
 03/03/22 תאריך קריאה נוכחית:
 04/02/22 תאריך קריאה קודמת:

שם דייר: חיים בכר
שם אתר: העוף המעולה

לקוח/ה נכבד/ה, אנו מתכבדים להגיש את חישוב צריכת החשמל לתקופה 03/03/22 - 04/02/22:

משרדי פסטה פיורי - 1 - 15112858(0x0)

סוג תעריף	סוג צריכה	קריאה קודמת	קריאה נוכחית	סה"כ צריכה בקוט"ש	מחיר לקוט"ש בא"ג	סה"כ לתשלום
פרטי חשבון עבור תאריכים:						
777	פסגה	04/02/22	28/02/22	-130.30	95.84	124.88 ₪
778	גבע	9,653.42	9,706.82	-53.40	57.97	30.96 ₪
779	שפל	23,672.87	24,428.77	-755.90	35.63	269.33 ₪
פרטי חשבון עבור תאריכים:						
777	פסגה	01/03/22	03/03/22	-87.40	46.64	40.76 ₪
778	גבע	9,706.82	9,710.32	-3.50	38.61	1.35 ₪
779	שפל	24,428.77	24,441.77	-13.00	31.90	4.15 ₪

חיים בכר - 4 - 16045587(0x0)

סוג תעריף	סוג צריכה	קריאה קודמת	קריאה נוכחית	סה"כ צריכה בקוט"ש	מחיר לקוט"ש בא"ג	סה"כ לתשלום
פרטי חשבון עבור תאריכים:						
777	פסגה	04/02/22	28/02/22	463.80	95.84	444.51 ₪
778	גבע	7,359.20	7,607.10	247.90	57.97	143.71 ₪
779	שפל	19,060.60	21,303.00	2,242.40	35.63	798.97 ₪
פרטי חשבון עבור תאריכים:						
777	פסגה	01/03/22	03/03/22	224.80	46.64	104.85 ₪
778	גבע	7,607.10	7,626.10	19.00	38.61	7.34 ₪
779	שפל	21,303.00	21,374.50	71.50	31.90	22.81 ₪

סה"כ לדייר:

פסגה	גבע	שפל	סה"כ	שיא ביקוש
470.90	210.00	1,545.00	2,225.90	36.35
1,050.75 ₪	118.74 ₪	548.30 ₪		

סה"כ צריכה
סה"כ לתשלום

38.53 ₪	תשלום קבוע	
0.00 ₪	תשלום עבור גודל חיבור בKVA (0x0)	
1,089.28 ₪	סה"כ לתשלום	לא כולל מע"מ





13/03/22

תאריך הפקדה:

שם דייר: חן שטרבינסקי
שם אתר: העוף המעולה

03/03/22

תאריך קריאה נוכחית:

04/02/22

תאריך קריאה קודמת:

לקוח/ה נכבד/ה, אנו מתכבדים להגיש את חישוב צריכת החשמל לתקופה 03/03/22 - 04/02/22:

חן שטרבינסקי - 2 - 15091602(0x0)

סה"כ לתשלום	מחיר לקוט"ש בא"ג	סה"כ צריכה בקוט"ש	קריאה נוכחית	קריאה קודמת	סוג צריכה	סוג תעריף
			28/02/22	04/02/22	פרטי חשבון עבור תאריכים:	
₪ 435.74	95.84	454.65	60,091.70	59,637.05	פסגה	777
₪ 164.52	57.97	283.80	38,697.80	38,414.00	גבע	778
₪ 627.25	35.63	1,760.45	108,269.45	106,509.00	שפל	779
			03/03/22	01/03/22	פרטי חשבון עבור תאריכים:	
₪ 94.35	46.64	202.30	60,294.00	60,091.70	פסגה	777
₪ 16.10	38.61	41.70	38,739.50	38,697.80	גבע	778
₪ 32.19	31.90	100.90	108,370.35	108,269.45	שפל	779

סה"כ לדייר:

שיא ביקוש	סה"כ	שפל	גבע	פסגה
32.36	2,843.80	1,861.35	325.50	656.95
	₪ 1,370.14	₪ 659.44	₪ 180.62	₪ 530.09

סה"כ צריכה
סה"כ לתשלום

₪ 38.53	תשלום קבוע	
₪ 0.00	תשלום עבור גודל חיבור בKVA (0x0)	
₪ 1,408.67	סה"כ לתשלום	לא כולל מע"מ

התפלגות חיוב בש"ח לפי תעו"ז

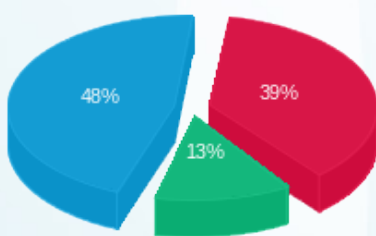

פסגה (₪ 530.09) ■
גבע (₪ 180.62) ■
שפל (₪ 659.44) ■

הסטוריית צריכה בקוט"ש

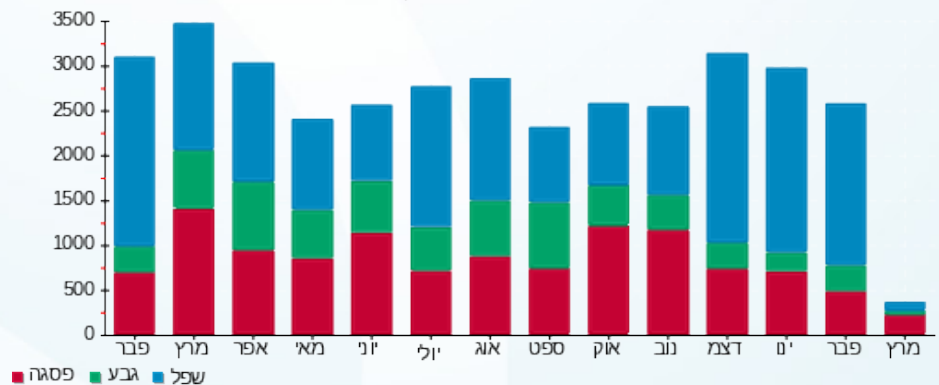



13/03/22

תאריך הפקה:

שם דייר: סלטי גן בע"מ
שם אתר: העוף המעולה

03/03/22

תאריך קריאה נוכחית:

04/02/22

תאריך קריאה קודמת:

לקוח/ה נכבד/ה, אנו מתכבדים להגיש את חישוב צריכת החשמל לתקופה 03/03/22 - 04/02/22:

סלטי גן - 2 - 16045587(0x0)

סוג תעריף	סוג צריכה	קריאה קודמת	קריאה נוכחית	סה"כ צריכה בקוט"ש	מחיר לקוט"ש בא"ג	סה"כ לתשלום
פרטי חשבון עבור תאריכים:						
777	פסגה	04/02/22	28/02/22	3,049.80	95.84	2,922.93 ₪
778	גבע	68,837.40	70,608.00	1,770.60	57.97	1,026.42 ₪
779	שפל	209,229.00	229,820.40	20,591.40	35.63	7,336.72 ₪
פרטי חשבון עבור תאריכים:						
777	פסגה	213,898.80	217,047.00	3,148.20	46.64	1,468.32 ₪
778	גבע	70,608.00	70,793.40	185.40	38.61	71.58 ₪
779	שפל	229,820.40	230,562.00	741.60	31.90	236.57 ₪

סה"כ לדייר:

שיא ביקוש	סה"כ	שפל	גבע	פסגה
326.47	29,487.00	21,333.00	1,956.00	6,198.00
	13,062.53 ₪	7,573.29 ₪	1,098.00 ₪	4,391.25 ₪

סה"כ צריכה
סה"כ לתשלום

214.45 ₪	תשלום קבוע	
0.00 ₪	תשלום עבור גודל חיבור בKVA (0x0)	
13,276.98 ₪	סה"כ לתשלום	לא כולל מע"מ

התפלגות חיוב בש"ח לפי תעו"ז

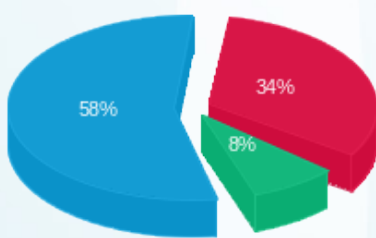

■ פסגה (4,391.25 ₪)
■ גבע (1,098.00 ₪)
■ שפל (7,573.29 ₪)

הסטוריית צריכה בקוט"ש

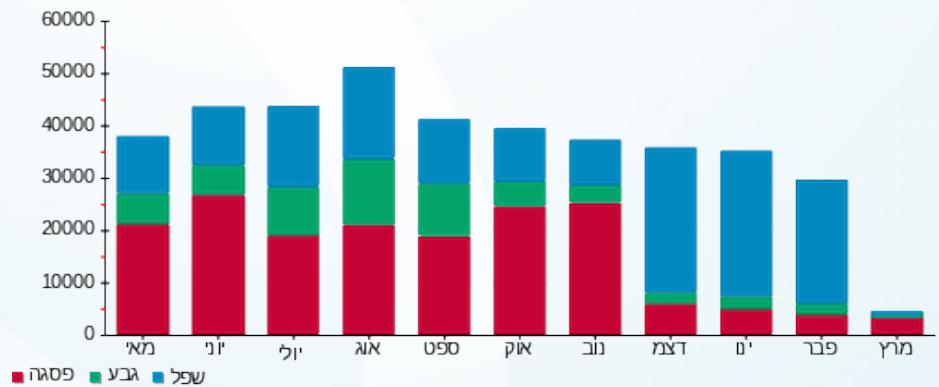



13/03/22

תאריך הפקדה:

שם דייר: פאסטת פיורי חדרי קירור

03/03/22

תאריך קריאה נוכחית:

שם אתר: העוף המעולה

04/02/22

תאריך קריאה קודמת:

לקוח/ה נכבד/ה, אנו מתכבדים להגיש את חישוב צריכת החשמל לתקופה 03/03/22 - 04/02/22:

פאסטת פיורי - 4 - 15091602(0x0)

סה"כ לתשלום	מחיר לקוט"ש בא"ג	סה"כ צריכה בקוט"ש	קריאה נוכחית	קריאה קודמת	סוג צריכה	סוג תעריף
			28/02/22	04/02/22	פרטי חשבון עבור תאריכים:	
2,494.52 ₪	95.84	2,602.80	330,920.00	328,317.20	פסגה	777
689.61 ₪	57.97	1,189.60	172,549.60	171,360.00	גבע	778
3,435.02 ₪	35.63	9,640.80	514,029.60	504,388.80	שפל	779
			03/03/22	01/03/22	פרטי חשבון עבור תאריכים:	
502.78 ₪	46.64	1,078.00	331,998.00	330,920.00	פסגה	777
59.61 ₪	38.61	154.40	172,704.00	172,549.60	גבע	778
180.68 ₪	31.90	566.40	514,596.00	514,029.60	שפל	779

סה"כ לדייר:

שיא ביקוש	סה"כ	שפל	גבע	פסגה
100.51	15,232.00	10,207.20	1,344.00	3,680.80
	7,362.23 ₪	3,615.70 ₪	749.22 ₪	2,997.30 ₪

סה"כ צריכה
סה"כ לתשלום

38.53 ₪	תשלום קבוע	
0.00 ₪	תשלום עבור גודל חיבור בKVA (0x0)	
7,400.76 ₪	סה"כ לתשלום	לא כולל מע"מ

התפלגות חיוב בש"ח לפי תעו"ז

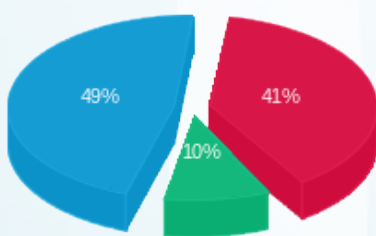

פסגה (2,997.30 ₪)
גבע (749.22 ₪)
שפל (3,615.70 ₪)

הסטוריית צריכה בקוט"ש

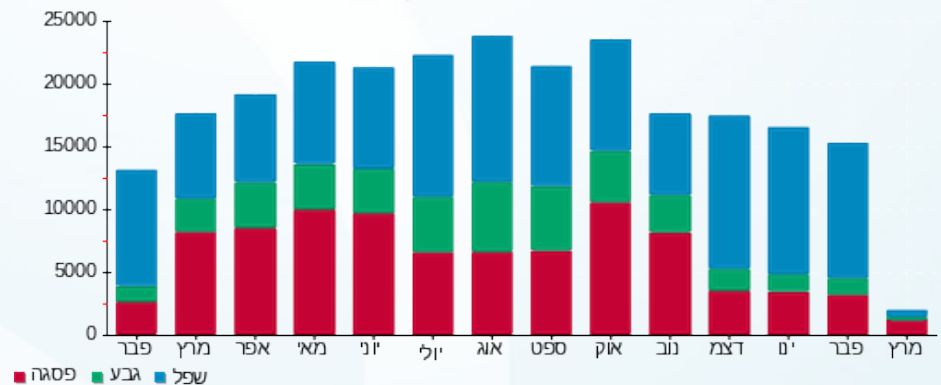

13/03/22 תאריך הפקה:
 03/03/22 תאריך קריאה נוכחית:
 04/02/22 תאריך קריאה קודמת:

שם דייר: פאסטה פיורי משרדים קומה 1
 שם אתר: העוף המעולה

לקוח/ה נכבד/ה, אנו מתכבדים להגיש את חישוב צריכת החשמל לתקופה 04/02/22 - 03/03/22:

ראשי קומה 1 - 15112858(0x0)

סוג תעריף	סוג צריכה	קריאה קודמת	קריאה נוכחית	סה"כ צריכה בקוט"ש	מחיר לקוט"ש בא"ג	סה"כ לתשלום
פרטי חשבון עבור תאריכים:						
777	פסגה	04/02/22	28/02/22	130.30	95.84	124.88 ₪
778	גבע	9,653.42	9,706.82	53.40	57.97	30.96 ₪
779	שפל	23,672.87	24,428.77	755.90	35.63	269.33 ₪
פרטי חשבון עבור תאריכים:						
777	פסגה	21,488.15	21,575.55	87.40	46.64	40.76 ₪
778	גבע	9,706.82	9,710.32	3.50	38.61	1.35 ₪
779	שפל	24,428.77	24,441.77	13.00	31.90	4.15 ₪

סה"כ לדייר:

שיא ביקוש	פסגה	גבע	שפל	סה"כ
	217.70	56.90	768.90	1,043.50
סה"כ צריכה	165.64 ₪	32.31 ₪	273.47 ₪	471.42 ₪
סה"כ לתשלום				

38.53 ₪	תשלום קבוע	
0.00 ₪	תשלום עבור גודל חיבור בKVA (0x0)	
509.95 ₪	סה"כ לתשלום	לא כולל מע"מ

התפלגות חיוב בש"ח לפי תעו"ז

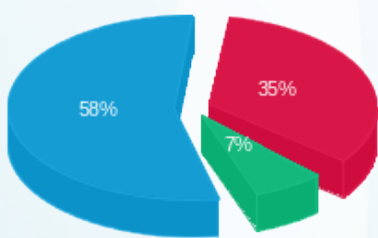

פסגה (165.64 ₪) 58%
 גבע (32.31 ₪) 7%
 שפל (273.47 ₪) 35%

הסטוריית צריכה בקוט"ש

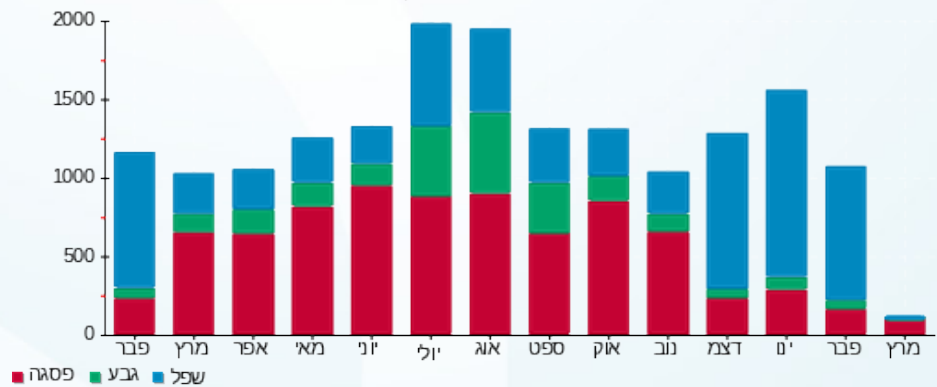

13/03/22 תאריך הפקדה:
 03/03/22 תאריך קריאה נוכחית:
 04/02/22 תאריך קריאה קודמת:

שם דייר: פלינט שלמה
 שם אתר: העוף המעולה

לקוח/ה נכבד/ה, אנו מתכבדים להגיש את חישוב צריכת החשמל לתקופה 03/03/22 - 04/02/22:

פלינט שלמה - 3 - 16045587(0x0)

סוג תעריף	סוג צריכה	קריאה קודמת	קריאה נוכחית	סה"כ צריכה בקוט"ש	מחיר לקוט"ש בא"ג	סה"כ לתשלום
פרטי חשבון עבור תאריכים:						
777	פסגה	04/02/22	28/02/22	9,197.60	95.84	878.00
778	גבע	4,277.40	4,337.20	59.80	57.97	34.67
779	שפל	14,779.80	15,265.60	485.80	35.63	173.09
פרטי חשבון עבור תאריכים:						
777	פסגה	01/03/22	03/03/22	9,261.60	46.64	431.50
778	גבע	4,337.20	4,340.00	2.80	38.61	1.08
779	שפל	15,265.60	15,277.50	11.90	31.90	3.80

סה"כ לדייר:

פסגה	גבע	שפל	סה"כ	שיא ביקוש
126.70	62.60	497.70	687.00	13.71
89.94 ₪	35.75 ₪	176.89 ₪	302.58 ₪	

סה"כ צריכה
 סה"כ לתשלום

214.45 ₪	תשלום קבוע	
0.00 ₪	תשלום עבור גודל חיבור בKVA (0x0)	
517.03 ₪	סה"כ לתשלום	לא כולל מע"מ

התפלגות חיוב בש"ח לפי תעו"ז

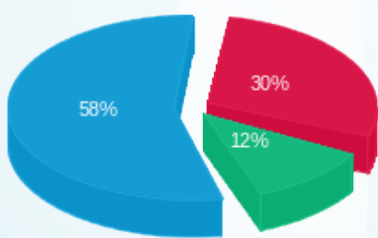

פסגה (89.94 ₪) ■
 גבע (35.75 ₪) ■
 שפל (176.89 ₪) ■

הסטוריית צריכה בקוט"ש

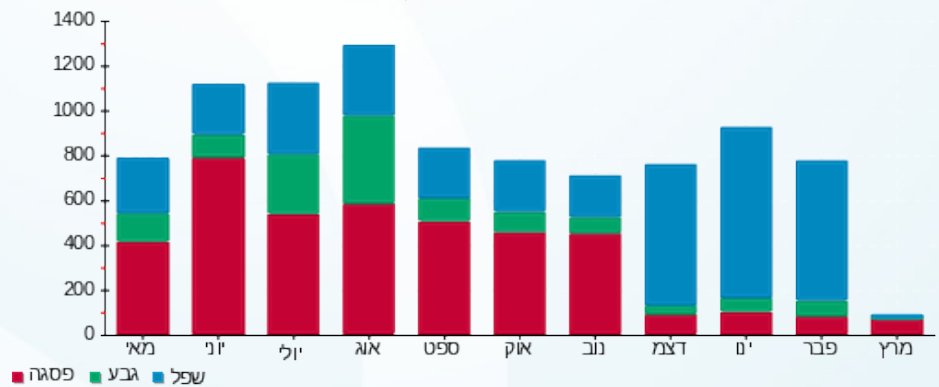



13/03/22

תאריך הפקה:

שם דייר: פרוז אנד סוויט בע"מ

03/03/22

תאריך קריאה נוכחית:

שם אתר: העוף המעולה

04/02/22

תאריך קריאה קודמת:

לקוח/ה נכבד/ה, אנו מתכבדים להגיש את חישוב צריכת החשמל לתקופה 03/03/22 - 04/02/22:

פרוז אנד סוויט בע"מ - 1 - 15091602(0x0)

סה"כ לתשלום	מחיר לקוט"ש בא"ג	סה"כ צריכה בקוט"ש	קריאה נוכחית	קריאה קודמת	סוג צריכה	סוג תעריף
			28/02/22	04/02/22	פרטי חשבון עבור תאריכים:	
1,812.33 ₪	95.84	1,891.00	436,640.00	434,749.00	פסגה	777
537.38 ₪	57.97	927.00	223,177.00	222,250.00	גבע	778
2,565.00 ₪	35.63	7,199.00	662,583.00	655,384.00	שפל	779
			03/03/22	01/03/22	פרטי חשבון עבור תאריכים:	
365.19 ₪	46.64	783.00	437,423.00	436,640.00	פסגה	777
42.08 ₪	38.61	109.00	223,286.00	223,177.00	גבע	778
121.22 ₪	31.90	380.00	662,963.00	662,583.00	שפל	779

סה"כ לדייר:

שיא ביקוש	סה"כ	שפל	גבע	פסגה
70.36	11,289.00	7,579.00	1,036.00	2,674.00
	5,443.22 ₪	2,686.22 ₪	579.47 ₪	2,177.53 ₪

סה"כ צריכה
סה"כ לתשלום

214.45 ₪	תשלום קבוע	
0.00 ₪	תשלום עבור גודל חיבור בKVA (0x0)	
5,657.67 ₪	סה"כ לתשלום	לא כולל מע"מ

התפלגות חיוב בש"ח לפי תעו"ז

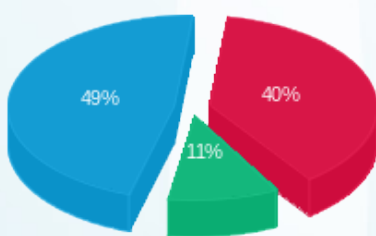

■ פסגה (2,177.53 ₪)
■ גבע (579.47 ₪)
■ שפל (2,686.22 ₪)

הסטוריית צריכה בקוט"ש

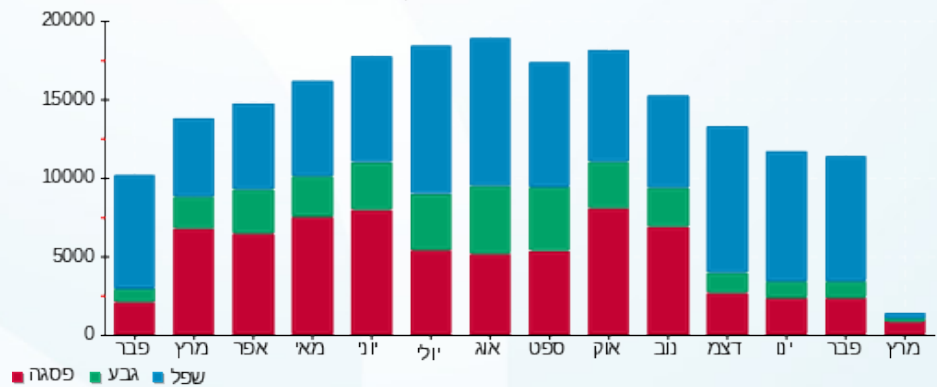

13/03/22 תאריך הפקה:
 03/03/22 תאריך קריאה נוכחית:
 04/02/22 תאריך קריאה קודמת:

שם דייר: פרז אנד סוויט בע"מ משרדים
 שם אתר: העוף המעולה

לקוח/ה נכבד/ה, אנו מתכבדים להגיש את חישוב צריכת החשמל לתקופה 03/03/22 - 04/02/22:

פרז אנד סוויט בע"מ משרדים - 3 - 19051861(0x0)

סה"כ לתשלום	מחיר לקוט"ש בא"ג	סה"כ צריכה בקוט"ש	קריאה נוכחית	קריאה קודמת	סוג צריכה	סוג תעריף
			28/02/22	04/02/22	פרטי חשבון עבור תאריכים:	
1,152.67 ₪	95.84	1,202.70	56,389.50	55,186.80	פסגה	777
350.02 ₪	57.97	603.80	24,536.50	23,932.70	גבע	778
1,674.93 ₪	35.63	4,700.90	79,260.00	74,559.10	שפל	779
			03/03/22	01/03/22	פרטי חשבון עבור תאריכים:	
259.27 ₪	46.64	555.90	56,945.40	56,389.50	פסגה	777
25.37 ₪	38.61	65.70	24,602.20	24,536.50	גבע	778
82.11 ₪	31.90	257.40	79,517.40	79,260.00	שפל	779

סה"כ לדייר:

שיא ביקוש	סה"כ	שפל	גבע	פסגה	סה"כ צריכה
41.57	7,386.40	4,958.30	669.50	1,758.60	סה"כ לתשלום
	3,544.37 ₪	1,757.04 ₪	375.39 ₪	1,411.94 ₪	

214.45 ₪	תשלום קבוע	
0.00 ₪	תשלום עבור גודל חיבור בKVA (0x0)	
3,758.82 ₪	סה"כ לתשלום	לא כולל מע"מ

התפלגות חיוב בש"ח לפי תעו"ז

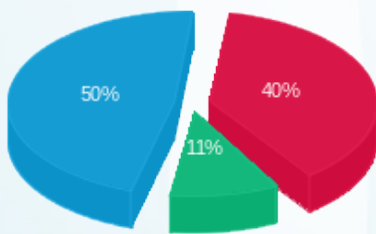

פסגה (1,411.94 ₪) ■
 גבע (375.39 ₪) ■
 שפל (1,757.04 ₪) ■

הסטוריית צריכה בקוט"ש

