

13/03/22 תאריך הפקה:
 31/01/22 תאריך קריאה נוכחית:
 01/01/22 תאריך קריאה קודמת:

שם דייר: בזק לוח חשמל ממ"מ דרומי ק.01
 שם אתר: עזריאלי חולון 2

לקוח/ה נכבד/ה, אנו מתכבדים להגיש את חישוב צריכת החשמל לתקופה 01/01/22 - 31/01/22:

קומה 01 בזק לוח חשמל ממ"מ דרומי - 2 - 19051887(3x25)

סוג תעריף	סוג צריכה	קריאה קודמת	קריאה נוכחית	סה"כ צריכה בקוט"ש	מחיר לקוט"ש בא"ג	סה"כ לתשלום
פרטי חשבון עבור תאריכים:						
777	פסגה	01/01/22	31/01/22	47.10	87.59	41.25 ₪
778	גבע	641.25	661.90	20.65	53.68	11.08 ₪
779	שפל	2,071.90	2,256.70	184.80	33.94	62.72 ₪

סה"כ לדייר:

פסגה	גבע	שפל	סה"כ	שיא ביקוש
47.10	20.65	184.80	252.55	97.98
₪ 41.25	₪ 11.08	₪ 62.72	₪ 115.06	

סה"כ צריכה
 סה"כ לתשלום

211.60 ₪	תשלום קבוע	
4.72 ₪	תשלום עבור גודל חיבור בKVA (3x25)	
331.38 ₪	סה"כ לתשלום	לא כולל מע"מ

התפלגות חיוב בש"ח לפי תעו"ז

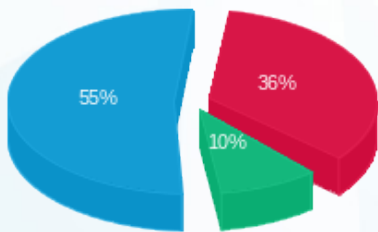

■ פסגה (₪ 41.25)
 ■ גבע (₪ 11.08)
 ■ שפל (₪ 62.72)

הסטוריית צריכה בקוט"ש

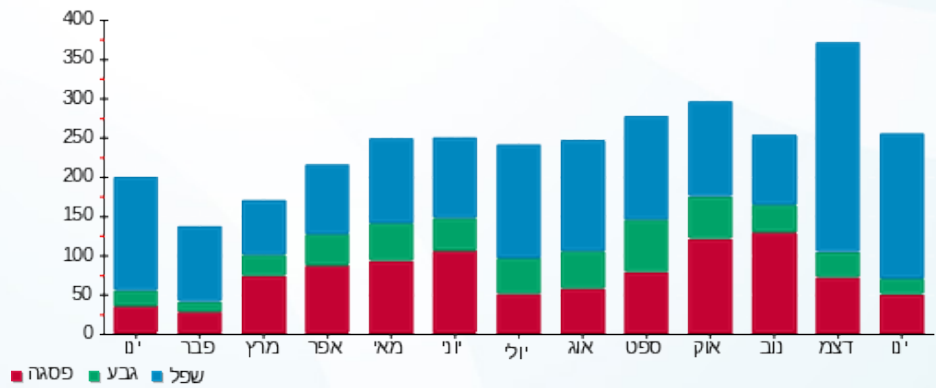



13/03/22 תאריך הפקה:
 31/01/22 תאריך קריאה נוכחית:
 01/01/22 תאריך קריאה קודמת:

שם דייר: בזק לוח חשמל ממ"מ דרומי ק.02
 שם אתר: עזריאלי חולון 2

לקוח/ה נכבד/ה, אנו מתכבדים להגיש את חישוב צריכת החשמל לתקופה 01/01/22 - 31/01/22:

קומה 02 בזק לוח חשמל ממ"מ דרומי - 2 - 19051806(3x25)

סה"כ לתשלום	מחיר לקוט"ש בא"ג	סה"כ צריכה בקוט"ש	קריאה נוכחית	קריאה קודמת	סוג צריכה	סוג תעריף
			31/01/22	01/01/22		פרטי חשבון עבור תאריכים:
46.51 ₪	87.59	53.10	1,297.25	1,244.15	פסגה	777
14.33 ₪	53.68	26.70	625.95	599.25	גבע	778
68.03 ₪	33.94	200.45	2,116.65	1,916.20	שפל	779

סה"כ לדייר:

שיא ביקוש	סה"כ	שפל	גבע	פסגה
96.18	280.25	200.45	26.70	53.10
	128.88 ₪	68.03 ₪	14.33 ₪	46.51 ₪

סה"כ צריכה
 סה"כ לתשלום

211.60 ₪	תשלום קבוע	
4.72 ₪	תשלום עבור גודל חיבור בKVA (3x25)	
345.19 ₪	סה"כ לתשלום	לא כולל מע"מ

התפלגות חיוב בש"ח לפי תעו"ז

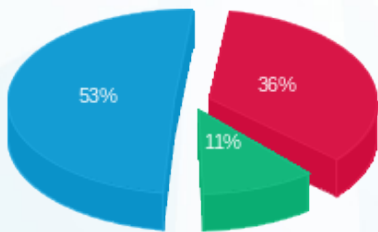

■ פסגה (46.51 ₪)
 ■ גבע (14.33 ₪)
 ■ שפל (68.03 ₪)

הסטוריית צריכה בקוט"ש

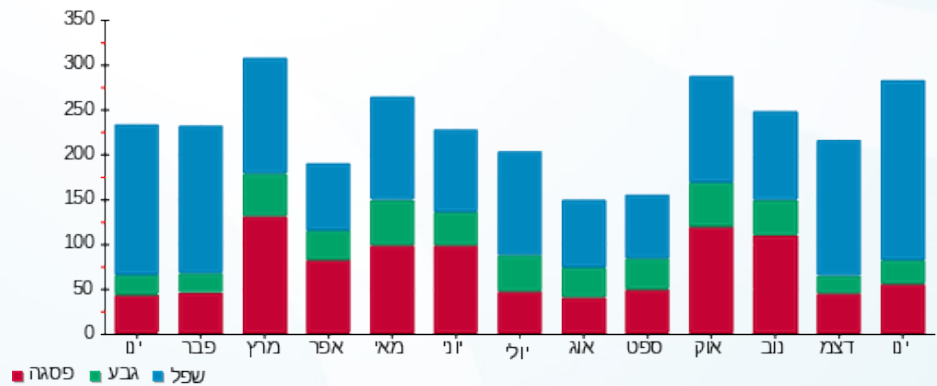

13/03/22 תאריך הפקה:
 31/01/22 תאריך קריאה נוכחית:
 01/01/22 תאריך קריאה קודמת:

שם דייר: בזק לוח חשמל ממ"מ דרומי ק.03
 שם אתר: עזריאלי חולון 2

לקוח/ה נכבד/ה, אנו מתכבדים להגיש את חישוב צריכת החשמל לתקופה 01/01/22 - 31/01/22:

קומה 03 בזק לוח חשמל ממ"מ דרומי - 2 - 19051886(3x25)

סוג תעריף	סוג צריכה	קריאה קודמת	קריאה נוכחית	סה"כ צריכה בקוט"ש	מחיר לקוט"ש בא"ג	סה"כ לתשלום
פרטי חשבון עבור תאריכים:						
777	פסגה	01/01/22	31/01/22	69.50	87.59	60.88 ₪
778	גבע	900.10	932.15	32.05	53.68	17.20 ₪
779	שפל	2,972.10	3,222.50	250.40	33.94	84.99 ₪

סה"כ לדייר:

פסגה	גבע	שפל	סה"כ	שיא ביקוש
69.50	32.05	250.40	351.95	98.16
₪ 60.88	₪ 17.20	₪ 84.99	₪ 163.07	

סה"כ צריכה
 סה"כ לתשלום

211.60 ₪	תשלום קבוע	
4.72 ₪	תשלום עבור גודל חיבור בKVA (3x25)	
379.38 ₪	סה"כ לתשלום	לא כולל מע"מ

התפלגות חיוב בש"ח לפי תעו"ז

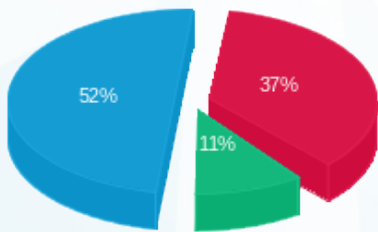

פסגה (₪ 60.88) ■
 גבע (₪ 17.20) ■
 שפל (₪ 84.99) ■

הסטוריית צריכה בקוט"ש

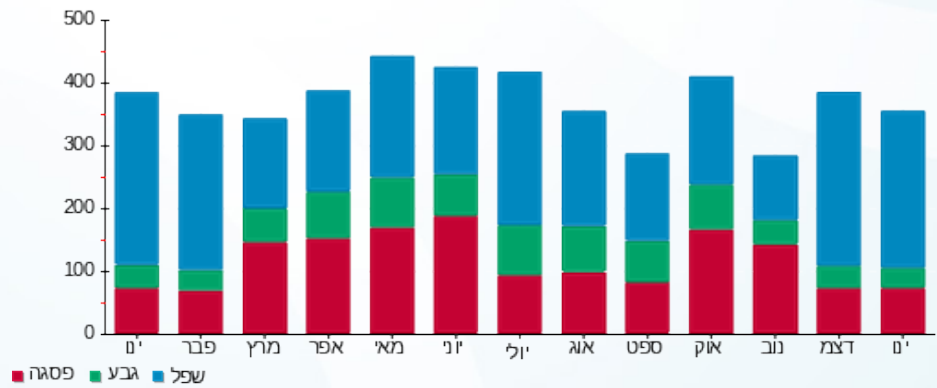

פסגה ■ גבע ■ שפל

13/03/22 תאריך הפקה:
 31/01/22 תאריך קריאה נוכחית:
 01/01/22 תאריך קריאה קודמת:

שם דייר: בזק לוח חשמל ממ"מ דרומי ק.04
 שם אתר: עזריאלי חולון 2

לקוח/ה נכבד/ה, אנו מתכבדים להגיש את חישוב צריכת החשמל לתקופה 01/01/22 - 31/01/22:

קומה 04 בזק לוח חשמל ממ"מ דרומי - 2 - 19051893(3x25)

סוג תעריף	סוג צריכה	קריאה קודמת	קריאה נוכחית	סה"כ צריכה בקוט"ש	מחיר לקוט"ש בא"ג	סה"כ לתשלום
פרטי חשבון עבור תאריכים:						
777	פסגה	01/01/22	31/01/22	49.70	87.59	1,822.20
778	גבע	753.55	777.85	24.30	53.68	1,871.90
779	שפל	2,487.35	2,674.75	187.40	33.94	2,487.35

סה"כ לדיר:

פסגה	גבע	שפל	סה"כ	שיא ביקוש
49.70	24.30	187.40	261.40	97.97
₪ 43.53	₪ 13.04	₪ 63.60	₪ 120.18	

סה"כ צריכה
 סה"כ לתשלום

211.60 ₪	תשלום קבוע	
4.72 ₪	תשלום עבור גודל חיבור בKVA (3x25)	
336.50 ₪	סה"כ לתשלום	לא כולל מע"מ

התפלגות חיוב בש"ח לפי תעו"ז

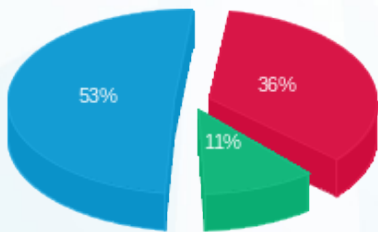

■ פסגה (₪ 43.53)
 ■ גבע (₪ 13.04)
 ■ שפל (₪ 63.60)

הסטוריית צריכה בקוט"ש

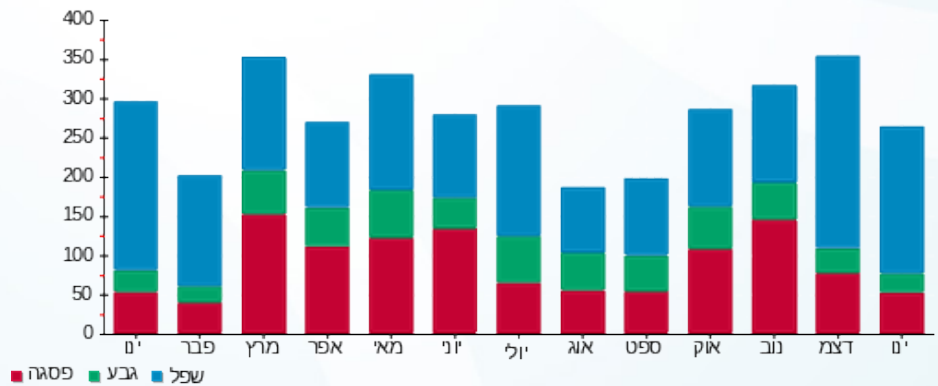



13/03/22

תאריך הפקה:

שם דייר: בזק לוח חשמל ממ"מ דרומי ק.05

31/01/22

תאריך קריאה נוכחית:

שם אתר: עזריאלי חולון 2

01/01/22

תאריך קריאה קודמת:

לקוח/ה נכבד/ה, אנו מתכבדים להגיש את חישוב צריכת החשמל לתקופה 01/01/22 - 31/01/22:

קומה 05 בזק לוח חשמל ממ"מ דרומי - 2 - 19051885(3x25)

סה"כ לתשלום	מחיר לקוט"ש בא"ג	סה"כ צריכה בקוט"ש	קריאה נוכחית	קריאה קודמת	סוג צריכה	סוג תעריף
			31/01/22	01/01/22		פרטי חשבון עבור תאריכים:
₪ 37.36	87.59	42.65	1,439.25	1,396.60	פסגה	777
₪ 11.17	53.68	20.80	680.00	659.20	גבע	778
₪ 54.54	33.94	160.70	2,353.70	2,193.00	שפל	779

סה"כ לדייר:

שיא ביקוש	סה"כ	שפל	גבע	פסגה
65.27	224.15	160.70	20.80	42.65
	₪ 103.06	₪ 54.54	₪ 11.17	₪ 37.36

סה"כ צריכה

סה"כ לתשלום

₪ 211.60	תשלום קבוע	
₪ 4.72	תשלום עבור גודל חיבור בKVA (3x25)	
₪ 319.38	סה"כ לתשלום	לא כולל מע"מ

התפלגות חיוב בש"ח לפי תעו"ז

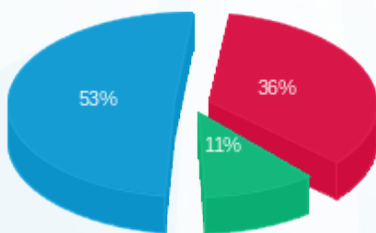

■ פסגה (₪ 37.36)
■ גבע (₪ 11.17)
■ שפל (₪ 54.54)

הסטוריית צריכה בקוט"ש

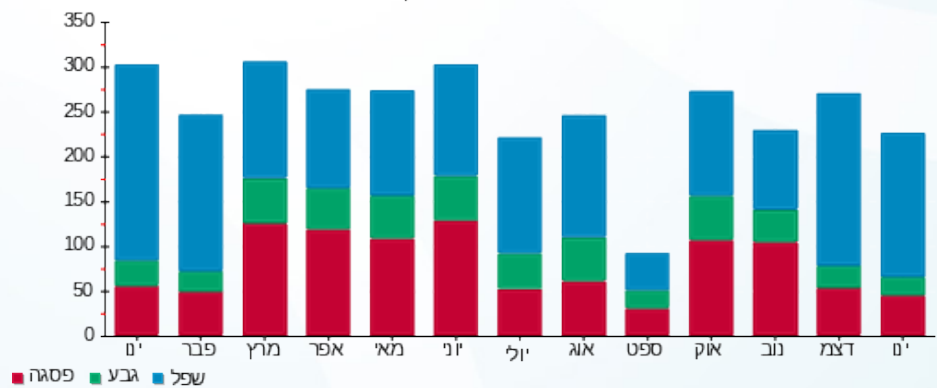

■ פסגה ■ גבע ■ שפל



13/03/22 תאריך הפקה:
 31/01/22 תאריך קריאה נוכחית:
 01/01/22 תאריך קריאה קודמת:

שם דייר: בזק לוח חשמל ממ"מ דרומי ק.06
 שם אתר: עזריאלי חולון 2

לקוח/ה נכבד/ה, אנו מתכבדים להגיש את חישוב צריכת החשמל לתקופה 01/01/22 - 31/01/22:

קומה 06 בזק לוח חשמל ממ"מ דרומי - 2 - 19050706(3x25)

סוג תעריף	סוג צריכה	קריאה קודמת	קריאה נוכחית	סה"כ צריכה בקוט"ש	מחיר לקוט"ש בא"ג	סה"כ לתשלום
פרטי חשבון עבור תאריכים:						
777	פסגה	01/01/22	31/01/22	25.40	87.59	22.25 ₪
778	גבע	285.05	296.15	11.10	53.68	5.96 ₪
779	שפל	1,003.25	1,097.70	94.45	33.94	32.06 ₪

סה"כ לדייר:

פסגה	גבע	שפל	סה"כ	שיא ביקוש
25.40	11.10	94.45	130.95	98.16
22.25 ₪	5.96 ₪	32.06 ₪	60.26 ₪	

סה"כ צריכה
 סה"כ לתשלום

211.60 ₪	תשלום קבוע	
4.72 ₪	תשלום עבור גודל חיבור בKVA (3x25)	
276.58 ₪	סה"כ לתשלום	לא כולל מע"מ

התפלגות חיוב בש"ח לפי תעו"ז

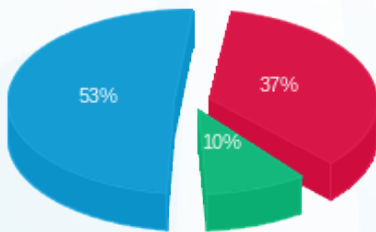

■ פסגה (22.25 ₪)
 ■ גבע (5.96 ₪)
 ■ שפל (32.06 ₪)

הסטוריית צריכה בקוט"ש

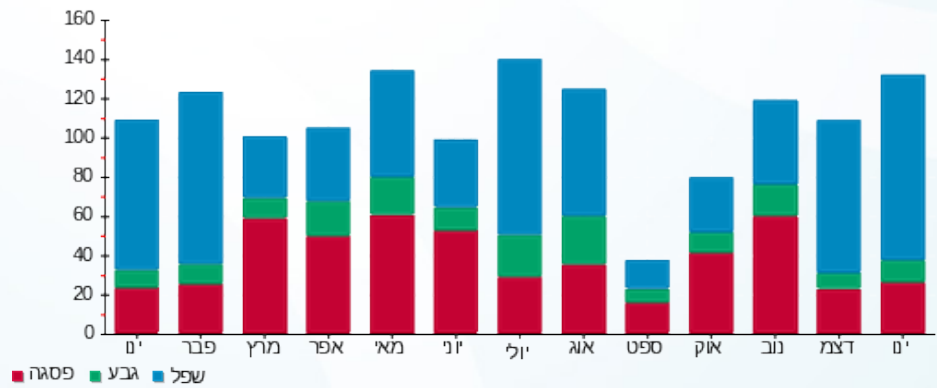

13/03/22 תאריך הפקה:
 31/01/22 תאריך קריאה נוכחית:
 01/01/22 תאריך קריאה קודמת:

שם דייר: בזק לוח חשמל ממ"מ דרומי ק.07
 שם אתר: עזריאלי חולון 2

לקוח/ה נכבד/ה, אנו מתכבדים להגיש את חישוב צריכת החשמל לתקופה 01/01/22 - 31/01/22:

קומה 07 בזק לוח חשמל ממ"מ דרומי - 2 - 19051822(3x25)

סוג תעריף	סוג צריכה	קריאה קודמת	קריאה נוכחית	סה"כ צריכה בקוט"ש	מחיר לקוט"ש בא"ג	סה"כ לתשלום
פרטי חשבון עבור תאריכים:						
777	פסגה	01/01/22	31/01/22	58.75	87.59	51.46 ₪
778	גבע	665.85	692.55	26.70	53.68	14.33 ₪
779	שפל	2,306.10	2,536.35	230.25	33.94	78.15 ₪

סה"כ לדייר:

פסגה	גבע	שפל	סה"כ	שיא ביקוש
58.75	26.70	230.25	315.70	98.04
₪ 51.46	₪ 14.33	₪ 78.15	₪ 143.94	

סה"כ צריכה
 סה"כ לתשלום

211.60 ₪	תשלום קבוע	
4.72 ₪	תשלום עבור גודל חיבור בKVA (3x25)	
360.26 ₪	סה"כ לתשלום	לא כולל מע"מ

התפלגות חיוב בש"ח לפי תעו"ז

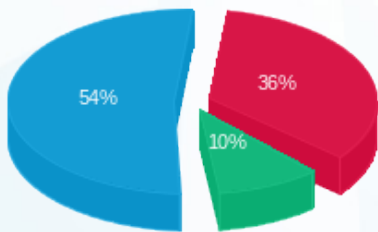

■ פסגה (₪ 51.46)
 ■ גבע (₪ 14.33)
 ■ שפל (₪ 78.15)

הסטוריית צריכה בקוט"ש

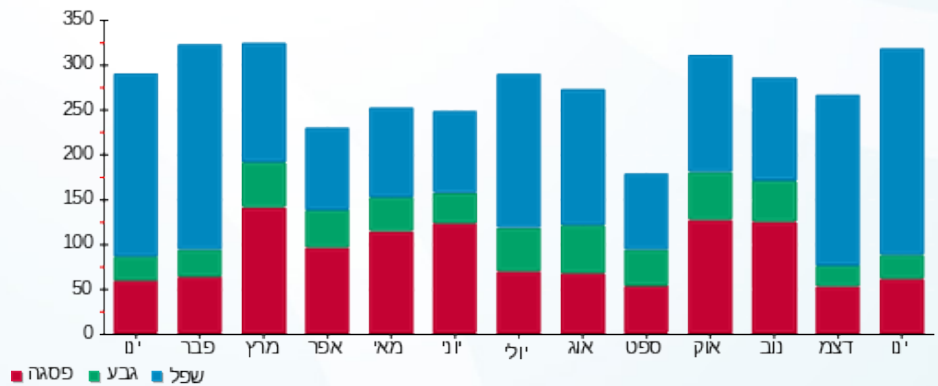

13/03/22 תאריך הפקה:
 31/01/22 תאריך קריאה נוכחית:
 01/01/22 תאריך קריאה קודמת:

שם דייר: בזק לוח חשמל ממ"מ צפוני ק.01
 שם אתר: עזריאלי חולון 2

לקוח/ה נכבד/ה, אנו מתכבדים להגיש את חישוב צריכת החשמל לתקופה 01/01/22 - 31/01/22:

קומה 01 בזק לוח חשמל ממ"מ צפוני - 3 - 19051887(3x25)

סוג תעריף	סוג צריכה	קריאה קודמת	קריאה נוכחית	סה"כ צריכה בקוט"ש	מחיר לקוט"ש בא"ג	סה"כ לתשלום
פרטי חשבון עבור תאריכים:						
		01/01/22	31/01/22			
777	פסגה	1,307.55	1,356.00	48.45	87.59	42.44 ₪
778	גבע	633.55	659.50	25.95	53.68	13.93 ₪
779	שפל	1,956.35	2,150.20	193.85	33.94	65.79 ₪

סה"כ לדייר:

פסגה	גבע	שפל	סה"כ	שיא ביקוש
48.45	25.95	193.85	268.25	65.27
42.44 ₪	13.93 ₪	65.79 ₪	122.16 ₪	

סה"כ צריכה
 סה"כ לתשלום

211.60 ₪	תשלום קבוע	
4.72 ₪	תשלום עבור גודל חיבור בKVA (3x25)	
338.48 ₪	סה"כ לתשלום	לא כולל מע"מ

התפלגות חיוב בש"ח לפי תע"ז

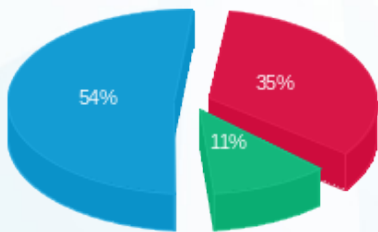

■ פסגה (42.44 ₪)
 ■ גבע (13.93 ₪)
 ■ שפל (65.79 ₪)

הסטוריית צריכה בקוט"ש



13/03/22 תאריך הפקה:
 31/01/22 תאריך קריאה נוכחית:
 01/01/22 תאריך קריאה קודמת:

שם דייר: בזק לוח חשמל ממ"מ צפוני ק.02
 שם אתר: עזריאלי חולון 2

לקוח/ה נכבד/ה, אנו מתכבדים להגיש את חישוב צריכת החשמל לתקופה 01/01/22 - 31/01/22:

קומה 02 בזק לוח חשמל ממ"מ צפוני - 3 - 19051806(3x25)

סוג תעריף	סוג צריכה	קריאה קודמת	קריאה נוכחית	סה"כ צריכה בקוט"ש	מחיר לקוט"ש בא"ג	סה"כ לתשלום
פרטי חשבון עבור תאריכים:						
777	פסגה	01/01/22	31/01/22	47.65	87.59	41.74 ₪
778	גבע	843.80	867.95	24.15	53.68	12.96 ₪
779	שפל	2,719.40	2,903.05	183.65	33.94	62.33 ₪

סה"כ לדייר:

פסגה	גבע	שפל	סה"כ	שיא ביקוש
47.65	24.15	183.65	255.45	98.16
₪ 41.74	₪ 12.96	₪ 62.33	₪ 117.03	

סה"כ צריכה
 סה"כ לתשלום

211.60 ₪	תשלום קבוע	
4.72 ₪	תשלום עבור גודל חיבור בKVA (3x25)	
333.35 ₪	סה"כ לתשלום	לא כולל מע"מ

התפלגות חיוב בש"ח לפי תעו"ז

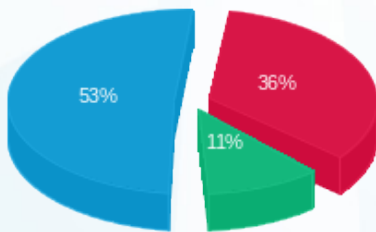

■ פסגה (₪ 41.74)
 ■ גבע (₪ 12.96)
 ■ שפל (₪ 62.33)

הסטוריית צריכה בקוט"ש

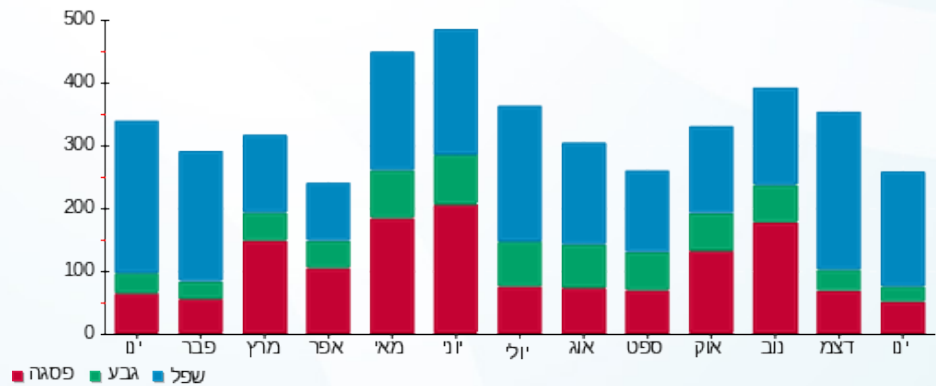



13/03/22 תאריך הפקה:
 31/01/22 תאריך קריאה נוכחית:
 01/01/22 תאריך קריאה קודמת:

שם דייר: בזק לוח חשמל ממ"מ צפוני ק.03
 שם אתר: עזריאלי חולון 2

לקוח/ה נכבד/ה, אנו מתכבדים להגיש את חישוב צריכת החשמל לתקופה 01/01/22 - 31/01/22:

קומה 03 בזק לוח חשמל ממ"מ צפוני - 3 - 19051886(3x25)

סוג תעריף	סוג צריכה	קריאה קודמת	קריאה נוכחית	סה"כ צריכה בקוט"ש	מחיר לקוט"ש בא"ג	סה"כ לתשלום
פרטי חשבון עבור תאריכים:						
777	פסגה	01/01/22	31/01/22	41.65	87.59	36.48 ₪
778	גבע	640.35	661.55	21.20	53.68	11.38 ₪
779	שפל	2,230.35	2,394.85	164.50	33.94	55.83 ₪

סה"כ לדייר:

פסגה	גבע	שפל	סה"כ	שיא ביקוש
41.65	21.20	164.50	227.35	65.25
₪ 36.48	₪ 11.38	₪ 55.83	₪ 103.69	

סה"כ צריכה
 סה"כ לתשלום

211.60 ₪	תשלום קבוע	
4.72 ₪	תשלום עבור גודל חיבור בKVA (3x25)	
320.01 ₪	סה"כ לתשלום	לא כולל מע"מ

התפלגות חיוב בש"ח לפי תע"ז

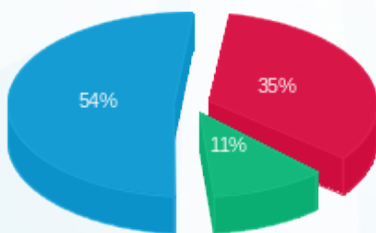

פסגה (₪ 36.48) ■
 גבע (₪ 11.38) ■
 שפל (₪ 55.83) ■

הסטוריית צריכה בקוט"ש

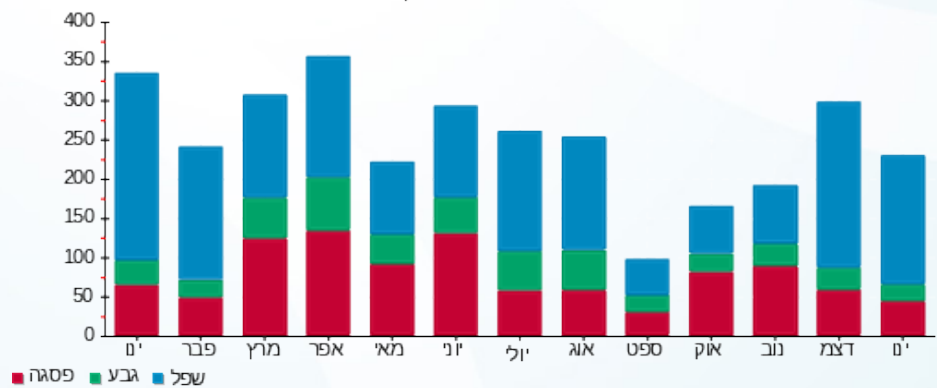

פסגה ■ גבע ■ שפל



13/03/22 תאריך הפקה:
 31/01/22 תאריך קריאה נוכחית:
 01/01/22 תאריך קריאה קודמת:

שם דייר: בזק לוח חשמל ממ"מ צפוני ק.04
 שם אתר: עזריאלי חולון 2

לקוח/ה נכבד/ה, אנו מתכבדים להגיש את חישוב צריכת החשמל לתקופה 01/01/22 - 31/01/22:

קומה 04 בזק לוח חשמל ממ"מ צפוני - 3 - 19051893(3x25)

סוג תעריף	סוג צריכה	קריאה קודמת	קריאה נוכחית	סה"כ צריכה בקוט"ש	מחיר לקוט"ש בא"ג	סה"כ לתשלום
פרטי חשבון עבור תאריכים:						
777	פסגה	01/01/22	31/01/22	34.80	87.59	30.48 ₪
778	גבע	706.55	723.95	17.40	53.68	9.34 ₪
779	שפל	2,307.00	2,446.35	139.35	33.94	47.30 ₪

סה"כ לדייר:

פסגה	גבע	שפל	סה"כ	שיא ביקוש
34.80	17.40	139.35	191.55	98.02
₪ 30.48	₪ 9.34	₪ 47.30	₪ 87.12	

סה"כ צריכה
 סה"כ לתשלום

211.60 ₪	תשלום קבוע	
4.72 ₪	תשלום עבור גודל חיבור בKVA (3x25)	
303.43 ₪	סה"כ לתשלום	לא כולל מע"מ

התפלגות חיוב בש"ח לפי תע"ז

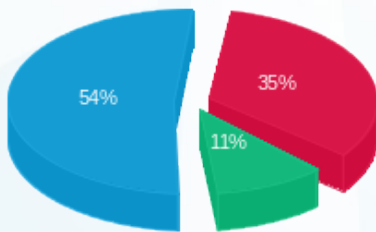

פסגה (₪ 30.48) ■
 גבע (₪ 9.34) ■
 שפל (₪ 47.30) ■

הסטוריית צריכה בקוט"ש

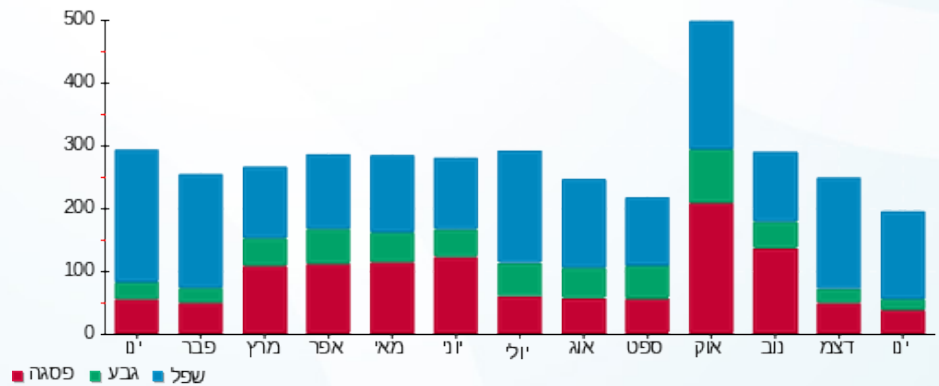



13/03/22 תאריך הפקה:
 31/01/22 תאריך קריאה נוכחית:
 01/01/22 תאריך קריאה קודמת:

שם דייר: בזק לוח חשמל ממ"מ צפוני ק.05
 שם אתר: עזריאלי חולון 2

לקוח/ה נכבד/ה, אנו מתכבדים להגיש את חישוב צריכת החשמל לתקופה 01/01/22 - 31/01/22:

קומה 05 בזק לוח חשמל ממ"מ צפוני - 3 - 19051885(3x25)

סה"כ לתשלום	מחיר לקוט"ש בא"ג	סה"כ צריכה בקוט"ש	קריאה נוכחית	קריאה קודמת	סוג צריכה	סוג תעריף
			31/01/22	01/01/22		פרטי חשבון עבור תאריכים:
₪ 43.58	87.59	49.75	1,535.95	1,486.20	פסגה	777
₪ 12.96	53.68	24.15	736.45	712.30	גבע	778
₪ 64.15	33.94	189.00	2,589.70	2,400.70	שפל	779

סה"כ לדיר:

שיא ביקוש	סה"כ	שפל	גבע	פסגה
98.05	262.90	189.00	24.15	49.75
	₪ 120.69	₪ 64.15	₪ 12.96	₪ 43.58

סה"כ צריכה
 סה"כ לתשלום

₪ 211.60	תשלום קבוע	
₪ 4.72	תשלום עבור גודל חיבור בKVA (3x25)	
₪ 337.00	סה"כ לתשלום	לא כולל מע"מ

התפלגות חיוב בש"ח לפי תעו"ז

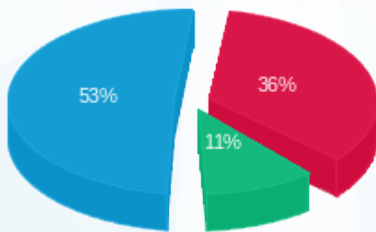

■ פסגה (₪ 43.58)
 ■ גבע (₪ 12.96)
 ■ שפל (₪ 64.15)

הסטוריית צריכה בקוט"ש

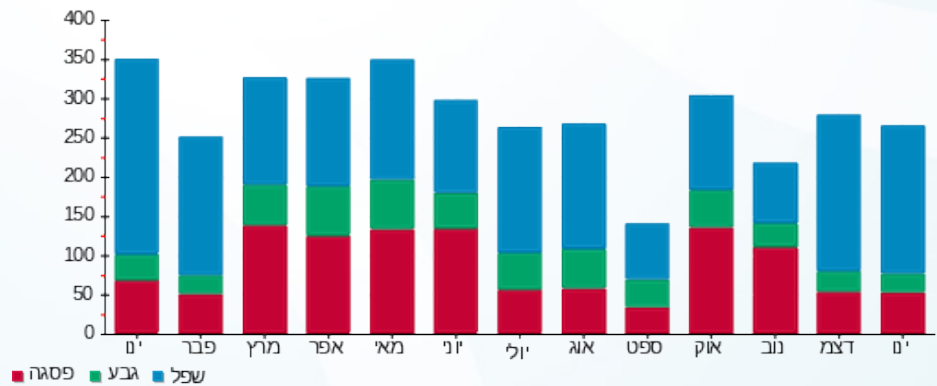

13/03/22 תאריך הפקה:
 31/01/22 תאריך קריאה נוכחית:
 01/01/22 תאריך קריאה קודמת:

שם דייר: בזק לוח חשמל ממ"מ צפוני ק.06
 שם אתר: עזריאלי חולון 2

לקוח/ה נכבד/ה, אנו מתכבדים להגיש את חישוב צריכת החשמל לתקופה 01/01/22 - 31/01/22:

קומה 06 בזק לוח חשמל ממ"מ צפוני - 3 - 19050706(3x25)

סה"כ לתשלום	מחיר לקוט"ש בא"ג	סה"כ צריכה בקוט"ש	קריאה נוכחית	קריאה קודמת	סוג צריכה	סוג תעריף
			31/01/22	01/01/22	פרטי חשבון עבור תאריכים:	
₪ 41.04	87.59	46.85	1,387.40	1,340.55	פסגה	777
₪ 12.00	53.68	22.35	696.75	674.40	גבע	778
₪ 59.73	33.94	176.00	2,371.85	2,195.85	שפל	779

סה"כ לדייר:

שיא ביקוש	סה"כ	שפל	גבע	פסגה
65.49	245.20	176.00	22.35	46.85
	₪ 112.77	₪ 59.73	₪ 12.00	₪ 41.04

סה"כ צריכה
 סה"כ לתשלום

₪ 211.60	תשלום קבוע	
₪ 4.72	תשלום עבור גודל חיבור בKVA (3x25)	
₪ 329.09	סה"כ לתשלום	לא כולל מע"מ

התפלגות חיוב בש"ח לפי תעו"ז

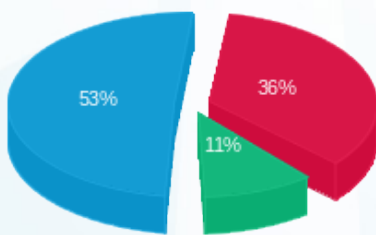

פסגה (₪ 41.04)
 גבע (₪ 12.00)
 שפל (₪ 59.73)

הסטוריית צריכה בקוט"ש

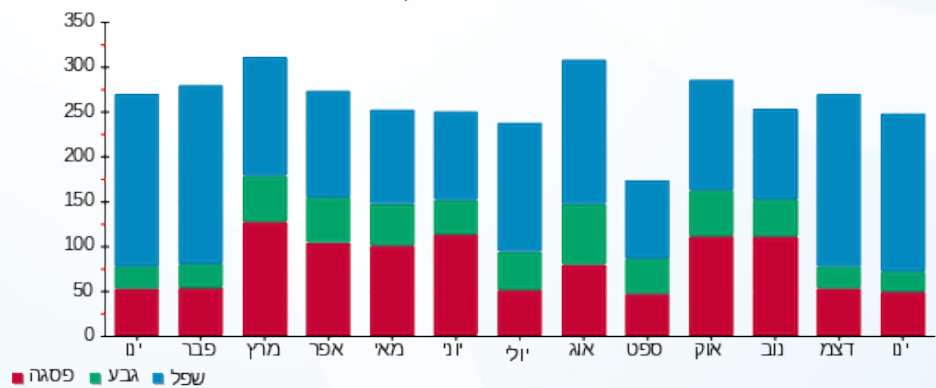



13/03/22 תאריך הפקה:
 31/01/22 תאריך קריאה נוכחית:
 01/01/22 תאריך קריאה קודמת:

שם דייר: בזק לוח חשמל ממ"מ צפוני ק.07
 שם אתר: עזריאלי חולון 2

לקוח/ה נכבד/ה, אנו מתכבדים להגיש את חישוב צריכת החשמל לתקופה 01/01/22 - 31/01/22:

קומה 07 בזק לוח חשמל ממ"מ צפוני - 3 - 19051822(3x25)

סה"כ לתשלום	מחיר לקוט"ש בא"ג	סה"כ צריכה בקוט"ש	קריאה נוכחית	קריאה קודמת	סוג צריכה	סוג תעריף
			31/01/22	01/01/22		פרטי חשבון עבור תאריכים:
₪ 32.50	87.59	37.10	1,594.95	1,557.85	פסגה	777
₪ 10.36	53.68	19.30	764.50	745.20	גבע	778
₪ 51.86	33.94	152.80	2,629.05	2,476.25	שפל	779

סה"כ לדייר:

שיא ביקוש	סה"כ	שפל	גבע	פסגה
65.25	209.20	152.80	19.30	37.10
	₪ 94.72	₪ 51.86	₪ 10.36	₪ 32.50

סה"כ צריכה
 סה"כ לתשלום

₪ 211.60	תשלום קבוע	
₪ 4.72	תשלום עבור גודל חיבור בKVA (3x25)	
₪ 311.03	סה"כ לתשלום	לא כולל מע"מ

התפלגות חיוב בש"ח לפי תע"ז

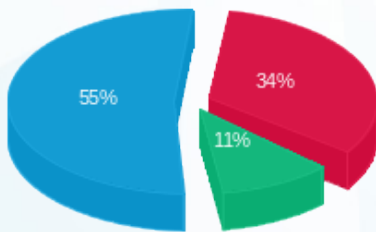

■ פסגה (₪ 32.50)
 ■ גבע (₪ 10.36)
 ■ שפל (₪ 51.86)

הסטוריית צריכה בקוט"ש

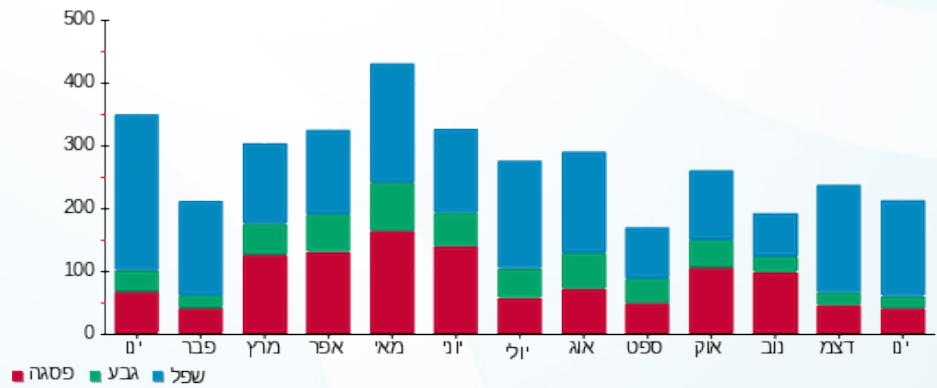

13/03/22 תאריך הפקה:
 31/01/22 תאריך קריאה נוכחית:
 01/01/22 תאריך קריאה קודמת:

שם דייר: בזק לוח ראשי ק.01
 שם אתר: עזריאלי חולון 2

לקוח/ה נכבד/ה, אנו מתכבדים להגיש את חישוב צריכת החשמל לתקופה 01/01/22 - 31/01/22:

קומה 01 בזק לוח ראשי - 1 - 18075287(3x800)

סוג תעריף	סוג צריכה	קריאה קודמת	קריאה נוכחית	סה"כ צריכה בקוט"ש	מחיר לקוט"ש בא"ג	סה"כ לתשלום
פרטי חשבון עבור תאריכים:						
777	פסגה	01/01/22	31/01/22	3,810.10	87.59	3,337.27 ₪
778	גבע	36,611.90	38,734.70	2,122.80	53.68	1,139.52 ₪
779	שפל	107,808.80	123,428.90	15,620.10	33.94	5,301.46 ₪

סה"כ לדייר:

פסגה	גבע	שפל	סה"כ	שיא ביקוש
3,810.10	2,122.80	15,620.10	21,553.00	
3,337.27 ₪	1,139.52 ₪	5,301.46 ₪	9,778.25 ₪	

סה"כ צריכה
 סה"כ לתשלום

211.60 ₪	תשלום קבוע	
150.96 ₪	תשלום עבור גודל חיבור בKVA (3x800)	
10,140.81 ₪	סה"כ לתשלום	לא כולל מע"מ

התפלגות חיוב בש"ח לפי תע"ז

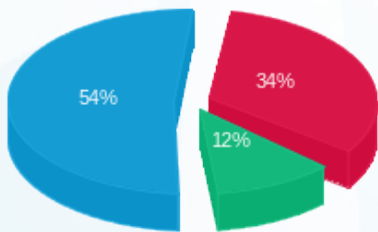

■ פסגה (3,337.27 ₪)
 ■ גבע (1,139.52 ₪)
 ■ שפל (5,301.46 ₪)

הסטוריית צריכה בקוט"ש

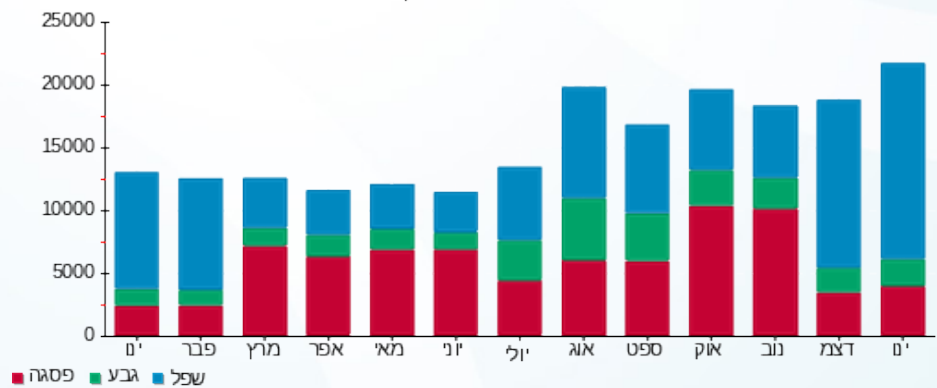



13/03/22

תאריך הפקה:

שם דייר: בזק לוח ראשי ק.02

31/01/22

תאריך קריאה נוכחית:

שם אתר: עזריאלי חולון 2

01/01/22

תאריך קריאה קודמת:

לקוח/ה נכבד/ה, אנו מתכבדים להגיש את חישוב צריכת החשמל לתקופה 01/01/22 - 31/01/22:

קומה 02 בזק לוח ראשי - 1 - 18075221(3x630)

סוג תעריף	סוג צריכה	קריאה קודמת	קריאה נוכחית	סה"כ צריכה בקוט"ש	מחיר לקוט"ש בא"ג	סה"כ לתשלום
פרטי חשבון עבור תאריכים:						
777	פסגה	01/01/22	31/01/22	3,389.70	87.59	2,969.04 ₪
778	גבע	35,282.40	37,753.80	2,471.40	53.68	1,326.65 ₪
779	שפל	102,944.10	116,158.30	13,214.20	33.94	4,484.90 ₪

סה"כ לדייר:

פסגה	גבע	שפל	סה"כ	שיא ביקוש
3,389.70	2,471.40	13,214.20	19,075.30	
2,969.04 ₪	1,326.65 ₪	4,484.90 ₪	8,780.59 ₪	

סה"כ צריכה

סה"כ לתשלום

211.60 ₪	תשלום קבוע	
118.88 ₪	תשלום עבור גודל חיבור בKVA (3x630)	
9,111.07 ₪	סה"כ לתשלום	לא כולל מע"מ

התפלגות חיוב בש"ח לפי תע"ז

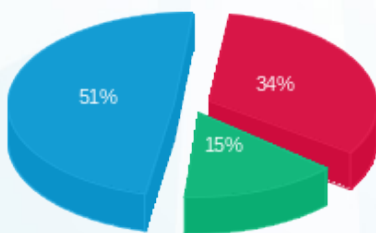

■ פסגה (2,969.04 ₪)
■ גבע (1,326.65 ₪)
■ שפל (4,484.90 ₪)

הסטוריית צריכה בקוט"ש

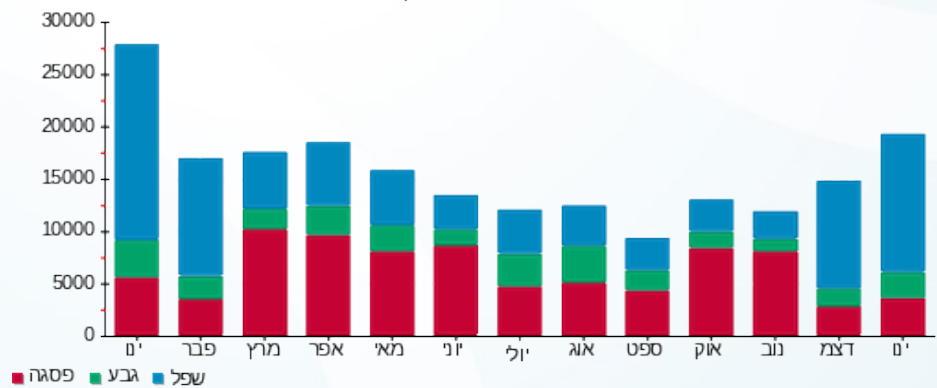



13/03/22 תאריך הפקה:
 31/01/22 תאריך קריאה נוכחית:
 01/01/22 תאריך קריאה קודמת:

שם דייר: בזק לוח ראשי ק.03
 שם אתר: עזריאלי חולון 2

לקוח/ה נכבד/ה, אנו מתכבדים להגיש את חישוב צריכת החשמל לתקופה 01/01/22 - 31/01/22:

קומה 03 בזק לוח ראשי - 1 - 18075339(3x630)

סוג תעריף	סוג צריכה	קריאה קודמת	קריאה נוכחית	סה"כ צריכה בקוט"ש	מחיר לקוט"ש בא"ג	סה"כ לתשלום
פרטי חשבון עבור תאריכים:						
777	פסגה	01/01/22	31/01/22	3,183.60	87.59	2,788.52 ₪
778	גבע	26,856.90	28,630.50	1,773.60	53.68	952.07 ₪
779	שפל	64,799.30	75,707.10	10,907.80	33.94	3,702.11 ₪

סה"כ לדייר:

פסגה	גבע	שפל	סה"כ	שיא ביקוש
3,183.60	1,773.60	10,907.80	15,865.00	
2,788.52 ₪	952.07 ₪	3,702.11 ₪	7,442.69 ₪	

סה"כ צריכה

סה"כ לתשלום

211.60 ₪	תשלום קבוע	
118.88 ₪	תשלום עבור גודל חיבור בKVA (3x630)	
7,773.17 ₪	סה"כ לתשלום	לא כולל מע"מ

התפלגות חיוב בש"ח לפי תעו"ז

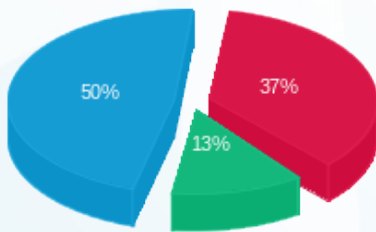

■ פסגה (2,788.52 ₪)
 ■ גבע (952.07 ₪)
 ■ שפל (3,702.11 ₪)

הסטוריית צריכה בקוט"ש

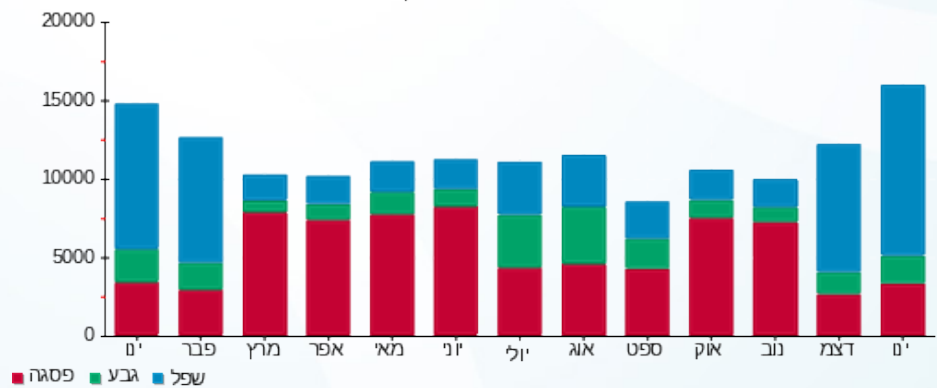



13/03/22

תאריך הפקה:

שם דייר: בזק לוח ראשי ק.04

31/01/22

תאריך קריאה נוכחית:

שם אתר: עזריאלי חולון 2

01/01/22

תאריך קריאה קודמת:

לקוח/ה נכבד/ה, אנו מתכבדים להגיש את חישוב צריכת החשמל לתקופה 01/01/22 - 31/01/22:

קומה 04 בזק לוח ראשי - 1 - 18075338(3x630)

סוג תעריף	סוג צריכה	קריאה קודמת	קריאה נוכחית	סה"כ צריכה בקוט"ש	מחיר לקוט"ש בא"ג	סה"כ לתשלום
פרטי חשבון עבור תאריכים:						
		01/01/22	31/01/22			
777	פסגה	99,578.60	102,924.00	3,345.40	87.59	2,930.24 ₪
778	גבע	29,839.20	31,681.20	1,842.00	53.68	988.79 ₪
779	שפל	73,547.10	84,614.60	11,067.50	33.94	3,756.31 ₪

סה"כ לדייר:

פסגה	גבע	שפל	סה"כ	שיא ביקוש
3,345.40	1,842.00	11,067.50	16,254.90	
2,930.24 ₪	988.79 ₪	3,756.31 ₪	7,675.33 ₪	

סה"כ צריכה

סה"כ לתשלום

211.60 ₪	תשלום קבוע	
118.88 ₪	תשלום עבור גודל חיבור בKVA (3x630)	
8,005.81 ₪	סה"כ לתשלום	לא כולל מע"מ

התפלגות חיוב בש"ח לפי תע"ז

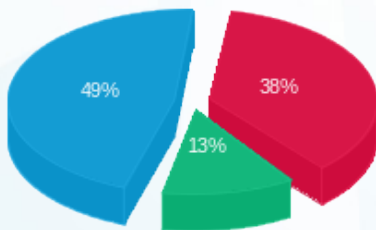

- פסגה (2,930.24 ₪) 49%
- גבע (988.79 ₪) 13%
- שפל (3,756.31 ₪) 38%

הסטוריית צריכה בקוט"ש

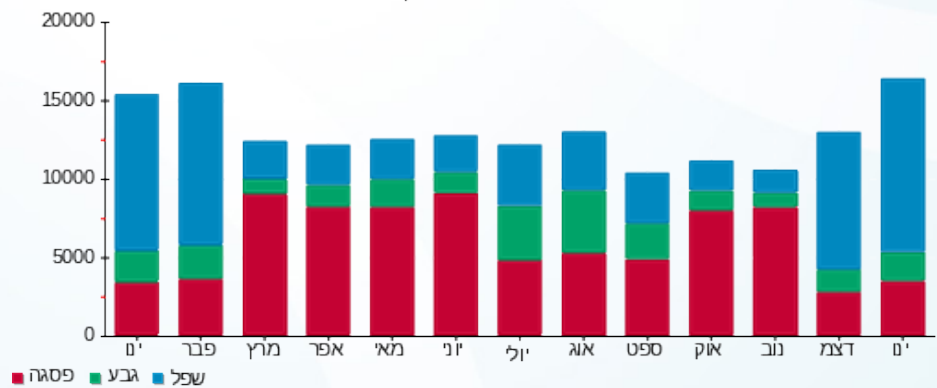



13/03/22

תאריך הפקה:

שם דייר: בזק לוח ראשי ק.05

31/01/22

תאריך קריאה נוכחית:

שם אתר: עזריאלי חולון 2

01/01/22

תאריך קריאה קודמת:

לקוח/ה נכבד/ה, אנו מתכבדים להגיש את חישוב צריכת החשמל לתקופה 01/01/22 - 31/01/22:

קומה 05 בזק לוח ראש - 1 - 18075282(3x630)

סוג תעריף	סוג צריכה	קריאה קודמת	קריאה נוכחית	סה"כ צריכה בקוט"ש	מחיר לקוט"ש בא"ג	סה"כ לתשלום
פרטי חשבון עבור תאריכים:						
777	פסגה	01/01/22	31/01/22	2,148.10	87.59	1,881.52 ₪
778	גבע	28,716.90	30,285.90	1,569.00	53.68	842.24 ₪
779	שפל	82,305.20	90,546.80	8,241.60	33.94	2,797.20 ₪

סה"כ לדייר:

פסגה	גבע	שפל	סה"כ	שיא ביקוש
2,148.10	1,569.00	8,241.60	11,958.70	
1,881.52 ₪	842.24 ₪	2,797.20 ₪	5,520.96 ₪	

סה"כ צריכה

סה"כ לתשלום

211.60 ₪	תשלום קבוע	
118.88 ₪	תשלום עבור גודל חיבור בKVA (3x630)	
5,851.44 ₪	סה"כ לתשלום	לא כולל מע"מ

התפלגות חיוב בש"ח לפי תעו"ז

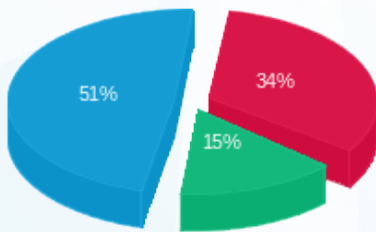

■ פסגה (1,881.52 ₪)
■ גבע (842.24 ₪)
■ שפל (2,797.20 ₪)

הסטוריית צריכה בקוט"ש

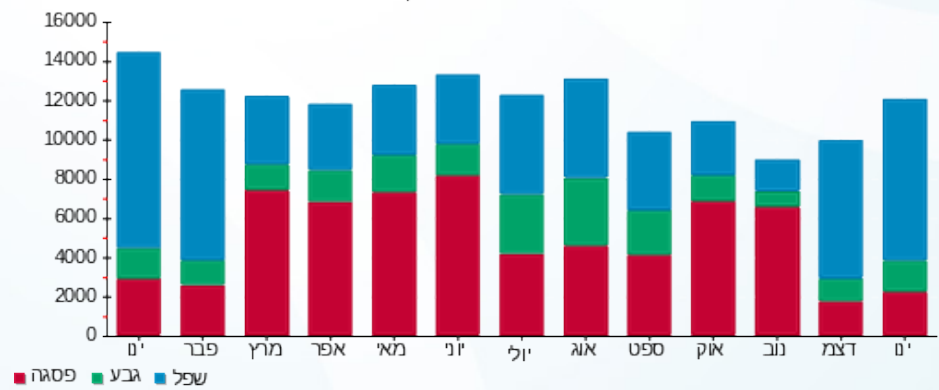



13/03/22

תאריך הפקדה:

שם דייר: בזק לוח ראשי ק.06

31/01/22

תאריך קריאה נוכחית:

שם אתר: עזריאלי חולון 2

01/01/22

תאריך קריאה קודמת:

לקוח/ה נכבד/ה, אנו מתכבדים להגיש את חישוב צריכת החשמל לתקופה 01/01/22 - 31/01/22:

קומה 06 בזק לוח ראשי - 1 - 18075267(3x630)

סוג תעריף	סוג צריכה	קריאה קודמת	קריאה נוכחית	סה"כ צריכה בקוט"ש	מחיר לקוט"ש בא"ג	סה"כ לתשלום
פרטי חשבון עבור תאריכים:						
777	פסגה	01/01/22	31/01/22	4,020.80	87.59	3,521.82 ₪
778	גבע	27,539.20	29,733.90	2,194.70	53.68	1,178.11 ₪
779	שפל	66,210.80	78,133.20	11,922.40	33.94	4,046.46 ₪

סה"כ לדייר:

פסגה	גבע	שפל	סה"כ	שיא ביקוש
4,020.80	2,194.70	11,922.40	18,137.90	
3,521.82 ₪	1,178.11 ₪	4,046.46 ₪	8,746.40 ₪	

סה"כ צריכה

סה"כ לתשלום

211.60 ₪	תשלום קבוע	
118.88 ₪	תשלום עבור גודל חיבור בKVA (3x630)	
9,076.88 ₪	סה"כ לתשלום	לא כולל מע"מ

התפלגות חיוב בש"ח לפי תע"ז

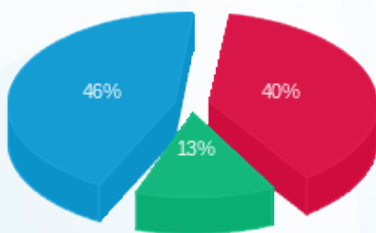

- פסגה (3,521.82 ₪)
- גבע (1,178.11 ₪)
- שפל (4,046.46 ₪)

הסטוריית צריכה בקוט"ש

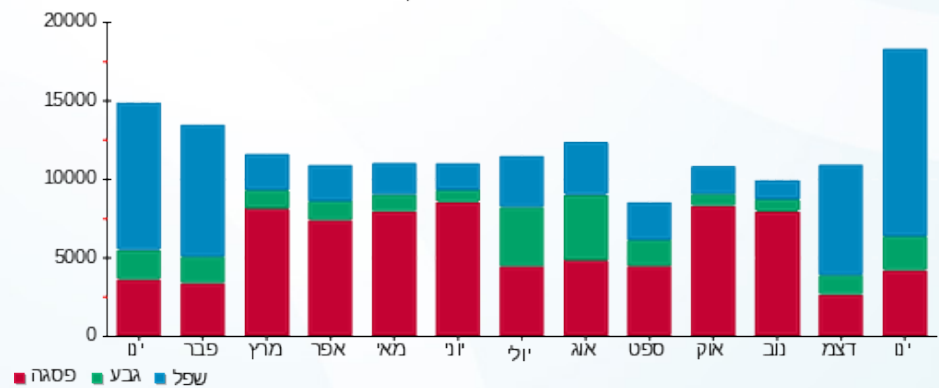



13/03/22

תאריך הפקה:

שם דייר: בזק לוח ראשי ק.07

31/01/22

תאריך קריאה נוכחית:

שם אתר: עזריאלי חולון 2

01/01/22

תאריך קריאה קודמת:

לקוח/ה נכבד/ה, אנו מתכבדים להגיש את חישוב צריכת החשמל לתקופה 01/01/22 - 31/01/22:

קומה 07 בזק לוח ראשי - 1 - 18075211(3x630)

סוג תעריף	סוג צריכה	קריאה קודמת	קריאה נוכחית	סה"כ צריכה בקוט"ש	מחיר לקוט"ש בא"ג	סה"כ לתשלום
פרטי חשבון עבור תאריכים:						
777	פסגה	01/01/22	31/01/22	3,207.60	87.59	2,809.54 ₪
778	גבע	20,682.40	22,323.50	1,641.10	53.68	880.94 ₪
779	שפל	53,289.90	62,338.40	9,048.50	33.94	3,071.06 ₪

סה"כ לדייר:

פסגה	גבע	שפל	סה"כ	שיא ביקוש
3,207.60	1,641.10	9,048.50	13,897.20	
2,809.54 ₪	880.94 ₪	3,071.06 ₪	6,761.54 ₪	

סה"כ צריכה

סה"כ לתשלום

211.60 ₪	תשלום קבוע	
118.88 ₪	תשלום עבור גודל חיבור בKVA (3x630)	
7,092.02 ₪	סה"כ לתשלום	לא כולל מע"מ

התפלגות חיוב בש"ח לפי תע"ז

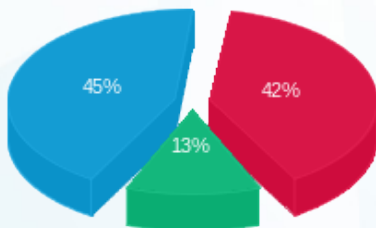

- פסגה (2,809.54 ₪) - 45%
- גבע (880.94 ₪) - 13%
- שפל (3,071.06 ₪) - 42%

הסטוריית צריכה בקוט"ש

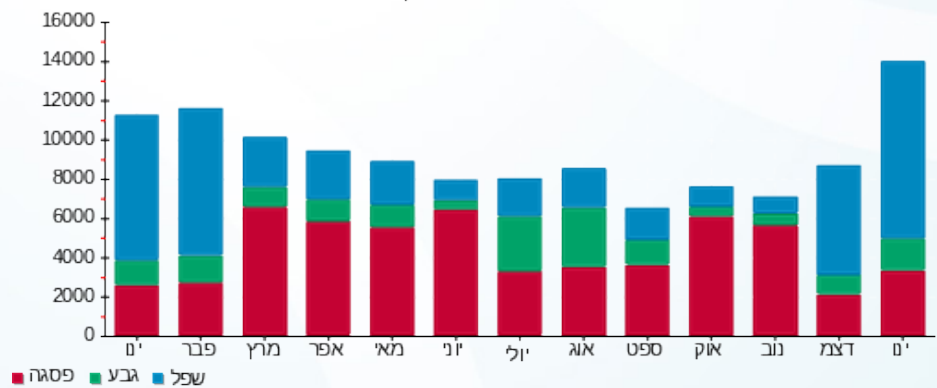

13/03/22 תאריך הפקדה:
 31/01/22 תאריך קריאה נוכחית:
 01/01/22 תאריך קריאה קודמת:

שם דייר: בזק לוח ראשי שדה חיוני ק.01
 שם אתר: עזריאלי חולון 2

לקוח/ה נכבד/ה, אנו מתכבדים להגיש את חישוב צריכת החשמל לתקופה 01/01/22 - 31/01/22:

קומה 01 בזק לוח ראשי שדה חיוני - 1 - 19051887(3x160)

סוג תעריף	סוג צריכה	קריאה קודמת	קריאה נוכחית	סה"כ צריכה בקוט"ש	מחיר לקוט"ש בא"ג	סה"כ לתשלום
פרטי חשבון עבור תאריכים:						
777	פסגה	01/01/22	31/01/22	313.20	87.59	274.33 ₪
778	גבע	4,741.10	4,894.90	153.80	53.68	82.56 ₪
779	שפל	15,021.10	16,215.10	1,194.00	33.94	405.24 ₪

סה"כ לדייר:

פסגה	גבע	שפל	סה"כ	שיא ביקוש
313.20	153.80	1,194.00	1,661.00	195.06
274.33 ₪	82.56 ₪	405.24 ₪	762.14 ₪	

סה"כ צריכה
 סה"כ לתשלום

211.60 ₪	תשלום קבוע	
30.19 ₪	תשלום עבור גודל חיבור בKVA (3x160)	
1,003.93 ₪	סה"כ לתשלום	לא כולל מע"מ

התפלגות חיוב בש"ח לפי תע"ז

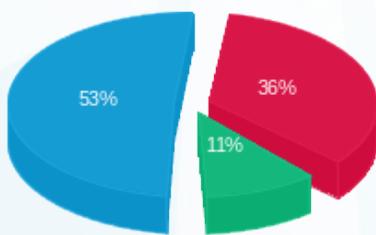

■ פסגה (274.33 ₪)
 ■ גבע (82.56 ₪)
 ■ שפל (405.24 ₪)

הסטוריית צריכה בקוט"ש

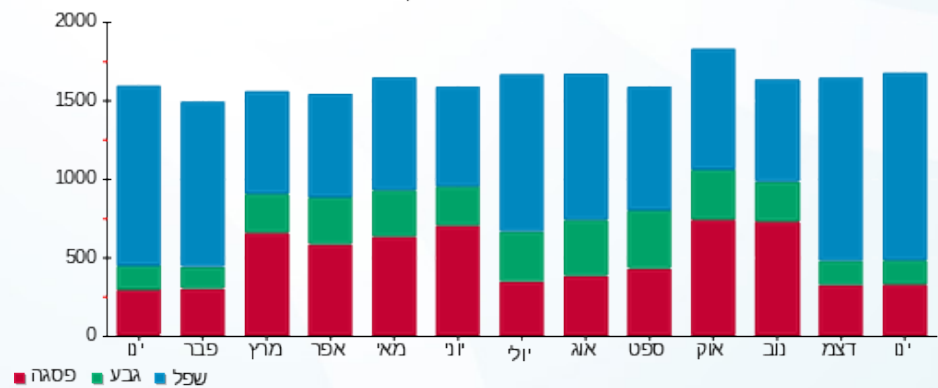

13/03/22 תאריך הפקה:
 31/01/22 תאריך קריאה נוכחית:
 01/01/22 תאריך קריאה קודמת:

שם דייר: בזק לוח ראשי שדה חיוני ק.02
 שם אתר: עזריאלי חולון 2

לקוח/ה נכבד/ה, אנו מתכבדים להגיש את חישוב צריכת החשמל לתקופה 01/01/22 - 31/01/22:

קומה 02 בזק לוח ראשי שדה חיוני - 1 - 19051806(3x160)

סוג תעריף	סוג צריכה	קריאה קודמת	קריאה נוכחית	סה"כ צריכה בקוט"ש	מחיר לקוט"ש בא"ג	סה"כ לתשלום
פרטי חשבון עבור תאריכים:						
777	פסגה	01/01/22	31/01/22	358.10	87.59	313.66 ₪
778	גבע	5,382.50	5,560.20	177.70	53.68	95.39 ₪
779	שפל	17,132.70	18,482.40	1,349.70	33.94	458.09 ₪

סה"כ לדייר:

פסגה	גבע	שפל	סה"כ	שיא ביקוש
358.10	177.70	1,349.70	1,885.50	194.38
₪ 313.66	₪ 95.39	₪ 458.09	₪ 867.14	

סה"כ צריכה
 סה"כ לתשלום

211.60 ₪	תשלום קבוע	
30.19 ₪	תשלום עבור גודל חיבור בKVA (3x160)	
1,108.93 ₪	סה"כ לתשלום	לא כולל מע"מ

התפלגות חיוב בש"ח לפי תע"ז

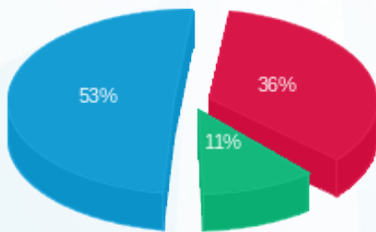

פסגה (₪ 313.66) 53%
 גבע (₪ 95.39) 11%
 שפל (₪ 458.09) 36%

הסטוריית צריכה בקוט"ש

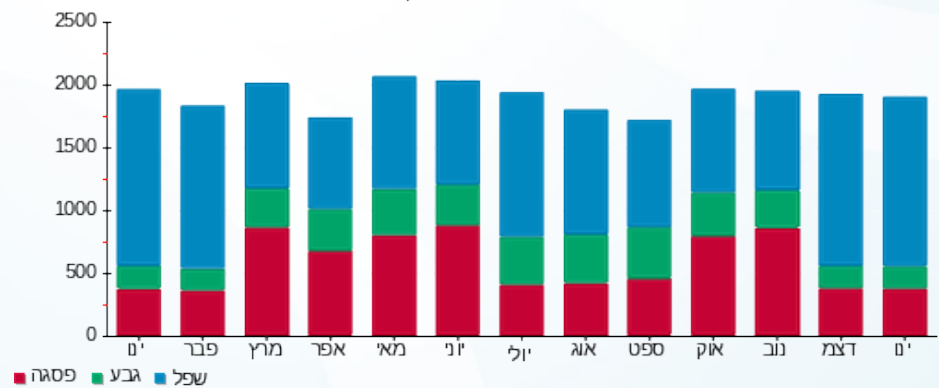

13/03/22 תאריך הפקה:
 31/01/22 תאריך קריאה נוכחית:
 01/01/22 תאריך קריאה קודמת:

שם דייר: בזק לוח ראשי שדה חיוני ק.03
 שם אתר: עזריאלי חולון 2

לקוח/ה נכבד/ה, אנו מתכבדים להגיש את חישוב צריכת החשמל לתקופה 01/01/22 - 31/01/22:

קומה 03 בזק לוח ראשי שדה חיוני - 1 - 19051886(3x160)

סוג תעריף	סוג צריכה	קריאה קודמת	קריאה נוכחית	סה"כ צריכה בקוט"ש	מחיר לקוט"ש בא"ג	סה"כ לתשלום
פרטי חשבון עבור תאריכים:						
777	פסגה	01/01/22	31/01/22	335.30	87.59	293.69 ₪
778	גבע	5,043.60	5,207.50	163.90	53.68	87.98 ₪
779	שפל	16,273.10	17,529.90	1,256.80	33.94	426.56 ₪

סה"כ לדייר:

פסגה	גבע	שפל	סה"כ	שיא ביקוש
335.30	163.90	1,256.80	1,756.00	194.66
293.69 ₪	87.98 ₪	426.56 ₪	808.23 ₪	

סה"כ צריכה
 סה"כ לתשלום

211.60 ₪	תשלום קבוע	
30.19 ₪	תשלום עבור גודל חיבור בKVA (3x160)	
1,050.02 ₪	סה"כ לתשלום	לא כולל מע"מ

התפלגות חיוב בש"ח לפי תעו"ז

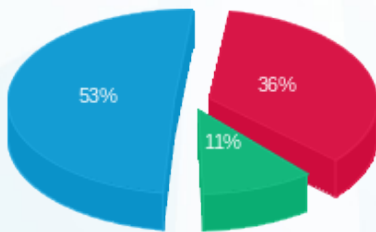

■ פסגה (293.69 ₪)
 ■ גבע (87.98 ₪)
 ■ שפל (426.56 ₪)

הסטוריית צריכה בקוט"ש

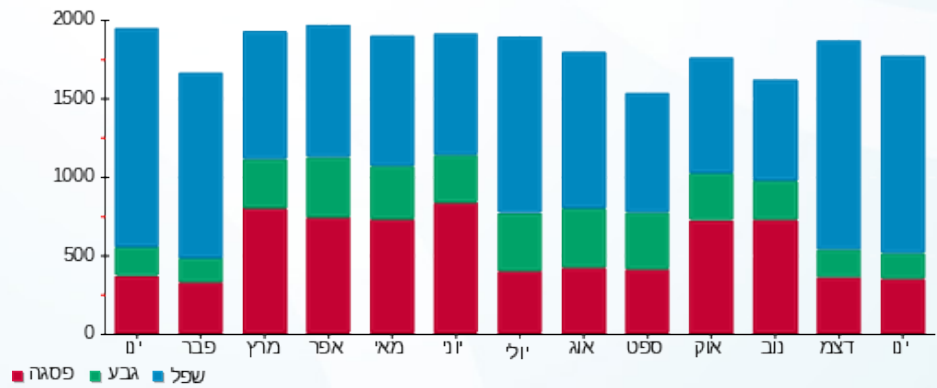

13/03/22 תאריך הפקה:
 31/01/22 תאריך קריאה נוכחית:
 01/01/22 תאריך קריאה קודמת:

שם דייר: בזק לוח ראשי שדה חיוני ק.04
 שם אתר: עזריאלי חולון 2

לקוח/ה נכבד/ה, אנו מתכבדים להגיש את חישוב צריכת החשמל לתקופה 01/01/22 - 31/01/22:

קומה 04 בזק לוח ראשי שדה חיוני - 1 - 19051893(3x160)

סוג תעריף	סוג צריכה	קריאה קודמת	קריאה נוכחית	סה"כ צריכה בקוט"ש	מחיר לקוט"ש בא"ג	סה"כ לתשלום
פרטי חשבון עבור תאריכים:						
777	פסגה	01/01/22	31/01/22	318.80	87.59	279.24 ₪
778	גבע	5,072.10	5,229.40	157.30	53.68	84.44 ₪
779	שפל	16,225.90	17,430.90	1,205.00	33.94	408.98 ₪

סה"כ לדייר:

פסגה	גבע	שפל	סה"כ	שיא ביקוש
318.80	157.30	1,205.00	1,681.10	194.66
279.24 ₪	84.44 ₪	408.98 ₪	772.65 ₪	

סה"כ צריכה
 סה"כ לתשלום

211.60 ₪	תשלום קבוע	
30.19 ₪	תשלום עבור גודל חיבור בKVA (3x160)	
1,014.44 ₪	סה"כ לתשלום	לא כולל מע"מ

התפלגות חיוב בש"ח לפי תע"ז

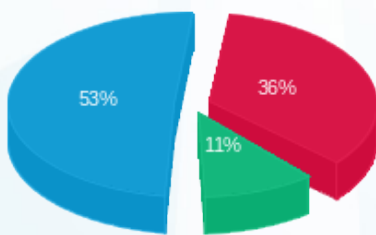

■ פסגה (279.24 ₪)
 ■ גבע (84.44 ₪)
 ■ שפל (408.98 ₪)

הסטוריית צריכה בקוט"ש

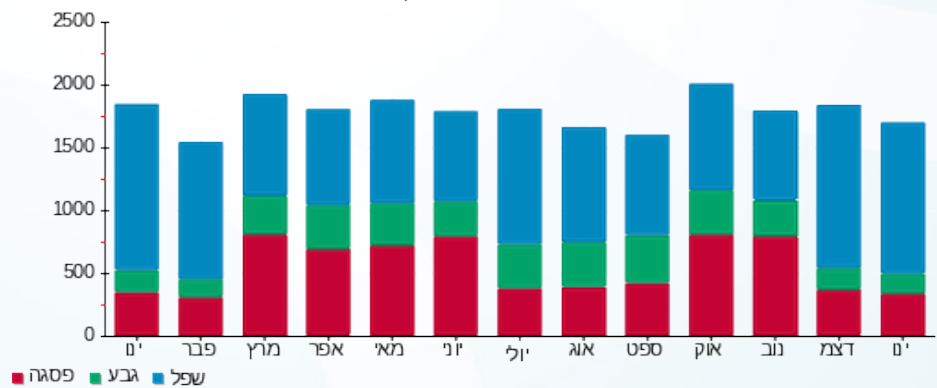



13/03/22

תאריך הפקה:

שם דייר: בזק לוח ראשי שדה חיוני ק.05

31/01/22

תאריך קריאה נוכחית:

שם אתר: עזריאלי חולון 2

01/01/22

תאריך קריאה קודמת:

לקוח/ה נכבד/ה, אנו מתכבדים להגיש את חישוב צריכת החשמל לתקופה 01/01/22 - 31/01/22:

קומה 05 בזק לוח ראשי שדה חיוני - 1 - 19051885(3x160)

סוג תעריף	סוג צריכה	קריאה קודמת	קריאה נוכחית	סה"כ צריכה בקוט"ש	מחיר לקוט"ש בא"ג	סה"כ לתשלום
		01/01/22	31/01/22			
777	פסגה	9,938.20	10,277.20	339.00	87.59	296.93 ₪
778	גבע	5,169.70	5,336.10	166.40	53.68	89.32 ₪
779	שפל	16,618.90	17,890.50	1,271.60	33.94	431.58 ₪

סה"כ לדייר:

פסגה	גבע	שפל	סה"כ	שיא ביקוש
339.00	166.40	1,271.60	1,777.00	194.41
296.93 ₪	89.32 ₪	431.58 ₪	817.83 ₪	

סה"כ צריכה

סה"כ לתשלום

211.60 ₪	תשלום קבוע	
30.19 ₪	תשלום עבור גודל חיבור בKVA (3x160)	
1,059.63 ₪	סה"כ לתשלום	לא כולל מע"מ

התפלגות חיוב בש"ח לפי תעו"ז

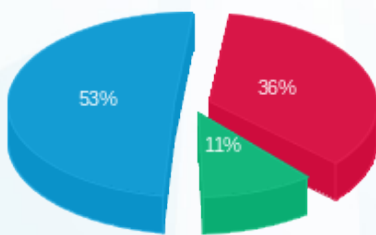

- פסגה (296.93 ₪) 53%
- גבע (89.32 ₪) 11%
- שפל (431.58 ₪) 36%

הסטוריית צריכה בקוט"ש

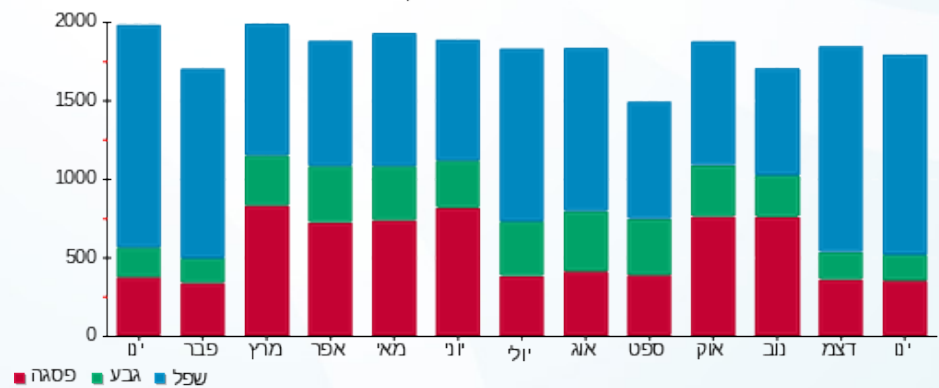

13/03/22 תאריך הפקה:
 31/01/22 תאריך קריאה נוכחית:
 01/01/22 תאריך קריאה קודמת:

שם דייר: בזק לוח ראשי שדה חיוני ק.06
 שם אתר: עזריאלי חולון 2

לקוח/ה נכבד/ה, אנו מתכבדים להגיש את חישוב צריכת החשמל לתקופה 01/01/22 - 31/01/22:

קומה 06 בזק לוח ראשי שדה חיוני - 1 - 19050706(3x160)

סוג תעריף	סוג צריכה	קריאה קודמת	קריאה נוכחית	סה"כ צריכה בקוט"ש	מחיר לקוט"ש בא"ג	סה"כ לתשלום
פרטי חשבון עבור תאריכים:						
777	פסגה	01/01/22	31/01/22	297.90	87.59	260.93 ₪
778	גבע	4,394.70	4,539.10	144.40	53.68	77.51 ₪
779	שפל	14,089.10	15,202.50	1,113.40	33.94	377.89 ₪

סה"כ לדייר:

פסגה	גבע	שפל	סה"כ	שיא ביקוש
297.90	144.40	1,113.40	1,555.70	194.73
260.93 ₪	77.51 ₪	377.89 ₪	716.33 ₪	

סה"כ צריכה
 סה"כ לתשלום

211.60 ₪	תשלום קבוע	
30.19 ₪	תשלום עבור גודל חיבור בKVA (3x160)	
958.12 ₪	סה"כ לתשלום	לא כולל מע"מ

התפלגות חיוב בש"ח לפי תעו"ז

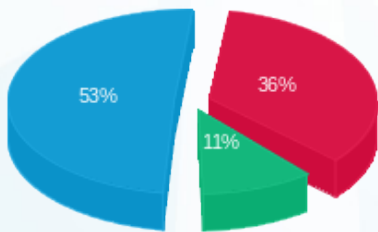

■ פסגה (260.93 ₪)
 ■ גבע (77.51 ₪)
 ■ שפל (377.89 ₪)

הסטוריית צריכה בקוט"ש

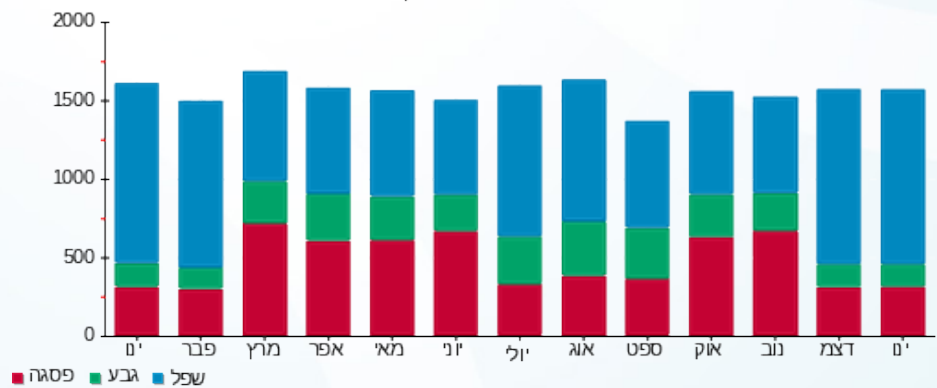

13/03/22 תאריך הפקה:
 31/01/22 תאריך קריאה נוכחית:
 01/01/22 תאריך קריאה קודמת:

שם דייר: בזק לוח ראשי שדה חיוני ק.07
 שם אתר: עזריאלי חולון 2

לקוח/ה נכבד/ה, אנו מתכבדים להגיש את חישוב צריכת החשמל לתקופה 01/01/22 - 31/01/22:

קומה 07 בזק לוח ראשי שדה חיוני - 1 - 19051822(3x160)

סוג תעריף	סוג צריכה	קריאה קודמת	קריאה נוכחית	סה"כ צריכה בקוט"ש	מחיר לקוט"ש בא"ג	סה"כ לתשלום
פרטי חשבון עבור תאריכים:						
777	פסגה	01/01/22	31/01/22	318.40	87.59	278.89 ₪
778	גבע	4,983.60	5,138.80	155.20	53.68	83.31 ₪
779	שפל	16,158.40	17,372.60	1,214.20	33.94	412.10 ₪

סה"כ לדייר:

פסגה	גבע	שפל	סה"כ	שיא ביקוש
318.40	155.20	1,214.20	1,687.80	195.00
278.89 ₪	83.31 ₪	412.10 ₪	774.30 ₪	

סה"כ צריכה
 סה"כ לתשלום

211.60 ₪	תשלום קבוע	
30.19 ₪	תשלום עבור גודל חיבור בKVA (3x160)	
1,016.09 ₪	סה"כ לתשלום	לא כולל מע"מ

התפלגות חיוב בש"ח לפי תעו"ז

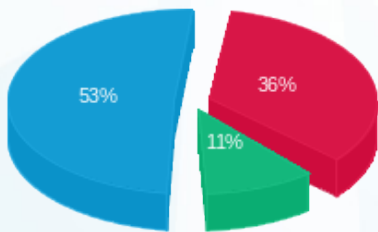

פסגה (278.89 ₪) 53%
 גבע (83.31 ₪) 36%
 שפל (412.10 ₪) 11%

הסטוריית צריכה בקוט"ש

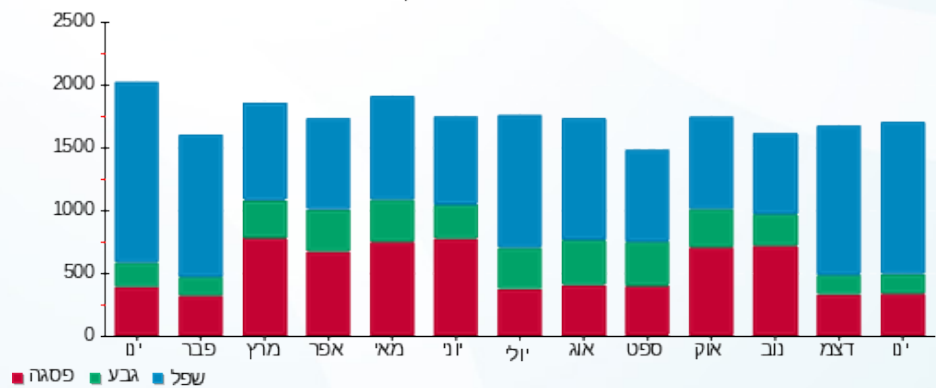



13/03/22

תאריך הפקה:

שם דייר: בזק מעלית מס' 1

31/01/22

תאריך קריאה נוכחית:

שם אתר: עזריאלי חולון 2

01/01/22

תאריך קריאה קודמת:

לקוח/ה נכבד/ה, אנו מתכבדים להגיש את חישוב צריכת החשמל לתקופה 01/01/22 - 31/01/22:

בזק מעלית מס' 1 - 1 - 19093420(3x63)

סוג תעריף	סוג צריכה	קריאה קודמת	קריאה נוכחית	סה"כ צריכה בקוט"ש	מחיר לקוט"ש בא"ג	סה"כ לתשלום
פרטי חשבון עבור תאריכים:						
777	פסגה	01/01/22	31/01/22	108.70	87.59	95.21 ₪
778	גבע	1,552.00	1,663.30	111.30	53.68	59.75 ₪
779	שפל	3,549.90	4,124.20	574.30	33.94	194.92 ₪

סה"כ לדייר:

פסגה	גבע	שפל	סה"כ	שיא ביקוש
108.70	111.30	574.30	794.30	196.35
95.21 ₪	59.75 ₪	194.92 ₪	349.87 ₪	

סה"כ צריכה

סה"כ לתשלום

211.60 ₪	תשלום קבוע	
11.89 ₪	תשלום עבור גודל חיבור בKVA (3x63)	
573.36 ₪	סה"כ לתשלום	לא כולל מע"מ

התפלגות חיוב בש"ח לפי תעו"ז

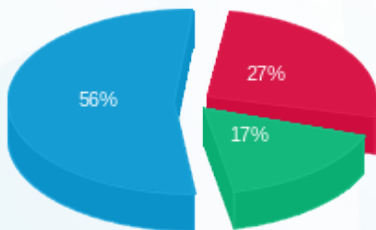

- פסגה (95.21 ₪)
- גבע (59.75 ₪)
- שפל (194.92 ₪)

הסטוריית צריכה בקוט"ש

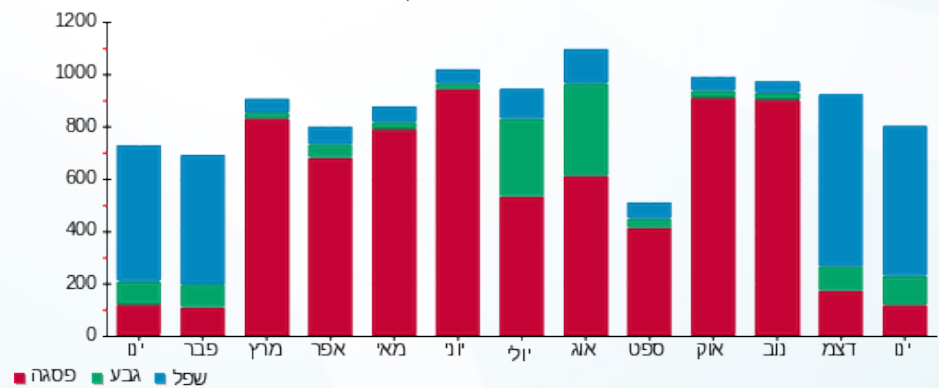



13/03/22

תאריך הפקה:

שם דייר: בזק מעלית מס' 2

31/01/22

תאריך קריאה נוכחית:

שם אתר: עזריאלי חולון 2

01/01/22

תאריך קריאה קודמת:

לקוח/ה נכבד/ה, אנו מתכבדים להגיש את חישוב צריכת החשמל לתקופה 01/01/22 - 31/01/22:

בזק מעלית מס' 2 - 2 - 19093420(3x63)

סוג תעריף	סוג צריכה	קריאה קודמת	קריאה נוכחית	סה"כ צריכה בקוט"ש	מחיר לקוט"ש בא"ג	סה"כ לתשלום
פרטי חשבון עבור תאריכים:						
777	פסגה	01/01/22	31/01/22	139.00	87.59	121.75 ₪
778	גבע	1,811.50	1,935.30	123.80	53.68	66.46 ₪
779	שפל	4,288.10	4,950.90	662.80	33.94	224.95 ₪

סה"כ לדייר:

פסגה	גבע	שפל	סה"כ	שיא ביקוש
139.00	123.80	662.80	925.60	196.29
121.75 ₪	66.46 ₪	224.95 ₪	413.16 ₪	

סה"כ צריכה

סה"כ לתשלום

211.60 ₪	תשלום קבוע	
11.89 ₪	תשלום עבור גודל חיבור בKVA (3x63)	
636.65 ₪	סה"כ לתשלום	לא כולל מע"מ

התפלגות חיוב בש"ח לפי תעו"ז

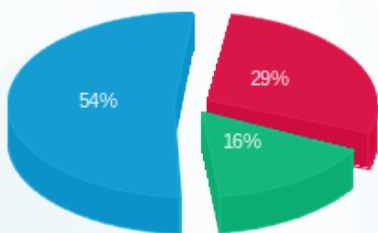

- פסגה (121.75 ₪) 54%
- גבע (66.46 ₪) 16%
- שפל (224.95 ₪) 29%

הסטוריית צריכה בקוט"ש

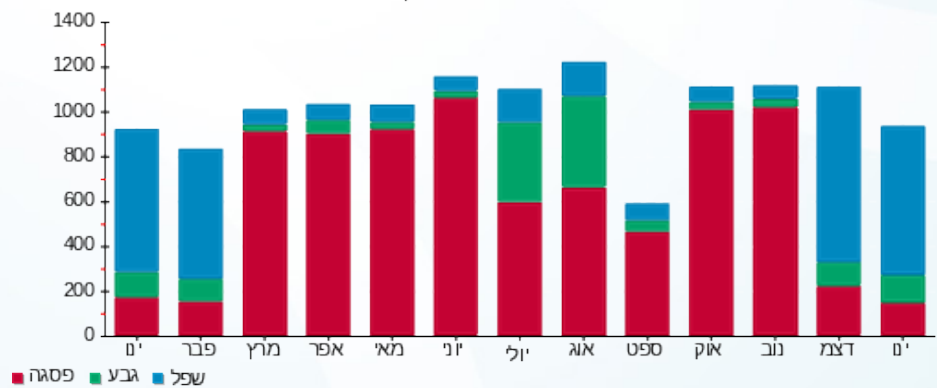

13/03/22 תאריך הפקה:
 31/01/22 תאריך קריאה נוכחית:
 01/01/22 תאריך קריאה קודמת:

שם דייר: בזק מעלית מס' 3
 שם אתר: עזריאלי חולון 2

לקוח/ה נכבד/ה, אנו מתכבדים להגיש את חישוב צריכת החשמל לתקופה 01/01/22 - 31/01/22:

בזק מעלית מס' 3 - 3 - 19093420(3x63)

סוג תעריף	סוג צריכה	קריאה קודמת	קריאה נוכחית	סה"כ צריכה בקוט"ש	מחיר לקוט"ש בא"ג	סה"כ לתשלום
פרטי חשבון עבור תאריכים:						
777	פסגה	01/01/22	31/01/22	16.30	87.59	14.28 ₪
778	גבע	659.60	667.50	7.90	53.68	4.24 ₪
779	שפל	1,872.60	1,938.30	65.70	33.94	22.30 ₪

סה"כ לדייר:

פסגה	גבע	שפל	סה"כ	שיא ביקוש
16.30	7.90	65.70	89.90	196.44
14.28 ₪	4.24 ₪	22.30 ₪	40.82 ₪	

סה"כ צריכה
 סה"כ לתשלום

211.60 ₪	תשלום קבוע	
11.89 ₪	תשלום עבור גודל חיבור בKVA (3x63)	
264.30 ₪	סה"כ לתשלום	לא כולל מע"מ

התפלגות חיוב בש"ח לפי תעו"ז

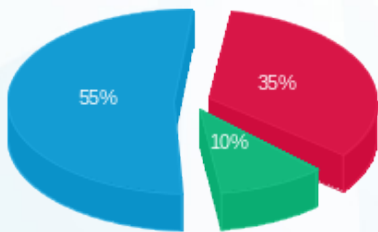

■ פסגה (14.28 ₪)
 ■ גבע (4.24 ₪)
 ■ שפל (22.30 ₪)

הסטוריית צריכה בקוט"ש

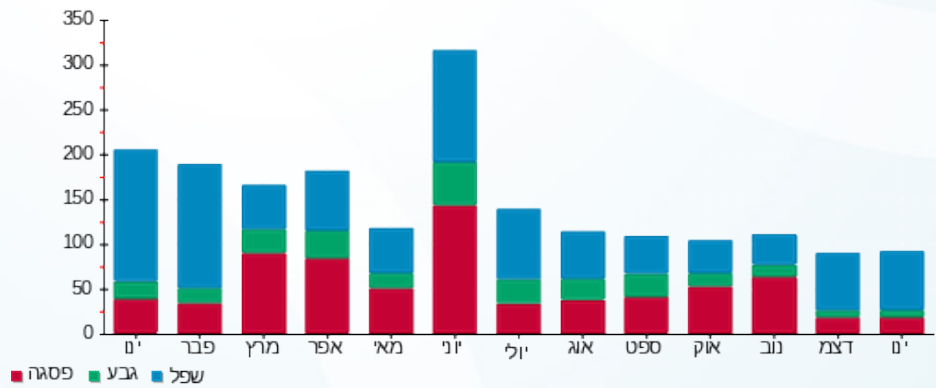

■ פסגה ■ גבע ■ שפל



13/03/22

תאריך הפקה:

שם דייר: בזק מעלית מס' 4

31/01/22

תאריך קריאה נוכחית:

שם אתר: עזריאלי חולון 2

01/01/22

תאריך קריאה קודמת:

לקוח/ה נכבד/ה, אנו מתכבדים להגיש את חישוב צריכת החשמל לתקופה 01/01/22 - 31/01/22:

בזק מעלית מס' 4 - 4 - 19093420(3x63)

סוג תעריף	סוג צריכה	קריאה קודמת	קריאה נוכחית	סה"כ צריכה בקוט"ש	מחיר לקוט"ש בא"ג	סה"כ לתשלום
פרטי חשבון עבור תאריכים:						
777	פסגה	01/01/22	31/01/22	160.70	87.59	140.76 ₪
778	גבע	1,661.90	1,766.00	104.10	53.68	55.88 ₪
779	שפל	3,884.30	4,438.90	554.60	33.94	188.23 ₪

סה"כ לדייר:

פסגה	גבע	שפל	סה"כ	שיא ביקוש
160.70	104.10	554.60	819.40	196.31
140.76 ₪	55.88 ₪	188.23 ₪	384.87 ₪	

סה"כ צריכה

סה"כ לתשלום

211.60 ₪	תשלום קבוע	
11.89 ₪	תשלום עבור גודל חיבור בKVA (3x63)	
608.36 ₪	סה"כ לתשלום	לא כולל מע"מ

התפלגות חיוב בש"ח לפי תע"ז

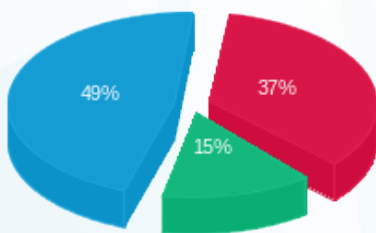

- פסגה (140.76 ₪) 49%
- גבע (55.88 ₪) 15%
- שפל (188.23 ₪) 37%

הסטוריית צריכה בקוט"ש

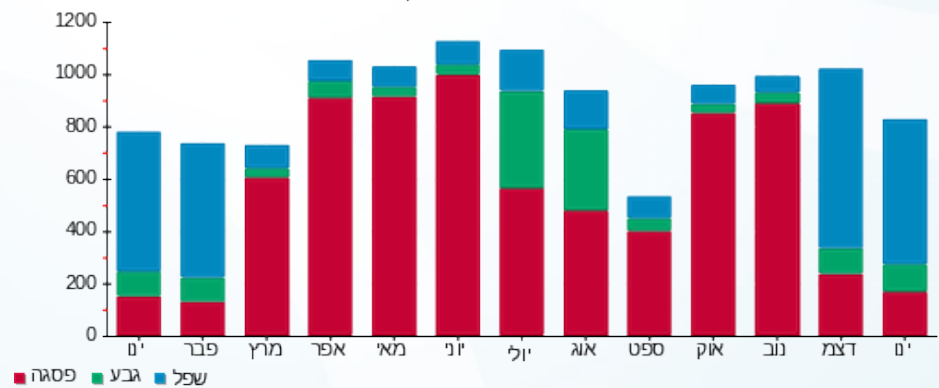



13/03/22

תאריך הפקה:

שם דייר: בזק מעלית מס' 5

31/01/22

תאריך קריאה נוכחית:

שם אתר: עזריאלי חולון 2

01/01/22

תאריך קריאה קודמת:

לקוח/ה נכבד/ה, אנו מתכבדים להגיש את חישוב צריכת החשמל לתקופה 01/01/22 - 31/01/22:

בזק מעלית מס' 5 - 1 - 19093419(3x63)

סוג תעריף	סוג צריכה	קריאה קודמת	קריאה נוכחית	סה"כ צריכה בקוט"ש	מחיר לקוט"ש בא"ג	סה"כ לתשלום
פרטי חשבון עבור תאריכים:						
777	פסגה	01/01/22	31/01/22	201.50	87.59	176.49 ₪
778	גבע	2,328.20	2,466.50	138.30	53.68	74.24 ₪
779	שפל	5,101.60	5,825.50	723.90	33.94	245.69 ₪

סה"כ לדייר:

פסגה	גבע	שפל	סה"כ	שיא ביקוש
201.50	138.30	723.90	1,063.70	196.42
176.49 ₪	74.24 ₪	245.69 ₪	496.42 ₪	

סה"כ צריכה

סה"כ לתשלום

211.60 ₪	תשלום קבוע	
11.89 ₪	תשלום עבור גודל חיבור בKVA (3x63)	
719.91 ₪	סה"כ לתשלום	לא כולל מע"מ

התפלגות חיוב בש"ח לפי תעו"ז

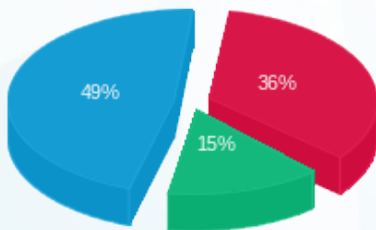

- פסגה (176.49 ₪) 49%
- גבע (74.24 ₪) 36%
- שפל (245.69 ₪) 15%

הסטוריית צריכה בקוט"ש

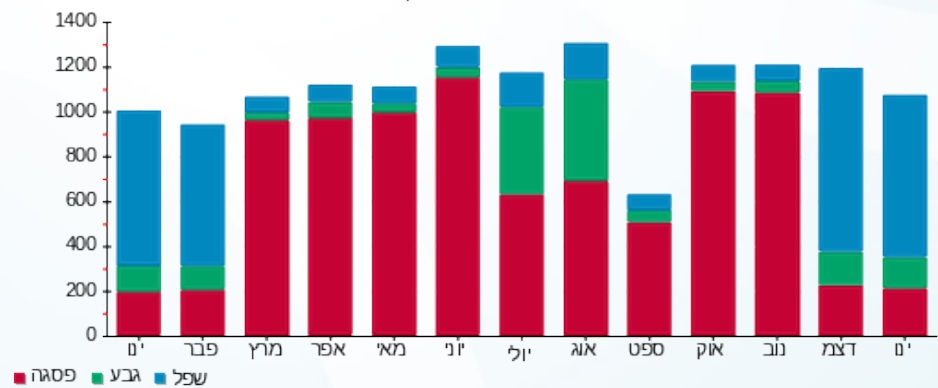



13/03/22

תאריך הפקה:

שם דייר: בזק מעלית מס' 7

31/01/22

תאריך קריאה נוכחית:

שם אתר: עזריאלי חולון 2

01/01/22

תאריך קריאה קודמת:

לקוח/ה נכבד/ה, אנו מתכבדים להגיש את חישוב צריכת החשמל לתקופה 01/01/22 - 31/01/22:

בזק מעלית מס' 7 - 3 - 19093419(3x63)

סוג תעריף	סוג צריכה	קריאה קודמת	קריאה נוכחית	סה"כ צריכה בקוט"ש	מחיר לקוט"ש בא"ג	סה"כ לתשלום
פרטי חשבון עבור תאריכים:						
777	פסגה	01/01/22	31/01/22	2,113.30	87.59	184.70 ₪
778	גבע	946.40	973.90	27.50	53.68	14.76 ₪
779	שפל	2,152.00	2,361.00	209.00	33.94	70.93 ₪

סה"כ לדייר:

פסגה	גבע	שפל	סה"כ	שיא ביקוש
55.60	27.50	209.00	292.10	196.22
184.70 ₪	14.76 ₪	70.93 ₪	134.40 ₪	

סה"כ צריכה

סה"כ לתשלום

211.60 ₪	תשלום קבוע	
11.89 ₪	תשלום עבור גודל חיבור בKVA (3x63)	
357.88 ₪	סה"כ לתשלום	לא כולל מע"מ

התפלגות חיוב בש"ח לפי תעו"ז

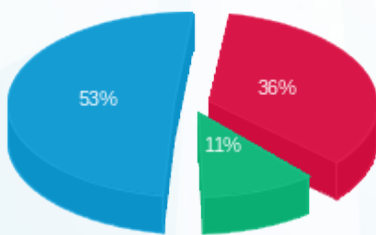

■ פסגה (184.70 ₪)
■ גבע (14.76 ₪)
■ שפל (70.93 ₪)

הסטוריית צריכה בקוט"ש

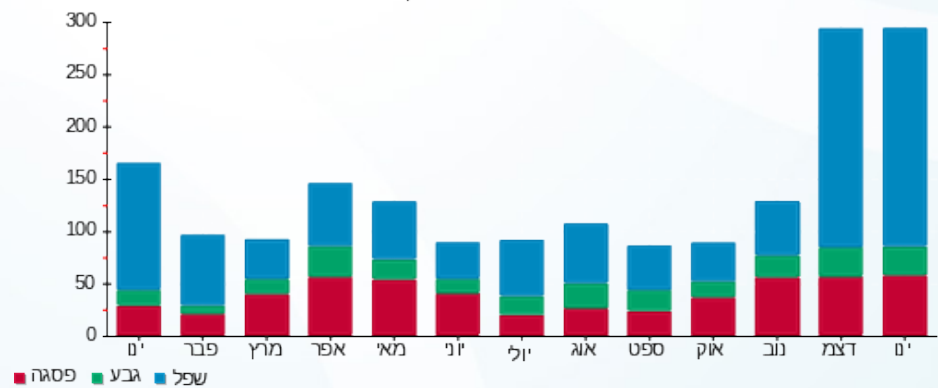

13/03/22 תאריך הפקה:
 31/01/22 תאריך קריאה נוכחית:
 01/01/22 תאריך קריאה קודמת:

שם דייר: בזק מעלית מס' 8
 שם אתר: עזריאלי חולון 2

לקוח/ה נכבד/ה, אנו מתכבדים להגיש את חישוב צריכת החשמל לתקופה 01/01/22 - 31/01/22:

בזק מעלית מס' 8 - 2 - 19093419(3x63)

סוג תעריף	סוג צריכה	קריאה קודמת	קריאה נוכחית	סה"כ צריכה בקוט"ש	מחיר לקוט"ש בא"ג	סה"כ לתשלום
פרטי חשבון עבור תאריכים:						
777	פסגה	01/01/22	31/01/22	16.60	87.59	14.54 ₪
778	גבע	1,002.50	1,010.80	8.30	53.68	4.46 ₪
779	שפל	2,522.40	2,586.10	63.70	33.94	21.62 ₪

סה"כ לדייר:

פסגה	גבע	שפל	סה"כ	שיא ביקוש
16.60	8.30	63.70	88.60	196.42
14.54 ₪	4.46 ₪	21.62 ₪	40.62 ₪	

סה"כ צריכה
 סה"כ לתשלום

211.60 ₪	תשלום קבוע	
11.89 ₪	תשלום עבור גודל חיבור בKVA (3x63)	
264.10 ₪	סה"כ לתשלום	לא כולל מע"מ

התפלגות חיוב בש"ח לפי תעו"ז

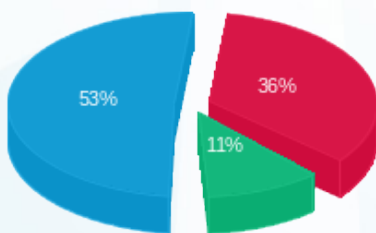

■ פסגה (14.54 ₪)
 ■ גבע (4.46 ₪)
 ■ שפל (21.62 ₪)

הסטוריית צריכה בקוט"ש

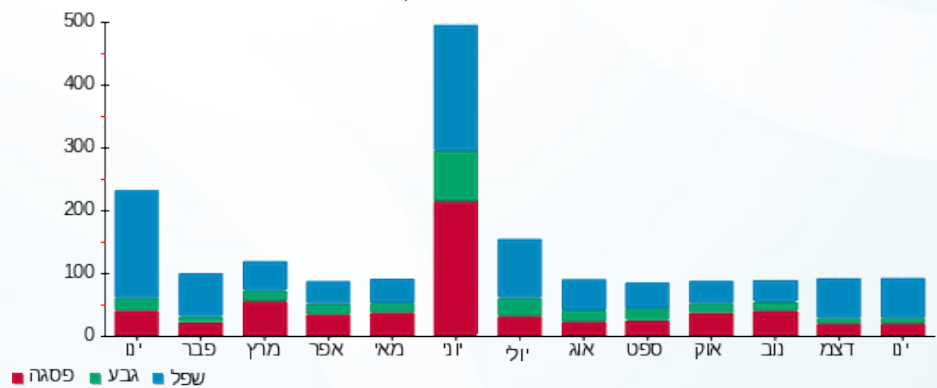



13/03/22 תאריך הפקה:
 31/01/22 תאריך קריאה נוכחית:
 01/01/22 תאריך קריאה קודמת:

שם דייר: בזק סה"כ
 שם אתר: עזריאלי חולון 2

לקוח/ה נכבד/ה, אנו מתכבדים להגיש את חישוב צריכת החשמל לתקופה 01/01/22 - 31/01/22:
ראשי שנאי 2 - 1 - 17312765 (3x4000)

סוג תעריף	סוג צריכה	קריאה קודמת	קריאה נוכחית	סה"כ צריכה בקוט"ש	מחיר לקוט"ש בא"ג	סה"כ לתשלום
פרטי חשבון עבור תאריכים:			01/01/22	31/01/22		
777	פסגה	454,309.00	467,330.50	13,021.50	87.59	11,405.53 ₪
778	גבע	165,997.00	174,376.50	8,379.50	53.68	4,498.12 ₪
779	שפל	568,741.00	620,023.00	51,282.00	33.94	17,405.11 ₪

תאורת חניון - ראשי שדה בלתי חיוני 1 - 19051823 (3x160)

סוג תעריף	סוג צריכה	קריאה קודמת	קריאה נוכחית	סה"כ צריכה בקוט"ש	מחיר לקוט"ש בא"ג	סה"כ לתשלום
פרטי חשבון עבור תאריכים:			01/01/22	31/01/22		
777	פסגה	5,596.40	5,873.00	-276.60	87.59	-242.27 ₪
778	גבע	2,868.20	3,004.60	-136.40	53.68	-73.22 ₪
779	שפל	9,110.40	10,149.60	-1,039.20	33.94	-352.70 ₪

ראשי שנאי 3 - 1 - 19051899 (3x4000)

סוג תעריף	סוג צריכה	קריאה קודמת	קריאה נוכחית	סה"כ צריכה בקוט"ש	מחיר לקוט"ש בא"ג	סה"כ לתשלום
פרטי חשבון עבור תאריכים:			01/01/22	31/01/22		
777	פסגה	953,540.00	976,484.00	22,944.00	87.59	20,096.65 ₪
778	גבע	361,916.00	373,392.00	11,476.00	53.68	6,160.32 ₪
779	שפל	875,472.00	959,352.00	83,880.00	33.94	28,468.87 ₪

ראשי שנאי 1 - 1 - 19093468 (3x4000)

סוג תעריף	סוג צריכה	קריאה קודמת	קריאה נוכחית	סה"כ צריכה בקוט"ש	מחיר לקוט"ש בא"ג	סה"כ לתשלום
פרטי חשבון עבור תאריכים:			01/01/22	31/01/22		
777	פסגה	950,096.00	976,132.00	26,036.00	87.59	22,804.93 ₪
778	גבע	328,808.00	345,768.00	16,960.00	53.68	9,104.13 ₪
779	שפל	885,352.00	996,700.00	111,348.00	33.94	37,791.51 ₪

סה"כ לדירה:

פסגה	גבע	שפל	סה"כ	שיא ביקוש
------	-----	-----	------	-----------





סה"כ לדירה:

פסגה	גבע	שפל	סה"כ	שיא ביקוש
61,724.90	36,679.10	245,470.80	343,874.80	500.16
₪ 54,064.84	₪ 19,689.34	₪ 83,312.79	₪ 157,066.97	

סה"כ צריכה

סה"כ לתשלום

₪ 211.60	תשלום קבוע	
₪ 2,234.22	תשלום עבור גודל חיבור בKVA (3x11840)	
₪ 159,512.79	סה"כ לתשלום	לא כולל מע"מ

התפלגות חיוב בש"ח לפי תע"ז

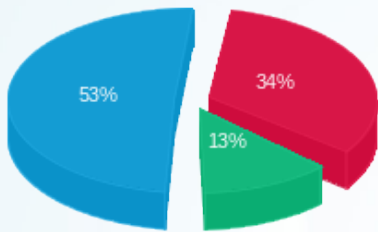

- פסגה (₪ 54,064.84)
- גבע (₪ 19,689.34)
- שפל (₪ 83,312.79)

הסטוריית צריכה בקוט"ש

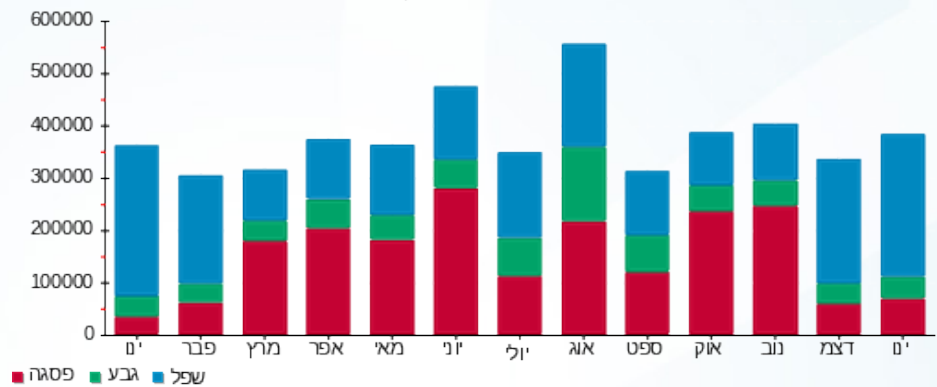

13/03/22 תאריך הפקה:
 31/01/22 תאריך קריאה נוכחית:
 01/01/22 תאריך קריאה קודמת:

שם דייר: בזק ראשי מטבח וחדר אוכל ק.קרקע
 שם אתר: עזריאלי חולון 2

לקוח/ה נכבד/ה, אנו מתכבדים להגיש את חישוב צריכת החשמל לתקופה 01/01/22 - 31/01/22:

קומת קרקע בזק ראשי מטבח וחדר אוכל - 1 - 17312633 (3x1250)

סוג תעריף	סוג צריכה	קריאה קודמת	קריאה נוכחית	סה"כ צריכה בקוט"ש	מחיר לקוט"ש בא"ג	סה"כ לתשלום
		01/01/22	31/01/22			
777	פסגה	493,438.60	508,549.20	15,110.60	87.59	13,235.37 ₪
778	גבע	187,041.80	198,463.00	11,421.20	53.68	6,130.90 ₪
779	שפל	555,602.40	629,745.40	74,143.00	33.94	25,164.13 ₪

סה"כ לדייר:

פסגה	גבע	שפל	סה"כ	שיא ביקוש
15,110.60	11,421.20	74,143.00	100,674.80	344.96
13,235.37 ₪	6,130.90 ₪	25,164.13 ₪	44,530.41 ₪	

סה"כ צריכה
סה"כ לתשלום

211.60 ₪	תשלום קבוע	
235.88 ₪	תשלום עבור גודל חיבור בKVA (3x1250)	
44,977.88 ₪	סה"כ לתשלום	לא כולל מע"מ

התפלגות חיוב בש"ח לפי תע"ז

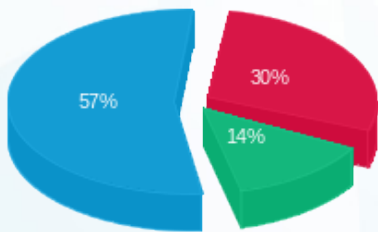

■ פסגה (13,235.37 ₪)
 ■ גבע (6,130.90 ₪)
 ■ שפל (25,164.13 ₪)

הסטוריית צריכה בקוט"ש

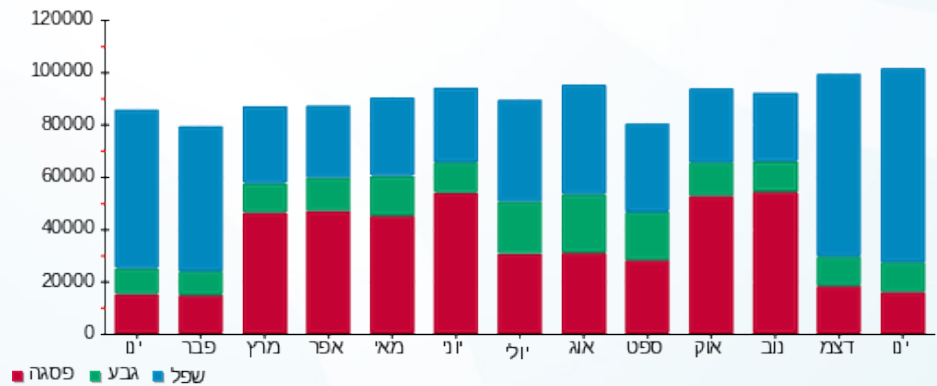



13/03/22

תאריך הפקה:

שם דייר: הזנה לבורר SHA2

31/01/22

תאריך קריאה נוכחית:

שם אתר: עזריאלי חולון 2

01/01/22

תאריך קריאה קודמת:

לקוח/ה נכבד/ה, אנו מתכבדים להגיש את חישוב צריכת החשמל לתקופה 01/01/22 - 31/01/22:

הזנה לבורר 4 - (3x25) SHA2

סה"כ לתשלום	מחיר לקוט"ש בא"ג	סה"כ צריכה בקוט"ש	קריאה נוכחית	קריאה קודמת	סוג צריכה	סוג תעריף
			31/01/22	01/01/22		פרטי חשבון עבור תאריכים:
286.73 ₪	87.59	327.35	10,896.50	10,569.15	פסגה	777
91.79 ₪	53.68	171.00	4,990.30	4,819.30	גבע	778
361.83 ₪	33.94	1,066.10	14,608.35	13,542.25	שפל	779

סה"כ לדייר:

שיא ביקוש	סה"כ	שפל	גבע	פסגה
5.53	1,564.45	1,066.10	171.00	327.35
	740.35 ₪	361.83 ₪	91.79 ₪	286.73 ₪

סה"כ צריכה

סה"כ לתשלום

211.60 ₪	תשלום קבוע	
4.72 ₪	תשלום עבור גודל חיבור בKVA (3x25)	
956.67 ₪	סה"כ לתשלום	לא כולל מע"מ

התפלגות חיוב בש"ח לפי תעו"ז

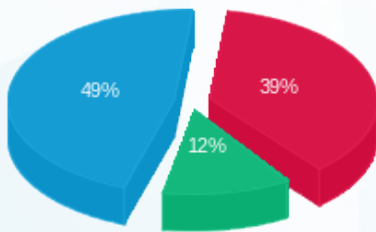

- פסגה (286.73 ₪) - 49%
- גבע (91.79 ₪) - 12%
- שפל (361.83 ₪) - 39%

הסטוריית צריכה בקוט"ש

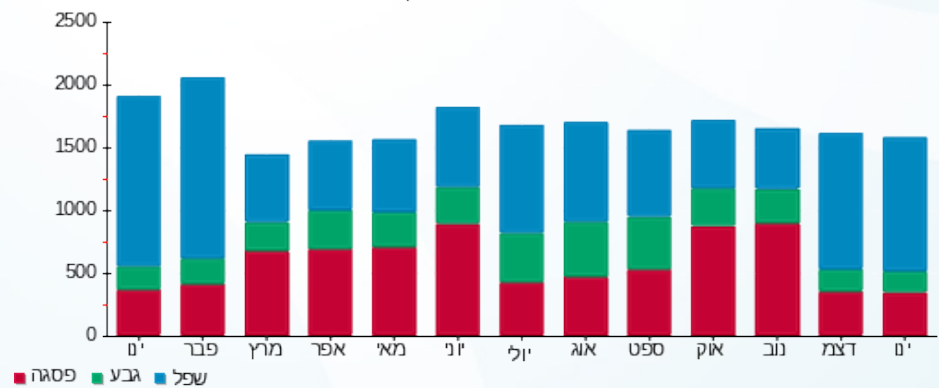



13/03/22

תאריך הפקה:

שם דייר: הזנה לבורר SHA3

31/01/22

תאריך קריאה נוכחית:

שם אתר: עזריאלי חולון 2

01/01/22

תאריך קריאה קודמת:

לקוח/ה נכבד/ה, אנו מתכבדים להגיש את חישוב צריכת החשמל לתקופה 01/01/22 - 31/01/22:

קומה 0 בזק לוח חשמל ממ"מ צפוני - 3 - 19051823(3x25)

סוג תעריף	סוג צריכה	קריאה קודמת	קריאה נוכחית	סה"כ צריכה בקוט"ש	מחיר לקוט"ש בא"ג	סה"כ לתשלום
פרטי חשבון עבור תאריכים:						
777	פסגה	01/01/22	31/01/22	58.10	87.59	50.89 ₪
778	גבע	990.10	1,027.50	37.40	53.68	20.08 ₪
779	שפל	3,341.15	3,578.95	237.80	33.94	80.71 ₪

סה"כ לדייר:

פסגה	גבע	שפל	סה"כ	שיא ביקוש
58.10	37.40	237.80	333.30	1.08
₪ 50.89	₪ 20.08	₪ 80.71	₪ 151.68	

סה"כ צריכה

סה"כ לתשלום

211.60 ₪	תשלום קבוע	
4.72 ₪	תשלום עבור גודל חיבור בKVA (3x25)	
367.99 ₪	סה"כ לתשלום	לא כולל מע"מ

התפלגות חיוב בש"ח לפי תע"ז

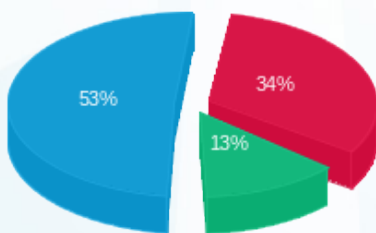

- פסגה (₪ 50.89)
- גבע (₪ 20.08)
- שפל (₪ 80.71)

הסטוריית צריכה בקוט"ש

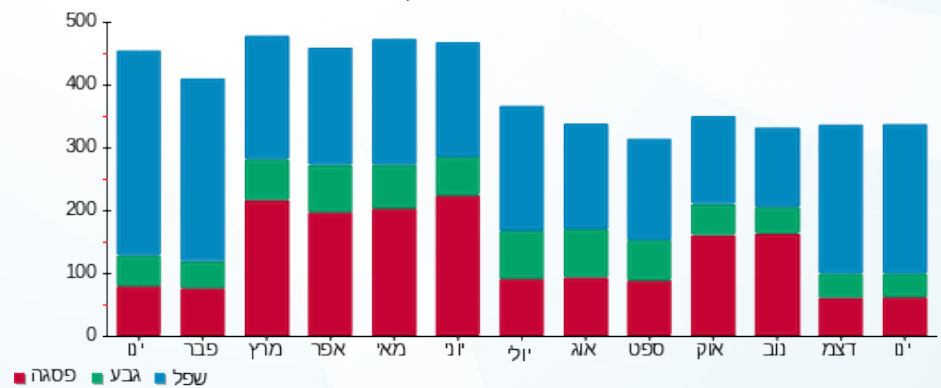

- פסגה
- גבע
- שפל





13/03/22

תאריך הפקדה:

שם דייר: חניון - לוח חלוקה EPO

31/01/22

תאריך קריאה נוכחית:

שם אתר: עזריאלי חולון 2

01/01/22

תאריך קריאה קודמת:

לקוח/ה נכבד/ה, אנו מתכבדים להגיש את חישוב צריכת החשמל לתקופה 01/01/22 - 31/01/22:

לוח חלוקה חניון 1 - EPO - (3x1250)20281936

סוג תעריף	סוג צריכה	קריאה קודמת	קריאה נוכחית	סה"כ צריכה בקוט"ש	מחיר לקוט"ש בא"ג	סה"כ לתשלום
פרטי חשבון עבור תאריכים:						
777	פסגה	01/01/22	31/01/22	1,767.80	87.59	1,548.42 ₪
778	גבע	16,084.70	16,891.80	807.10	53.68	433.25 ₪
779	שפל	48,686.50	54,867.00	6,180.50	33.94	2,097.66 ₪

סה"כ לדייר:

פסגה	גבע	שפל	סה"כ	שיא ביקוש
1,767.80	807.10	6,180.50	8,755.40	52.20
1,548.42 ₪	433.25 ₪	2,097.66 ₪	4,079.33 ₪	

סה"כ צריכה

סה"כ לתשלום

211.60 ₪	תשלום קבוע	
235.88 ₪	תשלום עבור גודל חיבור בKVA (3x1250)	
4,526.81 ₪	סה"כ לתשלום	לא כולל מע"מ

התפלגות חיוב בש"ח לפי תעו"ז

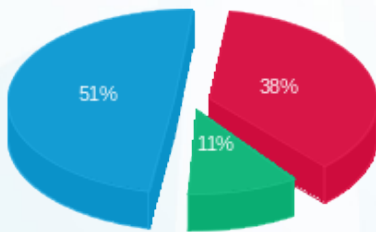

■ פסגה (1,548.42 ₪)
■ גבע (433.25 ₪)
■ שפל (2,097.66 ₪)

הסטוריית צריכה בקוט"ש

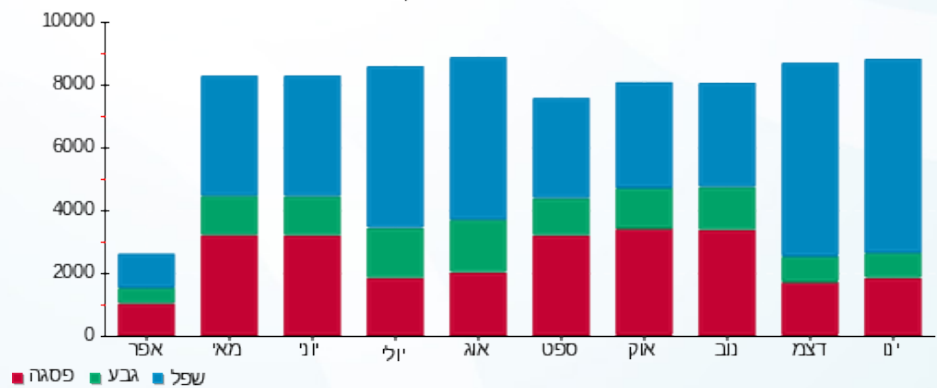

■ פסגה ■ גבע ■ שפל



13/03/22 תאריך הפקה:
 31/01/22 תאריך קריאה נוכחית:
 01/01/22 תאריך קריאה קודמת:

שם דייר: חניון - תאורת - ראשי שדה בלתי חיוני
 שם אתר: עזריאלי חולון 2

לקוח/ה נכבד/ה, אנו מתכבדים להגיש את חישוב צריכת החשמל לתקופה 01/01/22 - 31/01/22:

תאורת חניון - ראשי שדה בלתי חיוני קומה 0 - 1 - 19051823 (3x160)

סוג תעריף	סוג צריכה	קריאה קודמת	קריאה נוכחית	סה"כ צריכה בקוט"ש	מחיר לקוט"ש בא"ג	סה"כ לתשלום
		01/01/22	31/01/22			
777	פסגה	5,596.40	5,873.00	276.60	87.59	242.27 ₪
778	גבע	2,868.20	3,004.60	136.40	53.68	73.22 ₪
779	שפל	9,110.40	10,149.60	1,039.20	33.94	352.70 ₪

סה"כ לדייר:

פסגה	גבע	שפל	סה"כ	שיא ביקוש
276.60	136.40	1,039.20	1,452.20	1.97
242.27 ₪	73.22 ₪	352.70 ₪	668.20 ₪	

סה"כ צריכה
 סה"כ לתשלום

211.60 ₪	תשלום קבוע	
30.19 ₪	תשלום עבור גודל חיבור בKVA (3x160)	
909.99 ₪	סה"כ לתשלום	לא כולל מע"מ

התפלגות חיוב בש"ח לפי תעו"ז

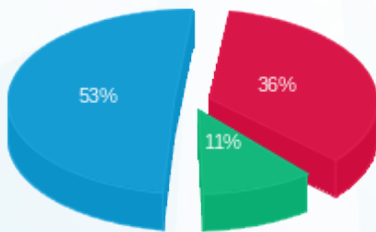

■ פסגה (242.27 ₪)
 ■ גבע (73.22 ₪)
 ■ שפל (352.70 ₪)

הסטוריית צריכה בקוט"ש

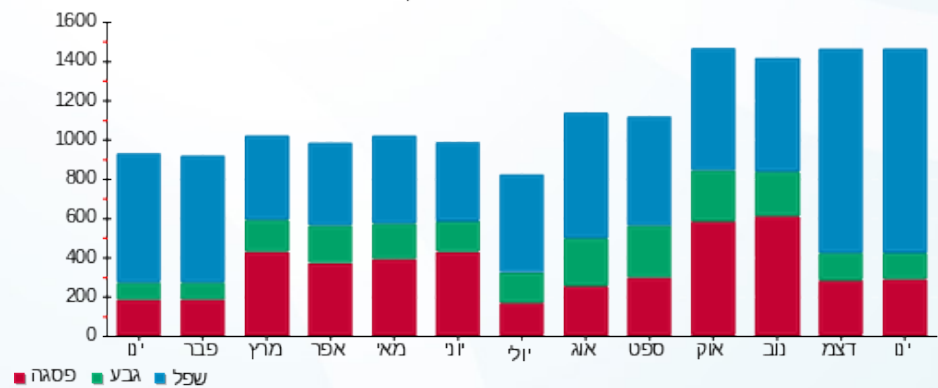

13/03/22

תאריך הפקה:

שם דייר: חניון - תאורת 01- לוח ב.חיוני ראשי מעגלים FC101-FC110

31/01/22

תאריך קריאה נוכחי:

שם אתר: עזריאלי חולון 2

01/01/22

תאריך קריאה קודמת:

לקוח/ה נכבד/ה, אנו מתכבדים להגיש את חישוב צריכת החשמל לתקופה 01/01/22 - 31/01/22:

תאורת חניה - ראשי מעגלים FC101-FC110 לוח ב.חיוני חניון 1 - 1 - 20281884 (3x40)

סוג תעריף	סוג צריכה	קריאה קודמת	קריאה נוכחית	סה"כ צריכה בקוט"ש	מחיר לקוט"ש בא"ג	סה"כ לתשלום
פרטי חשבון עבור תאריכים:						
		01/01/22	31/01/22			
777	פסגה	287.30	287.30	0.00	87.59	0.00 ₪
778	גבע	172.50	172.50	0.00	53.68	0.00 ₪
779	שפל	478.80	478.80	0.00	33.94	0.00 ₪

סה"כ לדייר:

פסגה	גבע	שפל	סה"כ	שיא ביקוש
0.00	0.00	0.00	0.00	0.18
0.00 ₪	0.00 ₪	0.00 ₪	0.00 ₪	

סה"כ צריכה

סה"כ לתשלום

211.60 ₪	תשלום קבוע	
7.55 ₪	תשלום עבור גודל חיבור ב KVA (3x40)	
219.15 ₪	סה"כ לתשלום	לא כולל מע"מ

התפלגות חיוב בש"ח לפי תעו"ז

הסטוריית צריכה בקוט"ש

פסגה (0.00 ₪)
גבע (0.00 ₪)
שפל (0.00 ₪)

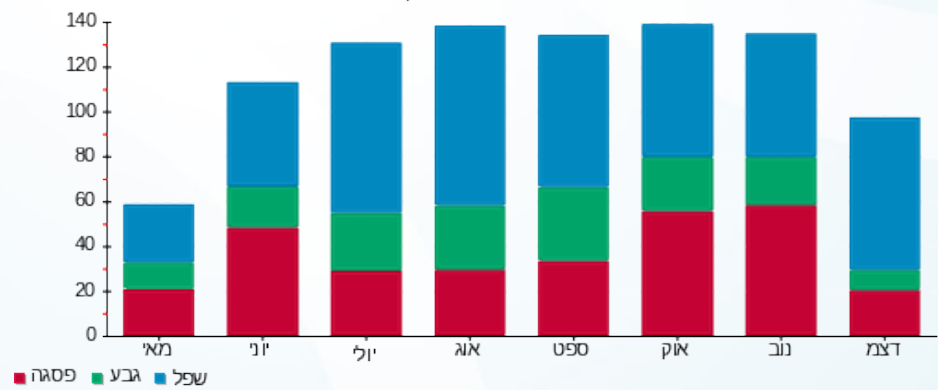



13/03/22

תאריך הפקה:

שם דייר: חניון - תאורת 01- לוח חיוני ראשי מעגלים FC1-FC9

31/01/22

תאריך קריאה נוכחית:

שם אתר: עזריאלי חולון 2

01/01/22

תאריך קריאה קודמת:

לקוח/ה נכבד/ה, אנו מתכבדים להגיש את חישוב צריכת החשמל לתקופה 01/01/22 - 31/01/22:

תאורת חניה - ראשי מעגלים 1 - FC1-FC9 (3x25)20281886

סוג תעריף	סוג צריכה	קריאה קודמת	קריאה נוכחית	סה"כ צריכה בקוט"ש	מחיר לקוט"ש בא"ג	סה"כ לתשלום
פרטי חשבון עבור תאריכים:						
777	פסגה	01/01/22	31/01/22	197.00	87.59	172.55 ₪
778	גבע	1,514.20	1,614.00	99.80	53.68	53.57 ₪
779	שפל	1,439.70	1,878.10	438.40	33.94	148.79 ₪

סה"כ לדייר:

פסגה	גבע	שפל	סה"כ	שיא ביקוש
197.00	99.80	438.40	735.20	1.64
172.55 ₪	53.57 ₪	148.79 ₪	374.92 ₪	

סה"כ צריכה

סה"כ לתשלום

211.60 ₪	תשלום קבוע	
4.72 ₪	תשלום עבור גודל חיבור בKVA (3x25)	
591.24 ₪	סה"כ לתשלום	לא כולל מע"מ

התפלגות חיוב בש"ח לפי תעו"ז

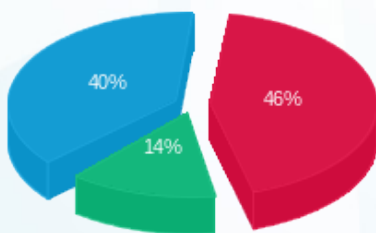

- פסגה (172.55 ₪)
- גבע (53.57 ₪)
- שפל (148.79 ₪)

הסטוריית צריכה בקוט"ש

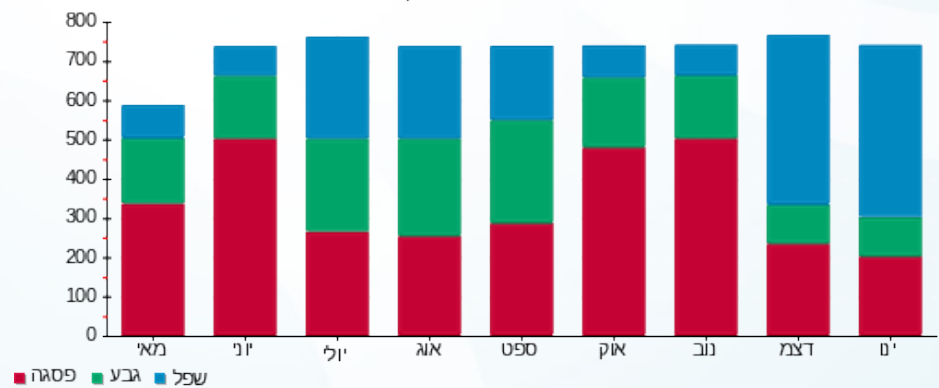

- פסגה
- גבע
- שפל



13/03/22

תאריך הפקה:

שם דייר: חניון - תאורת 01- לוח חיוני ראשי מעגלים FC10-FC18

31/01/22

תאריך קריאה נוכחית:

שם אתר: עזריאלי חולון 2

01/01/22

תאריך קריאה קודמת:

לקוח/ה נכבד/ה, אנו מתכבדים להגיש את חישוב צריכת החשמל לתקופה 01/01/22 - 31/01/22:

תאורת חניה - ראשי מעגלים 1 - (3x25)20281885 - FC10-FC18

סוג תעריף	סוג צריכה	קריאה קודמת	קריאה נוכחית	סה"כ צריכה בקוט"ש	מחיר לקוט"ש בא"ג	סה"כ לתשלום
פרטי חשבון עבור תאריכים:						
777	פסגה	01/01/22	31/01/22	2,007.10	87.59	1,758.02 ₪
778	גבע	0.00	940.90	940.90	53.68	505.08 ₪
779	שפל	0.00	2,066.40	2,066.40	33.94	701.34 ₪

סה"כ לדייר:

פסגה	גבע	שפל	סה"כ	שיא ביקוש
2,007.10	940.90	2,066.40	5,014.40	1.26
1,758.02 ₪	505.08 ₪	701.34 ₪	2,964.43 ₪	

סה"כ צריכה

סה"כ לתשלום

211.60 ₪	תשלום קבוע	
4.72 ₪	תשלום עבור גודל חיבור בKVA (3x25)	
3,180.75 ₪	סה"כ לתשלום	לא כולל מע"מ

התפלגות חיוב בש"ח לפי תע"ז

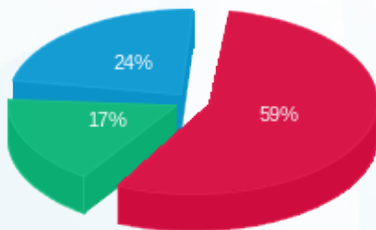

■ פסגה (1,758.02 ₪)
■ גבע (505.08 ₪)
■ שפל (701.34 ₪)

הסטוריית צריכה בקוט"ש

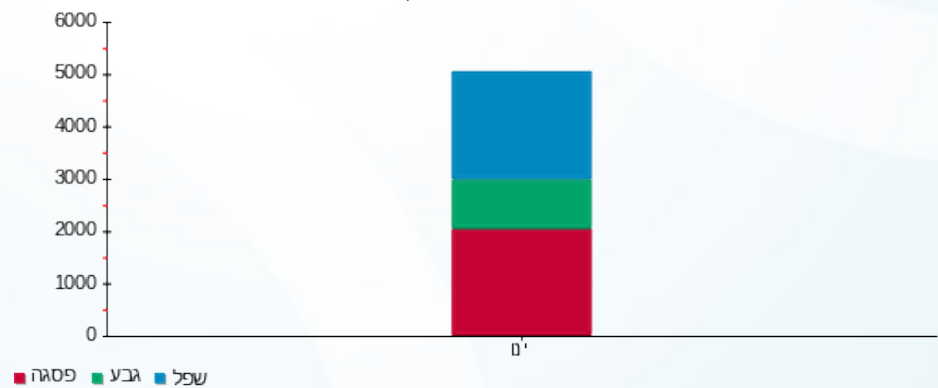

13/03/22 תאריך הפקה:
 31/01/22 תאריך קריאה נוכחית:
 01/01/22 תאריך קריאה קודמת:

שם דייר: חניון - תאורת 02- לוח ב.חיוני רמפות
 שם אתר: עזריאלי חולון 2

לקוח/ה נכבד/ה, אנו מתכבדים להגיש את חישוב צריכת החשמל לתקופה 01/01/22 - 31/01/22:

תאורת רמפות לוח ב.חיוני חניון 2 - 1 - 20281888 (3x10)

סוג תעריף	סוג צריכה	קריאה קודמת	קריאה נוכחית	סה"כ צריכה בקוט"ש	מחיר לקוט"ש בא"ג	סה"כ לתשלום
פרטי חשבון עבור תאריכים:						
777	פסגה	01/01/22	31/01/22	433.70	87.59	379.88 ₪
778	גבע	3,238.20	3,467.00	228.80	53.68	122.82 ₪
779	שפל	7,595.40	9,303.10	1,707.70	33.94	579.59 ₪

סה"כ לדייר:

פסגה	גבע	שפל	סה"כ	שיא ביקוש
433.70	228.80	1,707.70	2,370.20	7.98
379.88 ₪	122.82 ₪	579.59 ₪	1,082.29 ₪	

סה"כ צריכה
 סה"כ לתשלום

211.60 ₪	תשלום קבוע	
1.89 ₪	תשלום עבור גודל חיבור בKVA (3x10)	
1,295.78 ₪	סה"כ לתשלום	לא כולל מע"מ

התפלגות חיוב בש"ח לפי תעו"ז

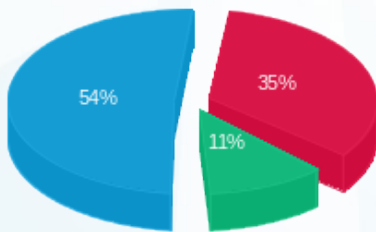

פסגה (379.88 ₪) - 54%
 גבע (122.82 ₪) - 11%
 שפל (579.59 ₪) - 35%

הסטוריית צריכה בקוט"ש

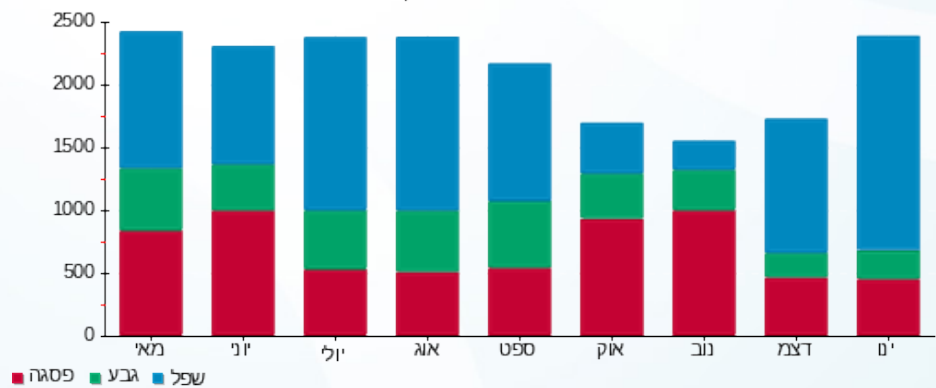



13/03/22

תאריך הפקה:

שם דייר: חניון - תאורת 02- לוח ב.חיוני ראשי מעגלים FC101-FC110

31/01/22

תאריך קריאה נוכחי:

שם אתר: עזריאלי חולון 2

01/01/22

תאריך קריאה קודמת:

לקוח/ה נכבד/ה, אנו מתכבדים להגיש את חישוב צריכת החשמל לתקופה 01/01/22 - 31/01/22:

ראשי מעגלים FC101-FC110 תאורת חניה לוח ב.חיוני חניון 2 - 1 - 20281887(3x40)

סוג תעריף	סוג צריכה	קריאה קודמת	קריאה נוכחית	סה"כ צריכה בקוט"ש	מחיר לקוט"ש בא"ג	סה"כ לתשלום
פרטי חשבון עבור תאריכים:						
777	פסגה	01/01/22	31/01/22	40.80	87.59	35.74 ₪
778	גבע	294.60	316.20	21.60	53.68	11.59 ₪
779	שפל	678.80	839.70	160.90	33.94	54.61 ₪

סה"כ לדייר:

פסגה	גבע	שפל	סה"כ	שיא ביקוש
40.80	21.60	160.90	223.30	1.86
₪ 35.74	₪ 11.59	₪ 54.61	₪ 101.94	

סה"כ צריכה

סה"כ לתשלום

211.60 ₪	תשלום קבוע	
7.55 ₪	תשלום עבור גודל חיבור בKVA (3x40)	
321.09 ₪	סה"כ לתשלום	לא כולל מע"מ

התפלגות חיוב בש"ח לפי תעו"ז

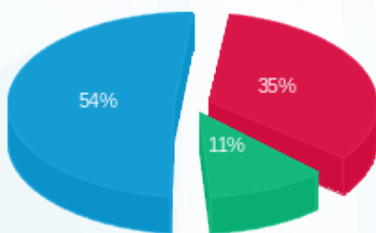

■ פסגה (₪ 35.74)
■ גבע (₪ 11.59)
■ שפל (₪ 54.61)

הסטוריית צריכה בקוט"ש

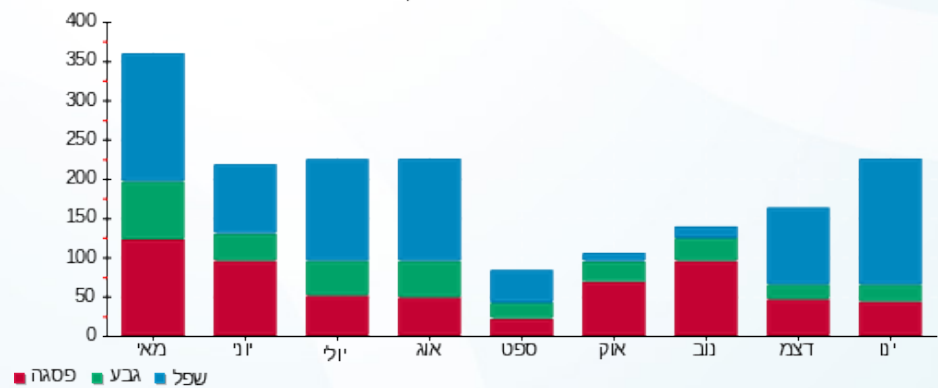

■ פסגה ■ גבע ■ שפל



13/03/22 תאריך הפקה:
 31/01/22 תאריך קריאה נוכחית:
 01/01/22 תאריך קריאה קודמת:

שם דייר: חניון - תאורת 02- לוח ב.חיוני רמפות
 שם אתר: עזריאלי חולון 2

לקוח/ה נכבד/ה, אנו מתכבדים להגיש את חישוב צריכת החשמל לתקופה 01/01/22 - 31/01/22:

תאורת רמפות לוח ב.חיוני חניון 1 - 1 - 20281883 (3x10)

סוג תעריף	סוג צריכה	קריאה קודמת	קריאה נוכחית	סה"כ צריכה בקוט"ש	מחיר לקוט"ש בא"ג	סה"כ לתשלום
פרטי חשבון עבור תאריכים:						
777	פסגה	01/01/22	31/01/22	230.60	87.59	201.98 ₪
778	גבע	2,151.90	2,270.50	118.60	53.68	63.66 ₪
779	שפל	3,918.60	4,523.20	604.60	33.94	205.20 ₪

סה"כ לדייר:

פסגה	גבע	שפל	סה"כ	שיא ביקוש
230.60	118.60	604.60	953.80	3.32
201.98 ₪	63.66 ₪	205.20 ₪	470.85 ₪	

סה"כ צריכה
 סה"כ לתשלום

211.60 ₪	תשלום קבוע	
1.89 ₪	תשלום עבור גודל חיבור בKVA (3x10)	
684.34 ₪	סה"כ לתשלום	לא כולל מע"מ

התפלגות חיוב בש"ח לפי תעו"ז

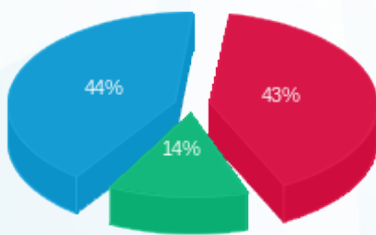

פסגה (201.98 ₪) ■
 גבע (63.66 ₪) ■
 שפל (205.20 ₪) ■

הסטוריית צריכה בקוט"ש

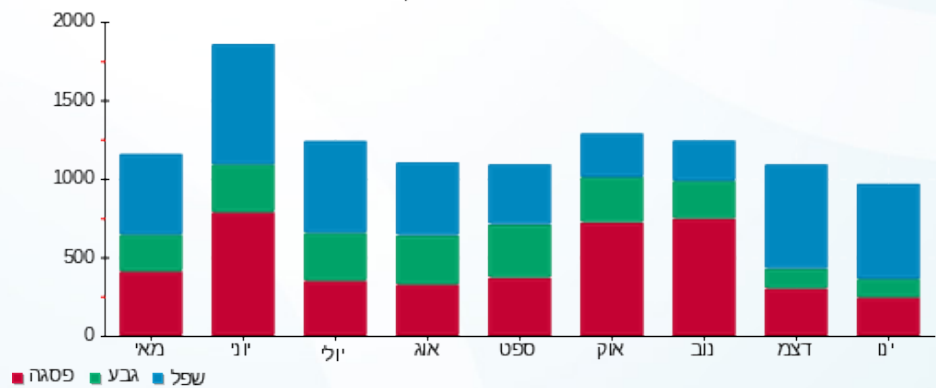

13/03/22

תאריך הפקה:

שם דייר: חניון - תאורת 02- לוח חיוני ראשי מעגלים FC1-FC9

31/01/22

תאריך קריאה נוכחי:

שם אתר: עזריאלי חולון 2

01/01/22

תאריך קריאה קודמת:

לקוח/ה נכבד/ה, אנו מתכבדים להגיש את חישוב צריכת החשמל לתקופה 01/01/22 - 31/01/22:

תאורת חניה - ראשי מעגלים FC1-FC9 לוח חיוני חניון 2 - 1 - 20281892 (3x25)

סוג תעריף	סוג צריכה	קריאה קודמת	קריאה נוכחית	סה"כ צריכה בקוט"ש	מחיר לקוט"ש בא"ג	סה"כ לתשלום
פרטי חשבון עבור תאריכים:						
777	פסגה	01/01/22	31/01/22	176.10	87.59	154.25 ₪
778	גבע	1,419.10	1,508.20	89.10	53.68	47.83 ₪
779	שפל	1,243.70	1,634.80	391.10	33.94	132.74 ₪

סה"כ לדייר:

פסגה	גבע	שפל	סה"כ	שיא ביקוש
176.10	89.10	391.10	656.30	5.76
154.25 ₪	47.83 ₪	132.74 ₪	334.81 ₪	

סה"כ צריכה

סה"כ לתשלום

211.60 ₪	תשלום קבוע	
4.72 ₪	תשלום עבור גודל חיבור בKVA (3x25)	
551.13 ₪	סה"כ לתשלום	לא כולל מע"מ

התפלגות חיוב בש"ח לפי תע"ז

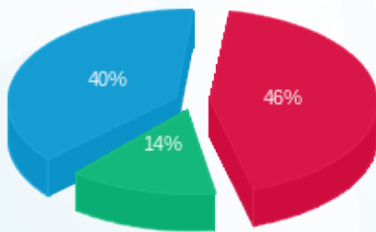

- פסגה (154.25 ₪) 46%
- גבע (47.83 ₪) 40%
- שפל (132.74 ₪) 14%

הסטוריית צריכה בקוט"ש

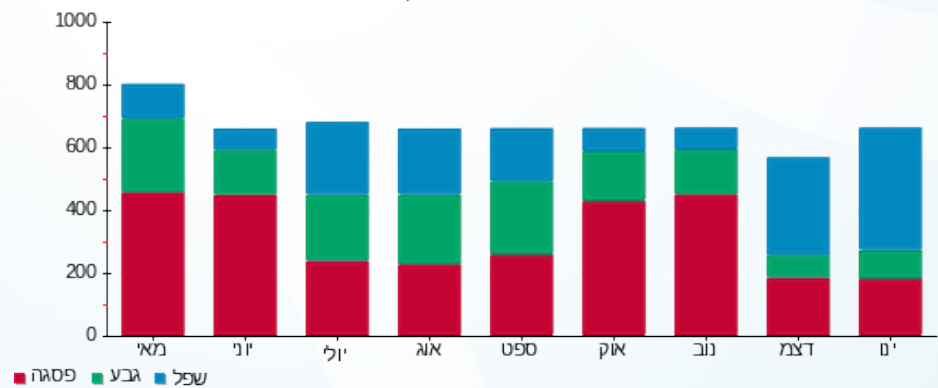

13/03/22

תאריך הפקה:

שם דייר: חניון - תאורת 02- לוח חיוני ראשי מעגלים FC10-FC18

31/01/22

תאריך קריאה נוכחי:

שם אתר: עזריאלי חולון 2

01/01/22

תאריך קריאה קודמת:

לקוח/ה נכבד/ה, אנו מתכבדים להגיש את חישוב צריכת החשמל לתקופה 01/01/22 - 31/01/22:

תאורת חניה - ראשי מעגלים FC10-FC18 לוח חיוני חניון 1 - 2 - 20281937 (3x25)

סוג תעריף	סוג צריכה	קריאה קודמת	קריאה נוכחית	סה"כ צריכה בקוט"ש	מחיר לקוט"ש בא"ג	סה"כ לתשלום
פרטי חשבון עבור תאריכים:						
777	פסגה	01/01/22	31/01/22	140.50	87.59	123.06 ₪
778	גבע	1,066.40	1,137.80	71.40	53.68	38.33 ₪
779	שפל	1,004.90	1,317.20	312.30	33.94	105.99 ₪

סה"כ לדייר:

פסגה	גבע	שפל	סה"כ	שיא ביקוש
140.50	71.40	312.30	524.20	1.21
123.06 ₪	38.33 ₪	105.99 ₪	267.39 ₪	

סה"כ צריכה

סה"כ לתשלום

211.60 ₪	תשלום קבוע	
4.72 ₪	תשלום עבור גודל חיבור בKVA (3x25)	
483.70 ₪	סה"כ לתשלום	לא כולל מע"מ

התפלגות חיוב בש"ח לפי תע"ז

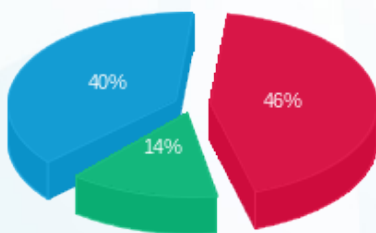

- פסגה (123.06 ₪) 46%
- גבע (38.33 ₪) 40%
- שפל (105.99 ₪) 14%

הסטוריית צריכה בקוט"ש

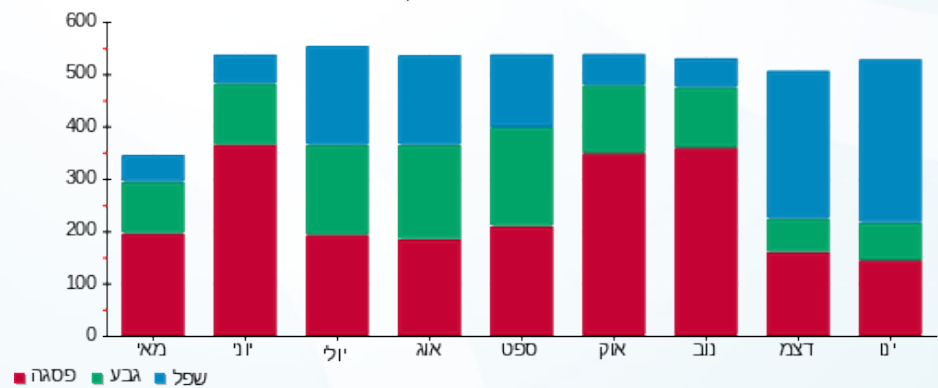

- פסגה
- גבע
- שפל



13/03/22

תאריך הפקה:

שם דייר: חניון - תאורת 03- לוח ב.חיוני ראשי מעגלים FC101-FC110

31/01/22

תאריך קריאה נוכחי:

שם אתר: עזריאלי חולון 2

01/01/22

תאריך קריאה קודמת:

לקוח/ה נכבד/ה, אנו מתכבדים להגיש את חישוב צריכת החשמל לתקופה 01/01/22 - 31/01/22:

תאורת חניה - ראשי מעגלים FC101-FC110 לוח ב.חיוני חניון 3 - 1 - 20281894 (3x40)

סוג תעריף	סוג צריכה	קריאה קודמת	קריאה נוכחית	סה"כ צריכה בקוט"ש	מחיר לקוט"ש בא"ג	סה"כ לתשלום
פרטי חשבון עבור תאריכים:						
		01/01/22	31/01/22			
777	פסגה	4,191.50	4,525.20	333.70	87.59	292.29 ₪
778	גבע	2,284.60	2,461.30	176.70	53.68	94.85 ₪
779	שפל	2,844.80	4,159.70	1,314.90	33.94	446.28 ₪

סה"כ לדייר:

פסגה	גבע	שפל	סה"כ	שיא ביקוש
333.70	176.70	1,314.90	1,825.30	2.50
292.29 ₪	94.85 ₪	446.28 ₪	833.42 ₪	

סה"כ צריכה

סה"כ לתשלום

211.60 ₪	תשלום קבוע	
7.55 ₪	תשלום עבור גודל חיבור בKVA (3x40)	
1,052.57 ₪	סה"כ לתשלום	לא כולל מע"מ

התפלגות חיוב בש"ח לפי תע"ז

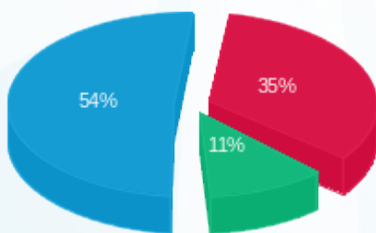

- פסגה (292.29 ₪) - 54%
- גבע (94.85 ₪) - 11%
- שפל (446.28 ₪) - 35%

הסטוריית צריכה בקוט"ש

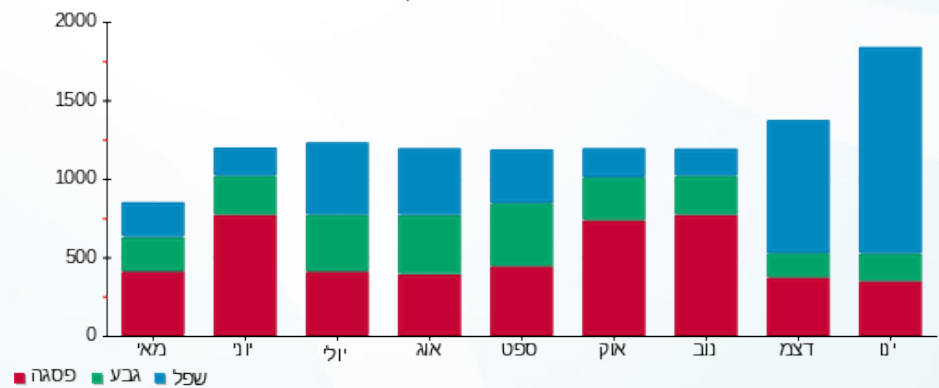



13/03/22

תאריך הפקה:

שם דייר: חניון - תאורת 03- לוח ב.חיוני רמפות
שם אתר: עזריאלי חולון 2

31/01/22

תאריך קריאה נוכחית:

01/01/22

תאריך קריאה קודמת:

לקוח/ה נכבד/ה, אנו מתכבדים להגיש את חישוב צריכת החשמל לתקופה 01/01/22 - 31/01/22:

תאורת רמפות - לוח ב.חיוני חניון 3- - 1 - 20281893 (3x10)

סוג תעריף	סוג צריכה	קריאה קודמת	קריאה נוכחית	סה"כ צריכה בקוט"ש	מחיר לקוט"ש בא"ג	סה"כ לתשלום
פרטי חשבון עבור תאריכים:						
777	פסגה	01/01/22	31/01/22	168.00	87.59	147.15 ₪
778	גבע	28.40	122.10	93.70	53.68	50.30 ₪
779	שפל	46.00	247.20	201.20	33.94	68.29 ₪

סה"כ לדייר:

פסגה	גבע	שפל	סה"כ	שיא ביקוש
168.00	93.70	201.20	462.90	0.14
147.15 ₪	50.30 ₪	68.29 ₪	265.74 ₪	

סה"כ צריכה
סה"כ לתשלום

211.60 ₪	תשלום קבוע	
1.89 ₪	תשלום עבור גודל חיבור ב KVA (3x10)	
479.22 ₪	סה"כ לתשלום	לא כולל מע"מ

התפלגות חיוב בש"ח לפי תעו"ז

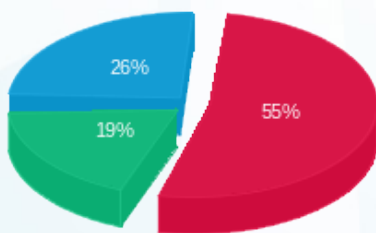

■ פסגה (147.15 ₪)
■ גבע (50.30 ₪)
■ שפל (68.29 ₪)

הסטוריית צריכה בקוט"ש

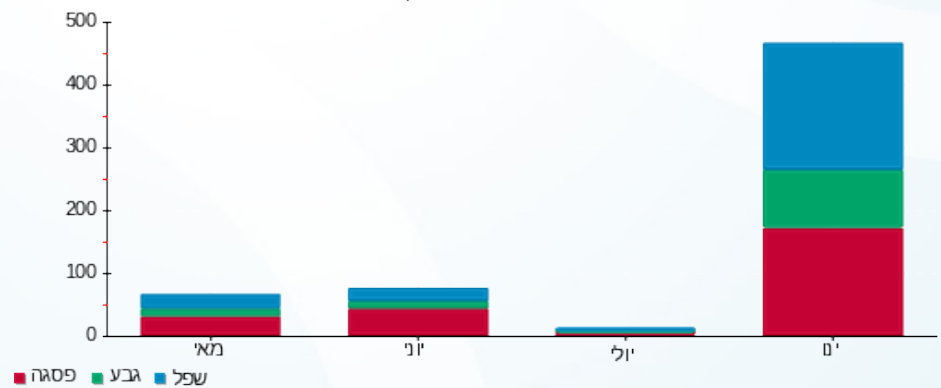

13/03/22

תאריך הפקה:

שם דייר: חניון - תאורת 03- לוח חיוני ראשי מעגלים FC1-FC9

31/01/22

תאריך קריאה נוכחי:

שם אתר: עזריאלי חולון 2

01/01/22

תאריך קריאה קודמת:

לקוח/ה נכבד/ה, אנו מתכבדים להגיש את חישוב צריכת החשמל לתקופה 01/01/22 - 31/01/22:

תאורת חניה - ראשי מעגלים FC1-FC9 לוח חיוני חניון 3- - 1 - 20281889 (3x25)

סוג תעריף	סוג צריכה	קריאה קודמת	קריאה נוכחית	סה"כ צריכה בקוט"ש	מחיר לקוט"ש בא"ג	סה"כ לתשלום
פרטי חשבון עבור תאריכים:						
777	פסגה	01/01/22	31/01/22	184.10	87.59	161.25 ₪
778	גבע	1,255.20	1,349.00	93.80	53.68	50.35 ₪
779	שפל	1,735.50	2,145.60	410.10	33.94	139.19 ₪

סה"כ לדייר:

פסגה	גבע	שפל	סה"כ	שיא ביקוש
184.10	93.80	410.10	688.00	1.51
161.25 ₪	50.35 ₪	139.19 ₪	350.79 ₪	

סה"כ צריכה

סה"כ לתשלום

211.60 ₪	תשלום קבוע	
4.72 ₪	תשלום עבור גודל חיבור בKVA (3x25)	
567.11 ₪	סה"כ לתשלום	לא כולל מע"מ

התפלגות חיוב בש"ח לפי תעו"ז

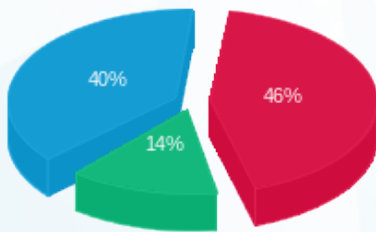

- פסגה (161.25 ₪) 46%
- גבע (50.35 ₪) 40%
- שפל (139.19 ₪) 14%

הסטוריית צריכה בקוט"ש

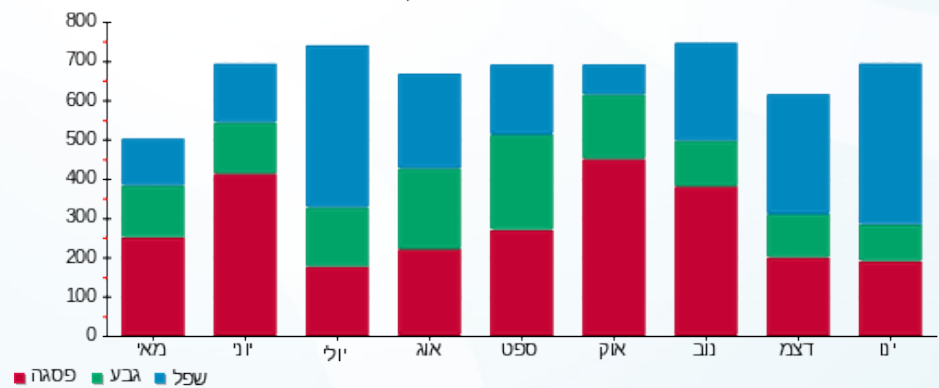



13/03/22

תאריך הפקה:

שם דייר: חניון - תאורת 03- לוח חיוני ראשי מעגלים FC10-FC18

31/01/22

תאריך קריאה נוכחי:

שם אתר: עזריאלי חולון 2

01/01/22

תאריך קריאה קודמת:

לקוח/ה נכבד/ה, אנו מתכבדים להגיש את חישוב צריכת החשמל לתקופה 01/01/22 - 31/01/22:

תאורת חניה - ראשי מעגלים FC10-FC18 לוח חיוני חניון 3 - 1 - 20281890 (3x25)

סוג תעריף	סוג צריכה	קריאה קודמת	קריאה נוכחית	סה"כ צריכה בקוט"ש	מחיר לקוט"ש בא"ג	סה"כ לתשלום
פרטי חשבון עבור תאריכים:						
		01/01/22	31/01/22			
777	פסגה	2,059.40	2,199.90	140.50	87.59	123.06 ₪
778	גבע	1,110.40	1,181.70	71.30	53.68	38.27 ₪
779	שפל	1,094.10	1,406.30	312.20	33.94	105.96 ₪

סה"כ לדייר:

פסגה	גבע	שפל	סה"כ	שיא ביקוש
140.50	71.30	312.20	524.00	1.24
123.06 ₪	38.27 ₪	105.96 ₪	267.30 ₪	

סה"כ צריכה

סה"כ לתשלום

211.60 ₪	תשלום קבוע	
4.72 ₪	תשלום עבור גודל חיבור בKVA (3x25)	
483.62 ₪	סה"כ לתשלום	לא כולל מע"מ

התפלגות חיוב בש"ח לפי תע"ז

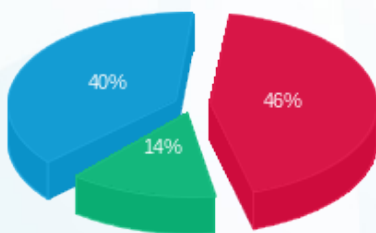

- פסגה (123.06 ₪) 46%
- גבע (38.27 ₪) 14%
- שפל (105.96 ₪) 40%

הסטוריית צריכה בקוט"ש

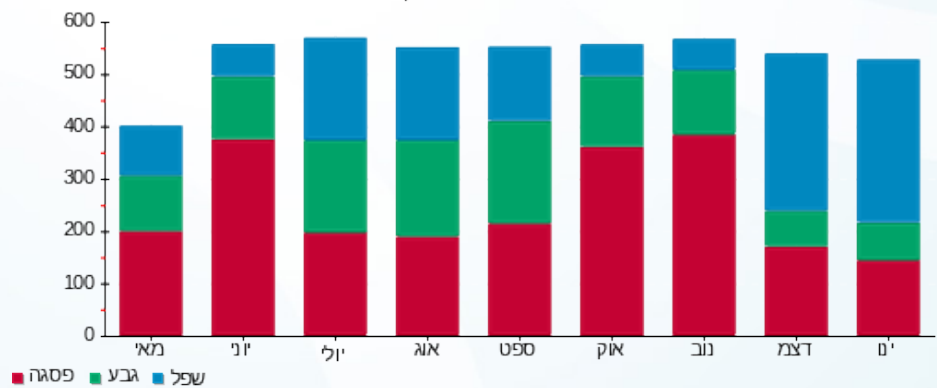



13/03/22

תאריך הפקה:

שם דייר: לוח חרום EG1

31/01/22

תאריך קריאה נוכחית:

שם אתר: עזריאלי חולון 2

01/01/22

תאריך קריאה קודמת:

לקוח/ה נכבד/ה, אנו מתכבדים להגיש את חישוב צריכת החשמל לתקופה 01/01/22 - 31/01/22:

לוח חרום 3 - EG1 - (3x400)19051898

סה"כ לתשלום	מחיר לקוט"ש בא"ג	סה"כ צריכה בקוט"ש	קריאה נוכחית	קריאה קודמת	סוג צריכה	סוג תעריף
			31/01/22	01/01/22		פרטי חשבון עבור תאריכים:
170.98 ₪	87.59	195.20	13,990.80	13,795.60	פסגה	777
80.09 ₪	53.68	149.20	2,758.80	2,609.60	גבע	778
267.58 ₪	33.94	788.40	7,295.20	6,506.80	שפל	779

סה"כ לדייר:

שיא ביקוש	סה"כ	שפל	גבע	פסגה
778.15	1,132.80	788.40	149.20	195.20
	518.65 ₪	267.58 ₪	80.09 ₪	170.98 ₪

סה"כ צריכה

סה"כ לתשלום

211.60 ₪	תשלום קבוע	
75.48 ₪	תשלום עבור גודל חיבור בKVA (3x400)	
805.73 ₪	סה"כ לתשלום	לא כולל מע"מ

התפלגות חיוב בש"ח לפי תעו"ז

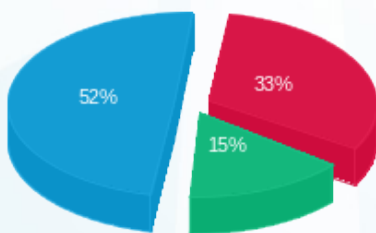

■ פסגה (170.98 ₪)
■ גבע (80.09 ₪)
■ שפל (267.58 ₪)

הסטוריית צריכה בקוט"ש

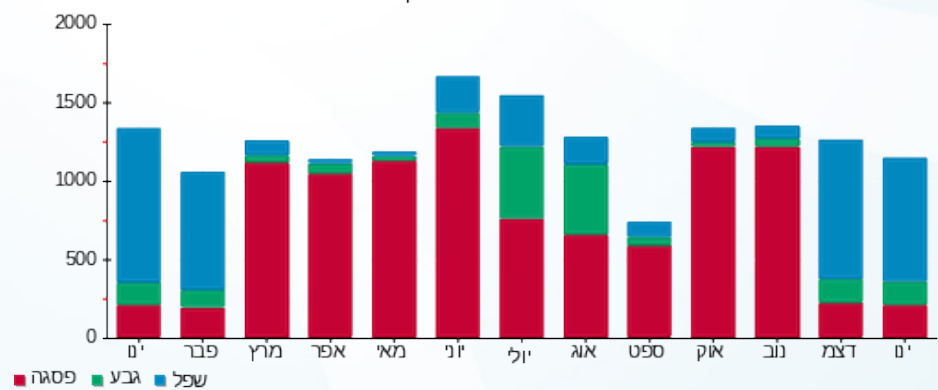

■ פסגה ■ גבע ■ שפל



13/03/22 תאריך הפקה:
 31/01/22 תאריך קריאה נוכחית:
 01/01/22 תאריך קריאה קודמת:

שם דייר: לוח חשמל ממ"מ דרומי ק.08
 שם אתר: עזריאלי חולון 2

לקוח/ה נכבד/ה, אנו מתכבדים להגיש את חישוב צריכת החשמל לתקופה 01/01/22 - 31/01/22:

קומה 08 לוח חשמל ממ"מ דרומי - 2 - 19051805(3x25)

סה"כ לתשלום	מחיר לקוט"ש בא"ג	סה"כ צריכה בקוט"ש	קריאה נוכחית	קריאה קודמת	סוג צריכה	סוג תעריף
			31/01/22	01/01/22	פרטי חשבון עבור תאריכים:	
₪ 0.00	87.59	0.00	88.00	88.00	פסגה	777
₪ 0.00	53.68	0.00	41.80	41.80	גבע	778
₪ 0.00	33.94	0.00	163.15	163.15	שפל	779

סה"כ לדייר:

שיא ביקוש	סה"כ	שפל	גבע	פסגה	סה"כ צריכה
	0.00	0.00	0.00	0.00	סה"כ לתשלום
	₪ 0.00	₪ 0.00	₪ 0.00	₪ 0.00	

₪ 211.60	תשלום קבוע	
₪ 4.72	תשלום עבור גודל חיבור KVA (3x25)	
₪ 216.32	סה"כ לתשלום	לא כולל מע"מ

התפלגות חיוב בש"ח לפי תעו"ז

- פסגה (₪ 0.00)
- גבע (₪ 0.00)
- שפל (₪ 0.00)

הסטוריית צריכה בקוט"ש

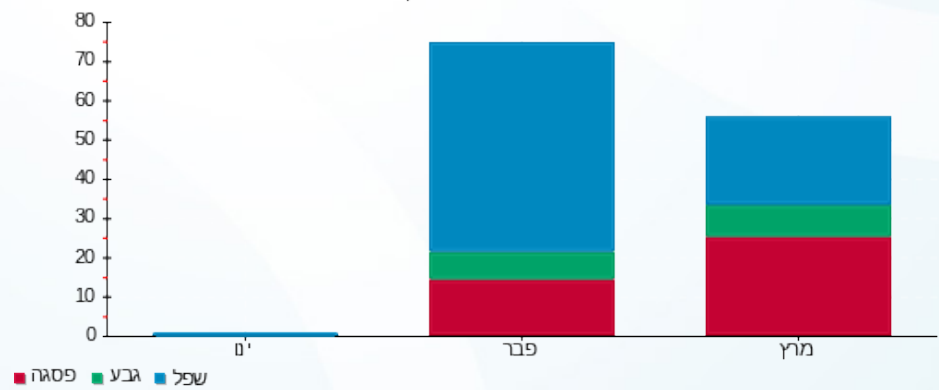

13/03/22 תאריך הפקה:
 31/01/22 תאריך קריאה נוכחית:
 01/01/22 תאריך קריאה קודמת:

שם דייר: לוח חשמל ממ"מ דרומי ק.09
 שם אתר: עזריאלי חולון 2

לקוח/ה נכבד/ה, אנו מתכבדים להגיש את חישוב צריכת החשמל לתקופה 01/01/22 - 31/01/22:

קומה 09 לוח חשמל ממ"מ דרומי - 2 - 19051892(3x25)

סה"כ לתשלום	מחיר לקוט"ש בא"ג	סה"כ צריכה בקוט"ש	קריאה נוכחית	קריאה קודמת	סוג צריכה	סוג תעריף
			31/01/22	01/01/22	פרטי חשבון עבור תאריכים:	
0.00 ₪	87.59	0.00	164.10	164.10	פסגה	777
0.00 ₪	53.68	0.00	82.60	82.60	גבע	778
0.00 ₪	33.94	0.00	263.65	263.65	שפל	779

סה"כ לדייר:

שיא ביקוש	סה"כ	שפל	גבע	פסגה	סה"כ צריכה
	0.00	0.00	0.00	0.00	סה"כ לתשלום
	0.00 ₪	0.00 ₪	0.00 ₪	0.00 ₪	

211.60 ₪	תשלום קבוע	
4.72 ₪	תשלום עבור גודל חיבור KVA (3x25)	
216.32 ₪	סה"כ לתשלום	לא כולל מע"מ

התפלגות חיוב בש"ח לפי תעו"ז

פסגה (0.00 ₪) ■
 גבע (0.00 ₪) ■
 שפל (0.00 ₪) ■

הסטוריית צריכה בקוט"ש

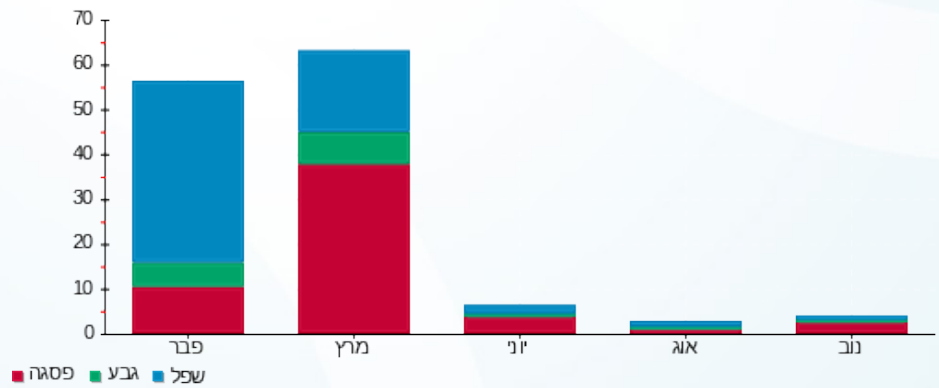



13/03/22 תאריך הפקה:
 31/01/22 תאריך קריאה נוכחית:
 01/01/22 תאריך קריאה קודמת:

שם דייר: לוח חשמל ממ"מ צפוני ק.08
 שם אתר: עזריאלי חולון 2

לקוח/ה נכבד/ה, אנו מתכבדים להגיש את חישוב צריכת החשמל לתקופה 01/01/22 - 31/01/22:

קומה 08 לוח חשמל ממ"מ צפוני - 3 - 19051805 (3x25)

סוג תעריף	סוג צריכה	קריאה קודמת	קריאה נוכחית	סה"כ צריכה בקוט"ש	מחיר לקוט"ש בא"ג	סה"כ לתשלום
פרטי חשבון עבור תאריכים:						
777	פסגה	01/01/22	31/01/22	0.00	87.59	0.00 ₪
778	גבע	7.30	7.30	0.00	53.68	0.00 ₪
779	שפל	23.45	23.45	0.00	33.94	0.00 ₪

סה"כ לדייר:

פסגה	גבע	שפל	סה"כ	שיא ביקוש
0.00	0.00	0.00	0.00	
0.00 ₪	0.00 ₪	0.00 ₪	0.00 ₪	

סה"כ צריכה
 סה"כ לתשלום

211.60 ₪	תשלום קבוע	
4.72 ₪	תשלום עבור גודל חיבור ב KVA (3x25)	
216.32 ₪	סה"כ לתשלום	לא כולל מע"מ

התפלגות חיוב בש"ח לפי תע"ז

פסגה (0.00 ₪)
 גבע (0.00 ₪)
 שפל (0.00 ₪)

הסטוריית צריכה בקוט"ש

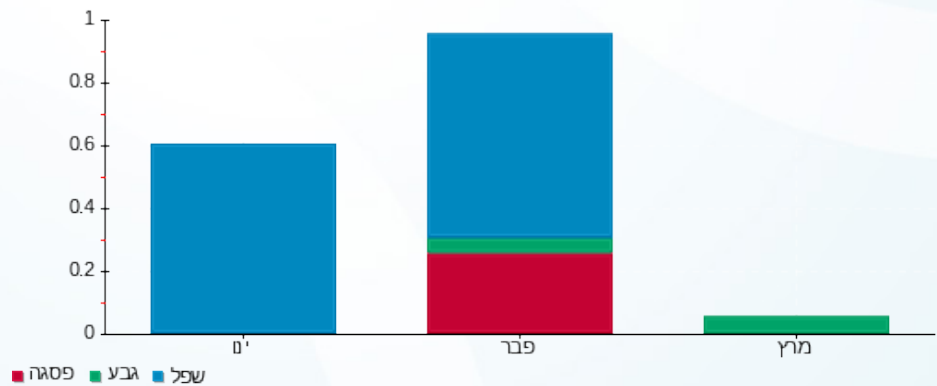

13/03/22 תאריך הפקה:
 31/01/22 תאריך קריאה נוכחית:
 01/01/22 תאריך קריאה קודמת:

שם דייר: לוח חשמל ממ"מ צפוני ק.09
 שם אתר: עזריאלי חולון 2

לקוח/ה נכבד/ה, אנו מתכבדים להגיש את חישוב צריכת החשמל לתקופה 01/01/22 - 31/01/22:

קומה 09 לוח חשמל ממ"מ צפוני - 3 - 19051892(3x25)

סה"כ לתשלום	מחיר לקוט"ש בא"ג	סה"כ צריכה בקוט"ש	קריאה נוכחית	קריאה קודמת	סוג צריכה	סוג תעריף
			31/01/22	01/01/22	פרטי חשבון עבור תאריכים:	
0.00 ₪	87.59	0.00	86.30	86.30	פסגה	777
0.00 ₪	53.68	0.00	56.65	56.65	גבע	778
0.00 ₪	33.94	0.00	165.20	165.20	שפל	779

סה"כ לדייר:

שיא ביקוש	סה"כ	שפל	גבע	פסגה	סה"כ צריכה
	0.00	0.00	0.00	0.00	סה"כ לתשלום
	0.00 ₪	0.00 ₪	0.00 ₪	0.00 ₪	

211.60 ₪	תשלום קבוע	
4.72 ₪	תשלום עבור גודל חיבור בKVA (3x25)	
216.32 ₪	סה"כ לתשלום	לא כולל מע"מ

התפלגות חיוב בש"ח לפי תעו"ז

פסגה (0.00 ₪)
 גבע (0.00 ₪)
 שפל (0.00 ₪)

הסטוריית צריכה בקוט"ש

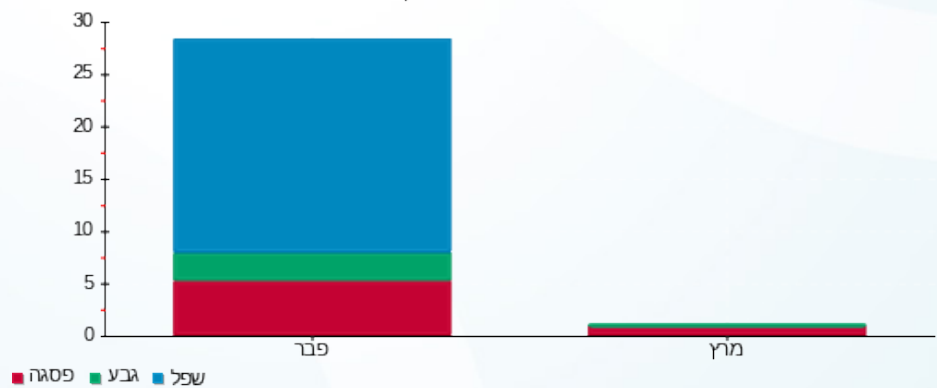



13/03/22 תאריך הפקה:
 31/01/22 תאריך קריאה נוכחית:
 01/01/22 תאריך קריאה קודמת:

שם דייר: לוח ראש ממ"מ דרומי ק.10
 שם אתר: עזריאלי חולון 2

לקוח/ה נכבד/ה, אנו מתכבדים להגיש את חישוב צריכת החשמל לתקופה 01/01/22 - 31/01/22:

קומה 10 לוח ראש ממ"מ דרומי - 2 - 19051891(3x25)

סה"כ לתשלום	מחיר לקוט"ש בא"ג	סה"כ צריכה בקוט"ש	קריאה נוכחית	קריאה קודמת	סוג צריכה	סוג תעריף
			31/01/22	01/01/22	פרטי חשבון עבור תאריכים:	
₪ 0.00	87.59	0.00	85.15	85.15	פסגה	777
₪ 0.00	53.68	0.00	45.05	45.05	גבע	778
₪ 0.00	33.94	0.00	157.15	157.15	שפל	779

סה"כ לדייר:

שיא ביקוש	סה"כ	שפל	גבע	פסגה
	0.00	0.00	0.00	0.00
	₪ 0.00	₪ 0.00	₪ 0.00	₪ 0.00

סה"כ צריכה
 סה"כ לתשלום

₪ 211.60	תשלום קבוע	
₪ 4.72	תשלום עבור גודל חיבור בKVA (3x25)	
₪ 216.32	סה"כ לתשלום	לא כולל מע"מ

התפלגות חיוב בש"ח לפי תע"ז

פסגה (₪ 0.00)
 גבע (₪ 0.00)
 שפל (₪ 0.00)

הסטוריית צריכה בקוט"ש

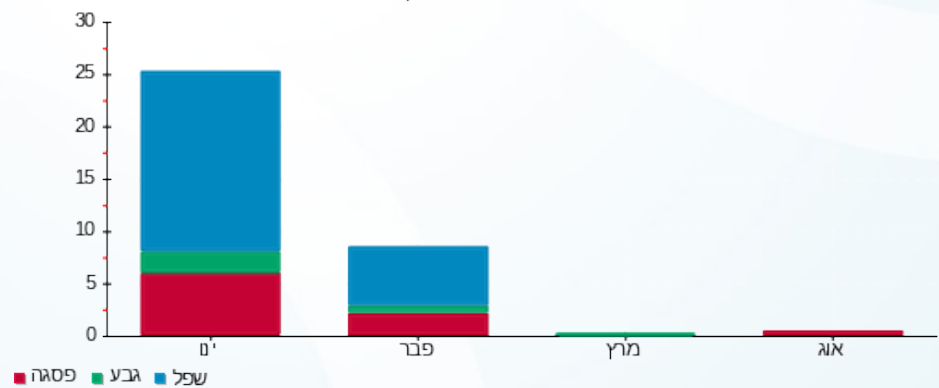



13/03/22 תאריך הפקדה:
 31/01/22 תאריך קריאה נוכחית:
 01/01/22 תאריך קריאה קודמת:

שם דייר: לוח ראש ממ"מ צפוני ק.10
 שם אתר: עזריאלי חולון 2

לקוח/ה נכבד/ה, אנו מתכבדים להגיש את חישוב צריכת החשמל לתקופה 01/01/22 - 31/01/22:

קומה 10 לוח ראש ממ"מ צפוני - 3 - 19051891(3x25)

סוג תעריף	סוג צריכה	קריאה קודמת	קריאה נוכחית	סה"כ צריכה בקוט"ש	מחיר לקוט"ש בא"ג	סה"כ לתשלום
פרטי חשבון עבור תאריכים:						
777	פסגה	01/01/22	31/01/22	0.00	87.59	0.00 ₪
778	גבע	0.00	0.00	0.00	53.68	0.00 ₪
779	שפל	0.05	0.05	0.00	33.94	0.00 ₪

סה"כ לדייר:

פסגה	גבע	שפל	סה"כ	שיא ביקוש
0.00	0.00	0.00	0.00	32.77
0.00 ₪	0.00 ₪	0.00 ₪	0.00 ₪	

סה"כ צריכה
 סה"כ לתשלום

211.60 ₪	תשלום קבוע	
4.72 ₪	תשלום עבור גודל חיבור בKVA (3x25)	
216.32 ₪	סה"כ לתשלום	לא כולל מע"מ





13/03/22

תאריך הפקה:

שם דייר: לוח ראש שדה חיוני ק.10

31/01/22

תאריך קריאה נוכחית:

שם אתר: עזריאלי חולון 2

01/01/22

תאריך קריאה קודמת:

לקוח/ה נכבד/ה, אנו מתכבדים להגיש את חישוב צריכת החשמל לתקופה 01/01/22 - 31/01/22:

קומה 10 לוח ראש שדה חיוני - 1 - 19051891 (3x160)

סוג תעריף	סוג צריכה	קריאה קודמת	קריאה נוכחית	סה"כ צריכה בקוט"ש	מחיר לקוט"ש בא"ג	סה"כ לתשלום
פרטי חשבון עבור תאריכים:						
777	פסגה	01/01/22	31/01/22	89.60	87.59	78.48 ₪
778	גבע	3,084.20	3,128.40	44.20	53.68	23.73 ₪
779	שפל	9,619.70	9,956.50	336.80	33.94	114.31 ₪

סה"כ לדייר:

פסגה	גבע	שפל	סה"כ	שיא ביקוש
89.60	44.20	336.80	470.60	195.17
78.48 ₪	23.73 ₪	114.31 ₪	216.52 ₪	

סה"כ צריכה

סה"כ לתשלום

211.60 ₪	תשלום קבוע	
30.19 ₪	תשלום עבור גודל חיבור בKVA (3x160)	
458.31 ₪	סה"כ לתשלום	לא כולל מע"מ

התפלגות חיוב בש"ח לפי תע"ז

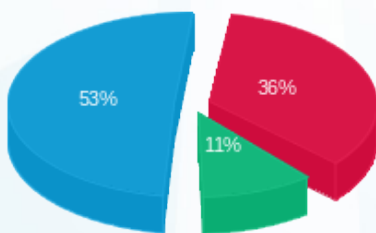

- פסגה (78.48 ₪) - 53%
- גבע (23.73 ₪) - 11%
- שפל (114.31 ₪) - 36%

הסטוריית צריכה בקוט"ש

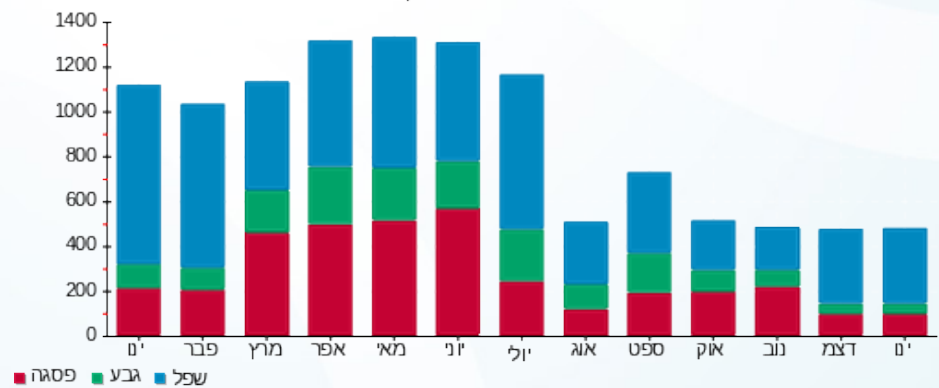



13/03/22

תאריך הפקה:

שם דייר: לוח ראשי שדה חיוני

31/01/22

תאריך קריאה נוכחית:

שם אתר: עזריאלי חולון 2

01/01/22

תאריך קריאה קודמת:

לקוח/ה נכבד/ה, אנו מתכבדים להגיש את חישוב צריכת החשמל לתקופה 01/01/22 - 31/01/22:

לוח ראשי שדה חיוני - 4 - (3x400)19093310

סוג תעריף	סוג צריכה	קריאה קודמת	קריאה נוכחית	סה"כ צריכה בקוט"ש	מחיר לקוט"ש בא"ג	סה"כ לתשלום
פרטי חשבון עבור תאריכים:						
777	פסגה	01/01/22	31/01/22	105.20	87.59	92.14 ₪
778	גבע	1,335.60	1,386.00	50.40	53.68	27.05 ₪
779	שפל	4,326.00	4,712.40	386.40	33.94	131.14 ₪

סה"כ לדייר:

פסגה	גבע	שפל	סה"כ	שיא ביקוש
105.20	50.40	386.40	542.00	0.75
92.14 ₪	27.05 ₪	131.14 ₪	250.34 ₪	

סה"כ צריכה

סה"כ לתשלום

211.60 ₪	תשלום קבוע	
75.48 ₪	תשלום עבור גודל חיבור בKVA (3x400)	
537.42 ₪	סה"כ לתשלום	לא כולל מע"מ

התפלגות חיוב בש"ח לפי תע"ז

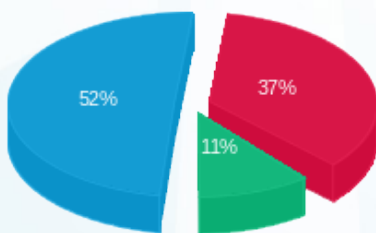

- פסגה (92.14 ₪) - 52%
- גבע (27.05 ₪) - 11%
- שפל (131.14 ₪) - 37%

הסטוריית צריכה בקוט"ש

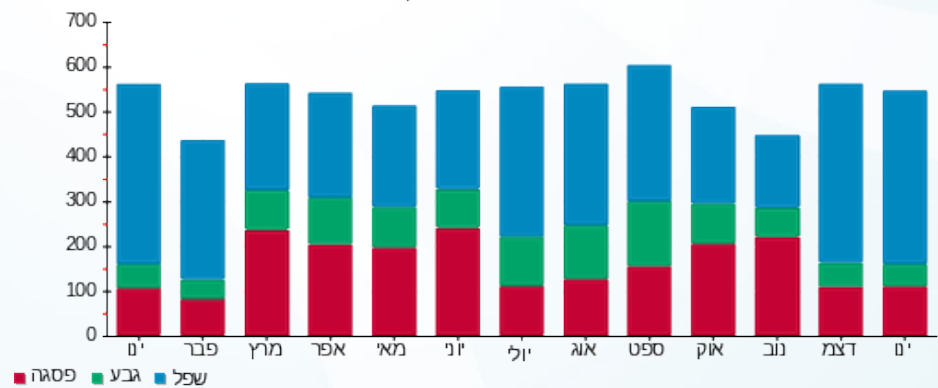

13/03/22 תאריך הפקה:
 31/01/22 תאריך קריאה נוכחית:
 01/01/22 תאריך קריאה קודמת:

שם דייר: לוח ראשי שדה חיוני ק.08
 שם אתר: עזריאלי חולון 2

לקוח/ה נכבד/ה, אנו מתכבדים להגיש את חישוב צריכת החשמל לתקופה 01/01/22 - 31/01/22:

קומה 08 לוח ראשי שדה חיוני - 1 - 19051805 (3x160)

סוג תעריף	סוג צריכה	קריאה קודמת	קריאה נוכחית	סה"כ צריכה בקוט"ש	מחיר לקוט"ש בא"ג	סה"כ לתשלום
פרטי חשבון עבור תאריכים:						
777	פסגה	01/01/22	31/01/22	89.90	87.59	78.74 ₪
778	גבע	1,890.70	1,935.00	44.30	53.68	23.78 ₪
779	שפל	5,821.60	6,158.90	337.30	33.94	114.48 ₪

סה"כ לדייר:

פסגה	גבע	שפל	סה"כ	שיא ביקוש
89.90	44.30	337.30	471.50	195.98
78.74 ₪	23.78 ₪	114.48 ₪	217.00 ₪	

סה"כ צריכה
 סה"כ לתשלום

211.60 ₪	תשלום קבוע	
30.19 ₪	תשלום עבור גודל חיבור בKVA (3x160)	
458.80 ₪	סה"כ לתשלום	לא כולל מע"מ

התפלגות חיוב בש"ח לפי תעו"ז

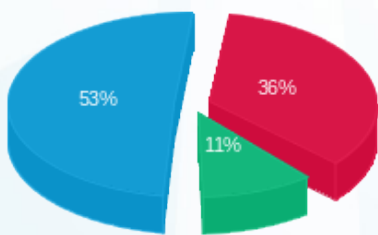

■ פסגה (78.74 ₪)
 ■ גבע (23.78 ₪)
 ■ שפל (114.48 ₪)

הסטוריית צריכה בקוט"ש

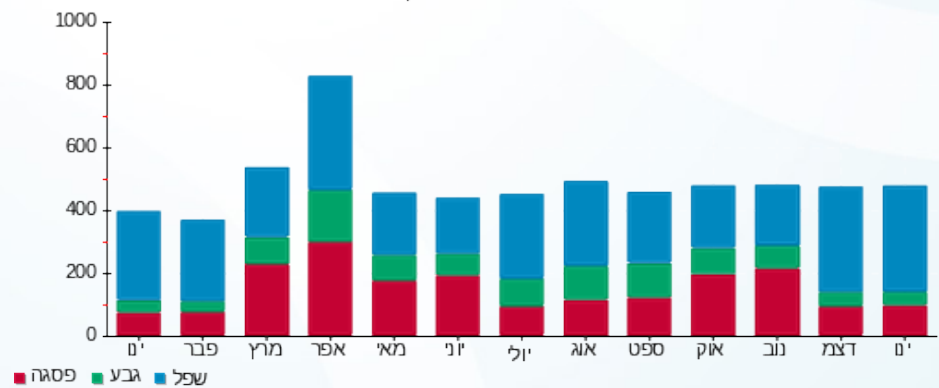



13/03/22

תאריך הפקה:

שם דייר: לוח ראשי שדה חיוני ק.09

31/01/22

תאריך קריאה נוכחית:

שם אתר: עזריאלי חולון 2

01/01/22

תאריך קריאה קודמת:

לקוח/ה נכבד/ה, אנו מתכבדים להגיש את חישוב צריכת החשמל לתקופה 01/01/22 - 31/01/22:

קומה 09 לוח ראשי שדה חיוני - 1 - 19051892(3x160)

סוג תעריף	סוג צריכה	קריאה קודמת	קריאה נוכחית	סה"כ צריכה בקוט"ש	מחיר לקוט"ש בא"ג	סה"כ לתשלום
פרטי חשבון עבור תאריכים:						
777	פסגה	01/01/22	31/01/22	117.60	87.59	103.01 ₪
778	גבע	2,343.40	2,401.50	58.10	53.68	31.19 ₪
779	שפל	7,147.90	7,589.20	441.30	33.94	149.78 ₪

סה"כ לדייר:

פסגה	גבע	שפל	סה"כ	שיא ביקוש
117.60	58.10	441.30	617.00	195.78
103.01 ₪	31.19 ₪	149.78 ₪	283.97 ₪	

סה"כ צריכה

סה"כ לתשלום

211.60 ₪	תשלום קבוע	
30.19 ₪	תשלום עבור גודל חיבור בKVA (3x160)	
525.76 ₪	סה"כ לתשלום	לא כולל מע"מ

התפלגות חיוב בש"ח לפי תע"ז

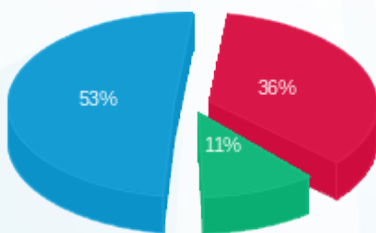

- פסגה (103.01 ₪) 53%
- גבע (31.19 ₪) 11%
- שפל (149.78 ₪) 36%

הסטוריית צריכה בקוט"ש

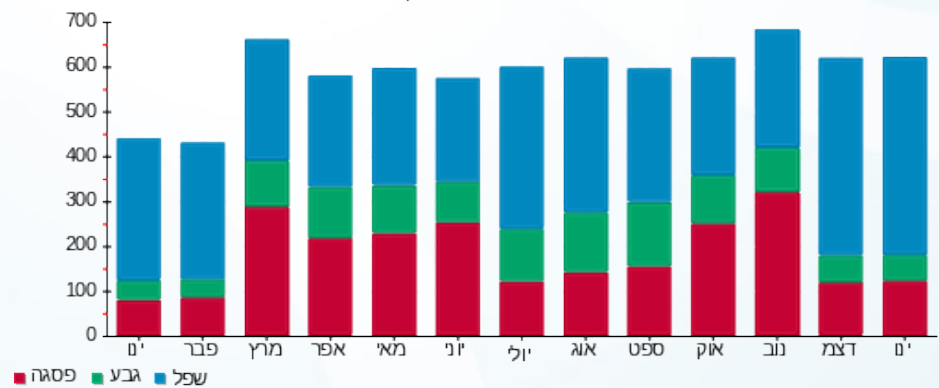

13/03/22 תאריך הפקה:
 31/01/22 תאריך קריאה נוכחית:
 01/01/22 תאריך קריאה קודמת:

שם דייר: מ"א - לוח מ"א גג L אוויר צח 1
 שם אתר: עזריאלי חולון 2

לקוח/ה נכבד/ה, אנו מתכבדים להגיש את חישוב צריכת החשמל לתקופה 01/01/22 - 31/01/22:

לוח מ"א גג L אוויר צח 1 - 1 (3x630)19051898

סוג תעריף	סוג צריכה	קריאה קודמת	קריאה נוכחית	סה"כ צריכה בקוט"ש	מחיר לקוט"ש בא"ג	סה"כ לתשלום
			01/01/22	31/01/22	פרטי חשבון עבור תאריכים:	
777	פסגה	45,995.40	46,425.00	429.60	87.59	376.29 ₪
778	גבע	19,201.80	19,548.00	346.20	53.68	185.84 ₪
779	שפל	29,335.80	31,304.40	1,968.60	33.94	668.14 ₪

סה"כ לדייר:

פסגה	גבע	שפל	סה"כ	שיא ביקוש
429.60	346.20	1,968.60	2,744.40	9.63
₪ 376.29	₪ 185.84	₪ 668.14	₪ 1,230.27	

סה"כ צריכה
 סה"כ לתשלום

211.60 ₪	תשלום קבוע	
118.88 ₪	תשלום עבור גודל חיבור בKVA (3x630)	
1,560.75 ₪	סה"כ לתשלום	לא כולל מע"מ

התפלגות חיוב בש"ח לפי תעו"ז

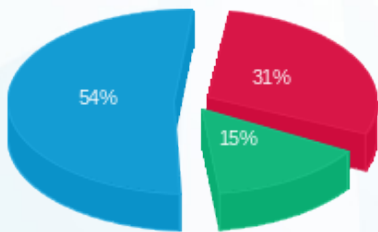

■ פסגה (376.29 ₪)
 ■ גבע (185.84 ₪)
 ■ שפל (668.14 ₪)

הסטוריית צריכה בקוט"ש

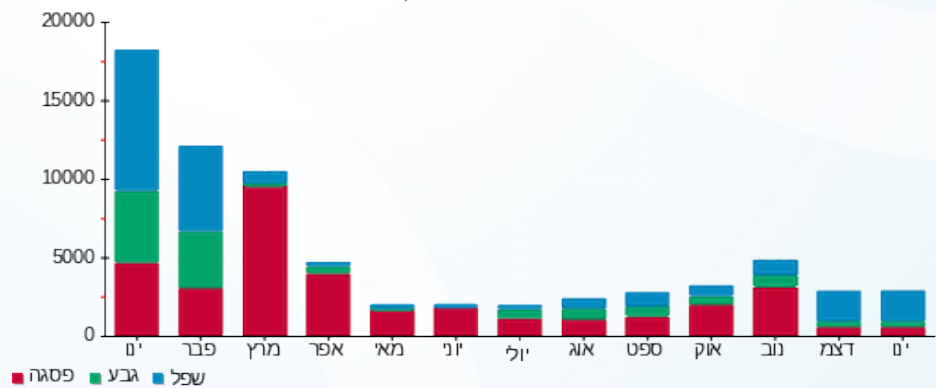



13/03/22

תאריך הפקדה:

שם דייר: מ"א - לוח מ"א גג R

31/01/22

תאריך קריאה נוכחית:

שם אתר: עזריאלי חולון 2

01/01/22

תאריך קריאה קודמת:

לקוח/ה נכבד/ה, אנו מתכבדים להגיש את חישוב צריכת החשמל לתקופה 01/01/22 - 31/01/22:

לוח מ"א גג 3 - 19051899 (3x630) R -

סה"כ לתשלום	מחיר לקוט"ש בא"ג	סה"כ צריכה בקוט"ש	קריאה נוכחית	קריאה קודמת	סוג צריכה	סוג תעריף
			31/01/22	01/01/22		פרטי חשבון עבור תאריכים:
₪ 388.90	87.59	444.00	48,336.60	47,892.60	פסגה	777
₪ 191.96	53.68	357.60	18,745.80	18,388.20	גבע	778
₪ 682.40	33.94	2,010.60	29,265.60	27,255.00	שפל	779

סה"כ לדייר:

שיא ביקוש	סה"כ	שפל	גבע	פסגה
7.17	2,812.20	2,010.60	357.60	444.00
	₪ 1,263.26	₪ 682.40	₪ 191.96	₪ 388.90

סה"כ צריכה

סה"כ לתשלום

₪ 211.60	תשלום קבוע	
₪ 118.88	תשלום עבור גודל חיבור בKVA (3x630)	
₪ 1,593.74	סה"כ לתשלום	לא כולל מע"מ

התפלגות חיוב בש"ח לפי תעו"ז

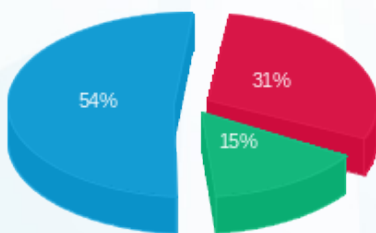

- פסגה (₪ 388.90)
- גבע (₪ 191.96)
- שפל (₪ 682.40)

הסטוריית צריכה בקוט"ש

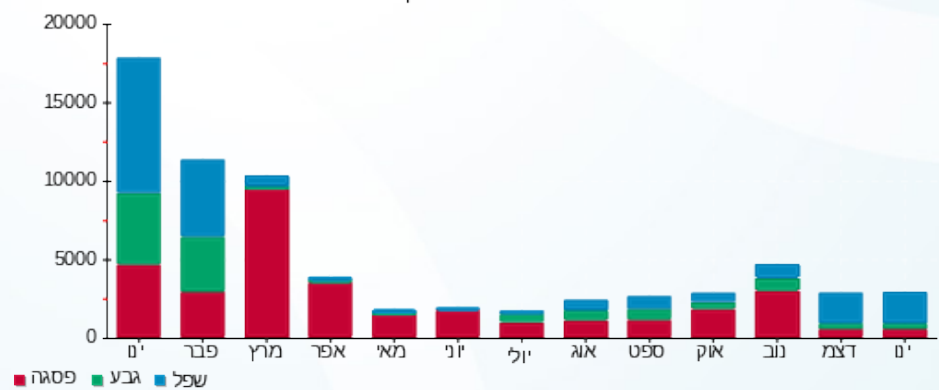



13/03/22

תאריך הפקדה:

שם דייר: מ"א - לוח משאבות

31/01/22

תאריך קריאה נוכחית:

שם אתר: עזריאלי חולון 2

01/01/22

תאריך קריאה קודמת:

לקוח/ה נכבד/ה, אנו מתכבדים להגיש את חישוב צריכת החשמל לתקופה 01/01/22 - 31/01/22:

לוח משאבות - 3 - (3x400)19051897

סוג תעריף	סוג צריכה	קריאה קודמת	קריאה נוכחית	סה"כ צריכה בקוט"ש	מחיר לקוט"ש בא"ג	סה"כ לתשלום
פרטי חשבון עבור תאריכים:						
777	פסגה	01/01/22	31/01/22	1,204.80	87.59	1,055.28 ₪
778	גבע	28,787.60	29,363.20	575.60	53.68	308.98 ₪
779	שפל	75,906.40	80,545.20	4,638.80	33.94	1,574.41 ₪

סה"כ לדייר:

פסגה	גבע	שפל	סה"כ	שיא ביקוש
1,204.80	575.60	4,638.80	6,419.20	15.24
1,055.28 ₪	308.98 ₪	1,574.41 ₪	2,938.68 ₪	

סה"כ צריכה

סה"כ לתשלום

211.60 ₪	תשלום קבוע	
75.48 ₪	תשלום עבור גודל חיבור בKVA (3x400)	
3,225.76 ₪	סה"כ לתשלום	לא כולל מע"מ

התפלגות חיוב בש"ח לפי תע"ז

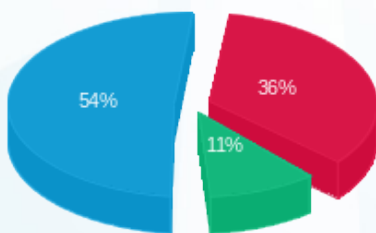

- פסגה (1,055.28 ₪) - 54%
- גבע (308.98 ₪) - 11%
- שפל (1,574.41 ₪) - 36%

הסטוריית צריכה בקוט"ש

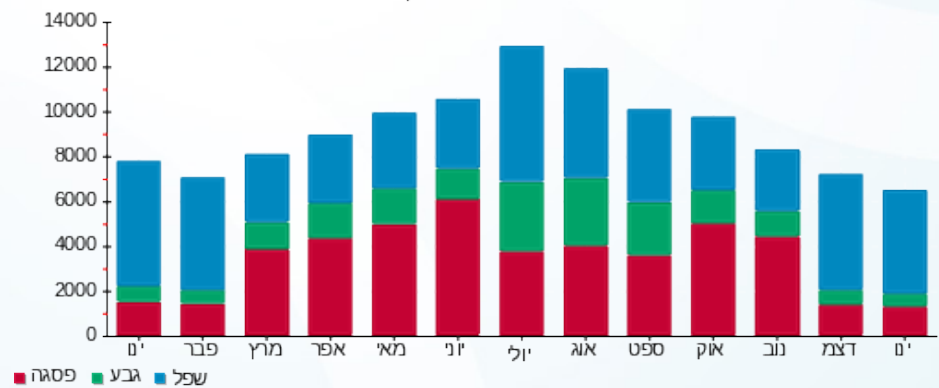



13/03/22 תאריך הפקה:
 31/01/22 תאריך קריאה נוכחית:
 01/01/22 תאריך קריאה קודמת:

שם דייר: מ"א - מפוחי עשן 1-
 שם אתר: עזריאלי חולון 2

לקוח/ה נכבד/ה, אנו מתכבדים להגיש את חישוב צריכת החשמל לתקופה 01/01/22 - 31/01/22:

מפוחי עשן 1 - 1 - (3x100)20065420

סוג תעריף	סוג צריכה	קריאה קודמת	קריאה נוכחית	סה"כ צריכה בקוט"ש	מחיר לקוט"ש בא"ג	סה"כ לתשלום
פרטי חשבון עבור תאריכים:						
777	פסגה	01/01/22	31/01/22	48.50	87.59	42.48 ₪
778	גבע	82.00	117.90	35.90	53.68	19.27 ₪
779	שפל	213.90	505.90	292.00	33.94	99.10 ₪

סה"כ לדייר:

פסגה	גבע	שפל	סה"כ	שיא ביקוש
48.50	35.90	292.00	376.40	4.71
42.48 ₪	19.27 ₪	99.10 ₪	160.86 ₪	

סה"כ צריכה
 סה"כ לתשלום

211.60 ₪	תשלום קבוע
18.87 ₪	תשלום עבור גודל חיבור בKVA (3x100)
391.33 ₪	סה"כ לתשלום

לא כולל מע"מ

התפלגות חיוב בש"ח לפי תעו"ז

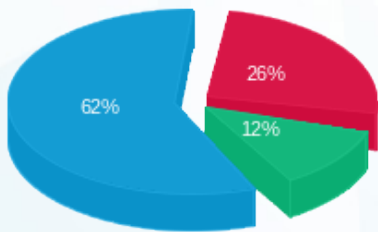

פסגה (42.48 ₪)
 גבע (19.27 ₪)
 שפל (99.10 ₪)

הסטוריית צריכה בקוט"ש



13/03/22 תאריך הפקה:
 31/01/22 תאריך קריאה נוכחית:
 01/01/22 תאריך קריאה קודמת:

שם דייר: מ"א - מפוחי עשן 2-
 שם אתר: עזריאלי חולון 2

לקוח/ה נכבד/ה, אנו מתכבדים להגיש את חישוב צריכת החשמל לתקופה 01/01/22 - 31/01/22:

מפוחי עשן 2 - 2 - (3x100)20065420

סוג תעריף	סוג צריכה	קריאה קודמת	קריאה נוכחית	סה"כ צריכה בקוט"ש	מחיר לקוט"ש בא"ג	סה"כ לתשלום
פרטי חשבון עבור תאריכים:						
777	פסגה	01/01/22	31/01/22	15.30	87.59	13.40 ₪
778	גבע	63.30	69.40	6.10	53.68	3.27 ₪
779	שפל	1,674.00	2,047.00	373.00	33.94	126.60 ₪

סה"כ לדייר:

פסגה	גבע	שפל	סה"כ	שיא ביקוש
15.30	6.10	373.00	394.40	4.39
13.40 ₪	3.27 ₪	126.60 ₪	143.27 ₪	

סה"כ צריכה
 סה"כ לתשלום

211.60 ₪	תשלום קבוע	
18.87 ₪	תשלום עבור גודל חיבור בKVA (3x100)	
373.74 ₪	סה"כ לתשלום	לא כולל מע"מ

התפלגות חיוב בש"ח לפי תעו"ז

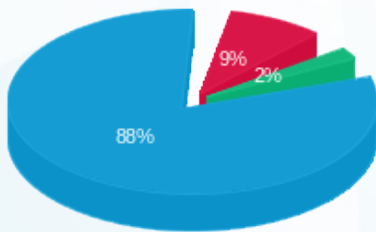

פסגה (13.40 ₪)
 גבע (3.27 ₪)
 שפל (126.60 ₪)

הסטוריית צריכה בקוט"ש

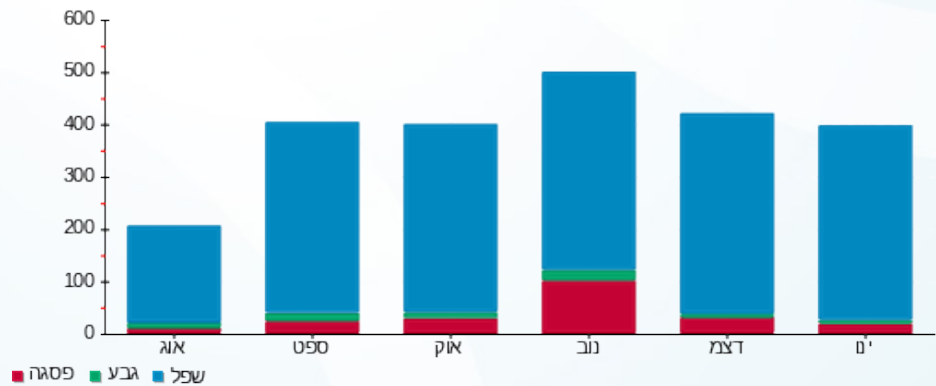



13/03/22

תאריך הפקדה:

שם דייר: מ"א - מפוחי עשן 3-

31/01/22

תאריך קריאה נוכחית:

שם אתר: עזריאלי חולון 2

01/01/22

תאריך קריאה קודמת:

לקוח/ה נכבד/ה, אנו מתכבדים להגיש את חישוב צריכת החשמל לתקופה 01/01/22 - 31/01/22:

מפוחי עשן 3 - 3 - 20065420 (3x100)

סוג תעריף	סוג צריכה	קריאה קודמת	קריאה נוכחית	סה"כ צריכה בקוט"ש	מחיר לקוט"ש בא"ג	סה"כ לתשלום
		01/01/22	31/01/22			
777	פסגה	100.10	112.60	12.50	87.59	10.95 ₪
778	גבע	53.60	59.60	6.00	53.68	3.22 ₪
779	שפל	151.90	198.50	46.60	33.94	15.82 ₪

סה"כ לדייר:

פסגה	גבע	שפל	סה"כ	שיא ביקוש
12.50	6.00	46.60	65.10	0.34
10.95 ₪	3.22 ₪	15.82 ₪	29.99 ₪	

סה"כ צריכה

סה"כ לתשלום

211.60 ₪	תשלום קבוע	
18.87 ₪	תשלום עבור גודל חיבור בKVA (3x100)	
260.46 ₪	סה"כ לתשלום	לא כולל מע"מ

התפלגות חיוב בש"ח לפי תעו"ז

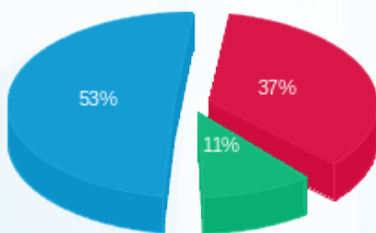

- פסגה (10.95 ₪) 53%
- גבע (3.22 ₪) 11%
- שפל (15.82 ₪) 37%

הסטוריית צריכה בקוט"ש

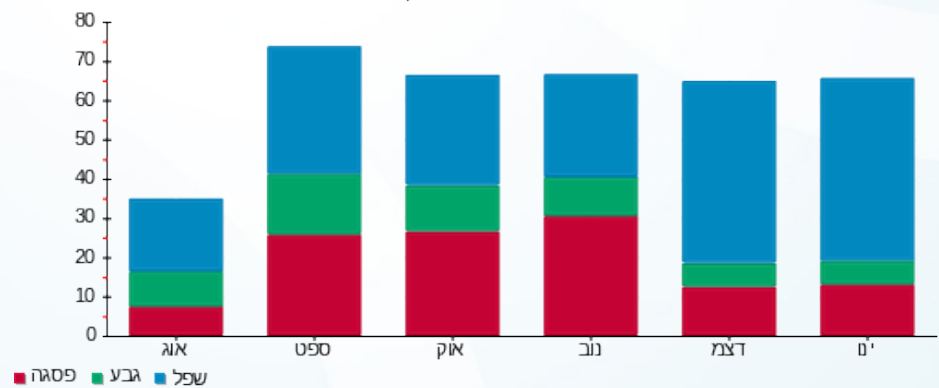



13/03/22

תאריך הפקדה:

שם דייר: מ"א - צ'ילר מס' 1

31/01/22

תאריך קריאה נוכחית:

שם אתר: עזריאלי חולון 2

01/01/22

תאריך קריאה קודמת:

לקוח/ה נכבד/ה, אנו מתכבדים להגיש את חישוב צריכת החשמל לתקופה 01/01/22 - 31/01/22:

צ'ילר מס' 1 - 3 - 19093468 (3x1000)

סוג תעריף	סוג צריכה	קריאה קודמת	קריאה נוכחית	סה"כ צריכה בקוט"ש	מחיר לקוט"ש בא"ג	סה"כ לתשלום
פרטי חשבון עבור תאריכים:						
		01/01/22	31/01/22			
777	פסגה	110,145.00	111,543.00	1,398.00	87.59	1,224.51 ₪
778	גבע	34,476.00	35,444.00	968.00	53.68	519.62 ₪
779	שפל	78,814.00	86,074.00	7,260.00	33.94	2,464.04 ₪

סה"כ לדייר:

פסגה	גבע	שפל	סה"כ	שיא ביקוש
1,398.00	968.00	7,260.00	9,626.00	84.36
1,224.51 ₪	519.62 ₪	2,464.04 ₪	4,208.17 ₪	

סה"כ צריכה

סה"כ לתשלום

211.60 ₪	תשלום קבוע	
188.70 ₪	תשלום עבור גודל חיבור בKVA (3x1000)	
4,608.48 ₪	סה"כ לתשלום	לא כולל מע"מ

התפלגות חיוב בש"ח לפי תע"ז

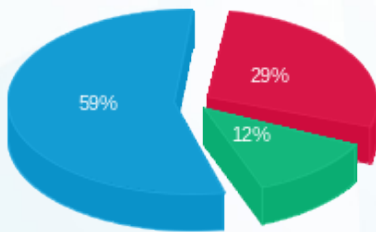

- פסגה (1,224.51 ₪) 59%
- גבע (519.62 ₪) 12%
- שפל (2,464.04 ₪) 29%

הסטוריית צריכה בקוט"ש

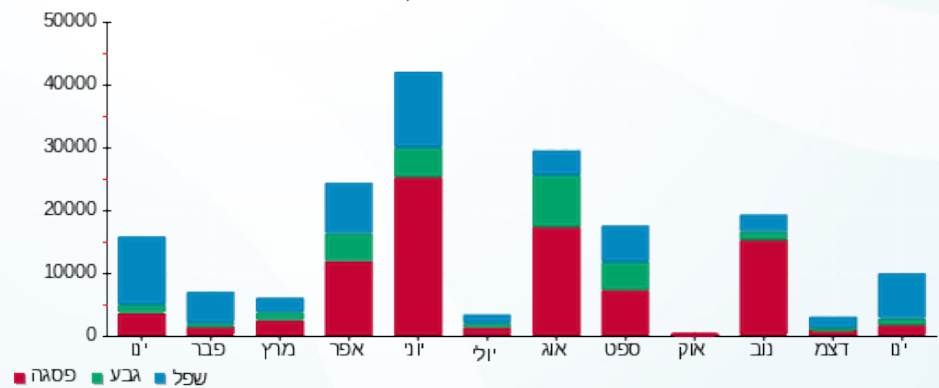



13/03/22

תאריך הפקה:

שם דייר: מ"א - צ'ילר מס' 2

31/01/22

תאריך קריאה נוכחית:

שם אתר: עזריאלי חולון 2

01/01/22

תאריך קריאה קודמת:

לקוח/ה נכבד/ה, אנו מתכבדים להגיש את חישוב צריכת החשמל לתקופה 01/01/22 - 31/01/22:

צ'ילר מס' 2 - 4 - 19093468 (3x1000)

סוג תעריף	סוג צריכה	קריאה קודמת	קריאה נוכחית	סה"כ צריכה בקוט"ש	מחיר לקוט"ש בא"ג	סה"כ לתשלום
		01/01/22	31/01/22			
777	פסגה	110,255.00	112,078.00	1,823.00	87.59	1,596.77 ₪
778	גבע	25,333.00	26,016.00	683.00	53.68	366.63 ₪
779	שפל	36,488.00	42,260.00	5,772.00	33.94	1,959.02 ₪

סה"כ לדייר:

פסגה	גבע	שפל	סה"כ	שיא ביקוש
1,823.00	683.00	5,772.00	8,278.00	127.22
1,596.77 ₪	366.63 ₪	1,959.02 ₪	3,922.42 ₪	

סה"כ צריכה

סה"כ לתשלום

211.60 ₪	תשלום קבוע	
188.70 ₪	תשלום עבור גודל חיבור בKVA (3x1000)	
4,322.72 ₪	סה"כ לתשלום	לא כולל מע"מ

התפלגות חיוב בש"ח לפי תעו"ז

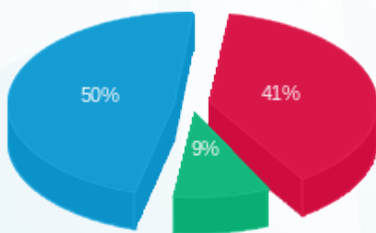

- פסגה (1,596.77 ₪) 50%
- גבע (366.63 ₪) 9%
- שפל (1,959.02 ₪) 41%

הסטוריית צריכה בקוט"ש

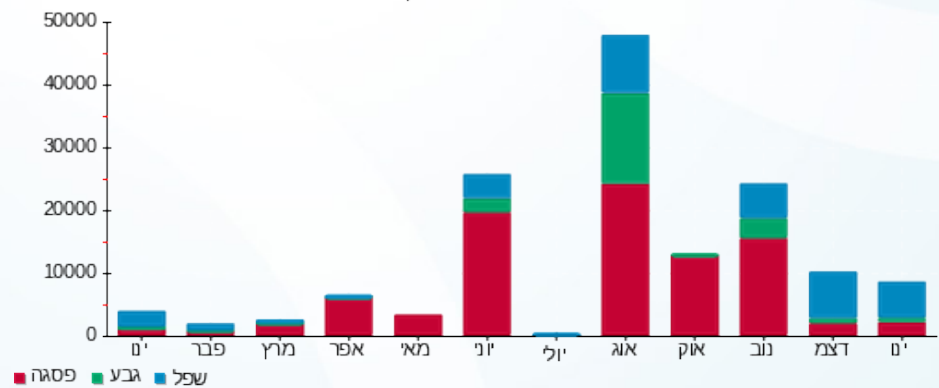



13/03/22

תאריך הפקדה:

שם דייר: מ"א - צ'ילר מס' 3

31/01/22

תאריך קריאה נוכחית:

שם אתר: עזריאלי חולון 2

01/01/22

תאריך קריאה קודמת:

לקוח/ה נכבד/ה, אנו מתכבדים להגיש את חישוב צריכת החשמל לתקופה 01/01/22 - 31/01/22:

צ'ילר מס' 3 - 2 - 19051898 (3x1000)

סוג תעריף	סוג צריכה	קריאה קודמת	קריאה נוכחית	סה"כ צריכה בקוט"ש	מחיר לקוט"ש בא"ג	סה"כ לתשלום
פרטי חשבון עבור תאריכים:						
777	פסגה	01/01/22	31/01/22	391.00	87.59	342.48 ₪
778	גבע	71,861.00	72,138.00	277.00	53.68	148.69 ₪
779	שפל	137,479.00	139,504.00	2,025.00	33.94	687.29 ₪

סה"כ לדייר:

פסגה	גבע	שפל	סה"כ	שיא ביקוש
391.00	277.00	2,025.00	2,693.00	30.31
342.48 ₪	148.69 ₪	687.29 ₪	1,178.46 ₪	

סה"כ צריכה

סה"כ לתשלום

211.60 ₪	תשלום קבוע	
188.70 ₪	תשלום עבור גודל חיבור בKVA (3x1000)	
1,578.76 ₪	סה"כ לתשלום	לא כולל מע"מ

התפלגות חיוב בש"ח לפי תע"ז

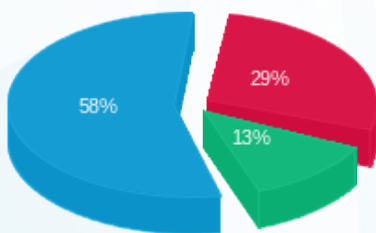

- פסגה (342.48 ₪) 58%
- גבע (148.69 ₪) 13%
- שפל (687.29 ₪) 29%

הסטוריית צריכה בקוט"ש

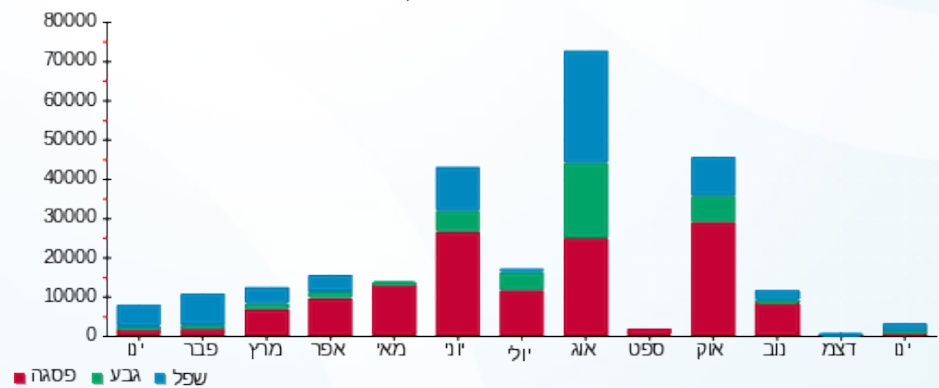



13/03/22

תאריך הפקדה:

שם דייר: מ"א - צ'ילר מס' 4

31/01/22

תאריך קריאה נוכחית:

שם אתר: עזריאלי חולון 2

01/01/22

תאריך קריאה קודמת:

לקוח/ה נכבד/ה, אנו מתכבדים להגיש את חישוב צריכת החשמל לתקופה 01/01/22 - 31/01/22:

צ'ילר מס' 4 - 2 - 19051899 (3x1000)

סוג תעריף	סוג צריכה	קריאה קודמת	קריאה נוכחית	סה"כ צריכה בקוט"ש	מחיר לקוט"ש בא"ג	סה"כ לתשלום
פרטי חשבון עבור תאריכים:						
		01/01/22	31/01/22			
777	פסגה	165,088.00	168,302.00	3,214.00	87.59	2,815.14 ₪
778	גבע	61,904.00	63,233.00	1,329.00	53.68	713.41 ₪
779	שפל	144,140.00	157,222.00	13,082.00	33.94	4,440.03 ₪

סה"כ לדייר:

פסגה	גבע	שפל	סה"כ	שיא ביקוש
3,214.00	1,329.00	13,082.00	17,625.00	95.61
2,815.14 ₪	713.41 ₪	4,440.03 ₪	7,968.58 ₪	

סה"כ צריכה

סה"כ לתשלום

211.60 ₪	תשלום קבוע	
188.70 ₪	תשלום עבור גודל חיבור בKVA (3x1000)	
8,368.88 ₪	סה"כ לתשלום	לא כולל מע"מ

התפלגות חיוב בש"ח לפי תעו"ז

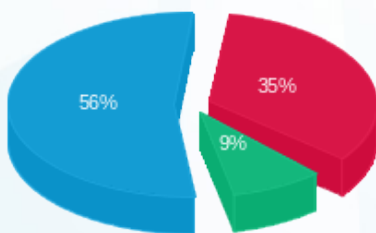

- פסגה (2,815.14 ₪) - 56%
- גבע (713.41 ₪) - 9%
- שפל (4,440.03 ₪) - 35%

הסטוריית צריכה בקוט"ש

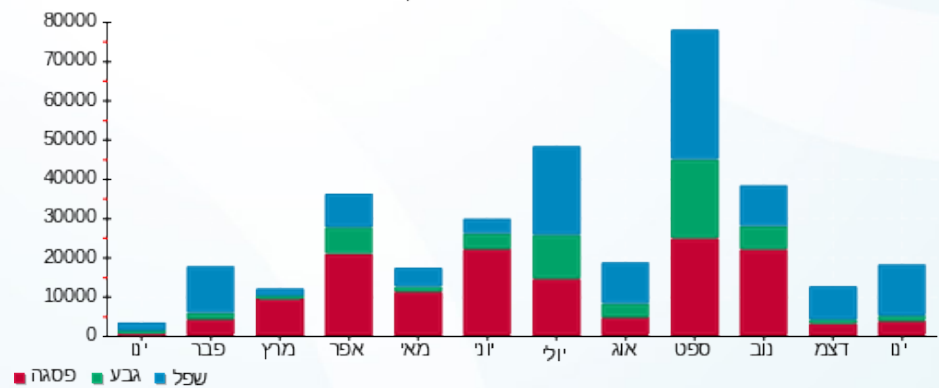



13/03/22 תאריך הפקה:
 31/01/22 תאריך קריאה נוכחית:
 01/01/22 תאריך קריאה קודמת:

שם דייר: מ"א - צ'ילר מס' 5
 שם אתר: עזריאלי חולון 2

לקוח/ה נכבד/ה, אנו מתכבדים להגיש את חישוב צריכת החשמל לתקופה 01/01/22 - 31/01/22:

צ'ילר מס' 5 - 19051897 (3x1000)

סוג תעריף	סוג צריכה	קריאה קודמת	קריאה נוכחית	סה"כ צריכה בקוט"ש	מחיר לקוט"ש בא"ג	סה"כ לתשלום
פרטי חשבון עבור תאריכים:						
777	פסגה	01/01/22	31/01/22	1,558.00	87.59	1,364.65 ₪
778	גבע	56,928.00	57,657.00	729.00	53.68	391.33 ₪
779	שפל	123,967.00	131,798.00	7,831.00	33.94	2,657.84 ₪

סה"כ לדייר:

פסגה	גבע	שפל	סה"כ	שיא ביקוש
1,558.00	729.00	7,831.00	10,118.00	126.18
1,364.65 ₪	391.33 ₪	2,657.84 ₪	4,413.82 ₪	

סה"כ צריכה
 סה"כ לתשלום

211.60 ₪	תשלום קבוע	
188.70 ₪	תשלום עבור גודל חיבור בKVA (3x1000)	
4,814.12 ₪	סה"כ לתשלום	לא כולל מע"מ

התפלגות חיוב בש"ח לפי תע"ז

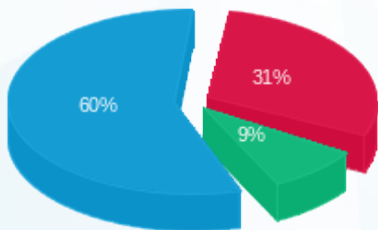

■ פסגה (1,364.65 ₪)
 ■ גבע (391.33 ₪)
 ■ שפל (2,657.84 ₪)

הסטוריית צריכה בקוט"ש

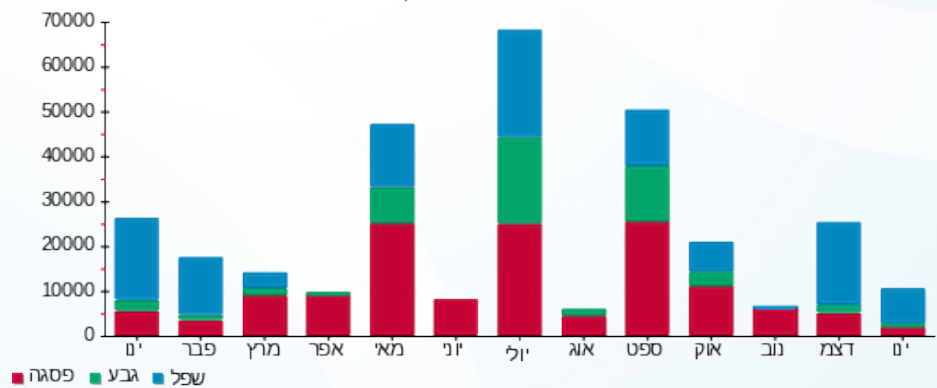



13/03/22

תאריך הפקה:

שם דייר: מ"א - צ'ילר מס' 6

31/01/22

תאריך קריאה נוכחית:

שם אתר: עזריאלי חולון 2

01/01/22

תאריך קריאה קודמת:

לקוח/ה נכבד/ה, אנו מתכבדים להגיש את חישוב צריכת החשמל לתקופה 01/01/22 - 31/01/22:

צ'ילר מס' 6 - 2 - 19051897 (3x1000)

סוג תעריף	סוג צריכה	קריאה קודמת	קריאה נוכחית	סה"כ צריכה בקוט"ש	מחיר לקוט"ש בא"ג	סה"כ לתשלום
פרטי חשבון עבור תאריכים:						
777	פסגה	01/01/22	31/01/22	149,337.00	87.59	1,523.19 ₪
778	גבע	52,330.00	53,031.00	701.00	53.68	376.30 ₪
779	שפל	78,505.00	85,423.00	6,918.00	33.94	2,347.97 ₪

סה"כ לדייר:

פסגה	גבע	שפל	סה"כ	שיא ביקוש
1,739.00	701.00	6,918.00	9,358.00	140.60
1,523.19 ₪	376.30 ₪	2,347.97 ₪	4,247.46 ₪	

סה"כ צריכה

סה"כ לתשלום

211.60 ₪	תשלום קבוע	
188.70 ₪	תשלום עבור גודל חיבור בKVA (3x1000)	
4,647.76 ₪	סה"כ לתשלום	לא כולל מע"מ

התפלגות חיוב בש"ח לפי תע"ז

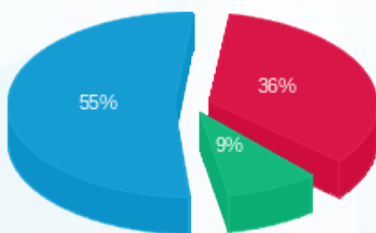

■ פסגה (1,523.19 ₪)
 ■ גבע (376.30 ₪)
 ■ שפל (2,347.97 ₪)

הסטוריית צריכה בקוט"ש

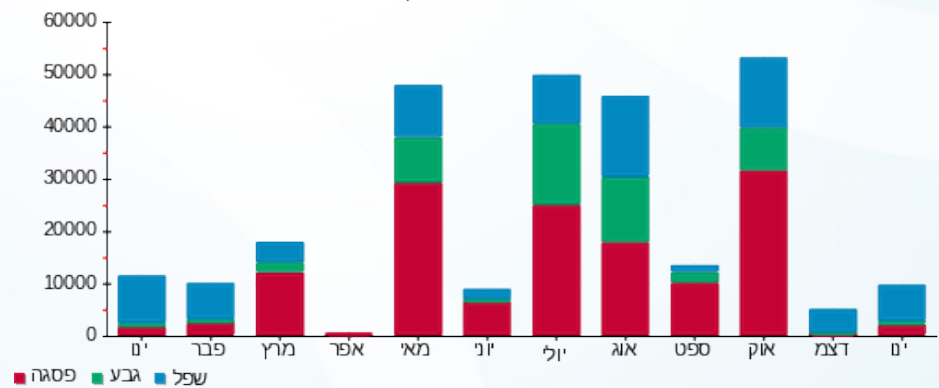



13/03/22 תאריך הפקה:
 31/01/22 תאריך קריאה נוכחית:
 01/01/22 תאריך קריאה קודמת:

שם דייר: מ"א - ראשי לוח משאבות טבולות
 שם אתר: עזריאלי חולון 2

לקוח/ה נכבד/ה, אנו מתכבדים להגיש את חישוב צריכת החשמל לתקופה 01/01/22 - 31/01/22:

ראשי לוח משאבות טבולות - 1 - 20281836 (3x200)

סוג תעריף	סוג צריכה	קריאה קודמת	קריאה נוכחית	סה"כ צריכה בקוט"ש	מחיר לקוט"ש בא"ג	סה"כ לתשלום
פרטי חשבון עבור תאריכים:						
777	פסגה	01/01/22	31/01/22	111.90	87.59	98.01 ₪
778	גבע	431.60	498.20	66.60	53.68	35.75 ₪
779	שפל	1,364.20	1,905.90	541.70	33.94	183.85 ₪

סה"כ לדיר:

פסגה	גבע	שפל	סה"כ	שיא ביקוש
111.90	66.60	541.70	720.20	14.56
98.01 ₪	35.75 ₪	183.85 ₪	317.62 ₪	

סה"כ צריכה
 סה"כ לתשלום

211.60 ₪	תשלום קבוע	
37.74 ₪	תשלום עבור גודל חיבור בKVA (3x200)	
566.96 ₪	סה"כ לתשלום	לא כולל מע"מ

התפלגות חיוב בש"ח לפי תע"ז

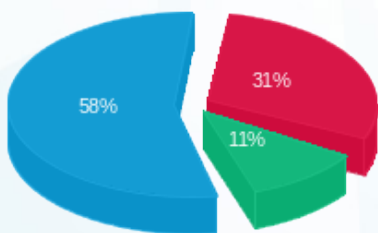

פסגה (98.01 ₪)
 גבע (35.75 ₪)
 שפל (183.85 ₪)

הסטוריית צריכה בקוט"ש

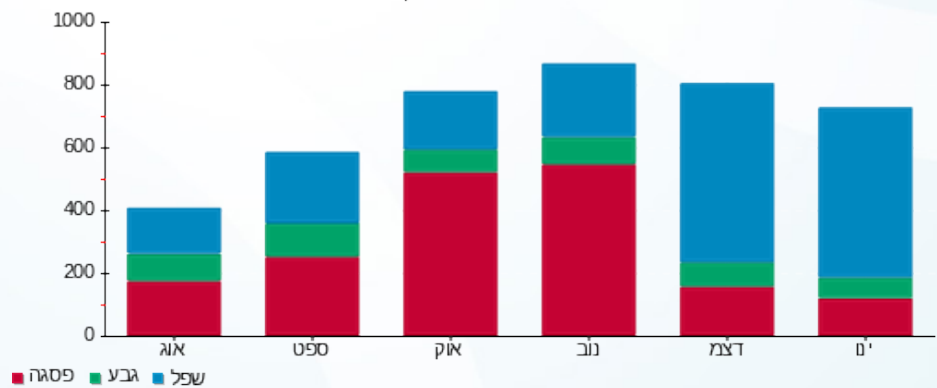



13/03/22

תאריך הפקדה:

שם דייר: עמדת תעונת רכבים

31/01/22

תאריך קריאה נוכחית:

שם אתר: עזריאלי חולון 2

01/01/22

תאריך קריאה קודמת:

לקוח/ה נכבד/ה, אנו מתכבדים להגיש את חישוב צריכת החשמל לתקופה 01/01/22 - 31/01/22:

עמדת תעונת רכבים - 1 - 17312634(3x63)

סוג תעריף	סוג צריכה	קריאה קודמת	קריאה נוכחית	סה"כ צריכה בקוט"ש	מחיר לקוט"ש בא"ג	סה"כ לתשלום
פרטי חשבון עבור תאריכים:						
777	פסגה	01/01/22	31/01/22	161.60	87.59	141.55 ₪
778	גבע	61.40	70.50	9.10	53.68	4.88 ₪
779	שפל	686.00	1,017.40	331.40	33.94	112.48 ₪

סה"כ לדייר:

פסגה	גבע	שפל	סה"כ	שיא ביקוש
161.60	9.10	331.40	502.10	10.69
141.55 ₪	4.88 ₪	112.48 ₪	258.91 ₪	

סה"כ צריכה

סה"כ לתשלום

211.60 ₪	תשלום קבוע	
11.89 ₪	תשלום עבור גודל חיבור בKVA (3x63)	
482.40 ₪	סה"כ לתשלום	לא כולל מע"מ

התפלגות חיוב בש"ח לפי תעו"ז

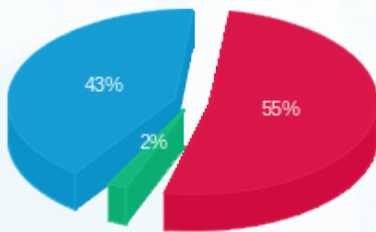

- פסגה (141.55 ₪) 55%
- גבע (4.88 ₪) 43%
- שפל (112.48 ₪) 2%

הסטוריית צריכה בקוט"ש

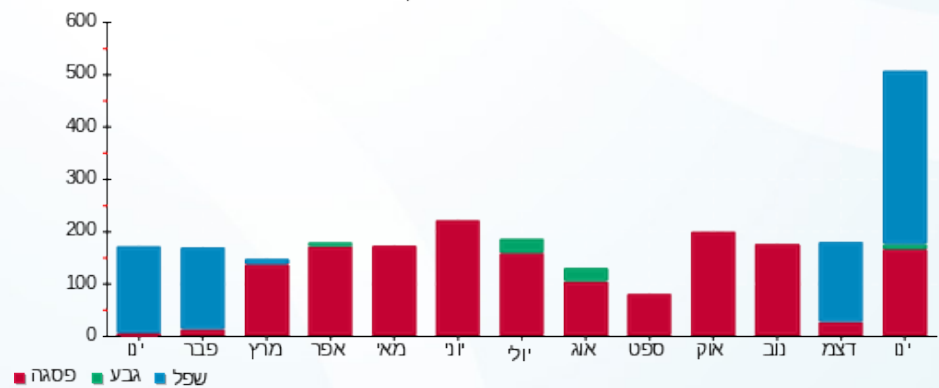



13/03/22 תאריך הפקה:
 31/01/22 תאריך קריאה נוכחית:
 01/01/22 תאריך קריאה קודמת:

שם דייר: פביליון
 שם אתר: עזריאלי חולון 2

לקוח/ה נכבד/ה, אנו מתכבדים להגיש את חישוב צריכת החשמל לתקופה 01/01/22 - 31/01/22:

פביליון - 1 - 20281968 (3x250)

סוג תעריף	סוג צריכה	קריאה קודמת	קריאה נוכחית	סה"כ צריכה בקוט"ש	מחיר לקוט"ש בא"ג	סה"כ לתשלום
		01/01/22	31/01/22			
777	פסגה	55,492.90	56,539.40	1,046.50	87.59	916.63 ₪
778	גבע	21,344.40	22,203.70	859.30	53.68	461.27 ₪
779	שפל	49,557.60	55,097.20	5,539.60	33.94	1,880.14 ₪

סה"כ לדיר:

פסגה	גבע	שפל	סה"כ	שיא ביקוש
1,046.50	859.30	5,539.60	7,445.40	66.04
916.63 ₪	461.27 ₪	1,880.14 ₪	3,258.04 ₪	

סה"כ צריכה
 סה"כ לתשלום

211.60 ₪	תשלום קבוע	
47.18 ₪	תשלום עבור גודל חיבור בKVA (3x250)	
3,516.82 ₪	סה"כ לתשלום	לא כולל מע"מ

התפלגות חיוב בש"ח לפי תעו"ז

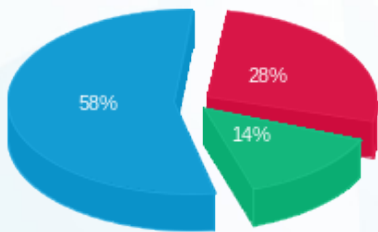

פסגה (916.63 ₪) 58%
 גבע (461.27 ₪) 28%
 שפל (1,880.14 ₪) 14%

הסטוריית צריכה בקוט"ש

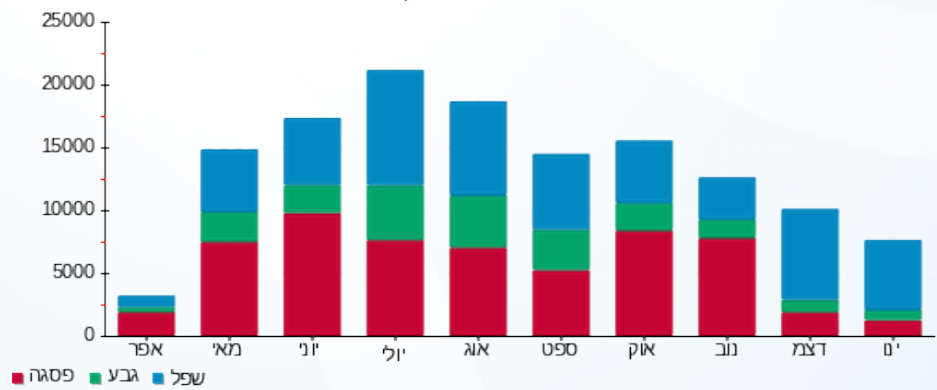

13/03/22 תאריך הפקה:
 31/01/22 תאריך קריאה נוכחית:
 01/01/22 תאריך קריאה קודמת:

שם דייר: פיקוד מעליות מס' 12
 שם אתר: עזריאלי חולון 2

לקוח/ה נכבד/ה, אנו מתכבדים להגיש את חישוב צריכת החשמל לתקופה 01/01/22 - 31/01/22:

פיקוד מעליות מס' 12 - 1 - 19093310 (3x40)

סוג תעריף	סוג צריכה	קריאה קודמת	קריאה נוכחית	סה"כ צריכה בקוט"ש	מחיר לקוט"ש בא"ג	סה"כ לתשלום
פרטי חשבון עבור תאריכים:						
777	פסגה	01/01/22	31/01/22	48.60	87.59	42.57 ₪
778	גבע	2,564.50	2,589.05	24.55	53.68	13.18 ₪
779	שפל	7,571.45	7,761.30	189.85	33.94	64.44 ₪

סה"כ לדייר:

פסגה	גבע	שפל	סה"כ	שיא ביקוש
48.60	24.55	189.85	263.00	0.83
₪ 42.57	₪ 13.18	₪ 64.44	₪ 120.18	

סה"כ צריכה
 סה"כ לתשלום

211.60 ₪	תשלום קבוע	
7.55 ₪	תשלום עבור גודל חיבור בKVA (3x40)	
339.33 ₪	סה"כ לתשלום	לא כולל מע"מ

התפלגות חיוב בש"ח לפי תעו"ז

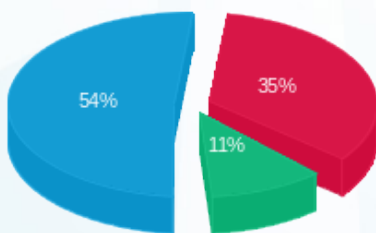

פסגה (₪ 42.57)
 גבע (₪ 13.18)
 שפל (₪ 64.44)

הסטוריית צריכה בקוט"ש

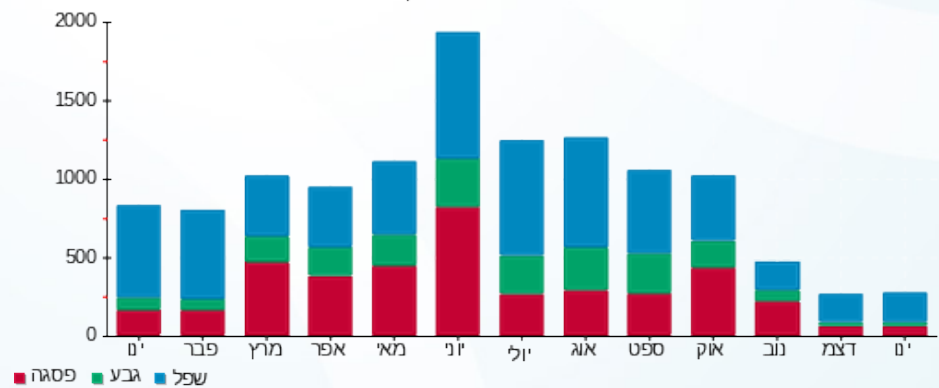

13/03/22 תאריך הפקה:
 31/01/22 תאריך קריאה נוכחית:
 01/01/22 תאריך קריאה קודמת:

שם דייר: פיקוד מעליות מס' 13
 שם אתר: עזריאלי חולון 2

לקוח/ה נכבד/ה, אנו מתכבדים להגיש את חישוב צריכת החשמל לתקופה 01/01/22 - 31/01/22:

פיקוד מעליות מס' 13 - 2 - 19093310 (3x40)

סוג תעריף	סוג צריכה	קריאה קודמת	קריאה נוכחית	סה"כ צריכה בקוט"ש	מחיר לקוט"ש בא"ג	סה"כ לתשלום
פרטי חשבון עבור תאריכים:						
777	פסגה	01/01/22	31/01/22	1,303.00	87.59	115.69 ₪
778	גבע	626.05	647.60	21.55	53.68	11.57 ₪
779	שפל	1,616.45	1,739.65	123.20	33.94	41.81 ₪

סה"כ לדייר:

פסגה	גבע	שפל	סה"כ	שיא ביקוש
46.45	21.55	123.20	191.20	0.50
115.69 ₪	11.57 ₪	41.81 ₪	169.07 ₪	

סה"כ צריכה
 סה"כ לתשלום

211.60 ₪	תשלום קבוע	
7.55 ₪	תשלום עבור גודל חיבור בKVA (3x40)	
313.22 ₪	סה"כ לתשלום	לא כולל מע"מ

התפלגות חיוב בש"ח לפי תעו"ז

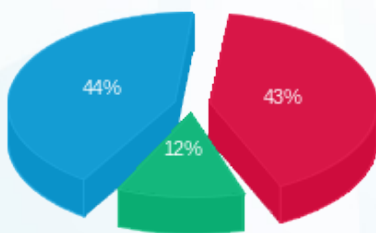

פסגה (115.69 ₪) - 44%
 גבע (11.57 ₪) - 12%
 שפל (41.81 ₪) - 43%

הסטוריית צריכה בקוט"ש

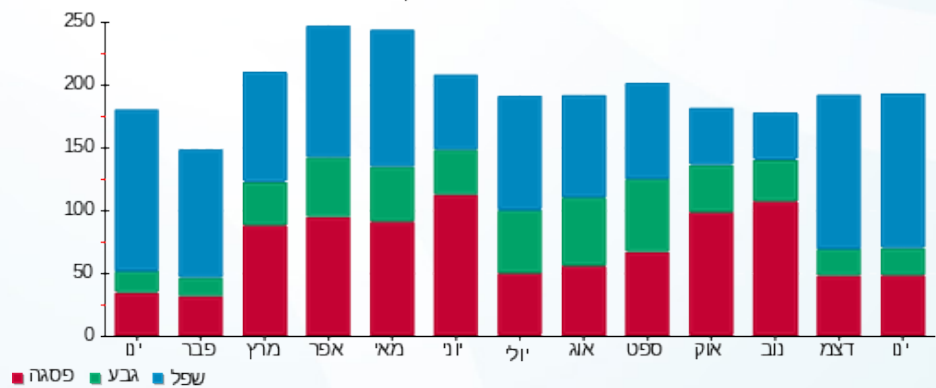



13/03/22

תאריך הפקה:

שם דייר: פיקוד מעליות מס' 14

31/01/22

תאריך קריאה נוכחית:

שם אתר: עזריאלי חולון 2

01/01/22

תאריך קריאה קודמת:

לקוח/ה נכבד/ה, אנו מתכבדים להגיש את חישוב צריכת החשמל לתקופה 01/01/22 - 31/01/22:

פיקוד מעליות מס' 14 - 3 - 19093310 (3x40)

סוג תעריף	סוג צריכה	קריאה קודמת	קריאה נוכחית	סה"כ צריכה בקוט"ש	מחיר לקוט"ש בא"ג	סה"כ לתשלום
פרטי חשבון עבור תאריכים:						
		01/01/22	31/01/22			
777	פסגה	104.95	108.50	3.55	87.59	3.11 ₪
778	גבע	40.10	40.60	0.50	53.68	0.27 ₪
779	שפל	122.80	128.05	5.25	33.94	1.78 ₪

סה"כ לדייר:

פסגה	גבע	שפל	סה"כ	שיא ביקוש
3.55	0.50	5.25	9.30	0.06
₪ 3.11	₪ 0.27	₪ 1.78	₪ 5.16	

סה"כ צריכה

סה"כ לתשלום

211.60 ₪	תשלום קבוע	
7.55 ₪	תשלום עבור גודל חיבור בKVA (3x40)	
224.31 ₪	סה"כ לתשלום	לא כולל מע"מ

התפלגות חיוב בש"ח לפי תעו"ז

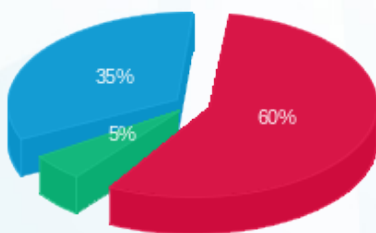

פסגה (₪ 3.11)
גבע (₪ 0.27)
שפל (₪ 1.78)

הסטוריית צריכה בקוט"ש

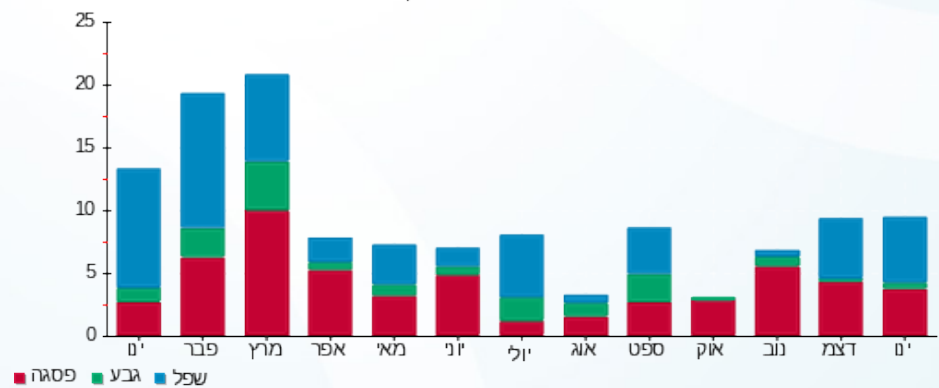

פסגה גבע שפל





13/03/22 תאריך הפקה:
 31/01/22 תאריך קריאה נוכחית:
 01/01/22 תאריך קריאה קודמת:

שם דייר: פס צבירה מס' 1
 שם אתר: עזריאלי חולון 2

לקוח/ה נכבד/ה, אנו מתכבדים להגיש את חישוב צריכת החשמל לתקופה 01/01/22 - 31/01/22:

פס צבירה מס' 1 - 2 - 19093468 (3x2500)

סוג תעריף	סוג צריכה	קריאה קודמת	קריאה נוכחית	סה"כ צריכה בקוט"ש	מחיר לקוט"ש בא"ג	סה"כ לתשלום
פרטי חשבון עבור תאריכים:						
777	פסגה	01/01/22	31/01/22	20,910.00	87.59	18,315.07 ₪
778	גבע	238,655.00	253,075.00	14,420.00	53.68	7,740.66 ₪
779	שפל	682,500.00	774,052.50	91,552.50	33.94	31,072.92 ₪

סה"כ לדייר:

פסגה	גבע	שפל	סה"כ	שיא ביקוש
20,910.00	14,420.00	91,552.50	126,882.50	407.73
18,315.07 ₪	7,740.66 ₪	31,072.92 ₪	57,128.64 ₪	

סה"כ צריכה
 סה"כ לתשלום

211.60 ₪	תשלום קבוע	
471.75 ₪	תשלום עבור גודל חיבור בKVA (3x2500)	
57,812.00 ₪	סה"כ לתשלום	לא כולל מע"מ

התפלגות חיוב בש"ח לפי תע"ז

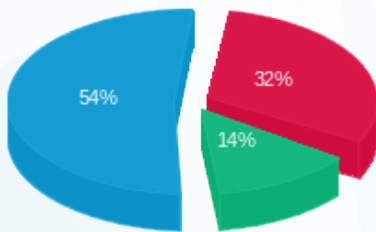

■ פסגה (18,315.07 ₪)
 ■ גבע (7,740.66 ₪)
 ■ שפל (31,072.92 ₪)

הסטוריית צריכה בקוט"ש

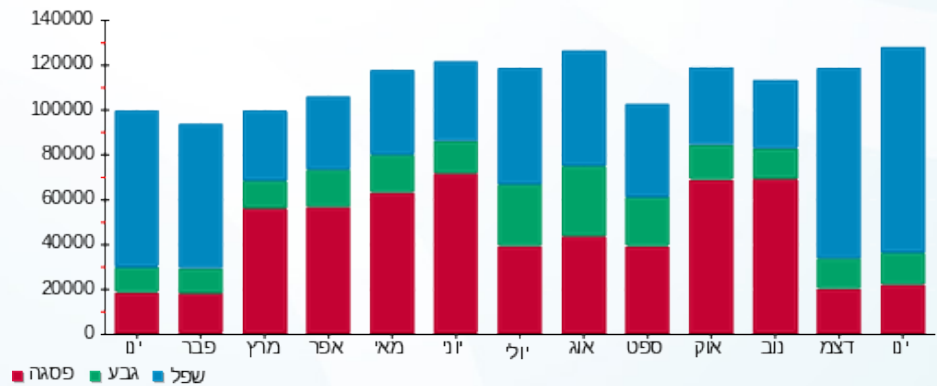



13/03/22

תאריך הפקה:

שם דייר: פס צבירה מס' 2

31/01/22

תאריך קריאה נוכחית:

שם אתר: עזריאלי חולון 2

01/01/22

תאריך קריאה קודמת:

לקוח/ה נכבד/ה, אנו מתכבדים להגיש את חישוב צריכת החשמל לתקופה 01/01/22 - 31/01/22:

פס צבירה מס' 2 - 4 - 19051898 (3x2500)

סוג תעריף	סוג צריכה	קריאה קודמת	קריאה נוכחית	סה"כ צריכה בקוט"ש	מחיר לקוט"ש בא"ג	סה"כ לתשלום
פרטי חשבון עבור תאריכים:						
777	פסגה	01/01/22	31/01/22	12,355.00	87.59	10,821.74 ₪
778	גבע	124,452.50	132,327.50	7,875.00	53.68	4,227.30 ₪
779	שפל	347,005.00	394,095.00	47,090.00	33.94	15,982.35 ₪

סה"כ לדייר:

פסגה	גבע	שפל	סה"כ	שיא ביקוש
12,355.00	7,875.00	47,090.00	67,320.00	228.55
10,821.74 ₪	4,227.30 ₪	15,982.35 ₪	31,031.39 ₪	

סה"כ צריכה

סה"כ לתשלום

211.60 ₪	תשלום קבוע	
471.75 ₪	תשלום עבור גודל חיבור בKVA (3x2500)	
31,714.74 ₪	סה"כ לתשלום	לא כולל מע"מ

התפלגות חיוב בש"ח לפי תעו"ז

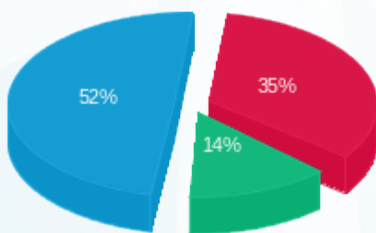

■ פסגה (10,821.74 ₪)
 ■ גבע (4,227.30 ₪)
 ■ שפל (15,982.35 ₪)

הסטוריית צריכה בקוט"ש

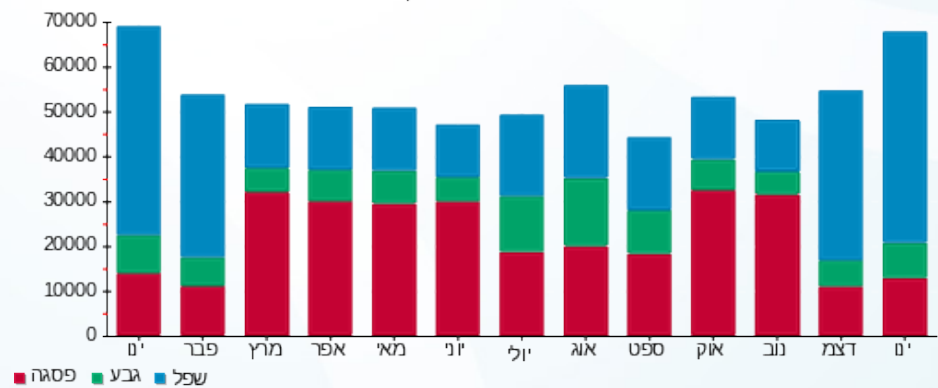



13/03/22 תאריך הפקה:
 31/01/22 תאריך קריאה נוכחית:
 01/01/22 תאריך קריאה קודמת:

שם דייר: פס צבירה מס' 3
 שם אתר: עזריאלי חולון 2

לקוח/ה נכבד/ה, אנו מתכבדים להגיש את חישוב צריכת החשמל לתקופה 01/01/22 - 31/01/22:

פס צבירה מס' 3 - 4 - 19051899 (3x2500)

סוג תעריף	סוג צריכה	קריאה קודמת	קריאה נוכחית	סה"כ צריכה בקוט"ש	מחיר לקוט"ש בא"ג	סה"כ לתשלום
		01/01/22	31/01/22			
777	פסגה	190,962.50	198,157.50	7,195.00	87.59	6,302.10 ₪
778	גבע	54,417.50	58,392.50	3,975.00	53.68	2,133.78 ₪
779	שפל	129,052.50	151,472.50	22,420.00	33.94	7,609.35 ₪

סה"כ לדייר:

פסגה	גבע	שפל	סה"כ	שיא ביקוש
7,195.00	3,975.00	22,420.00	33,590.00	121.55
6,302.10 ₪	2,133.78 ₪	7,609.35 ₪	16,045.23 ₪	

סה"כ צריכה
 סה"כ לתשלום

211.60 ₪	תשלום קבוע	
471.75 ₪	תשלום עבור גודל חיבור בKVA (3x2500)	
16,728.58 ₪	סה"כ לתשלום	לא כולל מע"מ

התפלגות חיוב בש"ח לפי תע"ז

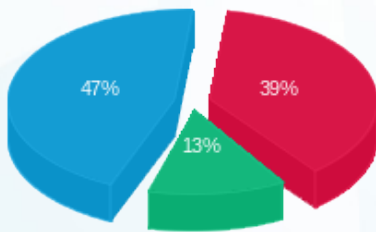

■ פסגה (6,302.10 ₪)
 ■ גבע (2,133.78 ₪)
 ■ שפל (7,609.35 ₪)

הסטוריית צריכה בקוט"ש

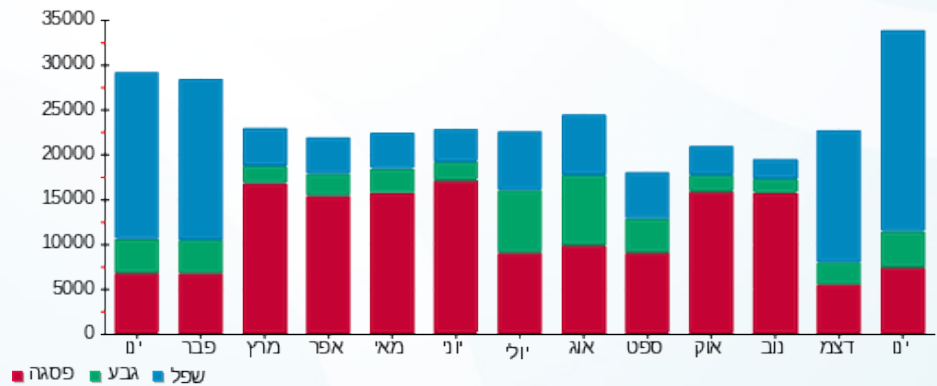



13/03/22

תאריך הפקה:

שם דייר: ראשי שדה חיוני

31/01/22

תאריך קריאה נוכחית:

שם אתר: עזריאלי חולון 2

01/01/22

תאריך קריאה קודמת:

לקוח/ה נכבד/ה, אנו מתכבדים להגיש את חישוב צריכת החשמל לתקופה 01/01/22 - 31/01/22:

קומה 0 בזק לוח חשמל ממ"מ דרומי - 2 - 19051823(3x100)

סוג תעריף	סוג צריכה	קריאה קודמת	קריאה נוכחית	סה"כ צריכה בקוט"ש	מחיר לקוט"ש בא"ג	סה"כ לתשלום
		01/01/22	31/01/22			
777	פסגה	3,920.90	4,047.70	126.80	87.59	111.06 ₪
778	גבע	1,321.30	1,422.10	100.80	53.68	54.11 ₪
779	שפל	3,563.90	3,942.50	378.60	33.94	128.50 ₪

סה"כ לדייר:

פסגה	גבע	שפל	סה"כ	שיא ביקוש
126.80	100.80	378.60	606.20	5.82
111.06 ₪	54.11 ₪	128.50 ₪	293.67 ₪	

סה"כ צריכה

סה"כ לתשלום

211.60 ₪	תשלום קבוע	
18.87 ₪	תשלום עבור גודל חיבור בKVA (3x100)	
524.14 ₪	סה"כ לתשלום	לא כולל מע"מ

התפלגות חיוב בש"ח לפי תעו"ז

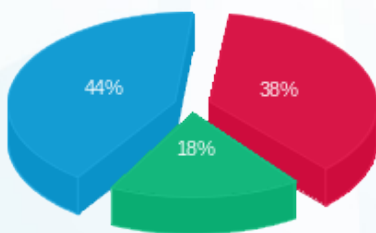

- פסגה (111.06 ₪) - 44%
- גבע (54.11 ₪) - 18%
- שפל (128.50 ₪) - 38%

הסטוריית צריכה בקוט"ש

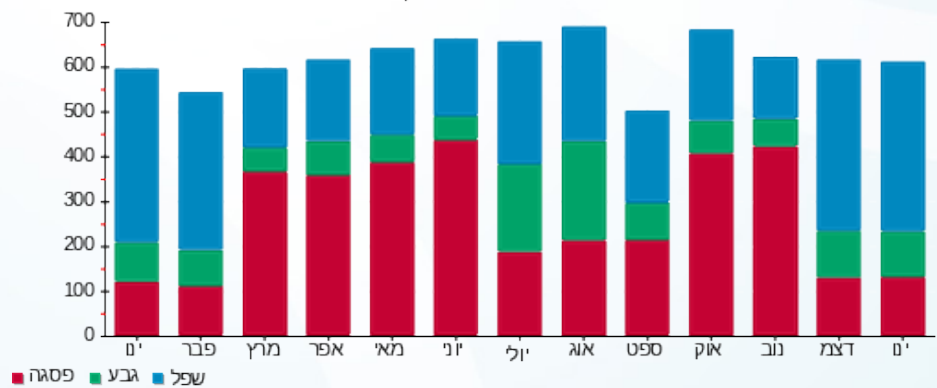

13/03/22 תאריך הפקה:
 31/01/22 תאריך קריאה נוכחית:
 01/01/22 תאריך קריאה קודמת:

שם דייר: ראשי שנאי 1
 שם אתר: עזריאלי חולון 2

לקוח/ה נכבד/ה, אנו מתכבדים להגיש את חישוב צריכת החשמל לתקופה 01/01/22 - 31/01/22:

ראשי שנאי 1 - 19093468 (3x4000)

סוג תעריף	סוג צריכה	קריאה קודמת	קריאה נוכחית	סה"כ צריכה בקוט"ש	מחיר לקוט"ש בא"ג	סה"כ לתשלום
פרטי חשבון עבור תאריכים:						
777	פסגה	01/01/22	31/01/22	26,036.00	87.59	22,804.93 ₪
778	גבע	328,808.00	345,768.00	16,960.00	53.68	9,104.13 ₪
779	שפל	885,352.00	996,700.00	111,348.00	33.94	37,791.51 ₪

סה"כ לדייר:

פסגה	גבע	שפל	סה"כ	שיא ביקוש
26,036.00	16,960.00	111,348.00	154,344.00	500.16
22,804.93 ₪	9,104.13 ₪	37,791.51 ₪	69,700.57 ₪	

סה"כ צריכה
 סה"כ לתשלום

211.60 ₪	תשלום קבוע	
754.80 ₪	תשלום עבור גודל חיבור בKVA (3x4000)	
70,666.97 ₪	סה"כ לתשלום	לא כולל מע"מ

התפלגות חיוב בש"ח לפי תעו"ז

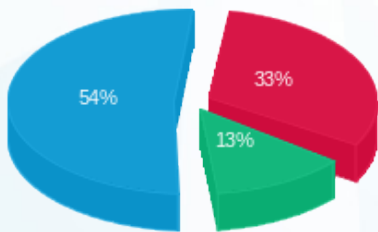

■ פסגה (22,804.93 ₪)
 ■ גבע (9,104.13 ₪)
 ■ שפל (37,791.51 ₪)

הסטוריית צריכה בקוט"ש

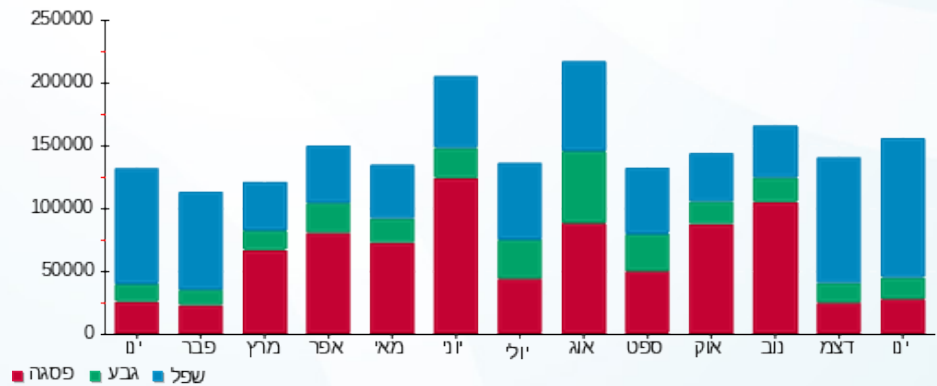



13/03/22

תאריך הפקה:

שם דייר: ראשי שנאי 2
שם אתר: עזריאלי חולון 2

31/01/22

תאריך קריאה נוכחית:

01/01/22

תאריך קריאה קודמת:

לקוח/ה נכבד/ה, אנו מתכבדים להגיש את חישוב צריכת החשמל לתקופה 01/01/22 - 31/01/22:

ראשי שנאי 2 - 1 - 17312765 (3x4000)

סוג תעריף	סוג צריכה	קריאה קודמת	קריאה נוכחית	סה"כ צריכה בקוט"ש	מחיר לקוט"ש בא"ג	סה"כ לתשלום
פרטי חשבון עבור תאריכים:						
777	פסגה	01/01/22	31/01/22	13,021.50	87.59	11,405.53 ₪
778	גבע	165,997.00	174,376.50	8,379.50	53.68	4,498.12 ₪
779	שפל	568,741.00	620,023.00	51,282.00	33.94	17,405.11 ₪

סה"כ לדייר:

פסגה	גבע	שפל	סה"כ	שיא ביקוש
13,021.50	8,379.50	51,282.00	72,683.00	465.60
11,405.53 ₪	4,498.12 ₪	17,405.11 ₪	33,308.76 ₪	

סה"כ צריכה

סה"כ לתשלום

211.60 ₪	תשלום קבוע	
754.80 ₪	תשלום עבור גודל חיבור בKVA (3x4000)	
34,275.16 ₪	סה"כ לתשלום	לא כולל מע"מ

התפלגות חיוב בש"ח לפי תעו"ז

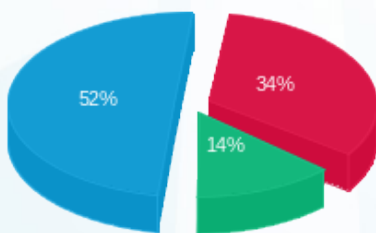

- פסגה (11,405.53 ₪) 52%
- גבע (4,498.12 ₪) 14%
- שפל (17,405.11 ₪) 34%

הסטוריית צריכה בקוט"ש

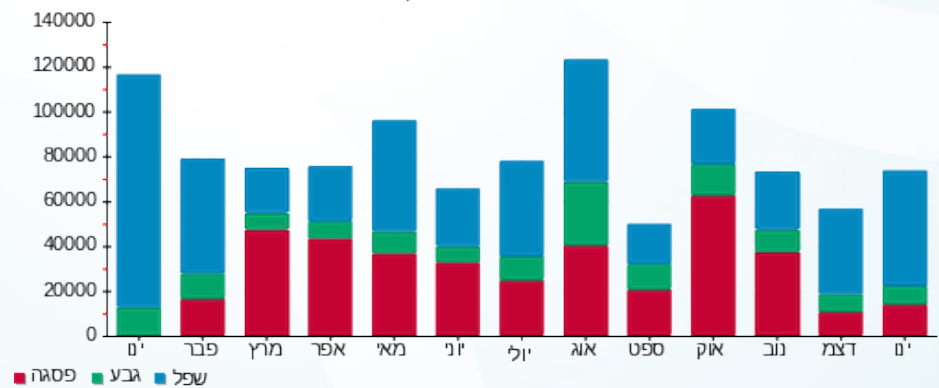

13/03/22 תאריך הפקה:
 31/01/22 תאריך קריאה נוכחית:
 01/01/22 תאריך קריאה קודמת:

שם דייר: ראשי שנאי 3
 שם אתר: עזריאלי חולון 2

לקוח/ה נכבד/ה, אנו מתכבדים להגיש את חישוב צריכת החשמל לתקופה 01/01/22 - 31/01/22:

ראשי שנאי 3 - 1 - 19051899 (3x4000)

סוג תעריף	סוג צריכה	קריאה קודמת	קריאה נוכחית	סה"כ צריכה בקוט"ש	מחיר לקוט"ש בא"ג	סה"כ לתשלום
פרטי חשבון עבור תאריכים:						
777	פסגה	01/01/22	31/01/22	22,944.00	87.59	20,096.65 ₪
778	גבע	361,916.00	373,392.00	11,476.00	53.68	6,160.32 ₪
779	שפל	875,472.00	959,352.00	83,880.00	33.94	28,468.87 ₪

סה"כ לדייר:

פסגה	גבע	שפל	סה"כ	שיא ביקוש
22,944.00	11,476.00	83,880.00	118,300.00	395.60
20,096.65 ₪	6,160.32 ₪	28,468.87 ₪	54,725.84 ₪	

סה"כ צריכה
 סה"כ לתשלום

211.60 ₪	תשלום קבוע	
754.80 ₪	תשלום עבור גודל חיבור ב KVA (3x4000)	
55,692.24 ₪	סה"כ לתשלום	לא כולל מע"מ

התפלגות חיוב בש"ח לפי תע"ז

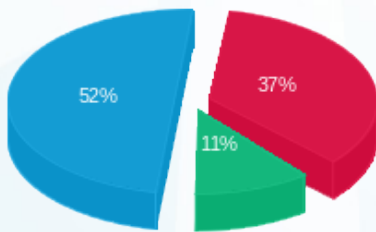

■ פסגה (20,096.65 ₪)
 ■ גבע (6,160.32 ₪)
 ■ שפל (28,468.87 ₪)

הסטוריית צריכה בקוט"ש

