

13/03/22 תאריך הפקה:  
 28/02/22 תאריך קריאה נוכחית:  
 01/02/22 תאריך קריאה קודמת:

שם דייר: בזק לוח חשמל ממ"מ דרומי ק.01  
 שם אתר: עזריאלי חולון 2

**לקוח/ה נכבד/ה, אנו מתכבדים להגיש את חישוב צריכת החשמל לתקופה 01/02/22 - 28/02/22:**

קומה 01 בזק לוח חשמל ממ"מ דרומי - 2 - 19051887(3x25)

סוג תעריף	סוג צריכה	קריאה קודמת	קריאה נוכחית	סה"כ צריכה בקוט"ש	מחיר לקוט"ש בא"ג	סה"כ לתשלום
פרטי חשבון עבור תאריכים:						
777	פסגה	01/02/22	28/02/22	25.76	95.84	24.69 ₪
778	גבע	661.90	673.03	11.13	57.97	6.45 ₪
779	שפל	2,256.70	2,349.40	92.70	35.63	33.03 ₪

סה"כ לדייר:

פסגה	גבע	שפל	סה"כ	שיא ביקוש
25.76	11.13	92.70	129.59	32.50
24.69 ₪	6.45 ₪	33.03 ₪	64.17 ₪	

סה"כ צריכה  
 סה"כ לתשלום

214.45 ₪	<b>תשלום קבוע</b>	
4.14 ₪	<b>תשלום עבור גודל חיבור בKVA (3x25)</b>	
282.76 ₪	<b>סה"כ לתשלום</b>	<b>לא כולל מע"מ</b>

התפלגות חיוב בש"ח לפי תעו"ז

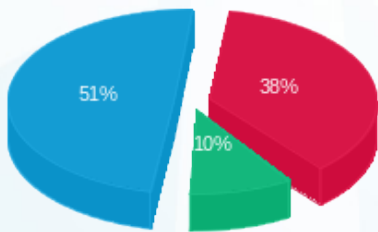

■ פסגה (24.69 ₪)  
 ■ גבע (6.45 ₪)  
 ■ שפל (33.03 ₪)

הסטוריית צריכה בקוט"ש

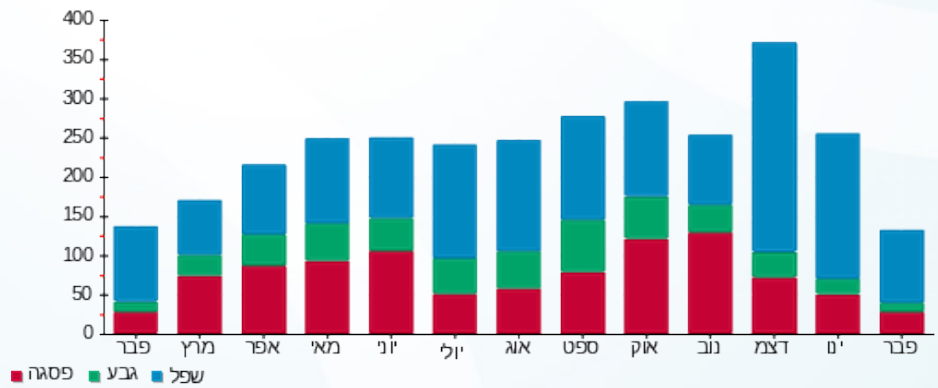

■ פסגה ■ גבע ■ שפל



13/03/22 תאריך הפיקה:  
 28/02/22 תאריך קריאה נוכחית:  
 01/02/22 תאריך קריאה קודמת:

שם דייר: בזק לוח חשמל ממ"מ דרומי ק.02  
 שם אתר: עזריאלי חולון 2

**לקוח/ה נכבד/ה, אנו מתכבדים להגיש את חישוב צריכת החשמל לתקופה 01/02/22 - 28/02/22:**

**קומה 02 בזק לוח חשמל ממ"מ דרומי - 2 - 19051806(3x25)**

סוג תעריף	סוג צריכה	קריאה קודמת	קריאה נוכחית	סה"כ צריכה בקוט"ש	מחיר לקוט"ש בא"ג	סה"כ לתשלום
פרטי חשבון עבור תאריכים:						
777	פסגה	01/02/22	28/02/22	76.75	95.84	73.56 ₪
778	גבע	625.95	665.35	39.40	57.97	22.84 ₪
779	שפל	2,116.65	2,399.45	282.80	35.63	100.76 ₪

**סה"כ לדייר:**

פסגה	גבע	שפל	סה"כ	שיא ביקוש
76.75	39.40	282.80	398.95	94.18
₪ 73.56	₪ 22.84	₪ 100.76	₪ 197.16	

סה"כ צריכה  
 סה"כ לתשלום

214.45 ₪	<b>תשלום קבוע</b>	
4.14 ₪	<b>תשלום עבור גודל חיבור בKVA (3x25)</b>	
415.75 ₪	<b>סה"כ לתשלום</b>	<b>לא כולל מע"מ</b>

התפלגות חיוב בש"ח לפי תעו"ז

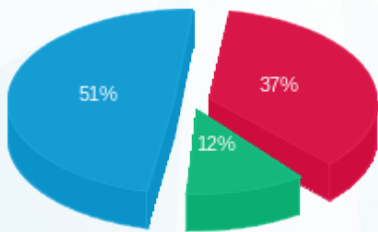

■ פסגה (₪ 73.56)  
 ■ גבע (₪ 22.84)  
 ■ שפל (₪ 100.76)

הסטוריית צריכה בקוט"ש

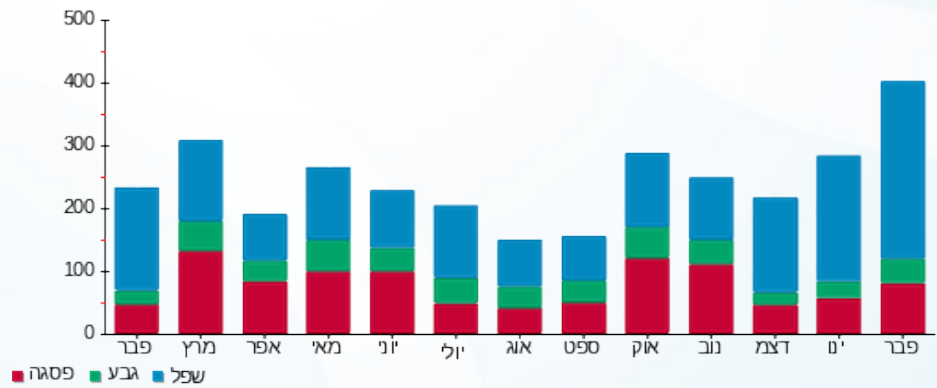

13/03/22 תאריך הפקה:  
 28/02/22 תאריך קריאה נוכחית:  
 01/02/22 תאריך קריאה קודמת:

שם דייר: בזק לוח חשמל ממ"מ דרומי ק.03  
 שם אתר: עזריאלי חולון 2

**לקוח/ה נכבד/ה, אנו מתכבדים להגיש את חישוב צריכת החשמל לתקופה 01/02/22 - 28/02/22:**

קומה 03 בזק לוח חשמל ממ"מ דרומי - 2 - 19051886(3x25)

סוג תעריף	סוג צריכה	קריאה קודמת	קריאה נוכחית	סה"כ צריכה בקוט"ש	מחיר לקוט"ש בא"ג	סה"כ לתשלום
פרטי חשבון עבור תאריכים:						
777	פסגה	01/02/22	28/02/22	50.55	95.84	48.45 ₪
778	גבע	932.15	955.70	23.55	57.97	13.65 ₪
779	שפל	3,222.50	3,402.75	180.25	35.63	64.22 ₪

סה"כ לדייר:

פסגה	גבע	שפל	סה"כ	שיא ביקוש
50.55	23.55	180.25	254.35	32.51
₪ 48.45	₪ 13.65	₪ 64.22	₪ 126.32	

סה"כ צריכה  
 סה"כ לתשלום

214.45 ₪	<b>תשלום קבוע</b>	
4.14 ₪	<b>תשלום עבור גודל חיבור בKVA (3x25)</b>	
344.91 ₪	<b>סה"כ לתשלום</b>	<b>לא כולל מע"מ</b>

התפלגות חיוב בש"ח לפי תעו"ז

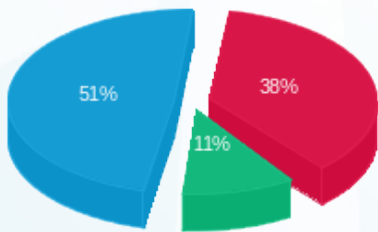

פסגה (₪ 48.45)  
 גבע (₪ 13.65)  
 שפל (₪ 64.22)

הסטוריית צריכה בקוט"ש

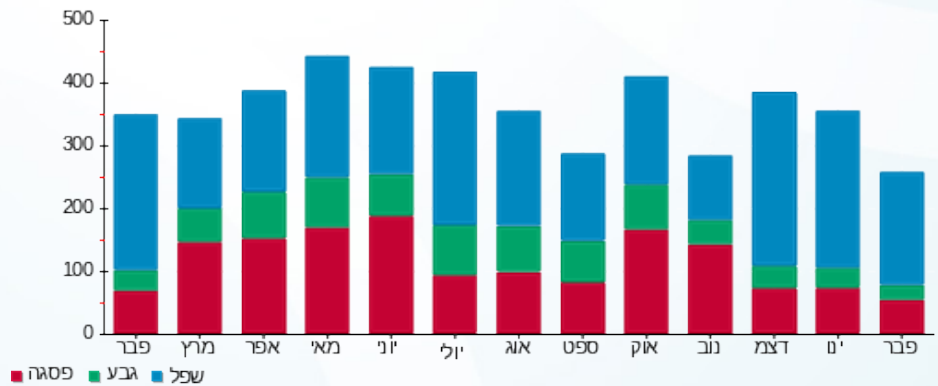

13/03/22 תאריך הפקה:  
 28/02/22 תאריך קריאה נוכחית:  
 01/02/22 תאריך קריאה קודמת:

שם דייר: בזק לוח חשמל ממ"מ דרומי ק.04  
 שם אתר: עזריאלי חולון 2

**לקוח/ה נכבד/ה, אנו מתכבדים להגיש את חישוב צריכת החשמל לתקופה 01/02/22 - 28/02/22:**

קומה 04 בזק לוח חשמל ממ"מ דרומי - 2 - 19051893(3x25)

סוג תעריף	סוג צריכה	קריאה קודמת	קריאה נוכחית	סה"כ צריכה בקוט"ש	מחיר לקוט"ש בא"ג	סה"כ לתשלום
פרטי חשבון עבור תאריכים:						
777	פסגה	01/02/22	28/02/22	63.75	95.84	61.10 ₪
778	גבע	777.85	806.35	28.50	57.97	16.52 ₪
779	שפל	2,674.75	2,894.20	219.45	35.63	78.19 ₪

סה"כ לדייר:

פסגה	גבע	שפל	סה"כ	שיא ביקוש
63.75	28.50	219.45	311.70	93.01
₪ 61.10	₪ 16.52	₪ 78.19	₪ 155.81	

סה"כ צריכה  
 סה"כ לתשלום

214.45 ₪	<b>תשלום קבוע</b>	
4.14 ₪	<b>תשלום עבור גודל חיבור בKVA (3x25)</b>	
374.40 ₪	<b>סה"כ לתשלום</b>	<b>לא כולל מע"מ</b>

התפלגות חיוב בש"ח לפי תע"ז

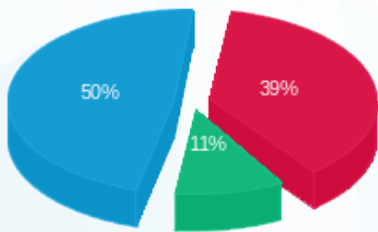

פסגה (₪ 61.10)  
 גבע (₪ 16.52)  
 שפל (₪ 78.19)

הסטוריית צריכה בקוט"ש

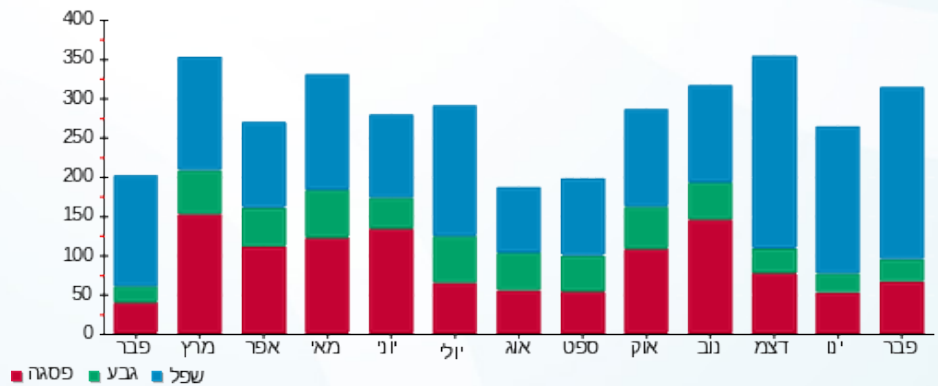

13/03/22 תאריך הפקה:  
 28/02/22 תאריך קריאה נוכחית:  
 01/02/22 תאריך קריאה קודמת:

שם דייר: בזק לוח חשמל ממ"מ דרומי ק.05  
 שם אתר: עזריאלי חולון 2

**לקוח/ה נכבד/ה, אנו מתכבדים להגיש את חישוב צריכת החשמל לתקופה 01/02/22 - 28/02/22:**

**קומה 05 בזק לוח חשמל ממ"מ דרומי - 2 - 19051885(3x25)**

סוג תעריף	סוג צריכה	קריאה קודמת	קריאה נוכחית	סה"כ צריכה בקוט"ש	מחיר לקוט"ש בא"ג	סה"כ לתשלום
פרטי חשבון עבור תאריכים:						
777	פסגה	01/02/22	28/02/22	43.85	95.84	42.03 ₪
778	גבע	680.00	702.25	22.25	57.97	12.90 ₪
779	שפל	2,353.70	2,524.20	170.50	35.63	60.75 ₪

**סה"כ לדייר:**

פסגה	גבע	שפל	סה"כ	שיא ביקוש
43.85	22.25	170.50	236.60	65.27
₪ 42.03	₪ 12.90	₪ 60.75	₪ 115.67	

סה"כ צריכה  
 סה"כ לתשלום

214.45 ₪	<b>תשלום קבוע</b>	
4.14 ₪	<b>תשלום עבור גודל חיבור בKVA (3x25)</b>	
334.27 ₪	<b>סה"כ לתשלום</b>	<b>לא כולל מע"מ</b>

התפלגות חיוב בש"ח לפי תעו"ז

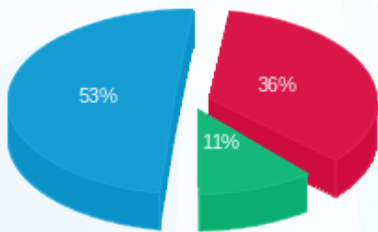

פסגה (₪ 42.03)  
 גבע (₪ 12.90)  
 שפל (₪ 60.75)

הסטוריית צריכה בקוט"ש

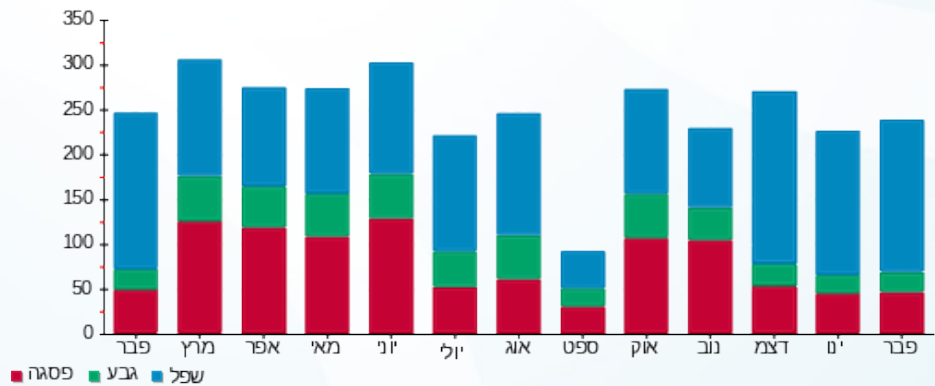

13/03/22 תאריך הפקה:  
 28/02/22 תאריך קריאה נוכחית:  
 01/02/22 תאריך קריאה קודמת:

שם דייר: בזק לוח חשמל ממ"מ דרומי ק.06  
 שם אתר: עזריאלי חולון 2

**לקוח/ה נכבד/ה, אנו מתכבדים להגיש את חישוב צריכת החשמל לתקופה 01/02/22 - 28/02/22:**

קומה 06 בזק לוח חשמל ממ"מ דרומי - 2 - 19050706(3x25)

סוג תעריף	סוג צריכה	קריאה קודמת	קריאה נוכחית	סה"כ צריכה בקוט"ש	מחיר לקוט"ש בא"ג	סה"כ לתשלום
פרטי חשבון עבור תאריכים:						
777	פסגה	01/02/22	28/02/22	19.65	95.84	18.83 ₪
778	גבע	296.15	302.80	6.65	57.97	3.86 ₪
779	שפל	1,097.70	1,159.80	62.10	35.63	22.13 ₪

סה"כ לדייר:

פסגה	גבע	שפל	סה"כ	שיא ביקוש
19.65	6.65	62.10	88.40	98.24
18.83 ₪	3.86 ₪	22.13 ₪	44.81 ₪	

סה"כ צריכה  
 סה"כ לתשלום

214.45 ₪	<b>תשלום קבוע</b>	
4.14 ₪	<b>תשלום עבור גודל חיבור בKVA (3x25)</b>	
263.41 ₪	<b>סה"כ לתשלום</b>	<b>לא כולל מע"מ</b>

התפלגות חיוב בש"ח לפי תע"ז

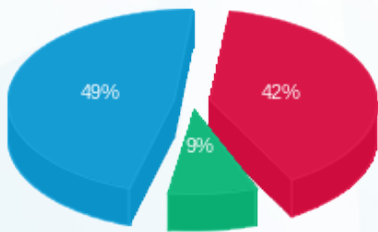

■ פסגה (18.83 ₪)  
 ■ גבע (3.86 ₪)  
 ■ שפל (22.13 ₪)

הסטוריית צריכה בקוט"ש

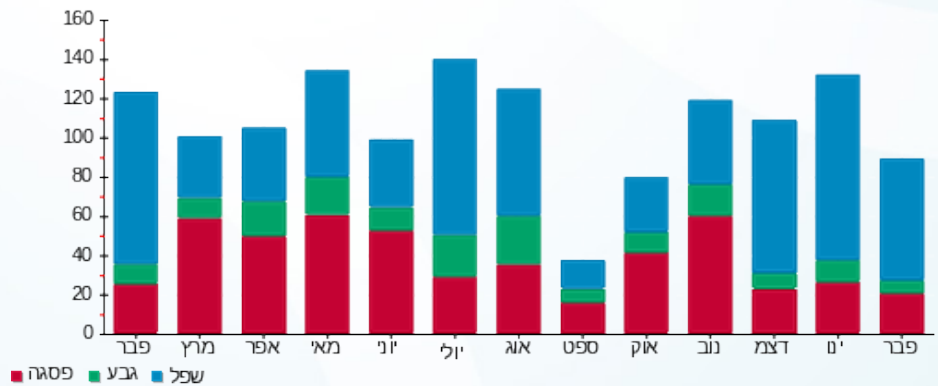

13/03/22 תאריך הפקה:  
 28/02/22 תאריך קריאה נוכחית:  
 01/02/22 תאריך קריאה קודמת:

שם דייר: בזק לוח חשמל ממ"מ דרומי ק.07  
 שם אתר: עזריאלי חולון 2

**לקוח/ה נכבד/ה, אנו מתכבדים להגיש את חישוב צריכת החשמל לתקופה 01/02/22 - 28/02/22:**

קומה 07 בזק לוח חשמל ממ"מ דרומי - 2 - 19051822(3x25)

סוג תעריף	סוג צריכה	קריאה קודמת	קריאה נוכחית	סה"כ צריכה בקוט"ש	מחיר לקוט"ש בא"ג	סה"כ לתשלום
פרטי חשבון עבור תאריכים:						
777	פסגה	01/02/22	28/02/22	58.77	95.84	56.33 ₪
778	גבע	692.55	720.90	28.35	57.97	16.43 ₪
779	שפל	2,536.35	2,744.70	208.35	35.63	74.24 ₪

סה"כ לדייר:

פסגה	גבע	שפל	סה"כ	שיא ביקוש
58.77	28.35	208.35	295.48	97.79
₪ 56.33	₪ 16.43	₪ 74.24	₪ 147.00	

סה"כ צריכה  
 סה"כ לתשלום

214.45 ₪	<b>תשלום קבוע</b>	
4.14 ₪	<b>תשלום עבור גודל חיבור בKVA (3x25)</b>	
365.59 ₪	<b>סה"כ לתשלום</b>	<b>לא כולל מע"מ</b>

התפלגות חיוב בש"ח לפי תע"ז

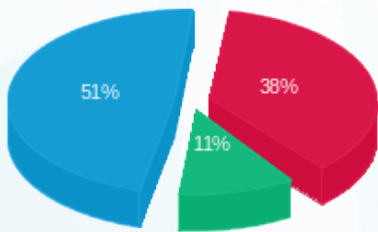

פסגה (₪ 56.33)  
 גבע (₪ 16.43)  
 שפל (₪ 74.24)

הסטוריית צריכה בקוט"ש

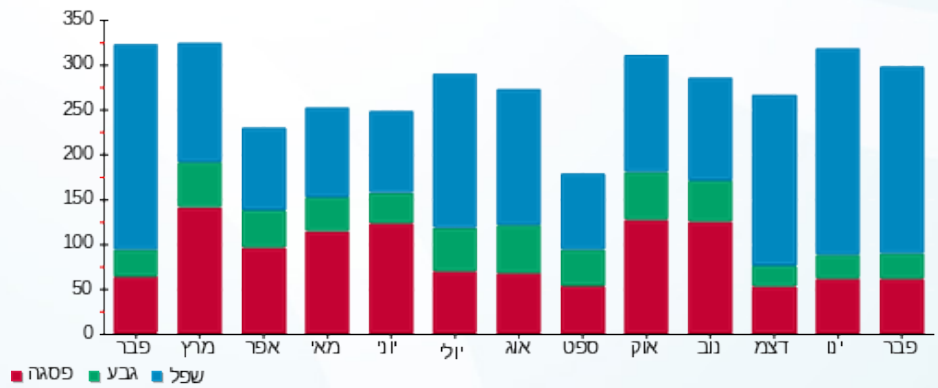

13/03/22 תאריך הפקה:  
 28/02/22 תאריך קריאה נוכחית:  
 01/02/22 תאריך קריאה קודמת:

שם דייר: בזק לוח חשמל ממ"מ צפוני ק.01  
 שם אתר: עזריאלי חולון 2

לקוח/ה נכבד/ה, אנו מתכבדים להגיש את חישוב צריכת החשמל לתקופה 01/02/22 - 28/02/22:

קומה 01 בזק לוח חשמל ממ"מ צפוני - 3 - 19051887(3x25)

סוג תעריף	סוג צריכה	קריאה קודמת	קריאה נוכחית	סה"כ צריכה בקוט"ש	מחיר לקוט"ש בא"ג	סה"כ לתשלום
פרטי חשבון עבור תאריכים:						
777	פסגה	01/02/22	28/02/22	12.33	95.84	11.81 ₪
778	גבע	659.50	662.18	2.67	57.97	1.55 ₪
779	שפל	2,150.20	2,175.73	25.53	35.63	9.09 ₪

סה"כ לדייר:

פסגה	גבע	שפל	סה"כ	שיא ביקוש
12.33	2.67	25.53	40.53	64.94
11.81 ₪	1.55 ₪	9.09 ₪	22.46 ₪	

סה"כ צריכה  
 סה"כ לתשלום

214.45 ₪	תשלום קבוע	
4.14 ₪	תשלום עבור גודל חיבור בKVA (3x25)	
241.05 ₪	סה"כ לתשלום	לא כולל מע"מ

התפלגות חיוב בש"ח לפי תע"ז

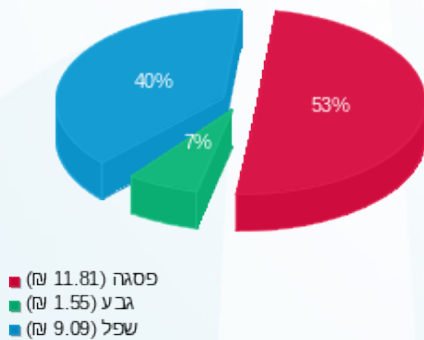

הסטוריית צריכה בקוט"ש

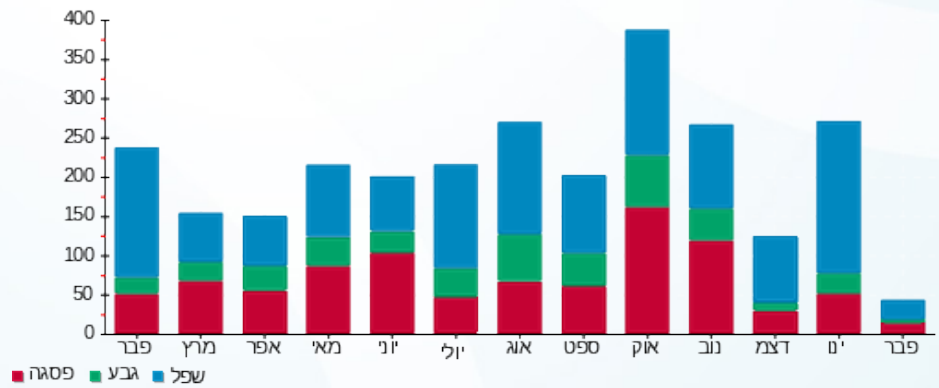

13/03/22 תאריך הפקה:  
 28/02/22 תאריך קריאה נוכחית:  
 01/02/22 תאריך קריאה קודמת:

שם דייר: בזק לוח חשמל ממ"מ צפוני ק.02  
 שם אתר: עזריאלי חולון 2

לקוח/ה נכבד/ה, אנו מתכבדים להגיש את חישוב צריכת החשמל לתקופה 01/02/22 - 28/02/22:

קומה 02 בזק לוח חשמל ממ"מ צפוני - 3 - 19051806 (3x25)

סוג תעריף	סוג צריכה	קריאה קודמת	קריאה נוכחית	סה"כ צריכה בקוט"ש	מחיר לקוט"ש בא"ג	סה"כ לתשלום
פרטי חשבון עבור תאריכים:						
777	פסגה	01/02/22	28/02/22	37.35	95.84	35.80 ₪
778	גבע	867.95	885.45	17.50	57.97	10.14 ₪
779	שפל	2,903.05	3,040.45	137.40	35.63	48.96 ₪

סה"כ לדייר:

פסגה	גבע	שפל	סה"כ	שיא ביקוש
37.35	17.50	137.40	192.25	97.91
₪ 35.80	₪ 10.14	₪ 48.96	₪ 94.90	

סה"כ צריכה  
 סה"כ לתשלום

214.45 ₪	תשלום קבוע	
4.14 ₪	תשלום עבור גודל חיבור בKVA (3x25)	
313.49 ₪	סה"כ לתשלום	לא כולל מע"מ

התפלגות חיוב בש"ח לפי תעו"ז

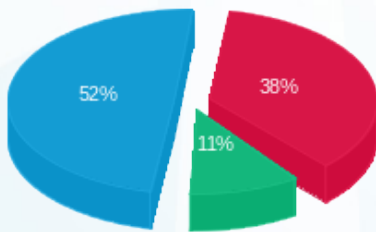

פסגה (₪ 35.80)  
 גבע (₪ 10.14)  
 שפל (₪ 48.96)

הסטוריית צריכה בקוט"ש

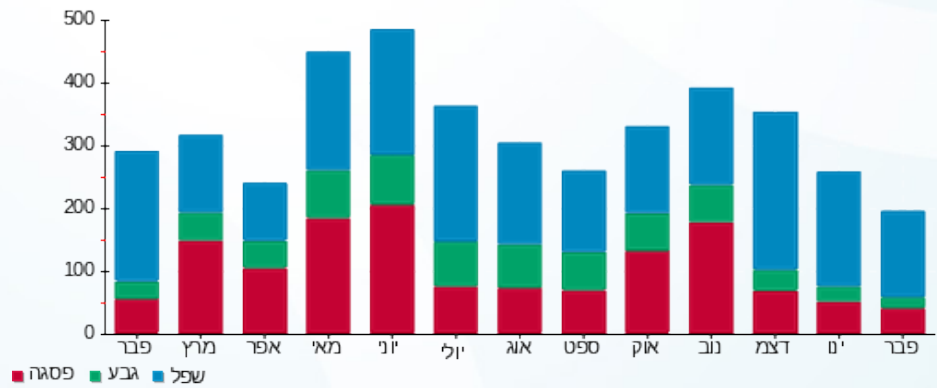



13/03/22 תאריך הפקה:  
 28/02/22 תאריך קריאה נוכחית:  
 01/02/22 תאריך קריאה קודמת:

שם דייר: בזק לוח חשמל ממ"מ צפוני ק.03  
 שם אתר: עזריאלי חולון 2

לקוח/ה נכבד/ה, אנו מתכבדים להגיש את חישוב צריכת החשמל לתקופה 01/02/22 - 28/02/22:

קומה 03 בזק לוח חשמל ממ"מ צפוני - 3 - 19051886(3x25)

סוג תעריף	סוג צריכה	קריאה קודמת	קריאה נוכחית	סה"כ צריכה בקוט"ש	מחיר לקוט"ש בא"ג	סה"כ לתשלום
פרטי חשבון עבור תאריכים:						
777	פסגה	01/02/22	28/02/22	43.15	95.84	41.35 ₪
778	גבע	661.55	681.25	19.70	57.97	11.42 ₪
779	שפל	2,394.85	2,541.60	146.75	35.63	52.29 ₪

סה"כ לדייר:

פסגה	גבע	שפל	סה"כ	שיא ביקוש
43.15	19.70	146.75	209.60	32.51
₪ 41.35	₪ 11.42	₪ 52.29	₪ 105.06	

סה"כ צריכה  
 סה"כ לתשלום

214.45 ₪	<b>תשלום קבוע</b>	
4.14 ₪	<b>תשלום עבור גודל חיבור בKVA (3x25)</b>	
323.65 ₪	<b>סה"כ לתשלום</b>	<b>לא כולל מע"מ</b>

התפלגות חיוב בש"ח לפי תעו"ז

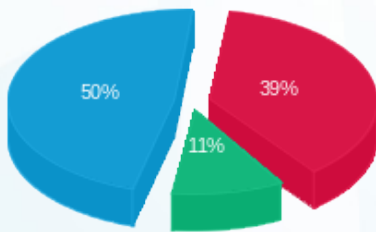

פסגה (₪ 41.35)  
 גבע (₪ 11.42)  
 שפל (₪ 52.29)

הסטוריית צריכה בקוט"ש

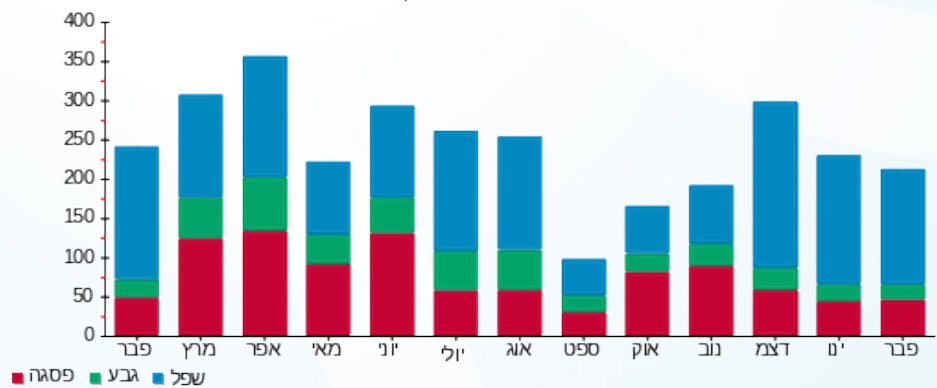

13/03/22 תאריך הפקה:  
 28/02/22 תאריך קריאה נוכחית:  
 01/02/22 תאריך קריאה קודמת:

שם דייר: בזק לוח חשמל ממ"מ צפוני ק.04  
 שם אתר: עזריאלי חולון 2

לקוח/ה נכבד/ה, אנו מתכבדים להגיש את חישוב צריכת החשמל לתקופה 01/02/22 - 28/02/22:

קומה 04 בזק לוח חשמל ממ"מ צפוני - 3 - 19051893(3x25)

סוג תעריף	סוג צריכה	קריאה קודמת	קריאה נוכחית	סה"כ צריכה בקוט"ש	מחיר לקוט"ש בא"ג	סה"כ לתשלום
פרטי חשבון עבור תאריכים:						
777	פסגה	01/02/22	28/02/22	36.80	95.84	1,524.65 ₪
778	גבע	723.95	740.35	16.40	57.97	9.51 ₪
779	שפל	2,446.35	2,576.50	130.15	35.63	46.37 ₪

סה"כ לדייר:

פסגה	גבע	שפל	סה"כ	שיא ביקוש
36.80	16.40	130.15	183.35	97.98
₪ 35.27	₪ 9.51	₪ 46.37	₪ 91.15	

סה"כ צריכה  
 סה"כ לתשלום

214.45 ₪	תשלום קבוע	
4.14 ₪	תשלום עבור גודל חיבור בKVA (3x25)	
309.74 ₪	סה"כ לתשלום	לא כולל מע"מ

התפלגות חיוב בש"ח לפי תע"ז

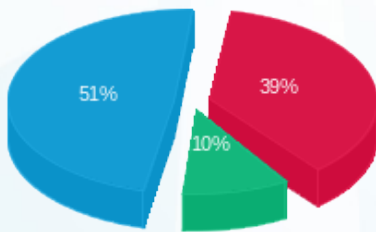

פסגה (₪ 35.27)  
 גבע (₪ 9.51)  
 שפל (₪ 46.37)

הסטוריית צריכה בקוט"ש

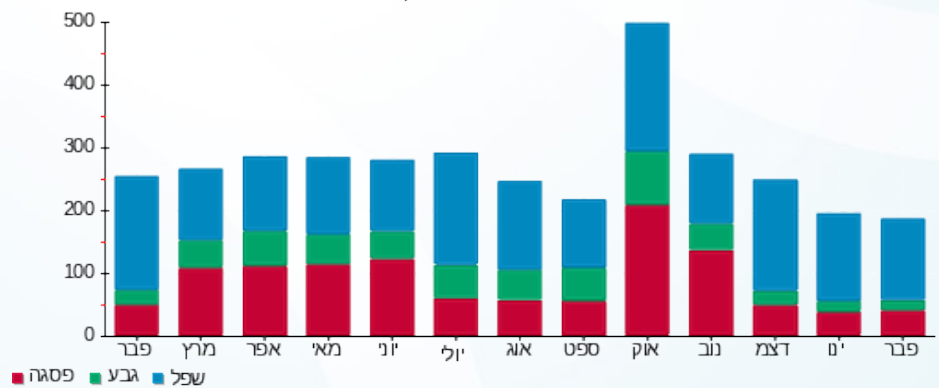



13/03/22 תאריך הפקה:  
 28/02/22 תאריך קריאה נוכחית:  
 01/02/22 תאריך קריאה קודמת:

שם דייר: בזק לוח חשמל ממ"מ צפוני ק.05  
 שם אתר: עזריאלי חולון 2

לקוח/ה נכבד/ה, אנו מתכבדים להגיש את חישוב צריכת החשמל לתקופה 01/02/22 - 28/02/22:

קומה 05 בזק לוח חשמל ממ"מ צפוני - 3 - 19051885(3x25)

סוג תעריף	סוג צריכה	קריאה קודמת	קריאה נוכחית	סה"כ צריכה בקוט"ש	מחיר לקוט"ש בא"ג	סה"כ לתשלום
פרטי חשבון עבור תאריכים:						
777	פסגה	01/02/22	28/02/22	41.05	95.84	39.34 ₪
778	גבע	736.45	756.05	19.60	57.97	11.36 ₪
779	שפל	2,589.70	2,743.70	154.00	35.63	54.87 ₪

סה"כ לדייר:

פסגה	גבע	שפל	סה"כ	שיא ביקוש
41.05	19.60	154.00	214.65	98.05
39.34 ₪	11.36 ₪	54.87 ₪	105.57 ₪	

סה"כ צריכה  
 סה"כ לתשלום

214.45 ₪	תשלום קבוע	
4.14 ₪	תשלום עבור גודל חיבור בKVA (3x25)	
324.17 ₪	סה"כ לתשלום	לא כולל מע"מ

התפלגות חיוב בש"ח לפי תעו"ז

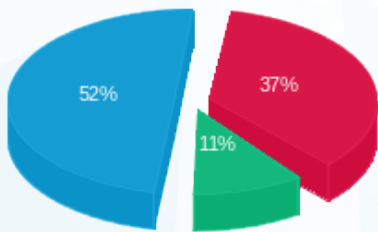

פסגה (39.34 ₪)  
 גבע (11.36 ₪)  
 שפל (54.87 ₪)

הסטוריית צריכה בקוט"ש

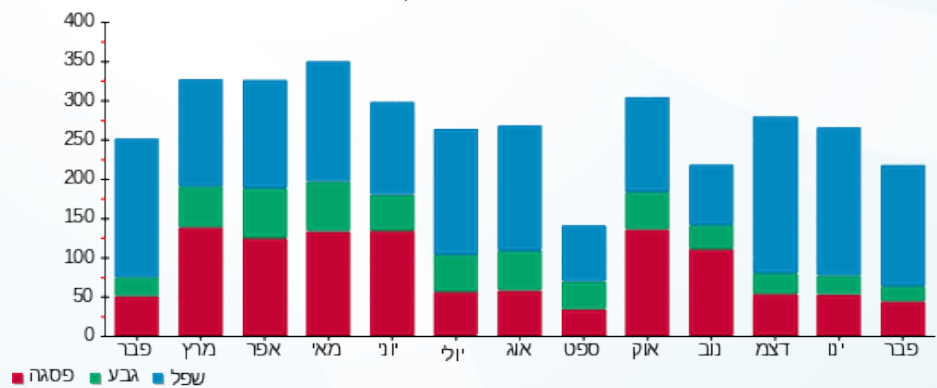

13/03/22 תאריך הפקה:  
 28/02/22 תאריך קריאה נוכחית:  
 01/02/22 תאריך קריאה קודמת:

שם דייר: בזק לוח חשמל ממ"מ צפוני ק.06  
 שם אתר: עזריאלי חולון 2

**לקוח/ה נכבד/ה, אנו מתכבדים להגיש את חישוב צריכת החשמל לתקופה 01/02/22 - 28/02/22:**

**קומה 06 בזק לוח חשמל ממ"מ צפוני - 3 - 19050706(3x25)**

סוג תעריף	סוג צריכה	קריאה קודמת	קריאה נוכחית	סה"כ צריכה בקוט"ש	מחיר לקוט"ש בא"ג	סה"כ לתשלום
פרטי חשבון עבור תאריכים:						
777	פסגה	01/02/22	28/02/22	25.55	95.84	24.49 ₪
778	גבע	696.75	712.95	16.20	57.97	9.39 ₪
779	שפל	2,371.85	2,497.65	125.80	35.63	44.82 ₪

**סה"כ לדייר:**

פסגה	גבע	שפל	סה"כ	שיא ביקוש
25.55	16.20	125.80	167.55	97.86
24.49 ₪	9.39 ₪	44.82 ₪	78.70 ₪	

סה"כ צריכה  
 סה"כ לתשלום

214.45 ₪	<b>תשלום קבוע</b>	
4.14 ₪	<b>תשלום עבור גודל חיבור בKVA (3x25)</b>	
297.29 ₪	<b>סה"כ לתשלום</b>	<b>לא כולל מע"מ</b>

התפלגות חיוב בש"ח לפי תע"ז

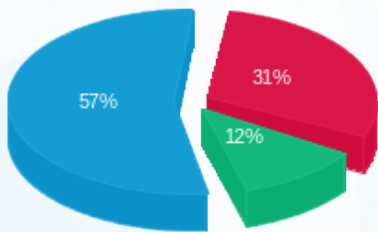

■ פסגה (24.49 ₪)  
 ■ גבע (9.39 ₪)  
 ■ שפל (44.82 ₪)

הסטוריית צריכה בקוט"ש

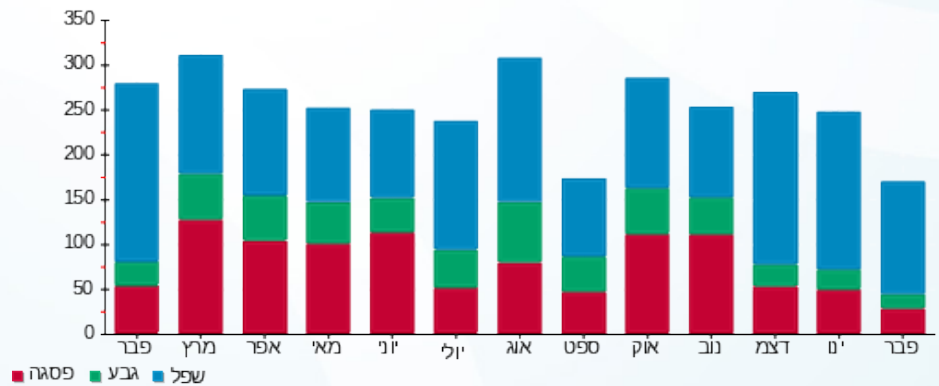



13/03/22

תאריך הפקה:

שם דייר: בזק לוח חשמל ממ"מ צפוני ק.07

28/02/22

תאריך קריאה נוכחית:

שם אתר: עזריאלי חולון 2

01/02/22

תאריך קריאה קודמת:

לקוח/ה נכבד/ה, אנו מתכבדים להגיש את חישוב צריכת החשמל לתקופה 01/02/22 - 28/02/22:

קומה 07 בזק לוח חשמל ממ"מ צפוני - 3 - 19051822(3x25)

סוג תעריף	סוג צריכה	קריאה קודמת	קריאה נוכחית	סה"כ צריכה בקוט"ש	מחיר לקוט"ש בא"ג	סה"כ לתשלום
פרטי חשבון עבור תאריכים:						
777	פסגה	01/02/22	28/02/22	69.30	95.84	66.42 ₪
778	גבע	764.50	796.88	32.38	57.97	18.77 ₪
779	שפל	2,629.05	2,876.33	247.28	35.63	88.10 ₪

סה"כ לדייר:

פסגה	גבע	שפל	סה"כ	שיא ביקוש
69.30	32.38	247.28	348.95	97.49
₪ 66.42	₪ 18.77	₪ 88.10	₪ 173.29	

סה"כ צריכה

סה"כ לתשלום

214.45 ₪	<b>תשלום קבוע</b>	
4.14 ₪	<b>תשלום עבור גודל חיבור בKVA (3x25)</b>	
391.88 ₪	<b>סה"כ לתשלום</b>	<b>לא כולל מע"מ</b>

התפלגות חיוב בש"ח לפי תעו"ז

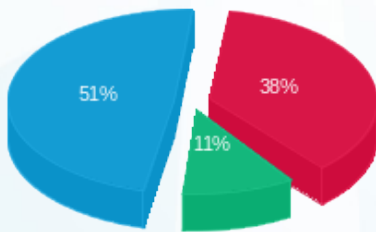

פסגה (₪ 66.42) ■  
גבע (₪ 18.77) ■  
שפל (₪ 88.10) ■

הסטוריית צריכה בקוט"ש

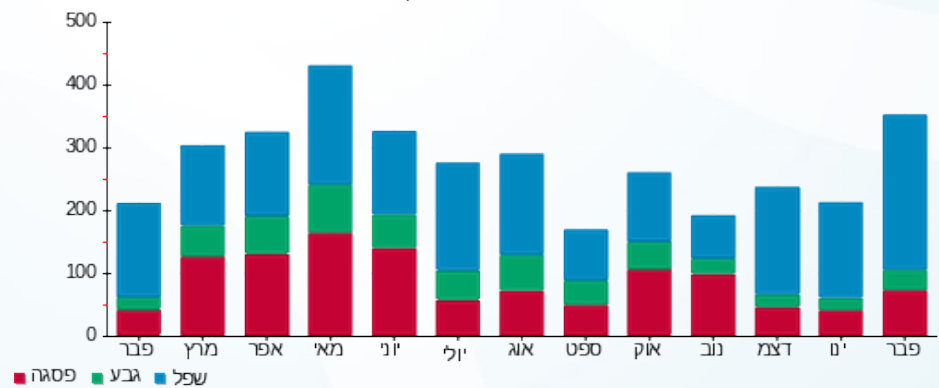

פסגה ■ גבע ■ שפל





13/03/22

תאריך הפקה:

שם דייר: בזק לוח ראשי ק.01

28/02/22

תאריך קריאה נוכחית:

שם אתר: עזריאלי חולון 2

01/02/22

תאריך קריאה קודמת:

לקוח/ה נכבד/ה, אנו מתכבדים להגיש את חישוב צריכת החשמל לתקופה 01/02/22 - 28/02/22:

קומה 01 בזק לוח ראשי - 1 - 18075287(3x800)

סוג תעריף	סוג צריכה	קריאה קודמת	קריאה נוכחית	סה"כ צריכה בקוט"ש	מחיר לקוט"ש בא"ג	סה"כ לתשלום
פרטי חשבון עבור תאריכים:						
		01/02/22	28/02/22			
777	פסגה	97,992.70	101,012.60	3,019.90	95.84	2,894.27 ₪
778	גבע	38,734.70	40,791.40	2,056.70	57.97	1,192.27 ₪
779	שפל	123,428.90	137,090.00	13,661.10	35.63	4,867.45 ₪

סה"כ לדייר:

פסגה	גבע	שפל	סה"כ	שיא ביקוש
3,019.90	2,056.70	13,661.10	18,737.70	
2,894.27 ₪	1,192.27 ₪	4,867.45 ₪	8,953.99 ₪	

סה"כ צריכה

סה"כ לתשלום

214.45 ₪	<b>תשלום קבוע</b>	
132.54 ₪	<b>תשלום עבור גודל חיבור בKVA (3x800)</b>	
9,300.98 ₪	<b>סה"כ לתשלום</b>	<b>לא כולל מע"מ</b>

התפלגות חיוב בש"ח לפי תעו"ז

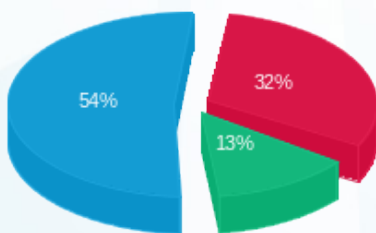

- פסגה (2,894.27 ₪) 54%
- גבע (1,192.27 ₪) 32%
- שפל (4,867.45 ₪) 13%

הסטוריית צריכה בקוט"ש

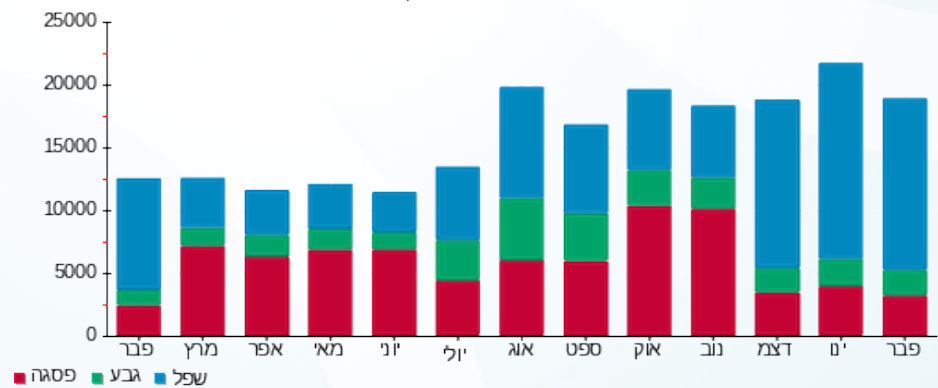

- פסגה
- גבע
- שפל





13/03/22

תאריך הפקה:

שם דייר: בזק לוח ראשי ק.02

28/02/22

תאריך קריאה נוכחית:

שם אתר: עזריאלי חולון 2

01/02/22

תאריך קריאה קודמת:

לקוח/ה נכבד/ה, אנו מתכבדים להגיש את חישוב צריכת החשמל לתקופה 01/02/22 - 28/02/22:

קומה 02 בזק לוח ראשי - 1 - 18075221(3x630)

סוג תעריף	סוג צריכה	קריאה קודמת	קריאה נוכחית	סה"כ צריכה בקוט"ש	מחיר לקוט"ש בא"ג	סה"כ לתשלום
פרטי חשבון עבור תאריכים:						
		01/02/22	28/02/22			
777	פסגה	105,426.90	107,829.20	2,402.30	95.84	2,302.36 ₪
778	גבע	37,753.80	39,774.40	2,020.60	57.97	1,171.34 ₪
779	שפל	116,158.30	127,309.70	11,151.40	35.63	3,973.24 ₪

סה"כ לדייר:

פסגה	גבע	שפל	סה"כ	שיא ביקוש
2,402.30	2,020.60	11,151.40	15,574.30	
2,302.36 ₪	1,171.34 ₪	3,973.24 ₪	7,446.95 ₪	

סה"כ צריכה

סה"כ לתשלום

214.45 ₪	<b>תשלום קבוע</b>	
104.38 ₪	<b>תשלום עבור גודל חיבור בKVA (3x630)</b>	
7,765.78 ₪	<b>סה"כ לתשלום</b>	<b>לא כולל מע"מ</b>

התפלגות חיוב בש"ח לפי תע"ז

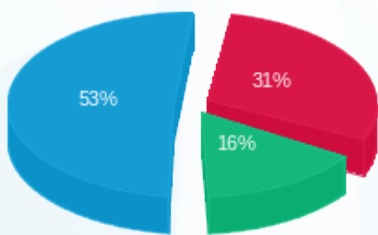

- פסגה (2,302.36 ₪) - 53%
- גבע (1,171.34 ₪) - 31%
- שפל (3,973.24 ₪) - 16%

הסטוריית צריכה בקוט"ש

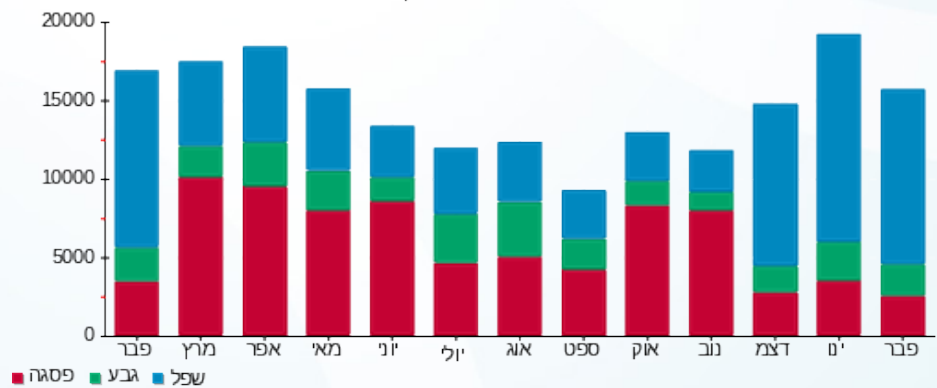



13/03/22

תאריך הפקה:

שם דייר: בזק לוח ראשי ק.03

28/02/22

תאריך קריאה נוכחית:

שם אתר: עזריאלי חולון 2

01/02/22

תאריך קריאה קודמת:

לקוח/ה נכבד/ה, אנו מתכבדים להגיש את חישוב צריכת החשמל לתקופה 01/02/22 - 28/02/22:

קומה 03 בזק לוח ראשי - 1 - 18075339(3x630)

סוג תעריף	סוג צריכה	קריאה קודמת	קריאה נוכחית	סה"כ צריכה בקוט"ש	מחיר לקוט"ש בא"ג	סה"כ לתשלום
פרטי חשבון עבור תאריכים:						
777	פסגה	01/02/22	28/02/22	2,051.00	95.84	1,965.68 ₪
778	גבע	28,630.50	30,305.00	1,674.50	57.97	970.71 ₪
779	שפל	75,707.10	86,294.60	10,587.50	35.63	3,772.33 ₪

סה"כ לדייר:

פסגה	גבע	שפל	סה"כ	שיא ביקוש
2,051.00	1,674.50	10,587.50	14,313.00	
1,965.68 ₪	970.71 ₪	3,772.33 ₪	6,708.71 ₪	

סה"כ צריכה

סה"כ לתשלום

214.45 ₪	<b>תשלום קבוע</b>	
104.38 ₪	<b>תשלום עבור גודל חיבור בKVA (3x630)</b>	
7,027.54 ₪	<b>סה"כ לתשלום</b>	<b>לא כולל מע"מ</b>

התפלגות חיוב בש"ח לפי תעו"ז

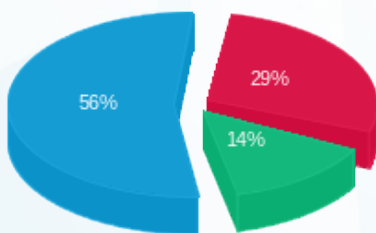

■ פסגה (1,965.68 ₪)  
■ גבע (970.71 ₪)  
■ שפל (3,772.33 ₪)

הסטוריית צריכה בקוט"ש

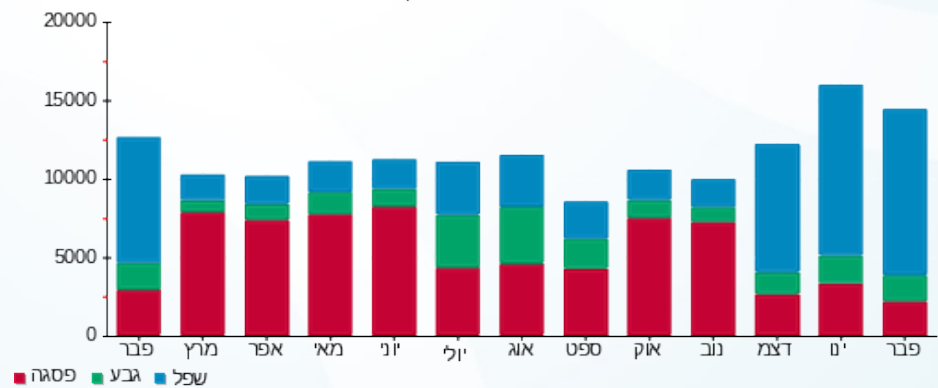

13/03/22 תאריך הפקה:  
 28/02/22 תאריך קריאה נוכחית:  
 01/02/22 תאריך קריאה קודמת:

שם דייר: בזק לוח ראשי ק.04  
 שם אתר: עזריאלי חולון 2

**לקוח/ה נכבד/ה, אנו מתכבדים להגיש את חישוב צריכת החשמל לתקופה 01/02/22 - 28/02/22:**

קומה 04 בזק לוח ראשי - 1 - 18075338(3x630)

סוג תעריף	סוג צריכה	קריאה קודמת	קריאה נוכחית	סה"כ צריכה בקוט"ש	מחיר לקוט"ש בא"ג	סה"כ לתשלום
			28/02/22	01/02/22	פרטי חשבון עבור תאריכים:	
777	פסגה	102,924.00	106,570.40	3,646.40	95.84	3,494.71 ₪
778	גבע	31,681.20	33,383.00	1,701.80	57.97	986.53 ₪
779	שפל	84,614.60	97,423.60	12,809.00	35.63	4,563.85 ₪

סה"כ לדייר:

פסגה	גבע	שפל	סה"כ	שיא ביקוש
3,646.40	1,701.80	12,809.00	18,157.20	
3,494.71 ₪	986.53 ₪	4,563.85 ₪	9,045.09 ₪	

סה"כ צריכה  
 סה"כ לתשלום

214.45 ₪	<b>תשלום קבוע</b>	
104.38 ₪	<b>תשלום עבור גודל חיבור בKVA (3x630)</b>	
9,363.92 ₪	<b>סה"כ לתשלום</b>	<b>לא כולל מע"מ</b>

התפלגות חיוב בש"ח לפי תעו"ז

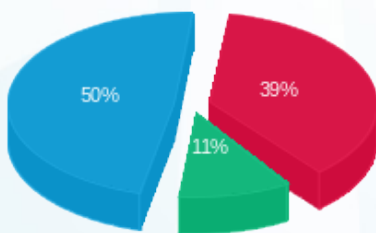

■ פסגה (3,494.71 ₪)  
 ■ גבע (986.53 ₪)  
 ■ שפל (4,563.85 ₪)

הסטוריית צריכה בקוט"ש

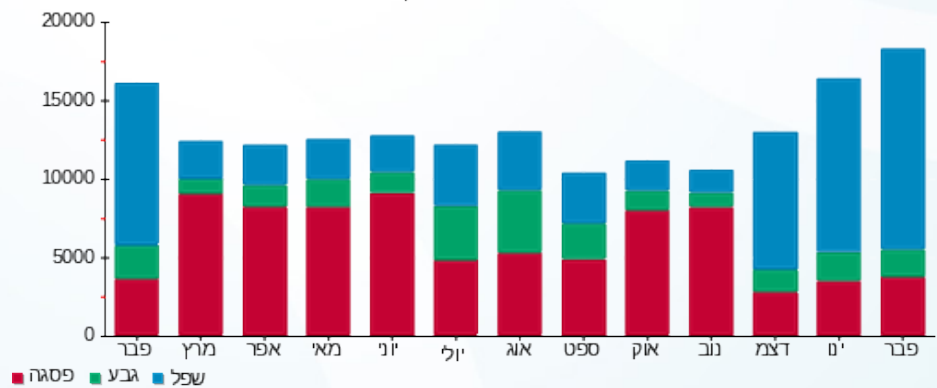

13/03/22 תאריך הפקה:  
 28/02/22 תאריך קריאה נוכחית:  
 01/02/22 תאריך קריאה קודמת:

שם דייר: בזק לוח ראשי ק.05  
 שם אתר: עזריאלי חולון 2

לקוח/ה נכבד/ה, אנו מתכבדים להגיש את חישוב צריכת החשמל לתקופה 01/02/22 - 28/02/22:

קומה 05 בזק לוח ראש - 1 - 18075282(3x630)

סוג תעריף	סוג צריכה	קריאה קודמת	קריאה נוכחית	סה"כ צריכה בקוט"ש	מחיר לקוט"ש בא"ג	סה"כ לתשלום
פרטי חשבון עבור תאריכים:						
777	פסגה	01/02/22	28/02/22	1,636.30	95.84	1,568.23 ₪
778	גבע	30,285.90	31,371.50	1,085.60	57.97	629.32 ₪
779	שפל	90,546.80	97,338.50	6,791.70	35.63	2,419.88 ₪

סה"כ לדייר:

פסגה	גבע	שפל	סה"כ	שיא ביקוש
1,636.30	1,085.60	6,791.70	9,513.60	
1,568.23 ₪	629.32 ₪	2,419.88 ₪	4,617.43 ₪	

סה"כ צריכה  
 סה"כ לתשלום

214.45 ₪	<b>תשלום קבוע</b>	
104.38 ₪	<b>תשלום עבור גודל חיבור בKVA (3x630)</b>	
4,936.26 ₪	<b>סה"כ לתשלום</b>	<b>לא כולל מע"מ</b>

התפלגות חיוב בש"ח לפי תע"ז

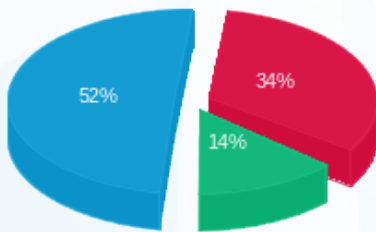

■ פסגה (1,568.23 ₪)  
 ■ גבע (629.32 ₪)  
 ■ שפל (2,419.88 ₪)

הסטוריית צריכה בקוט"ש

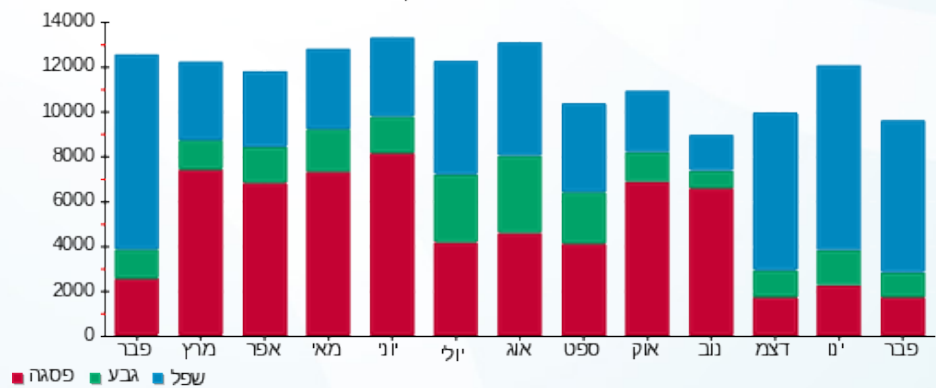



13/03/22

תאריך הפקה:

שם דייר: בזק לוח ראשי ק.06

28/02/22

תאריך קריאה נוכחית:

שם אתר: עזריאלי חולון 2

01/02/22

תאריך קריאה קודמת:

לקוח/ה נכבד/ה, אנו מתכבדים להגיש את חישוב צריכת החשמל לתקופה 01/02/22 - 28/02/22:

קומה 06 בזק לוח ראשי - 1 - 18075267(3x630)

סוג תעריף	סוג צריכה	קריאה קודמת	קריאה נוכחית	סה"כ צריכה בקוט"ש	מחיר לקוט"ש בא"ג	סה"כ לתשלום
פרטי חשבון עבור תאריכים:						
		01/02/22	28/02/22			
777	פסגה	98,222.70	100,527.10	2,304.40	95.84	2,208.54 ₪
778	גבע	29,733.90	31,683.40	1,949.50	57.97	1,130.13 ₪
779	שפל	78,133.20	90,471.40	12,338.20	35.63	4,396.10 ₪

סה"כ לדייר:

פסגה	גבע	שפל	סה"כ	שיא ביקוש
2,304.40	1,949.50	12,338.20	16,592.10	
2,208.54 ₪	1,130.13 ₪	4,396.10 ₪	7,734.76 ₪	

סה"כ צריכה

סה"כ לתשלום

214.45 ₪	תשלום קבוע	
104.38 ₪	תשלום עבור גודל חיבור בKVA (3x630)	
8,053.59 ₪	סה"כ לתשלום	לא כולל מע"מ

התפלגות חיוב בש"ח לפי תע"ז

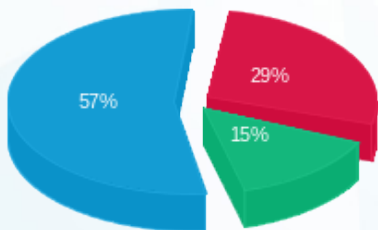

- פסגה (2,208.54 ₪)
- גבע (1,130.13 ₪)
- שפל (4,396.10 ₪)

הסטוריית צריכה בקוט"ש

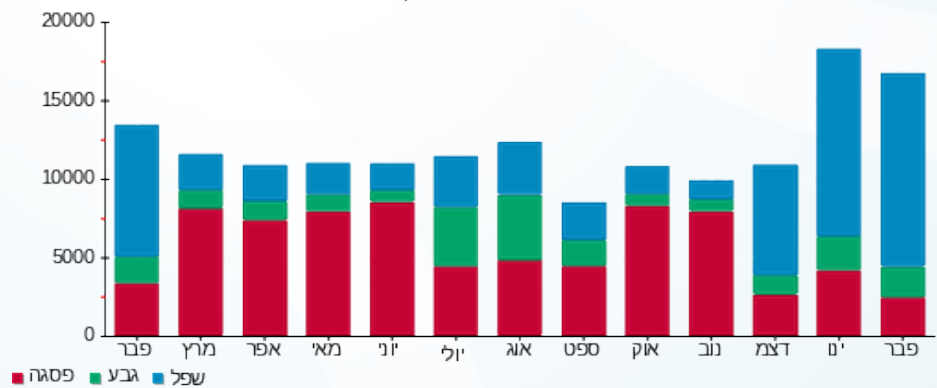



13/03/22

תאריך הפקדה:

שם דייר: בזק לוח ראשי ק.07

28/02/22

תאריך קריאה נוכחית:

שם אתר: עזריאלי חולון 2

01/02/22

תאריך קריאה קודמת:

לקוח/ה נכבד/ה, אנו מתכבדים להגיש את חישוב צריכת החשמל לתקופה 01/02/22 - 28/02/22:

קומה 07 בזק לוח ראשי - 1 - 18075211(3x630)

סוג תעריף	סוג צריכה	קריאה קודמת	קריאה נוכחית	סה"כ צריכה בקוט"ש	מחיר לקוט"ש בא"ג	סה"כ לתשלום
פרטי חשבון עבור תאריכים:						
		01/02/22	28/02/22			
777	פסגה	71,493.30	73,097.30	1,604.00	95.84	1,537.27 ₪
778	גבע	22,323.50	23,916.30	1,592.80	57.97	923.35 ₪
779	שפל	62,338.40	72,193.30	9,854.90	35.63	3,511.30 ₪

סה"כ לדייר:

פסגה	גבע	שפל	סה"כ	שיא ביקוש
1,604.00	1,592.80	9,854.90	13,051.70	
1,537.27 ₪	923.35 ₪	3,511.30 ₪	5,971.92 ₪	

סה"כ צריכה

סה"כ לתשלום

214.45 ₪	<b>תשלום קבוע</b>	
104.38 ₪	<b>תשלום עבור גודל חיבור בKVA (3x630)</b>	
6,290.75 ₪	<b>סה"כ לתשלום</b>	<b>לא כולל מע"מ</b>

התפלגות חיוב בש"ח לפי תעו"ז

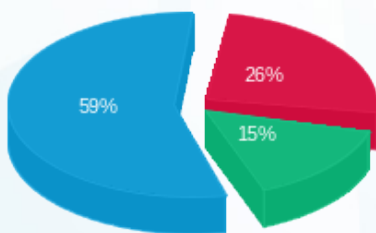

- פסגה (1,537.27 ₪) 59%
- גבע (923.35 ₪) 15%
- שפל (3,511.30 ₪) 26%

הסטוריית צריכה בקוט"ש

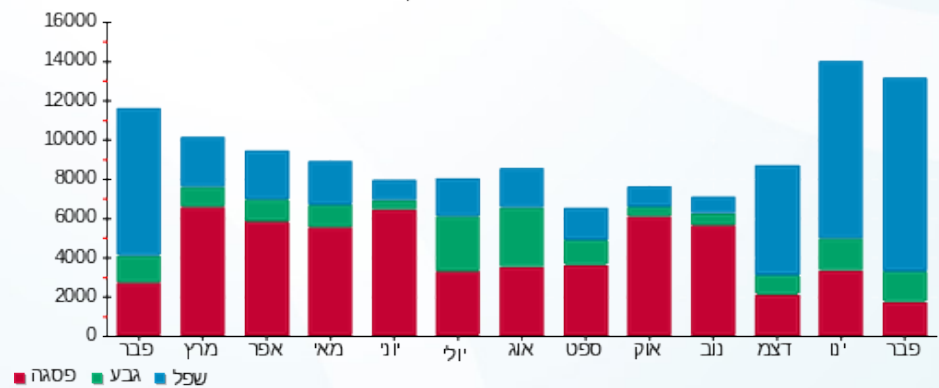

13/03/22 תאריך הפקה:  
 28/02/22 תאריך קריאה נוכחית:  
 01/02/22 תאריך קריאה קודמת:

שם דייר: בזק לוח ראשי שדה חיוני ק.01  
 שם אתר: עזריאלי חולון 2

לקוח/ה נכבד/ה, אנו מתכבדים להגיש את חישוב צריכת החשמל לתקופה 01/02/22 - 28/02/22:

קומה 01 בזק לוח ראשי שדה חיוני - 1 - 19051887(3x160)

סוג תעריף	סוג צריכה	קריאה קודמת	קריאה נוכחית	סה"כ צריכה בקוט"ש	מחיר לקוט"ש בא"ג	סה"כ לתשלום
פרטי חשבון עבור תאריכים:						
777	פסגה	01/02/22	28/02/22	248.54	95.84	238.20 ₪
778	גבע	4,894.90	5,006.82	111.92	57.97	64.88 ₪
779	שפל	16,215.10	17,055.52	840.42	35.63	299.44 ₪

סה"כ לדיר:

פסגה	גבע	שפל	סה"כ	שיא ביקוש
248.54	111.92	840.42	1,200.88	195.06
238.20 ₪	64.88 ₪	299.44 ₪	602.52 ₪	

סה"כ צריכה  
 סה"כ לתשלום

לא כולל מע"מ	סה"כ לתשלום	תשלום קבוע	תשלום עבור גודל חיבור בKVA (3x160)	שיא ביקוש
843.48 ₪				195.06
		26.51 ₪	214.45 ₪	

התפלגות חיוב בש"ח לפי תע"ז

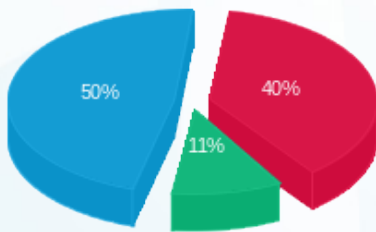

■ פסגה (238.20 ₪)  
 ■ גבע (64.88 ₪)  
 ■ שפל (299.44 ₪)

הסטוריית צריכה בקוט"ש

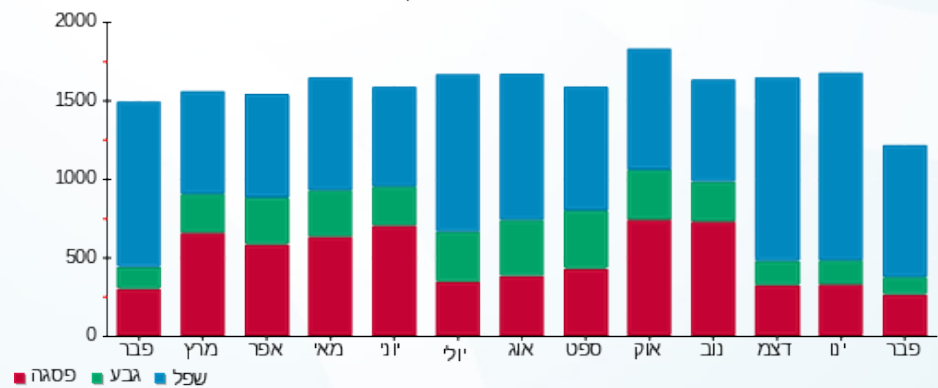

■ פסגה ■ גבע ■ שפל



13/03/22 תאריך הפקה:  
 28/02/22 תאריך קריאה נוכחית:  
 01/02/22 תאריך קריאה קודמת:

שם דייר: בזק לוח ראשי שדה חיוני ק.02  
 שם אתר: עזריאלי חולון 2

**לקוח/ה נכבד/ה, אנו מתכבדים להגיש את חישוב צריכת החשמל לתקופה 01/02/22 - 28/02/22:**

**קומה 02 בזק לוח ראשי שדה חיוני - 1 - 19051806(3x160)**

סוג תעריף	סוג צריכה	קריאה קודמת	קריאה נוכחית	סה"כ צריכה בקוט"ש	מחיר לקוט"ש בא"ג	סה"כ לתשלום
פרטי חשבון עבור תאריכים:						
777	פסגה	01/02/22	28/02/22	355.80	95.84	341.00 ₪
778	גבע	5,560.20	5,732.87	172.67	57.97	100.10 ₪
779	שפל	18,482.40	19,757.43	1,275.03	35.63	454.29 ₪

**סה"כ לדייר:**

פסגה	גבע	שפל	סה"כ	שיא ביקוש
355.80	172.67	1,275.03	1,803.50	194.31
₪ 341.00	₪ 100.10	₪ 454.29	₪ 895.39	

סה"כ צריכה  
 סה"כ לתשלום

214.45 ₪	<b>תשלום קבוע</b>	
26.51 ₪	<b>תשלום עבור גודל חיבור בKVA (3x160)</b>	
1,136.35 ₪	<b>סה"כ לתשלום</b>	<b>לא כולל מע"מ</b>

התפלגות חיוב בש"ח לפי תע"ז

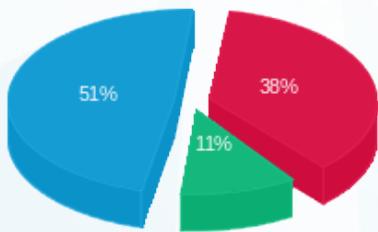

■ פסגה (₪ 341.00)  
 ■ גבע (₪ 100.10)  
 ■ שפל (₪ 454.29)

הסטוריית צריכה בקוט"ש

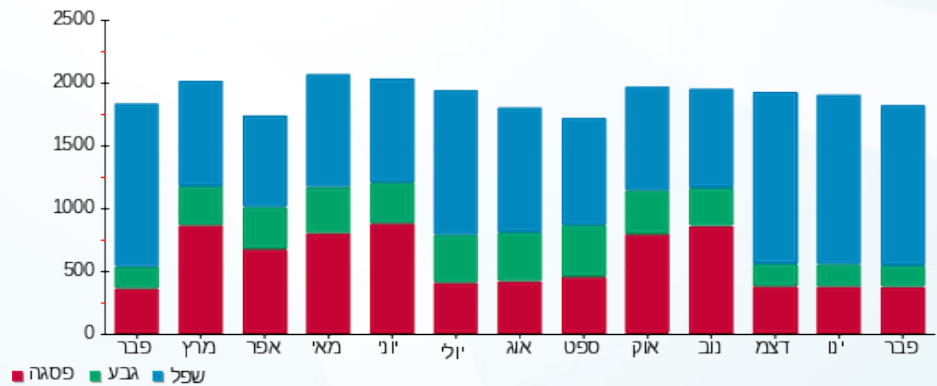

13/03/22 תאריך הפקה:  
 28/02/22 תאריך קריאה נוכחית:  
 01/02/22 תאריך קריאה קודמת:

שם דייר: בזק לוח ראשי שדה חיוני ק.03  
 שם אתר: עזריאלי חולון 2

לקוח/ה נכבד/ה, אנו מתכבדים להגיש את חישוב צריכת החשמל לתקופה 01/02/22 - 28/02/22:

קומה 03 בזק לוח ראשי שדה חיוני - 1 - 19051886(3x160)

סוג תעריף	סוג צריכה	קריאה קודמת	קריאה נוכחית	סה"כ צריכה בקוט"ש	מחיר לקוט"ש בא"ג	סה"כ לתשלום
פרטי חשבון עבור תאריכים:						
777	פסגה	01/02/22	28/02/22	299.33	95.84	286.88 ₪
778	גבע	5,207.50	5,350.00	142.50	57.97	82.61 ₪
779	שפל	17,529.90	18,596.23	1,066.33	35.63	379.93 ₪

סה"כ לדייר:

פסגה	גבע	שפל	סה"כ	שיא ביקוש
299.33	142.50	1,066.33	1,508.17	194.55
286.88 ₪	82.61 ₪	379.93 ₪	749.42 ₪	

סה"כ צריכה  
 סה"כ לתשלום

214.45 ₪	<b>תשלום קבוע</b>	
26.51 ₪	<b>תשלום עבור גודל חיבור בKVA (3x160)</b>	
990.38 ₪	<b>סה"כ לתשלום</b>	<b>לא כולל מע"מ</b>

התפלגות חיוב בש"ח לפי תע"ז

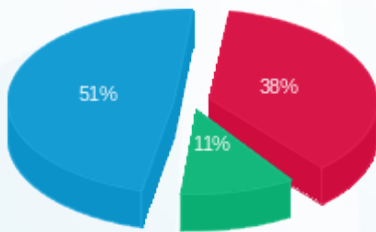

■ פסגה (286.88 ₪)  
 ■ גבע (82.61 ₪)  
 ■ שפל (379.93 ₪)

הסטוריית צריכה בקוט"ש

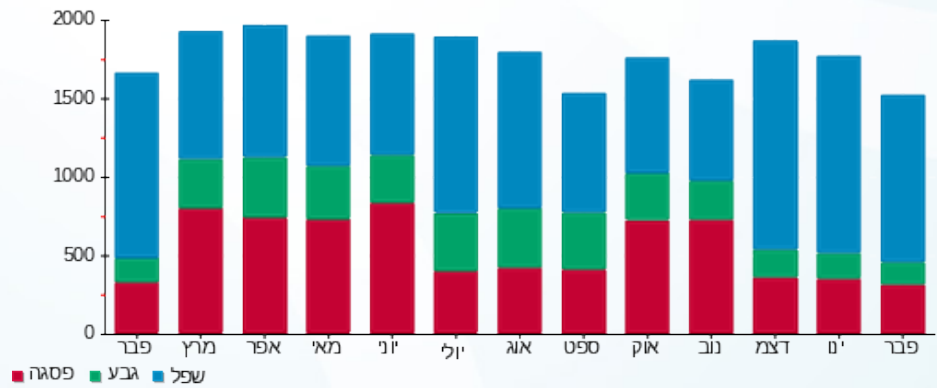

13/03/22 תאריך הפקה:  
 28/02/22 תאריך קריאה נוכחית:  
 01/02/22 תאריך קריאה קודמת:

שם דייר: בזק לוח ראשי שדה חיוני ק.04  
 שם אתר: עזריאלי חולון 2

**לקוח/ה נכבד/ה, אנו מתכבדים להגיש את חישוב צריכת החשמל לתקופה 01/02/22 - 28/02/22:**

קומה 04 בזק לוח ראשי שדה חיוני - 1 - 19051893(3x160)

סוג תעריף	סוג צריכה	קריאה קודמת	קריאה נוכחית	סה"כ צריכה בקוט"ש	מחיר לקוט"ש בא"ג	סה"כ לתשלום
פרטי חשבון עבור תאריכים:						
777	פסגה	01/02/22	28/02/22	322.17	95.84	308.76 ₪
778	גבע	5,229.40	5,380.67	151.27	57.97	87.69 ₪
779	שפל	17,430.90	18,564.97	1,134.07	35.63	404.07 ₪

סה"כ לדיר:

פסגה	גבע	שפל	סה"כ	שיא ביקוש
322.17	151.27	1,134.07	1,607.50	194.55
₪ 308.76	₪ 87.69	₪ 404.07	₪ 800.52	

סה"כ צריכה  
 סה"כ לתשלום

214.45 ₪	<b>תשלום קבוע</b>	
26.51 ₪	<b>תשלום עבור גודל חיבור בKVA (3x160)</b>	
1,041.48 ₪	<b>סה"כ לתשלום</b>	<b>לא כולל מע"מ</b>

התפלגות חיוב בש"ח לפי תע"ז

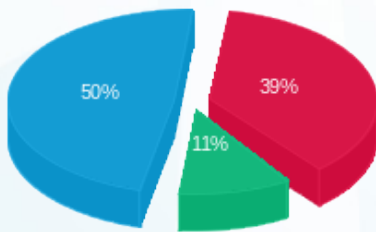

■ פסגה (₪ 308.76)  
 ■ גבע (₪ 87.69)  
 ■ שפל (₪ 404.07)

הסטוריית צריכה בקוט"ש

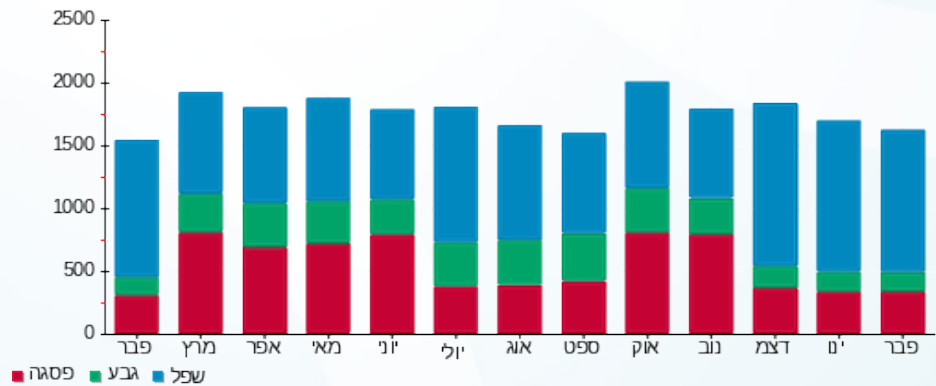

13/03/22 תאריך הפקדה:  
 28/02/22 תאריך קריאה נוכחית:  
 01/02/22 תאריך קריאה קודמת:

שם דייר: בזק לוח ראשי שדה חיוני ק.05  
 שם אתר: עזריאלי חולון 2

**לקוח/ה נכבד/ה, אנו מתכבדים להגיש את חישוב צריכת החשמל לתקופה 01/02/22 - 28/02/22:**

**קומה 05 בזק לוח ראשי שדה חיוני - 1 - 19051885(3x160)**

סוג תעריף	סוג צריכה	קריאה קודמת	קריאה נוכחית	סה"כ צריכה בקוט"ש	מחיר לקוט"ש בא"ג	סה"כ לתשלום
פרטי חשבון עבור תאריכים:						
777	פסגה	01/02/22	28/02/22	307.30	95.84	294.52 ₪
778	גבע	5,336.10	5,489.20	153.10	57.97	88.75 ₪
779	שפל	17,890.50	19,048.10	1,157.60	35.63	412.45 ₪

סה"כ לדייר:

פסגה	גבע	שפל	סה"כ	שיא ביקוש
307.30	153.10	1,157.60	1,618.00	194.36
294.52 ₪	88.75 ₪	412.45 ₪	795.72 ₪	

סה"כ צריכה  
 סה"כ לתשלום

214.45 ₪	<b>תשלום קבוע</b>	
26.51 ₪	<b>תשלום עבור גודל חיבור בKVA (3x160)</b>	
1,036.68 ₪	<b>סה"כ לתשלום</b>	<b>לא כולל מע"מ</b>

התפלגות חיוב בש"ח לפי תע"ז

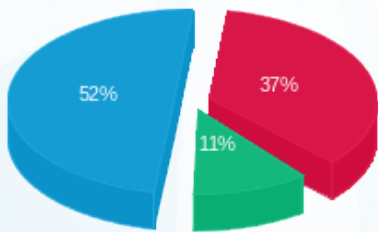

■ פסגה (294.52 ₪)  
 ■ גבע (88.75 ₪)  
 ■ שפל (412.45 ₪)

הסטוריית צריכה בקוט"ש

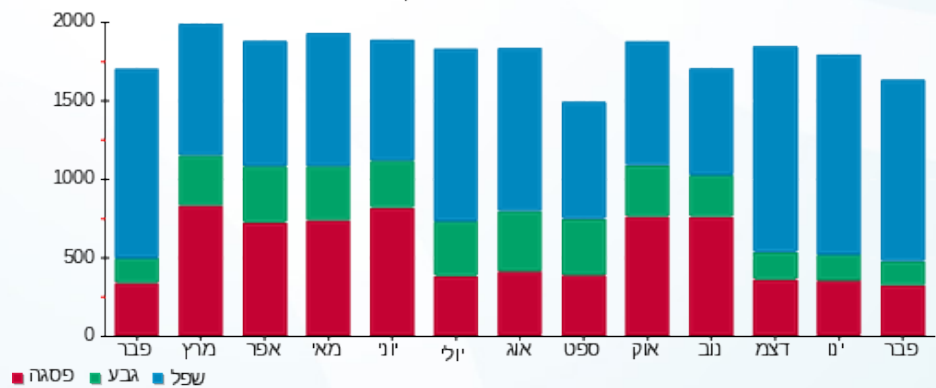

13/03/22 תאריך הפקה:  
 28/02/22 תאריך קריאה נוכחית:  
 01/02/22 תאריך קריאה קודמת:

שם דייר: בזק לוח ראשי שדה חיוני ק.06  
 שם אתר: עזריאלי חולון 2

**לקוח/ה נכבד/ה, אנו מתכבדים להגיש את חישוב צריכת החשמל לתקופה 01/02/22 - 28/02/22:**

קומה 06 בזק לוח ראשי שדה חיוני - 1 - 19050706(3x160)

סוג תעריף	סוג צריכה	קריאה קודמת	קריאה נוכחית	סה"כ צריכה בקוט"ש	מחיר לקוט"ש בא"ג	סה"כ לתשלום
		01/02/22	28/02/22			
777	פסגה	8,759.10	9,024.83	265.73	95.84	254.68 ₪
778	גבע	4,539.10	4,663.47	124.37	57.97	72.10 ₪
779	שפל	15,202.50	16,143.40	940.90	35.63	335.24 ₪

סה"כ לדייר:

פסגה	גבע	שפל	סה"כ	שיא ביקוש
265.73	124.37	940.90	1,331.00	194.93
254.68 ₪	72.10 ₪	335.24 ₪	662.02 ₪	

סה"כ צריכה  
 סה"כ לתשלום

214.45 ₪	<b>תשלום קבוע</b>	
26.51 ₪	<b>תשלום עבור גודל חיבור בKVA (3x160)</b>	
902.97 ₪	<b>סה"כ לתשלום</b>	<b>לא כולל מע"מ</b>

התפלגות חיוב בש"ח לפי תעו"ז

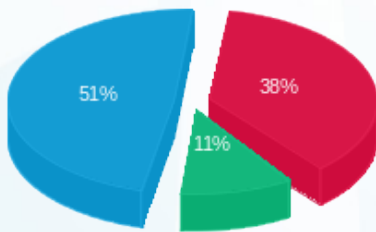

■ פסגה (254.68 ₪)  
 ■ גבע (72.10 ₪)  
 ■ שפל (335.24 ₪)

הסטוריית צריכה בקוט"ש

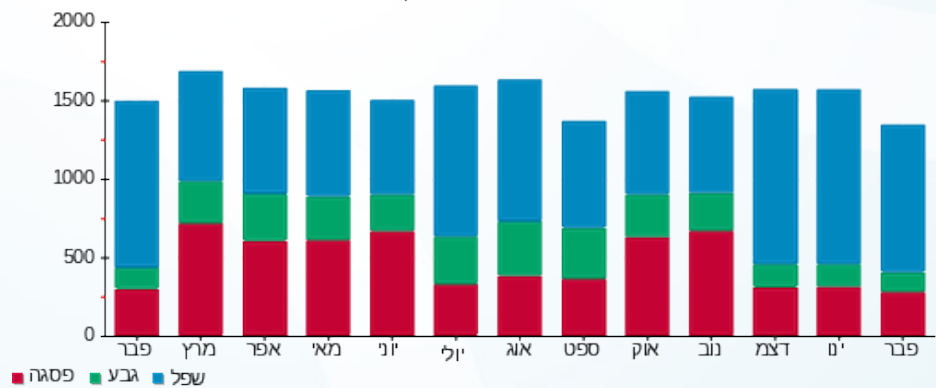

13/03/22 תאריך הפקה:  
 28/02/22 תאריך קריאה נוכחית:  
 01/02/22 תאריך קריאה קודמת:

שם דייר: בזק לוח ראשי שדה חיוני ק.07  
 שם אתר: עזריאלי חולון 2

לקוח/ה נכבד/ה, אנו מתכבדים להגיש את חישוב צריכת החשמל לתקופה 01/02/22 - 28/02/22:

קומה 07 בזק לוח ראשי שדה חיוני - 1 - 19051822(3x160)

סוג תעריף	סוג צריכה	קריאה קודמת	קריאה נוכחית	סה"כ צריכה בקוט"ש	מחיר לקוט"ש בא"ג	סה"כ לתשלום
פרטי חשבון עבור תאריכים:						
777	פסגה	01/02/22	28/02/22	341.20	95.84	327.01 ₪
778	גבע	5,138.80	5,300.50	161.70	57.97	93.74 ₪
779	שפל	17,372.60	18,570.75	1,198.15	35.63	426.90 ₪

סה"כ לדייר:

פסגה	גבע	שפל	סה"כ	שיא ביקוש
341.20	161.70	1,198.15	1,701.05	194.29
₪ 327.01	₪ 93.74	₪ 426.90	₪ 847.64	

סה"כ צריכה  
 סה"כ לתשלום

214.45 ₪	תשלום קבוע	
26.51 ₪	תשלום עבור גודל חיבור בKVA (3x160)	
1,088.60 ₪	סה"כ לתשלום	לא כולל מע"מ

התפלגות חיוב בש"ח לפי תעו"ז

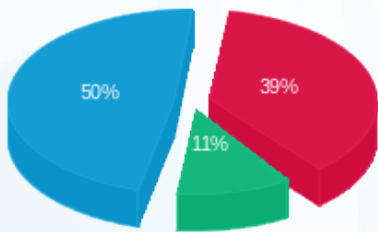

פסגה (₪ 327.01) 50%  
 גבע (₪ 93.74) 11%  
 שפל (₪ 426.90) 39%

הסטוריית צריכה בקוט"ש

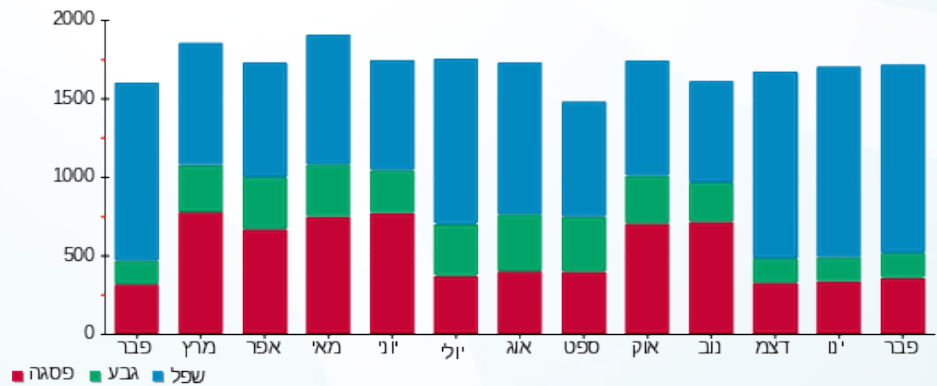



13/03/22

תאריך הפקה:

שם דייר: בזק מעלית מס' 1

28/02/22

תאריך קריאה נוכחית:

שם אתר: עזריאלי חולון 2

01/02/22

תאריך קריאה קודמת:

לקוח/ה נכבד/ה, אנו מתכבדים להגיש את חישוב צריכת החשמל לתקופה 01/02/22 - 28/02/22:

בזק מעלית מס' 1 - 1 - 19093420(3x63)

סוג תעריף	סוג צריכה	קריאה קודמת	קריאה נוכחית	סה"כ צריכה בקוט"ש	מחיר לקוט"ש בא"ג	סה"כ לתשלום
פרטי חשבון עבור תאריכים:						
777	פסגה	01/02/22	28/02/22	123.87	95.84	118.71 ₪
778	גבע	1,663.30	1,759.47	96.17	57.97	55.75 ₪
779	שפל	4,124.20	4,654.07	529.87	35.63	188.79 ₪

סה"כ לדייר:

פסגה	גבע	שפל	סה"כ	שיא ביקוש
123.87	96.17	529.87	749.90	196.34
118.71 ₪	55.75 ₪	188.79 ₪	363.25 ₪	

סה"כ צריכה

סה"כ לתשלום

214.45 ₪	<b>תשלום קבוע</b>	
10.44 ₪	<b>תשלום עבור גודל חיבור בKVA (3x63)</b>	
588.14 ₪	<b>סה"כ לתשלום</b>	<b>לא כולל מע"מ</b>

התפלגות חיוב בש"ח לפי תע"ז

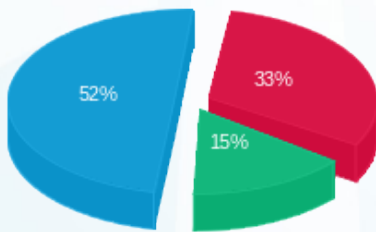

- פסגה (118.71 ₪) 52%
- גבע (55.75 ₪) 15%
- שפל (188.79 ₪) 33%

הסטוריית צריכה בקוט"ש

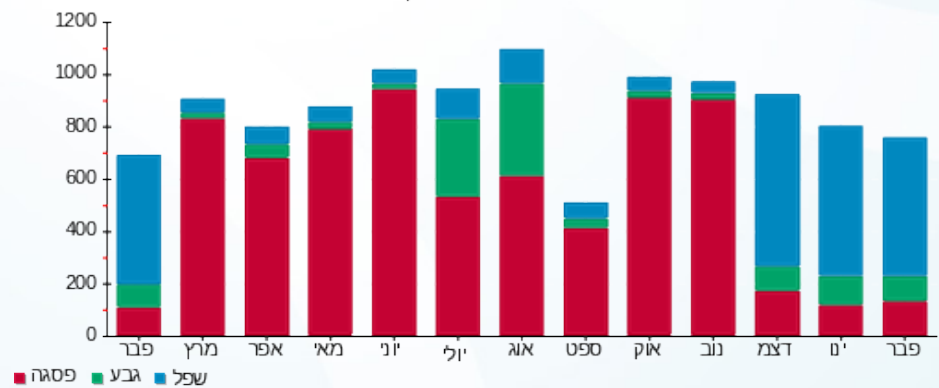



13/03/22

תאריך הפקה:

שם דייר: בזק מעלית מס' 2

28/02/22

תאריך קריאה נוכחית:

שם אתר: עזריאלי חולון 2

01/02/22

תאריך קריאה קודמת:

לקוח/ה נכבד/ה, אנו מתכבדים להגיש את חישוב צריכת החשמל לתקופה 01/02/22 - 28/02/22:

בזק מעלית מס' 2 - 2 - 19093420(3x63)

סוג תעריף	סוג צריכה	קריאה קודמת	קריאה נוכחית	סה"כ צריכה בקוט"ש	מחיר לקוט"ש בא"ג	סה"כ לתשלום
		01/02/22	28/02/22			
777	פסגה	10,213.60	10,384.23	170.63	95.84	163.54 ₪
778	גבע	1,935.30	2,056.73	121.43	57.97	70.39 ₪
779	שפל	4,950.90	5,575.43	624.53	35.63	222.52 ₪

סה"כ לדייר:

פסגה	גבע	שפל	סה"כ	שיא ביקוש
170.63	121.43	624.53	916.60	196.28
163.54 ₪	70.39 ₪	222.52 ₪	456.45 ₪	

סה"כ צריכה

סה"כ לתשלום

214.45 ₪	<b>תשלום קבוע</b>	
10.44 ₪	<b>תשלום עבור גודל חיבור בKVA (3x63)</b>	
681.34 ₪	<b>סה"כ לתשלום</b>	<b>לא כולל מע"מ</b>

התפלגות חיוב בש"ח לפי תעו"ז

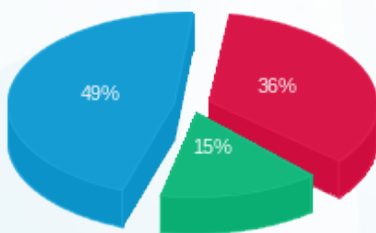

- פסגה (163.54 ₪)
- גבע (70.39 ₪)
- שפל (222.52 ₪)

הסטוריית צריכה בקוט"ש

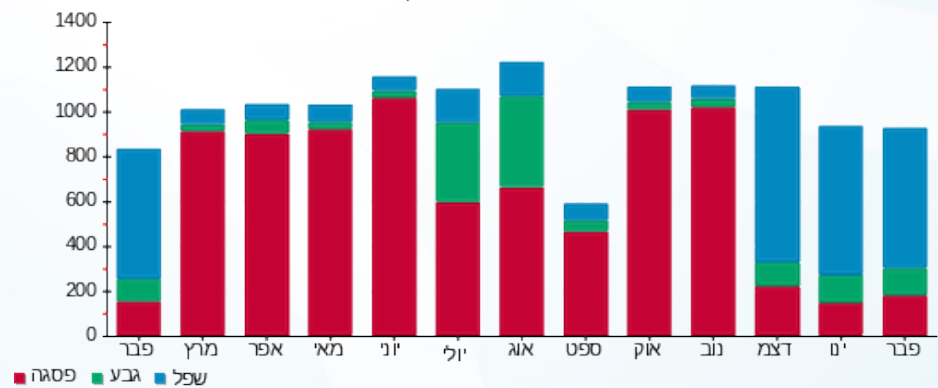

13/03/22 תאריך הפקה:  
 28/02/22 תאריך קריאה נוכחית:  
 01/02/22 תאריך קריאה קודמת:

שם דייר: בזק מעלית מס' 3  
 שם אתר: עזריאלי חולון 2

**לקוח/ה נכבד/ה, אנו מתכבדים להגיש את חישוב צריכת החשמל לתקופה 01/02/22 - 28/02/22:**

**בזק מעלית מס' 3 - 3 - 19093420(3x63)**

סוג תעריף	סוג צריכה	קריאה קודמת	קריאה נוכחית	סה"כ צריכה בקוט"ש	מחיר לקוט"ש בא"ג	סה"כ לתשלום
פרטי חשבון עבור תאריכים:						
		01/02/22	28/02/22			
777	פסגה	1,366.10	1,380.78	14.68	95.84	14.07 ₪
778	גבע	667.50	674.67	7.17	57.97	4.15 ₪
779	שפל	1,938.30	1,998.73	60.43	35.63	21.53 ₪

סה"כ לדייר:

פסגה	גבע	שפל	סה"כ	שיא ביקוש
14.68	7.17	60.43	82.28	196.44
14.07 ₪	4.15 ₪	21.53 ₪	39.76 ₪	

סה"כ צריכה  
 סה"כ לתשלום

214.45 ₪	<b>תשלום קבוע</b>	
10.44 ₪	<b>תשלום עבור גודל חיבור בKVA (3x63)</b>	
264.65 ₪	<b>סה"כ לתשלום</b>	<b>לא כולל מע"מ</b>

התפלגות חיוב בש"ח לפי תע"ז

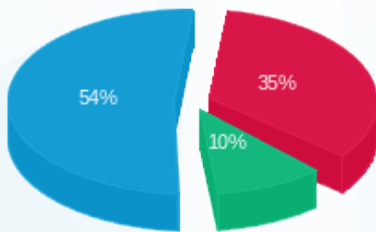

■ פסגה (14.07 ₪)  
 ■ גבע (4.15 ₪)  
 ■ שפל (21.53 ₪)

הסטוריית צריכה בקוט"ש

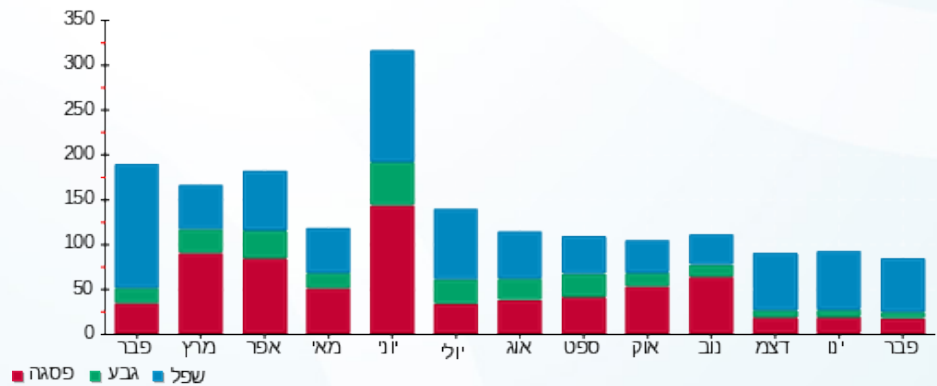

13/03/22 תאריך הפקה:  
 28/02/22 תאריך קריאה נוכחית:  
 01/02/22 תאריך קריאה קודמת:

שם דייר: בזק מעלית מס' 4  
 שם אתר: עזריאלי חולון 2

לקוח/ה נכבד/ה, אנו מתכבדים להגיש את חישוב צריכת החשמל לתקופה 01/02/22 - 28/02/22:

בזק מעלית מס' 4 - 4 - 19093420(3x63)

סוג תעריף	סוג צריכה	קריאה קודמת	קריאה נוכחית	סה"כ צריכה בקוט"ש	מחיר לקוט"ש בא"ג	סה"כ לתשלום
פרטי חשבון עבור תאריכים:						
777	פסגה	01/02/22	28/02/22	177.73	95.84	170.34 ₪
778	גבע	1,766.00	1,864.43	98.43	57.97	57.06 ₪
779	שפל	4,438.90	4,969.02	530.12	35.63	188.88 ₪

סה"כ לדייר:

פסגה	גבע	שפל	סה"כ	שיא ביקוש
177.73	98.43	530.12	806.28	196.29
170.34 ₪	57.06 ₪	188.88 ₪	416.28 ₪	

סה"כ צריכה  
 סה"כ לתשלום

214.45 ₪	<b>תשלום קבוע</b>	
10.44 ₪	<b>תשלום עבור גודל חיבור בKVA (3x63)</b>	
641.17 ₪	<b>סה"כ לתשלום</b>	<b>לא כולל מע"מ</b>

התפלגות חיוב בש"ח לפי תע"ז

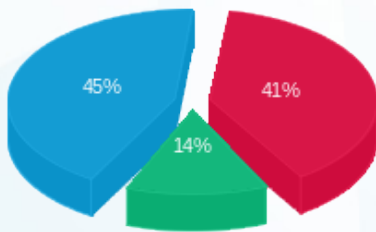

■ פסגה (170.34 ₪)  
 ■ גבע (57.06 ₪)  
 ■ שפל (188.88 ₪)

הסטוריית צריכה בקוט"ש

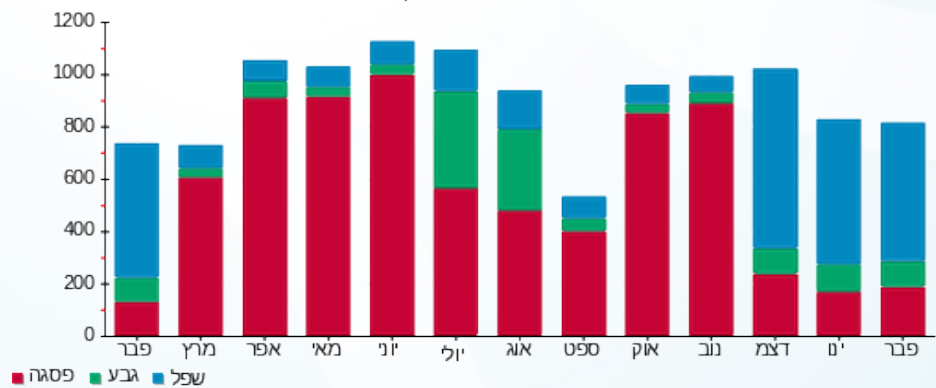



13/03/22

תאריך הפקה:

שם דייר: בזק מעלית מס' 5

28/02/22

תאריך קריאה נוכחית:

שם אתר: עזריאלי חולון 2

01/02/22

תאריך קריאה קודמת:

לקוח/ה נכבד/ה, אנו מתכבדים להגיש את חישוב צריכת החשמל לתקופה 01/02/22 - 28/02/22:

בזק מעלית מס' 5 - 1 - 19093419(3x63)

סה"כ לתשלום	מחיר לקוט"ש בא"ג	סה"כ צריכה בקוט"ש	קריאה נוכחית	קריאה קודמת	סוג צריכה	סוג תעריף
			28/02/22	01/02/22	פרטי חשבון עבור תאריכים:	
206.86 ₪	95.84	215.83	11,716.83	11,501.00	פסגה	777
71.15 ₪	57.97	122.73	2,589.23	2,466.50	גבע	778
241.74 ₪	35.63	678.47	6,503.97	5,825.50	שפל	779

סה"כ לדייר:

שיא ביקוש	סה"כ	שפל	גבע	פסגה
196.33	1,017.04	678.47	122.73	215.83
	519.74 ₪	241.74 ₪	71.15 ₪	206.86 ₪

סה"כ צריכה

סה"כ לתשלום

214.45 ₪	<b>תשלום קבוע</b>	
10.44 ₪	<b>תשלום עבור גודל חיבור בKVA (3x63)</b>	
744.63 ₪	<b>סה"כ לתשלום</b>	<b>לא כולל מע"מ</b>

התפלגות חיוב בש"ח לפי תעו"ז

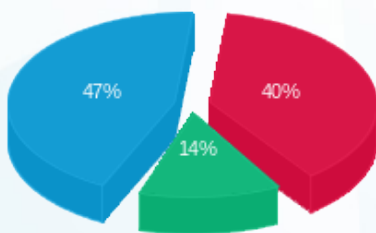

■ פסגה (206.86 ₪)  
 ■ גבע (71.15 ₪)  
 ■ שפל (241.74 ₪)

הסטוריית צריכה בקוט"ש

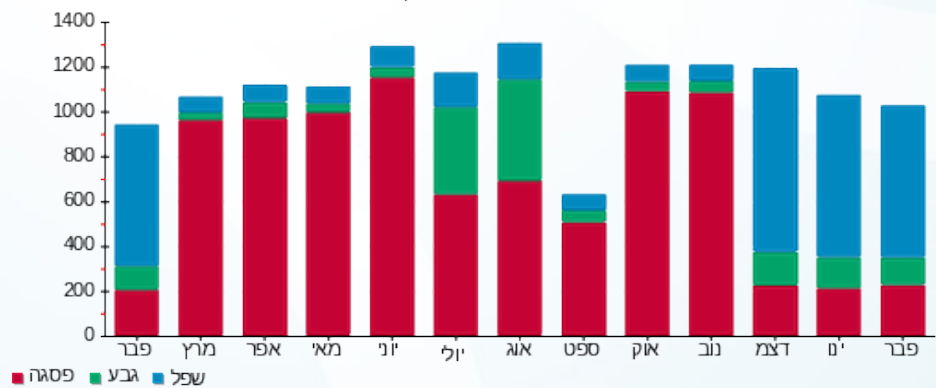



13/03/22

תאריך הפקה:

שם דייר: בזק מעלית מס' 7

28/02/22

תאריך קריאה נוכחית:

שם אתר: עזריאלי חולון 2

01/02/22

תאריך קריאה קודמת:

לקוח/ה נכבד/ה, אנו מתכבדים להגיש את חישוב צריכת החשמל לתקופה 01/02/22 - 28/02/22:

בזק מעלית מס' 7 - 3 - 19093419(3x63)

סוג תעריף	סוג צריכה	קריאה קודמת	קריאה נוכחית	סה"כ צריכה בקוט"ש	מחיר לקוט"ש בא"ג	סה"כ לתשלום
פרטי חשבון עבור תאריכים:						
777	פסגה	01/02/22	28/02/22	18.72	95.84	17.94 ₪
778	גבע	973.90	982.78	8.88	57.97	5.15 ₪
779	שפל	2,361.00	2,427.53	66.53	35.63	23.71 ₪

סה"כ לדייר:

פסגה	גבע	שפל	סה"כ	שיא ביקוש
18.72	8.88	66.53	94.13	196.24
17.94 ₪	5.15 ₪	23.71 ₪	46.79 ₪	

סה"כ צריכה

סה"כ לתשלום

214.45 ₪	<b>תשלום קבוע</b>	
10.44 ₪	<b>תשלום עבור גודל חיבור בKVA (3x63)</b>	
271.68 ₪	<b>סה"כ לתשלום</b>	<b>לא כולל מע"מ</b>

התפלגות חיוב בש"ח לפי תעו"ז

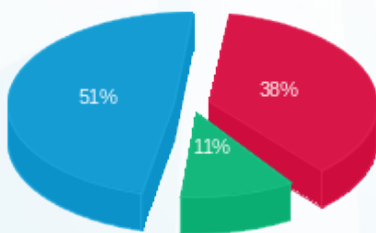

- פסגה (17.94 ₪)
- גבע (5.15 ₪)
- שפל (23.71 ₪)

הסטוריית צריכה בקוט"ש

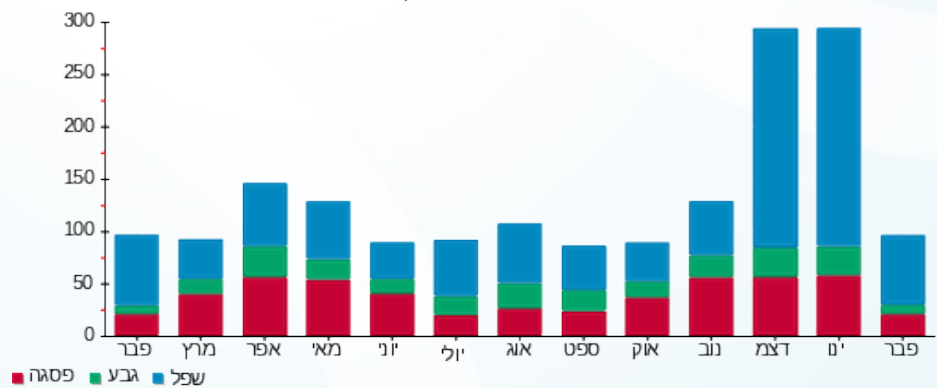

13/03/22 תאריך הפקה:  
 28/02/22 תאריך קריאה נוכחית:  
 01/02/22 תאריך קריאה קודמת:

שם דייר: בזק מעלית מס' 8  
 שם אתר: עזריאלי חולון 2

**לקוח/ה נכבד/ה, אנו מתכבדים להגיש את חישוב צריכת החשמל לתקופה 01/02/22 - 28/02/22:**

בזק מעלית מס' 8 - 2 - 19093419(3x63)

סוג תעריף	סוג צריכה	קריאה קודמת	קריאה נוכחית	סה"כ צריכה בקוט"ש	מחיר לקוט"ש בא"ג	סה"כ לתשלום
פרטי חשבון עבור תאריכים:						
777	פסגה	01/02/22	28/02/22	15.93	95.84	15.27 ₪
778	גבע	1,010.80	1,018.33	7.53	57.97	4.37 ₪
779	שפל	2,586.10	2,643.00	56.90	35.63	20.27 ₪

סה"כ לדייר:

פסגה	גבע	שפל	סה"כ	שיא ביקוש
15.93	7.53	56.90	80.37	196.40
15.27 ₪	4.37 ₪	20.27 ₪	39.91 ₪	

סה"כ צריכה  
 סה"כ לתשלום

214.45 ₪	<b>תשלום קבוע</b>	
10.44 ₪	<b>תשלום עבור גודל חיבור בKVA (3x63)</b>	
264.80 ₪	<b>סה"כ לתשלום</b>	<b>לא כולל מע"מ</b>

התפלגות חיוב בש"ח לפי תע"ז

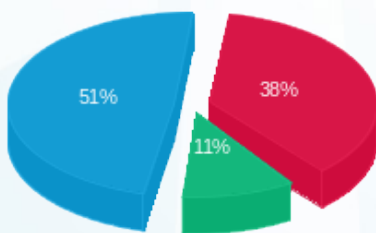

■ פסגה (15.27 ₪)  
 ■ גבע (4.37 ₪)  
 ■ שפל (20.27 ₪)

הסטוריית צריכה בקוט"ש

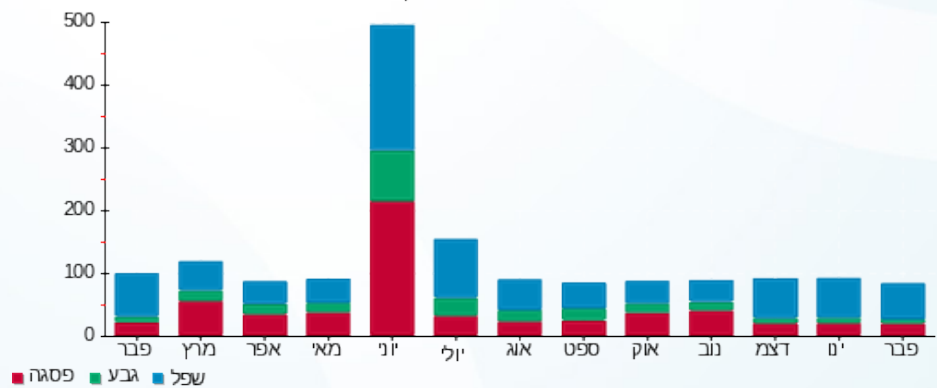



13/03/22 תאריך הפקה:  
 28/02/22 תאריך קריאה נוכחית:  
 01/02/22 תאריך קריאה קודמת:

שם דייר: בזק סה"כ  
 שם אתר: עזריאלי חולון 2

**לקוח/ה נכבד/ה, אנו מתכבדים להגיש את חישוב צריכת החשמל לתקופה 01/02/22 - 28/02/22:**
**ראשי שנה 1 - 2 - 17312765 (3x4000)**

סוג תעריף	סוג צריכה	קריאה קודמת	קריאה נוכחית	סה"כ צריכה בקוט"ש	מחיר לקוט"ש בא"ג	סה"כ לתשלום
פרטי חשבון עבור תאריכים:			28/02/22	01/02/22		
777	פסגה	467,330.50	479,369.00	12,038.50	95.84	11,537.70 ₪
778	גבע	174,376.50	182,187.00	7,810.50	57.97	4,527.75 ₪
779	שפל	620,023.00	665,197.50	45,174.50	35.63	16,095.67 ₪

**תאורת חניון - ראשי שנה בלתי חיוני 1 - 19051823 (3x160)**

סוג תעריף	סוג צריכה	קריאה קודמת	קריאה נוכחית	סה"כ צריכה בקוט"ש	מחיר לקוט"ש בא"ג	סה"כ לתשלום
פרטי חשבון עבור תאריכים:			28/02/22	01/02/22		
777	פסגה	5,873.00	6,133.20	-260.20	95.84	-249.38 ₪
778	גבע	3,004.60	3,126.50	-121.90	57.97	-70.67 ₪
779	שפל	10,149.60	11,062.10	-912.50	35.63	-325.12 ₪

**ראשי שנה 1 - 3 - 19051899 (3x4000)**

סוג תעריף	סוג צריכה	קריאה קודמת	קריאה נוכחית	סה"כ צריכה בקוט"ש	מחיר לקוט"ש בא"ג	סה"כ לתשלום
פרטי חשבון עבור תאריכים:			28/02/22	01/02/22		
777	פסגה	976,484.00	999,614.68	23,130.68	95.84	22,168.44 ₪
778	גבע	373,392.00	384,648.00	11,256.00	57.97	6,525.10 ₪
779	שפל	959,352.00	1,036,205.36	76,853.36	35.63	27,382.85 ₪

**ראשי שנה 1 - 1 - 19093468 (3x4000)**

סוג תעריף	סוג צריכה	קריאה קודמת	קריאה נוכחית	סה"כ צריכה בקוט"ש	מחיר לקוט"ש בא"ג	סה"כ לתשלום
פרטי חשבון עבור תאריכים:			28/02/22	01/02/22		
777	פסגה	976,132.00	1,006,006.68	29,874.68	95.84	28,631.89 ₪
778	גבע	345,768.00	363,181.32	17,413.32	57.97	10,094.50 ₪
779	שפל	996,700.00	1,114,985.36	118,285.36	35.63	42,145.07 ₪

**סה"כ לדיר:**

פסגה	גבע	שפל	סה"כ	שיא ביקוש
------	-----	-----	------	-----------





סה"כ לדירה:

שיא ביקוש	סה"כ	שפל	גבע	פסגה
636.16	340,542.30	239,400.72	36,357.92	64,783.66
	168,463.82 ₪	85,298.48 ₪	21,076.69 ₪	62,088.66 ₪

סה"כ צריכה

סה"כ לתשלום

214.45 ₪	<b>תשלום קבוע</b>	
1,961.60 ₪	<b>תשלום עבור גודל חיבור בKVA (3x11840)</b>	
170,639.87 ₪	<b>סה"כ לתשלום</b>	<b>לא כולל מע"מ</b>

התפלגות חיוב בש"ח לפי תע"ז

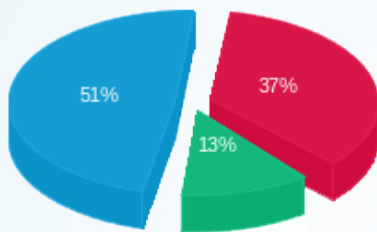

- פסגה (62,088.66 ₪)
- גבע (21,076.69 ₪)
- שפל (85,298.48 ₪)

הסטוריית צריכה בקוט"ש

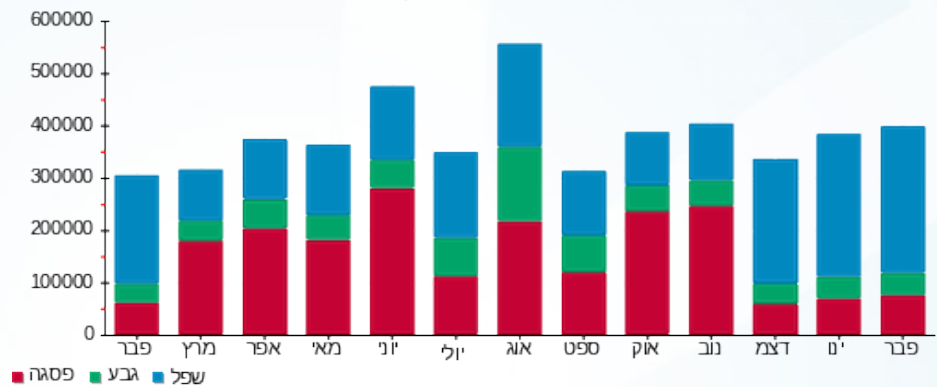

13/03/22 תאריך הפקה:  
 28/02/22 תאריך קריאה נוכחית:  
 01/02/22 תאריך קריאה קודמת:

שם דייר: בזק ראשי מטבח וחדר אוכל ק.קרקע  
 שם אתר: עזריאלי חולון 2

**לקוח/ה נכבד/ה, אנו מתכבדים להגיש את חישוב צריכת החשמל לתקופה 01/02/22 - 28/02/22:**

**קומת קרקע בזק ראשי מטבח וחדר אוכל - 1 - 17312633(3x1250)**

סוג תעריף	סוג צריכה	קריאה קודמת	קריאה נוכחית	סה"כ צריכה בקוט"ש	מחיר לקוט"ש בא"ג	סה"כ לתשלום
		01/02/22	28/02/22			
777	פסגה	508,549.20	524,658.80	16,109.60	95.84	15,439.44 ₪
778	גבע	198,463.00	210,212.80	11,749.80	57.97	6,811.36 ₪
779	שפל	629,745.40	706,550.40	76,805.00	35.63	27,365.62 ₪

**סה"כ לדייר:**

פסגה	גבע	שפל	סה"כ	שיא ביקוש
16,109.60	11,749.80	76,805.00	104,664.40	350.24
15,439.44 ₪	6,811.36 ₪	27,365.62 ₪	49,616.42 ₪	

סה"כ צריכה  
 סה"כ לתשלום

214.45 ₪	<b>תשלום קבוע</b>	
207.09 ₪	<b>תשלום עבור גודל חיבור בKVA (3x1250)</b>	
50,037.97 ₪	<b>סה"כ לתשלום</b>	<b>לא כולל מע"מ</b>

התפלגות חיוב בש"ח לפי תעו"ז

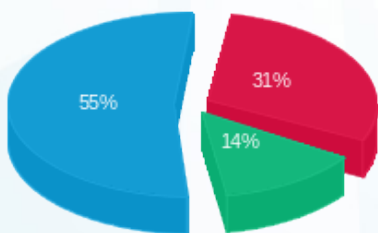

■ פסגה (15,439.44 ₪)  
 ■ גבע (6,811.36 ₪)  
 ■ שפל (27,365.62 ₪)

הסטוריית צריכה בקוט"ש

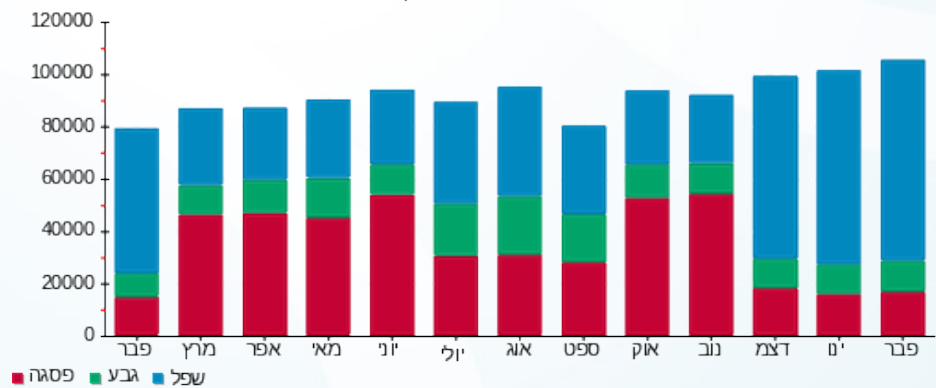



13/03/22

תאריך הפקה:

שם דייר: הזנה לבורר SHA2

28/02/22

תאריך קריאה נוכחית:

שם אתר: עזריאלי חולון 2

01/02/22

תאריך קריאה קודמת:

לקוח/ה נכבד/ה, אנו מתכבדים להגיש את חישוב צריכת החשמל לתקופה 01/02/22 - 28/02/22:

הזנה לבורר 4 - (3x25) SHA2

סה"כ לתשלום	מחיר לקוט"ש בא"ג	סה"כ צריכה בקוט"ש	קריאה נוכחית	קריאה קודמת	סוג צריכה	סוג תעריף
			28/02/22	01/02/22		פרטי חשבון עבור תאריכים:
₪ 329.04	95.84	343.33	11,239.83	10,896.50	פסגה	777
₪ 100.42	57.97	173.22	5,163.53	4,990.30	גבע	778
₪ 364.29	35.63	1,022.43	15,630.78	14,608.35	שפל	779

סה"כ לדייר:

שיא ביקוש	סה"כ	שפל	גבע	פסגה
6.24	1,538.98	1,022.43	173.22	343.33
	₪ 793.75	₪ 364.29	₪ 100.42	₪ 329.04

סה"כ צריכה

סה"כ לתשלום

₪ 214.45	<b>תשלום קבוע</b>	
₪ 4.14	<b>תשלום עבור גודל חיבור בKVA (3x25)</b>	
₪ 1,012.34	<b>סה"כ לתשלום</b>	<b>לא כולל מע"מ</b>

התפלגות חיוב בש"ח לפי תעו"ז

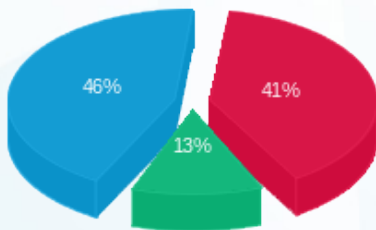

- פסגה (₪ 329.04)
- גבע (₪ 100.42)
- שפל (₪ 364.29)

הסטוריית צריכה בקוט"ש

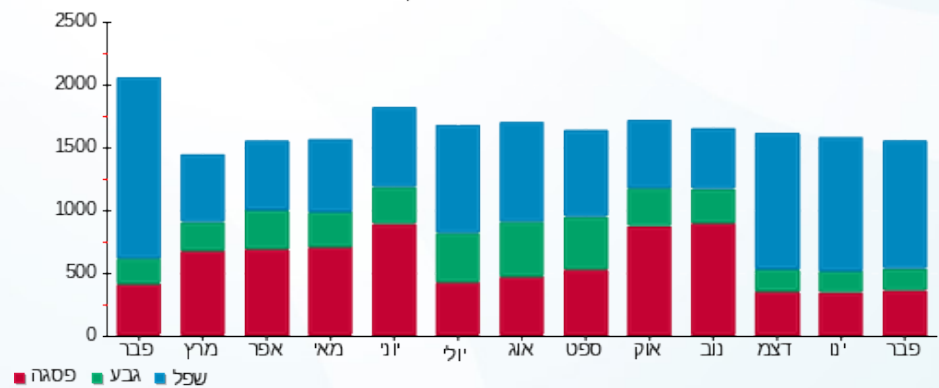



13/03/22

תאריך הפקה:

שם דייר: הזנה לבורר SHA3

28/02/22

תאריך קריאה נוכחית:

שם אתר: עזריאלי חולון 2

01/02/22

תאריך קריאה קודמת:

לקוח/ה נכבד/ה, אנו מתכבדים להגיש את חישוב צריכת החשמל לתקופה 01/02/22 - 28/02/22:

קומה 0 בזק לוח חשמל ממ"מ צפוני - 3 - 19051823(3x25)

סוג תעריף	סוג צריכה	קריאה קודמת	קריאה נוכחית	סה"כ צריכה בקוט"ש	מחיר לקוט"ש בא"ג	סה"כ לתשלום
פרטי חשבון עבור תאריכים:						
777	פסגה	01/02/22	28/02/22	58.88	95.84	56.43 ₪
778	גבע	1,027.50	1,060.45	32.95	57.97	19.10 ₪
779	שפל	3,578.95	3,789.90	210.95	35.63	75.16 ₪

סה"כ לדיר:

פסגה	גבע	שפל	סה"כ	שיא ביקוש
58.88	32.95	210.95	302.78	1.11
₪ 56.43	₪ 19.10	₪ 75.16	₪ 150.69	

סה"כ צריכה

סה"כ לתשלום

214.45 ₪	<b>תשלום קבוע</b>	
4.14 ₪	<b>תשלום עבור גודל חיבור בKVA (3x25)</b>	
369.28 ₪	<b>סה"כ לתשלום</b>	<b>לא כולל מע"מ</b>

התפלגות חיוב בש"ח לפי תעו"ז

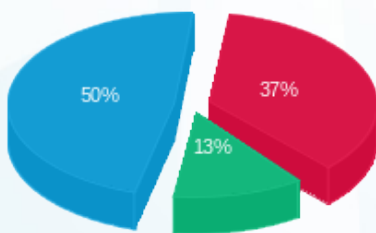

- פסגה (₪ 56.43)
- גבע (₪ 19.10)
- שפל (₪ 75.16)

הסטוריית צריכה בקוט"ש



- פסגה
- גבע
- שפל





13/03/22

תאריך הפקדה:

שם דייר: חניון - לוח חלוקה EPO

28/02/22

תאריך קריאה נוכחית:

שם אתר: עזריאלי חולון 2

01/02/22

תאריך קריאה קודמת:

לקוח/ה נכבד/ה, אנו מתכבדים להגיש את חישוב צריכת החשמל לתקופה 01/02/22 - 28/02/22:

לוח חלוקה חניון 1 - EPO - (3x1250)20281936

סוג תעריף	סוג צריכה	קריאה קודמת	קריאה נוכחית	סה"כ צריכה בקוט"ש	מחיר לקוט"ש בא"ג	סה"כ לתשלום
פרטי חשבון עבור תאריכים:						
777	פסגה	01/02/22	28/02/22	1,585.80	95.84	1,519.83 ₪
778	גבע	16,891.80	17,633.90	742.10	57.97	430.20 ₪
779	שפל	54,867.00	60,476.80	5,609.80	35.63	1,998.77 ₪

סה"כ לדייר:

פסגה	גבע	שפל	סה"כ	שיא ביקוש
1,585.80	742.10	5,609.80	7,937.70	52.20
1,519.83 ₪	430.20 ₪	1,998.77 ₪	3,948.80 ₪	

סה"כ צריכה

סה"כ לתשלום

214.45 ₪	<b>תשלום קבוע</b>	
207.09 ₪	<b>תשלום עבור גודל חיבור בKVA (3x1250)</b>	
4,370.34 ₪	<b>סה"כ לתשלום</b>	<b>לא כולל מע"מ</b>

התפלגות חיוב בש"ח לפי תעו"ז

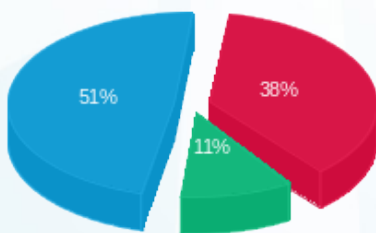

- פסגה (1,519.83 ₪) 51%
- גבע (430.20 ₪) 11%
- שפל (1,998.77 ₪) 38%

הסטוריית צריכה בקוט"ש

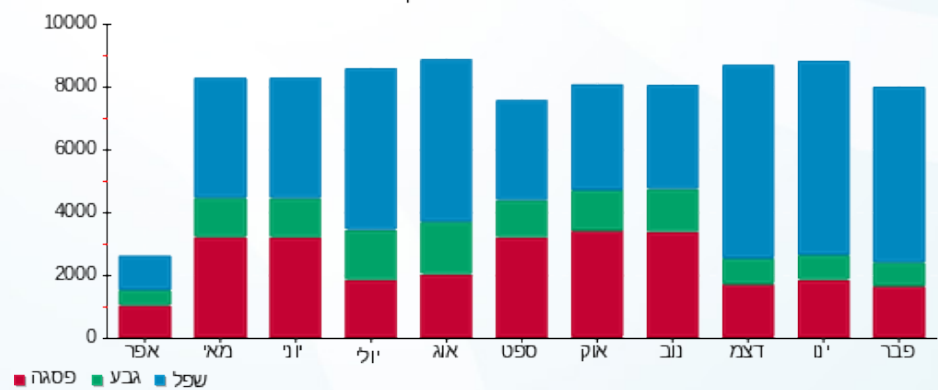

13/03/22 תאריך הפקה:  
 28/02/22 תאריך קריאה נוכחית:  
 01/02/22 תאריך קריאה קודמת:

שם דייר: חניון - תאורת - ראשי שדה בלתי חיוני  
 שם אתר: עזריאלי חולון 2

לקוח/ה נכבד/ה, אנו מתכבדים להגיש את חישוב צריכת החשמל לתקופה 01/02/22 - 28/02/22:

תאורת חניון - ראשי שדה בלתי חיוני קומה 0 - 1 - 19051823 (3x160)

סוג תעריף	סוג צריכה	קריאה קודמת	קריאה נוכחית	סה"כ צריכה בקוט"ש	מחיר לקוט"ש בא"ג	סה"כ לתשלום
פרטי חשבון עבור תאריכים:						
777	פסגה	01/02/22	28/02/22	260.20	95.84	249.38 ₪
778	גבע	3,004.60	3,126.50	121.90	57.97	70.67 ₪
779	שפל	10,149.60	11,062.10	912.50	35.63	325.12 ₪

סה"כ לדייר:

פסגה	גבע	שפל	סה"כ	שיא ביקוש
260.20	121.90	912.50	1,294.60	1.97
249.38 ₪	70.67 ₪	325.12 ₪	645.16 ₪	

סה"כ צריכה  
 סה"כ לתשלום

214.45 ₪	תשלום קבוע	
26.51 ₪	תשלום עבור גודל חיבור בKVA (3x160)	
886.12 ₪	סה"כ לתשלום	לא כולל מע"מ

התפלגות חיוב בש"ח לפי תעו"ז

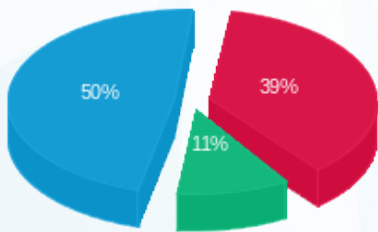

■ פסגה (249.38 ₪)  
 ■ גבע (70.67 ₪)  
 ■ שפל (325.12 ₪)

הסטוריית צריכה בקוט"ש

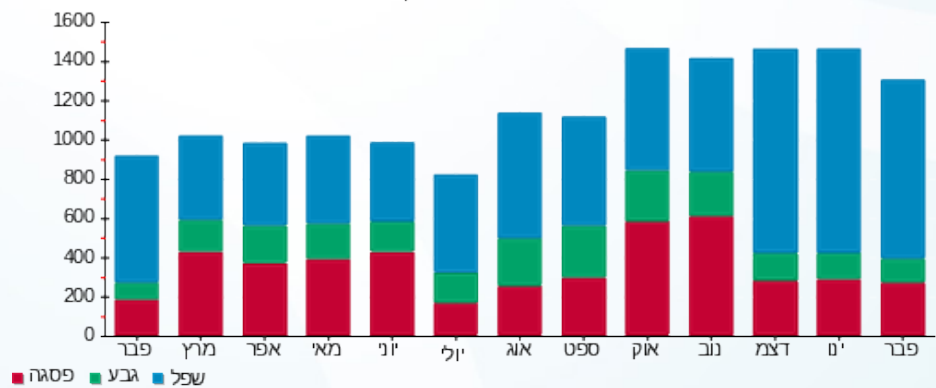



13/03/22

תאריך הפקה:

שם דייר: חניון - תאורת 01- לוח ב.חיוני ראשי מעגלים FC101-FC110

28/02/22

תאריך קריאה נוכחי:

שם אתר: עזריאלי חולון 2

01/02/22

תאריך קריאה קודמת:

לקוח/ה נכבד/ה, אנו מתכבדים להגיש את חישוב צריכת החשמל לתקופה 01/02/22 - 28/02/22:

תאורת חניה - ראשי מעגלים FC101-FC110 לוח ב.חיוני חניון 1 - 1 - 20281884 (3x40)

סוג תעריף	סוג צריכה	קריאה קודמת	קריאה נוכחית	סה"כ צריכה בקוט"ש	מחיר לקוט"ש בא"ג	סה"כ לתשלום
פרטי חשבון עבור תאריכים:						
777	פסגה	01/02/22	28/02/22	0.00	95.84	0.00 ₪
778	גבע	172.50	172.50	0.00	57.97	0.00 ₪
779	שפל	478.80	478.80	0.00	35.63	0.00 ₪

סה"כ לדייר:

פסגה	גבע	שפל	סה"כ	שיא ביקוש
0.00	0.00	0.00	0.00	0.18
0.00 ₪	0.00 ₪	0.00 ₪	0.00 ₪	

סה"כ צריכה

סה"כ לתשלום

214.45 ₪	תשלום קבוע	
6.63 ₪	תשלום עבור גודל חיבור ב KVA (3x40)	
221.08 ₪	סה"כ לתשלום	לא כולל מע"מ

התפלגות חיוב בש"ח לפי תעו"ז

הסטוריית צריכה בקוט"ש

פסגה (0.00 ₪)  
גבע (0.00 ₪)  
שפל (0.00 ₪)

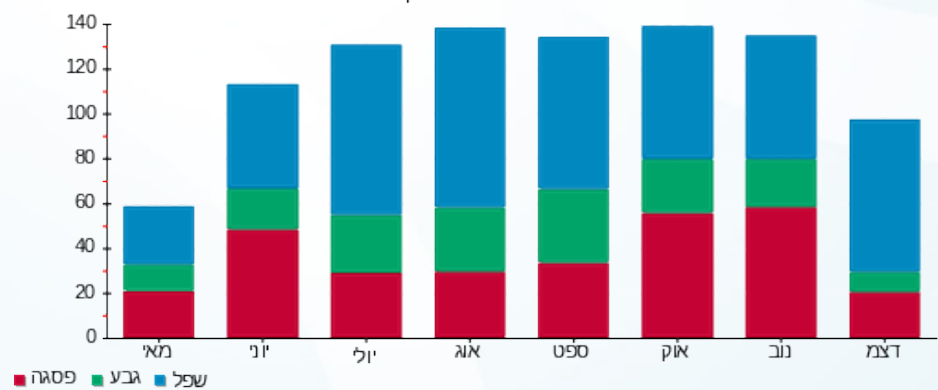

13/03/22

תאריך הפקה:

שם דייר: חניון - תאורת 01- לוח חיוני ראשי מעגלים FC1-FC9

28/02/22

תאריך קריאה נוכחית:

שם אתר: עזריאלי חולון 2

01/02/22

תאריך קריאה קודמת:

לקוח/ה נכבד/ה, אנו מתכבדים להגיש את חישוב צריכת החשמל לתקופה 01/02/22 - 28/02/22:

תאורת חניה - ראשי מעגלים 1 - FC1-FC9 (3x25)20281886

סה"כ לתשלום	מחיר לקוט"ש בא"ג	סה"כ צריכה בקוט"ש	קריאה נוכחית	קריאה קודמת	סוג צריכה	סוג תעריף
			28/02/22	01/02/22		פרטי חשבון עבור תאריכים:
188.33 ₪	95.84	196.50	3,212.20	3,015.70	פסגה	777
54.26 ₪	57.97	93.60	1,707.60	1,614.00	גבע	778
148.65 ₪	35.63	417.20	2,295.30	1,878.10	שפל	779

סה"כ לדייר:

שיא ביקוש	סה"כ	שפל	גבע	פסגה
1.64	707.30	417.20	93.60	196.50
	391.23 ₪	148.65 ₪	54.26 ₪	188.33 ₪

סה"כ צריכה

סה"כ לתשלום

214.45 ₪	<b>תשלום קבוע</b>	
4.14 ₪	<b>תשלום עבור גודל חיבור בKVA (3x25)</b>	
609.83 ₪	<b>סה"כ לתשלום</b>	<b>לא כולל מע"מ</b>

התפלגות חיוב בש"ח לפי תעו"ז

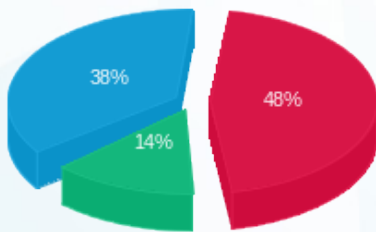

- פסגה (188.33 ₪)
- גבע (54.26 ₪)
- שפל (148.65 ₪)

הסטוריית צריכה בקוט"ש

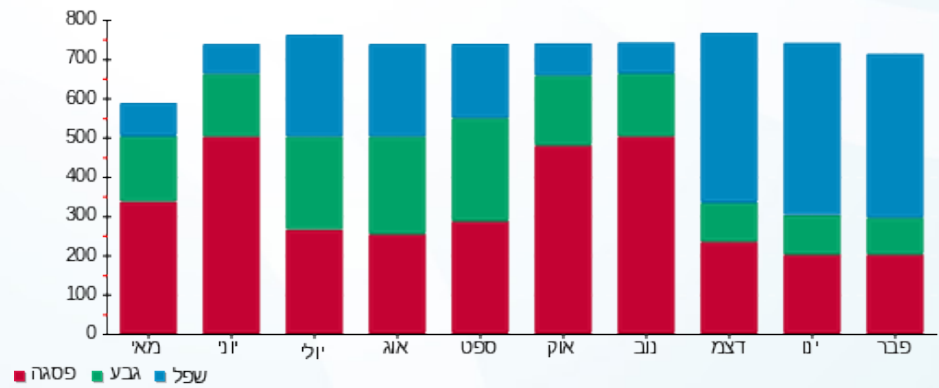

- פסגה
- גבע
- שפל



13/03/22

תאריך הפקה:

שם דייר: חניון - תאורת 01- לוח חיוני ראשי מעגלים FC10-FC18

28/02/22

תאריך קריאה נוכחית:

שם אתר: עזריאלי חולון 2

01/02/22

תאריך קריאה קודמת:

לקוח/ה נכבד/ה, אנו מתכבדים להגיש את חישוב צריכת החשמל לתקופה 01/02/22 - 28/02/22:

תאורת חניה - ראשי מעגלים 1 - (3x25)20281885 - FC10-FC18

סה"כ לתשלום	מחיר לקוט"ש בא"ג	סה"כ צריכה בקוט"ש	קריאה נוכחית	קריאה קודמת	סוג צריכה	סוג תעריף
			28/02/22	01/02/22	פרטי חשבון עבור תאריכים:	
145.20 ₪	95.84	151.50	2,158.60	2,007.10	פסגה	777
42.03 ₪	57.97	72.50	1,013.40	940.90	גבע	778
115.05 ₪	35.63	322.90	2,389.30	2,066.40	שפל	779

סה"כ לדייר:

שיא ביקוש	סה"כ	שפל	גבע	פסגה
1.26	546.90	322.90	72.50	151.50
	302.28 ₪	115.05 ₪	42.03 ₪	145.20 ₪

סה"כ צריכה  
סה"כ לתשלום

214.45 ₪	<b>תשלום קבוע</b>	
4.14 ₪	<b>תשלום עבור גודל חיבור בKVA (3x25)</b>	
520.87 ₪	<b>סה"כ לתשלום</b>	<b>לא כולל מע"מ</b>

התפלגות חיוב בש"ח לפי תע"ז

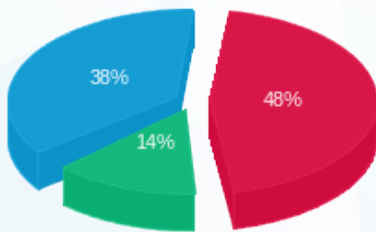

■ פסגה (₪ 145.20)  
■ גבע (₪ 42.03)  
■ שפל (₪ 115.05)

הסטוריית צריכה בקוט"ש

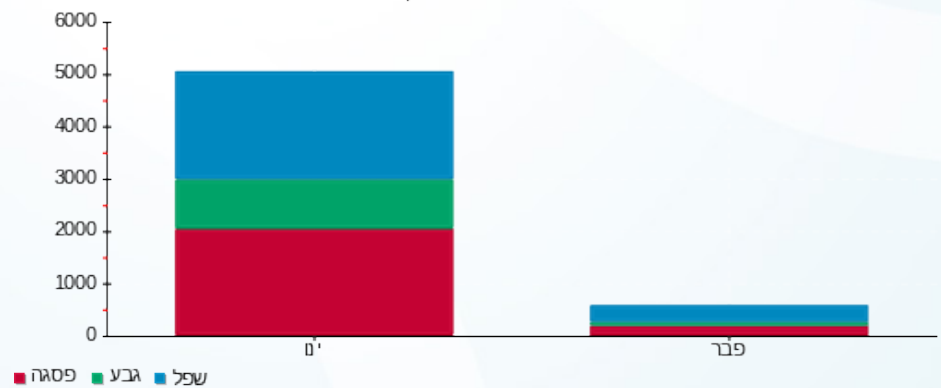



13/03/22

תאריך הפקה:

שם דייר: חניון - תאורת 02- לוח ב.חיוני רמפות

28/02/22

תאריך קריאה נוכחית:

שם אתר: עזריאלי חולון 2

01/02/22

תאריך קריאה קודמת:

לקוח/ה נכבד/ה, אנו מתכבדים להגיש את חישוב צריכת החשמל לתקופה 01/02/22 - 28/02/22:

תאורת רמפות לוח ב.חיוני חניון 2 - 1 - 20281888(3x10)

סוג תעריף	סוג צריכה	קריאה קודמת	קריאה נוכחית	סה"כ צריכה בקוט"ש	מחיר לקוט"ש בא"ג	סה"כ לתשלום
פרטי חשבון עבור תאריכים:						
777	פסגה	01/02/22	28/02/22	430.20	95.84	412.30 ₪
778	גבע	3,467.00	3,678.80	211.80	57.97	122.78 ₪
779	שפל	9,303.10	10,896.10	1,593.00	35.63	567.59 ₪

סה"כ לדייר:

פסגה	גבע	שפל	סה"כ	שיא ביקוש
430.20	211.80	1,593.00	2,235.00	7.98
412.30 ₪	122.78 ₪	567.59 ₪	1,102.67 ₪	

סה"כ צריכה

סה"כ לתשלום

214.45 ₪	תשלום קבוע	
1.66 ₪	תשלום עבור גודל חיבור בKVA (3x10)	
1,318.78 ₪	סה"כ לתשלום	לא כולל מע"מ

התפלגות חיוב בש"ח לפי תעו"ז

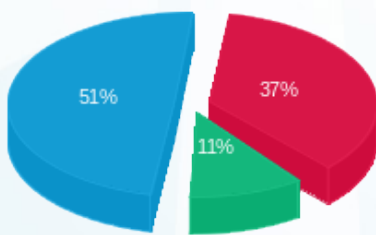

- פסגה (412.30 ₪) 51%
- גבע (122.78 ₪) 11%
- שפל (567.59 ₪) 37%

הסטוריית צריכה בקוט"ש

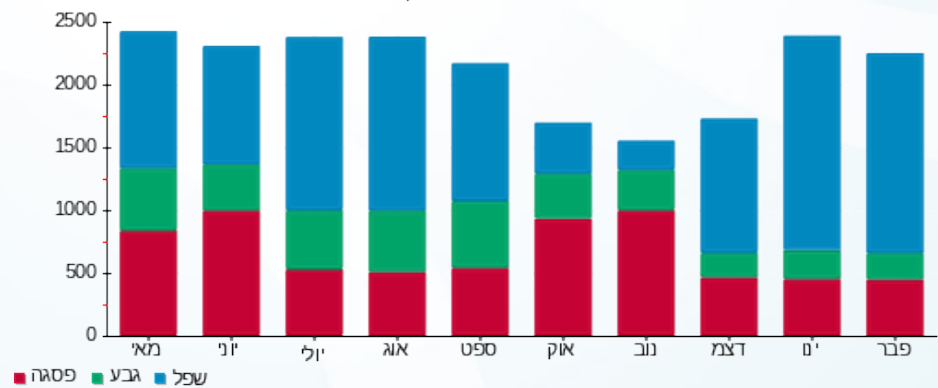

13/03/22

תאריך הפקה:

שם דייר: חניון - תאורת 02- לוח ב.חיוני ראשי מעגלים FC101-FC110

28/02/22

תאריך קריאה נוכחית:

שם אתר: עזריאלי חולון 2

01/02/22

תאריך קריאה קודמת:

לקוח/ה נכבד/ה, אנו מתכבדים להגיש את חישוב צריכת החשמל לתקופה 01/02/22 - 28/02/22:

ראשי מעגלים FC101-FC110 תאורת חניה לוח ב.חיוני חניון 2 - 1 - 20281887(3x40)

סוג תעריף	סוג צריכה	קריאה קודמת	קריאה נוכחית	סה"כ צריכה בקוט"ש	מחיר לקוט"ש בא"ג	סה"כ לתשלום
פרטי חשבון עבור תאריכים:						
777	פסגה	01/02/22	28/02/22	40.30	95.84	38.62 ₪
778	גבע	316.20	336.10	19.90	57.97	11.54 ₪
779	שפל	839.70	988.70	149.00	35.63	53.09 ₪

סה"כ לדייר:

פסגה	גבע	שפל	סה"כ	שיא ביקוש
40.30	19.90	149.00	209.20	1.86
₪ 38.62	₪ 11.54	₪ 53.09	₪ 103.25	

סה"כ צריכה

סה"כ לתשלום

214.45 ₪	<b>תשלום קבוע</b>	
6.63 ₪	<b>תשלום עבור גודל חיבור בKVA (3x40)</b>	
324.33 ₪	<b>סה"כ לתשלום</b>	<b>לא כולל מע"מ</b>

התפלגות חיוב בש"ח לפי תע"ז

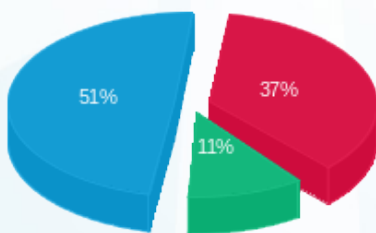

■ פסגה (₪ 38.62)  
■ גבע (₪ 11.54)  
■ שפל (₪ 53.09)

הסטוריית צריכה בקוט"ש

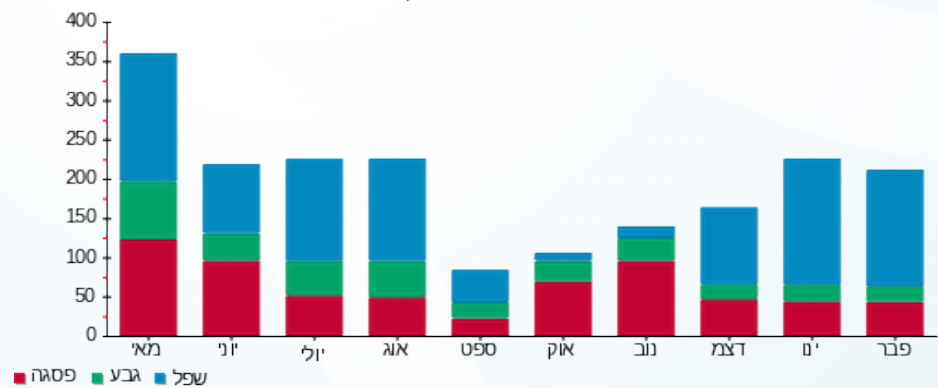

13/03/22 תאריך הפקה:  
 28/02/22 תאריך קריאה נוכחית:  
 01/02/22 תאריך קריאה קודמת:

שם דייר: חניון - תאורת 02- לוח ב.חיוני רמפות  
 שם אתר: עזריאלי חולון 2

לקוח/ה נכבד/ה, אנו מתכבדים להגיש את חישוב צריכת החשמל לתקופה 01/02/22 - 28/02/22:

תאורת רמפות לוח ב.חיוני חניון 1 - 1 - 20281883(3x10)

סוג תעריף	סוג צריכה	קריאה קודמת	קריאה נוכחית	סה"כ צריכה בקוט"ש	מחיר לקוט"ש בא"ג	סה"כ לתשלום
פרטי חשבון עבור תאריכים:						
777	פסגה	01/02/22	28/02/22	339.60	95.84	325.47 ₪
778	גבע	2,270.50	2,439.40	168.90	57.97	97.91 ₪
779	שפל	4,523.20	5,430.90	907.70	35.63	323.41 ₪

סה"כ לדייר:

פסגה	גבע	שפל	סה"כ	שיא ביקוש
339.60	168.90	907.70	1,416.20	5.03
325.47 ₪	97.91 ₪	323.41 ₪	746.80 ₪	

סה"כ צריכה  
סה"כ לתשלום

214.45 ₪	תשלום קבוע	
1.66 ₪	תשלום עבור גודל חיבור בKVA (3x10)	
962.90 ₪	סה"כ לתשלום	לא כולל מע"מ

התפלגות חיוב בש"ח לפי תע"ז

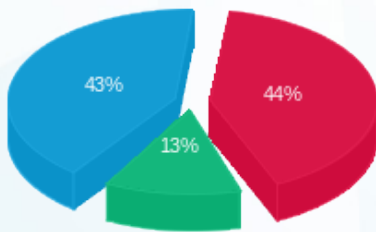

פסגה (325.47 ₪) 43%  
 גבע (97.91 ₪) 13%  
 שפל (323.41 ₪) 44%

הסטוריית צריכה בקוט"ש

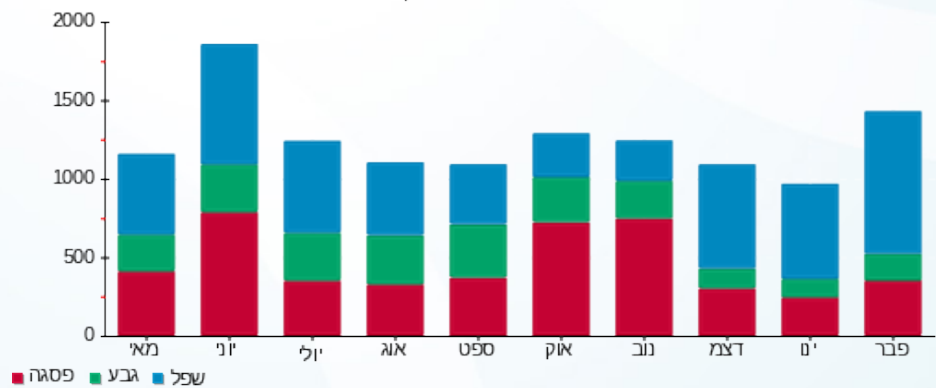

13/03/22

תאריך הפקה:

שם דייר: חניון - תאורת 02- לוח חיוני ראשי מעגלים FC1-FC9

28/02/22

תאריך קריאה נוכחית:

שם אתר: עזריאלי חולון 2

01/02/22

תאריך קריאה קודמת:

לקוח/ה נכבד/ה, אנו מתכבדים להגיש את חישוב צריכת החשמל לתקופה 01/02/22 - 28/02/22:

תאורת חניה - ראשי מעגלים FC1-FC9 לוח חיוני חניון 2 - 1 - 20281892 (3x25)

סוג תעריף	סוג צריכה	קריאה קודמת	קריאה נוכחית	סה"כ צריכה בקוט"ש	מחיר לקוט"ש בא"ג	סה"כ לתשלום
פרטי חשבון עבור תאריכים:						
777	פסגה	01/02/22	28/02/22	175.50	95.84	168.20 ₪
778	גבע	1,508.20	1,591.90	83.70	57.97	48.52 ₪
779	שפל	1,634.80	2,006.70	371.90	35.63	132.51 ₪

סה"כ לדיר:

פסגה	גבע	שפל	סה"כ	שיא ביקוש
175.50	83.70	371.90	631.10	5.76
168.20 ₪	48.52 ₪	132.51 ₪	349.23 ₪	

סה"כ צריכה

סה"כ לתשלום

214.45 ₪	תשלום קבוע	
4.14 ₪	תשלום עבור גודל חיבור בKVA (3x25)	
567.82 ₪	סה"כ לתשלום	לא כולל מע"מ

התפלגות חיוב בש"ח לפי תע"ז

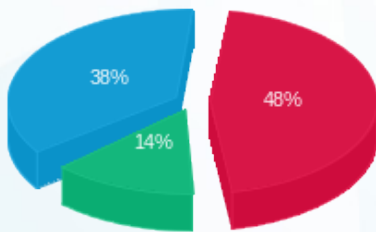

- פסגה (168.20 ₪) 48%
- גבע (48.52 ₪) 14%
- שפל (132.51 ₪) 38%

הסטוריית צריכה בקוט"ש

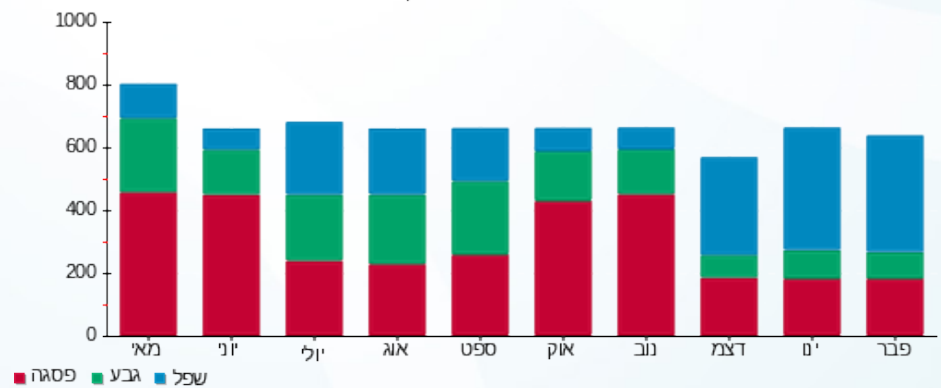



13/03/22

תאריך הפקה:

שם דייר: חניון - תאורת 02- לוח חיוני ראשי מעגלים FC10-FC18

28/02/22

תאריך קריאה נוכחי:

שם אתר: עזריאלי חולון 2

01/02/22

תאריך קריאה קודמת:

לקוח/ה נכבד/ה, אנו מתכבדים להגיש את חישוב צריכת החשמל לתקופה 01/02/22 - 28/02/22:

תאורת חניה - ראשי מעגלים FC10-FC18 לוח חיוני חניון 1 - 2 - 20281937 (3x25)

סוג תעריף	סוג צריכה	קריאה קודמת	קריאה נוכחית	סה"כ צריכה בקוט"ש	מחיר לקוט"ש בא"ג	סה"כ לתשלום
		01/02/22	28/02/22			
777	פסגה	2,122.50	2,262.50	140.00	95.84	134.18 ₪
778	גבע	1,137.80	1,204.70	66.90	57.97	38.78 ₪
779	שפל	1,317.20	1,614.60	297.40	35.63	105.96 ₪

סה"כ לדייר:

פסגה	גבע	שפל	סה"כ	שיא ביקוש
140.00	66.90	297.40	504.30	1.21
134.18 ₪	38.78 ₪	105.96 ₪	278.92 ₪	

סה"כ צריכה

סה"כ לתשלום

214.45 ₪	תשלום קבוע	
4.14 ₪	תשלום עבור גודל חיבור בKVA (3x25)	
497.51 ₪	סה"כ לתשלום	לא כולל מע"מ

התפלגות חיוב בש"ח לפי תעו"ז

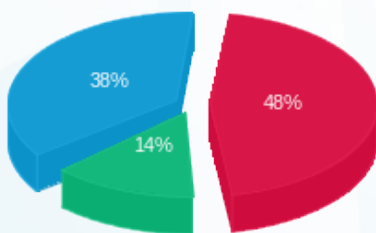

- פסגה (134.18 ₪) 48%
- גבע (38.78 ₪) 14%
- שפל (105.96 ₪) 38%

הסטוריית צריכה בקוט"ש

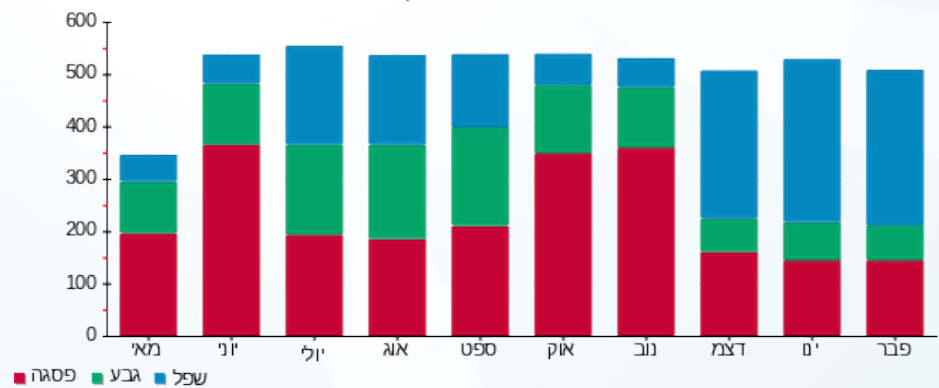

13/03/22

תאריך הפקה:

שם דייר: חניון - תאורת 03- לוח ב.חיוני ראשי מעגלים FC101-FC110

28/02/22

תאריך קריאה נוכחי:

שם אתר: עזריאלי חולון 2

01/02/22

תאריך קריאה קודמת:

לקוח/ה נכבד/ה, אנו מתכבדים להגיש את חישוב צריכת החשמל לתקופה 01/02/22 - 28/02/22:

תאורת חניה - ראשי מעגלים FC101-FC110 לוח ב.חיוני חניון 3 - 1 - 20281894 (3x40)

סוג תעריף	סוג צריכה	קריאה קודמת	קריאה נוכחית	סה"כ צריכה בקוט"ש	מחיר לקוט"ש בא"ג	סה"כ לתשלום
פרטי חשבון עבור תאריכים:						
777	פסגה	01/02/22	28/02/22	329.30	95.84	315.60 ₪
778	גבע	2,461.30	2,623.20	161.90	57.97	93.85 ₪
779	שפל	4,159.70	5,378.00	1,218.30	35.63	434.08 ₪

סה"כ לדייר:

פסגה	גבע	שפל	סה"כ	שיא ביקוש
329.30	161.90	1,218.30	1,709.50	2.50
315.60 ₪	93.85 ₪	434.08 ₪	843.53 ₪	

סה"כ צריכה

סה"כ לתשלום

214.45 ₪	תשלום קבוע	
6.63 ₪	תשלום עבור גודל חיבור ב KVA (3x40)	
1,064.61 ₪	סה"כ לתשלום	לא כולל מע"מ

התפלגות חיוב בש"ח לפי תע"ז

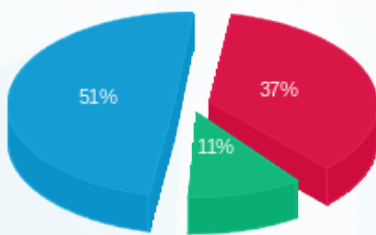

- פסגה (315.60 ₪) 51%
- גבע (93.85 ₪) 11%
- שפל (434.08 ₪) 37%

הסטוריית צריכה בקוט"ש

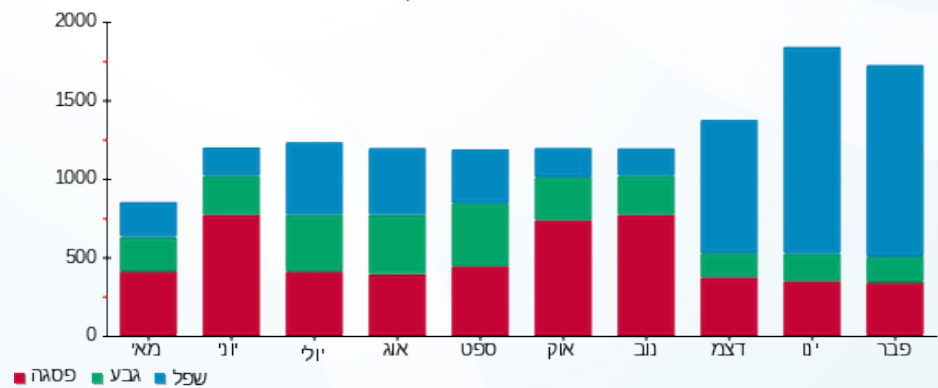



13/03/22

תאריך הפקה:

שם דייר: חניון - תאורת 03- לוח ב.חיוני רמפות

28/02/22

תאריך קריאה נוכחית:

שם אתר: עזריאלי חולון 2

01/02/22

תאריך קריאה קודמת:

לקוח/ה נכבד/ה, אנו מתכבדים להגיש את חישוב צריכת החשמל לתקופה 01/02/22 - 28/02/22:

תאורת רמפות - לוח ב.חיוני חניון 3- - 1 - 20281893 (3x10)

סוג תעריף	סוג צריכה	קריאה קודמת	קריאה נוכחית	סה"כ צריכה בקוט"ש	מחיר לקוט"ש בא"ג	סה"כ לתשלום
פרטי חשבון עבור תאריכים:						
777	פסגה	01/02/22	28/02/22	18.80	95.84	18.02 ₪
778	גבע	122.10	131.50	9.40	57.97	5.45 ₪
779	שפל	247.20	316.40	69.20	35.63	24.66 ₪

סה"כ לדייר:

פסגה	גבע	שפל	סה"כ	שיא ביקוש
18.80	9.40	69.20	97.40	0.14
18.02 ₪	5.45 ₪	24.66 ₪	48.12 ₪	

סה"כ צריכה

סה"כ לתשלום

214.45 ₪	<b>תשלום קבוע</b>	
1.66 ₪	<b>תשלום עבור גודל חיבור בKVA (3x10)</b>	
264.23 ₪	<b>סה"כ לתשלום</b>	<b>לא כולל מע"מ</b>

התפלגות חיוב בש"ח לפי תע"ז

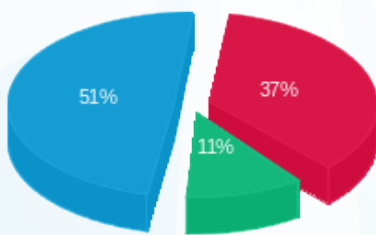

- פסגה (18.02 ₪)
- גבע (5.45 ₪)
- שפל (24.66 ₪)

הסטוריית צריכה בקוט"ש

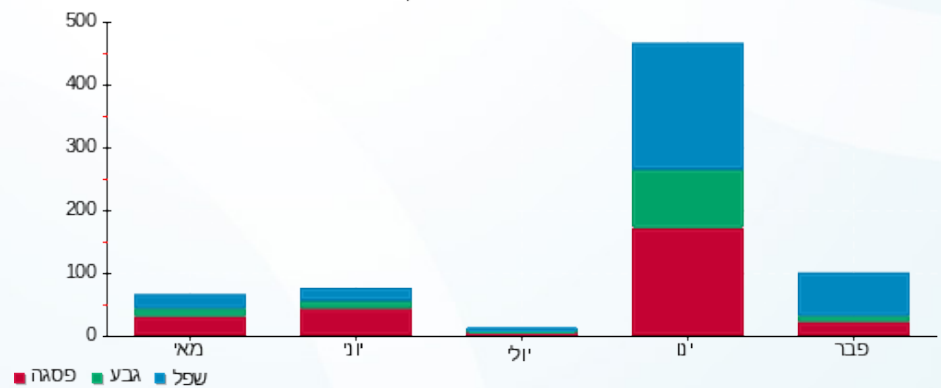

- פסגה
- גבע
- שפל



13/03/22

תאריך הפקה:

שם דייר: חניון - תאורת 03- לוח חיוני ראשי מעגלים FC1-FC9

28/02/22

תאריך קריאה נוכחי:

שם אתר: עזריאלי חולון 2

01/02/22

תאריך קריאה קודמת:

לקוח/ה נכבד/ה, אנו מתכבדים להגיש את חישוב צריכת החשמל לתקופה 01/02/22 - 28/02/22:

תאורת חניה - ראשי מעגלים FC1-FC9 לוח חיוני חניון 3- - 1 - 20281889 (3x25)

סוג תעריף	סוג צריכה	קריאה קודמת	קריאה נוכחית	סה"כ צריכה בקוט"ש	מחיר לקוט"ש בא"ג	סה"כ לתשלום
		01/02/22	28/02/22			
777	פסגה	2,500.20	2,683.80	183.60	95.84	175.96 ₪
778	גבע	1,349.00	1,436.60	87.60	57.97	50.78 ₪
779	שפל	2,145.60	2,536.20	390.60	35.63	139.17 ₪

סה"כ לדייר:

פסגה	גבע	שפל	סה"כ	שיא ביקוש
183.60	87.60	390.60	661.80	1.51
175.96 ₪	50.78 ₪	139.17 ₪	365.91 ₪	

סה"כ צריכה

סה"כ לתשלום

214.45 ₪	תשלום קבוע	
4.14 ₪	תשלום עבור גודל חיבור בKVA (3x25)	
584.51 ₪	סה"כ לתשלום	לא כולל מע"מ

התפלגות חיוב בש"ח לפי תע"ז

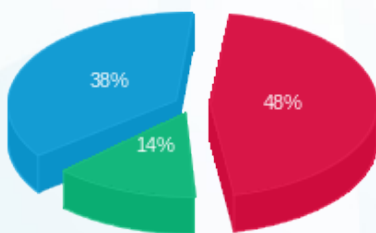

- פסגה (175.96 ₪) 48%
- גבע (50.78 ₪) 14%
- שפל (139.17 ₪) 38%

הסטוריית צריכה בקוט"ש

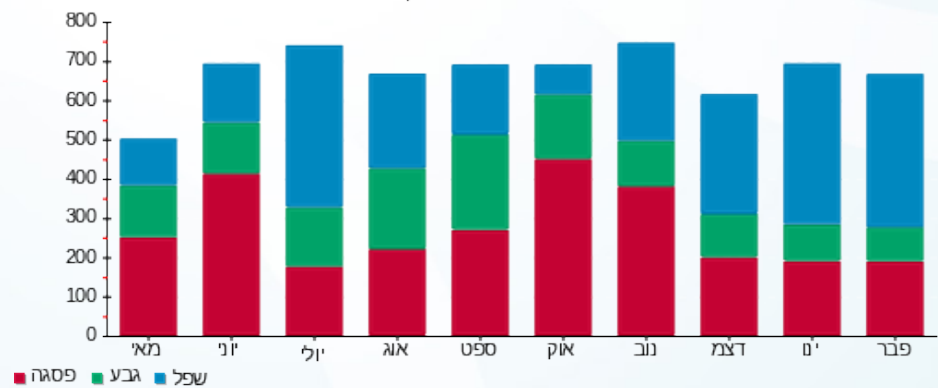

13/03/22

תאריך הפקה:

שם דייר: חניון - תאורת 03- לוח חיוני ראשי מעגלים FC10-FC18

28/02/22

תאריך קריאה נוכחי:

שם אתר: עזריאלי חולון 2

01/02/22

תאריך קריאה קודמת:

לקוח/ה נכבד/ה, אנו מתכבדים להגיש את חישוב צריכת החשמל לתקופה 01/02/22 - 28/02/22:

תאורת חניה - ראשי מעגלים FC10-FC18 לוח חיוני חניון 3 - 1 - 20281890 (3x25)

סוג תעריף	סוג צריכה	קריאה קודמת	קריאה נוכחית	סה"כ צריכה בקוט"ש	מחיר לקוט"ש בא"ג	סה"כ לתשלום
פרטי חשבון עבור תאריכים:						
777	פסגה	01/02/22	28/02/22	140.40	95.84	134.56 ₪
778	גבע	1,181.70	1,248.40	66.70	57.97	38.67 ₪
779	שפל	1,406.30	1,703.60	297.30	35.63	105.93 ₪

סה"כ לדייר:

פסגה	גבע	שפל	סה"כ	שיא ביקוש
140.40	66.70	297.30	504.40	1.24
134.56 ₪	38.67 ₪	105.93 ₪	279.15 ₪	

סה"כ צריכה

סה"כ לתשלום

214.45 ₪	תשלום קבוע	
4.14 ₪	תשלום עבור גודל חיבור בKVA (3x25)	
497.75 ₪	סה"כ לתשלום	לא כולל מע"מ

התפלגות חיוב בש"ח לפי תע"ז

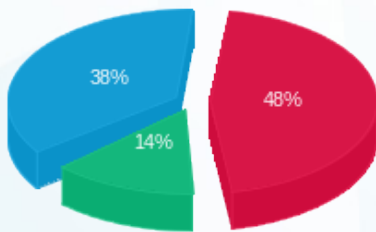

- פסגה (134.56 ₪) 48%
- גבע (38.67 ₪) 38%
- שפל (105.93 ₪) 14%

הסטוריית צריכה בקוט"ש

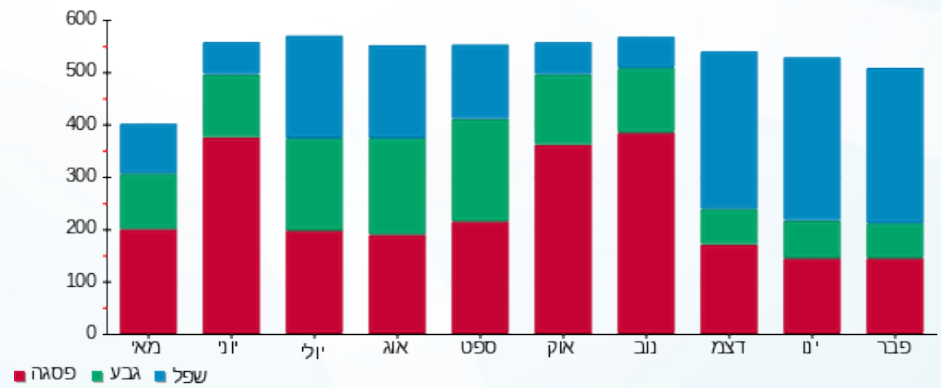

13/03/22 תאריך הפקה:  
 28/02/22 תאריך קריאה נוכחית:  
 01/02/22 תאריך קריאה קודמת:

שם דייר: טעינת רכבים זמני 1  
 שם אתר: עזריאלי חולון 2  
 תאריך כניסה: 13/02/22

**לקוח/ה נכבד/ה, אנו מתכבדים להגיש את חישוב צריכת החשמל לתקופה 28/02/22 - 13/02/22:**

**טעינת רכבים זמני - 1 - 20281677(3x63)**

סוג תעריף	סוג צריכה	קריאה קודמת	קריאה נוכחית	סה"כ צריכה בקוט"ש	מחיר לקוט"ש בא"ג	סה"כ לתשלום
פרטי חשבון עבור תאריכים:						
777	פסגה	13/02/22	28/02/22	20.80	95.84	19.93 ₪
778	גבע	0.00	46.10	46.10	57.97	26.72 ₪
779	שפל	0.00	157.60	157.60	35.63	56.15 ₪

**סה"כ לדייר:**

פסגה	גבע	שפל	סה"כ	שיא ביקוש
20.80	46.10	157.60	224.50	10.45
19.93 ₪	26.72 ₪	56.15 ₪	102.81 ₪	

סה"כ צריכה  
 סה"כ לתשלום

214.45 ₪	<b>תשלום קבוע</b>	
5.96 ₪	<b>תשלום עבור גודל חיבור בKVA (3x63)</b>	
323.23 ₪	<b>סה"כ לתשלום</b>	<b>לא כולל מע"מ</b>

התפלגות חיוב בש"ח לפי תע"ז

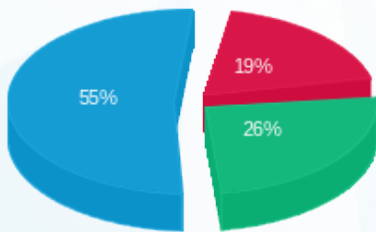

■ פסגה (19.93 ₪)  
 ■ גבע (26.72 ₪)  
 ■ שפל (56.15 ₪)

הסטוריית צריכה בקוט"ש

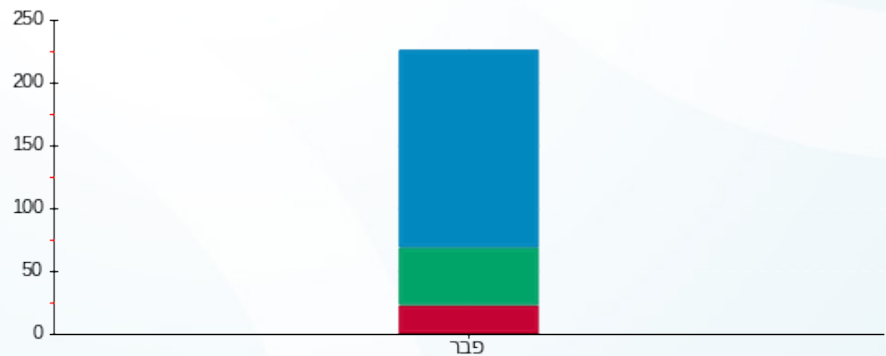

■ פסגה ■ גבע ■ שפל



13/03/22

תאריך הפקדה:

שם דייר: טעינת רכבים זמני 2

28/02/22

תאריך קריאה נוכחית:

שם אתר: עזריאלי חולון 2

01/02/22

תאריך קריאה קודמת:

תאריך כניסה: 13/02/22

לקוח/ה נכבד/ה, אנו מתכבדים להגיש את חישוב צריכת החשמל לתקופה 28/02/22 - 13/02/22:

טעינת רכבים זמני - 1 - (3x40)20281678

סוג תעריף	סוג צריכה	קריאה קודמת	קריאה נוכחית	סה"כ צריכה בקוט"ש	מחיר לקוט"ש בא"ג	סה"כ לתשלום
פרטי חשבון עבור תאריכים:						
777	פסגה	13/02/22	28/02/22	0.00	95.84	0.00 ₪
778	גבע	0.00	0.00	0.00	57.97	0.00 ₪
779	שפל	0.00	0.00	0.00	35.63	0.00 ₪

סה"כ לדייר:

פסגה	גבע	שפל	סה"כ	שיא ביקוש
0.00	0.00	0.00	0.00	0.13
0.00 ₪	0.00 ₪	0.00 ₪	0.00 ₪	

סה"כ צריכה

סה"כ לתשלום

214.45 ₪	תשלום קבוע	
3.79 ₪	תשלום עבור גודל חיבור KVA (3x40)	
218.24 ₪	סה"כ לתשלום	לא כולל מע"מ





13/03/22

תאריך הפקה:

שם דייר: לוח חרום EG1

28/02/22

תאריך קריאה נוכחית:

שם אתר: עזריאלי חולון 2

01/02/22

תאריך קריאה קודמת:

לקוח/ה נכבד/ה, אנו מתכבדים להגיש את חישוב צריכת החשמל לתקופה 01/02/22 - 28/02/22:

לוח חרום 3 - (3x400)19051898 - EG1

סה"כ לתשלום	מחיר לקוט"ש בא"ג	סה"כ צריכה בקוט"ש	קריאה נוכחית	קריאה קודמת	סוג צריכה	סוג תעריף
			28/02/22	01/02/22		פרטי חשבון עבור תאריכים:
214.68 ₪	95.84	224.00	14,214.80	13,990.80	פסגה	777
73.39 ₪	57.97	126.60	2,885.40	2,758.80	גבע	778
246.30 ₪	35.63	691.27	7,986.47	7,295.20	שפל	779

סה"כ לדייר:

שיא ביקוש	סה"כ	שפל	גבע	פסגה
524.43	1,041.87	691.27	126.60	224.00
	534.37 ₪	246.30 ₪	73.39 ₪	214.68 ₪

סה"כ צריכה

סה"כ לתשלום

214.45 ₪	<b>תשלום קבוע</b>	
66.27 ₪	<b>תשלום עבור גודל חיבור בKVA (3x400)</b>	
815.09 ₪	<b>סה"כ לתשלום</b>	<b>לא כולל מע"מ</b>

התפלגות חיוב בש"ח לפי תעו"ז

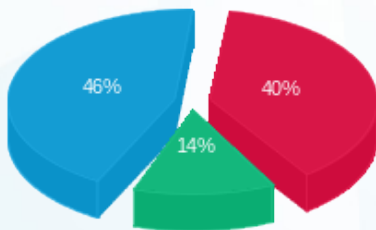

- פסגה (214.68 ₪)
- גבע (73.39 ₪)
- שפל (246.30 ₪)

הסטוריית צריכה בקוט"ש

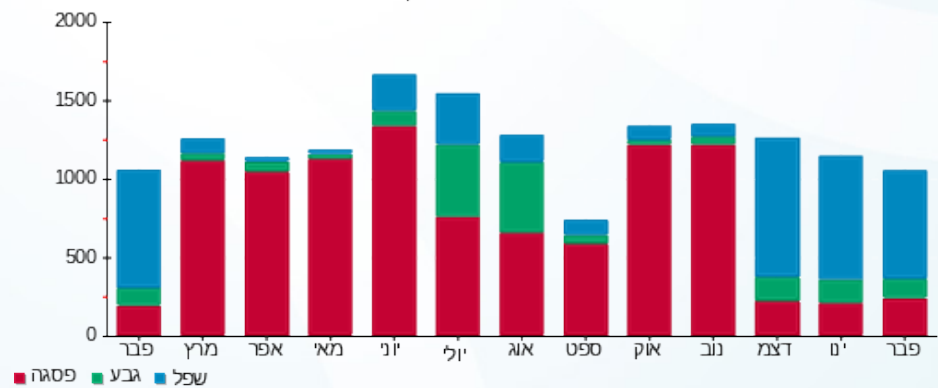

13/03/22 תאריך הפקה:  
 28/02/22 תאריך קריאה נוכחית:  
 01/02/22 תאריך קריאה קודמת:

שם דייר: לוח חשמל ממ"מ דרומי ק.08  
 שם אתר: עזריאלי חולון 2

**לקוח/ה נכבד/ה, אנו מתכבדים להגיש את חישוב צריכת החשמל לתקופה 01/02/22 - 28/02/22:**

**קומה 08 לוח חשמל ממ"מ דרומי - 2 - 19051805(3x25)**

סוג תעריף	סוג צריכה	קריאה קודמת	קריאה נוכחית	סה"כ צריכה בקוט"ש	מחיר לקוט"ש בא"ג	סה"כ לתשלום
פרטי חשבון עבור תאריכים:						
777	פסגה	01/02/22	28/02/22	0.00	95.84	0.00 ₪
778	גבע	01/02/22	28/02/22	0.00	57.97	0.00 ₪
779	שפל	01/02/22	28/02/22	0.00	35.63	0.00 ₪

**סה"כ לדייר:**

פסגה	גבע	שפל	סה"כ	שיא ביקוש
0.00	0.00	0.00	0.00	
0.00 ₪	0.00 ₪	0.00 ₪	0.00 ₪	

סה"כ צריכה  
 סה"כ לתשלום

214.45 ₪	<b>תשלום קבוע</b>	
4.14 ₪	<b>תשלום עבור גודל חיבור בKVA (3x25)</b>	
218.59 ₪	<b>סה"כ לתשלום</b>	<b>לא כולל מע"מ</b>

התפלגות חיוב בש"ח לפי תעו"ז

פסגה (0.00 ₪)  
 גבע (0.00 ₪)  
 שפל (0.00 ₪)

הסטוריית צריכה בקוט"ש

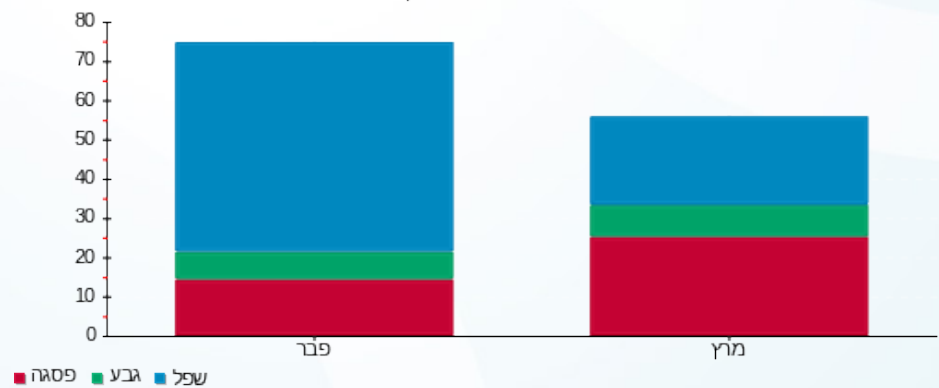

13/03/22 תאריך הפקה:  
 28/02/22 תאריך קריאה נוכחית:  
 01/02/22 תאריך קריאה קודמת:

שם דייר: לוח חשמל ממ"מ דרומי ק.09  
 שם אתר: עזריאלי חולון 2

**לקוח/ה נכבד/ה, אנו מתכבדים להגיש את חישוב צריכת החשמל לתקופה 01/02/22 - 28/02/22:**

קומה 09 לוח חשמל ממ"מ דרומי - 2 - 19051892(3x25)

סוג תעריף	סוג צריכה	קריאה קודמת	קריאה נוכחית	סה"כ צריכה בקוט"ש	מחיר לקוט"ש בא"ג	סה"כ לתשלום
פרטי חשבון עבור תאריכים:						
777	פסגה	01/02/22	28/02/22	0.00	95.84	0.00 ₪
778	גבע	82.60	82.60	0.00	57.97	0.00 ₪
779	שפל	263.65	263.65	0.00	35.63	0.00 ₪

סה"כ לדייר:

פסגה	גבע	שפל	סה"כ	שיא ביקוש
0.00	0.00	0.00	0.00	
0.00 ₪	0.00 ₪	0.00 ₪	0.00 ₪	

סה"כ צריכה  
 סה"כ לתשלום

214.45 ₪	<b>תשלום קבוע</b>	
4.14 ₪	<b>תשלום עבור גודל חיבור KVA (3x25)</b>	
218.59 ₪	<b>סה"כ לתשלום</b>	<b>לא כולל מע"מ</b>

התפלגות חיוב בש"ח לפי תע"ז

הסטוריית צריכה בקוט"ש

פסגה (0.00 ₪)  
 גבע (0.00 ₪)  
 שפל (0.00 ₪)

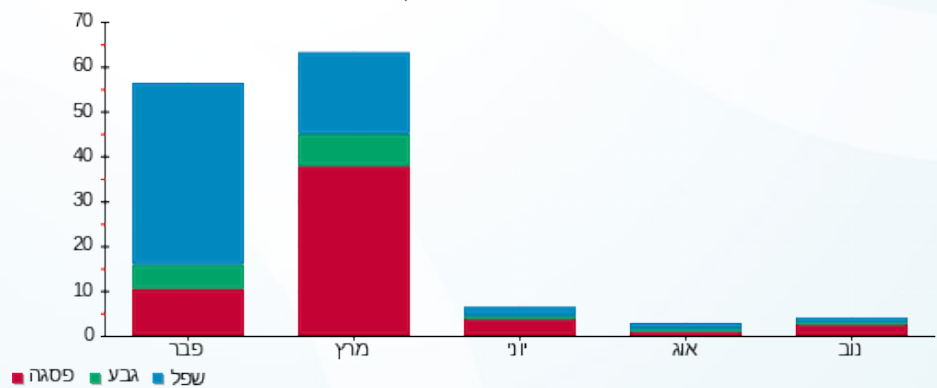



13/03/22 תאריך הפקה:  
 28/02/22 תאריך קריאה נוכחית:  
 01/02/22 תאריך קריאה קודמת:

שם דייר: לוח חשמל ממ"מ צפוני ק.08  
 שם אתר: עזריאלי חולון 2

לקוח/ה נכבד/ה, אנו מתכבדים להגיש את חישוב צריכת החשמל לתקופה 01/02/22 - 28/02/22:

קומה 08 לוח חשמל ממ"מ צפוני - 3 - 19051805 (3x25)

סה"כ לתשלום	מחיר לקוט"ש בא"ג	סה"כ צריכה בקוט"ש	קריאה נוכחית	קריאה קודמת	סוג צריכה	סוג תעריף
			28/02/22	01/02/22	פרטי חשבון עבור תאריכים:	
0.00 ₪	95.84	0.00	19.15	19.15	פסגה	777
0.00 ₪	57.97	0.00	7.30	7.30	גבע	778
0.00 ₪	35.63	0.00	23.45	23.45	שפל	779

סה"כ לדייר:

שיא ביקוש	סה"כ	שפל	גבע	פסגה
	0.00	0.00	0.00	0.00
	0.00 ₪	0.00 ₪	0.00 ₪	0.00 ₪

סה"כ צריכה  
 סה"כ לתשלום

214.45 ₪	<b>תשלום קבוע</b>	
4.14 ₪	<b>תשלום עבור גודל חיבור ב KVA (3x25)</b>	
218.59 ₪	<b>סה"כ לתשלום</b>	<b>לא כולל מע"מ</b>

התפלגות חיוב בש"ח לפי תעו"ז

הסטוריית צריכה בקוט"ש

פסגה (0.00 ₪)  
 גבע (0.00 ₪)  
 שפל (0.00 ₪)

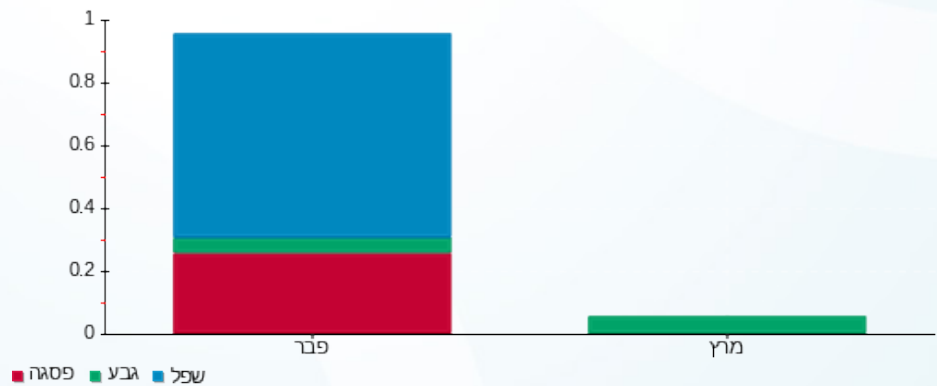

13/03/22 תאריך הפקה:  
 28/02/22 תאריך קריאה נוכחית:  
 01/02/22 תאריך קריאה קודמת:

שם דייר: לוח חשמל ממ"מ צפוני ק.09  
 שם אתר: עזריאלי חולון 2

**לקוח/ה נכבד/ה, אנו מתכבדים להגיש את חישוב צריכת החשמל לתקופה 01/02/22 - 28/02/22:**

קומה 09 לוח חשמל ממ"מ צפוני - 3 - 19051892 (3x25)

סה"כ לתשלום	מחיר לקוט"ש בא"ג	סה"כ צריכה בקוט"ש	קריאה נוכחית	קריאה קודמת	סוג צריכה	סוג תעריף
			28/02/22	01/02/22		פרטי חשבון עבור תאריכים:
0.00 ₪	95.84	0.00	86.30	86.30	פסגה	777
0.00 ₪	57.97	0.00	56.65	56.65	גבע	778
0.00 ₪	35.63	0.00	165.20	165.20	שפל	779

סה"כ לדייר:

שיא ביקוש	סה"כ	שפל	גבע	פסגה	סה"כ צריכה
	0.00	0.00	0.00	0.00	סה"כ לתשלום
	0.00 ₪	0.00 ₪	0.00 ₪	0.00 ₪	

214.45 ₪	<b>תשלום קבוע</b>	
4.14 ₪	<b>תשלום עבור גודל חיבור בKVA (3x25)</b>	
218.59 ₪	<b>סה"כ לתשלום</b>	<b>לא כולל מע"מ</b>

התפלגות חיוב בש"ח לפי תעו"ז

הסטוריית צריכה בקוט"ש

פסגה (0.00 ₪)  
 גבע (0.00 ₪)  
 שפל (0.00 ₪)

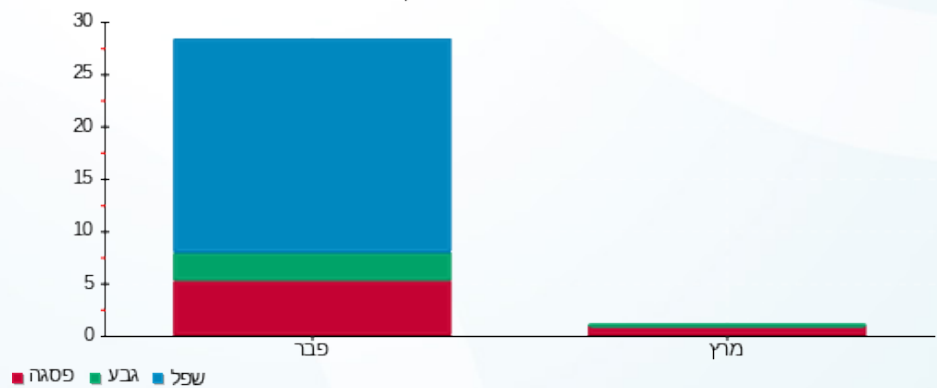

13/03/22 תאריך הפקה:  
 28/02/22 תאריך קריאה נוכחית:  
 01/02/22 תאריך קריאה קודמת:

שם דייר: לוח ראש ממ"מ דרומי ק.10  
 שם אתר: עזריאלי חולון 2

**לקוח/ה נכבד/ה, אנו מתכבדים להגיש את חישוב צריכת החשמל לתקופה 01/02/22 - 28/02/22:**

**קומה 10 לוח ראש ממ"מ דרומי - 2 - 19051891(3x25)**

סוג תעריף	סוג צריכה	קריאה קודמת	קריאה נוכחית	סה"כ צריכה בקוט"ש	מחיר לקוט"ש בא"ג	סה"כ לתשלום
פרטי חשבון עבור תאריכים:						
777	פסגה	01/02/22	28/02/22	0.00	95.84	0.00 ₪
778	גבע	45.05	45.05	0.00	57.97	0.00 ₪
779	שפל	157.15	157.15	0.00	35.63	0.00 ₪

סה"כ לדייר:

פסגה	גבע	שפל	סה"כ	שיא ביקוש
0.00	0.00	0.00	0.00	
0.00 ₪	0.00 ₪	0.00 ₪	0.00 ₪	

סה"כ צריכה  
 סה"כ לתשלום

214.45 ₪	<b>תשלום קבוע</b>	
4.14 ₪	<b>תשלום עבור גודל חיבור בKVA (3x25)</b>	
218.59 ₪	<b>סה"כ לתשלום</b>	<b>לא כולל מע"מ</b>

התפלגות חיוב בש"ח לפי תעו"ז

פסגה (0.00 ₪)  
 גבע (0.00 ₪)  
 שפל (0.00 ₪)

הסטוריית צריכה בקוט"ש

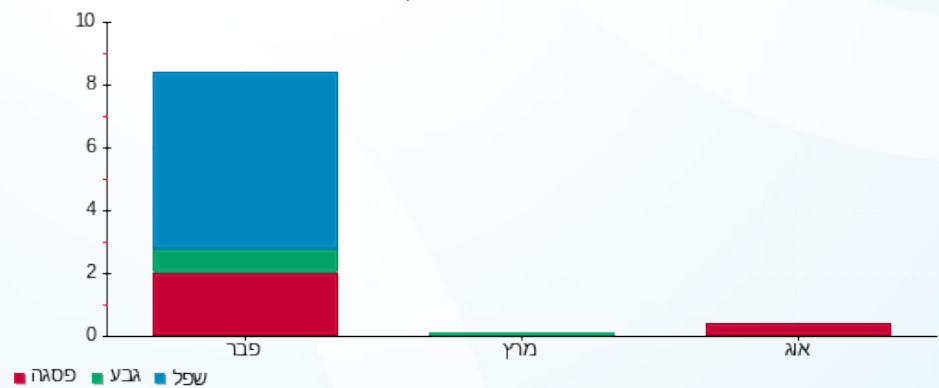

13/03/22 תאריך הפקה:  
 28/02/22 תאריך קריאה נוכחית:  
 01/02/22 תאריך קריאה קודמת:

שם דייר: לוח ראש ממ"מ צפוני ק.10  
 שם אתר: עזריאלי חולון 2

לקוח/ה נכבד/ה, אנו מתכבדים להגיש את חישוב צריכת החשמל לתקופה 01/02/22 - 28/02/22:

קומה 10 לוח ראש ממ"מ צפוני - 3 - 19051891(3x25)

סוג תעריף	סוג צריכה	קריאה קודמת	קריאה נוכחית	סה"כ צריכה בקוט"ש	מחיר לקוט"ש בא"ג	סה"כ לתשלום
פרטי חשבון עבור תאריכים:						
777	פסגה	01/02/22	28/02/22	0.00	95.84	0.00 ₪
778	גבע	0.00	0.00	0.00	57.97	0.00 ₪
779	שפל	0.05	0.05	0.00	35.63	0.00 ₪

סה"כ לדייר:

פסגה	גבע	שפל	סה"כ	שיא ביקוש
0.00	0.00	0.00	0.00	
0.00 ₪	0.00 ₪	0.00 ₪	0.00 ₪	

סה"כ צריכה  
 סה"כ לתשלום

214.45 ₪	תשלום קבוע	
4.14 ₪	תשלום עבור גודל חיבור בKVA (3x25)	
218.59 ₪	סה"כ לתשלום	לא כולל מע"מ

13/03/22 תאריך הפקה:  
 28/02/22 תאריך קריאה נוכחית:  
 01/02/22 תאריך קריאה קודמת:

שם דייר: לוח ראש שדה חיוני ק.10  
 שם אתר: עזריאלי חולון 2

**לקוח/ה נכבד/ה, אנו מתכבדים להגיש את חישוב צריכת החשמל לתקופה 01/02/22 - 28/02/22:**

קומה 10 לוח ראש שדה חיוני - 1 - 19051891 (3x160)

סוג תעריף	סוג צריכה	קריאה קודמת	קריאה נוכחית	סה"כ צריכה בקוט"ש	מחיר לקוט"ש בא"ג	סה"כ לתשלום
פרטי חשבון עבור תאריכים:						
777	פסגה	01/02/22	28/02/22	84.77	95.84	81.24 ₪
778	גבע	3,128.40	3,165.05	36.65	57.97	21.25 ₪
779	שפל	9,956.50	10,259.95	303.45	35.63	108.12 ₪

סה"כ לדייר:

פסגה	גבע	שפל	סה"כ	שיא ביקוש
84.77	36.65	303.45	424.87	64.91
₪ 81.24	₪ 21.25	₪ 108.12	₪ 210.60	

סה"כ צריכה  
 סה"כ לתשלום

214.45 ₪	<b>תשלום קבוע</b>	
26.51 ₪	<b>תשלום עבור גודל חיבור בKVA (3x160)</b>	
451.56 ₪	<b>סה"כ לתשלום</b>	<b>לא כולל מע"מ</b>

התפלגות חיוב בש"ח לפי תע"ז

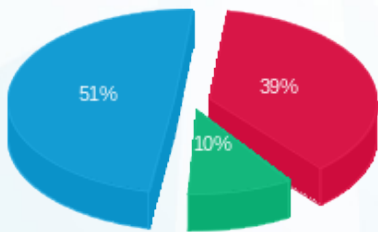

■ פסגה (₪ 81.24)  
 ■ גבע (₪ 21.25)  
 ■ שפל (₪ 108.12)

הסטוריית צריכה בקוט"ש

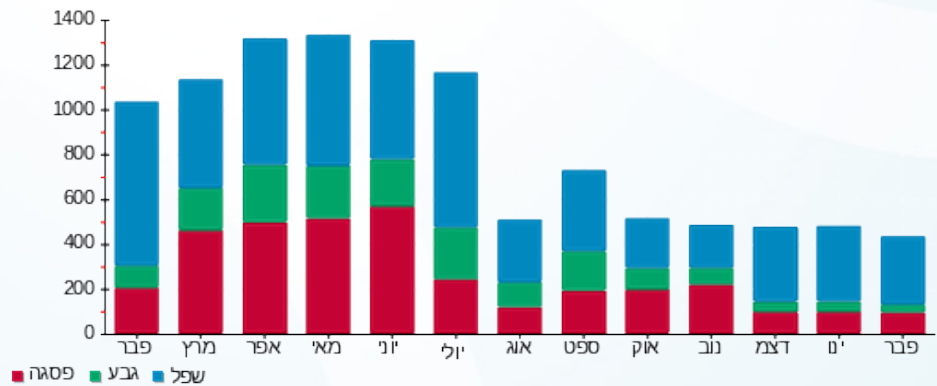

■ פסגה ■ גבע ■ שפל



13/03/22 תאריך הפקה:  
 28/02/22 תאריך קריאה נוכחית:  
 01/02/22 תאריך קריאה קודמת:

שם דייר: לוח ראשי שדה חיוני  
 שם אתר: עזריאלי חולון 2

לקוח/ה נכבד/ה, אנו מתכבדים להגיש את חישוב צריכת החשמל לתקופה 01/02/22 - 28/02/22:

לוח ראשי שדה חיוני - 4 - (3x400)19093310

סוג תעריף	סוג צריכה	קריאה קודמת	קריאה נוכחית	סה"כ צריכה בקוט"ש	מחיר לקוט"ש בא"ג	סה"כ לתשלום
פרטי חשבון עבור תאריכים:						
777	פסגה	01/02/22	28/02/22	90.00	95.84	86.26 ₪
778	גבע	1,386.00	1,427.20	41.20	57.97	23.88 ₪
779	שפל	4,712.40	5,035.60	323.20	35.63	115.16 ₪

סה"כ לדייר:

פסגה	גבע	שפל	סה"כ	שיא ביקוש
90.00	41.20	323.20	454.40	0.75
86.26 ₪	23.88 ₪	115.16 ₪	225.30 ₪	

סה"כ צריכה  
 סה"כ לתשלום

214.45 ₪	תשלום קבוע	
66.27 ₪	תשלום עבור גודל חיבור בKVA (3x400)	
506.02 ₪	סה"כ לתשלום	לא כולל מע"מ

התפלגות חיוב בש"ח לפי תע"ז

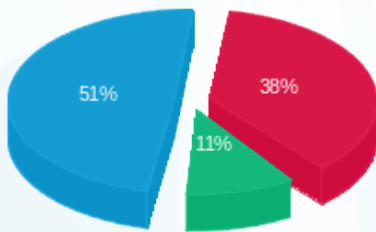

פסגה (86.26 ₪) ■  
 גבע (23.88 ₪) ■  
 שפל (115.16 ₪) ■

הסטוריית צריכה בקוט"ש

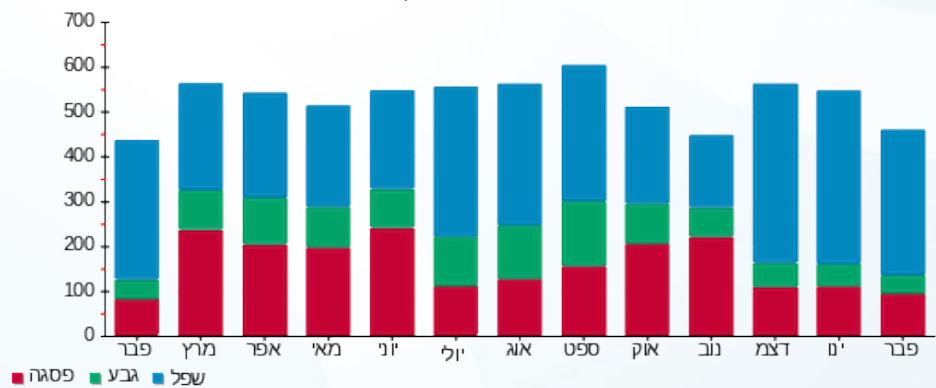



13/03/22 תאריך הפקה:  
 28/02/22 תאריך קריאה נוכחית:  
 01/02/22 תאריך קריאה קודמת:

שם דייר: לוח ראשי שדה חיוני ק.08  
 שם אתר: עזריאלי חולון 2

לקוח/ה נכבד/ה, אנו מתכבדים להגיש את חישוב צריכת החשמל לתקופה 01/02/22 - 28/02/22:

קומה 08 לוח ראשי שדה חיוני 1 - 19051805 (3x160)

סוג תעריף	סוג צריכה	קריאה קודמת	קריאה נוכחית	סה"כ צריכה בקוט"ש	מחיר לקוט"ש בא"ג	סה"כ לתשלום
פרטי חשבון עבור תאריכים:						
777	פסגה	01/02/22	28/02/22	86.20	95.84	82.61 ₪
778	גבע	1,935.00	1,975.45	40.45	57.97	23.45 ₪
779	שפל	6,158.90	6,462.25	303.35	35.63	108.08 ₪

סה"כ לדייר:

פסגה	גבע	שפל	סה"כ	שיא ביקוש
86.20	40.45	303.35	430.00	195.98
₪ 82.61	₪ 23.45	₪ 108.08	₪ 214.15	

סה"כ צריכה  
 סה"כ לתשלום

214.45 ₪	תשלום קבוע	
26.51 ₪	תשלום עבור גודל חיבור בKVA (3x160)	
455.10 ₪	סה"כ לתשלום	לא כולל מע"מ

התפלגות חיוב בש"ח לפי תע"ז

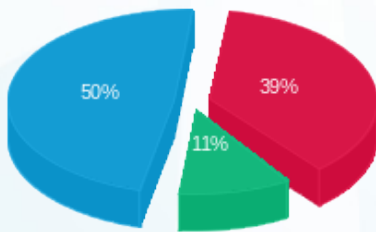

■ פסגה (₪ 82.61)  
 ■ גבע (₪ 23.45)  
 ■ שפל (₪ 108.08)

הסטוריית צריכה בקוט"ש

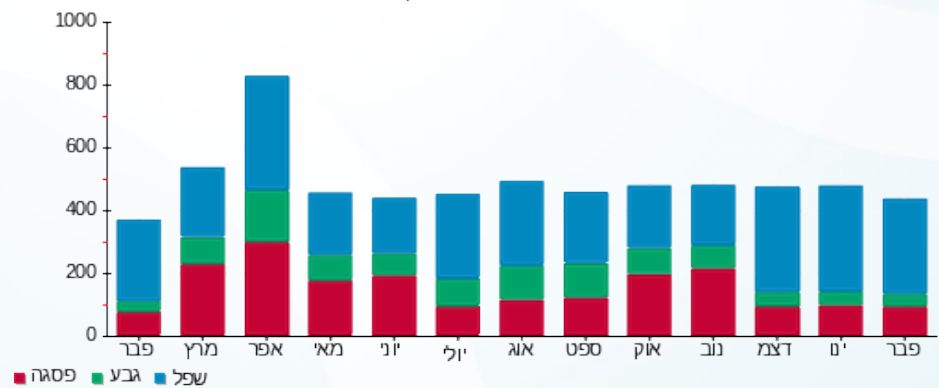

■ פסגה ■ גבע ■ שפל





13/03/22

תאריך הפקה:

שם דייר: לוח ראשי שדה חיוני ק.09

28/02/22

תאריך קריאה נוכחית:

שם אתר: עזריאלי חולון 2

01/02/22

תאריך קריאה קודמת:

לקוח/ה נכבד/ה, אנו מתכבדים להגיש את חישוב צריכת החשמל לתקופה 01/02/22 - 28/02/22:

קומה 09 לוח ראשי שדה חיוני - 1 - 19051892 (3x160)

סוג תעריף	סוג צריכה	קריאה קודמת	קריאה נוכחית	סה"כ צריכה בקוט"ש	מחיר לקוט"ש בא"ג	סה"כ לתשלום
פרטי חשבון עבור תאריכים:						
777	פסגה	01/02/22	28/02/22	106.20	95.84	101.78 ₪
778	גבע	2,401.50	2,454.50	53.00	57.97	30.72 ₪
779	שפל	7,589.20	7,986.80	397.60	35.63	141.66 ₪

סה"כ לדייר:

פסגה	גבע	שפל	סה"כ	שיא ביקוש
106.20	53.00	397.60	556.80	195.78
101.78 ₪	30.72 ₪	141.66 ₪	274.17 ₪	

סה"כ צריכה

סה"כ לתשלום

214.45 ₪	<b>תשלום קבוע</b>	
26.51 ₪	<b>תשלום עבור גודל חיבור בKVA (3x160)</b>	
515.13 ₪	<b>סה"כ לתשלום</b>	<b>לא כולל מע"מ</b>

התפלגות חיוב בש"ח לפי תעו"ז

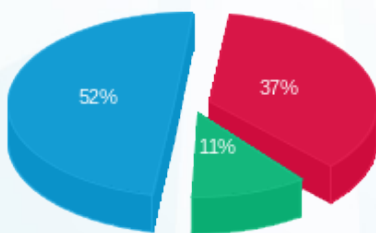

- פסגה (101.78 ₪) 52%
- גבע (30.72 ₪) 11%
- שפל (141.66 ₪) 37%

הסטוריית צריכה בקוט"ש

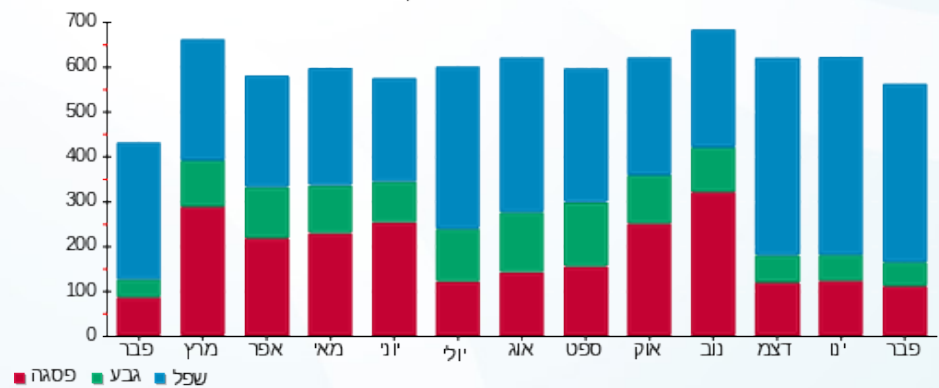

13/03/22 תאריך הפקה:  
 28/02/22 תאריך קריאה נוכחית:  
 01/02/22 תאריך קריאה קודמת:

שם דייר: מ"א - לוח מ"א גג L אוויר צח 1  
 שם אתר: עזריאלי חולון 2

**לקוח/ה נכבד/ה, אנו מתכבדים להגיש את חישוב צריכת החשמל לתקופה 01/02/22 - 28/02/22:**

לוח מ"א גג L אוויר צח 1 - 1 (3x630)19051898

סה"כ לתשלום	מחיר לקוט"ש בא"ג	סה"כ צריכה בקוט"ש	קריאה נוכחית	קריאה קודמת	סוג צריכה	סוג תעריף
			28/02/22	01/02/22	פרטי חשבון עבור תאריכים:	
₪ 377.23	95.84	393.60	46,818.60	46,425.00	פסגה	777
₪ 171.82	57.97	296.40	19,844.40	19,548.00	גבע	778
₪ 583.55	35.63	1,637.80	32,942.20	31,304.40	שפל	779

סה"כ לדייר:

שיא ביקוש	סה"כ	שפל	גבע	פסגה
6.73	2,327.80	1,637.80	296.40	393.60
	₪ 1,132.60	₪ 583.55	₪ 171.82	₪ 377.23

סה"כ צריכה  
 סה"כ לתשלום

₪ 214.45	<b>תשלום קבוע</b>	
₪ 104.38	<b>תשלום עבור גודל חיבור בKVA (3x630)</b>	
₪ 1,451.42	<b>סה"כ לתשלום</b>	<b>לא כולל מע"מ</b>

התפלגות חיוב בש"ח לפי תעו"ז

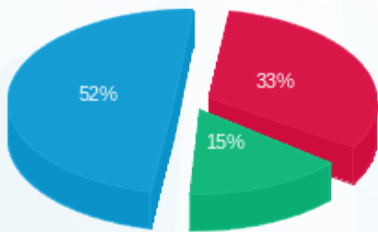

■ פסגה (₪ 377.23)  
 ■ גבע (₪ 171.82)  
 ■ שפל (₪ 583.55)

הסטוריית צריכה בקוט"ש

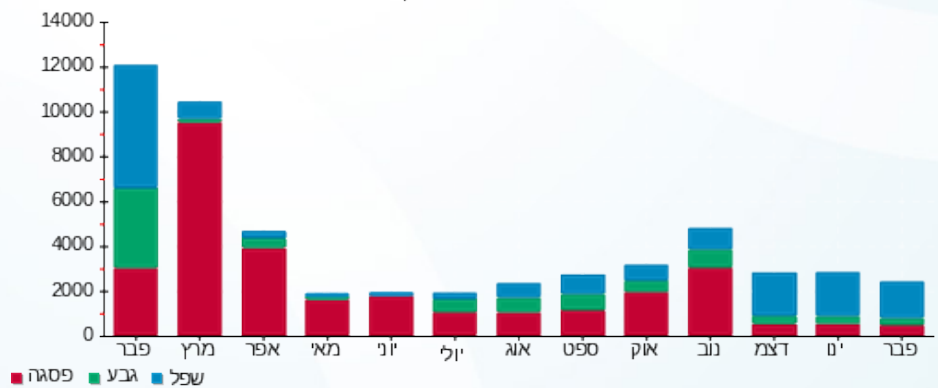

■ פסגה ■ גבע ■ שפל





13/03/22

תאריך הפקה:

שם דייר: מ"א - לוח מ"א גג R

28/02/22

תאריך קריאה נוכחית:

שם אתר: עזריאלי חולון 2

01/02/22

תאריך קריאה קודמת:

לקוח/ה נכבד/ה, אנו מתכבדים להגיש את חישוב צריכת החשמל לתקופה 01/02/22 - 28/02/22:

לוח מ"א גג 3 - 19051899 (3x630) R -

סוג תעריף	סוג צריכה	קריאה קודמת	קריאה נוכחית	סה"כ צריכה בקוט"ש	מחיר לקוט"ש בא"ג	סה"כ לתשלום
			28/02/22	01/02/22	פרטי חשבון עבור תאריכים:	
777	פסגה	48,336.60	48,783.00	446.40	95.84	427.83 ₪
778	גבע	18,745.80	19,072.80	327.00	57.97	189.56 ₪
779	שפל	29,265.60	31,058.20	1,792.60	35.63	638.70 ₪

סה"כ לדייר:

פסגה	גבע	שפל	סה"כ	שיא ביקוש
446.40	327.00	1,792.60	2,566.00	8.00
427.83 ₪	189.56 ₪	638.70 ₪	1,256.10 ₪	

סה"כ צריכה

סה"כ לתשלום

214.45 ₪	<b>תשלום קבוע</b>	
104.38 ₪	<b>תשלום עבור גודל חיבור בKVA (3x630)</b>	
1,574.92 ₪	<b>סה"כ לתשלום</b>	<b>לא כולל מע"מ</b>

התפלגות חיוב בש"ח לפי תעו"ז

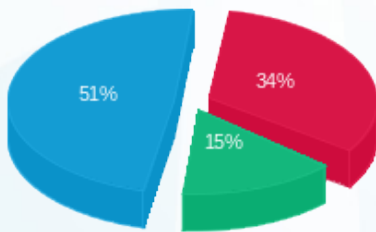

■ פסגה (427.83 ₪)  
■ גבע (189.56 ₪)  
■ שפל (638.70 ₪)

הסטוריית צריכה בקוט"ש

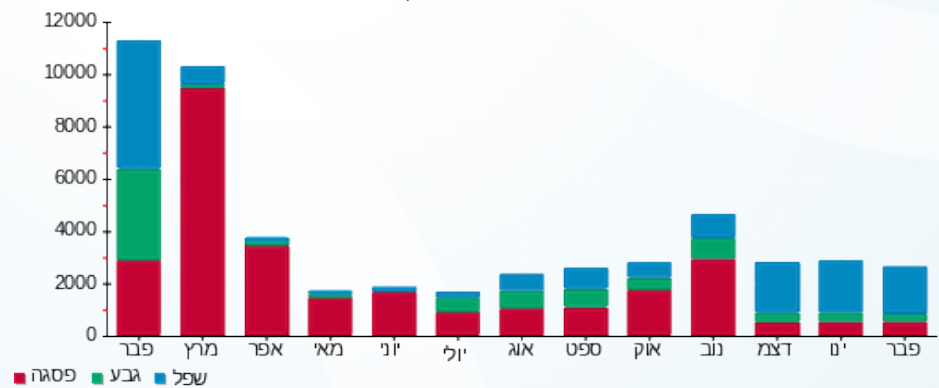



13/03/22

תאריך הפקדה:

שם דייר: מ"א - לוח משאבות

28/02/22

תאריך קריאה נוכחית:

שם אתר: עזריאלי חולון 2

01/02/22

תאריך קריאה קודמת:

לקוח/ה נכבד/ה, אנו מתכבדים להגיש את חישוב צריכת החשמל לתקופה 01/02/22 - 28/02/22:

לוח משאבות - 3 - (3x400)19051897

סוג תעריף	סוג צריכה	קריאה קודמת	קריאה נוכחית	סה"כ צריכה בקוט"ש	מחיר לקוט"ש בא"ג	סה"כ לתשלום
פרטי חשבון עבור תאריכים:						
777	פסגה	01/02/22	28/02/22	1,479.60	95.84	1,418.05 ₪
778	גבע	29,363.20	29,970.72	607.52	57.97	352.18 ₪
779	שפל	80,545.20	85,472.40	4,927.20	35.63	1,755.56 ₪

סה"כ לדיר:

פסגה	גבע	שפל	סה"כ	שיא ביקוש
1,479.60	607.52	4,927.20	7,014.32	22.91
1,418.05 ₪	352.18 ₪	1,755.56 ₪	3,525.79 ₪	

סה"כ צריכה

סה"כ לתשלום

214.45 ₪	תשלום קבוע	
66.27 ₪	תשלום עבור גודל חיבור בKVA (3x400)	
3,806.51 ₪	סה"כ לתשלום	לא כולל מע"מ

התפלגות חיוב בש"ח לפי תע"ז

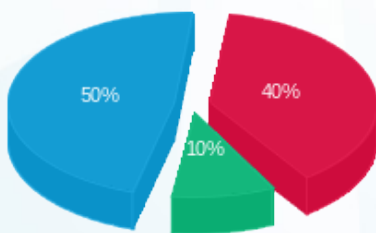

- פסגה (1,418.05 ₪) - 50%
- גבע (352.18 ₪) - 10%
- שפל (1,755.56 ₪) - 40%

הסטוריית צריכה בקוט"ש

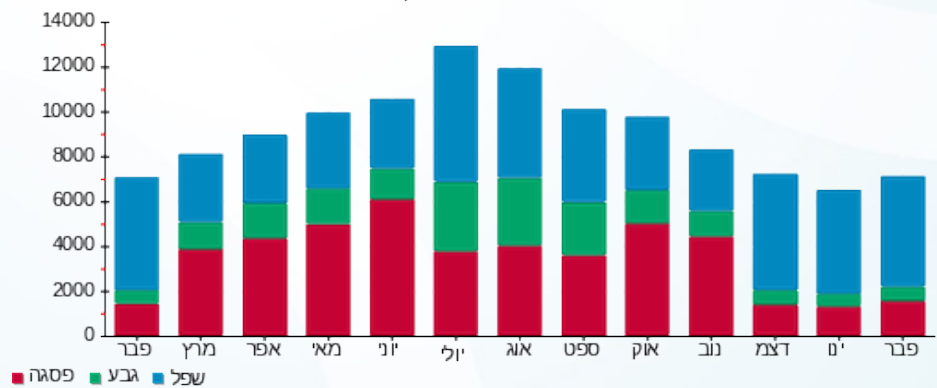

- פסגה
- גבע
- שפל



13/03/22 תאריך הפקדה:  
 28/02/22 תאריך קריאה נוכחית:  
 01/02/22 תאריך קריאה קודמת:

שם דייר: מ"א - מפוחי עשן 1-  
 שם אתר: עזריאלי חולון 2

לקוח/ה נכבד/ה, אנו מתכבדים להגיש את חישוב צריכת החשמל לתקופה 01/02/22 - 28/02/22:

מפוחי עשן 1 - 1 - (3x100)

סוג תעריף	סוג צריכה	קריאה קודמת	קריאה נוכחית	סה"כ צריכה בקוט"ש	מחיר לקוט"ש בא"ג	סה"כ לתשלום
פרטי חשבון עבור תאריכים:						
777	פסגה	01/02/22	28/02/22	11.97	95.84	11.47 ₪
778	גבע	117.90	123.78	5.88	57.97	3.41 ₪
779	שפל	505.90	549.43	43.53	35.63	15.51 ₪

סה"כ לדייר:

פסגה	גבע	שפל	סה"כ	שיא ביקוש
11.97	5.88	43.53	61.38	1.55
11.47 ₪	3.41 ₪	15.51 ₪	30.39 ₪	

סה"כ צריכה  
 סה"כ לתשלום

214.45 ₪	תשלום קבוע
16.57 ₪	תשלום עבור גודל חיבור בKVA (3x100)
261.41 ₪	סה"כ לתשלום

לא כולל מע"מ

התפלגות חיוב בש"ח לפי תע"ז

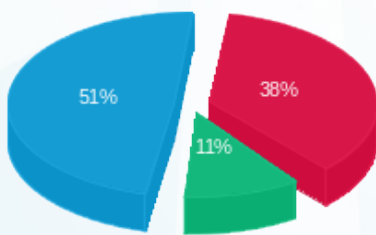

פסגה (11.47 ₪)  
 גבע (3.41 ₪)  
 שפל (15.51 ₪)

הסטוריית צריכה בקוט"ש

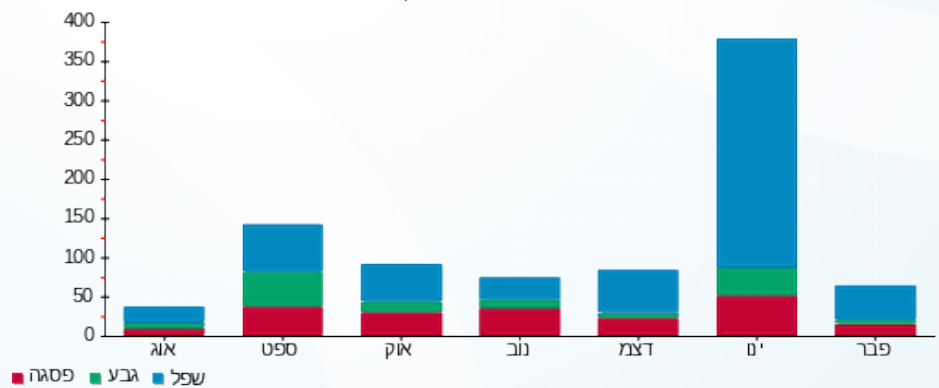

13/03/22 תאריך הפקה:  
 28/02/22 תאריך קריאה נוכחית:  
 01/02/22 תאריך קריאה קודמת:

שם דייר: מ"א - מפוחי עשן 2-  
 שם אתר: עזריאלי חולון 2

**לקוח/ה נכבד/ה, אנו מתכבדים להגיש את חישוב צריכת החשמל לתקופה 01/02/22 - 28/02/22:**

מפוחי עשן 2 - - 2 (3x100)

סוג תעריף	סוג צריכה	קריאה קודמת	קריאה נוכחית	סה"כ צריכה בקוט"ש	מחיר לקוט"ש בא"ג	סה"כ לתשלום
פרטי חשבון עבור תאריכים:						
777	פסגה	01/02/22	28/02/22	28.80	95.84	27.60 ₪
778	גבע	69.40	74.78	5.38	57.97	3.12 ₪
779	שפל	2,047.00	2,389.80	342.80	35.63	122.14 ₪

סה"כ לדייר:

פסגה	גבע	שפל	סה"כ	שיא ביקוש
28.80	5.38	342.80	376.98	4.35
27.60 ₪	3.12 ₪	122.14 ₪	152.86 ₪	

סה"כ צריכה  
 סה"כ לתשלום

214.45 ₪	<b>תשלום קבוע</b>	
16.57 ₪	<b>תשלום עבור גודל חיבור בKVA (3x100)</b>	
383.88 ₪	<b>סה"כ לתשלום</b>	<b>לא כולל מע"מ</b>

התפלגות חיוב בש"ח לפי תעו"ז

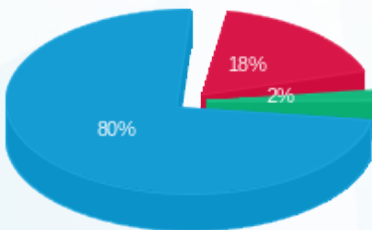

פסגה (27.60 ₪)  
 גבע (3.12 ₪)  
 שפל (27.60 ₪)

הסטוריית צריכה בקוט"ש

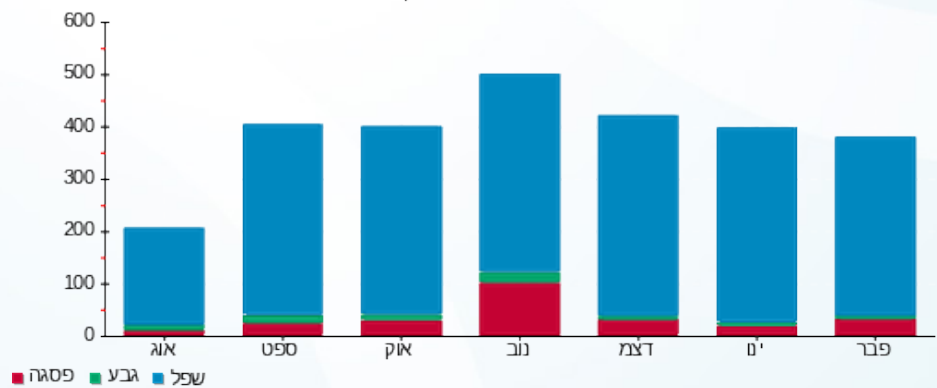

13/03/22 תאריך הפקה:  
 28/02/22 תאריך קריאה נוכחית:  
 01/02/22 תאריך קריאה קודמת:

שם דייר: מ"א - מפוחי עשן 3-  
 שם אתר: עזריאלי חולון 2

לקוח/ה נכבד/ה, אנו מתכבדים להגיש את חישוב צריכת החשמל לתקופה 01/02/22 - 28/02/22:

מפוחי עשן 3 - 3 - (20065420)(3x100)

סוג תעריף	סוג צריכה	קריאה קודמת	קריאה נוכחית	סה"כ צריכה בקוט"ש	מחיר לקוט"ש בא"ג	סה"כ לתשלום
פרטי חשבון עבור תאריכים:						
777	פסגה	01/02/22	28/02/22	11.77	95.84	11.28 ₪
778	גבע	59.60	65.20	5.60	57.97	3.25 ₪
779	שפל	198.50	240.03	41.53	35.63	14.80 ₪

סה"כ לדייר:

פסגה	גבע	שפל	סה"כ	שיא ביקוש
11.77	5.60	41.53	58.90	0.52
11.28 ₪	3.25 ₪	14.80 ₪	29.32 ₪	

סה"כ צריכה  
 סה"כ לתשלום

214.45 ₪	<b>תשלום קבוע</b>	
16.57 ₪	<b>תשלום עבור גודל חיבור בKVA (3x100)</b>	
260.34 ₪	<b>סה"כ לתשלום</b>	<b>לא כולל מע"מ</b>

התפלגות חיוב בש"ח לפי תע"ז

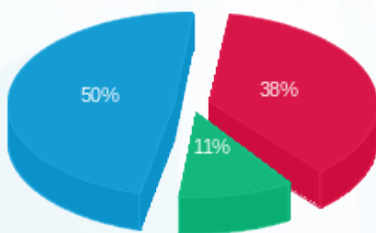

פסגה (11.28 ₪)  
 גבע (3.25 ₪)  
 שפל (14.80 ₪)

הסטוריית צריכה בקוט"ש

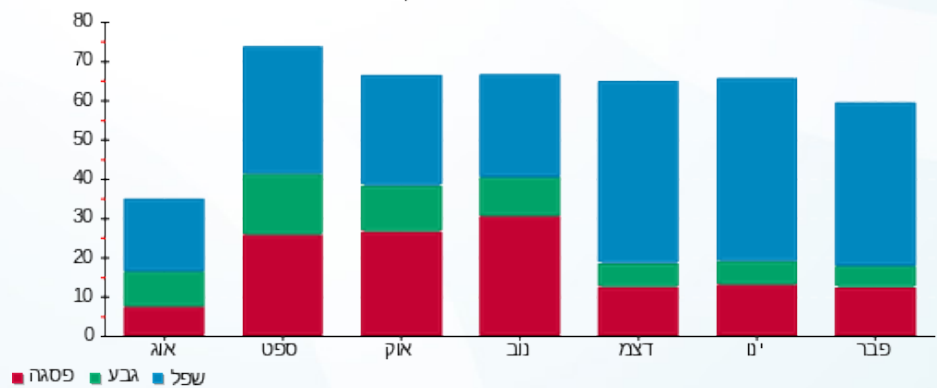

13/03/22 תאריך הפקה:  
 28/02/22 תאריך קריאה נוכחית:  
 01/02/22 תאריך קריאה קודמת:

שם דייר: מ"א - צ'ילר מס' 1  
 שם אתר: עזריאלי חולון 2

**לקוח/ה נכבד/ה, אנו מתכבדים להגיש את חישוב צריכת החשמל לתקופה 01/02/22 - 28/02/22:**

צ'ילר מס' 1 - 3 - 19093468 (3x1000)

סוג תעריף	סוג צריכה	קריאה קודמת	קריאה נוכחית	סה"כ צריכה בקוט"ש	מחיר לקוט"ש בא"ג	סה"כ לתשלום
פרטי חשבון עבור תאריכים:						
		01/02/22	28/02/22			
777	פסגה	111,543.00	116,235.50	4,692.50	95.84	4,497.29 ₪
778	גבע	35,444.00	37,444.50	2,000.50	57.97	1,159.69 ₪
779	שפל	86,074.00	103,126.00	17,052.00	35.63	6,075.63 ₪

סה"כ לדייר:

פסגה	גבע	שפל	סה"כ	שיא ביקוש
4,692.50	2,000.50	17,052.00	23,745.00	156.60
4,497.29 ₪	1,159.69 ₪	6,075.63 ₪	11,732.61 ₪	

סה"כ צריכה  
 סה"כ לתשלום

214.45 ₪	<b>תשלום קבוע</b>	
165.68 ₪	<b>תשלום עבור גודל חיבור בKVA (3x1000)</b>	
12,112.74 ₪	<b>סה"כ לתשלום</b>	<b>לא כולל מע"מ</b>

התפלגות חיוב בש"ח לפי תעו"ז

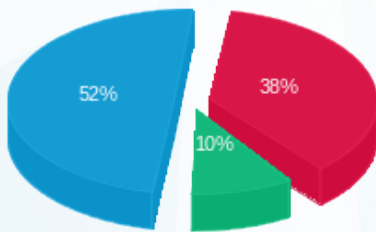

■ פסגה (4,497.29 ₪)  
 ■ גבע (1,159.69 ₪)  
 ■ שפל (6,075.63 ₪)

הסטוריית צריכה בקוט"ש

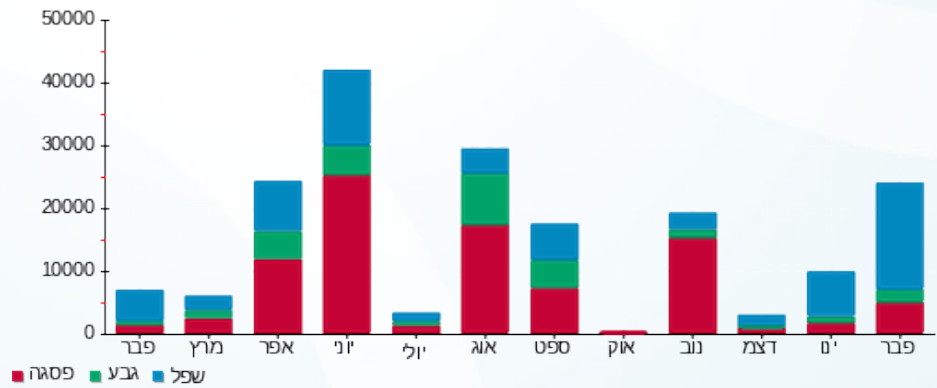



13/03/22

תאריך הפקדה:

שם דייר: מ"א - צ'ילר מס' 2

28/02/22

תאריך קריאה נוכחית:

שם אתר: עזריאלי חולון 2

01/02/22

תאריך קריאה קודמת:

לקוח/ה נכבד/ה, אנו מתכבדים להגיש את חישוב צריכת החשמל לתקופה 01/02/22 - 28/02/22:

צ'ילר מס' 2 - 4 - 19093468 (3x1000)

סוג תעריף	סוג צריכה	קריאה קודמת	קריאה נוכחית	סה"כ צריכה בקוט"ש	מחיר לקוט"ש בא"ג	סה"כ לתשלום
פרטי חשבון עבור תאריכים:						
777	פסגה	01/02/22	28/02/22	1,151.00	95.84	1,103.12 ₪
778	גבע	26,016.00	26,322.00	306.00	57.97	177.39 ₪
779	שפל	42,260.00	46,018.00	3,758.00	35.63	1,338.98 ₪

סה"כ לדייר:

פסגה	גבע	שפל	סה"כ	שיא ביקוש
1,151.00	306.00	3,758.00	5,215.00	128.70
1,103.12 ₪	177.39 ₪	1,338.98 ₪	2,619.48 ₪	

סה"כ צריכה

סה"כ לתשלום

214.45 ₪	תשלום קבוע	
165.68 ₪	תשלום עבור גודל חיבור בKVA (3x1000)	
2,999.61 ₪	סה"כ לתשלום	לא כולל מע"מ

התפלגות חיוב בש"ח לפי תע"ז

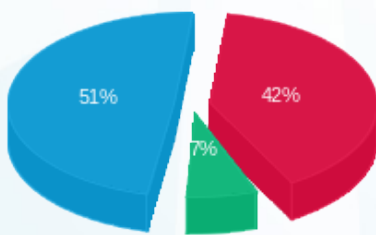

■ פסגה (1,103.12 ₪)  
■ גבע (177.39 ₪)  
■ שפל (1,338.98 ₪)

הסטוריית צריכה בקוט"ש

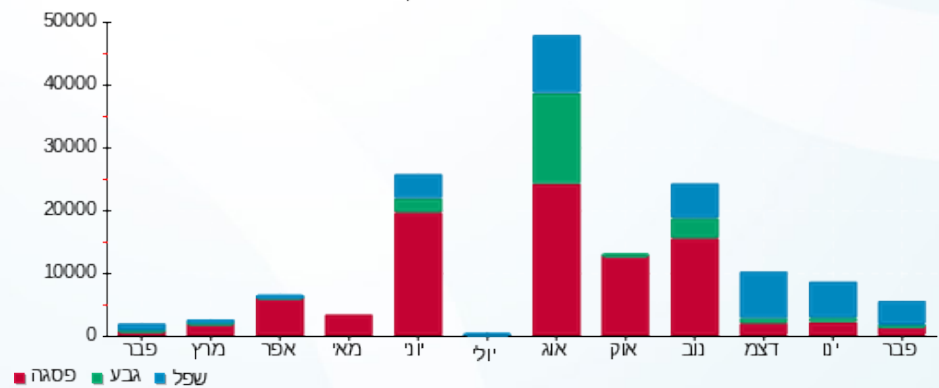



13/03/22 תאריך הפקה:  
 28/02/22 תאריך קריאה נוכחית:  
 01/02/22 תאריך קריאה קודמת:

שם דייר: מ"א - צ'ילר מס' 3  
 שם אתר: עזריאלי חולון 2

לקוח/ה נכבד/ה, אנו מתכבדים להגיש את חישוב צריכת החשמל לתקופה 01/02/22 - 28/02/22:

צ'ילר מס' 3 - 2 - 19051898 (3x1000)

סוג תעריף	סוג צריכה	קריאה קודמת	קריאה נוכחית	סה"כ צריכה בקוט"ש	מחיר לקוט"ש בא"ג	סה"כ לתשלום
פרטי חשבון עבור תאריכים:						
777	פסגה	01/02/22	28/02/22	188.00	95.84	180.18 ₪
778	גבע	72,138.00	72,161.00	23.00	57.97	13.33 ₪
779	שפל	139,504.00	139,743.00	239.00	35.63	85.16 ₪

סה"כ לדייר:

פסגה	גבע	שפל	סה"כ	שיא ביקוש
188.00	23.00	239.00	450.00	500.21
180.18 ₪	13.33 ₪	85.16 ₪	278.67 ₪	

סה"כ צריכה  
 סה"כ לתשלום

214.45 ₪	<b>תשלום קבוע</b>	
165.68 ₪	<b>תשלום עבור גודל חיבור בKVA (3x1000)</b>	
658.79 ₪	<b>סה"כ לתשלום</b>	<b>לא כולל מע"מ</b>

התפלגות חיוב בש"ח לפי תעו"ז

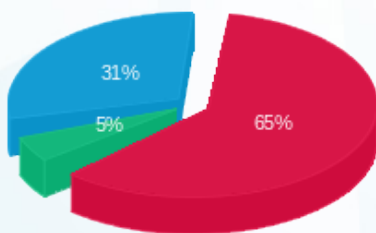

■ פסגה (180.18 ₪)  
 ■ גבע (13.33 ₪)  
 ■ שפל (85.16 ₪)

הסטוריית צריכה בקוט"ש

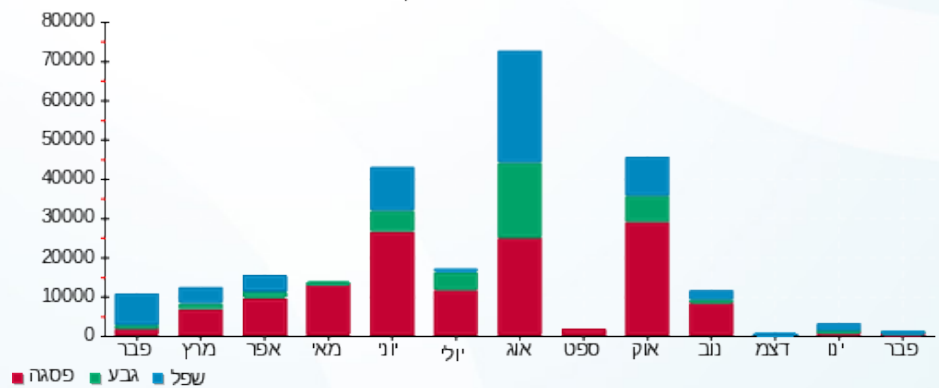



13/03/22

תאריך הפקה:

שם דייר: מ"א - צ'ילר מס' 4

28/02/22

תאריך קריאה נוכחית:

שם אתר: עזריאלי חולון 2

01/02/22

תאריך קריאה קודמת:

לקוח/ה נכבד/ה, אנו מתכבדים להגיש את חישוב צריכת החשמל לתקופה 01/02/22 - 28/02/22:

צ'ילר מס' 4 - 2 - 19051899 (3x1000)

סוג תעריף	סוג צריכה	קריאה קודמת	קריאה נוכחית	סה"כ צריכה בקוט"ש	מחיר לקוט"ש בא"ג	סה"כ לתשלום
פרטי חשבון עבור תאריכים:						
777	פסגה	01/02/22	28/02/22	2,684.00	95.84	2,572.35 ₪
778	גבע	63,233.00	63,872.00	639.00	57.97	370.43 ₪
779	שפל	157,222.00	164,559.34	7,337.34	35.63	2,614.29 ₪

סה"כ לדייר:

פסגה	גבע	שפל	סה"כ	שיא ביקוש
2,684.00	639.00	7,337.34	10,660.34	152.77
2,572.35 ₪	370.43 ₪	2,614.29 ₪	5,557.07 ₪	

סה"כ צריכה

סה"כ לתשלום

214.45 ₪	תשלום קבוע	
165.68 ₪	תשלום עבור גודל חיבור בKVA (3x1000)	
5,937.19 ₪	סה"כ לתשלום	לא כולל מע"מ

התפלגות חיוב בש"ח לפי תע"ז

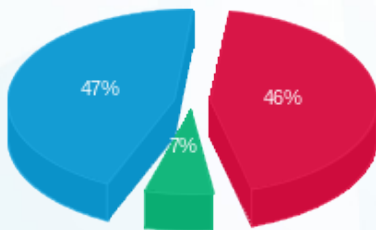

- פסגה (2,572.35 ₪) - 47%
- גבע (370.43 ₪) - 7%
- שפל (2,614.29 ₪) - 46%

הסטוריית צריכה בקוט"ש

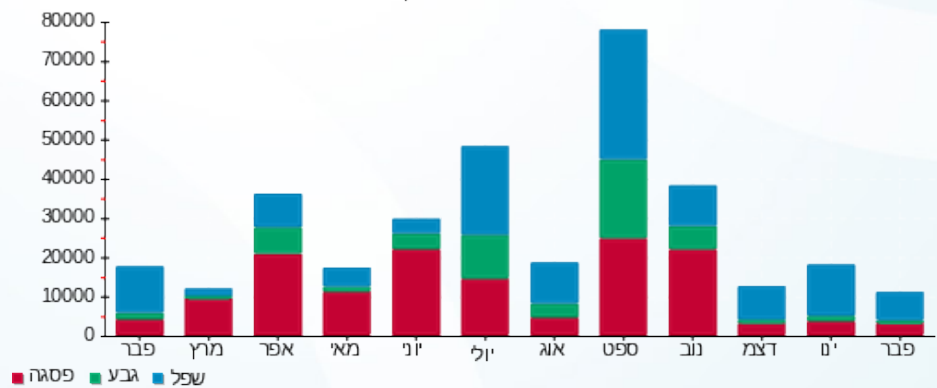



13/03/22

תאריך הפקה:

שם דייר: מ"א - צ'ילר מס' 5

28/02/22

תאריך קריאה נוכחית:

שם אתר: עזריאלי חולון 2

01/02/22

תאריך קריאה קודמת:

לקוח/ה נכבד/ה, אנו מתכבדים להגיש את חישוב צריכת החשמל לתקופה 01/02/22 - 28/02/22:

צ'ילר מס' 5 - 1 - 19051897 (3x1000)

סוג תעריף	סוג צריכה	קריאה קודמת	קריאה נוכחית	סה"כ צריכה בקוט"ש	מחיר לקוט"ש בא"ג	סה"כ לתשלום
		01/02/22	28/02/22			
777	פסגה	155,308.00	157,639.60	2,331.60	95.84	2,234.61 ₪
778	גבע	57,657.00	58,440.00	783.00	57.97	453.91 ₪
779	שפל	131,798.00	138,171.60	6,373.60	35.63	2,270.91 ₪

סה"כ לדייר:

פסגה	גבע	שפל	סה"כ	שיא ביקוש
2,331.60	783.00	6,373.60	9,488.20	141.44
2,234.61 ₪	453.91 ₪	2,270.91 ₪	4,959.42 ₪	

סה"כ צריכה

סה"כ לתשלום

214.45 ₪	תשלום קבוע	
165.68 ₪	תשלום עבור גודל חיבור בKVA (3x1000)	
5,339.55 ₪	סה"כ לתשלום	לא כולל מע"מ

התפלגות חיוב בש"ח לפי תע"ז

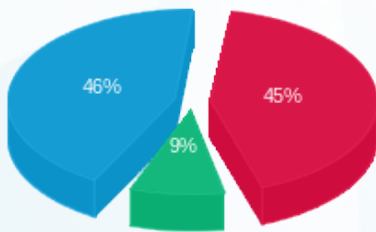

■ פסגה (2,234.61 ₪)  
■ גבע (453.91 ₪)  
■ שפל (2,270.91 ₪)

הסטוריית צריכה בקוט"ש

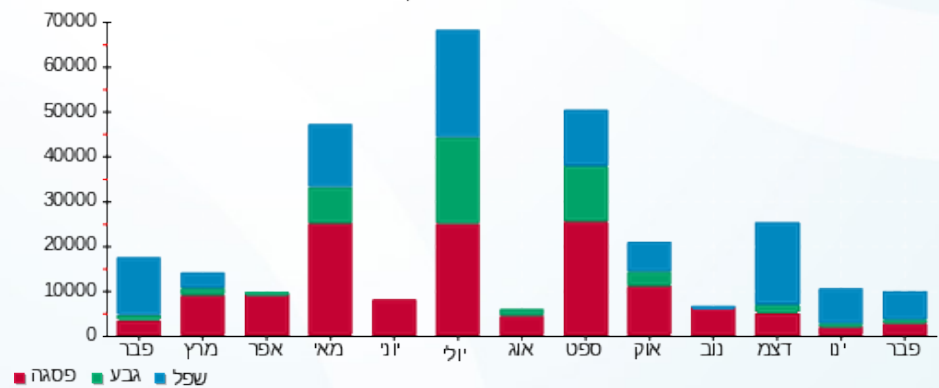

■ פסגה ■ גבע ■ שפל





13/03/22

תאריך הפקה:

שם דייר: מ"א - צ'ילר מס' 6

28/02/22

תאריך קריאה נוכחית:

שם אתר: עזריאלי חולון 2

01/02/22

תאריך קריאה קודמת:

לקוח/ה נכבד/ה, אנו מתכבדים להגיש את חישוב צריכת החשמל לתקופה 01/02/22 - 28/02/22:

צ'ילר מס' 6 - 2 - 19051897 (3x1000)

סוג תעריף	סוג צריכה	קריאה קודמת	קריאה נוכחית	סה"כ צריכה בקוט"ש	מחיר לקוט"ש בא"ג	סה"כ לתשלום
פרטי חשבון עבור תאריכים:						
		01/02/22	28/02/22			
777	פסגה	149,337.00	150,398.00	1,061.00	95.84	1,016.86 ₪
778	גבע	53,031.00	53,802.00	771.00	57.97	446.95 ₪
779	שפל	85,423.00	92,375.00	6,952.00	35.63	2,477.00 ₪

סה"כ לדייר:

פסגה	גבע	שפל	סה"כ	שיא ביקוש
1,061.00	771.00	6,952.00	8,784.00	113.77
1,016.86 ₪	446.95 ₪	2,477.00 ₪	3,940.81 ₪	

סה"כ צריכה

סה"כ לתשלום

214.45 ₪	<b>תשלום קבוע</b>	
165.68 ₪	<b>תשלום עבור גודל חיבור בKVA (3x1000)</b>	
4,320.93 ₪	<b>סה"כ לתשלום</b>	<b>לא כולל מע"מ</b>

התפלגות חיוב בש"ח לפי תעו"ז

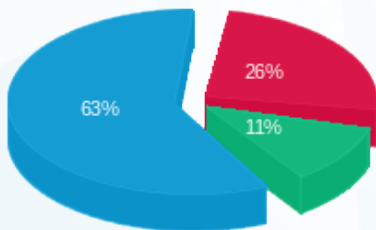

■ פסגה (1,016.86 ₪) 63%  
 ■ גבע (446.95 ₪) 26%  
 ■ שפל (2,477.00 ₪) 11%

הסטוריית צריכה בקוט"ש

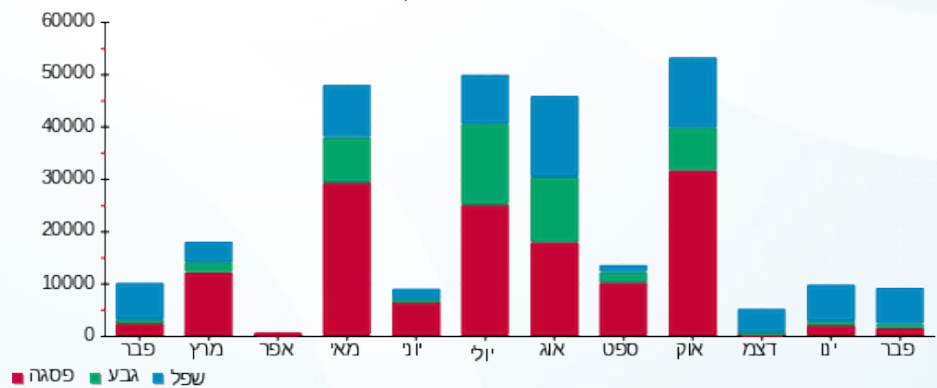

13/03/22 תאריך הפקה:  
 28/02/22 תאריך קריאה נוכחית:  
 01/02/22 תאריך קריאה קודמת:

שם דייר: מ"א - ראשי לוח משאבות טבולות  
 שם אתר: עזריאלי חולון 2

לקוח/ה נכבד/ה, אנו מתכבדים להגיש את חישוב צריכת החשמל לתקופה 01/02/22 - 28/02/22:

ראשי לוח משאבות טבולות - 1 - 20281836 (3x200)

סוג תעריף	סוג צריכה	קריאה קודמת	קריאה נוכחית	סה"כ צריכה בקוט"ש	מחיר לקוט"ש בא"ג	סה"כ לתשלום
פרטי חשבון עבור תאריכים:						
777	פסגה	01/02/22	28/02/22	104.30	95.84	99.96 ₪
778	גבע	498.20	546.20	48.00	57.97	27.83 ₪
779	שפל	1,905.90	2,360.30	454.40	35.63	161.90 ₪

סה"כ לדייר:

פסגה	גבע	שפל	סה"כ	שיא ביקוש
104.30	48.00	454.40	606.70	14.56
₪ 99.96	₪ 27.83	₪ 161.90	₪ 289.69	

סה"כ צריכה  
 סה"כ לתשלום

214.45 ₪	<b>תשלום קבוע</b>	
33.14 ₪	<b>תשלום עבור גודל חיבור בKVA (3x200)</b>	
537.27 ₪	<b>סה"כ לתשלום</b>	<b>לא כולל מע"מ</b>

התפלגות חיוב בש"ח לפי תעו"ז

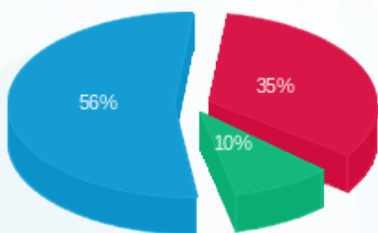

■ פסגה (₪ 99.96)  
 ■ גבע (₪ 27.83)  
 ■ שפל (₪ 161.90)

הסטוריית צריכה בקוט"ש

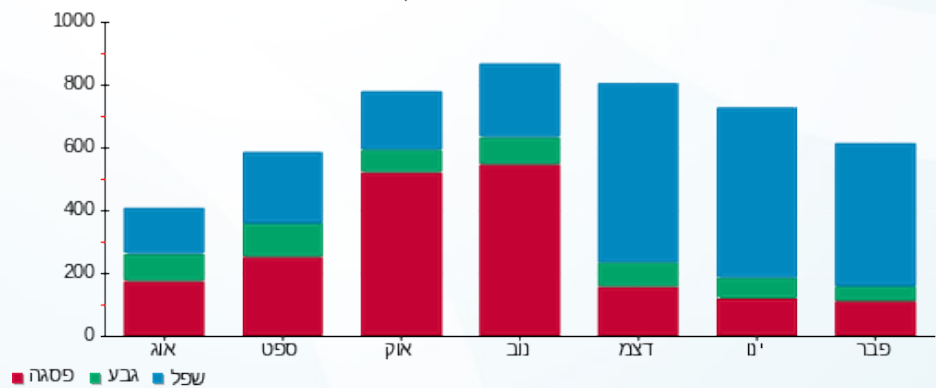



13/03/22

תאריך הפקדה:

שם דייר: עמדת תעונת רכבים

28/02/22

תאריך קריאה נוכחית:

שם אתר: עזריאלי חולון 2

01/02/22

תאריך קריאה קודמת:

לקוח/ה נכבד/ה, אנו מתכבדים להגיש את חישוב צריכת החשמל לתקופה 01/02/22 - 28/02/22:

עמדת תעונת רכבים - 1 - 17312634(3x63)

סוג תעריף	סוג צריכה	קריאה קודמת	קריאה נוכחית	סה"כ צריכה בקוט"ש	מחיר לקוט"ש בא"ג	סה"כ לתשלום
פרטי חשבון עבור תאריכים:						
777	פסגה	01/02/22	28/02/22	73.50	95.84	70.44 ₪
778	גבע	70.50	70.50	0.00	57.97	0.00 ₪
779	שפל	1,017.40	1,248.50	231.10	35.63	82.34 ₪

סה"כ לדייר:

פסגה	גבע	שפל	סה"כ	שיא ביקוש
73.50	0.00	231.10	304.60	10.69
70.44 ₪	0.00 ₪	82.34 ₪	152.78 ₪	

סה"כ צריכה

סה"כ לתשלום

214.45 ₪	תשלום קבוע	
10.44 ₪	תשלום עבור גודל חיבור בKVA (3x63)	
377.67 ₪	סה"כ לתשלום	לא כולל מע"מ

התפלגות חיוב בש"ח לפי תע"ז

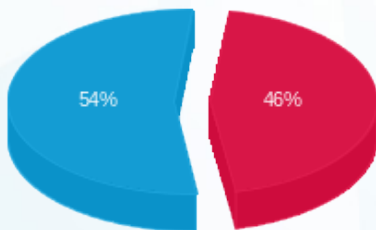

- פסגה (70.44 ₪)
- גבע (0.00 ₪)
- שפל (82.34 ₪)

הסטוריית צריכה בקוט"ש

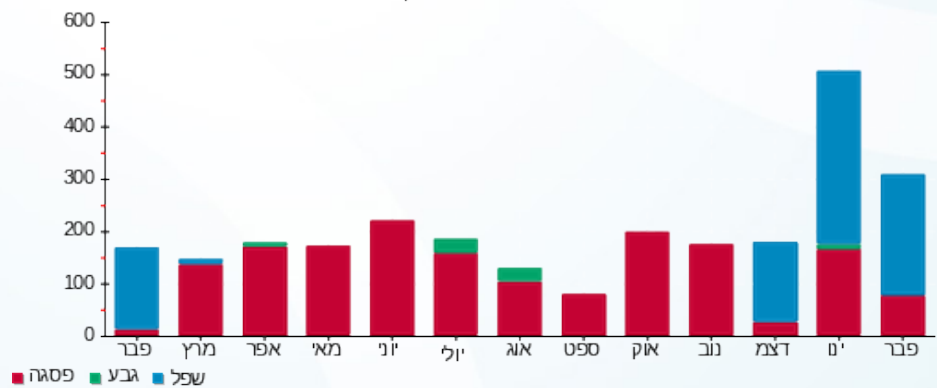

13/03/22 תאריך הפקדה:  
 28/02/22 תאריך קריאה נוכחית:  
 01/02/22 תאריך קריאה קודמת:

שם דייר: פביליון  
 שם אתר: עזריאלי חולון 2

לקוח/ה נכבד/ה, אנו מתכבדים להגיש את חישוב צריכת החשמל לתקופה 01/02/22 - 28/02/22:

פביליון - 1 - 20281968 (3x250)

סה"כ לתשלום	מחיר לקוט"ש בא"ג	סה"כ צריכה בקוט"ש	קריאה נוכחית	קריאה קודמת	סוג צריכה	סוג תעריף
			28/02/22	01/02/22		פרטי חשבון עבור תאריכים:
1,279.94 ₪	95.84	1,335.50	57,874.90	56,539.40	פסגה	777
489.73 ₪	57.97	844.80	23,048.50	22,203.70	גבע	778
2,196.80 ₪	35.63	6,165.60	61,262.80	55,097.20	שפל	779

סה"כ לדיר:

שיא ביקוש	סה"כ	שפל	גבע	פסגה
66.04	8,345.90	6,165.60	844.80	1,335.50
	3,966.48 ₪	2,196.80 ₪	489.73 ₪	1,279.94 ₪

סה"כ צריכה  
 סה"כ לתשלום

214.45 ₪	<b>תשלום קבוע</b>	
41.42 ₪	<b>תשלום עבור גודל חיבור בKVA (3x250)</b>	
4,222.35 ₪	<b>סה"כ לתשלום</b>	<b>לא כולל מע"מ</b>

התפלגות חיוב בש"ח לפי תע"ז

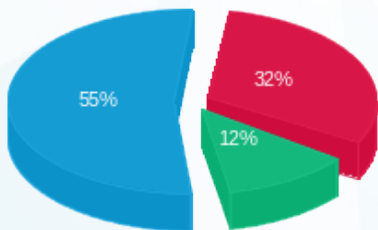

■ פסגה (1,279.94 ₪)  
 ■ גבע (489.73 ₪)  
 ■ שפל (2,196.80 ₪)

הסטוריית צריכה בקוט"ש

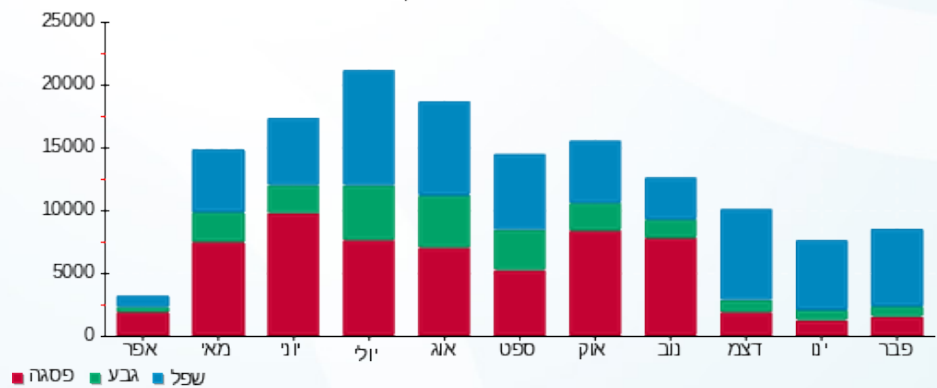



13/03/22 תאריך הפקה:  
 28/02/22 תאריך קריאה נוכחית:  
 01/02/22 תאריך קריאה קודמת:

שם דייר: פיקוד מעליות מס' 12  
 שם אתר: עזריאלי חולון 2

לקוח/ה נכבד/ה, אנו מתכבדים להגיש את חישוב צריכת החשמל לתקופה 01/02/22 - 28/02/22:

פיקוד מעליות מס' 12 - 1 - 19093310 (3x40)

סוג תעריף	סוג צריכה	קריאה קודמת	קריאה נוכחית	סה"כ צריכה בקוט"ש	מחיר לקוט"ש בא"ג	סה"כ לתשלום
פרטי חשבון עבור תאריכים:						
777	פסגה	01/02/22	28/02/22	41.50	95.84	39.77 ₪
778	גבע	2,589.05	2,610.35	21.30	57.97	12.35 ₪
779	שפל	7,761.30	7,923.00	161.70	35.63	57.61 ₪

סה"כ לדייר:

פסגה	גבע	שפל	סה"כ	שיא ביקוש
41.50	21.30	161.70	224.50	0.80
₪ 39.77	₪ 12.35	₪ 57.61	₪ 109.73	

סה"כ צריכה  
 סה"כ לתשלום

214.45 ₪	<b>תשלום קבוע</b>	
6.63 ₪	<b>תשלום עבור גודל חיבור בKVA (3x40)</b>	
330.81 ₪	<b>סה"כ לתשלום</b>	<b>לא כולל מע"מ</b>

התפלגות חיוב בש"ח לפי תעו"ז

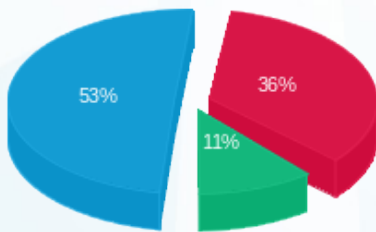

פסגה (₪ 39.77)  
 גבע (₪ 12.35)  
 שפל (₪ 57.61)

הסטוריית צריכה בקוט"ש

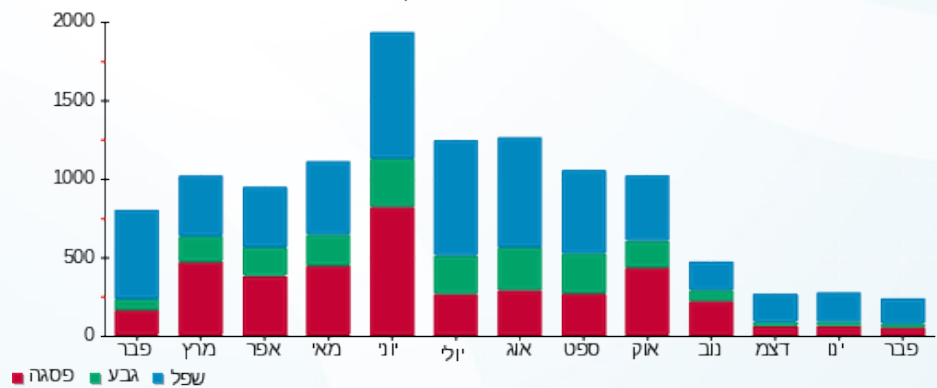



13/03/22

תאריך הפקה:

שם דייר: פיקוד מעליות מס' 13

28/02/22

תאריך קריאה נוכחית:

שם אתר: עזריאלי חולון 2

01/02/22

תאריך קריאה קודמת:

לקוח/ה נכבד/ה, אנו מתכבדים להגיש את חישוב צריכת החשמל לתקופה 01/02/22 - 28/02/22:

פיקוד מעליות מס' 13 - 2 - 19093310(3x40)

סוג תעריף	סוג צריכה	קריאה קודמת	קריאה נוכחית	סה"כ צריכה בקוט"ש	מחיר לקוט"ש בא"ג	סה"כ לתשלום
פרטי חשבון עבור תאריכים:						
777	פסגה	01/02/22	28/02/22	40.25	95.84	38.58 ₪
778	גבע	647.60	666.25	18.65	57.97	10.81 ₪
779	שפל	1,739.65	1,847.50	107.85	35.63	38.43 ₪

סה"כ לדייר:

פסגה	גבע	שפל	סה"כ	שיא ביקוש
40.25	18.65	107.85	166.75	0.49
38.58 ₪	10.81 ₪	38.43 ₪	87.81 ₪	

סה"כ צריכה

סה"כ לתשלום

214.45 ₪	תשלום קבוע	
6.63 ₪	תשלום עבור גודל חיבור בKVA (3x40)	
308.89 ₪	סה"כ לתשלום	לא כולל מע"מ

התפלגות חיוב בש"ח לפי תעו"ז

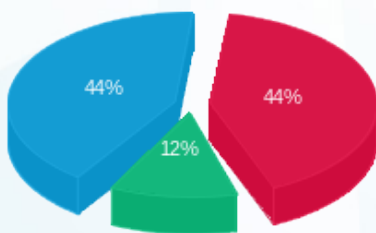

- פסגה (38.58 ₪)
- גבע (10.81 ₪)
- שפל (38.43 ₪)

הסטוריית צריכה בקוט"ש

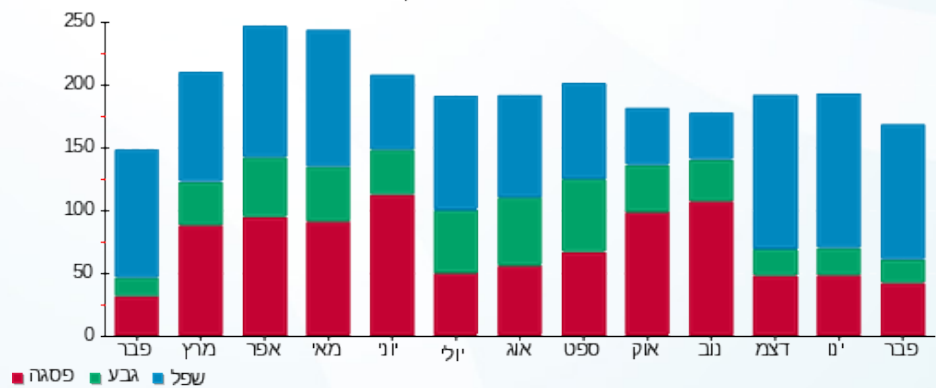

13/03/22 תאריך הפקה:  
 28/02/22 תאריך קריאה נוכחית:  
 01/02/22 תאריך קריאה קודמת:

שם דייר: פיקוד מעליות מס' 14  
 שם אתר: עזריאלי חולון 2

לקוח/ה נכבד/ה, אנו מתכבדים להגיש את חישוב צריכת החשמל לתקופה 01/02/22 - 28/02/22:

פיקוד מעליות מס' 14 - 3 - 19093310(3x40)

סה"כ לתשלום	מחיר לקוט"ש בא"ג	סה"כ צריכה בקוט"ש	קריאה נוכחית	קריאה קודמת	סוג צריכה	סוג תעריף
			28/02/22	01/02/22		פרטי חשבון עבור תאריכים:
₪ 3.02	95.84	3.15	111.65	108.50	פסגה	777
₪ 0.20	57.97	0.35	40.95	40.60	גבע	778
₪ 1.98	35.63	5.55	133.60	128.05	שפל	779

סה"כ לדייר:

שיא ביקוש	סה"כ	שפל	גבע	פסגה
0.06	9.05	5.55	0.35	3.15
	₪ 5.20	₪ 1.98	₪ 0.20	₪ 3.02

סה"כ צריכה  
 סה"כ לתשלום

₪ 214.45	<b>תשלום קבוע</b>	
₪ 6.63	<b>תשלום עבור גודל חיבור בKVA (3x40)</b>	
₪ 226.28	<b>סה"כ לתשלום</b>	<b>לא כולל מע"מ</b>

התפלגות חיוב בש"ח לפי תעו"ז

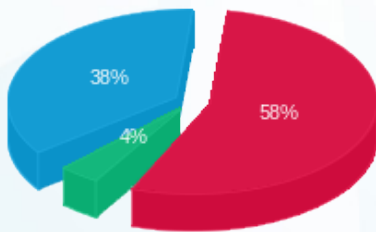

פסגה (₪ 3.02) ■  
 גבע (₪ 0.20) ■  
 שפל (₪ 1.98) ■

הסטוריית צריכה בקוט"ש

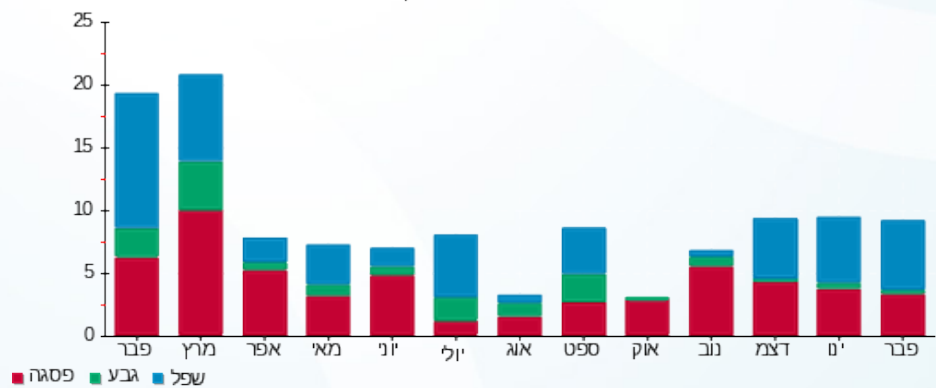



13/03/22 תאריך הפקה:  
 28/02/22 תאריך קריאה נוכחית:  
 01/02/22 תאריך קריאה קודמת:

שם דייר: פס צבירה מס' 1  
 שם אתר: עזריאלי חולון 2

לקוח/ה נכבד/ה, אנו מתכבדים להגיש את חישוב צריכת החשמל לתקופה 01/02/22 - 28/02/22:

פס צבירה מס' 1 - 2 - 19093468 (3x2500)

סוג תעריף	סוג צריכה	קריאה קודמת	קריאה נוכחית	סה"כ צריכה בקוט"ש	מחיר לקוט"ש בא"ג	סה"כ לתשלום
פרטי חשבון עבור תאריכים:						
777	פסגה	01/02/22	28/02/22	22,314.18	95.84	21,385.91 ₪
778	גבע	253,075.00	267,473.33	14,398.33	57.97	8,346.71 ₪
779	שפל	774,052.50	865,928.33	91,875.83	35.63	32,735.36 ₪

סה"כ לדייר:

פסגה	גבע	שפל	סה"כ	שיא ביקוש
22,314.18	14,398.33	91,875.83	128,588.33	425.00
21,385.91 ₪	8,346.71 ₪	32,735.36 ₪	62,467.97 ₪	

סה"כ צריכה  
 סה"כ לתשלום

214.45 ₪	<b>תשלום קבוע</b>	
414.19 ₪	<b>תשלום עבור גודל חיבור בKVA (3x2500)</b>	
63,096.61 ₪	<b>סה"כ לתשלום</b>	<b>לא כולל מע"מ</b>

התפלגות חיוב בש"ח לפי תע"ז

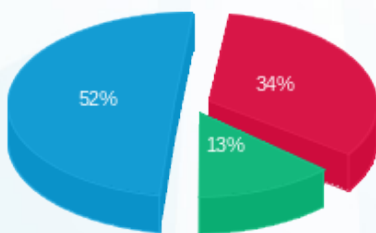

■ פסגה (21,385.91 ₪)  
 ■ גבע (8,346.71 ₪)  
 ■ שפל (32,735.36 ₪)

הסטוריית צריכה בקוט"ש

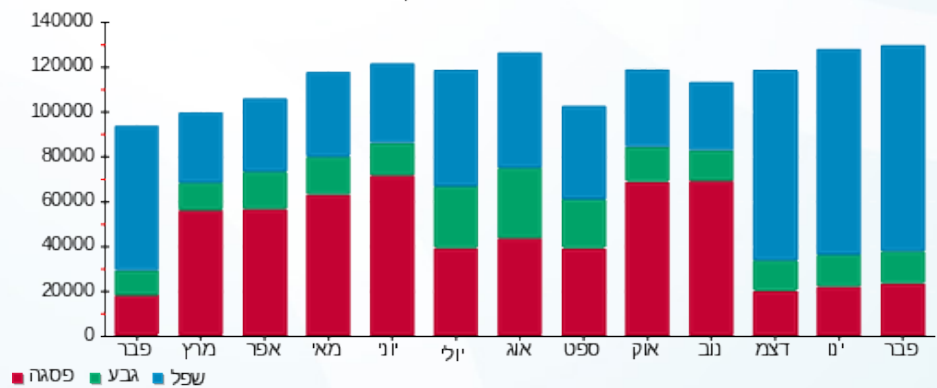

■ פסגה ■ גבע ■ שפל





13/03/22

תאריך הפקדה:

שם דייר: פס צבירה מס' 2

28/02/22

תאריך קריאה נוכחית:

שם אתר: עזריאלי חולון 2

01/02/22

תאריך קריאה קודמת:

לקוח/ה נכבד/ה, אנו מתכבדים להגיש את חישוב צריכת החשמל לתקופה 01/02/22 - 28/02/22:

פס צבירה מס' 2 - 4 - 19051898 (3x2500)

סוג תעריף	סוג צריכה	קריאה קודמת	קריאה נוכחית	סה"כ צריכה בקוט"ש	מחיר לקוט"ש בא"ג	סה"כ לתשלום
פרטי חשבון עבור תאריכים:						
777	פסגה	01/02/22	28/02/22	11,338.33	95.84	10,866.65 ₪
778	גבע	132,327.50	139,240.00	6,912.50	57.97	4,007.18 ₪
779	שפל	394,095.00	433,461.68	39,366.68	35.63	14,026.35 ₪

סה"כ לדייר:

פסגה	גבע	שפל	סה"כ	שיא ביקוש
11,338.33	6,912.50	39,366.68	57,617.50	177.73
10,866.65 ₪	4,007.18 ₪	14,026.35 ₪	28,900.17 ₪	

סה"כ צריכה

סה"כ לתשלום

214.45 ₪	תשלום קבוע	
414.19 ₪	תשלום עבור גודל חיבור בKVA (3x2500)	
29,528.81 ₪	סה"כ לתשלום	לא כולל מע"מ

התפלגות חיוב בש"ח לפי תעו"ז

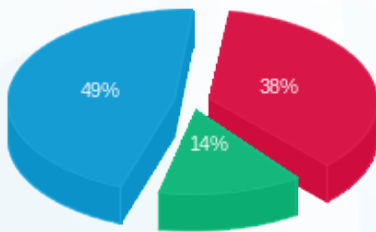

■ פסגה (10,866.65 ₪)  
■ גבע (4,007.18 ₪)  
■ שפל (14,026.35 ₪)

הסטוריית צריכה בקוט"ש

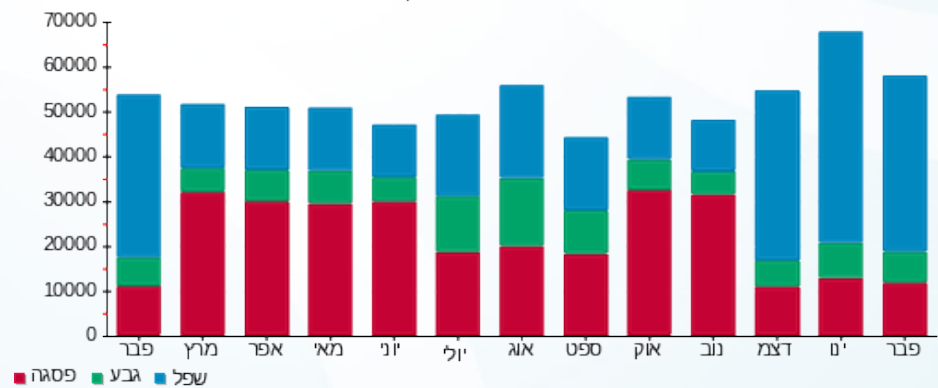

■ פסגה ■ גבע ■ שפל





13/03/22 תאריך הפקה:  
 28/02/22 תאריך קריאה נוכחית:  
 01/02/22 תאריך קריאה קודמת:

שם דייר: פס צבירה מס' 3  
 שם אתר: עזריאלי חולון 2

לקוח/ה נכבד/ה, אנו מתכבדים להגיש את חישוב צריכת החשמל לתקופה 01/02/22 - 28/02/22:

פס צבירה מס' 3 - 4 - 19051899 (3x2500)

סוג תעריף	סוג צריכה	קריאה קודמת	קריאה נוכחית	סה"כ צריכה בקוט"ש	מחיר לקוט"ש בא"ג	סה"כ לתשלום
		01/02/22	28/02/22			
777	פסגה	198,157.50	206,275.00	8,117.50	95.84	7,779.81 ₪
778	גבע	58,392.50	62,844.18	4,451.68	57.97	2,580.64 ₪
779	שפל	151,472.50	175,700.00	24,227.50	35.63	8,632.26 ₪

סה"כ לדייר:

פסגה	גבע	שפל	סה"כ	שיא ביקוש
8,117.50	4,451.68	24,227.50	36,796.68	117.85
7,779.81 ₪	2,580.64 ₪	8,632.26 ₪	18,992.71 ₪	

סה"כ צריכה

סה"כ לתשלום

214.45 ₪	תשלום קבוע	
414.19 ₪	תשלום עבור גודל חיבור בKVA (3x2500)	
19,621.35 ₪	סה"כ לתשלום	לא כולל מע"מ

התפלגות חיוב בש"ח לפי תעו"ז

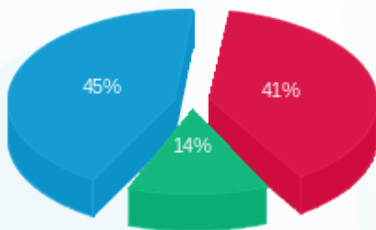

■ פסגה (7,779.81 ₪)  
 ■ גבע (2,580.64 ₪)  
 ■ שפל (8,632.26 ₪)

הסטוריית צריכה בקוט"ש

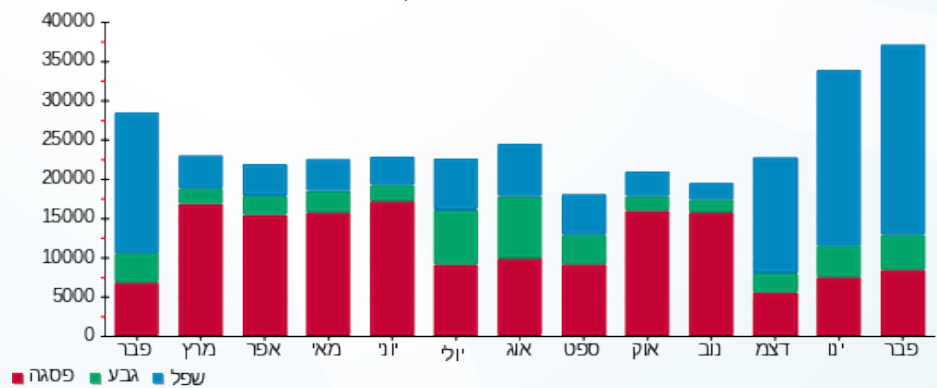

13/03/22 תאריך הפקה:  
 28/02/22 תאריך קריאה נוכחית:  
 01/02/22 תאריך קריאה קודמת:

שם דייר: ראשי שדה חיוני  
 שם אתר: עזריאלי חולון 2

לקוח/ה נכבד/ה, אנו מתכבדים להגיש את חישוב צריכת החשמל לתקופה 01/02/22 - 28/02/22:

קומה 0 בזק לוח חשמל ממ"מ דרומי - 2 - 19051823 (3x100)

סוג תעריף	סוג צריכה	קריאה קודמת	קריאה נוכחית	סה"כ צריכה בקוט"ש	מחיר לקוט"ש בא"ג	סה"כ לתשלום
פרטי חשבון עבור תאריכים:						
777	פסגה	01/02/22	28/02/22	133.95	95.84	128.38 ₪
778	גבע	1,422.10	1,510.70	88.60	57.97	51.36 ₪
779	שפל	3,942.50	4,257.25	314.75	35.63	112.15 ₪

סה"כ לדייר:

פסגה	גבע	שפל	סה"כ	שיא ביקוש
133.95	88.60	314.75	537.30	4.00
128.38 ₪	51.36 ₪	112.15 ₪	291.88 ₪	

סה"כ צריכה  
 סה"כ לתשלום

214.45 ₪	תשלום קבוע	
16.57 ₪	תשלום עבור גודל חיבור בKVA (3x100)	
522.90 ₪	סה"כ לתשלום	לא כולל מע"מ

התפלגות חיוב בש"ח לפי תע"ז

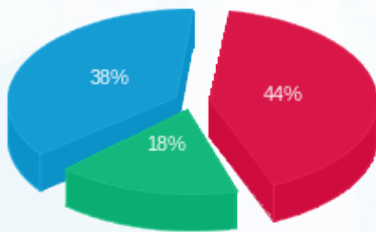

■ פסגה (128.38 ₪)  
 ■ גבע (51.36 ₪)  
 ■ שפל (112.15 ₪)

הסטוריית צריכה בקוט"ש

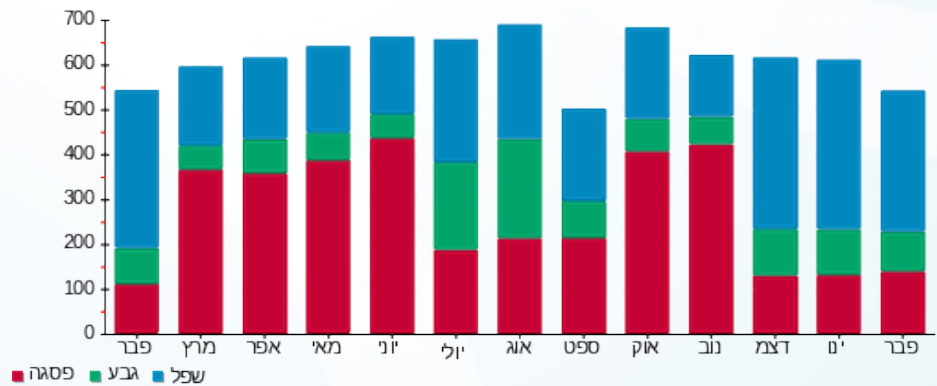



13/03/22

תאריך הפקה:

שם דייר: ראשי שנאי 1  
שם אתר: עזריאלי חולון 2

28/02/22

תאריך קריאה נוכחית:

01/02/22

תאריך קריאה קודמת:

לקוח/ה נכבד/ה, אנו מתכבדים להגיש את חישוב צריכת החשמל לתקופה 28/02/22 - 01/02/22:

ראשי שנאי 1 - 19093468 (3x4000)

סוג תעריף	סוג צריכה	קריאה קודמת	קריאה נוכחית	סה"כ צריכה בקוט"ש	מחיר לקוט"ש בא"ג	סה"כ לתשלום
פרטי חשבון עבור תאריכים:						
777	פסגה	01/02/22	28/02/22	1,006,006.68	95.84	28,631.89 ₪
778	גבע	345,768.00	363,181.32	17,413.32	57.97	10,094.50 ₪
779	שפל	996,700.00	1,114,985.36	118,285.36	35.63	42,145.07 ₪

סה"כ לדיר:

פסגה	גבע	שפל	סה"כ	שיא ביקוש
29,874.68	17,413.32	118,285.36	165,573.36	636.16
28,631.89 ₪	10,094.50 ₪	42,145.07 ₪	80,871.47 ₪	

סה"כ צריכה

סה"כ לתשלום

214.45 ₪	<b>תשלום קבוע</b>	
662.70 ₪	<b>תשלום עבור גודל חיבור בKVA (3x4000)</b>	
81,748.62 ₪	<b>סה"כ לתשלום</b>	<b>לא כולל מע"מ</b>

התפלגות חיוב בש"ח לפי תע"ז

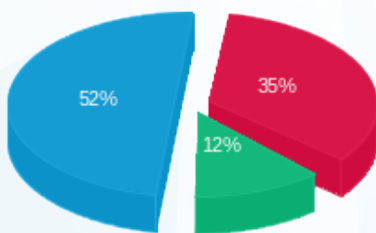

- פסגה (28,631.89 ₪) - 52%
- גבע (10,094.50 ₪) - 12%
- שפל (42,145.07 ₪) - 35%

הסטוריית צריכה בקוט"ש

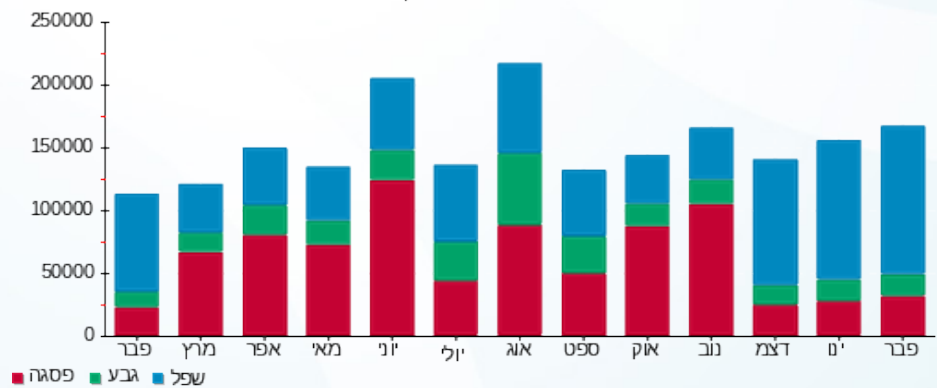

13/03/22 תאריך הפקה:  
 28/02/22 תאריך קריאה נוכחית:  
 01/02/22 תאריך קריאה קודמת:

שם דייר: ראשי שנאי 2  
 שם אתר: עזריאלי חולון 2

**לקוח/ה נכבד/ה, אנו מתכבדים להגיש את חישוב צריכת החשמל לתקופה 01/02/22 - 28/02/22:**

ראשי שנאי 2 - 1 - 17312765 (3x4000)

סוג תעריף	סוג צריכה	קריאה קודמת	קריאה נוכחית	סה"כ צריכה בקוט"ש	מחיר לקוט"ש בא"ג	סה"כ לתשלום
		01/02/22	28/02/22			
777	פסגה	467,330.50	479,369.00	12,038.50	95.84	11,537.70 ₪
778	גבע	174,376.50	182,187.00	7,810.50	57.97	4,527.75 ₪
779	שפל	620,023.00	665,197.50	45,174.50	35.63	16,095.67 ₪

סה"כ לדייר:

פסגה	גבע	שפל	סה"כ	שיא ביקוש
12,038.50	7,810.50	45,174.50	65,023.50	465.60
11,537.70 ₪	4,527.75 ₪	16,095.67 ₪	32,161.12 ₪	

סה"כ צריכה  
 סה"כ לתשלום

214.45 ₪	<b>תשלום קבוע</b>	
662.70 ₪	<b>תשלום עבור גודל חיבור בKVA (3x4000)</b>	
33,038.27 ₪	<b>סה"כ לתשלום</b>	<b>לא כולל מע"מ</b>

התפלגות חיוב בש"ח לפי תעו"ז

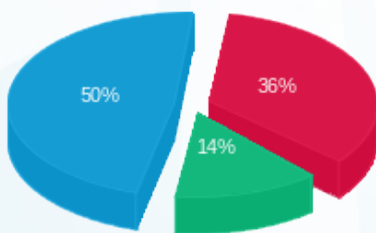

פסגה (11,537.70 ₪) 50%  
 גבע (4,527.75 ₪) 14%  
 שפל (16,095.67 ₪) 36%

הסטוריית צריכה בקוט"ש

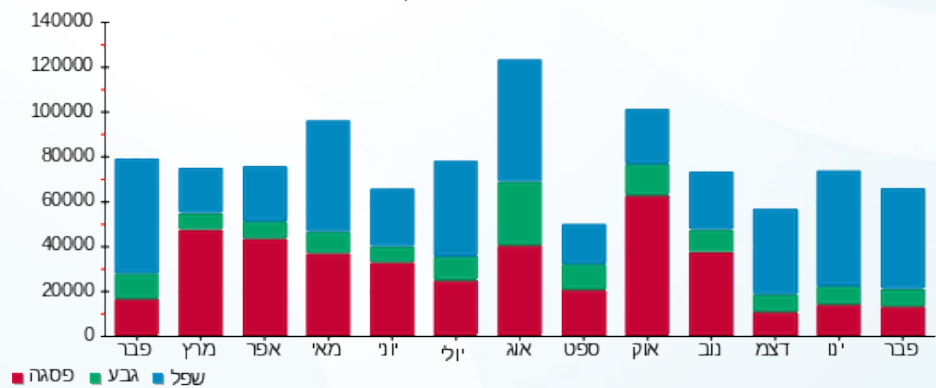



13/03/22

תאריך הפקה:

שם דייר: ראשי שנאי 3  
שם אתר: עזריאלי חולון 2

28/02/22

תאריך קריאה נוכחית:

01/02/22

תאריך קריאה קודמת:

לקוח/ה נכבד/ה, אנו מתכבדים להגיש את חישוב צריכת החשמל לתקופה 01/02/22 - 28/02/22:

ראשי שנאי 3 - 1 - 19051899 (3x4000)

סוג תעריף	סוג צריכה	קריאה קודמת	קריאה נוכחית	סה"כ צריכה בקוט"ש	מחיר לקוט"ש בא"ג	סה"כ לתשלום
		01/02/22	28/02/22			
777	פסגה	976,484.00	999,614.68	23,130.68	95.84	22,168.44 ₪
778	גבע	373,392.00	384,648.00	11,256.00	57.97	6,525.10 ₪
779	שפל	959,352.00	1,036,205.36	76,853.36	35.63	27,382.85 ₪

סה"כ לדייר:

פסגה	גבע	שפל	סה"כ	שיא ביקוש
23,130.68	11,256.00	76,853.36	111,240.04	399.80
22,168.44 ₪	6,525.10 ₪	27,382.85 ₪	56,076.40 ₪	

סה"כ צריכה

סה"כ לתשלום

214.45 ₪	תשלום קבוע	
662.70 ₪	תשלום עבור גודל חיבור בKVA (3x4000)	
56,953.55 ₪	סה"כ לתשלום	לא כולל מע"מ

התפלגות חיוב בש"ח לפי תעו"ז

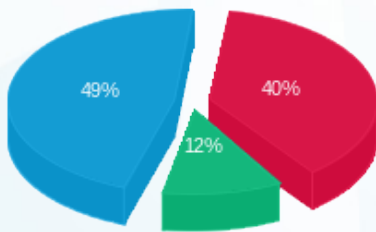

פסגה (22,168.44 ₪) 49%  
גבע (6,525.10 ₪) 12%  
שפל (27,382.85 ₪) 40%

הסטוריית צריכה בקוט"ש

