



16/03/22

תאריך הפקה:

שם דייר: גנים ושושנים מס 116

13/03/22

תאריך קריאה נוכחית:

שם אתר: תנופורט בית יהושע

14/02/22

תאריך קריאה קודמת:

לקוח/ה נכבד/ה, אנו מתכבדים להגיש את חישוב צריכת החשמל לתקופה 13/03/22 - 14/02/22:

גנים ושושנים - 3 - 14155759 (3x63)

| סוג תעריף                | סוג צריכה | קריאה קודמת | קריאה נוכחית | סה"כ צריכה בקוט"ש | מחיר לקוט"ש בא"ג | סה"כ לתשלום |
|--------------------------|-----------|-------------|--------------|-------------------|------------------|-------------|
| פרטי חשבון עבור תאריכים: |           |             |              |                   |                  |             |
| 777                      | פסגה      | 14/02/22    | 28/02/22     | 488.20            | 95.84            | 467.89 ₪    |
| 778                      | גבע       | 22,135.00   | 22,141.00    | 6.00              | 57.97            | 3.48 ₪      |
| 779                      | שפל       | 50,930.40   | 52,279.60    | 1,349.20          | 35.63            | 480.72 ₪    |
| פרטי חשבון עבור תאריכים: |           |             |              |                   |                  |             |
| 777                      | פסגה      | 01/03/22    | 13/03/22     | 1,258.40          | 46.64            | 586.92 ₪    |
| 778                      | גבע       | 22,141.00   | 22,372.40    | 231.40            | 38.61            | 89.34 ₪     |
| 779                      | שפל       | 52,279.60   | 52,533.80    | 254.20            | 31.90            | 81.09 ₪     |

סה"כ לדייר:

| פסגה       | גבע     | שפל      | סה"כ       | שיא ביקוש |
|------------|---------|----------|------------|-----------|
| 1,746.60   | 237.40  | 1,603.40 | 3,587.40   | 39.34     |
| ₪ 1,054.81 | ₪ 92.82 | ₪ 561.81 | ₪ 1,709.44 |           |

סה"כ צריכה  
סה"כ לתשלום

|            |                                   |              |
|------------|-----------------------------------|--------------|
| 214.45 ₪   | תשלום קבוע                        | לא כולל מע"מ |
| 10.44 ₪    | תשלום עבור גודל חיבור בKVA (3x63) |              |
| 0.994      | מקדם הספק                         |              |
| 0.00 ₪     | תשלום עבור מקדם הספק              |              |
| 1,934.33 ₪ | סה"כ לתשלום                       |              |

התפלגות חיוב בש"ח לפי תעו"ז

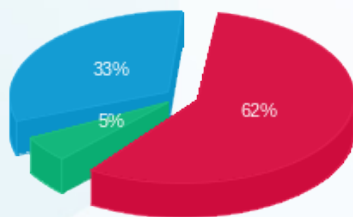

פסגה (1,054.81 ₪) 62%  
גבע (92.82 ₪) 5%  
שפל (561.81 ₪) 33%

הסטוריית צריכה בקוט"ש

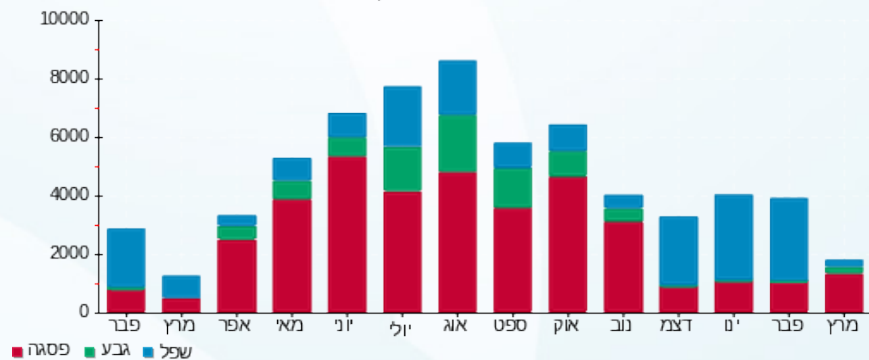



16/03/22 תאריך הפקה:  
 13/03/22 תאריך קריאה נוכחית:  
 14/02/22 תאריך קריאה קודמת:

שם דייר: הפרלמנט של עטר  
 שם אתר: תנופורט בית יהושע

לקוח/ה נכבד/ה, אנו מתכבדים להגיש את חישוב צריכת החשמל לתקופה 13/03/22 - 14/02/22:

הפרלמנט של עטר - 3 - 18040246(3x100)

| סוג תעריף                | סוג צריכה | קריאה קודמת | קריאה נוכחית | סה"כ צריכה בקוט"ש | מחיר לקוט"ש בא"ג | סה"כ לתשלום |
|--------------------------|-----------|-------------|--------------|-------------------|------------------|-------------|
| פרטי חשבון עבור תאריכים: |           |             |              |                   |                  |             |
| 777                      | פסגה      | 14/02/22    | 28/02/22     | 176.20            | 95.84            | 168.87 ₪    |
| 778                      | גבע       | 9,248.10    | 9,264.00     | 15.90             | 57.97            | 9.22 ₪      |
| 779                      | שפל       | 11,061.10   | 11,704.40    | 643.30            | 35.63            | 229.21 ₪    |
| פרטי חשבון עבור תאריכים: |           |             |              |                   |                  |             |
| 777                      | פסגה      | 01/03/22    | 13/03/22     | 573.00            | 46.64            | 267.25 ₪    |
| 778                      | גבע       | 9,264.00    | 9,373.10     | 109.10            | 38.61            | 42.12 ₪     |
| 779                      | שפל       | 11,704.40   | 11,777.40    | 73.00             | 31.90            | 23.29 ₪     |

סה"כ לדייר:

| פסגה     | גבע     | שפל      | סה"כ     | שיא ביקוש |
|----------|---------|----------|----------|-----------|
| 749.20   | 125.00  | 716.30   | 1,590.50 | 43.60     |
| ₪ 436.12 | ₪ 51.34 | ₪ 252.49 | ₪ 739.95 |           |

סה"כ צריכה  
 סה"כ לתשלום

|          |                                    |              |
|----------|------------------------------------|--------------|
| 214.45 ₪ | תשלום קבוע                         | לא כולל מע"מ |
| 16.57 ₪  | תשלום עבור גודל חיבור בKVA (3x100) |              |
| 0.928    | מקדם הספק                          |              |
| 0.00 ₪   | תשלום עבור מקדם הספק               |              |
| 970.97 ₪ | סה"כ לתשלום                        |              |

התפלגות חיוב בש"ח לפי תע"ז

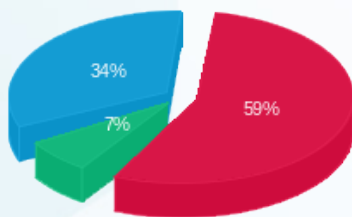

פסגה (₪ 436.12)  
 גבע (₪ 51.34)  
 שפל (₪ 252.49)

הסטוריית צריכה בקוט"ש

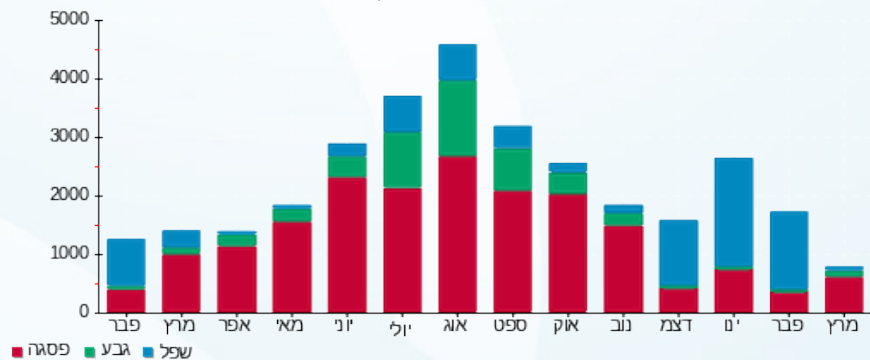

16/03/22 תאריך הפקה:  
 13/03/22 תאריך קריאה נוכחית:  
 14/02/22 תאריך קריאה קודמת:

שם דייר: טולמנס חוזה מס 91  
 שם אתר: תנופורט בית יהושע

לקוח/ה נכבד/ה, אנו מתכבדים להגיש את חישוב צריכת החשמל לתקופה 13/03/22 - 14/02/22:

טולמנס - 1 - 14155759 (3x160)

| סוג תעריף                | סוג צריכה | קריאה קודמת | קריאה נוכחית | סה"כ צריכה בקוט"ש | מחיר לקוט"ש בא"ג | סה"כ לתשלום |
|--------------------------|-----------|-------------|--------------|-------------------|------------------|-------------|
| פרטי חשבון עבור תאריכים: |           |             |              |                   |                  |             |
|                          |           | 14/02/22    | 28/02/22     |                   |                  |             |
| 777                      | פסגה      | 450,528.40  | 453,204.40   | 2,676.00          | 95.84            | 2,564.68 ₪  |
| 778                      | גבע       | 132,208.00  | 133,592.00   | 1,384.00          | 57.97            | 802.30 ₪    |
| 779                      | שפל       | 335,169.20  | 344,606.40   | 9,437.20          | 35.63            | 3,362.47 ₪  |
| פרטי חשבון עבור תאריכים: |           |             |              |                   |                  |             |
|                          |           | 01/03/22    | 13/03/22     |                   |                  |             |
| 777                      | פסגה      | 453,204.40  | 461,844.80   | 8,640.40          | 46.64            | 4,029.88 ₪  |
| 778                      | גבע       | 133,592.00  | 134,742.80   | 1,150.80          | 38.61            | 444.32 ₪    |
| 779                      | שפל       | 344,606.40  | 345,930.40   | 1,324.00          | 31.90            | 422.36 ₪    |

סה"כ לדייר:

| שיא ביקוש | סה"כ        | שפל        | גבע        | פסגה       | סה"כ צריכה  |
|-----------|-------------|------------|------------|------------|-------------|
| 219.37    | 24,612.40   | 10,761.20  | 2,534.80   | 11,316.40  | סה"כ לתשלום |
|           | 11,626.02 ₪ | 3,784.83 ₪ | 1,246.63 ₪ | 6,594.56 ₪ |             |

|             |                                     |              |
|-------------|-------------------------------------|--------------|
| 214.45 ₪    | תשלום קבוע                          | לא כולל מע"מ |
| 26.51 ₪     | תשלום עבור גודל חיבור ב KVA (3x160) |              |
| 0.930       | מקדם הספק                           |              |
| 0.00 ₪      | תשלום עבור מקדם הספק                |              |
| 11,866.98 ₪ | סה"כ לתשלום                         |              |

התפלגות חיוב בש"ח לפי תעו"ר

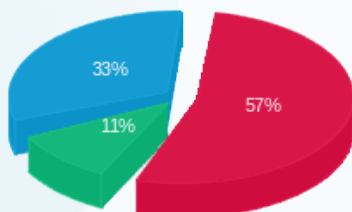

פסגה (6,594.56 ₪) 11%  
 גבע (1,246.63 ₪) 33%  
 שפל (3,784.83 ₪) 57%

הסטוריית צריכה בקוט"ש

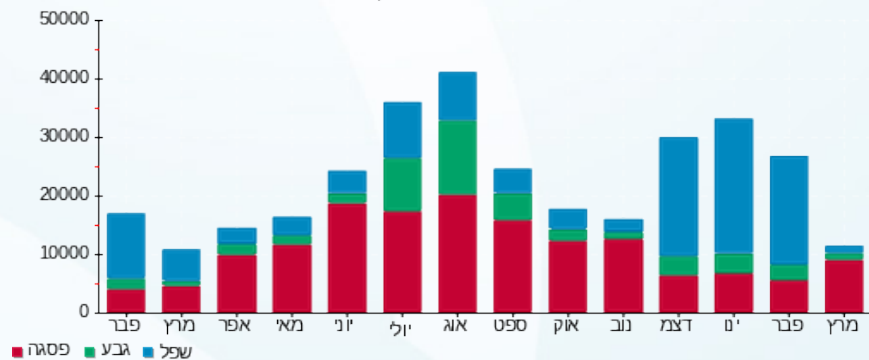

16/03/22 תאריך הפקה:  
 13/03/22 תאריך קריאה נוכחית:  
 14/02/22 תאריך קריאה קודמת:

שם דייר: טן - תחנת דלק חוזה מס 48  
 שם אתר: תנופורט בית יהושע

לקוח/ה נכבד/ה, אנו מתכבדים להגיש את חישוב צריכת החשמל לתקופה 13/03/22 - 14/02/22:

טן תחנת דלק - 4 - 14155759 (3x125)

| סוג תעריף                | סוג צריכה | קריאה קודמת | קריאה נוכחית | סה"כ צריכה בקוט"ש | מחיר לקוט"ש בא"ג | סה"כ לתשלום |
|--------------------------|-----------|-------------|--------------|-------------------|------------------|-------------|
| פרטי חשבון עבור תאריכים: |           |             |              |                   |                  |             |
| 777                      | פסגה      | 14/02/22    | 28/02/22     | 606.00            | 95.84            | 580.79 ₪    |
| 778                      | גבע       | 43,035.60   | 43,263.20    | 227.60            | 57.97            | 131.94 ₪    |
| 779                      | שפל       | 132,745.20  | 134,422.80   | 1,677.60          | 35.63            | 597.73 ₪    |
| פרטי חשבון עבור תאריכים: |           |             |              |                   |                  |             |
| 777                      | פסגה      | 77,979.60   | 78,843.80    | 864.20            | 46.64            | 403.06 ₪    |
| 778                      | גבע       | 43,263.20   | 43,647.80    | 384.60            | 38.61            | 148.49 ₪    |
| 779                      | שפל       | 134,422.80  | 135,403.20   | 980.40            | 31.90            | 312.75 ₪    |

סה"כ לדייר:

| פסגה     | גבע      | שפל      | סה"כ       | שיא ביקוש |
|----------|----------|----------|------------|-----------|
| 1,470.20 | 612.20   | 2,658.00 | 4,740.40   | 25.05     |
| ₪ 983.85 | ₪ 280.43 | ₪ 910.48 | ₪ 2,174.76 |           |

סה"כ צריכה  
סה"כ לתשלום

|            |   |                     |
|------------|---|---------------------|
| 214.45 ₪   | <b>תשלום קבוע</b>                         |                     |
| 20.71 ₪    | <b>תשלום עבור גודל חיבור בKVA (3x125)</b> |                     |
| 0.957      | <b>מקדם הספק</b>                          |                     |
| 0.00 ₪     | <b>תשלום עבור מקדם הספק</b>               |                     |
| 2,409.92 ₪ | <b>סה"כ לתשלום</b>                        | <b>לא כולל מע"מ</b> |

התפלגות חיוב בש"ח לפי תע"ר

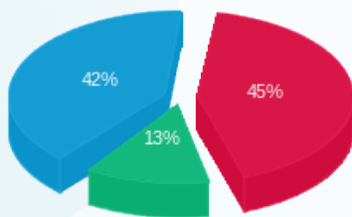

פסגה (₪ 983.85)  
 גבע (₪ 280.43)  
 שפל (₪ 910.48)

הסטוריית צריכה בקוט"ש

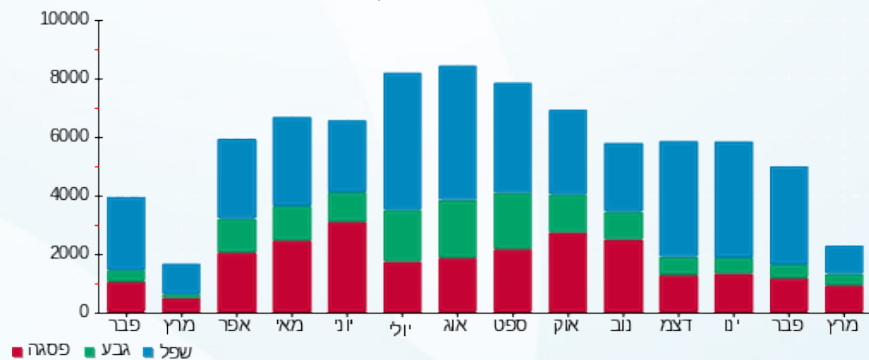

16/03/22 תאריך הפקה:  
 13/03/22 תאריך קריאה נוכחית:  
 14/02/22 תאריך קריאה קודמת:

שם דייר: ירקן  
 שם אתר: תנופורט בית יהושע

לקוח/ה נכבד/ה, אנו מתכבדים להגיש את חישוב צריכת החשמל לתקופה 13/03/22 - 14/02/22:

לוח ראשי בייסיק - 2 - (3x125)19093233

| סוג תעריף                | סוג צריכה | קריאה קודמת | קריאה נוכחית | סה"כ צריכה בקוט"ש | מחיר לקוט"ש בא"ג | סה"כ לתשלום |
|--------------------------|-----------|-------------|--------------|-------------------|------------------|-------------|
| פרטי חשבון עבור תאריכים: |           |             |              |                   |                  |             |
| 777                      | פסגה      | 14/02/22    | 28/02/22     | 696.90            | 95.84            | 667.91 ₪    |
| 778                      | גבע       | 48,708.50   | 48,967.00    | 258.50            | 57.97            | 149.85 ₪    |
| 779                      | שפל       | 92,463.80   | 95,141.00    | 2,677.20          | 35.63            | 953.89 ₪    |
| פרטי חשבון עבור תאריכים: |           |             |              |                   |                  |             |
| 777                      | פסגה      | 01/03/22    | 13/03/22     | 1,523.00          | 46.64            | 710.33 ₪    |
| 778                      | גבע       | 48,967.00   | 49,451.90    | 484.90            | 38.61            | 187.22 ₪    |
| 779                      | שפל       | 95,141.00   | 96,403.70    | 1,262.70          | 31.90            | 402.80 ₪    |

סה"כ לדייר:

| שיא ביקוש | סה"כ       | שפל        | גבע      | פסגה       |
|-----------|------------|------------|----------|------------|
| 46.42     | 6,903.20   | 3,939.90   | 743.40   | 2,219.90   |
|           | ₪ 3,072.00 | ₪ 1,356.69 | ₪ 337.07 | ₪ 1,378.24 |

סה"כ צריכה  
 סה"כ לתשלום

|            |  |                     |
|------------|--|---------------------|
| 214.45 ₪   | <b>תשלום קבוע</b>                          |                     |
| 20.71 ₪    | <b>תשלום עבור גודל חיבור ב-KVA (3x125)</b> |                     |
| 0.824      | <b>מקדם הספק</b>                           |                     |
| 295.20 ₪   | <b>תשלום עבור מקדם הספק</b>                |                     |
| 3,602.36 ₪ | <b>סה"כ לתשלום</b>                         | <b>לא כולל מע"מ</b> |

התפלגות חיוב בש"ח לפי תע"ר

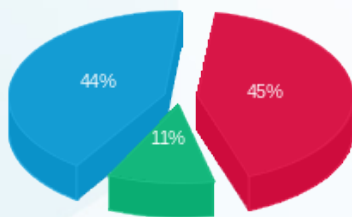

■ פסגה (₪ 1,378.24)  
 ■ גבע (₪ 337.07)  
 ■ שפל (₪ 1,356.69)

הסטוריית צריכה בקוט"ש

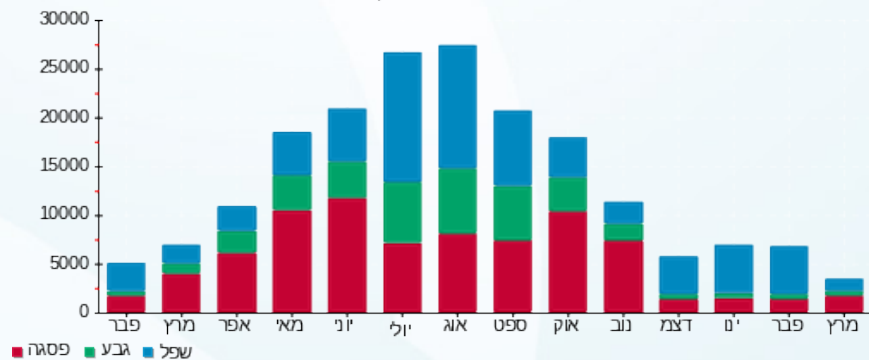

16/03/22 תאריך הפקה:  
 13/03/22 תאריך קריאה נוכחית:  
 14/02/22 תאריך קריאה קודמת:

שם דייר: לוח ראשי בייסיק  
 שם אתר: תנופורט בית יהושע

לקוח/ה נכבד/ה, אנו מתכבדים להגיש את חישוב צריכת החשמל לתקופה 14/02/22 - 13/03/22:

לוח ראשי בייסיק - 1 - 19093233(3x100)

| סוג תעריף                | סוג צריכה | קריאה קודמת | קריאה נוכחית | סה"כ צריכה בקוט"ש | מחיר לקוט"ש בא"ג | סה"כ לתשלום |
|--------------------------|-----------|-------------|--------------|-------------------|------------------|-------------|
| פרטי חשבון עבור תאריכים: |           |             |              |                   |                  |             |
| 777                      | פסגה      | 14/02/22    | 28/02/22     | 325.40            | 95.84            | 311.86 ₪    |
| 778                      | גבע       | 7,978.30    | 8,002.80     | 24.50             | 57.97            | 14.20 ₪     |
| 779                      | שפל       | 16,290.70   | 17,486.10    | 1,195.40          | 35.63            | 425.92 ₪    |
| פרטי חשבון עבור תאריכים: |           |             |              |                   |                  |             |
| 777                      | פסגה      | 01/03/22    | 13/03/22     | 904.90            | 46.64            | 422.05 ₪    |
| 778                      | גבע       | 8,002.80    | 8,142.30     | 139.50            | 38.61            | 53.86 ₪     |
| 779                      | שפל       | 17,486.10   | 17,572.50    | 86.40             | 31.90            | 27.56 ₪     |

סה"כ לדייר:

| פסגה     | גבע     | שפל      | סה"כ       | שיא ביקוש |
|----------|---------|----------|------------|-----------|
| 1,230.30 | 164.00  | 1,281.80 | 2,676.10   | 47.57     |
| ₪ 733.91 | ₪ 68.06 | ₪ 453.48 | ₪ 1,255.45 |           |

סה"כ צריכה  
 סה"כ לתשלום

|            |                                    |              |
|------------|------------------------------------|--------------|
| 214.45 ₪   | תשלום קבוע                         | לא כולל מע"מ |
| 16.57 ₪    | תשלום עבור גודל חיבור בKVA (3x100) |              |
| 0.917      | מקדם הספק                          |              |
| 3.56 ₪     | תשלום עבור מקדם הספק               |              |
| 1,490.04 ₪ | סה"כ לתשלום                        |              |

התפלגות חיוב בש"ח לפי תע"ז

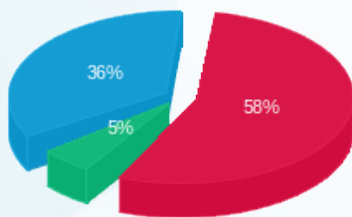

פסגה (₪ 733.91) 58%  
 גבע (₪ 68.06) 5%  
 שפל (₪ 453.48) 36%

הסטוריית צריכה בקוט"ש

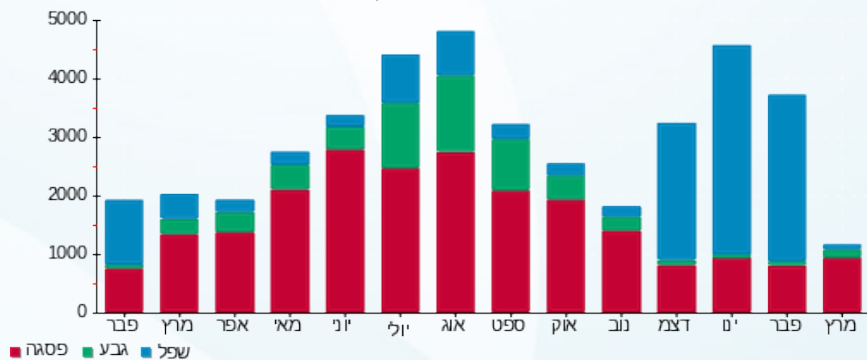



16/03/22 תאריך הפקה:  
 13/03/22 תאריך קריאה נוכחית:  
 14/02/22 תאריך קריאה קודמת:

שם דייר: מוסקט-עיצוב וריהוט  
 שם אתר: תנופורט בית יהושע

לקוח/ה נכבד/ה, אנו מתכבדים להגיש את חישוב צריכת החשמל לתקופה 14/02/22 - 13/03/22:

למוסקט-עיצוב וריהוט - 1 - 18040246 (3x125)

| סוג תעריף                | סוג צריכה | קריאה קודמת | קריאה נוכחית | סה"כ צריכה בקוט"ש | מחיר לקוט"ש בא"ג | סה"כ לתשלום |
|--------------------------|-----------|-------------|--------------|-------------------|------------------|-------------|
| פרטי חשבון עבור תאריכים: |           |             |              |                   |                  |             |
| 777                      | פסגה      | 14/02/22    | 28/02/22     | 562.40            | 95.84            | 539.00 ₪    |
| 778                      | גבע       | 19,834.60   | 19,963.60    | 129.00            | 57.97            | 74.78 ₪     |
| 779                      | שפל       | 49,198.80   | 50,769.60    | 1,570.80          | 35.63            | 559.68 ₪    |
| פרטי חשבון עבור תאריכים: |           |             |              |                   |                  |             |
| 777                      | פסגה      | 01/03/22    | 13/03/22     | 1,273.90          | 46.64            | 594.15 ₪    |
| 778                      | גבע       | 19,963.60   | 20,351.10    | 387.50            | 38.61            | 149.61 ₪    |
| 779                      | שפל       | 50,769.60   | 51,213.40    | 443.80            | 31.90            | 141.57 ₪    |

סה"כ לדייר:

| שיא ביקוש | סה"כ       | שפל      | גבע      | פסגה       |
|-----------|------------|----------|----------|------------|
| 26.17     | 4,367.40   | 2,014.60 | 516.50   | 1,836.30   |
|           | 2,058.79 ₪ | 701.25 ₪ | 224.40 ₪ | 1,133.15 ₪ |

סה"כ צריכה  
 סה"כ לתשלום

|            |                                    |              |
|------------|------------------------------------|--------------|
| 214.45 ₪   | תשלום קבוע                         |              |
| 20.71 ₪    | תשלום עבור גודל חיבור בKVA (3x125) |              |
| 0.981      | מקדם הספק                          |              |
| 0.00 ₪     | תשלום עבור מקדם הספק               |              |
| 2,293.95 ₪ | סה"כ לתשלום                        | לא כולל מע"מ |

התפלגות חיוב בש"ח לפי תעו"ז

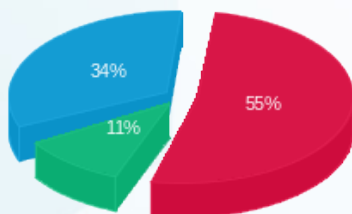

■ פסגה (1,133.15 ₪)  
 ■ גבע (224.40 ₪)  
 ■ שפל (701.25 ₪)

הסטוריית צריכה בקוט"ש

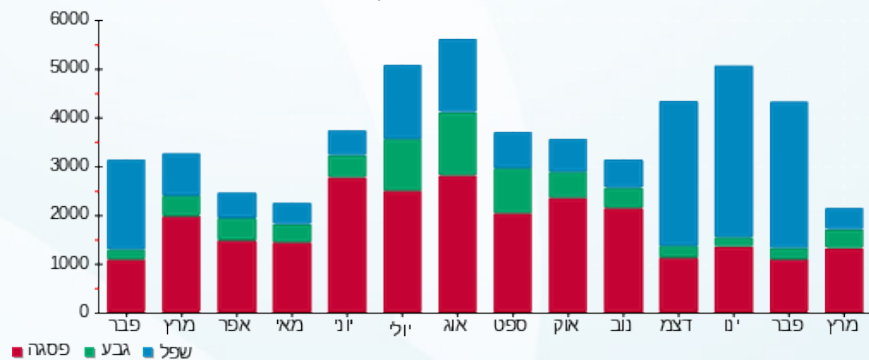



16/03/22 תאריך הפקה:  
 13/03/22 תאריך קריאה נוכחית:  
 14/02/22 תאריך קריאה קודמת:

שם דייר: מחסן 2 טולמנס  
 שם אתר: תנופורט בית יהושע

לקוח/ה נכבד/ה, אנו מתכבדים להגיש את חישוב צריכת החשמל לתקופה 13/03/22 - 14/02/22:

מחסן 2 טולמנס - 4 - 19093233 (3x100)

| סוג תעריף                | סוג צריכה | קריאה קודמת | קריאה נוכחית | סה"כ צריכה בקוט"ש | מחיר לקוט"ש בא"ג | סה"כ לתשלום |
|--------------------------|-----------|-------------|--------------|-------------------|------------------|-------------|
| פרטי חשבון עבור תאריכים: |           |             |              |                   |                  |             |
| 777                      | פסגה      | 14/02/22    | 28/02/22     | 303.20            | 95.84            | 290.59 ₪    |
| 778                      | גבע       | 4,495.50    | 4,666.10     | 170.60            | 57.97            | 98.90 ₪     |
| 779                      | שפל       | 10,456.00   | 11,665.60    | 1,209.60          | 35.63            | 430.98 ₪    |
| פרטי חשבון עבור תאריכים: |           |             |              |                   |                  |             |
| 777                      | פסגה      | 01/03/22    | 13/03/22     | 1,041.40          | 46.64            | 485.71 ₪    |
| 778                      | גבע       | 4,666.10    | 4,742.40     | 76.30             | 38.61            | 29.46 ₪     |
| 779                      | שפל       | 11,665.60   | 11,839.90    | 174.30            | 31.90            | 55.60 ₪     |

סה"כ לדייר:

| שיא ביקוש | סה"כ       | שפל      | גבע      | פסגה     | סה"כ צריכה  |
|-----------|------------|----------|----------|----------|-------------|
| 31.82     | 2,975.40   | 1,383.90 | 246.90   | 1,344.60 | סה"כ לתשלום |
|           | 1,391.23 ₪ | 486.58 ₪ | 128.36 ₪ | 776.30 ₪ |             |

|            |                                     |              |
|------------|-------------------------------------|--------------|
| 214.45 ₪   | תשלום קבוע                          | לא כולל מע"מ |
| 16.57 ₪    | תשלום עבור גודל חיבור ב KVA (3x100) |              |
| 0.988      | מקדם הספק                           |              |
| 0.00 ₪     | תשלום עבור מקדם הספק                |              |
| 1,622.25 ₪ | סה"כ לתשלום                         |              |

התפלגות חיוב בש"ח לפי תעו"ז

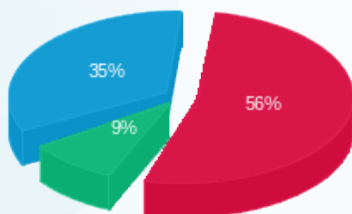

פסגה (776.30 ₪) 56%  
 גבע (128.36 ₪) 9%  
 שפל (486.58 ₪) 35%

הסטוריית צריכה בקוט"ש

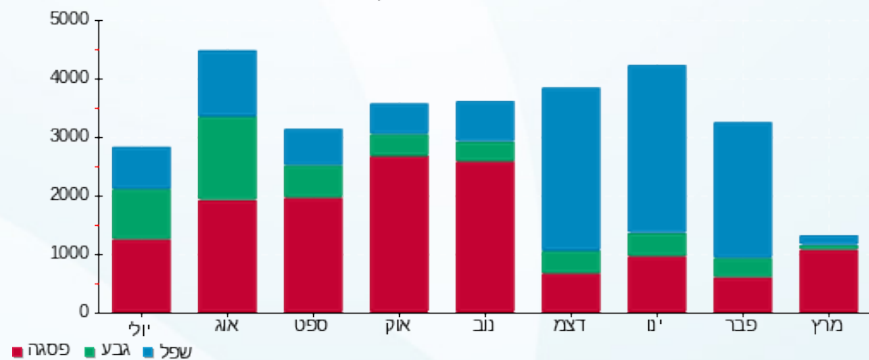

16/03/22 תאריך הפקה:  
 13/03/22 תאריך קריאה נוכחית:  
 14/02/22 תאריך קריאה קודמת:

שם דייר: מחסני טולמנס  
 שם אתר: תנופורט בית יהושע

לקוח/ה נכבד/ה, אנו מתכבדים להגיש את חישוב צריכת החשמל לתקופה 13/03/22 - 14/02/22:

מחסני טולמנס - 3 - 19093233 (3x125)

| סוג תעריף                | סוג צריכה | קריאה קודמת | קריאה נוכחית | סה"כ צריכה בקוט"ש | מחיר לקוט"ש בא"ג | סה"כ לתשלום |
|--------------------------|-----------|-------------|--------------|-------------------|------------------|-------------|
| פרטי חשבון עבור תאריכים: |           |             |              |                   |                  |             |
| 777                      | פסגה      | 14/02/22    | 28/02/22     | 506.20            | 95.84            | 485.14 ₪    |
| 778                      | גבע       | 18,152.00   | 18,532.30    | 380.30            | 57.97            | 220.46 ₪    |
| 779                      | שפל       | 46,529.90   | 48,752.90    | 2,223.00          | 35.63            | 792.05 ₪    |
| פרטי חשבון עבור תאריכים: |           |             |              |                   |                  |             |
| 777                      | פסגה      | 65,269.60   | 67,248.50    | 1,978.90          | 46.64            | 922.96 ₪    |
| 778                      | גבע       | 18,532.30   | 18,817.50    | 285.20            | 38.61            | 110.12 ₪    |
| 779                      | שפל       | 48,752.90   | 49,306.30    | 553.40            | 31.90            | 176.53 ₪    |

סה"כ לדייר:

| פסגה       | גבע      | שפל      | סה"כ       | שיא ביקוש |
|------------|----------|----------|------------|-----------|
| 2,485.10   | 665.50   | 2,776.40 | 5,927.00   | 52.98     |
| ₪ 1,408.10 | ₪ 330.58 | ₪ 968.59 | ₪ 2,707.27 |           |

סה"כ צריכה  
 סה"כ לתשלום

|            |   |              |
|------------|---|--------------|
| 214.45 ₪   | תשלום קבוע<br>תשלום עבור גודל חיבור ב KVA (3x125) |              |
| 20.71 ₪    |   |              |
| 0.965      | מקדם הספק   |              |
| 0.00 ₪     | תשלום עבור מקדם הספק                              |              |
| 2,942.43 ₪ | סה"כ לתשלום                                       | לא כולל מע"מ |

התפלגות חיוב בש"ח לפי תע"ז

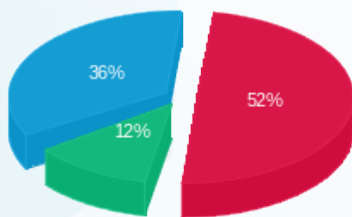

■ פסגה (₪ 1,408.10)  
 ■ גבע (₪ 330.58)  
 ■ שפל (₪ 968.59)

הסטוריית צריכה בקוט"ש

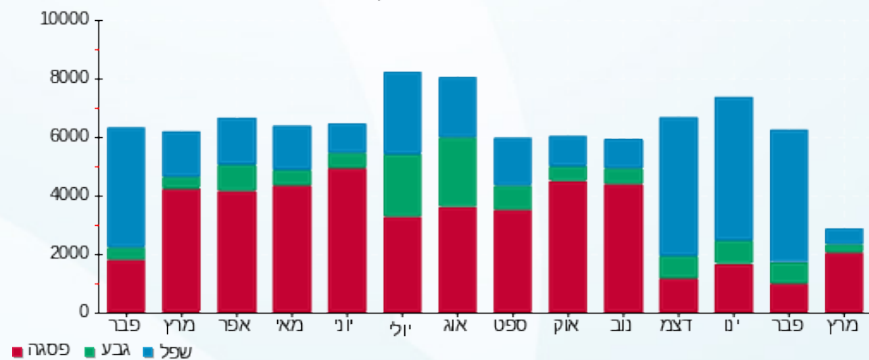



16/03/22 תאריך הפקה:  
 13/03/22 תאריך קריאה נוכחית:  
 14/02/22 תאריך קריאה קודמת:

שם דייר: משרד 5  
 שם אתר: תנופורט בית יהושע

לקוח/ה נכבד/ה, אנו מתכבדים להגיש את חישוב צריכת החשמל לתקופה 14/02/22 - 13/03/22:

משרד - 1 - 15091612 (3x25)

| סוג תעריף                | סוג צריכה | קריאה קודמת | קריאה נוכחית | סה"כ צריכה בקוט"ש | מחיר לקוט"ש בא"ג | סה"כ לתשלום |
|--------------------------|-----------|-------------|--------------|-------------------|------------------|-------------|
| פרטי חשבון עבור תאריכים: |           |             |              |                   |                  |             |
| 777                      | פסגה      | 14/02/22    | 28/02/22     | 0.55              | 95.84            | ל"מ 0.53    |
| 778                      | גבע       | 278.60      | 278.75       | 0.15              | 57.97            | ל"מ 0.09    |
| 779                      | שפל       | 216.90      | 221.40       | 4.50              | 35.63            | ל"מ 1.60    |
| פרטי חשבון עבור תאריכים: |           |             |              |                   |                  |             |
| 777                      | פסגה      | 01/03/22    | 13/03/22     | 6.80              | 46.64            | ל"מ 3.17    |
| 778                      | גבע       | 278.75      | 278.75       | 0.00              | 38.61            | ל"מ 0.00    |
| 779                      | שפל       | 221.40      | 221.40       | 0.00              | 31.90            | ל"מ 0.00    |

סה"כ לדייר:

| פסגה     | גבע      | שפל      | סה"כ     | שיא ביקוש |
|----------|----------|----------|----------|-----------|
| 7.35     | 0.15     | 4.50     | 12.00    | 3.74      |
| ל"מ 3.70 | ל"מ 0.09 | ל"מ 1.60 | ל"מ 5.39 |           |

סה"כ צריכה  
 סה"כ לתשלום

|        |                                   |              |
|--------|-----------------------------------|--------------|
| 214.45 | תשלום קבוע                        |              |
| 4.14   | תשלום עבור גודל חיבור בKVA (3x25) |              |
| 0.967  | מקדם הספק                         |              |
| 0.00   | תשלום עבור מקדם הספק              |              |
| 223.98 | סה"כ לתשלום                       | לא כולל מע"מ |

התפלגות חיוב בש"ח לפי תע"ז

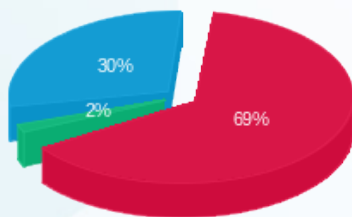

■ פסגה (3.70) ל"מ  
 ■ גבע (0.09) ל"מ  
 ■ שפל (1.60) ל"מ

הסטוריית צריכה בקוט"ש

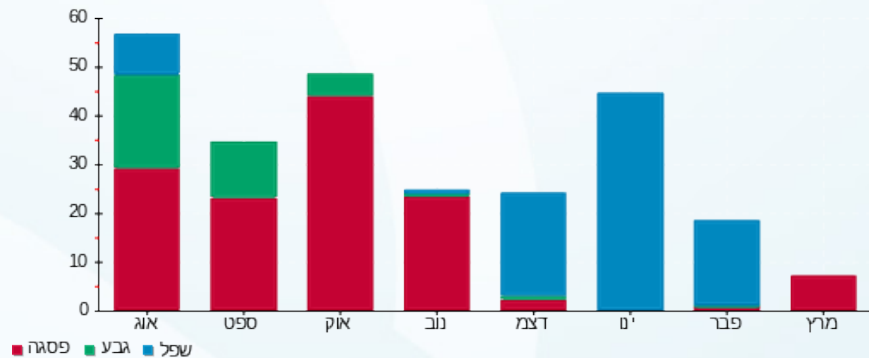

16/03/22 תאריך הפקה:  
 13/03/22 תאריך קריאה נוכחית:  
 14/02/22 תאריך קריאה קודמת:

שם דייר: פלוריס  
 שם אתר: תנופורט בית יהושע

**לקוח/ה נכבד/ה, אנו מתכבדים להגיש את חישוב צריכת החשמל לתקופה 13/03/22 - 14/02/22:**

פלוריס - 2 - 18040246(0x0)

| סוג תעריף                | סוג צריכה | קריאה קודמת | קריאה נוכחית | סה"כ צריכה בקוט"ש | מחיר לקוט"ש בא"ג | סה"כ לתשלום |
|--------------------------|-----------|-------------|--------------|-------------------|------------------|-------------|
| פרטי חשבון עבור תאריכים: |           |             |              |                   |                  |             |
|                          |           | 14/02/22    | 28/02/22     |                   |                  |             |
| 777                      | פסגה      | 157,176.50  | 158,973.80   | 1,797.30          | 95.84            | 1,722.53 ₪  |
| 778                      | גבע       | 44,603.40   | 44,700.30    | 96.90             | 57.97            | 56.17 ₪     |
| 779                      | שפל       | 114,248.70  | 119,523.90   | 5,275.20          | 35.63            | 1,879.55 ₪  |
| פרטי חשבון עבור תאריכים: |           |             |              |                   |                  |             |
|                          |           | 01/03/22    | 13/03/22     |                   |                  |             |
| 777                      | פסגה      | 158,973.80  | 162,924.90   | 3,951.10          | 46.64            | 1,842.79 ₪  |
| 778                      | גבע       | 44,700.30   | 45,390.90    | 690.60            | 38.61            | 266.64 ₪    |
| 779                      | שפל       | 119,523.90  | 120,604.00   | 1,080.10          | 31.90            | 344.55 ₪    |

סה"כ לדייר:

| שיא ביקוש | סה"כ       | שפל        | גבע      | פסגה       | סה"כ צריכה  |
|-----------|------------|------------|----------|------------|-------------|
| 67.19     | 12,891.20  | 6,355.30   | 787.50   | 5,748.40   | סה"כ לתשלום |
|           | 6,112.24 ₪ | 2,224.11 ₪ | 322.81 ₪ | 3,565.33 ₪ |             |

|            |   |                     |
|------------|---|---------------------|
| 214.45 ₪   | <b>תשלום קבוע</b>                       |                     |
| 0.00 ₪     | <b>תשלום עבור גודל חיבור בKVA (0x0)</b> |                     |
| 0.932      | <b>מקדם הספק</b>                        |                     |
| 0.00 ₪     | <b>תשלום עבור מקדם הספק</b>             |                     |
| 6,326.69 ₪ | <b>סה"כ לתשלום</b>                      | <b>לא כולל מע"מ</b> |

התפלגות חיוב בש"ח לפי תע"ז

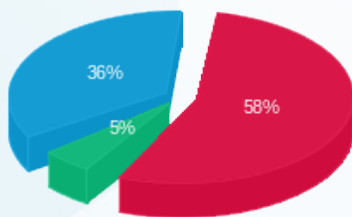

■ פסגה (3,565.33 ₪)  
 ■ גבע (322.81 ₪)  
 ■ שפל (2,224.11 ₪)

הסטוריית צריכה בקוט"ש

