

16/03/22 תאריך הפקה:
 14/03/22 תאריך קריאה נוכחית:
 15/02/22 תאריך קריאה קודמת:

שם דייר: דירה 01 - עדיאל
 שם אתר: צופית

לקוח/ה נכבד/ה, אנו מתכבדים להגיש את חישוב צריכת החשמל לתקופה 14/03/22 - 15/02/22:

דירה 01 - עדיאל - 1 - 16193834(0x0)

סוג תעריף	סוג צריכה	קריאה קודמת	קריאה נוכחית	סה"כ צריכה בקוט"ש	מחיר לקוט"ש בא"ג	סה"כ לתשלום
פרטי חשבון עבור תאריכים:						
777	פסגה	15/02/22	28/02/22	59.85	95.84	57.36 ₪
778	גבע	3,354.20	3,386.50	32.30	57.97	18.72 ₪
779	שפל	4,946.05	4,996.05	50.00	35.63	17.82 ₪
פרטי חשבון עבור תאריכים:						
777	פסגה	01/03/22	14/03/22	41.60	46.64	19.40 ₪
778	גבע	3,386.50	3,429.05	42.55	38.61	16.43 ₪
779	שפל	4,996.05	5,048.25	52.20	31.90	16.65 ₪

סה"כ לדייר:

פסגה	גבע	שפל	סה"כ	שיא ביקוש
101.45	74.85	102.20	278.50	10.11
₪ 76.76	₪ 35.15	₪ 34.47	₪ 146.38	

סה"כ צריכה
 סה"כ לתשלום

תשלום קבוע	תשלום עבור גודל חיבור בKVA (0x0)	סה"כ	מע"מ 17.00%	סה"כ לתשלום	כולל מע"מ
40.00 ₪	0.00 ₪	186.38 ₪	31.68 ₪	218.07 ₪	

התפלגות חיוב בש"ח לפי תע"ז

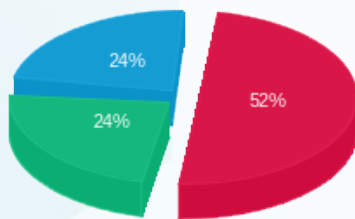

פסגה (76.76 ₪)
 גבע (35.15 ₪)
 שפל (34.47 ₪)

הסטוריית צריכה בקוט"ש

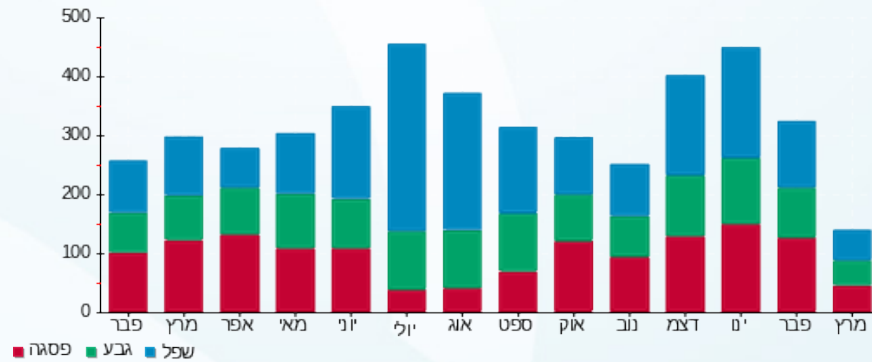



16/03/22 תאריך הפקה:
 14/03/22 תאריך קריאה נוכחית:
 15/02/22 תאריך קריאה קודמת:

שם דייר: דירה 02 - יגאל אבסרי
 שם אתר: צופית

לקוח/ה נכבד/ה, אנו מתכבדים להגיש את חישוב צריכת החשמל לתקופה 14/03/22 - 15/02/22:

דירה 02 - 7 - 16193834 (0x0)

סוג תעריף	סוג צריכה	קריאה קודמת	קריאה נוכחית	סה"כ צריכה בקוט"ש	מחיר לקוט"ש בא"ג	סה"כ לתשלום
פרטי חשבון עבור תאריכים:						
777	פסגה	15/02/22	28/02/22	20.95	95.84	20.08 ₪
778	גבע	2,217.75	2,230.15	12.40	57.97	7.19 ₪
779	שפל	3,263.50	3,282.90	19.40	35.63	6.91 ₪
פרטי חשבון עבור תאריכים:						
777	פסגה	01/03/22	14/03/22	23.25	46.64	10.84 ₪
778	גבע	2,230.15	2,247.80	17.65	38.61	6.81 ₪
779	שפל	3,282.90	3,293.95	11.05	31.90	3.52 ₪

סה"כ לדייר:

פסגה	גבע	שפל	סה"כ	שיא ביקוש
44.20	30.05	30.45	104.70	65.39
₪ 30.92	₪ 14.00	₪ 10.44	₪ 55.36	

סה"כ צריכה
 סה"כ לתשלום

תשלום קבוע	תשלום עבור גודל חיבור בKVA (0x0)	סה"כ	מע"מ 17.00%	סה"כ לתשלום	כולל מע"מ
40.00 ₪	0.00 ₪	95.36 ₪	16.21 ₪	111.57 ₪	

התפלגות חיוב בש"ח לפי תע"ז

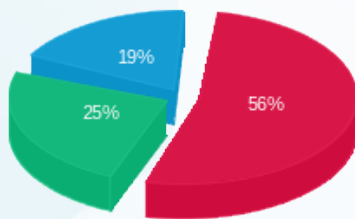

פסגה (30.92 ₪)
 גבע (14.00 ₪)
 שפל (10.44 ₪)

הסטוריית צריכה בקוט"ש

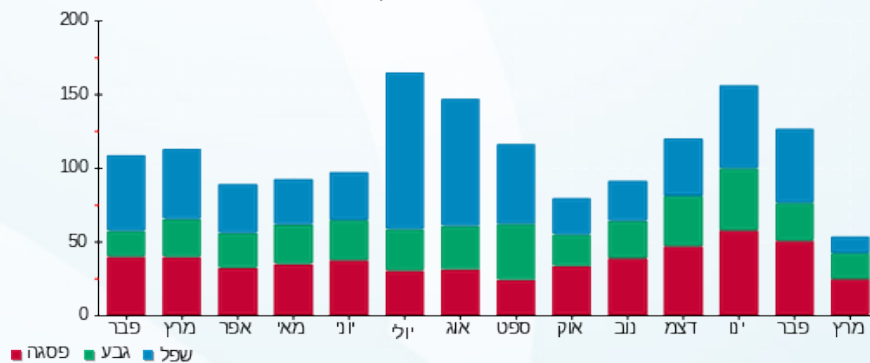



16/03/22

תאריך הפקדה:

שם דייר: דירה 03 - שלמה דגון

14/03/22

תאריך קריאה נוכחית:

שם אתר: צופית

15/02/22

תאריך קריאה קודמת:

לקוח/ה נכבד/ה, אנו מתכבדים להגיש את חישוב צריכת החשמל לתקופה 14/03/22 - 15/02/22:

דירה 03 - 3 - 16193834 (0x0)

סוג תעריף	סוג צריכה	קריאה קודמת	קריאה נוכחית	סה"כ צריכה בקוט"ש	מחיר לקוט"ש בא"ג	סה"כ לתשלום
פרטי חשבון עבור תאריכים:						
777	פסגה	15/02/22	28/02/22	94.10	95.84	90.19 ₪
778	גבע	4,607.85	4,655.00	47.15	57.97	27.33 ₪
779	שפל	8,866.80	8,909.75	42.95	35.63	15.30 ₪
פרטי חשבון עבור תאריכים:						
777	פסגה	01/03/22	14/03/22	73.45	46.64	34.26 ₪
778	גבע	4,655.00	4,697.30	42.30	38.61	16.33 ₪
779	שפל	8,909.75	8,967.10	57.35	31.90	18.29 ₪

סה"כ לדייר:

פסגה	גבע	שפל	סה"כ	שיא ביקוש
167.55	89.45	100.30	357.30	7.84
₪ 124.44	₪ 43.66	₪ 33.60	₪ 201.71	

סה"כ צריכה
סה"כ לתשלום

40.00 ₪	<p>תשלום קבוע</p> <p>תשלום עבור גודל חיבור בKVA (0x0)</p> <p>סה"כ</p> <p>מע"מ 17.00%</p>	<p>סה"כ לתשלום</p>
0.00 ₪		
241.71 ₪		
41.09 ₪		
282.80 ₪		<p>כולל מע"מ</p>

התפלגות חיוב בש"ח לפי תע"ז

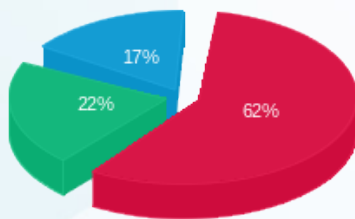

פסגה (₪ 124.44)
גבע (₪ 43.66)
שפל (₪ 33.60)

הסטוריית צריכה בקוט"ש

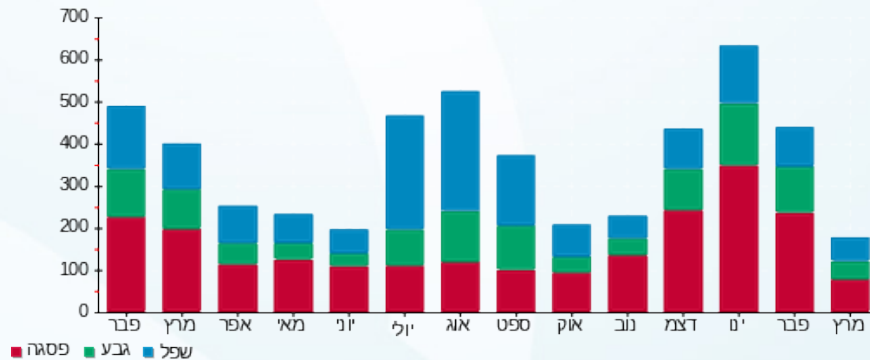

16/03/22 תאריך הפקה:
 14/03/22 תאריך קריאה נוכחית:
 15/02/22 תאריך קריאה קודמת:

שם דייר: דירה 04 - אריה קורן
 שם אתר: צופית

לקוח/ה נכבד/ה, אנו מתכבדים להגיש את חישוב צריכת החשמל לתקופה 14/03/22 - 15/02/22:

דירה 04 - 4 - 16193834 (0x0)

סוג תעריף	סוג צריכה	קריאה קודמת	קריאה נוכחית	סה"כ צריכה בקוט"ש	מחיר לקוט"ש בא"ג	סה"כ לתשלום
פרטי חשבון עבור תאריכים:						
777	פסגה	15/02/22	28/02/22	27.65	95.84	26.50 ₪
778	גבע	4,012.90	4,057.65	44.75	57.97	25.94 ₪
779	שפל	8,227.40	8,386.30	158.90	35.63	56.62 ₪
פרטי חשבון עבור תאריכים:						
777	פסגה	01/03/22	14/03/22	24.75	46.64	11.54 ₪
778	גבע	4,012.90	4,092.50	34.85	38.61	13.46 ₪
779	שפל	8,386.30	8,503.80	117.50	31.90	37.48 ₪

סה"כ לדייר:

פסגה	גבע	שפל	סה"כ	שיא ביקוש
52.40	79.60	276.40	408.40	8.92
₪ 38.04	₪ 39.40	₪ 94.10	₪ 171.54	

סה"כ צריכה
 סה"כ לתשלום

תשלום קבוע	תשלום עבור גודל חיבור בKVA (0x0)	סה"כ	מע"מ 17.00%	סה"כ לתשלום	כולל מע"מ
40.00 ₪	0.00 ₪	211.54 ₪	35.96 ₪	247.50 ₪	

התפלגות חיוב בש"ח לפי תע"ז

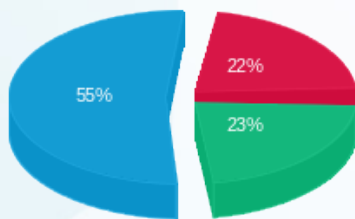

פסגה (38.04 ₪) ■
 גבע (39.40 ₪) ■
 שפל (94.10 ₪) ■

הסטוריית צריכה בקוט"ש

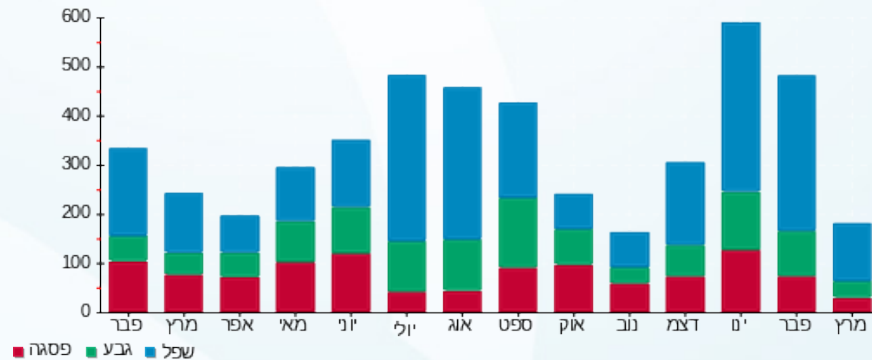



16/03/22

תאריך הפקה:

שם דייר: דירה 05 - אשכר רייטר

14/03/22

תאריך קריאה נוכחית:

שם אתר: צופית

15/02/22

תאריך קריאה קודמת:

לקוח/ה נכבד/ה, אנו מתכבדים להגיש את חישוב צריכת החשמל לתקופה 14/03/22 - 15/02/22:

דירה 05 - 5 - 16193834 (0x0)

סוג תעריף	סוג צריכה	קריאה קודמת	קריאה נוכחית	סה"כ צריכה בקוט"ש	מחיר לקוט"ש בא"ג	סה"כ לתשלום
פרטי חשבון עבור תאריכים:						
777	פסגה	15/02/22	28/02/22	96.15	95.84	92.15 ₪
778	גבע	4,813.45	4,873.30	59.85	57.97	34.70 ₪
779	שפל	9,503.30	9,574.85	71.55	35.63	25.49 ₪
פרטי חשבון עבור תאריכים:						
777	פסגה	01/03/22	14/03/22	69.00	46.64	32.18 ₪
778	גבע	4,873.30	4,944.95	71.65	38.61	27.66 ₪
779	שפל	9,574.85	9,644.80	69.95	31.90	22.31 ₪

סה"כ לדייר:

פסגה	גבע	שפל	סה"כ	שיא ביקוש
165.15	131.50	141.50	438.15	8.86
₪ 124.33	₪ 62.36	₪ 47.81	₪ 234.50	

סה"כ צריכה
סה"כ לתשלום

תשלום קבוע	תשלום עבור גודל חיבור בKVA (0x0)	סה"כ	מע"מ 17.00%	סה"כ לתשלום	כולל מע"מ
₪ 40.00	₪ 0.00	₪ 274.50	₪ 46.66	₪ 321.16	

התפלגות חיוב בש"ח לפי תע"ז

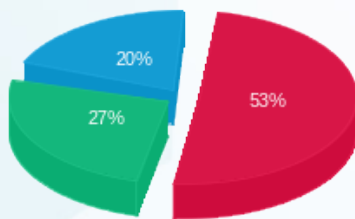

פסגה (₪ 124.33)
גבע (₪ 62.36)
שפל (₪ 47.81)

הסטוריית צריכה בקוט"ש

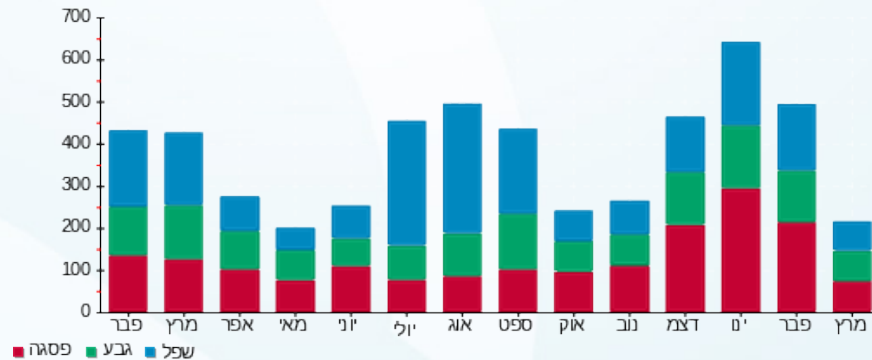



16/03/22

תאריך הפקה:

שם דייר: דירה 06 - שמואל מרכוס

14/03/22

תאריך קריאה נוכחית:

שם אתר: צופית

15/02/22

תאריך קריאה קודמת:

לקוח/ה נכבד/ה, אנו מתכבדים להגיש את חישוב צריכת החשמל לתקופה 14/03/22 - 15/02/22:

דירה 06 - 6 - 16193834(0x0)

סוג תעריף	סוג צריכה	קריאה קודמת	קריאה נוכחית	סה"כ צריכה בקוט"ש	מחיר לקוט"ש בא"ג	סה"כ לתשלום
פרטי חשבון עבור תאריכים:						
777	פסגה	15/02/22	28/02/22	83.95	95.84	80.46 ₪
778	גבע	3,530.85	3,611.95	81.10	57.97	47.01 ₪
779	שפל	5,754.65	5,840.45	85.80	35.63	30.57 ₪
פרטי חשבון עבור תאריכים:						
777	פסגה	01/03/22	14/03/22	67.50	46.64	31.48 ₪
778	גבע	3,611.95	3,704.90	92.95	38.61	35.89 ₪
779	שפל	5,840.45	5,942.35	101.90	31.90	32.51 ₪

סה"כ לדייר:

פסגה	גבע	שפל	סה"כ	שיא ביקוש
151.45	174.05	187.70	513.20	10.42
₪ 111.94	₪ 82.90	₪ 63.08	₪ 257.92	

סה"כ צריכה
סה"כ לתשלום

40.00 ₪	<p>תשלום קבוע</p> <p>תשלום עבור גודל חיבור בKVA (0x0)</p> <p>סה"כ</p> <p>מע"מ 17.00%</p> <p>סה"כ לתשלום</p>	<p>כולל מע"מ</p>
0.00 ₪		
297.92 ₪		
50.65 ₪		
348.56 ₪		

התפלגות חיוב בש"ח לפי תע"ז

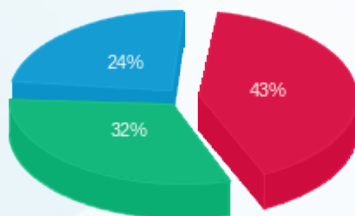

פסגה (₪ 111.94)
גבע (₪ 82.90)
שפל (₪ 63.08)

הסטוריית צריכה בקוט"ש

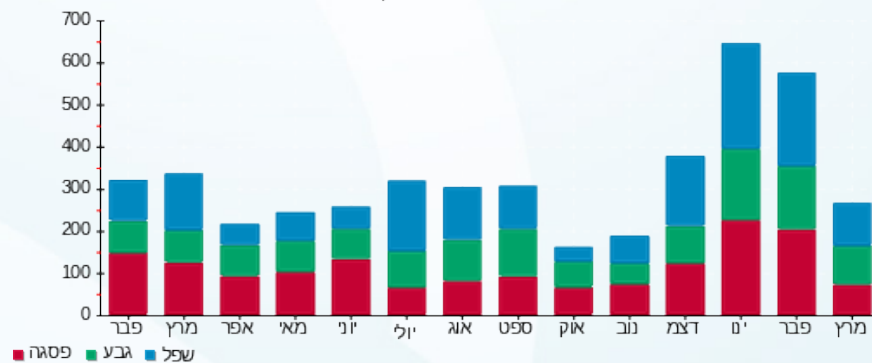



16/03/22

תאריך הפקדה:

שם דייר: דירה 07 - ארקדי

14/03/22

תאריך קריאה נוכחית:

שם אתר: צופית

15/02/22

תאריך קריאה קודמת:

לקוח/ה נכבד/ה, אנו מתכבדים להגיש את חישוב צריכת החשמל לתקופה 14/03/22 - 15/02/22:

דירה 07 - 11 - 16193834 (0x0)

סוג תעריף	סוג צריכה	קריאה קודמת	קריאה נוכחית	סה"כ צריכה בקוט"ש	מחיר לקוט"ש בא"ג	סה"כ לתשלום
פרטי חשבון עבור תאריכים:						
777	פסגה	15/02/22	28/02/22	28.85	95.84	27.65 ₪
778	גבע	1,501.05	1,510.75	9.70	57.97	5.62 ₪
779	שפל	3,019.65	3,038.75	19.10	35.63	6.81 ₪
פרטי חשבון עבור תאריכים:						
777	פסגה	3,060.90	3,086.70	25.80	46.64	12.03 ₪
778	גבע	1,510.75	1,523.90	13.15	38.61	5.08 ₪
779	שפל	3,038.75	3,055.70	16.95	31.90	5.41 ₪

סה"כ לדייר:

פסגה	גבע	שפל	סה"כ	שיא ביקוש
54.65	22.85	36.05	113.55	4.36
₪ 39.68	₪ 10.70	₪ 12.21	₪ 62.60	

סה"כ צריכה
סה"כ לתשלום

40.00 ₪	<p>תשלום קבוע</p> <p>תשלום עבור גודל חיבור בKVA (0x0)</p> <p>סה"כ</p> <p>מע"מ 17.00%</p>	<p>סה"כ לתשלום</p>
0.00 ₪		
102.60 ₪		
17.44 ₪		
120.04 ₪		

התפלגות חיוב בש"ח לפי תע"ז

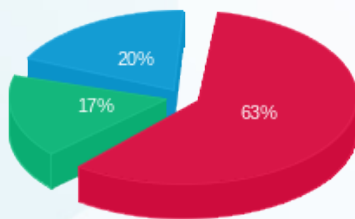

פסגה (39.68 ₪)
גבע (10.70 ₪)
שפל (12.21 ₪)

הסטוריית צריכה בקוט"ש

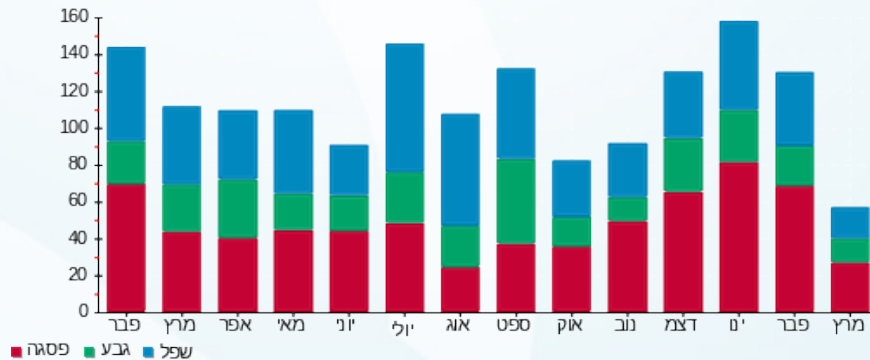

16/03/22 תאריך הפקה:
 14/03/22 תאריך קריאה נוכחית:
 15/02/22 תאריך קריאה קודמת:

שם דייר: דירה 08 - קרלוס
 שם אתר: צופית

לקוח/ה נכבד/ה, אנו מתכבדים להגיש את חישוב צריכת החשמל לתקופה 14/03/22 - 15/02/22:

דירה 08 - 8 - 16193834 (0x0)

סוג תעריף	סוג צריכה	קריאה קודמת	קריאה נוכחית	סה"כ צריכה בקוט"ש	מחיר לקוט"ש בא"ג	סה"כ לתשלום
פרטי חשבון עבור תאריכים:						
777	פסגה	15/02/22	28/02/22	30.80	95.84	29.52 ₪
778	גבע	2,190.70	2,210.90	20.20	57.97	11.71 ₪
779	שפל	4,168.30	4,197.40	29.10	35.63	10.37 ₪
פרטי חשבון עבור תאריכים:						
777	פסגה	01/03/22	14/03/22	23.30	46.64	10.87 ₪
778	גבע	2,210.90	2,228.30	17.40	38.61	6.72 ₪
779	שפל	4,197.40	4,228.45	31.05	31.90	9.90 ₪

סה"כ לדייר:

פסגה	גבע	שפל	סה"כ	שיא ביקוש
54.10	37.60	60.15	151.85	7.66
₪ 40.39	₪ 18.43	₪ 20.27	₪ 79.09	

סה"כ צריכה
 סה"כ לתשלום

תשלום קבוע	תשלום עבור גודל חיבור בKVA (0x0)	סה"כ	מע"מ 17.00%	סה"כ לתשלום	כולל מע"מ
40.00 ₪	0.00 ₪	119.09 ₪	20.24 ₪	139.33 ₪	

התפלגות חיוב בש"ח לפי תעו"ז

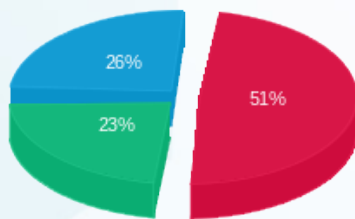

פסגה (40.39 ₪)
 גבע (18.43 ₪)
 שפל (20.27 ₪)

הסטוריית צריכה בקוט"ש

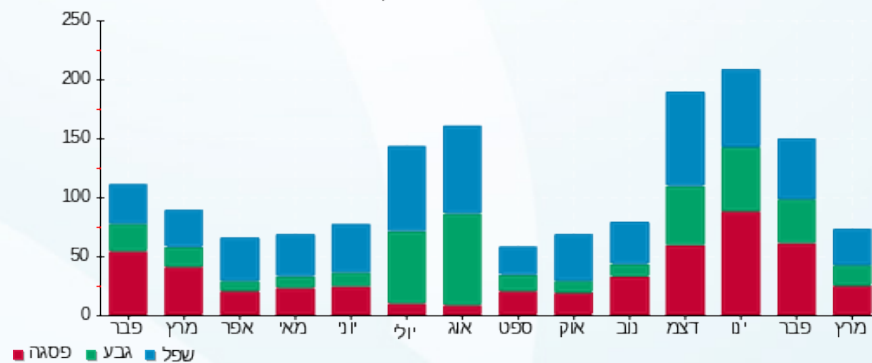

16/03/22 תאריך הפקדה:
 14/03/22 תאריך קריאה נוכחית:
 15/02/22 תאריך קריאה קודמת:

שם דייר: דירה 09 - ליאור רייטר
 שם אתר: צופית

לקוח/ה נכבד/ה, אנו מתכבדים להגיש את חישוב צריכת החשמל לתקופה 14/03/22 - 15/02/22:

דירה 09 - 9 - 16193834(0x0)

סוג תעריף	סוג צריכה	קריאה קודמת	קריאה נוכחית	סה"כ צריכה בקוט"ש	מחיר לקוט"ש בא"ג	סה"כ לתשלום
פרטי חשבון עבור תאריכים:						
777	פסגה	15/02/22	28/02/22	20.30	95.84	19.46 ₪
778	גבע	4,117.75	4,127.55	9.80	57.97	5.68 ₪
779	שפל	7,447.60	7,457.70	10.10	35.63	3.60 ₪
פרטי חשבון עבור תאריכים:						
777	פסגה	01/03/22	14/03/22	36.15	46.64	16.86 ₪
778	גבע	4,127.55	4,149.65	22.10	38.61	8.53 ₪
779	שפל	7,457.70	7,487.35	29.65	31.90	9.46 ₪

סה"כ לדייר:

פסגה	גבע	שפל	סה"כ	שיא ביקוש
56.45	31.90	39.75	128.10	10.82
₪ 36.32	₪ 14.21	₪ 13.06	₪ 63.59	

סה"כ צריכה
 סה"כ לתשלום

תשלום קבוע	תשלום עבור גודל חיבור בKVA (0x0)	סה"כ	מע"מ 17.00%	סה"כ לתשלום	כולל מע"מ
40.00 ₪	0.00 ₪	103.59 ₪	17.61 ₪	121.20 ₪	

התפלגות חיוב בש"ח לפי תע"ז

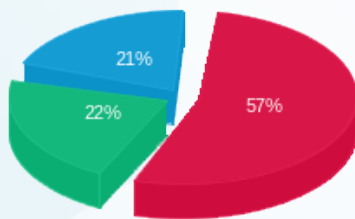

פסגה (36.32 ₪)
 גבע (14.21 ₪)
 שפל (13.06 ₪)

הסטוריית צריכה בקוט"ש

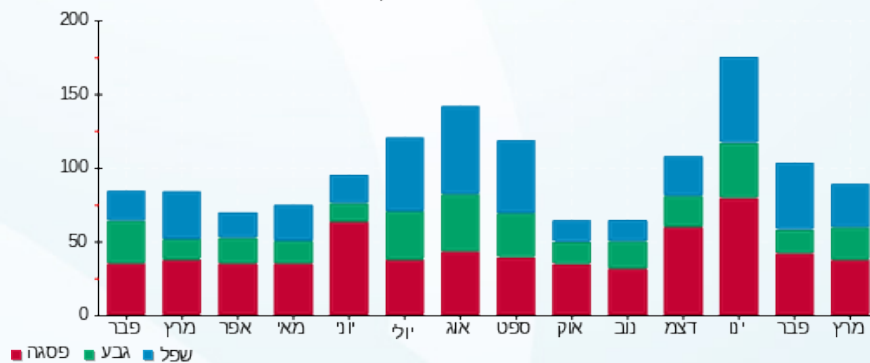



16/03/22

תאריך הפקדה:

שם דייר: דירה 10 - שלהבת ביטון

14/03/22

תאריך קריאה נוכחית:

שם אתר: צופית

15/02/22

תאריך קריאה קודמת:

לקוח/ה נכבד/ה, אנו מתכבדים להגיש את חישוב צריכת החשמל לתקופה 14/03/22 - 15/02/22:

דירה 10 - שלהבת ביטון - 12 - 16193834(0x0)

סוג תעריף	סוג צריכה	קריאה קודמת	קריאה נוכחית	סה"כ צריכה בקוט"ש	מחיר לקוט"ש בא"ג	סה"כ לתשלום
פרטי חשבון עבור תאריכים:						
777	פסגה	15/02/22	28/02/22	49.20	95.84	5,284.30
778	גבע	4,153.85	4,198.85	45.00	57.97	5,235.10
779	שפל	5,730.25	5,803.60	73.35	35.63	4,198.85
פרטי חשבון עבור תאריכים:						
777	פסגה	01/03/22	14/03/22	35.60	46.64	5,319.90
778	גבע	4,198.85	4,240.25	41.40	38.61	5,284.30
779	שפל	5,803.60	5,855.70	52.10	31.90	4,198.85

סה"כ לדייר:

פסגה	גבע	שפל	סה"כ	שיא ביקוש
84.80	86.40	125.45	296.65	8.64
₪ 63.76	₪ 42.07	₪ 42.75	₪ 148.58	

סה"כ צריכה
סה"כ לתשלום

₪ 40.00	<p>תשלום קבוע</p> <p>תשלום עבור גודל חיבור בKVA (0x0)</p> <p>סה"כ</p> <p>מע"מ 17.00%</p>	<p>סה"כ לתשלום</p>
₪ 0.00		
₪ 188.58		
₪ 32.06		
₪ 220.64	כולל מע"מ	

התפלגות חיוב בש"ח לפי תעו"ז

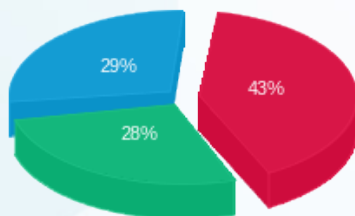

פסגה (₪ 63.76) 43%
גבע (₪ 42.07) 28%
שפל (₪ 42.75) 29%

הסטוריית צריכה בקוט"ש

