

20/03/22 תאריך הפקדה:
 28/02/22 תאריך קריאה נוכחית:
 01/02/22 תאריך קריאה קודמת:

שם דייר: בניין A - אופטימל - שלט
 שם אתר: מרכז עזריאלי חולון

לקוח/ה נכבד/ה, אנו מתכבדים להגיש את חישוב צריכת החשמל לתקופה 01/02/22 - 28/02/22:

בניין A שלט אופטימל - 8 - 13044110 (3x16)

סוג תעריף	סוג צריכה	קריאה קודמת	קריאה נוכחית	סה"כ צריכה בקוט"ש	מחיר לקוט"ש בא"ג	סה"כ לתשלום
פרטי חשבון עבור תאריכים:						
777	פסגה	01/02/22	28/02/22	9.45	95.84	9.06 ₪
778	גבע	941.75	946.35	4.60	57.97	2.67 ₪
779	שפל	2,959.55	2,993.15	33.60	35.63	11.97 ₪

סה"כ לדייר:

פסגה	גבע	שפל	סה"כ	שיא ביקוש
9.45	4.60	33.60	47.65	0.08
9.06 ₪	2.67 ₪	11.97 ₪	23.70 ₪	

סה"כ צריכה
 סה"כ לתשלום

0.00 ₪	תשלום קבוע	
2.65 ₪	תשלום עבור גודל חיבור בKVA (3x16)	
26.35 ₪	סה"כ לתשלום	לא כולל מע"מ

התפלגות חיוב בש"ח לפי תע"ז

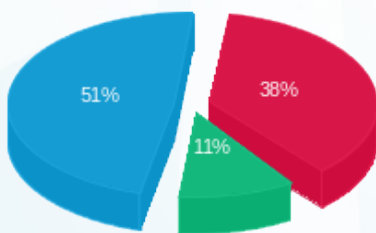

פסגה (9.06 ₪) - 51%
 גבע (2.67 ₪) - 11%
 שפל (11.97 ₪) - 38%

הסטוריית צריכה בקוט"ש

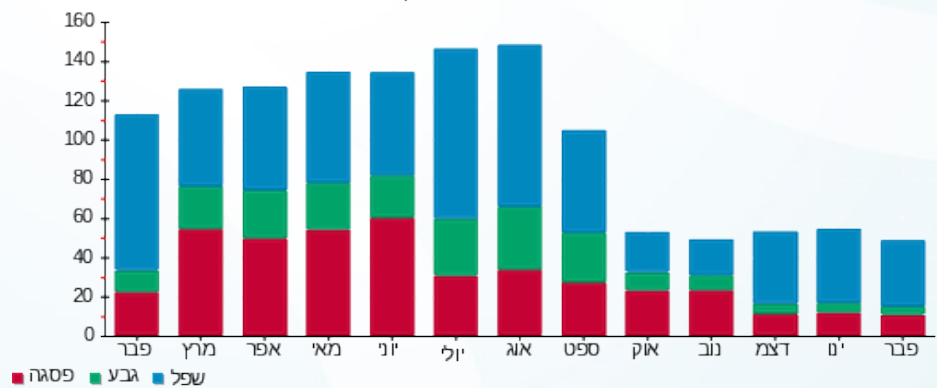



20/03/22

תאריך הפקה:

שם דייר: בניין A - אופטימל פלוס

28/02/22

תאריך קריאה נוכחית:

שם אתר: מרכז עזריאלי חולון

01/02/22

תאריך קריאה קודמת:

לקוח/ה נכבד/ה, אנו מתכבדים להגיש את חישוב צריכת החשמל לתקופה 01/02/22 - 28/02/22:

בניין A אופטימל פלוס - 7 - 13044100(3x630)

סוג תעריף	סוג צריכה	קריאה קודמת	קריאה נוכחית	סה"כ צריכה בקוט"ש	מחיר לקוט"ש בא"ג	סה"כ לתשלום
פרטי חשבון עבור תאריכים:						
777	פסגה	01/02/22	28/02/22	6,772.00	95.84	6,490.28 ₪
778	גבע	251,056.00	254,310.00	3,254.00	57.97	1,886.34 ₪
779	שפל	805,972.00	830,844.00	24,872.00	35.63	8,861.89 ₪

סה"כ לדיר:

פסגה	גבע	שפל	סה"כ	שיא ביקוש
6,772.00	3,254.00	24,872.00	34,898.00	72.94
6,490.28 ₪	1,886.34 ₪	8,861.89 ₪	17,238.52 ₪	

סה"כ צריכה

סה"כ לתשלום

214.45 ₪	תשלום קבוע	
104.38 ₪	תשלום עבור גודל חיבור בKVA (3x630)	
17,557.35 ₪	סה"כ לתשלום	לא כולל מע"מ

התפלגות חיוב בש"ח לפי תעו"ז

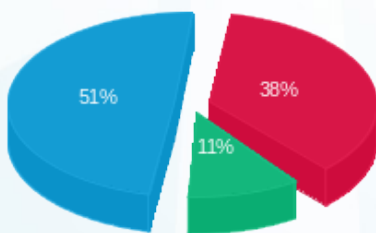

- פסגה (6,490.28 ₪)
- גבע (1,886.34 ₪)
- שפל (8,861.89 ₪)

הסטוריית צריכה בקוט"ש

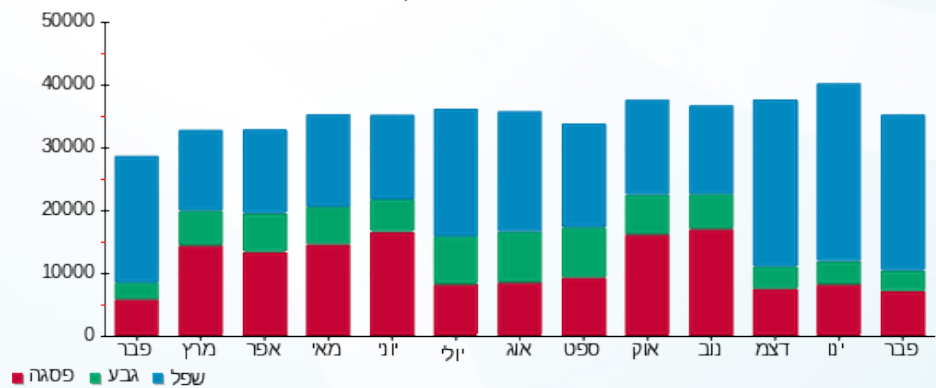

- פסגה
- גבע
- שפל



20/03/22 תאריך הפקה:
 28/02/22 תאריך קריאה נוכחית:
 01/02/22 תאריך קריאה קודמת:

שם דייר: בניין A - אורנג'
 שם אתר: מרכז עזריאלי חולון

לקוח/ה נכבד/ה, אנו מתכבדים להגיש את חישוב צריכת החשמל לתקופה 01/02/22 - 28/02/22:

בניין A אורנג' 16226535-1 / 1 - 16226535 (3x26.66666666666664)

סוג תעריף	סוג צריכה	קריאה קודמת	קריאה נוכחית	סה"כ צריכה בקוט"ש	מחיר לקוט"ש בא"ג	סה"כ לתשלום
פרטי חשבון עבור תאריכים:						
777	פסגה	01/02/22	28/02/22	320.93	95.84	307.58 ₪
778	גבע	15,469.10	15,625.23	156.13	57.97	90.51 ₪
779	שפל	48,871.63	50,062.20	1,190.57	35.63	424.20 ₪

סה"כ לדייר:

פסגה	גבע	שפל	סה"כ	שיא ביקוש
320.93	156.13	1,190.57	1,667.63	11.40
₪ 307.58	₪ 90.51	₪ 424.20	₪ 822.29	

סה"כ צריכה
 סה"כ לתשלום

214.45 ₪	תשלום קבוע	
13.25 ₪	תשלום עבור גודל חיבור בKVA (3x26.67)	
1,050.00 ₪	סה"כ לתשלום	לא כולל מע"מ

התפלגות חיוב בש"ח לפי תעו"ז

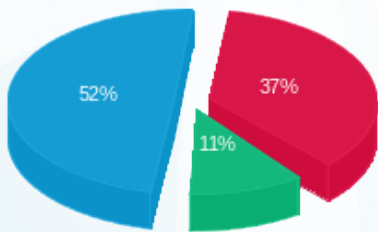

■ פסגה (₪ 307.58)
 ■ גבע (₪ 90.51)
 ■ שפל (₪ 424.20)

הסטוריית צריכה בקוט"ש

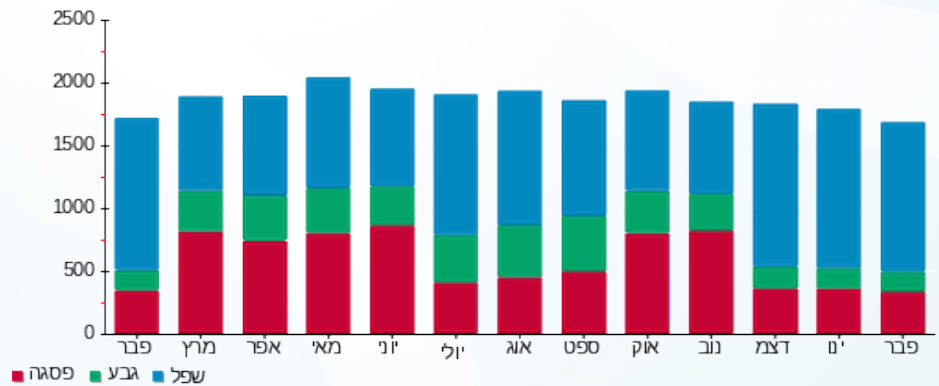

20/03/22 תאריך הפקדה:
 28/02/22 תאריך קריאה נוכחית:
 01/02/22 תאריך קריאה קודמת:

שם דייר: בניין A - בי.בי.בי מחסן
 שם אתר: מרכז עזריאלי חולון

לקוח/ה נכבד/ה, אנו מתכבדים להגיש את חישוב צריכת החשמל לתקופה 01/02/22 - 28/02/22:

בניין A בי.בי.בי - מחסן 2 - 16226535 (3x32)

סוג תעריף	סוג צריכה	קריאה קודמת	קריאה נוכחית	סה"כ צריכה בקוט"ש	מחיר לקוט"ש בא"ג	סה"כ לתשלום
פרטי חשבון עבור תאריכים:						
777	פסגה	01/02/22	28/02/22	14.60	95.84	13.99 ₪
778	גבע	990.45	996.80	6.35	57.97	3.68 ₪
779	שפל	2,958.85	3,012.60	53.75	35.63	19.15 ₪

סה"כ לדייר:

פסגה	גבע	שפל	סה"כ	שיא ביקוש
14.60	6.35	53.75	74.70	0.40
13.99 ₪	3.68 ₪	19.15 ₪	36.82 ₪	

סה"כ צריכה
 סה"כ לתשלום

0.00 ₪	תשלום קבוע	
5.30 ₪	תשלום עבור גודל חיבור בKVA (3x32)	
42.13 ₪	סה"כ לתשלום	לא כולל מע"מ

התפלגות חיוב בש"ח לפי תע"ז

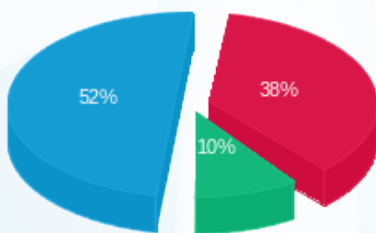

■ פסגה (13.99 ₪)
 ■ גבע (3.68 ₪)
 ■ שפל (19.15 ₪)

הסטוריית צריכה בקוט"ש

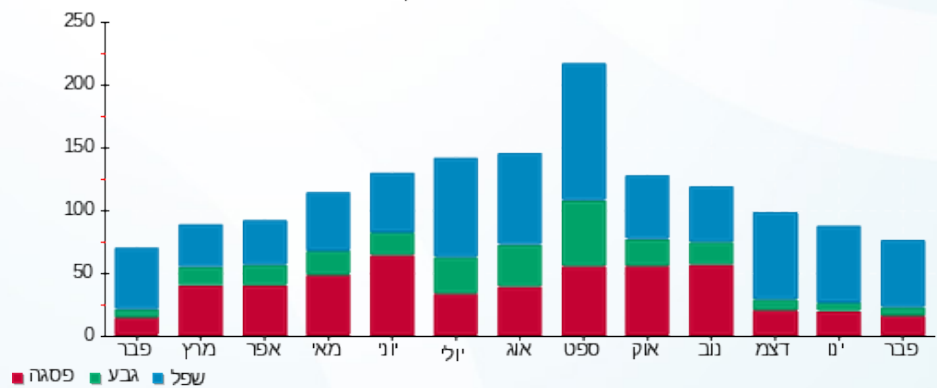

20/03/22 תאריך הפקה:
 28/02/22 תאריך קריאה נוכחית:
 01/02/22 תאריך קריאה קודמת:

שם דייר: בנין A - ג'וני קריספי
 שם אתר: מרכז עזריאלי חולון

לקוח/ה נכבד/ה, אנו מתכבדים להגיש את חישוב צריכת החשמל לתקופה 01/02/22 - 28/02/22:

בנין A גוני קריספי - 1 - 13044061 (3x80)

סוג תעריף	סוג צריכה	קריאה קודמת	קריאה נוכחית	סה"כ צריכה בקוט"ש	מחיר לקוט"ש בא"ג	סה"כ לתשלום
		01/02/22	28/02/22			
777	פסגה	88,669.00	89,251.40	582.40	95.84	558.17 ₪
778	גבע	26,594.20	26,708.20	114.00	57.97	66.09 ₪
779	שפל	59,333.80	60,715.80	1,382.00	35.63	492.41 ₪

סה"כ לדייר:

פסגה	גבע	שפל	סה"כ	שיא ביקוש
582.40	114.00	1,382.00	2,078.40	11.48
₪ 558.17	₪ 66.09	₪ 492.41	₪ 1,116.66	

סה"כ צריכה
 סה"כ לתשלום

214.45 ₪	תשלום קבוע	
13.25 ₪	תשלום עבור גודל חיבור בKVA (3x80)	
1,344.37 ₪	סה"כ לתשלום	לא כולל מע"מ

התפלגות חיוב בש"ח לפי תעו"ז

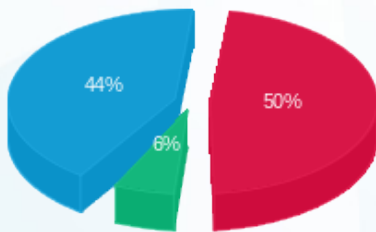

■ פסגה (₪ 558.17)
 ■ גבע (₪ 66.09)
 ■ שפל (₪ 492.41)

הסטוריית צריכה בקוט"ש

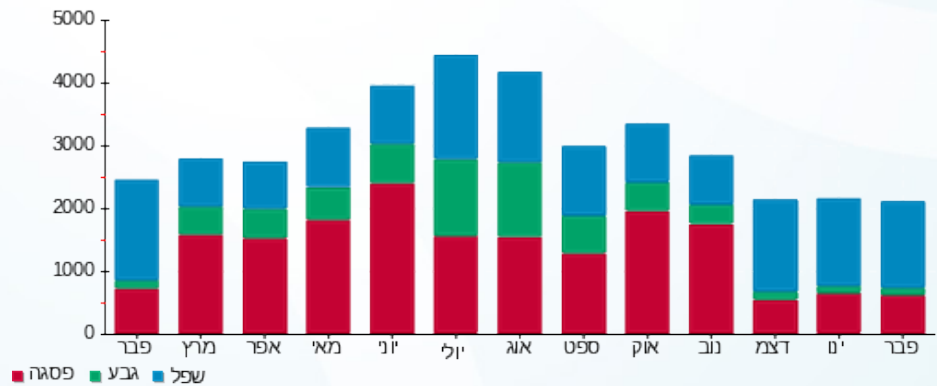

20/03/22 תאריך הפקה:
 28/02/22 תאריך קריאה נוכחית:
 01/02/22 תאריך קריאה קודמת:

שם דייר: בנין A - ג'וני קריספי מחסן
 שם אתר: מרכז עזריאלי חולון

לקוח/ה נכבד/ה, אנו מתכבדים להגיש את חישוב צריכת החשמל לתקופה 01/02/22 - 28/02/22:

בנין A ג'וני קריספי מחסן - 7 - 16226535 (3x32)

סה"כ לתשלום	מחיר לקוט"ש בא"ג	סה"כ צריכה בקוט"ש	קריאה נוכחית	קריאה קודמת	סוג צריכה	סוג תעריף
			28/02/22	01/02/22	פרטי חשבון עבור תאריכים:	
111.41 ₪	95.84	116.25	7,247.50	7,131.25	פסגה	777
33.54 ₪	57.97	57.85	3,920.55	3,862.70	גבע	778
154.97 ₪	35.63	434.95	13,028.00	12,593.05	שפל	779

סה"כ לדייר:

שיא ביקוש	סה"כ	שפל	גבע	פסגה
0.96	609.05	434.95	57.85	116.25
	299.92 ₪	154.97 ₪	33.54 ₪	111.41 ₪

סה"כ צריכה
 סה"כ לתשלום

214.45 ₪	תשלום קבוע	
5.30 ₪	תשלום עבור גודל חיבור בKVA (3x32)	
519.67 ₪	סה"כ לתשלום	לא כולל מע"מ

התפלגות חיוב בש"ח לפי תעו"ז

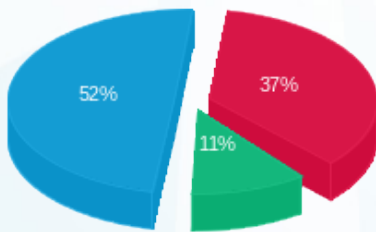

■ פסגה (111.41 ₪)
 ■ גבע (33.54 ₪)
 ■ שפל (154.97 ₪)

הסטוריית צריכה בקוט"ש

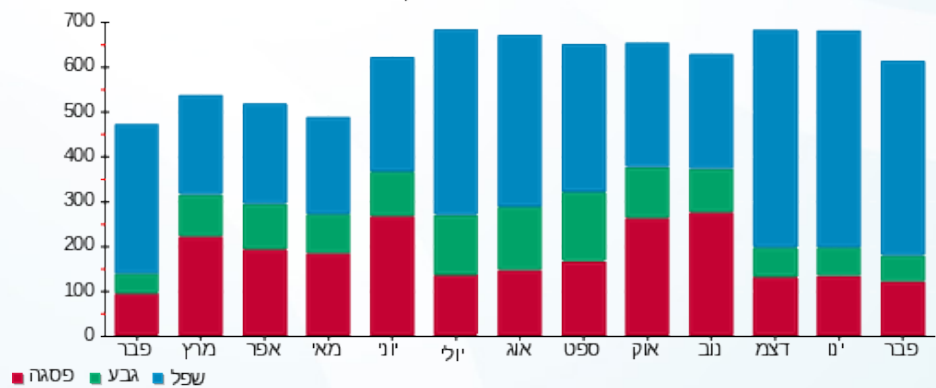



20/03/22 תאריך הפקה:
 28/02/22 תאריך קריאה נוכחית:
 01/02/22 תאריך קריאה קודמת:

שם דייר: בנין A - חברת ש.ב.א קומת כניסה
 שם אתר: מרכז עזריאלי חולון

לקוח/ה נכבד/ה, אנו מתכבדים להגיש את חישוב צריכת החשמל לתקופה 01/02/22 - 28/02/22:

בנין A חברת ש.ב.א קומת כניסה - 1 - 16224426(3x315)

סוג תעריף	סוג צריכה	קריאה קודמת	קריאה נוכחית	סה"כ צריכה בקוט"ש	מחיר לקוט"ש בא"ג	סה"כ לתשלום
		01/02/22	28/02/22			
777	פסגה	189,713.50	192,014.60	2,301.10	95.84	2,205.37 ₪
778	גבע	102,329.50	103,472.30	1,142.80	57.97	662.48 ₪
779	שפל	332,957.50	341,503.70	8,546.20	35.63	3,045.01 ₪

סה"כ לדייר:

פסגה	גבע	שפל	סה"כ	שיא ביקוש
2,301.10	1,142.80	8,546.20	11,990.10	
2,205.37 ₪	662.48 ₪	3,045.01 ₪	5,912.87 ₪	

סה"כ צריכה

סה"כ לתשלום

214.45 ₪	תשלום קבוע	
52.19 ₪	תשלום עבור גודל חיבור בKVA (3x315)	
6,179.50 ₪	סה"כ לתשלום	לא כולל מע"מ

התפלגות חיוב בש"ח לפי תעו"ז

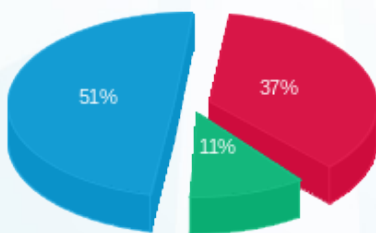

פסגה (2,205.37 ₪) 51%
 גבע (662.48 ₪) 37%
 שפל (3,045.01 ₪) 11%

הסטוריית צריכה בקוט"ש

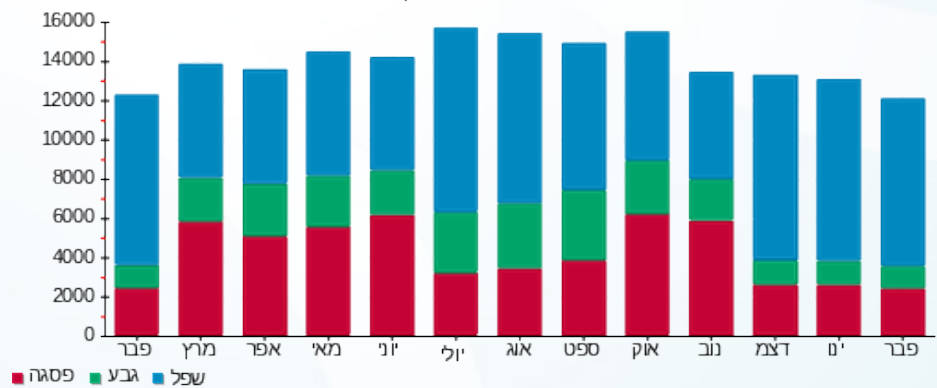



20/03/22 תאריך הפקה:
 28/02/22 תאריך קריאה נוכחית:
 01/02/22 תאריך קריאה קודמת:

שם דייר: בניין A - חנות בגדים ראשי
 שם אתר: מרכז עזריאלי חולון

לקוח/ה נכבד/ה, אנו מתכבדים להגיש את חישוב צריכת החשמל לתקופה 01/02/22 - 28/02/22:

בניין A - חנות בגדים ראשי - 1 - 18247176 (3x63)

סוג תעריף	סוג צריכה	קריאה קודמת	קריאה נוכחית	סה"כ צריכה בקוט"ש	מחיר לקוט"ש בא"ג	סה"כ לתשלום
פרטי חשבון עבור תאריכים:						
777	פסגה	01/02/22	28/02/22	356.90	95.84	342.05 ₪
778	גבע	2,171.00	2,219.30	48.30	57.97	28.00 ₪
779	שפל	5,991.80	6,585.20	593.40	35.63	211.43 ₪

סה"כ לדייר:

פסגה	גבע	שפל	סה"כ	שיא ביקוש
356.90	48.30	593.40	998.60	6.70
₪ 342.05	₪ 28.00	₪ 211.43	₪ 581.48	

סה"כ צריכה
 סה"כ לתשלום

₪ 214.45	תשלום קבוע	
₪ 10.44	תשלום עבור גודל חיבור בKVA (3x63)	
₪ 806.37	סה"כ לתשלום	לא כולל מע"מ

התפלגות חיוב בש"ח לפי תע"ז

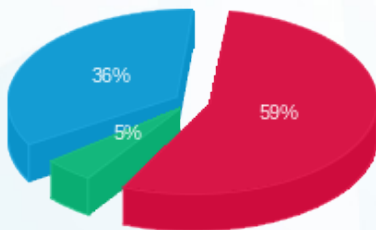

■ פסגה (₪ 342.05)
 ■ גבע (₪ 28.00)
 ■ שפל (₪ 211.43)

הסטוריית צריכה בקוט"ש

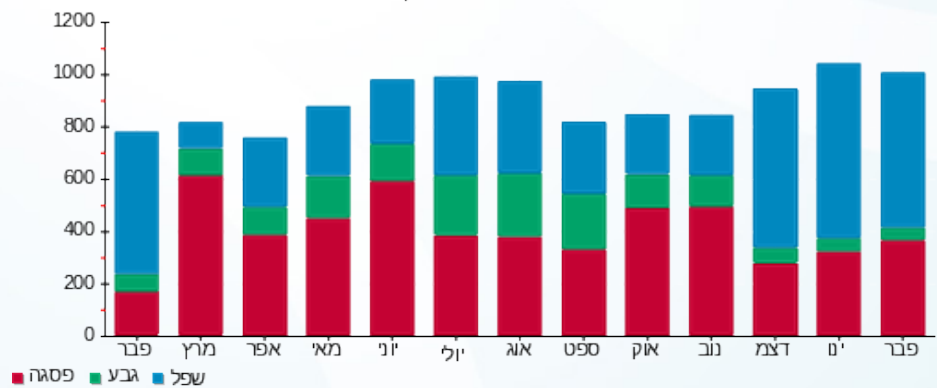

■ פסגה ■ גבע ■ שפל





20/03/22

תאריך הפקה:

שם דייר: בנין A - חנות מטרו סיטי
שם אתר: מרכז עזריאלי חולון

28/02/22

תאריך קריאה נוכחית:

01/02/22

תאריך קריאה קודמת:

לקוח/ה נכבד/ה, אנו מתכבדים להגיש את חישוב צריכת החשמל לתקופה 01/02/22 - 28/02/22:

בנין A - חנות מטרו סיטי - 5 - 16226535 (3x40)

סה"כ לתשלום	מחיר לקוט"ש בא"ג	סה"כ צריכה בקוט"ש	קריאה נוכחית	קריאה קודמת	סוג צריכה	סוג תעריף
			28/02/22	01/02/22	פרטי חשבון עבור תאריכים:	
482.65 ₪	95.84	503.60	29,435.70	28,932.10	פסגה	777
14.78 ₪	57.97	25.50	6,741.00	6,715.50	גבע	778
328.01 ₪	35.63	920.60	14,286.70	13,366.10	שפל	779

סה"כ לדייר:

שיא ביקוש	סה"כ	שפל	גבע	פסגה
8.15	1,449.70	920.60	25.50	503.60
	825.44 ₪	328.01 ₪	14.78 ₪	482.65 ₪

סה"כ צריכה

סה"כ לתשלום

214.45 ₪	תשלום קבוע	
6.63 ₪	תשלום עבור גודל חיבור בKVA (3x40)	
1,046.52 ₪	סה"כ לתשלום	לא כולל מע"מ

התפלגות חיוב בש"ח לפי תעו"ז

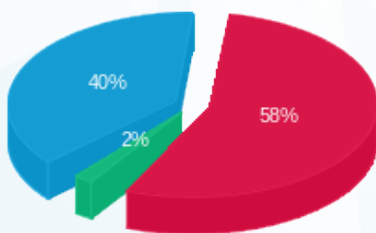

■ פסגה (₪ 482.65)
■ גבע (₪ 14.78)
■ שפל (₪ 328.01)

הסטוריית צריכה בקוט"ש

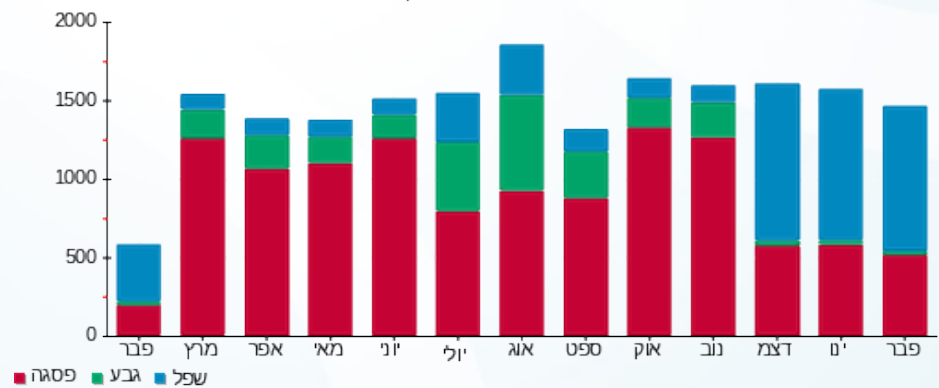

■ פסגה ■ גבע ■ שפל





20/03/22

תאריך הפקדה:

שם דייר: בניין A - טלדור - שלט

28/02/22

תאריך קריאה נוכחית:

שם אתר: מרכז עזריאלי חולון

01/02/22

תאריך קריאה קודמת:

לקוח/ה נכבד/ה, אנו מתכבדים להגיש את חישוב צריכת החשמל לתקופה 01/02/22 - 28/02/22:

בניין A שלט טלדור - 8 - 13044111 (3x16)

סוג תעריף	סוג צריכה	קריאה קודמת	קריאה נוכחית	סה"כ צריכה בקוט"ש	מחיר לקוט"ש בא"ג	סה"כ לתשלום
פרטי חשבון עבור תאריכים:						
777	פסגה	01/02/22	28/02/22	25.85	95.84	24.77 ₪
778	גבע	1,210.90	1,223.90	13.00	57.97	7.54 ₪
779	שפל	4,001.05	4,098.05	97.00	35.63	34.56 ₪

סה"כ לדייר:

פסגה	גבע	שפל	סה"כ	שיא ביקוש
25.85	13.00	97.00	135.85	0.21
24.77 ₪	7.54 ₪	34.56 ₪	66.87 ₪	

סה"כ צריכה

סה"כ לתשלום

0.00 ₪	תשלום קבוע	
2.65 ₪	תשלום עבור גודל חיבור בKVA (3x16)	
69.52 ₪	סה"כ לתשלום	לא כולל מע"מ

התפלגות חיוב בש"ח לפי תע"ז

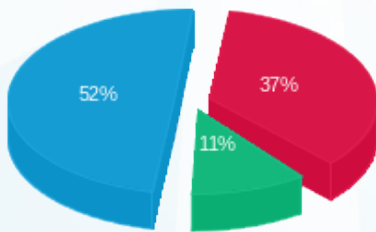

- פסגה (24.77 ₪) - 52%
- גבע (7.54 ₪) - 11%
- שפל (34.56 ₪) - 37%

הסטוריית צריכה בקוט"ש

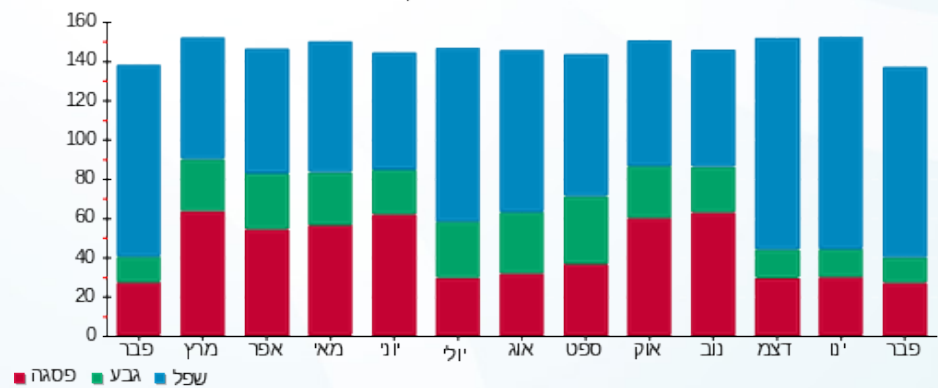

20/03/22 תאריך הפקה:
 28/02/22 תאריך קריאה נוכחית:
 01/02/22 תאריך קריאה קודמת:

שם דייר: בנין A - לוח חרום סאפינס
 שם אתר: מרכז עזריאלי חולון

לקוח/ה נכבד/ה, אנו מתכבדים להגיש את חישוב צריכת החשמל לתקופה 01/02/22 - 28/02/22:

בנין A לוח חרום סאפינס - 3 - 13044110(3x630)

סוג תעריף	סוג צריכה	קריאה קודמת	קריאה נוכחית	סה"כ צריכה בקוט"ש	מחיר לקוט"ש בא"ג	סה"כ לתשלום
פרטי חשבון עבור תאריכים:						
		01/02/22	28/02/22			
777	פסגה	752,538.00	760,834.80	8,296.80	95.84	7,951.65 ₪
778	גבע	408,114.00	412,226.40	4,112.40	57.97	2,383.96 ₪
779	שפל	1,329,820.80	1,360,659.60	30,838.80	35.63	10,987.86 ₪

סה"כ לדייר:

פסגה	גבע	שפל	סה"כ	שיא ביקוש
8,296.80	4,112.40	30,838.80	43,248.00	67.48
7,951.65 ₪	2,383.96 ₪	10,987.86 ₪	21,323.48 ₪	

סה"כ צריכה
 סה"כ לתשלום

0.00 ₪	תשלום קבוע	
104.38 ₪	תשלום עבור גודל חיבור בKVA (3x630)	
21,427.85 ₪	סה"כ לתשלום	לא כולל מע"מ

התפלגות חיוב בש"ח לפי תעו"ז

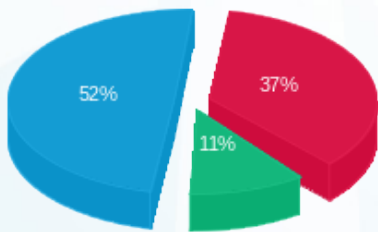

■ פסגה (7,951.65 ₪)
 ■ גבע (2,383.96 ₪)
 ■ שפל (10,987.86 ₪)

הסטוריית צריכה בקוט"ש

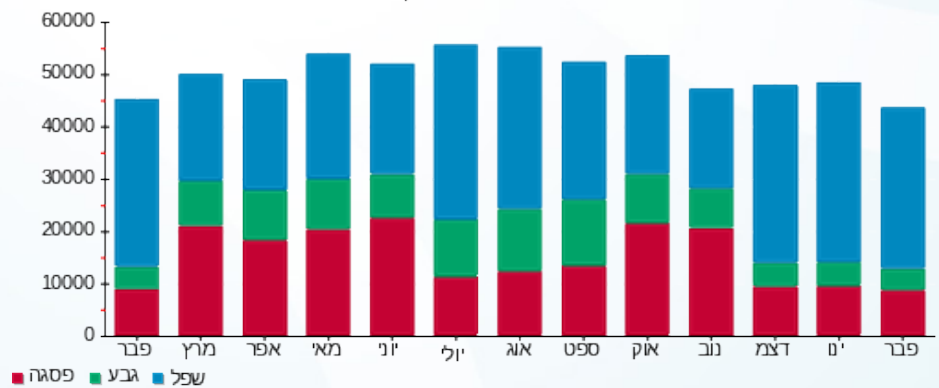

20/03/22 תאריך הפקה:
 28/02/22 תאריך קריאה נוכחית:
 01/02/22 תאריך קריאה קודמת:

שם דייר: בנין A - מזולי
 שם אתר: מרכז עזריאלי חולון

לקוח/ה נכבד/ה, אנו מתכבדים להגיש את חישוב צריכת החשמל לתקופה 01/02/22 - 28/02/22:

בנין A - מזולי - 3 - 13044061(3x250)

סוג תעריף	סוג צריכה	קריאה קודמת	קריאה נוכחית	סה"כ צריכה בקוט"ש	מחיר לקוט"ש בא"ג	סה"כ לתשלום
		01/02/22	28/02/22			
777	פסגה	123,865.80	124,494.40	628.60	95.84	602.45 ₪
778	גבע	53,909.60	54,343.00	433.40	57.97	251.24 ₪
779	שפל	140,122.80	144,165.00	4,042.20	35.63	1,440.24 ₪

סה"כ לדייר:

פסגה	גבע	שפל	סה"כ	שיא ביקוש
628.60	433.40	4,042.20	5,104.20	32.40
602.45 ₪	251.24 ₪	1,440.24 ₪	2,293.93 ₪	

סה"כ צריכה
 סה"כ לתשלום

214.45 ₪	תשלום קבוע	
41.42 ₪	תשלום עבור גודל חיבור בKVA (3x250)	
2,549.80 ₪	סה"כ לתשלום	לא כולל מע"מ

התפלגות חיוב בש"ח לפי תע"ז

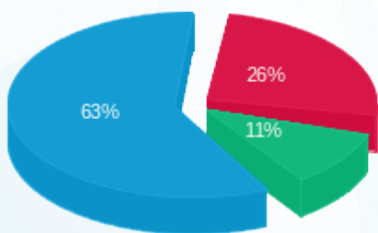

פסגה (602.45 ₪) - 63%
 גבע (251.24 ₪) - 26%
 שפל (1,440.24 ₪) - 11%

הסטוריית צריכה בקוט"ש

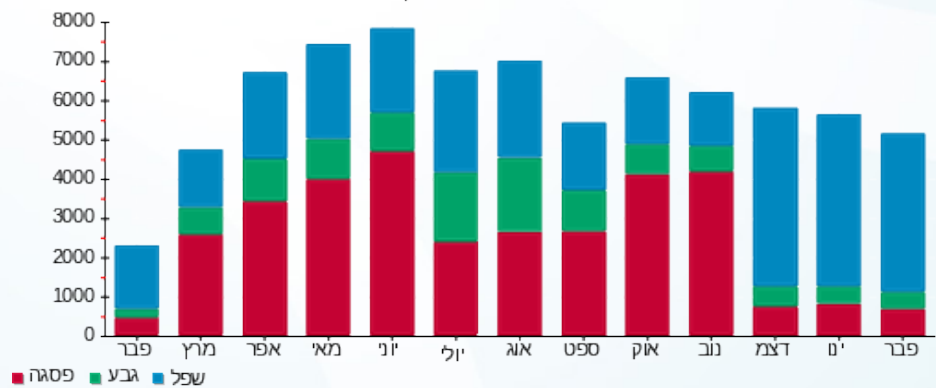



20/03/22 תאריך הפקה:
 28/02/22 תאריך קריאה נוכחית:
 01/02/22 תאריך קריאה קודמת:

שם דייר: בנין A - מספרה
שם אתר: מרכז עזריאלי חולון

לקוח/ה נכבד/ה, אנו מתכבדים להגיש את חישוב צריכת החשמל לתקופה 01/02/22 - 28/02/22:

בנין A - מספרה - 8 - (3x100)16226535

סוג תעריף	סוג צריכה	קריאה קודמת	קריאה נוכחית	סה"כ צריכה בקוט"ש	מחיר לקוט"ש בא"ג	סה"כ לתשלום
פרטי חשבון עבור תאריכים:			28/02/22	01/02/22		
777	פסגה	71,118.30	72,205.40	1,087.10	95.84	1,041.88 ₪
778	גבע	20,181.10	20,374.50	193.40	57.97	112.11 ₪
779	שפל	44,511.10	46,996.20	2,485.10	35.63	885.44 ₪

בנין A - חנות 1-18247176 - 1 - (3x63)18247176

סוג תעריף	סוג צריכה	קריאה קודמת	קריאה נוכחית	סה"כ צריכה בקוט"ש	מחיר לקוט"ש בא"ג	סה"כ לתשלום
פרטי חשבון עבור תאריכים:			28/02/22	01/02/22		
777	פסגה	6,511.20	6,868.10	-356.90	95.84	-342.05 ₪
778	גבע	2,171.00	2,219.30	-48.30	57.97	-28.00 ₪
779	שפל	5,991.80	6,585.20	-593.40	35.63	-211.43 ₪

סה"כ לדייר:

פסגה	גבע	שפל	סה"כ	שיא ביקוש
730.20	145.10	1,891.70	2,767.00	26.51
₪ 699.82	₪ 84.11	₪ 674.01	₪ 1,457.95	

סה"כ צריכה
סה"כ לתשלום

214.45 ₪	תשלום קבוע	
6.13 ₪	תשלום עבור גודל חיבור בKVA (3x37)	
1,678.53 ₪	סה"כ לתשלום	לא כולל מע"מ



20/03/22 תאריך הפקה:
 28/02/22 תאריך קריאה נוכחית:
 01/02/22 תאריך קריאה קודמת:

שם דייר: בנין A - נקודת טבע מ.ש.מ.
 שם אתר: מרכז עזריאלי חולון

לקוח/ה נכבד/ה, אנו מתכבדים להגיש את חישוב צריכת החשמל לתקופה 01/02/22 - 28/02/22:

בנין A - נקודת טבע מ.ש.מ - 9 - 16226535(3x63)

סוג תעריף	סוג צריכה	קריאה קודמת	קריאה נוכחית	סה"כ צריכה בקוט"ש	מחיר לקוט"ש בא"ג	סה"כ לתשלום
פרטי חשבון עבור תאריכים:						
777	פסגה	01/02/22	28/02/22	1,083.90	95.84	1,038.81 ₪
778	גבע	43,323.70	43,704.00	380.30	57.97	220.46 ₪
779	שפל	115,741.00	119,092.60	3,351.60	35.63	1,194.18 ₪

סה"כ לדייר:

פסגה	גבע	שפל	סה"כ	שיא ביקוש
1,083.90	380.30	3,351.60	4,815.80	24.35
1,038.81 ₪	220.46 ₪	1,194.18 ₪	2,453.44 ₪	

סה"כ צריכה
 סה"כ לתשלום

214.45 ₪	תשלום קבוע	
10.44 ₪	תשלום עבור גודל חיבור בKVA (3x63)	
2,678.33 ₪	סה"כ לתשלום	לא כולל מע"מ

התפלגות חיוב בש"ח לפי תע"ז

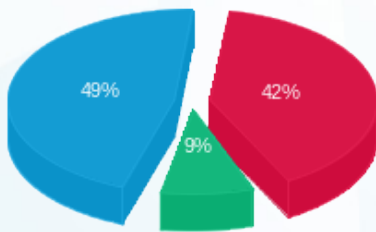

■ פסגה (1,038.81 ₪)
 ■ גבע (220.46 ₪)
 ■ שפל (1,194.18 ₪)

הסטוריית צריכה בקוט"ש

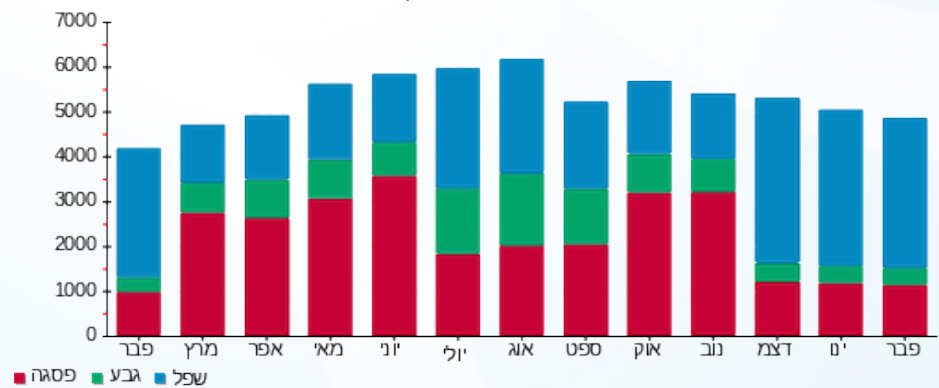



20/03/22

תאריך הפקה:

שם דייר: בניין A - נת"ע - שלט

28/02/22

תאריך קריאה נוכחית:

שם אתר: מרכז עזריאלי חולון

01/02/22

תאריך קריאה קודמת:

לקוח/ה נכבד/ה, אנו מתכבדים להגיש את חישוב צריכת החשמל לתקופה 01/02/22 - 28/02/22:

בניין A שלט נת"ע - 9 - 13044110(3x16)

סוג תעריף	סוג צריכה	קריאה קודמת	קריאה נוכחית	סה"כ צריכה בקוט"ש	מחיר לקוט"ש בא"ג	סה"כ לתשלום
פרטי חשבון עבור תאריכים:						
777	פסגה	01/02/22	28/02/22	22.60	95.84	21.66 ₪
778	גבע	936.80	947.90	11.10	57.97	6.43 ₪
779	שפל	3,003.50	3,084.95	81.45	35.63	29.02 ₪

סה"כ לדייר:

פסגה	גבע	שפל	סה"כ	שיא ביקוש
22.60	11.10	81.45	115.15	0.18
21.66 ₪	6.43 ₪	29.02 ₪	57.12 ₪	

סה"כ צריכה

סה"כ לתשלום

0.00 ₪	תשלום קבוע	
2.65 ₪	תשלום עבור גודל חיבור בKVA (3x16)	
59.77 ₪	סה"כ לתשלום	לא כולל מע"מ

התפלגות חיוב בש"ח לפי תעו"ז

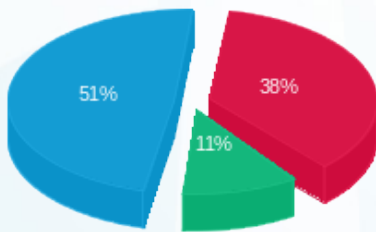

- פסגה (21.66 ₪) 51%
- גבע (6.43 ₪) 11%
- שפל (29.02 ₪) 38%

הסטוריית צריכה בקוט"ש

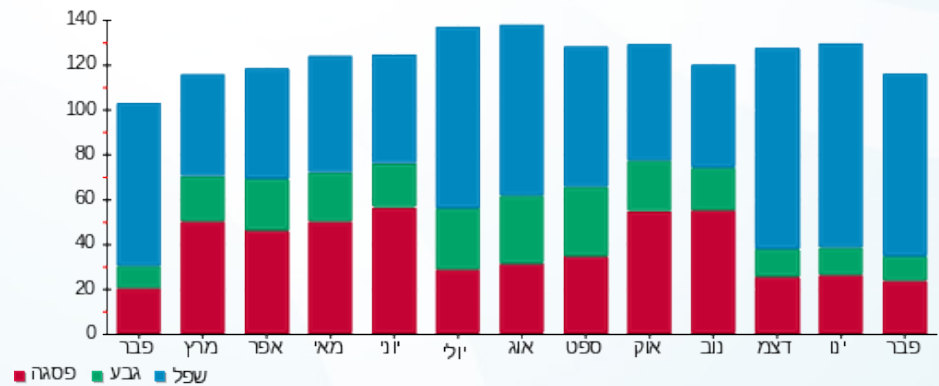



20/03/22

תאריך הפקה:

שם דייר: בניין A - סלקום
שם אתר: מרכז עזריאלי חולון

28/02/22

תאריך קריאה נוכחית:

01/02/22

תאריך קריאה קודמת:

לקוח/ה נכבד/ה, אנו מתכבדים להגיש את חישוב צריכת החשמל לתקופה 01/02/22 - 28/02/22:

בניין A סלקום 1/3 - 16226535-1 - 16226535-1 (3x26.6666666664)

סוג תעריף	סוג צריכה	קריאה קודמת	קריאה נוכחית	סה"כ צריכה בקוט"ש	מחיר לקוט"ש בא"ג	סה"כ לתשלום
פרטי חשבון עבור תאריכים:						
777	פסגה	01/02/22	28/02/22	320.93	95.84	307.58 ₪
778	גבע	15,469.10	15,625.23	156.13	57.97	90.51 ₪
779	שפל	48,871.63	50,062.20	1,190.57	35.63	424.20 ₪

סה"כ לדיר:

פסגה	גבע	שפל	סה"כ	שיא ביקוש
320.93	156.13	1,190.57	1,667.63	11.40
307.58 ₪	90.51 ₪	424.20 ₪	822.29 ₪	

סה"כ צריכה

סה"כ לתשלום

214.45 ₪	תשלום קבוע	
13.25 ₪	תשלום עבור גודל חיבור בKVA (3x26.67)	
1,050.00 ₪	סה"כ לתשלום	לא כולל מע"מ

התפלגות חיוב בש"ח לפי תעו"ז

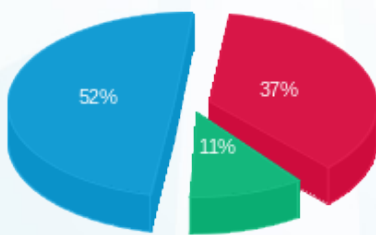

- פסגה (307.58 ₪) 52%
- גבע (90.51 ₪) 11%
- שפל (424.20 ₪) 37%

הסטוריית צריכה בקוט"ש

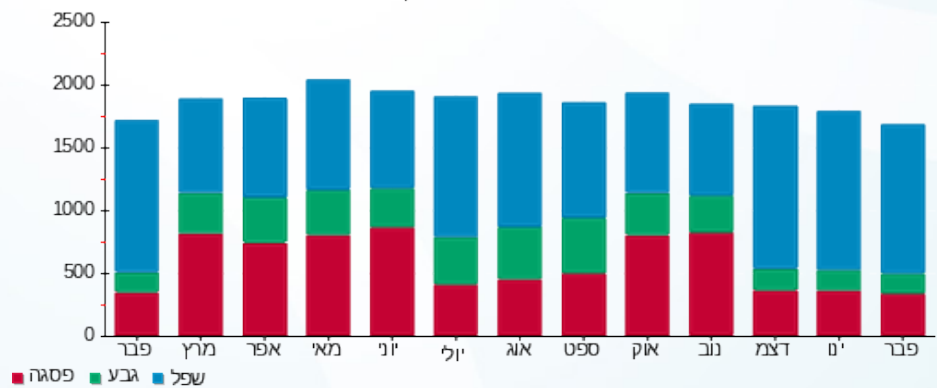



20/03/22

תאריך הפקה:

שם דייר: בניין A - ספייס - מכון כושר

28/02/22

תאריך קריאה נוכחית:

שם אתר: מרכז עזריאלי חולון

01/02/22

תאריך קריאה קודמת:

לקוח/ה נכבד/ה, אנו מתכבדים להגיש את חישוב צריכת החשמל לתקופה 01/02/22 - 28/02/22:

בניין A ספייס - מכון כושר - 5 - 13044111 (3x210)

סוג תעריף	סוג צריכה	קריאה קודמת	קריאה נוכחית	סה"כ צריכה בקוט"ש	מחיר לקוט"ש בא"ג	סה"כ לתשלום
פרטי חשבון עבור תאריכים:						
		01/02/22	28/02/22			
777	פסגה	446,288.80	452,484.80	6,196.00	95.84	5,938.25 ₪
778	גבע	220,912.80	222,929.60	2,016.80	57.97	1,169.14 ₪
779	שפל	426,892.80	439,231.20	12,338.40	35.63	4,396.17 ₪

סה"כ לדייר:

פסגה	גבע	שפל	סה"כ	שיא ביקוש
6,196.00	2,016.80	12,338.40	20,551.20	74.43
₪ 5,938.25	₪ 1,169.14	₪ 4,396.17	₪ 11,503.56	

סה"כ צריכה

סה"כ לתשלום

214.45 ₪	תשלום קבוע	
34.79 ₪	תשלום עבור גודל חיבור בKVA (3x210)	
11,752.80 ₪	סה"כ לתשלום	לא כולל מע"מ

התפלגות חיוב בש"ח לפי תעו"ז

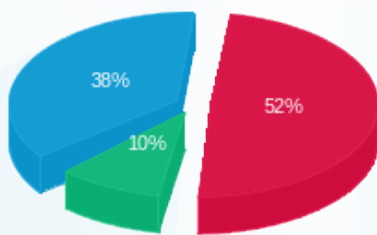

פסגה (₪ 5,938.25) 52%
 גבע (₪ 1,169.14) 10%
 שפל (₪ 4,396.17) 38%

הסטוריית צריכה בקוט"ש

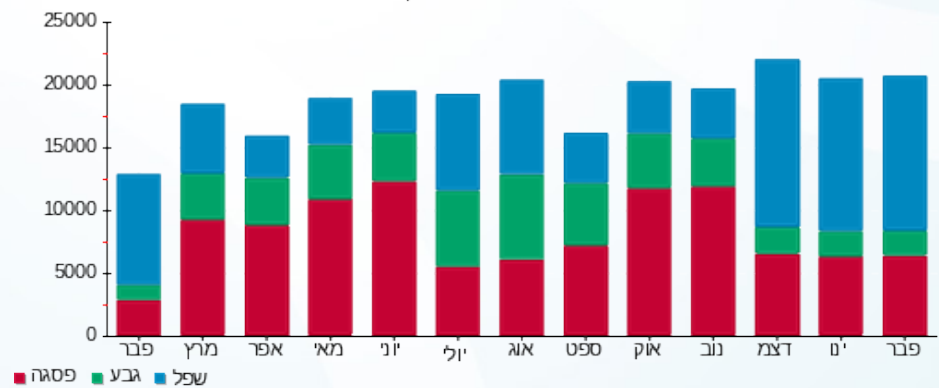



20/03/22

תאריך הפקדה:

שם דייר: בניין A - פיריין - שלט

28/02/22

תאריך קריאה נוכחית:

שם אתר: מרכז עזריאלי חולון

01/02/22

תאריך קריאה קודמת:

לקוח/ה נכבד/ה, אנו מתכבדים להגיש את חישוב צריכת החשמל לתקופה 01/02/22 - 28/02/22:

בניין A שלט פיריין - 6 - 13044110 (3x16)

סוג תעריף	סוג צריכה	קריאה קודמת	קריאה נוכחית	סה"כ צריכה בקוט"ש	מחיר לקוט"ש בא"ג	סה"כ לתשלום
פרטי חשבון עבור תאריכים:						
777	פסגה	01/02/22	28/02/22	16.95	95.84	16.24 ₪
778	גבע	423.75	432.15	8.40	57.97	4.87 ₪
779	שפל	1,412.55	1,474.60	62.05	35.63	22.11 ₪

סה"כ לדייר:

פסגה	גבע	שפל	סה"כ	שיא ביקוש
16.95	8.40	62.05	87.40	0.14
16.24 ₪	4.87 ₪	22.11 ₪	43.22 ₪	

סה"כ צריכה

סה"כ לתשלום

0.00 ₪	תשלום קבוע	
2.65 ₪	תשלום עבור גודל חיבור בKVA (3x16)	
45.87 ₪	סה"כ לתשלום	לא כולל מע"מ

התפלגות חיוב בש"ח לפי תעו"ז

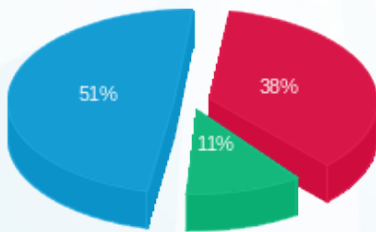

- פסגה (16.24 ₪)
- גבע (4.87 ₪)
- שפל (22.11 ₪)

הסטוריית צריכה בקוט"ש

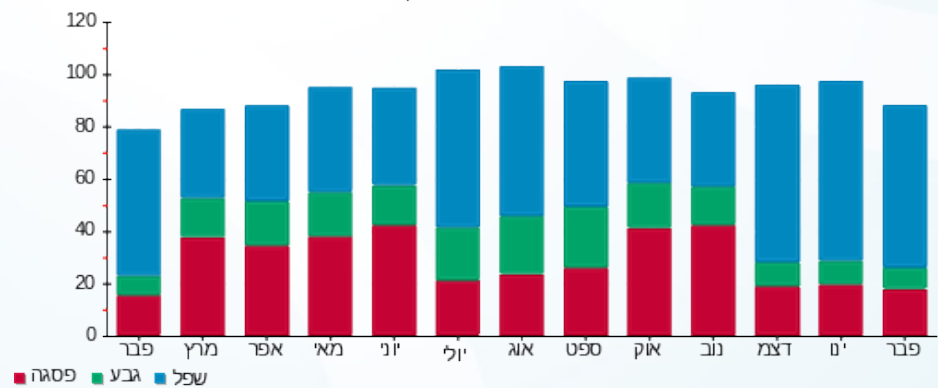

- פסגה
- גבע
- שפל





20/03/22

תאריך הפקה:

שם דייר: בנין A - פלאפון
שם אתר: מרכז עזריאלי חולון

28/02/22

תאריך קריאה נוכחית:

01/02/22

תאריך קריאה קודמת:

לקוח/ה נכבד/ה, אנו מתכבדים להגיש את חישוב צריכת החשמל לתקופה 01/02/22 - 28/02/22:

בנין A פלאפון 16226535-1 / 1/3 - 16226535 (3x26.6666666666664)

סוג תעריף	סוג צריכה	קריאה קודמת	קריאה נוכחית	סה"כ צריכה בקוט"ש	מחיר לקוט"ש בא"ג	סה"כ לתשלום
פרטי חשבון עבור תאריכים:						
777	פסגה	01/02/22	28/02/22	320.93	95.84	307.58 ₪
778	גבע	15,469.10	15,625.23	156.13	57.97	90.51 ₪
779	שפל	48,871.63	50,062.20	1,190.57	35.63	424.20 ₪

סה"כ לדייר:

פסגה	גבע	שפל	סה"כ	שיא ביקוש
320.93	156.13	1,190.57	1,667.63	11.40
₪ 307.58	₪ 90.51	₪ 424.20	₪ 822.29	

סה"כ צריכה

סה"כ לתשלום

214.45 ₪	תשלום קבוע	
13.25 ₪	תשלום עבור גודל חיבור בKVA (3x26.67)	
1,050.00 ₪	סה"כ לתשלום	לא כולל מע"מ

התפלגות חיוב בש"ח לפי תעו"ז

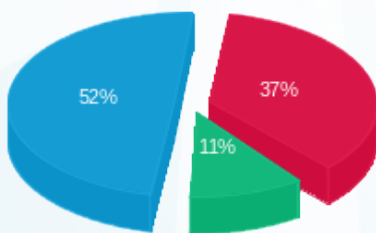

- פסגה (307.58 ₪) - 52%
- גבע (90.51 ₪) - 11%
- שפל (424.20 ₪) - 37%

הסטוריית צריכה בקוט"ש

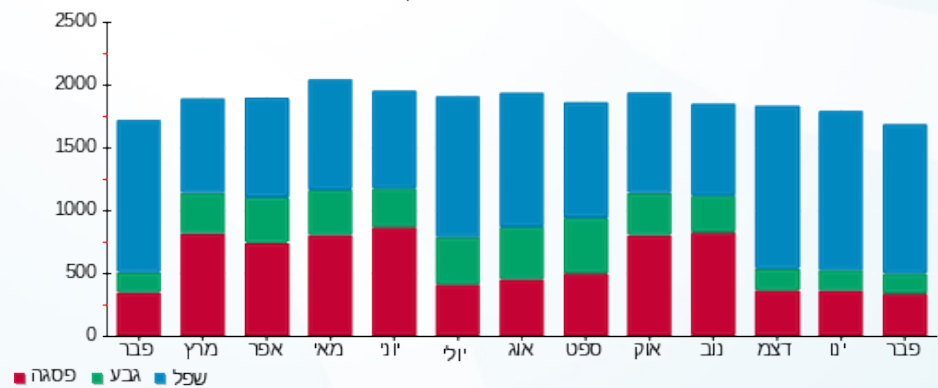

- פסגה
- גבע
- שפל





20/03/22 תאריך הפקה:
 28/02/22 תאריך קריאה נוכחית:
 01/02/22 תאריך קריאה קודמת:

שם דייר: בנין A - פנדה שטיפת מכוניות
 שם אתר: מרכז עזריאלי חולון

לקוח/ה נכבד/ה, אנו מתכבדים להגיש את חישוב צריכת החשמל לתקופה 01/02/22 - 28/02/22:

בנין A פנדה שטיפת מכוניות - 3 - 16226535 (3x125)

סוג תעריף	סוג צריכה	קריאה קודמת	קריאה נוכחית	סה"כ צריכה בקוט"ש	מחיר לקוט"ש בא"ג	סה"כ לתשלום
פרטי חשבון עבור תאריכים:						
777	פסגה	01/02/22	28/02/22	476.00	95.84	456.20 ₪
778	גבע	40,561.80	40,876.80	315.00	57.97	182.61 ₪
779	שפל	82,700.60	85,901.60	3,201.00	35.63	1,140.52 ₪

סה"כ לדייר:

פסגה	גבע	שפל	סה"כ	שיא ביקוש
476.00	315.00	3,201.00	3,992.00	26.33
456.20 ₪	182.61 ₪	1,140.52 ₪	1,779.32 ₪	

סה"כ צריכה
 סה"כ לתשלום

214.45 ₪	תשלום קבוע	
20.71 ₪	תשלום עבור גודל חיבור בKVA (3x125)	
2,014.48 ₪	סה"כ לתשלום	לא כולל מע"מ

התפלגות חיוב בש"ח לפי תע"ז

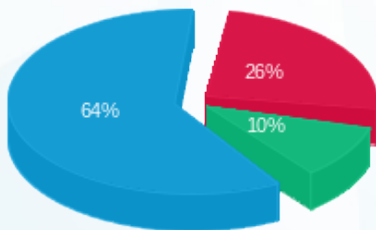

■ פסגה (456.20 ₪)
 ■ גבע (182.61 ₪)
 ■ שפל (1,140.52 ₪)

הסטוריית צריכה בקוט"ש

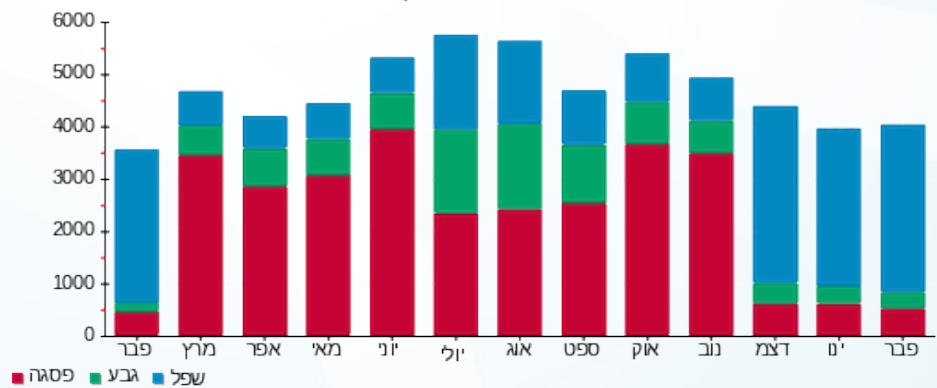

20/03/22 תאריך הפקה:
 28/02/22 תאריך קריאה נוכחית:
 01/02/22 תאריך קריאה קודמת:

שם דייר: בנין A - ק.0 - בי.בי.בי
 שם אתר: מרכז עזריאלי חולון

לקוח/ה נכבד/ה, אנו מתכבדים להגיש את חישוב צריכת החשמל לתקופה 01/02/22 - 28/02/22:

בנין A - ק.0 - בי.בי.בי - 2 - 13044061(3x200)

סוג תעריף	סוג צריכה	קריאה קודמת	קריאה נוכחית	סה"כ צריכה בקוט"ש	מחיר לקוט"ש בא"ג	סה"כ לתשלום
פרטי חשבון עבור תאריכים:						
777	פסגה	01/02/22	28/02/22	4,495.00	95.84	4,308.01 ₪
778	גבע	140,449.80	141,691.40	1,241.60	57.97	719.76 ₪
779	שפל	340,538.40	351,480.60	10,942.20	35.63	3,898.71 ₪

סה"כ לדייר:

פסגה	גבע	שפל	סה"כ	שיא ביקוש
4,495.00	1,241.60	10,942.20	16,678.80	54.25
4,308.01 ₪	719.76 ₪	3,898.71 ₪	8,926.47 ₪	

סה"כ צריכה
 סה"כ לתשלום

214.45 ₪	תשלום קבוע	
33.14 ₪	תשלום עבור גודל חיבור בKVA (3x200)	
9,174.05 ₪	סה"כ לתשלום	לא כולל מע"מ

התפלגות חיוב בש"ח לפי תע"ז

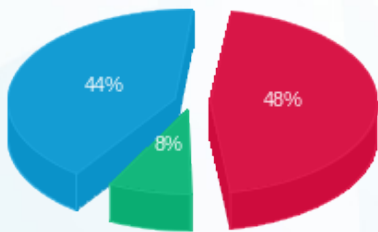

■ פסגה (4,308.01 ₪)
 ■ גבע (719.76 ₪)
 ■ שפל (3,898.71 ₪)

הסטוריית צריכה בקוט"ש

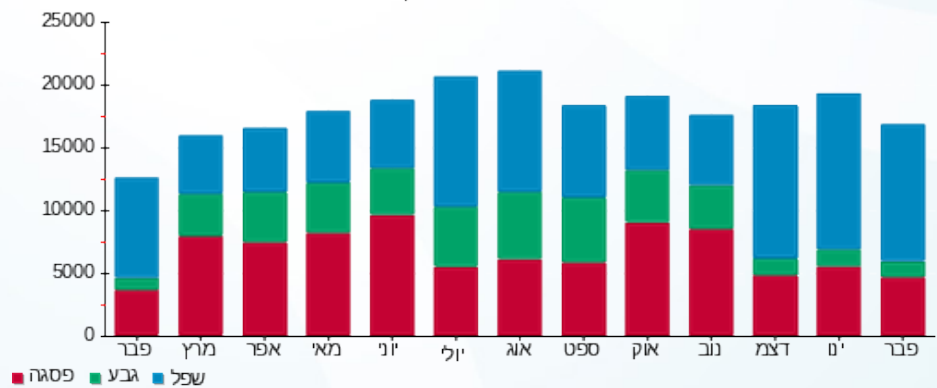

■ פסגה ■ גבע ■ שפל

20/03/22 תאריך הפקה:
 28/02/22 תאריך קריאה נוכחית:
 01/02/22 תאריך קריאה קודמת:

שם דייר: בנין A - ק.01 - גנרטור חירום קומתי
 שם אתר: מרכז עזריאלי חולון

לקוח/ה נכבד/ה, אנו מתכבדים להגיש את חישוב צריכת החשמל לתקופה 01/02/22 - 28/02/22:

בנין A גנרטור חירום קומתי ק.1 - 1 - 16224436(0x0)

סוג תעריף	סוג צריכה	קריאה קודמת	קריאה נוכחית	סה"כ צריכה בקוט"ש	מחיר לקוט"ש בא"ג	סה"כ לתשלום
פרטי חשבון עבור תאריכים:						
777	פסגה	01/02/22	28/02/22	0.00	95.84	0.00 ₪
778	גבע	1.50	1.50	0.00	57.97	0.00 ₪
779	שפל	5.10	8.00	2.90	35.63	1.03 ₪

סה"כ לדייר:

פסגה	גבע	שפל	סה"כ	שיא ביקוש
0.00	0.00	2.90	2.90	
0.00 ₪	0.00 ₪	1.03 ₪	1.03 ₪	

סה"כ צריכה
סה"כ לתשלום

214.45 ₪	תשלום קבוע	
0.00 ₪	תשלום עבור גודל חיבור בKVA (0x0)	
215.48 ₪	סה"כ לתשלום	לא כולל מע"מ

התפלגות חיוב בש"ח לפי תעו"ז

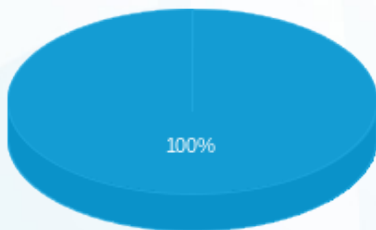

פסגה (0.00 ₪)
 גבע (0.00 ₪)
 שפל (1.03 ₪)

הסטוריית צריכה בקוט"ש

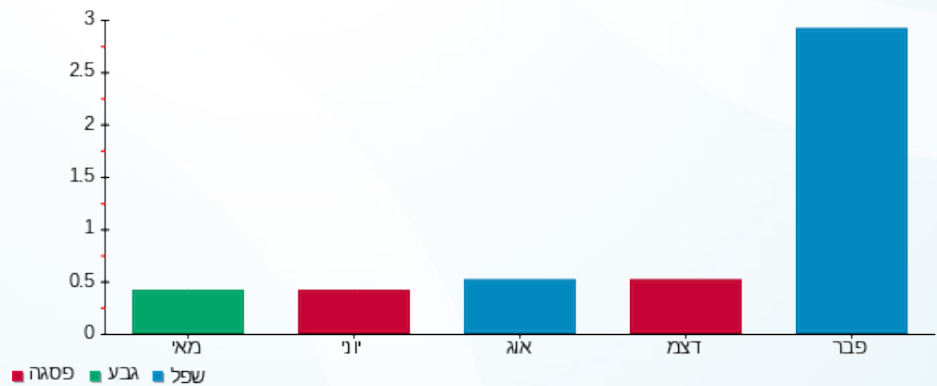



20/03/22 תאריך הפקה:
 28/02/22 תאריך קריאה נוכחית:
 01/02/22 תאריך קריאה קודמת:

שם דייר: בניין A - ק.01 - חברת ש.ב.א - ב.ח.
 שם אתר: מרכז עזריאלי חולון

לקוח/ה נכבד/ה, אנו מתכבדים להגיש את חישוב צריכת החשמל לתקופה 01/02/22 - 28/02/22:

בניין A חברת ש.ב.א קומה 1 ב.ח. - 1 - 16224420(3x630)

סוג תעריף	סוג צריכה	קריאה קודמת	קריאה נוכחית	סה"כ צריכה בקוט"ש	מחיר לקוט"ש בא"ג	סה"כ לתשלום
		01/02/22	28/02/22	פרטי חשבון עבור תאריכים:		
777	פסגה	346,220.70	349,322.60	3,101.90	95.84	2,972.86 ₪
778	גבע	113,458.80	114,840.70	1,381.90	57.97	801.09 ₪
779	שפל	319,731.60	331,332.90	11,601.30	35.63	4,133.54 ₪

סה"כ לדייר:

פסגה	גבע	שפל	סה"כ	שיא ביקוש
3,101.90	1,381.90	11,601.30	16,085.10	
2,972.86 ₪	801.09 ₪	4,133.54 ₪	7,907.49 ₪	

סה"כ צריכה
 סה"כ לתשלום

214.45 ₪	תשלום קבוע	
104.38 ₪	תשלום עבור גודל חיבור בKVA (3x630)	
8,226.32 ₪	סה"כ לתשלום	לא כולל מע"מ

התפלגות חיוב בש"ח לפי תעו"ז

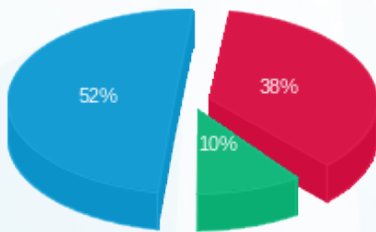

■ פסגה (2,972.86 ₪)
 ■ גבע (801.09 ₪)
 ■ שפל (4,133.54 ₪)

הסטוריית צריכה בקוט"ש

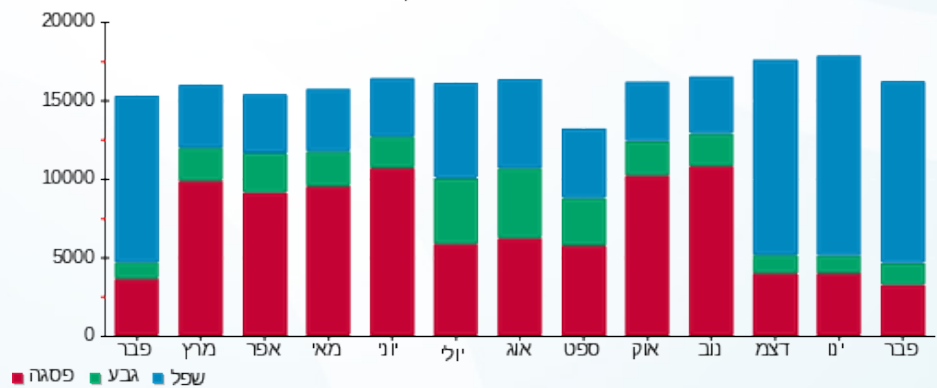



20/03/22 תאריך הפקה:
 28/02/22 תאריך קריאה נוכחית:
 01/02/22 תאריך קריאה קודמת:

שם דייר: בנין A - ק.02 - הסטוק
 שם אתר: מרכז עזריאלי חולון

לקוח/ה נכבד/ה, אנו מתכבדים להגיש את חישוב צריכת החשמל לתקופה 01/02/22 - 28/02/22:

בנין A - ק.2 - הסטוק - 6 - 16226535 (3x125)

סוג תעריף	סוג צריכה	קריאה קודמת	קריאה נוכחית	סה"כ צריכה בקוט"ש	מחיר לקוט"ש בא"ג	סה"כ לתשלום
פרטי חשבון עבור תאריכים:						
777	פסגה	01/02/22	28/02/22	1,626.40	95.84	1,558.74 ₪
778	גבע	35,993.20	36,054.00	60.80	57.97	35.25 ₪
779	שפל	47,037.60	49,725.80	2,688.20	35.63	957.81 ₪

סה"כ לדייר:

פסגה	גבע	שפל	סה"כ	שיא ביקוש
1,626.40	60.80	2,688.20	4,375.40	40.95
1,558.74 ₪	35.25 ₪	957.81 ₪	2,551.79 ₪	

סה"כ צריכה
 סה"כ לתשלום

214.45 ₪	תשלום קבוע	
20.71 ₪	תשלום עבור גודל חיבור בKVA (3x125)	
2,786.95 ₪	סה"כ לתשלום	לא כולל מע"מ

התפלגות חיוב בש"ח לפי תע"ז

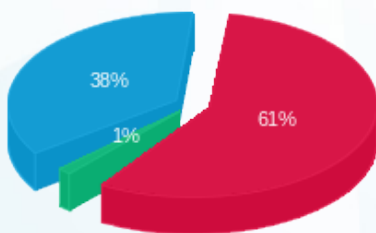

■ פסגה (1,558.74 ₪)
 ■ גבע (35.25 ₪)
 ■ שפל (957.81 ₪)

הסטוריית צריכה בקוט"ש

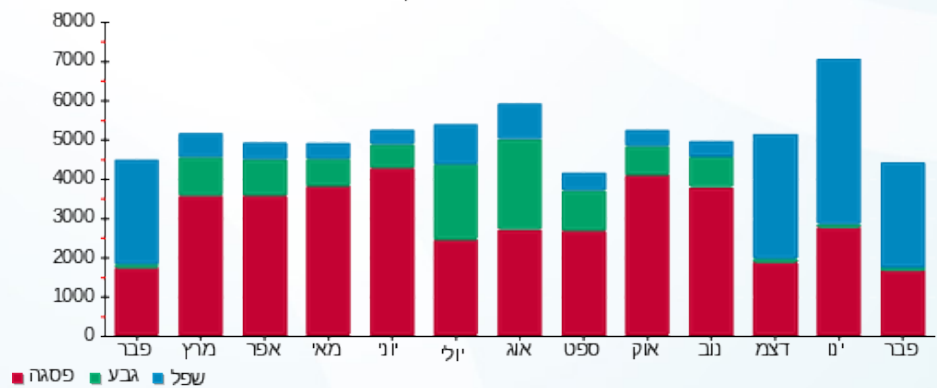



20/03/22

תאריך הפקה:

שם דייר: בניין A - ק.03 - פיריין

28/02/22

תאריך קריאה נוכחית:

שם אתר: מרכז עזריאלי חולון

01/02/22

תאריך קריאה קודמת:

לקוח/ה נכבד/ה, אנו מתכבדים להגיש את חישוב צריכת החשמל לתקופה 01/02/22 - 28/02/22:

בניין A פיריין קומה 3 - 5 - 13044061 (3x630)

סוג תעריף	סוג צריכה	קריאה קודמת	קריאה נוכחית	סה"כ צריכה בקוט"ש	מחיר לקוט"ש בא"ג	סה"כ לתשלום
פרטי חשבון עבור תאריכים:						
		01/02/22	28/02/22			
777	פסגה	678,638.00	686,540.00	7,902.00	95.84	7,573.28 ₪
778	גבע	311,284.00	314,686.00	3,402.00	57.97	1,972.14 ₪
779	שפל	1,012,090.00	1,038,650.00	26,560.00	35.63	9,463.33 ₪

סה"כ לדייר:

פסגה	גבע	שפל	סה"כ	שיא ביקוש
7,902.00	3,402.00	26,560.00	37,864.00	108.26
7,573.28 ₪	1,972.14 ₪	9,463.33 ₪	19,008.74 ₪	

סה"כ צריכה

סה"כ לתשלום

214.45 ₪	תשלום קבוע	
104.38 ₪	תשלום עבור גודל חיבור בKVA (3x630)	
19,327.57 ₪	סה"כ לתשלום	לא כולל מע"מ

התפלגות חיוב בש"ח לפי תעו"ז

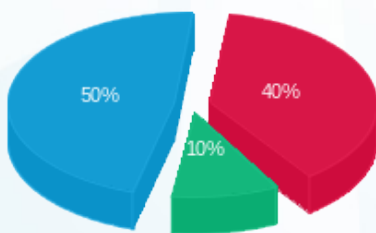

- פסגה (7,573.28 ₪) - 50%
- גבע (1,972.14 ₪) - 10%
- שפל (9,463.33 ₪) - 40%

הסטוריית צריכה בקוט"ש

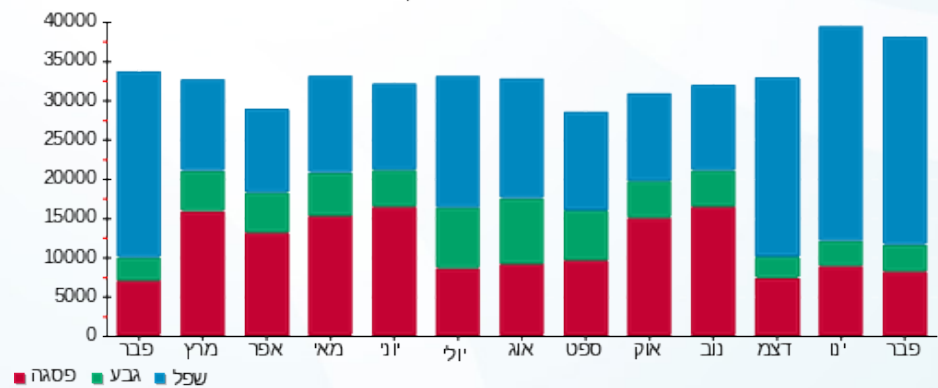

20/03/22 תאריך הפקה:
 28/02/22 תאריך קריאה נוכחית:
 01/02/22 תאריך קריאה קודמת:

שם דייר: בנין A - ק.04 - פיריין
 שם אתר: מרכז עזריאלי חולון

לקוח/ה נכבד/ה, אנו מתכבדים להגיש את חישוב צריכת החשמל לתקופה 01/02/22 - 28/02/22:

בנין A פיריין קומה 4 - 4 - 16226535(3x630)

סוג תעריף	סוג צריכה	קריאה קודמת	קריאה נוכחית	סה"כ צריכה בקוט"ש	מחיר לקוט"ש בא"ג	סה"כ לתשלום
פרטי חשבון עבור תאריכים:						
		01/02/22	28/02/22			
777	פסגה	493,574.00	498,712.00	5,138.00	95.84	4,924.26 ₪
778	גבע	191,208.00	192,970.00	1,762.00	57.97	1,021.43 ₪
779	שפל	486,722.00	501,084.00	14,362.00	35.63	5,117.18 ₪

סה"כ לדייר:

פסגה	גבע	שפל	סה"כ	שיא ביקוש
5,138.00	1,762.00	14,362.00	21,262.00	76.38
₪ 4,924.26	₪ 1,021.43	₪ 5,117.18	₪ 11,062.87	

סה"כ צריכה
 סה"כ לתשלום

₪ 0.00	תשלום קבוע	
₪ 104.38	תשלום עבור גודל חיבור בKVA (3x630)	
₪ 11,167.25	סה"כ לתשלום	לא כולל מע"מ

התפלגות חיוב בש"ח לפי תע"ז

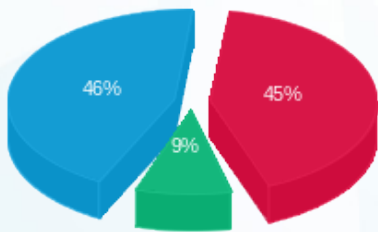

■ פסגה (₪ 4,924.26)
 ■ גבע (₪ 1,021.43)
 ■ שפל (₪ 5,117.18)

הסטוריית צריכה בקוט"ש

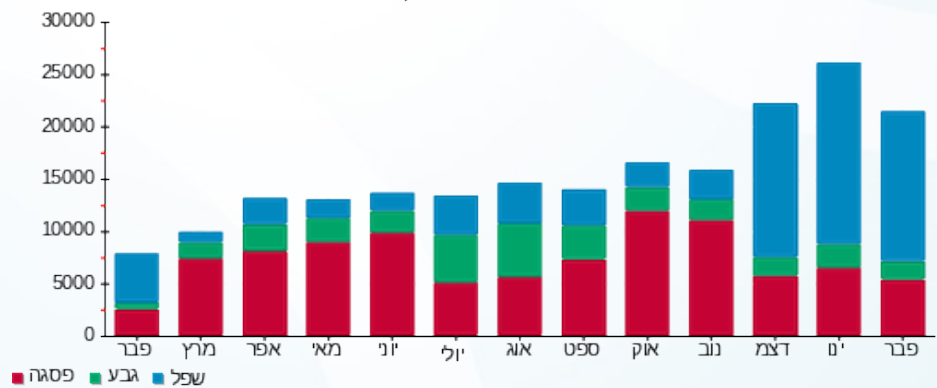



20/03/22 תאריך הפקה:
 28/02/22 תאריך קריאה נוכחית:
 01/02/22 תאריך קריאה קודמת:

שם דייר: בנין A - ק.05 - פיריין
שם אתר: מרכז עזריאלי חולון

לקוח/ה נכבד/ה, אנו מתכבדים להגיש את חישוב צריכת החשמל לתקופה 01/02/22 - 28/02/22:

בנין A - ק.05 - פיריין - 6 - 13044100(3x630)

סוג תעריף	סוג צריכה	קריאה קודמת	קריאה נוכחית	סה"כ צריכה בקוט"ש	מחיר לקוט"ש בא"ג	סה"כ לתשלום
פרטי חשבון עבור תאריכים:			28/02/22	01/02/22		
777	פסגה	433,774.00	439,348.00	5,574.00	95.84	5,342.12 ₪
778	גבע	165,536.00	167,550.00	2,014.00	57.97	1,167.52 ₪
779	שפל	445,406.00	462,784.00	17,378.00	35.63	6,191.78 ₪

בנין A - ק.05 - 1 - 17313035(3x200)

סוג תעריף	סוג צריכה	קריאה קודמת	קריאה נוכחית	סה"כ צריכה בקוט"ש	מחיר לקוט"ש בא"ג	סה"כ לתשלום
פרטי חשבון עבור תאריכים:			28/02/22	01/02/22		
777	פסגה	3,920.30	5,199.00	-1,278.70	95.84	-1,225.51 ₪
778	גבע	2,014.60	2,619.30	-604.70	57.97	-350.54 ₪
779	שפל	12,042.00	16,829.00	-4,787.00	35.63	-1,705.61 ₪

בנין A - ק.05 - 1 - 20281666(0x0)

סוג תעריף	סוג צריכה	קריאה קודמת	קריאה נוכחית	סה"כ צריכה בקוט"ש	מחיר לקוט"ש בא"ג	סה"כ לתשלום
פרטי חשבון עבור תאריכים:			28/02/22	01/02/22		
777	פסגה	2,306.00	3,962.10	-1,656.10	95.84	-1,587.21 ₪
778	גבע	571.80	891.70	-319.90	57.97	-185.45 ₪
779	שפל	6,782.10	10,916.60	-4,134.50	35.63	-1,473.12 ₪

סה"כ לדייר:

פסגה	גבע	שפל	סה"כ	שיא ביקוש
2,639.20	1,089.40	8,456.50	12,185.10	61.66
2,529.41 ₪	631.53 ₪	3,013.05 ₪	6,173.99 ₪	

סה"כ צריכה
 סה"כ לתשלום

0.00 ₪	תשלום קבוע	
71.24 ₪	תשלום עבור גודל חיבור בKVA (3x430)	
6,245.23 ₪	סה"כ לתשלום	לא כולל מע"מ



20/03/22 תאריך הפקה:
 28/02/22 תאריך קריאה נוכחית:
 01/02/22 תאריך קריאה קודמת:

שם דייר: בניין A - ק.05 - רוקוול
 שם אתר: מרכז עזריאלי חולון

לקוח/ה נכבד/ה, אנו מתכבדים להגיש את חישוב צריכת החשמל לתקופה 01/02/22 - 28/02/22:

בניין A - ק.05 - רוקוול - 1 - 17313035(3x200)

סוג תעריף	סוג צריכה	קריאה קודמת	קריאה נוכחית	סה"כ צריכה בקוט"ש	מחיר לקוט"ש בא"ג	סה"כ לתשלום
פרטי חשבון עבור תאריכים:			28/02/22	01/02/22		
777	פסגה	3,920.30	5,199.00	1,278.70	95.84	1,225.51 ₪
778	גבע	2,014.60	2,619.30	604.70	57.97	350.54 ₪
779	שפל	12,042.00	16,829.00	4,787.00	35.63	1,705.61 ₪

בניין A - ק.05 - רוקוול - 1 - 20281666(0x0)

סוג תעריף	סוג צריכה	קריאה קודמת	קריאה נוכחית	סה"כ צריכה בקוט"ש	מחיר לקוט"ש בא"ג	סה"כ לתשלום
פרטי חשבון עבור תאריכים:			28/02/22	01/02/22		
777	פסגה	2,306.00	3,962.10	1,656.10	95.84	1,587.21 ₪
778	גבע	571.80	891.70	319.90	57.97	185.45 ₪
779	שפל	6,782.10	10,916.60	4,134.50	35.63	1,473.12 ₪

סה"כ לדירה:

פסגה	גבע	שפל	סה"כ	שיא ביקוש
2,934.80	924.60	8,921.50	12,780.90	60.30
2,812.71 ₪	535.99 ₪	3,178.73 ₪	6,527.43 ₪	

214.45 ₪	תשלום קבוע	
33.14 ₪	תשלום עבור גודל חיבור בKVA (3x200)	
6,775.02 ₪	סה"כ לתשלום	לא כולל מע"מ

התפלגות חיוב בש"ח לפי תע"ז

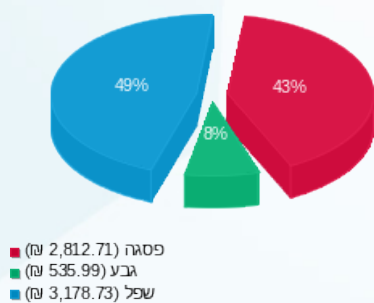

הסטוריית צריכה בקוט"ש

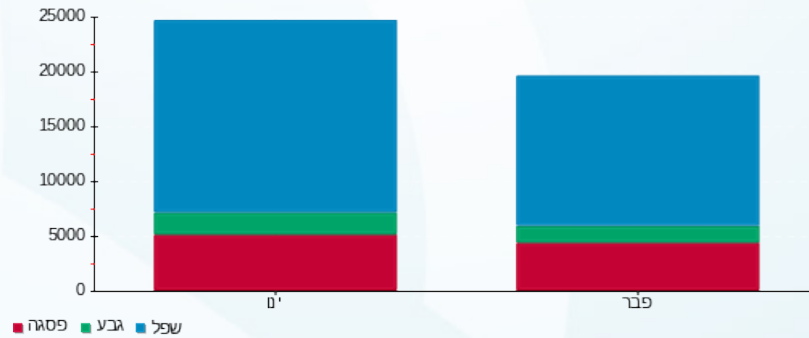



20/03/22

תאריך הפקדה:

שם דייר: בניין A - ק.06 - טלדור

28/02/22

תאריך קריאה נוכחית:

שם אתר: מרכז עזריאלי חולון

01/02/22

תאריך קריאה קודמת:

לקוח/ה נכבד/ה, אנו מתכבדים להגיש את חישוב צריכת החשמל לתקופה 01/02/22 - 28/02/22:

בניין A טלדור קומה 5 - 6 - 13044057 (3x630)

סוג תעריף	סוג צריכה	קריאה קודמת	קריאה נוכחית	סה"כ צריכה בקוט"ש	מחיר לקוט"ש בא"ג	סה"כ לתשלום
פרטי חשבון עבור תאריכים:						
777	פסגה	01/02/22	28/02/22	5,588.00	95.84	5,355.54 ₪
778	גבע	229,656.00	232,158.00	2,502.00	57.97	1,450.41 ₪
779	שפל	757,542.00	778,604.00	21,062.00	35.63	7,504.39 ₪

סה"כ לדייר:

פסגה	גבע	שפל	סה"כ	שיא ביקוש
5,588.00	2,502.00	21,062.00	29,152.00	72.38
5,355.54 ₪	1,450.41 ₪	7,504.39 ₪	14,310.34 ₪	

סה"כ צריכה

סה"כ לתשלום

214.45 ₪	תשלום קבוע	
104.38 ₪	תשלום עבור גודל חיבור בKVA (3x630)	
14,629.16 ₪	סה"כ לתשלום	לא כולל מע"מ

התפלגות חיוב בש"ח לפי תע"ז

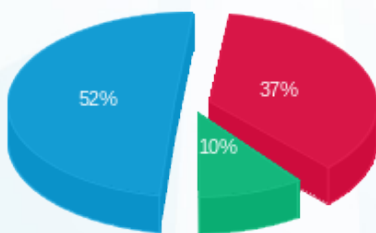

- פסגה (5,355.54 ₪) 52%
- גבע (1,450.41 ₪) 10%
- שפל (7,504.39 ₪) 37%

הסטוריית צריכה בקוט"ש

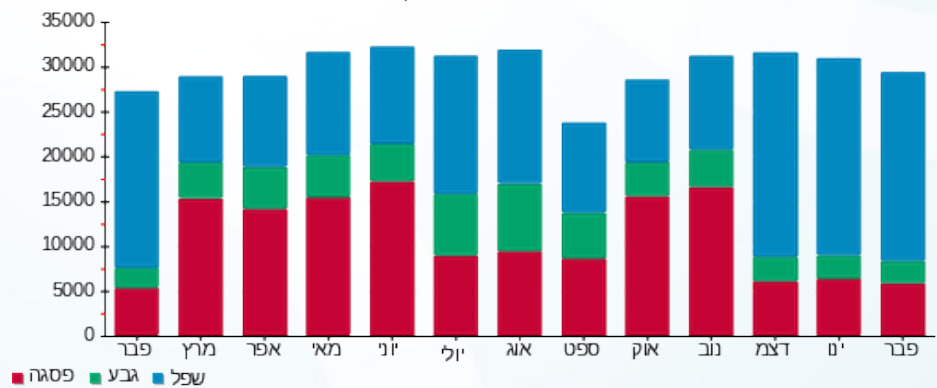



20/03/22

תאריך הפקה:

שם דייר: בנין A - ק.7 - טלדור

28/02/22

תאריך קריאה נוכחית:

שם אתר: מרכז עזריאלי חולון

01/02/22

תאריך קריאה קודמת:

לקוח/ה נכבד/ה, אנו מתכבדים להגיש את חישוב צריכת החשמל לתקופה 01/02/22 - 28/02/22:

בנין A טלדור- קומה 7 - 4 - 13044111(3x630)

סוג תעריף	סוג צריכה	קריאה קודמת	קריאה נוכחית	סה"כ צריכה בקוט"ש	מחיר לקוט"ש בא"ג	סה"כ לתשלום
פרטי חשבון עבור תאריכים:						
		01/02/22	28/02/22			
777	פסגה	573,668.00	578,586.00	4,918.00	95.84	4,713.41 ₪
778	גבע	194,630.00	196,232.00	1,602.00	57.97	928.68 ₪
779	שפל	576,172.00	589,424.00	13,252.00	35.63	4,721.69 ₪

סה"כ לדייר:

פסגה	גבע	שפל	סה"כ	שיא ביקוש
4,918.00	1,602.00	13,252.00	19,772.00	70.38
4,713.41 ₪	928.68 ₪	4,721.69 ₪	10,363.78 ₪	

סה"כ צריכה

סה"כ לתשלום

0.00 ₪	תשלום קבוע	
104.38 ₪	תשלום עבור גודל חיבור בKVA (3x630)	
10,468.15 ₪	סה"כ לתשלום	לא כולל מע"מ

התפלגות חיוב בש"ח לפי תעו"ז

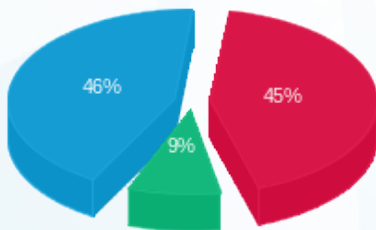

- פסגה (4,713.41 ₪) - 46%
- גבע (928.68 ₪) - 9%
- שפל (4,721.69 ₪) - 45%

הסטוריית צריכה בקוט"ש

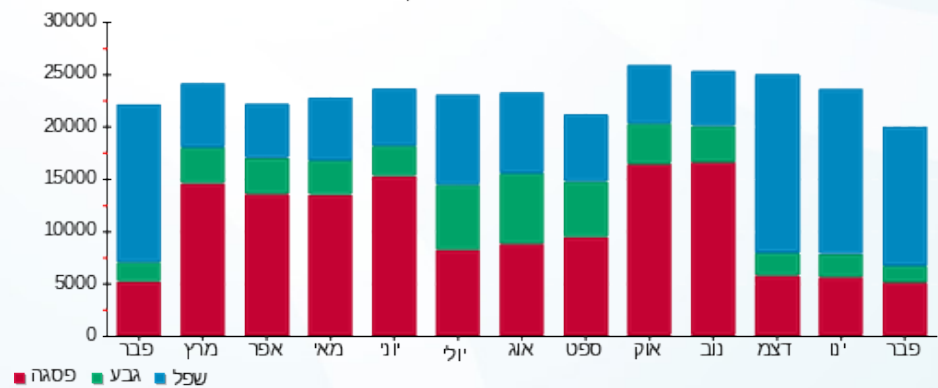

20/03/22 תאריך הפקה:
 28/02/22 תאריך קריאה נוכחית:
 01/02/22 תאריך קריאה קודמת:

שם דייר: בנין A - ק.08 - אופסיס
 שם אתר: מרכז עזריאלי חולון

לקוח/ה נכבד/ה, אנו מתכבדים להגיש את חישוב צריכת החשמל לתקופה 01/02/22 - 28/02/22:

בנין A - ק.08 - אופסיס - 2 - 18040295 (3x400)

סוג תעריף	סוג צריכה	קריאה קודמת	קריאה נוכחית	סה"כ צריכה בקוט"ש	מחיר לקוט"ש בא"ג	סה"כ לתשלום
פרטי חשבון עבור תאריכים:						
777	פסגה	01/02/22	28/02/22	1,840.00	95.84	1,763.46 ₪
778	גבע	45,253.60	46,116.80	863.20	57.97	500.40 ₪
779	שפל	145,282.80	151,981.20	6,698.40	35.63	2,386.64 ₪

סה"כ לדייר:

פסגה	גבע	שפל	סה"כ	שיא ביקוש
1,840.00	863.20	6,698.40	9,401.60	18.94
1,763.46 ₪	500.40 ₪	2,386.64 ₪	4,650.49 ₪	

סה"כ צריכה
 סה"כ לתשלום

0.00 ₪	תשלום קבוע	
66.27 ₪	תשלום עבור גודל חיבור בKVA (3x400)	
4,716.76 ₪	סה"כ לתשלום	לא כולל מע"מ

התפלגות חיוב בש"ח לפי תעו"ז

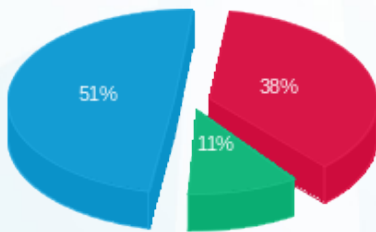

■ פסגה (1,763.46 ₪)
 ■ גבע (500.40 ₪)
 ■ שפל (2,386.64 ₪)

הסטוריית צריכה בקוט"ש

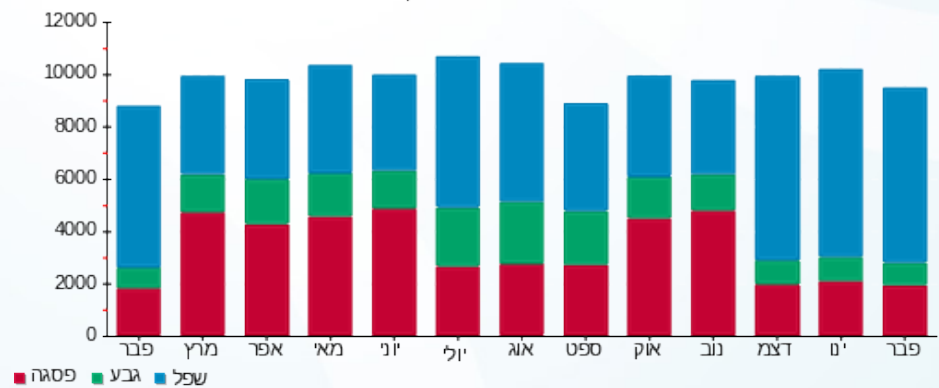



20/03/22 תאריך הפקה:
 28/02/22 תאריך קריאה נוכחית:
 01/02/22 תאריך קריאה קודמת:

שם דייר: בנין A - ק.08 - אופסיס E2
 שם אתר: מרכז עזריאלי חולון

לקוח/ה נכבד/ה, אנו מתכבדים להגיש את חישוב צריכת החשמל לתקופה 01/02/22 - 28/02/22:

בנין A - ק.8 - אופסיס 4 - 18040295 (3x630) E2

סוג תעריף	סוג צריכה	קריאה קודמת	קריאה נוכחית	סה"כ צריכה בקוט"ש	מחיר לקוט"ש בא"ג	סה"כ לתשלום
פרטי חשבון עבור תאריכים:						
777	פסגה	01/02/22	28/02/22	1,893.60	95.84	1,814.83 ₪
778	גבע	51,381.60	52,124.80	743.20	57.97	430.83 ₪
779	שפל	124,705.60	130,455.20	5,749.60	35.63	2,048.58 ₪

סה"כ לדייר:

פסגה	גבע	שפל	סה"כ	שיא ביקוש
1,893.60	743.20	5,749.60	8,386.40	25.76
1,814.83 ₪	430.83 ₪	2,048.58 ₪	4,294.24 ₪	

סה"כ צריכה
 סה"כ לתשלום

214.45 ₪	תשלום קבוע	
104.38 ₪	תשלום עבור גודל חיבור בKVA (3x630)	
4,613.07 ₪	סה"כ לתשלום	לא כולל מע"מ

התפלגות חיוב בש"ח לפי תע"ז

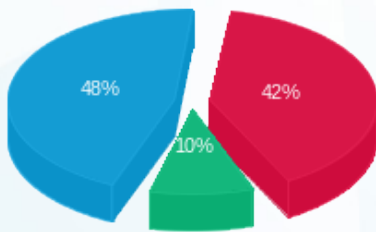

■ פסגה (1,814.83 ₪)
 ■ גבע (430.83 ₪)
 ■ שפל (2,048.58 ₪)

הסטוריית צריכה בקוט"ש

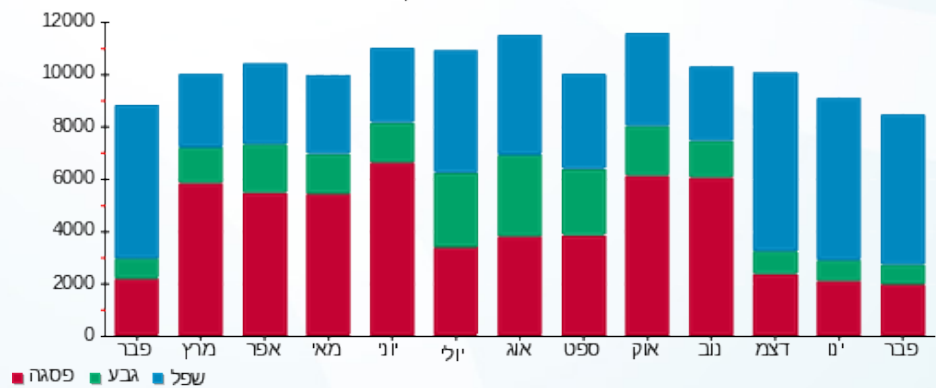

20/03/22 תאריך הפקה:
 28/02/22 תאריך קריאה נוכחית:
 01/02/22 תאריך קריאה קודמת:

שם דייר: בניין A - ק.08 - נת"ע
 שם אתר: מרכז עזריאלי חולון

לקוח/ה נכבד/ה, אנו מתכבדים להגיש את חישוב צריכת החשמל לתקופה 01/02/22 - 28/02/22:

בניין A נת"ע E1 ק.8 - 3 - 18040295(3x630)

סוג תעריף	סוג צריכה	קריאה קודמת	קריאה נוכחית	סה"כ צריכה בקוט"ש	מחיר לקוט"ש בא"ג	סה"כ לתשלום
פרטי חשבון עבור תאריכים:						
		01/02/22	28/02/22			
777	פסגה	166,316.00	168,536.80	2,220.80	95.84	2,128.41 ₪
778	גבע	57,133.60	58,073.60	940.00	57.97	544.92 ₪
779	שפל	163,485.60	171,350.40	7,864.80	35.63	2,802.23 ₪

סה"כ לדייר:

פסגה	גבע	שפל	סה"כ	שיא ביקוש
2,220.80	940.00	7,864.80	11,025.60	35.91
2,128.41 ₪	544.92 ₪	2,802.23 ₪	5,475.56 ₪	

סה"כ צריכה
 סה"כ לתשלום

214.45 ₪	תשלום קבוע	
104.38 ₪	תשלום עבור גודל חיבור בKVA (3x630)	
5,794.39 ₪	סה"כ לתשלום	לא כולל מע"מ

התפלגות חיוב בש"ח לפי תע"ז

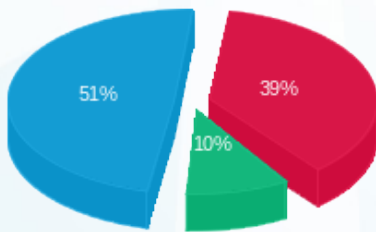

■ פסגה (2,128.41 ₪)
 ■ גבע (544.92 ₪)
 ■ שפל (2,802.23 ₪)

הסטוריית צריכה בקוט"ש

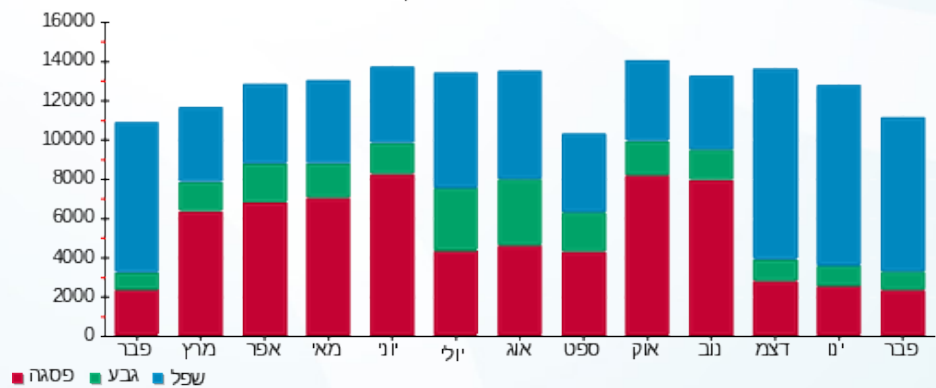



20/03/22

תאריך הפקה:

שם דייר: בנין A - ק.08 - נת"ע - חדר שרתים
שם אתר: מרכז עזריאלי חולון

28/02/22

תאריך קריאה נוכחית:

01/02/22

תאריך קריאה קודמת:

לקוח/ה נכבד/ה, אנו מתכבדים להגיש את חישוב צריכת החשמל לתקופה 01/02/22 - 28/02/22:

בנין A נת"ע חדר שרתים ק.8 - 1 - 18040295 (3x200)

סה"כ לתשלום	מחיר לקוט"ש בא"ג	סה"כ צריכה בקוט"ש	קריאה נוכחית	קריאה קודמת	סוג צריכה	סוג תעריף
			28/02/22	01/02/22		פרטי חשבון עבור תאריכים:
262.41 ₪	95.84	273.80	18,171.20	17,897.40	פסגה	777
79.65 ₪	57.97	137.40	9,343.60	9,206.20	גבע	778
366.92 ₪	35.63	1,029.80	30,108.20	29,078.40	שפל	779

סה"כ לדייר:

שיא ביקוש	סה"כ	שפל	גבע	פסגה
3.44	1,441.00	1,029.80	137.40	273.80
	708.98 ₪	366.92 ₪	79.65 ₪	262.41 ₪

סה"כ צריכה

סה"כ לתשלום

214.45 ₪	תשלום קבוע	
33.14 ₪	תשלום עבור גודל חיבור בKVA (3x200)	
956.56 ₪	סה"כ לתשלום	לא כולל מע"מ

התפלגות חיוב בש"ח לפי תעו"ז

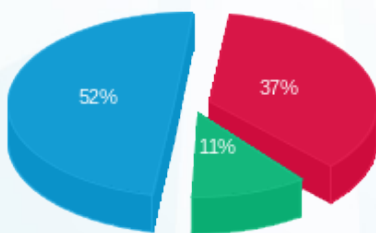

■ פסגה (262.41 ₪)
■ גבע (79.65 ₪)
■ שפל (366.92 ₪)

הסטוריית צריכה בקוט"ש

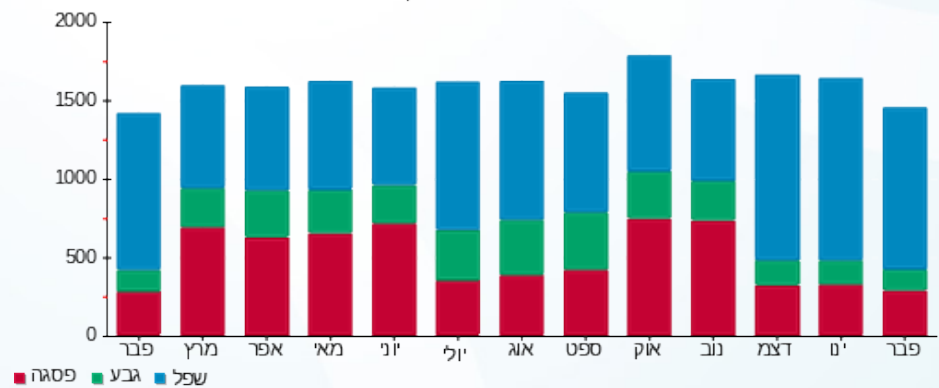

■ פסגה ■ גבע ■ שפל





20/03/22

תאריך הפקדה:

שם דייר: בניין A - ק.09 - נת"ע

28/02/22

תאריך קריאה נוכחית:

שם אתר: מרכז עזריאלי חולון

01/02/22

תאריך קריאה קודמת:

לקוח/ה נכבד/ה, אנו מתכבדים להגיש את חישוב צריכת החשמל לתקופה 01/02/22 - 28/02/22:

בניין A נת"ע ק.09 - 4 - 13044057 (3x630)

סוג תעריף	סוג צריכה	קריאה קודמת	קריאה נוכחית	סה"כ צריכה בקוט"ש	מחיר לקוט"ש בא"ג	סה"כ לתשלום
פרטי חשבון עבור תאריכים:						
		01/02/22	28/02/22			
777	פסגה	652,836.00	658,826.00	5,990.00	95.84	5,740.82 ₪
778	גבע	257,220.00	259,752.00	2,532.00	57.97	1,467.80 ₪
779	שפל	823,984.00	844,464.00	20,480.00	35.63	7,297.02 ₪

סה"כ לדייר:

פסגה	גבע	שפל	סה"כ	שיא ביקוש
5,990.00	2,532.00	20,480.00	29,002.00	77.36
5,740.82 ₪	1,467.80 ₪	7,297.02 ₪	14,505.64 ₪	

סה"כ צריכה

סה"כ לתשלום

0.00 ₪	תשלום קבוע	
104.38 ₪	תשלום עבור גודל חיבור בKVA (3x630)	
14,610.02 ₪	סה"כ לתשלום	לא כולל מע"מ

התפלגות חיוב בש"ח לפי תעו"ז

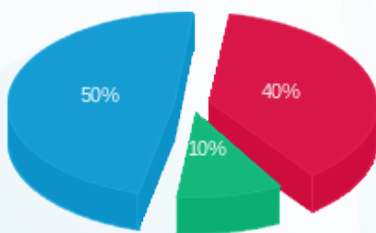

- פסגה (5,740.82 ₪) - 50%
- גבע (1,467.80 ₪) - 10%
- שפל (7,297.02 ₪) - 40%

הסטוריית צריכה בקוט"ש

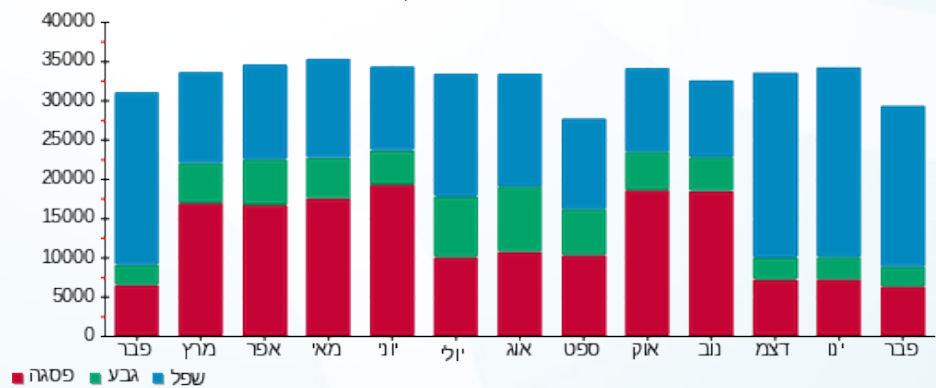

20/03/22 תאריך הפקה:
 28/02/22 תאריך קריאה נוכחית:
 01/02/22 תאריך קריאה קודמת:

שם דייר: בנין A - ק.10 - נת"ע
 שם אתר: מרכז עזריאלי חולון

לקוח/ה נכבד/ה, אנו מתכבדים להגיש את חישוב צריכת החשמל לתקופה 01/02/22 - 28/02/22:

בנין A - ק.10 - נת"ע - 3 - 13044111 (3x630)

סוג תעריף	סוג צריכה	קריאה קודמת	קריאה נוכחית	סה"כ צריכה בקוט"ש	מחיר לקוט"ש בא"ג	סה"כ לתשלום
פרטי חשבון עבור תאריכים:						
777	פסגה	01/02/22	28/02/22	1,354.00	95.84	1,297.67 ₪
778	גבע	77,590.00	78,050.00	460.00	57.97	266.66 ₪
779	שפל	172,708.00	177,400.00	4,692.00	35.63	1,671.76 ₪

סה"כ לדייר:

פסגה	גבע	שפל	סה"כ	שיא ביקוש
1,354.00	460.00	4,692.00	6,506.00	41.64
1,297.67 ₪	266.66 ₪	1,671.76 ₪	3,236.10 ₪	

סה"כ צריכה
 סה"כ לתשלום

214.45 ₪	תשלום קבוע	
104.38 ₪	תשלום עבור גודל חיבור בKVA (3x630)	
3,554.92 ₪	סה"כ לתשלום	לא כולל מע"מ

התפלגות חיוב בש"ח לפי תעו"ז

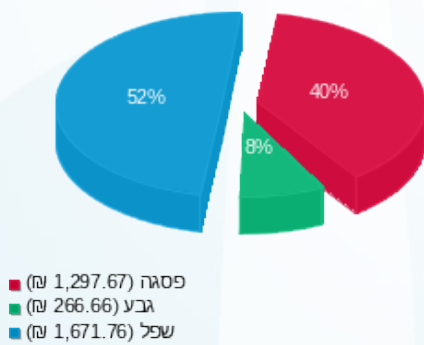

הסטוריית צריכה בקוט"ש

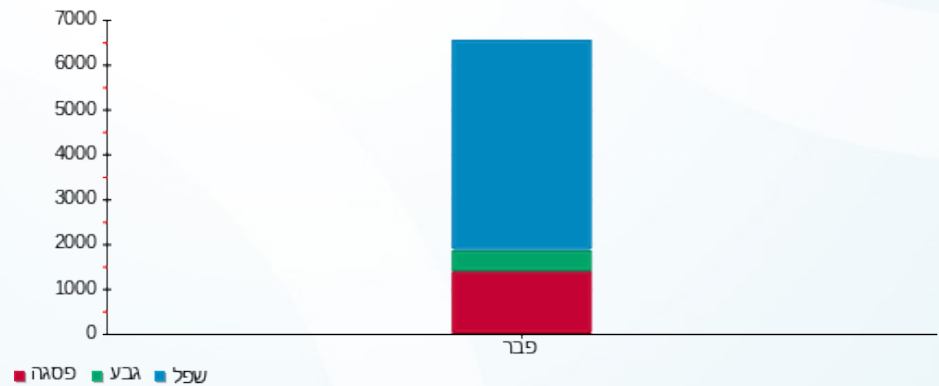



20/03/22

תאריך הפקה:

שם דייר: בנין A - ק.11 - סאפינס

28/02/22

תאריך קריאה נוכחית:

שם אתר: מרכז עזריאלי חולון

01/02/22

תאריך קריאה קודמת:

לקוח/ה נכבד/ה, אנו מתכבדים להגיש את חישוב צריכת החשמל לתקופה 01/02/22 - 28/02/22:

בנין A סאפינס קומה 11 - 4 - 13044100(3x630)

סוג תעריף	סוג צריכה	קריאה קודמת	קריאה נוכחית	סה"כ צריכה בקוט"ש	מחיר לקוט"ש בא"ג	סה"כ לתשלום
פרטי חשבון עבור תאריכים:						
777	פסגה	01/02/22	28/02/22	4,406.00	95.84	4,222.71 ₪
778	גבע	112,474.00	113,886.00	1,412.00	57.97	818.54 ₪
779	שפל	243,808.00	253,096.00	9,288.00	35.63	3,309.31 ₪

סה"כ לדייר:

פסגה	גבע	שפל	סה"כ	שיא ביקוש
4,406.00	1,412.00	9,288.00	15,106.00	60.92
4,222.71 ₪	818.54 ₪	3,309.31 ₪	8,350.56 ₪	

סה"כ צריכה

סה"כ לתשלום

0.00 ₪	תשלום קבוע	
104.38 ₪	תשלום עבור גודל חיבור בKVA (3x630)	
8,454.94 ₪	סה"כ לתשלום	לא כולל מע"מ

התפלגות חיוב בש"ח לפי תעו"ז

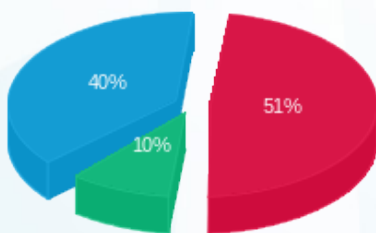

- פסגה (4,222.71 ₪) - 51%
- גבע (818.54 ₪) - 10%
- שפל (3,309.31 ₪) - 40%

הסטוריית צריכה בקוט"ש

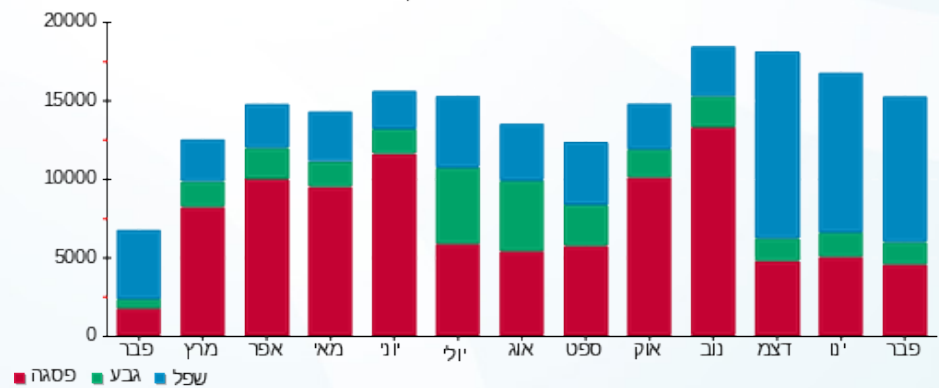



20/03/22

תאריך הפקה:

שם דייר: בניין A - ק.12 - סאפינס

28/02/22

תאריך קריאה נוכחית:

שם אתר: מרכז עזריאלי חולון

01/02/22

תאריך קריאה קודמת:

לקוח/ה נכבד/ה, אנו מתכבדים להגיש את חישוב צריכת החשמל לתקופה 01/02/22 - 28/02/22:

בניין A סאפינס קומה 12 - 3 - 13044057(3x630)

סוג תעריף	סוג צריכה	קריאה קודמת	קריאה נוכחית	סה"כ צריכה בקוט"ש	מחיר לקוט"ש בא"ג	סה"כ לתשלום
פרטי חשבון עבור תאריכים:						
777	פסגה	01/02/22	28/02/22	3,536.00	95.84	3,388.90 ₪
778	גבע	109,346.00	110,276.00	930.00	57.97	539.12 ₪
779	שפל	219,972.00	226,042.00	6,070.00	35.63	2,162.74 ₪

סה"כ לדיר:

פסגה	גבע	שפל	סה"כ	שיא ביקוש
3,536.00	930.00	6,070.00	10,536.00	53.58
3,388.90 ₪	539.12 ₪	2,162.74 ₪	6,090.76 ₪	

סה"כ צריכה

סה"כ לתשלום

214.45 ₪	תשלום קבוע	
104.38 ₪	תשלום עבור גודל חיבור בKVA (3x630)	
6,409.59 ₪	סה"כ לתשלום	לא כולל מע"מ

התפלגות חיוב בש"ח לפי תעו"ז

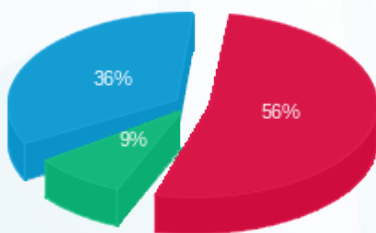

■ פסגה (3,388.90 ₪)
■ גבע (539.12 ₪)
■ שפל (2,162.74 ₪)

הסטוריית צריכה בקוט"ש

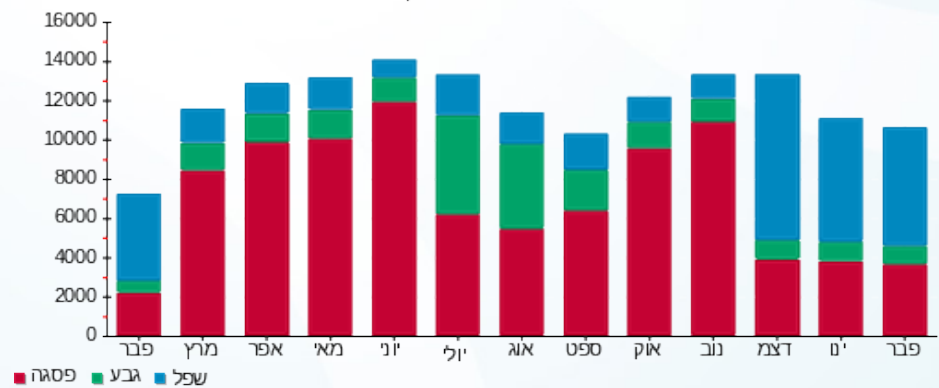



20/03/22

תאריך הפקה:

שם דייר: בנין A מיזוג אוויר
שם אתר: מרכז עזריאלי חולון

28/02/22

תאריך קריאה נוכחית:

01/02/22

תאריך קריאה קודמת:

לקוח/ה נכבד/ה, אנו מתכבדים להגיש את חישוב צריכת החשמל לתקופה 01/02/22 - 28/02/22:
בנין A צילר 3 - 2 - 13044057

סוג תעריף	סוג צריכה	קריאה קודמת	קריאה נוכחית	סה"כ צריכה בקוט"ש	מחיר לקוט"ש בא"ג	סה"כ לתשלום
			28/02/22	01/02/22	פרטי חשבון עבור תאריכים:	
777	פסגה	606,014.00	609,158.00	3,144.00	95.84	3,013.21 ₪
778	גבע	175,286.00	175,286.00	0.00	57.97	0.00 ₪
779	שפל	289,904.00	290,544.00	640.00	35.63	228.03 ₪

בנין A צילר 2 - 3 - 13044100

סוג תעריף	סוג צריכה	קריאה קודמת	קריאה נוכחית	סה"כ צריכה בקוט"ש	מחיר לקוט"ש בא"ג	סה"כ לתשלום
			28/02/22	01/02/22	פרטי חשבון עבור תאריכים:	
777	פסגה	1,166,504.00	1,168,250.00	1,746.00	95.84	1,673.37 ₪
778	גבע	369,650.00	369,650.00	0.00	57.97	0.00 ₪
779	שפל	511,622.00	513,030.00	1,408.00	35.63	501.67 ₪

בנין A צילר 6 - 2 - 13044110

סוג תעריף	סוג צריכה	קריאה קודמת	קריאה נוכחית	סה"כ צריכה בקוט"ש	מחיר לקוט"ש בא"ג	סה"כ לתשלום
			28/02/22	01/02/22	פרטי חשבון עבור תאריכים:	
777	פסגה	1,182,966.00	1,187,624.00	4,658.00	95.84	4,464.23 ₪
778	גבע	398,232.00	399,602.00	1,370.00	57.97	794.19 ₪
779	שפל	666,820.00	676,410.00	9,590.00	35.63	3,416.92 ₪

בנין A צילר 4 חיוני - 5 - 13044110

סוג תעריף	סוג צריכה	קריאה קודמת	קריאה נוכחית	סה"כ צריכה בקוט"ש	מחיר לקוט"ש בא"ג	סה"כ לתשלום
			28/02/22	01/02/22	פרטי חשבון עבור תאריכים:	
777	פסגה	158,169.60	162,968.40	4,798.80	95.84	4,599.17 ₪
778	גבע	162,679.20	168,276.00	5,596.80	57.97	3,244.46 ₪
779	שפל	517,812.00	554,733.60	36,921.60	35.63	13,155.17 ₪



בנין A צילר 1 - 2 - 13044111

סה"כ לתשלום	מחיר לקוט"ש בא"ג	סה"כ צריכה בקוט"ש	קריאה נוכחית	קריאה קודמת	סוג צריכה	סוג תעריף
			28/02/22	01/02/22	פרטי חשבון עבור תאריכים:	
₪ 4,506.40	95.84	4,702.00	487,584.00	482,882.00	פסגה	777
₪ 141.45	57.97	244.00	137,170.00	136,926.00	גבע	778
₪ 2,045.16	35.63	5,740.00	276,302.00	270,562.00	שפל	779

בנין A צילר 5 - 2 - 16201588

סה"כ לתשלום	מחיר לקוט"ש בא"ג	סה"כ צריכה בקוט"ש	קריאה נוכחית	קריאה קודמת	סוג צריכה	סוג תעריף
			28/02/22	01/02/22	פרטי חשבון עבור תאריכים:	
₪ 0.00	95.84	0.00	916,102.00	916,102.00	פסגה	777
₪ 0.00	57.97	0.00	315,808.00	315,808.00	גבע	778
₪ 0.00	35.63	0.00	691,322.00	691,322.00	שפל	779

בנין A צילר 7 - 3 - 16201588

סה"כ לתשלום	מחיר לקוט"ש בא"ג	סה"כ צריכה בקוט"ש	קריאה נוכחית	קריאה קודמת	סוג צריכה	סוג תעריף
			28/02/22	01/02/22	פרטי חשבון עבור תאריכים:	
₪ 3,369.73	95.84	3,516.00	535,368.00	531,852.00	פסגה	777
₪ 816.22	57.97	1,408.00	172,884.00	171,476.00	גבע	778
₪ 3,917.87	35.63	10,996.00	396,284.00	385,288.00	שפל	779

בנין A צילר 8 חיוני 5 - 16201588

סה"כ לתשלום	מחיר לקוט"ש בא"ג	סה"כ צריכה בקוט"ש	קריאה נוכחית	קריאה קודמת	סוג צריכה	סוג תעריף
			28/02/22	01/02/22	פרטי חשבון עבור תאריכים:	
₪ 73.61	95.84	76.80	123,266.40	123,189.60	פסגה	777
₪ 194.08	57.97	334.80	113,962.80	113,628.00	גבע	778
₪ 622.95	35.63	1,748.40	322,238.40	320,490.00	שפל	779

בנין A ראשי יטאות 6 - 16201588

סה"כ לתשלום	מחיר לקוט"ש בא"ג	סה"כ צריכה בקוט"ש	קריאה נוכחית	קריאה קודמת	סוג צריכה	סוג תעריף
			28/02/22	01/02/22	פרטי חשבון עבור תאריכים:	
₪ 5,284.23	95.84	5,513.60	900,902.40	895,388.80	פסגה	777
₪ 1,049.95	57.97	1,811.20	298,547.20	296,736.00	גבע	778
₪ 5,627.83	35.63	15,795.20	753,724.80	737,929.60	שפל	779





סה"כ לדירה:

שיא ביקוש	סה"כ	שפל	גבע	פסגה
225.28	121,759.20	82,839.20	10,764.80	28,155.20
	₪ 62,739.91	₪ 29,515.61	₪ 6,240.35	₪ 26,983.94

סה"כ צריכה

סה"כ לתשלום

₪ 0.00	תשלום קבוע	
₪ 62,739.91	סה"כ לתשלום	לא כולל מע"מ

התפלגות חיוב בש"ח לפי תעו"ז

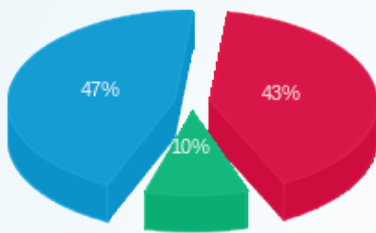

- פסגה (₪ 26,983.94) 47%
- גבע (₪ 6,240.35) 10%
- שפל (₪ 29,515.61) 43%

הסטוריית צריכה בקוט"ש

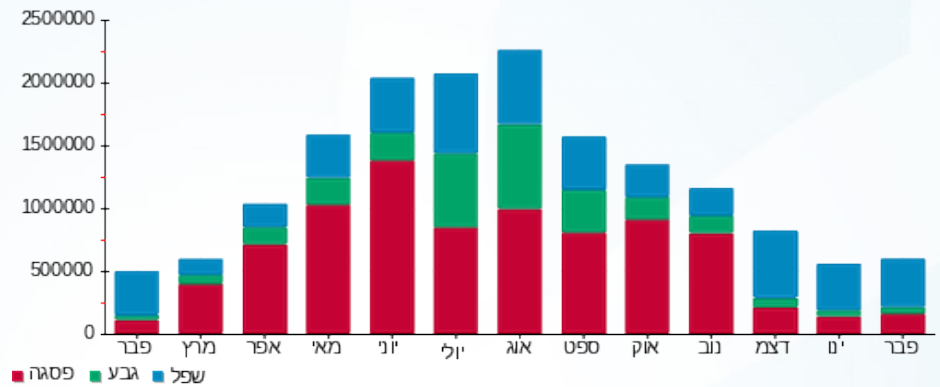



20/03/22 תאריך הפקה:
 28/02/22 תאריך קריאה נוכחית:
 01/02/22 תאריך קריאה קודמת:

שם דייר: בניין A ציבורי
שם אתר: מרכז עזריאלי חולון

לקוח/ה נכבד/ה, אנו מתכבדים להגיש את חישוב צריכת החשמל לתקופה 01/02/22 - 28/02/22:

בניין A ראשי שגאי 1 - 13044057

סוג תעריף	סוג צריכה	קריאה קודמת	קריאה נוכחית	סה"כ צריכה בקוט"ש	מחיר לקוט"ש בא"ג	סה"כ לתשלום
פרטי חשבון עבור תאריכים:			28/02/22	01/02/22		
777	פסגה	7,641,446.40	7,705,952.00	64,505.60	95.84	61,822.17 ₪
778	גבע	2,984,345.60	3,008,614.40	24,268.80	57.97	14,068.62 ₪
779	שפל	8,137,248.00	8,333,536.00	196,288.00	35.63	69,937.41 ₪

בניין A צילר 3 - 2 - 13044057

סוג תעריף	סוג צריכה	קריאה קודמת	קריאה נוכחית	סה"כ צריכה בקוט"ש	מחיר לקוט"ש בא"ג	סה"כ לתשלום
פרטי חשבון עבור תאריכים:			28/02/22	01/02/22		
777	פסגה	606,014.00	609,158.00	-3,144.00	95.84	-3,013.21 ₪
778	גבע	175,286.00	175,286.00	0.00	57.97	0.00 ₪
779	שפל	289,904.00	290,544.00	-640.00	35.63	-228.03 ₪

בניין A סאפינס קומה 12 - 3 - 13044057

סוג תעריף	סוג צריכה	קריאה קודמת	קריאה נוכחית	סה"כ צריכה בקוט"ש	מחיר לקוט"ש בא"ג	סה"כ לתשלום
פרטי חשבון עבור תאריכים:			28/02/22	01/02/22		
777	פסגה	422,702.00	426,238.00	-3,536.00	95.84	-3,388.90 ₪
778	גבע	109,346.00	110,276.00	-930.00	57.97	-539.12 ₪
779	שפל	219,972.00	226,042.00	-6,070.00	35.63	-2,162.74 ₪

בניין A נתע קומה 9 - 4 - 13044057

סוג תעריף	סוג צריכה	קריאה קודמת	קריאה נוכחית	סה"כ צריכה בקוט"ש	מחיר לקוט"ש בא"ג	סה"כ לתשלום
פרטי חשבון עבור תאריכים:			28/02/22	01/02/22		
777	פסגה	652,836.00	658,826.00	-5,990.00	95.84	-5,740.82 ₪
778	גבע	257,220.00	259,752.00	-2,532.00	57.97	-1,467.80 ₪
779	שפל	823,984.00	844,464.00	-20,480.00	35.63	-7,297.02 ₪





13044057 - 5 - 13044057-5

סוג תעריף	סוג צריכה	קריאה קודמת	קריאה נוכחית	סה"כ צריכה בקוט"ש	מחיר לקוט"ש בא"ג	סה"כ לתשלום
פרטי חשבון עבור תאריכים:						
777	פסגה	01/02/22	28/02/22	598,180.00	95.84	₪ -5,355.54
778	גבע	229,656.00	232,158.00	-2,502.00	57.97	₪ -1,450.41
779	שפל	757,542.00	778,604.00	-21,062.00	35.63	₪ -7,504.39

13044061 - 1 - בנין A גוני קריספי

סוג תעריף	סוג צריכה	קריאה קודמת	קריאה נוכחית	סה"כ צריכה בקוט"ש	מחיר לקוט"ש בא"ג	סה"כ לתשלום
פרטי חשבון עבור תאריכים:						
777	פסגה	01/02/22	28/02/22	89,251.40	95.84	₪ -558.17
778	גבע	26,594.20	26,708.20	-114.00	57.97	₪ -66.09
779	שפל	59,333.80	60,715.80	-1,382.00	35.63	₪ -492.41

13044061 - 2 - בנין A אספרטו בר - ביסטרו טים

סוג תעריף	סוג צריכה	קריאה קודמת	קריאה נוכחית	סה"כ צריכה בקוט"ש	מחיר לקוט"ש בא"ג	סה"כ לתשלום
פרטי חשבון עבור תאריכים:						
777	פסגה	01/02/22	28/02/22	278,640.60	95.84	₪ -4,308.01
778	גבע	140,449.80	141,691.40	-1,241.60	57.97	₪ -719.76
779	שפל	340,538.40	351,480.60	-10,942.20	35.63	₪ -3,898.71

13044061 - 3 - בנין A מזולי

סוג תעריף	סוג צריכה	קריאה קודמת	קריאה נוכחית	סה"כ צריכה בקוט"ש	מחיר לקוט"ש בא"ג	סה"כ לתשלום
פרטי חשבון עבור תאריכים:						
777	פסגה	01/02/22	28/02/22	124,494.40	95.84	₪ -602.45
778	גבע	53,909.60	54,343.00	-433.40	57.97	₪ -251.24
779	שפל	140,122.80	144,165.00	-4,042.20	35.63	₪ -1,440.24

13044061 - 5 - בנין A פיריין קומה 3

סוג תעריף	סוג צריכה	קריאה קודמת	קריאה נוכחית	סה"כ צריכה בקוט"ש	מחיר לקוט"ש בא"ג	סה"כ לתשלום
פרטי חשבון עבור תאריכים:						
777	פסגה	01/02/22	28/02/22	686,540.00	95.84	₪ -7,573.28
778	גבע	311,284.00	314,686.00	-3,402.00	57.97	₪ -1,972.14
779	שפל	1,012,090.00	1,038,650.00	-26,560.00	35.63	₪ -9,463.33



בניין A ראשי שגאי 2 - 2 - 13044100

סוג תעריף	סוג צריכה	קריאה קודמת	קריאה נוכחית	סה"כ צריכה בקוט"ש	מחיר לקוט"ש בא"ג	סה"כ לתשלום
פרטי חשבון עבור תאריכים:						
777	פסגה	01/02/22	28/02/22	0.00	95.84	0.00 ₪
778	גבע	0.00	0.00	0.00	57.97	0.00 ₪
779	שפל	0.00	0.00	0.00	35.63	0.00 ₪

בניין A צילר 2 - 3 - 13044100

סוג תעריף	סוג צריכה	קריאה קודמת	קריאה נוכחית	סה"כ צריכה בקוט"ש	מחיר לקוט"ש בא"ג	סה"כ לתשלום
פרטי חשבון עבור תאריכים:						
777	פסגה	01/02/22	28/02/22	1,168,250.00	95.84	-1,673.37 ₪
778	גבע	369,650.00	369,650.00	0.00	57.97	0.00 ₪
779	שפל	511,622.00	513,030.00	-1,408.00	35.63	-501.67 ₪

בניין A סאפינס קומה 11 - 4 - 13044100

סוג תעריף	סוג צריכה	קריאה קודמת	קריאה נוכחית	סה"כ צריכה בקוט"ש	מחיר לקוט"ש בא"ג	סה"כ לתשלום
פרטי חשבון עבור תאריכים:						
777	פסגה	01/02/22	28/02/22	423,216.00	95.84	-4,222.71 ₪
778	גבע	112,474.00	113,886.00	-1,412.00	57.97	-818.54 ₪
779	שפל	243,808.00	253,096.00	-9,288.00	35.63	-3,309.31 ₪

בניין A פירין קומה 5 - 6 - 13044100

סוג תעריף	סוג צריכה	קריאה קודמת	קריאה נוכחית	סה"כ צריכה בקוט"ש	מחיר לקוט"ש בא"ג	סה"כ לתשלום
פרטי חשבון עבור תאריכים:						
777	פסגה	01/02/22	28/02/22	439,348.00	95.84	-5,342.12 ₪
778	גבע	165,536.00	167,550.00	-2,014.00	57.97	-1,167.52 ₪
779	שפל	445,406.00	462,784.00	-17,378.00	35.63	-6,191.78 ₪

בניין A אופטימל פלוס - 7 - 13044100

סוג תעריף	סוג צריכה	קריאה קודמת	קריאה נוכחית	סה"כ צריכה בקוט"ש	מחיר לקוט"ש בא"ג	סה"כ לתשלום
פרטי חשבון עבור תאריכים:						
777	פסגה	01/02/22	28/02/22	554,826.00	95.84	-6,490.28 ₪
778	גבע	251,056.00	254,310.00	-3,254.00	57.97	-1,886.34 ₪
779	שפל	805,972.00	830,844.00	-24,872.00	35.63	-8,861.89 ₪



בניין A ראשי שגאי 5 - 1 - 13044110

סוג תעריף	סוג צריכה	קריאה קודמת	קריאה נוכחית	סה"כ צריכה בקוט"ש	מחיר לקוט"ש בא"ג	סה"כ לתשלום
פרטי חשבון עבור תאריכים:			28/02/22	01/02/22		
777	פסגה	2,877,376.00	2,903,916.80	26,540.80	95.84	25,436.70 ₪
778	גבע	1,303,366.40	1,318,342.40	14,976.00	57.97	8,681.59 ₪
779	שפל	3,561,702.40	3,668,774.40	107,072.00	35.63	38,149.75 ₪

בניין A צילר 6 - 2 - 13044110

סוג תעריף	סוג צריכה	קריאה קודמת	קריאה נוכחית	סה"כ צריכה בקוט"ש	מחיר לקוט"ש בא"ג	סה"כ לתשלום
פרטי חשבון עבור תאריכים:			28/02/22	01/02/22		
777	פסגה	1,182,966.00	1,187,624.00	-4,658.00	95.84	-4,464.23 ₪
778	גבע	398,232.00	399,602.00	-1,370.00	57.97	-794.19 ₪
779	שפל	666,820.00	676,410.00	-9,590.00	35.63	-3,416.92 ₪

בניין A לוח חרום סאפינס 3 - 13044110

סוג תעריף	סוג צריכה	קריאה קודמת	קריאה נוכחית	סה"כ צריכה בקוט"ש	מחיר לקוט"ש בא"ג	סה"כ לתשלום
פרטי חשבון עבור תאריכים:			28/02/22	01/02/22		
777	פסגה	752,538.00	760,834.80	-8,296.80	95.84	-7,951.65 ₪
778	גבע	408,114.00	412,226.40	-4,112.40	57.97	-2,383.96 ₪
779	שפל	1,329,820.80	1,360,659.60	-30,838.80	35.63	-10,987.86 ₪

בניין A צילר 4 חיוני 5 - 13044110

סוג תעריף	סוג צריכה	קריאה קודמת	קריאה נוכחית	סה"כ צריכה בקוט"ש	מחיר לקוט"ש בא"ג	סה"כ לתשלום
פרטי חשבון עבור תאריכים:			28/02/22	01/02/22		
777	פסגה	158,169.60	162,968.40	-4,798.80	95.84	-4,599.17 ₪
778	גבע	162,679.20	168,276.00	-5,596.80	57.97	-3,244.46 ₪
779	שפל	517,812.00	554,733.60	-36,921.60	35.63	-13,155.17 ₪

בניין A שלט פיריון 6 - 13044110

סוג תעריף	סוג צריכה	קריאה קודמת	קריאה נוכחית	סה"כ צריכה בקוט"ש	מחיר לקוט"ש בא"ג	סה"כ לתשלום
פרטי חשבון עבור תאריכים:			28/02/22	01/02/22		
777	פסגה	812.10	829.05	-16.95	95.84	-16.24 ₪
778	גבע	423.75	432.15	-8.40	57.97	-4.87 ₪
779	שפל	1,412.55	1,474.60	-62.05	35.63	-22.11 ₪





בנין A שלט אופטימל - 8 - 13044110

סוג תעריף	סוג צריכה	קריאה קודמת	קריאה נוכחית	סה"כ צריכה בקוט"ש	מחיר לקוט"ש בא"ג	סה"כ לתשלום
פרטי חשבון עבור תאריכים:						
777	פסגה	01/02/22	28/02/22	-9.45	95.84	1,765.00 ₪
778	גבע	941.75	946.35	-4.60	57.97	1,755.55 ₪
779	שפל	2,959.55	2,993.15	-33.60	35.63	946.35 ₪
						11.97 ₪

בנין A שלט נ.ת.ע - 9 - 13044110

סוג תעריף	סוג צריכה	קריאה קודמת	קריאה נוכחית	סה"כ צריכה בקוט"ש	מחיר לקוט"ש בא"ג	סה"כ לתשלום
פרטי חשבון עבור תאריכים:						
777	פסגה	01/02/22	28/02/22	-22.60	95.84	1,794.95 ₪
778	גבע	936.80	947.90	-11.10	57.97	1,772.35 ₪
779	שפל	3,003.50	3,084.95	-81.45	35.63	947.90 ₪
						29.02 ₪

בנין A ראשי שגאי 3 - 1 - 13044111

סוג תעריף	סוג צריכה	קריאה קודמת	קריאה נוכחית	סה"כ צריכה בקוט"ש	מחיר לקוט"ש בא"ג	סה"כ לתשלום
פרטי חשבון עבור תאריכים:						
777	פסגה	01/02/22	28/02/22	28,492.80	95.84	3,007,283.20 ₪
778	גבע	1,130,489.60	1,139,539.20	9,049.60	57.97	2,978,790.40 ₪
779	שפל	2,829,619.20	2,904,544.00	74,924.80	35.63	1,139,539.20 ₪
						26,695.71 ₪

בנין A צילר 1 - 2 - 13044111

סוג תעריף	סוג צריכה	קריאה קודמת	קריאה נוכחית	סה"כ צריכה בקוט"ש	מחיר לקוט"ש בא"ג	סה"כ לתשלום
פרטי חשבון עבור תאריכים:						
777	פסגה	01/02/22	28/02/22	-4,702.00	95.84	487,584.00 ₪
778	גבע	136,926.00	137,170.00	-244.00	57.97	482,882.00 ₪
779	שפל	270,562.00	276,302.00	-5,740.00	35.63	137,170.00 ₪
						2,045.16 ₪

בנין A סאפינס קומה 10 - 3 - 13044111

סוג תעריף	סוג צריכה	קריאה קודמת	קריאה נוכחית	סה"כ צריכה בקוט"ש	מחיר לקוט"ש בא"ג	סה"כ לתשלום
פרטי חשבון עבור תאריכים:						
777	פסגה	01/02/22	28/02/22	-1,354.00	95.84	312,290.00 ₪
778	גבע	77,590.00	78,050.00	-460.00	57.97	310,936.00 ₪
779	שפל	172,708.00	177,400.00	-4,692.00	35.63	78,050.00 ₪
						1,671.76 ₪



בניין A טלדור - קומה 7 - 4 - 13044111

סוג תעריף	סוג צריכה	קריאה קודמת	קריאה נוכחית	סה"כ צריכה בקוט"ש	מחיר לקוט"ש בא"ג	סה"כ לתשלום
פרטי חשבון עבור תאריכים:						
777	פסגה	01/02/22	28/02/22	-4,918.00	95.84	₪ -4,713.41
778	גבע	194,630.00	196,232.00	-1,602.00	57.97	₪ -928.68
779	שפל	576,172.00	589,424.00	-13,252.00	35.63	₪ -4,721.69

בניין A ספיט - מכון כושר - 5 - 13044111

סוג תעריף	סוג צריכה	קריאה קודמת	קריאה נוכחית	סה"כ צריכה בקוט"ש	מחיר לקוט"ש בא"ג	סה"כ לתשלום
פרטי חשבון עבור תאריכים:						
777	פסגה	01/02/22	28/02/22	-6,196.00	95.84	₪ -5,938.25
778	גבע	220,912.80	222,929.60	-2,016.80	57.97	₪ -1,169.14
779	שפל	426,892.80	439,231.20	-12,338.40	35.63	₪ -4,396.17

בניין A שלט טלדור - 8 - 13044111

סוג תעריף	סוג צריכה	קריאה קודמת	קריאה נוכחית	סה"כ צריכה בקוט"ש	מחיר לקוט"ש בא"ג	סה"כ לתשלום
פרטי חשבון עבור תאריכים:						
777	פסגה	01/02/22	28/02/22	-25.85	95.84	₪ -24.77
778	גבע	1,210.90	1,223.90	-13.00	57.97	₪ -7.54
779	שפל	4,001.05	4,098.05	-97.00	35.63	₪ -34.56

בניין A ראשי שגאי 4 - 1 - 16201588

סוג תעריף	סוג צריכה	קריאה קודמת	קריאה נוכחית	סה"כ צריכה בקוט"ש	מחיר לקוט"ש בא"ג	סה"כ לתשלום
פרטי חשבון עבור תאריכים:						
777	פסגה	01/02/22	28/02/22	18,028.80	95.84	₪ 17,278.80
778	גבע	1,142,656.00	1,149,472.00	6,816.00	57.97	₪ 3,951.24
779	שפל	2,772,281.60	2,828,902.40	56,620.80	35.63	₪ 20,173.99

בניין A צילר 5 - 2 - 16201588

סוג תעריף	סוג צריכה	קריאה קודמת	קריאה נוכחית	סה"כ צריכה בקוט"ש	מחיר לקוט"ש בא"ג	סה"כ לתשלום
פרטי חשבון עבור תאריכים:						
777	פסגה	01/02/22	28/02/22	0.00	95.84	₪ 0.00
778	גבע	315,808.00	315,808.00	0.00	57.97	₪ 0.00
779	שפל	691,322.00	691,322.00	0.00	35.63	₪ 0.00



בניין A צילר 7 - 3 - 16201588

סוג תעריף	סוג צריכה	קריאה קודמת	קריאה נוכחית	סה"כ צריכה בקוט"ש	מחיר לקוט"ש בא"ג	סה"כ לתשלום
פרטי חשבון עבור תאריכים:			28/02/22	01/02/22		
777	פסגה	531,852.00	535,368.00	-3,516.00	95.84	₪ -3,369.73
778	גבע	171,476.00	172,884.00	-1,408.00	57.97	₪ -816.22
779	שפל	385,288.00	396,284.00	-10,996.00	35.63	₪ -3,917.87

בניין A צילר 2 - 5 - 16201588

סוג תעריף	סוג צריכה	קריאה קודמת	קריאה נוכחית	סה"כ צריכה בקוט"ש	מחיר לקוט"ש בא"ג	סה"כ לתשלום
פרטי חשבון עבור תאריכים:			28/02/22	01/02/22		
777	פסגה	123,189.60	123,266.40	-76.80	95.84	₪ -73.61
778	גבע	113,628.00	113,962.80	-334.80	57.97	₪ -194.08
779	שפל	320,490.00	322,238.40	-1,748.40	35.63	₪ -622.95

בניין A ראשי יטאות - 6 - 16201588

סוג תעריף	סוג צריכה	קריאה קודמת	קריאה נוכחית	סה"כ צריכה בקוט"ש	מחיר לקוט"ש בא"ג	סה"כ לתשלום
פרטי חשבון עבור תאריכים:			28/02/22	01/02/22		
777	פסגה	895,388.80	900,902.40	-5,513.60	95.84	₪ -5,284.23
778	גבע	296,736.00	298,547.20	-1,811.20	57.97	₪ -1,049.95
779	שפל	737,929.60	753,724.80	-15,795.20	35.63	₪ -5,627.83

בניין A חברת ש.ב.א קומה 1 ב.ח. - 1 - 16224420

סוג תעריף	סוג צריכה	קריאה קודמת	קריאה נוכחית	סה"כ צריכה בקוט"ש	מחיר לקוט"ש בא"ג	סה"כ לתשלום
פרטי חשבון עבור תאריכים:			28/02/22	01/02/22		
777	פסגה	346,220.70	349,322.60	-3,101.90	95.84	₪ -2,972.86
778	גבע	113,458.80	114,840.70	-1,381.90	57.97	₪ -801.09
779	שפל	319,731.60	331,332.90	-11,601.30	35.63	₪ -4,133.54

בניין A חברת ש.ב.א קומת כניסה - 1 - 16224426

סוג תעריף	סוג צריכה	קריאה קודמת	קריאה נוכחית	סה"כ צריכה בקוט"ש	מחיר לקוט"ש בא"ג	סה"כ לתשלום
פרטי חשבון עבור תאריכים:			28/02/22	01/02/22		
777	פסגה	189,713.50	192,014.60	-2,301.10	95.84	₪ -2,205.37
778	גבע	102,329.50	103,472.30	-1,142.80	57.97	₪ -662.48
779	שפל	332,957.50	341,503.70	-8,546.20	35.63	₪ -3,045.01



בניין A גנרטור חירום קומתי ק.1 - 1 - 16224436

סוג תעריף	סוג צריכה	קריאה קודמת	קריאה נוכחית	סה"כ צריכה בקוט"ש	מחיר לקוט"ש בא"ג	סה"כ לתשלום
פרטי חשבון עבור תאריכים:						
777	פסגה	01/02/22	28/02/22	0.00	95.84	0.00 ₪
778	גבע	1.50	1.50	0.00	57.97	0.00 ₪
779	שפל	5.10	8.00	-2.90	35.63	-1.03 ₪

בניין A מחסן סלקום מפוצל לסלקום, אורמ'ל, פלאפון - 1 - 16226535

סוג תעריף	סוג צריכה	קריאה קודמת	קריאה נוכחית	סה"כ צריכה בקוט"ש	מחיר לקוט"ש בא"ג	סה"כ לתשלום
פרטי חשבון עבור תאריכים:						
777	פסגה	01/02/22	28/02/22	-962.80	95.84	-922.75 ₪
778	גבע	46,407.30	46,875.70	-468.40	57.97	-271.53 ₪
779	שפל	146,614.90	150,186.60	-3,571.70	35.63	-1,272.60 ₪

בניין A אספרטו בר מחסן - 2 - 16226535

סוג תעריף	סוג צריכה	קריאה קודמת	קריאה נוכחית	סה"כ צריכה בקוט"ש	מחיר לקוט"ש בא"ג	סה"כ לתשלום
פרטי חשבון עבור תאריכים:						
777	פסגה	01/02/22	28/02/22	-14.60	95.84	-13.99 ₪
778	גבע	990.45	996.80	-6.35	57.97	-3.68 ₪
779	שפל	2,958.85	3,012.60	-53.75	35.63	-19.15 ₪

בניין A פנדה שטיפת מכונות - 3 - 16226535

סוג תעריף	סוג צריכה	קריאה קודמת	קריאה נוכחית	סה"כ צריכה בקוט"ש	מחיר לקוט"ש בא"ג	סה"כ לתשלום
פרטי חשבון עבור תאריכים:						
777	פסגה	01/02/22	28/02/22	-476.00	95.84	-456.20 ₪
778	גבע	40,561.80	40,876.80	-315.00	57.97	-182.61 ₪
779	שפל	82,700.60	85,901.60	-3,201.00	35.63	-1,140.52 ₪

בניין A פיריין קומה 4 - 4 - 16226535

סוג תעריף	סוג צריכה	קריאה קודמת	קריאה נוכחית	סה"כ צריכה בקוט"ש	מחיר לקוט"ש בא"ג	סה"כ לתשלום
פרטי חשבון עבור תאריכים:						
777	פסגה	01/02/22	28/02/22	-5,138.00	95.84	-4,924.26 ₪
778	גבע	191,208.00	192,970.00	-1,762.00	57.97	-1,021.43 ₪
779	שפל	486,722.00	501,084.00	-14,362.00	35.63	-5,117.18 ₪



בניין A חנות - 5 - 16226535

סוג תעריף	סוג צריכה	קריאה קודמת	קריאה נוכחית	סה"כ צריכה בקוט"ש	מחיר לקוט"ש בא"ג	סה"כ לתשלום
פרטי חשבון עבור תאריכים:						
777	פסגה	01/02/22	28/02/22	-503.60	95.84	₪ -482.65
778	גבע	6,715.50	6,741.00	-25.50	57.97	₪ -14.78
779	שפל	13,366.10	14,286.70	-920.60	35.63	₪ -328.01

בניין A הסטוק ק.2 - 6 - 16226535

סוג תעריף	סוג צריכה	קריאה קודמת	קריאה נוכחית	סה"כ צריכה בקוט"ש	מחיר לקוט"ש בא"ג	סה"כ לתשלום
פרטי חשבון עבור תאריכים:						
777	פסגה	01/02/22	28/02/22	-1,626.40	95.84	₪ -1,558.74
778	גבע	35,993.20	36,054.00	-60.80	57.97	₪ -35.25
779	שפל	47,037.60	49,725.80	-2,688.20	35.63	₪ -957.81

בניין A גיוני קריספי מחסן - 7 - 16226535

סוג תעריף	סוג צריכה	קריאה קודמת	קריאה נוכחית	סה"כ צריכה בקוט"ש	מחיר לקוט"ש בא"ג	סה"כ לתשלום
פרטי חשבון עבור תאריכים:						
777	פסגה	01/02/22	28/02/22	-116.25	95.84	₪ -111.41
778	גבע	3,862.70	3,920.55	-57.85	57.97	₪ -33.54
779	שפל	12,593.05	13,028.00	-434.95	35.63	₪ -154.97

בניין A מספרה - 8 - 16226535

סוג תעריף	סוג צריכה	קריאה קודמת	קריאה נוכחית	סה"כ צריכה בקוט"ש	מחיר לקוט"ש בא"ג	סה"כ לתשלום
פרטי חשבון עבור תאריכים:						
777	פסגה	01/02/22	28/02/22	-1,087.10	95.84	₪ -1,041.88
778	גבע	20,181.10	20,374.50	-193.40	57.97	₪ -112.11
779	שפל	44,511.10	46,996.20	-2,485.10	35.63	₪ -885.44

16226535-9 - 16226535-9

סוג תעריף	סוג צריכה	קריאה קודמת	קריאה נוכחית	סה"כ צריכה בקוט"ש	מחיר לקוט"ש בא"ג	סה"כ לתשלום
פרטי חשבון עבור תאריכים:						
777	פסגה	01/02/22	28/02/22	-1,083.90	95.84	₪ -1,038.81
778	גבע	43,323.70	43,704.00	-380.30	57.97	₪ -220.46
779	שפל	115,741.00	119,092.60	-3,351.60	35.63	₪ -1,194.18



בניין A נתע חדר שרתים ק.8 - 1 - 18040295

סוג תעריף	סוג צריכה	קריאה קודמת	קריאה נוכחית	סה"כ צריכה בקוט"ש	מחיר לקוט"ש בא"ג	סה"כ לתשלום
פרטי חשבון עבור תאריכים:			28/02/22	01/02/22		
777	פסגה	17,897.40	18,171.20	-273.80	95.84	₪ -262.41
778	גבע	9,206.20	9,343.60	-137.40	57.97	₪ -79.65
779	שפל	29,078.40	30,108.20	-1,029.80	35.63	₪ -366.92

בניין A אופטיס ק.8 - 2 - 18040295

סוג תעריף	סוג צריכה	קריאה קודמת	קריאה נוכחית	סה"כ צריכה בקוט"ש	מחיר לקוט"ש בא"ג	סה"כ לתשלום
פרטי חשבון עבור תאריכים:			28/02/22	01/02/22		
777	פסגה	100,648.00	102,488.00	-1,840.00	95.84	₪ -1,763.46
778	גבע	45,253.60	46,116.80	-863.20	57.97	₪ -500.40
779	שפל	145,282.80	151,981.20	-6,698.40	35.63	₪ -2,386.64

בניין A נתע E1 ק.8 - 3 - 18040295

סוג תעריף	סוג צריכה	קריאה קודמת	קריאה נוכחית	סה"כ צריכה בקוט"ש	מחיר לקוט"ש בא"ג	סה"כ לתשלום
פרטי חשבון עבור תאריכים:			28/02/22	01/02/22		
777	פסגה	166,316.00	168,536.80	-2,220.80	95.84	₪ -2,128.41
778	גבע	57,133.60	58,073.60	-940.00	57.97	₪ -544.92
779	שפל	163,485.60	171,350.40	-7,864.80	35.63	₪ -2,802.23

בניין A אופטיס E2 ק.8 - 4 - 18040295

סוג תעריף	סוג צריכה	קריאה קודמת	קריאה נוכחית	סה"כ צריכה בקוט"ש	מחיר לקוט"ש בא"ג	סה"כ לתשלום
פרטי חשבון עבור תאריכים:			28/02/22	01/02/22		
777	פסגה	147,184.80	149,078.40	-1,893.60	95.84	₪ -1,814.83
778	גבע	51,381.60	52,124.80	-743.20	57.97	₪ -430.83
779	שפל	124,705.60	130,455.20	-5,749.60	35.63	₪ -2,048.58

סה"כ לדירי:

פסגה	גבע	שפל	סה"כ	שיא ביקוש
20,459.30	9,804.20	76,032.80	106,296.30	802.18
₪ 19,608.19	₪ 5,683.49	₪ 27,090.49	₪ 52,382.17	

סה"כ צריכה
סה"כ לתשלום

₪ 0.00	תשלום קבוע	
₪ 52,382.17	סה"כ לתשלום	לא כולל מע"מ



20/03/22 תאריך הפקה:
 28/02/22 תאריך קריאה נוכחית:
 01/02/22 תאריך קריאה קודמת:

שם דייר: בנין AKT - B
 שם אתר: מרכז עזריאלי חולון

לקוח/ה נכבד/ה, אנו מתכבדים להגיש את חישוב צריכת החשמל לתקופה 01/02/22 - 28/02/22:

בנין 10 - (3x160)15129207 AKT B

סוג תעריף	סוג צריכה	קריאה קודמת	קריאה נוכחית	סה"כ צריכה בקוט"ש	מחיר לקוט"ש בא"ג	סה"כ לתשלום
פרטי חשבון עבור תאריכים:						
777	פסגה	01/02/22	28/02/22	533.40	95.84	511.21 ₪
778	גבע	13,632.60	13,725.40	92.80	57.97	53.80 ₪
779	שפל	35,997.00	37,406.80	1,409.80	35.63	502.31 ₪

סה"כ לדייר:

פסגה	גבע	שפל	סה"כ	שיא ביקוש
533.40	92.80	1,409.80	2,036.00	17.98
511.21 ₪	53.80 ₪	502.31 ₪	1,067.32 ₪	

סה"כ צריכה
סה"כ לתשלום

214.45 ₪	תשלום קבוע	
26.51 ₪	תשלום עבור גודל חיבור בKVA (3x160)	
1,308.28 ₪	סה"כ לתשלום	לא כולל מע"מ

התפלגות חיוב בש"ח לפי תע"ז

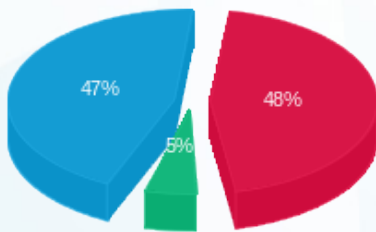

■ פסגה (511.21 ₪)
 ■ גבע (53.80 ₪)
 ■ שפל (502.31 ₪)

הסטוריית צריכה בקוט"ש

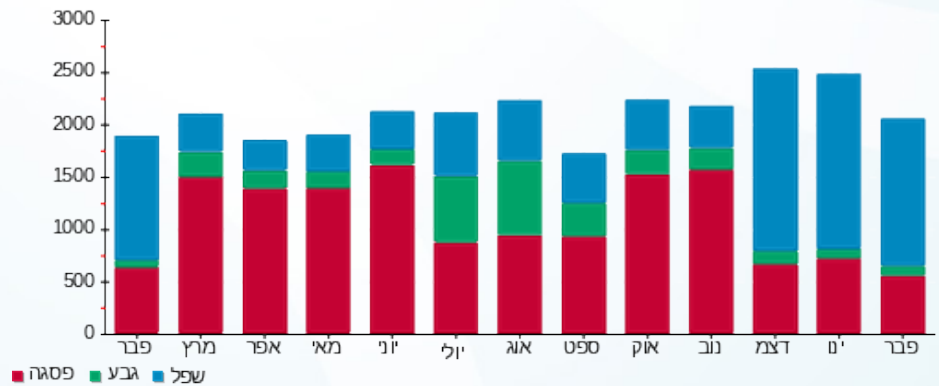



20/03/22 תאריך הפקה:
 28/02/22 תאריך קריאה נוכחית:
 01/02/22 תאריך קריאה קודמת:

שם דייר: בניין B - אורגל - ראשי
 שם אתר: מרכז עזריאלי חולון

לקוח/ה נכבד/ה, אנו מתכבדים להגיש את חישוב צריכת החשמל לתקופה 01/02/22 - 28/02/22:

בניין B אורגל ראשי - 3 - 15091232(3x200)

סוג תעריף	סוג צריכה	קריאה קודמת	קריאה נוכחית	סה"כ צריכה בקוט"ש	מחיר לקוט"ש בא"ג	סה"כ לתשלום
פרטי חשבון עבור תאריכים:						
777	פסגה	01/02/22	28/02/22	1,348.80	95.84	1,292.69 ₪
778	גבע	31,574.80	31,909.60	334.80	57.97	194.08 ₪
779	שפל	102,611.20	106,798.00	4,186.80	35.63	1,491.76 ₪

סה"כ לדייר:

פסגה	גבע	שפל	סה"כ	שיא ביקוש
1,348.80	334.80	4,186.80	5,870.40	29.95
1,292.69 ₪	194.08 ₪	1,491.76 ₪	2,978.53 ₪	

סה"כ צריכה
 סה"כ לתשלום

0.00 ₪	תשלום קבוע	
33.14 ₪	תשלום עבור גודל חיבור בKVA (3x200)	
3,011.67 ₪	סה"כ לתשלום	לא כולל מע"מ

התפלגות חיוב בש"ח לפי תע"ז

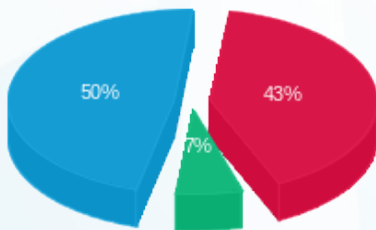

■ פסגה (1,292.69 ₪)
 ■ גבע (194.08 ₪)
 ■ שפל (1,491.76 ₪)

הסטוריית צריכה בקוט"ש

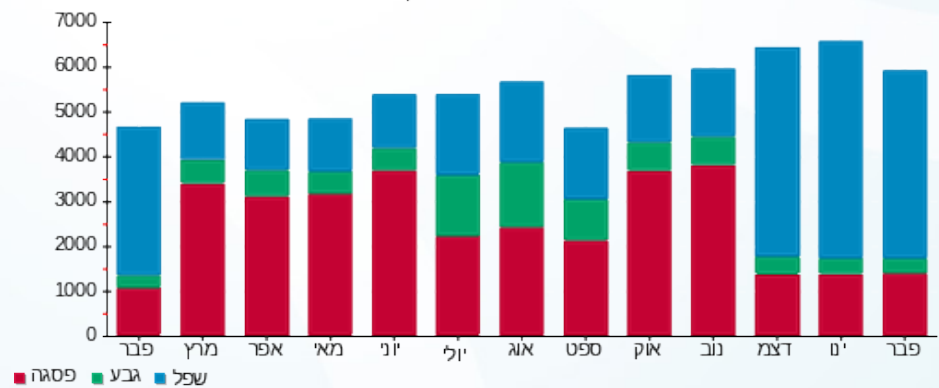



20/03/22

תאריך הפקה:

שם דייר: בנין B - אורגל משרדים

28/02/22

תאריך קריאה נוכחית:

שם אתר: מרכז עזריאלי חולון

01/02/22

תאריך קריאה קודמת:

לקוח/ה נכבד/ה, אנו מתכבדים להגיש את חישוב צריכת החשמל לתקופה 01/02/22 - 28/02/22:

בנין B אורגל משרדים - 2 - 15091232 (3x200)

סוג תעריף	סוג צריכה	קריאה קודמת	קריאה נוכחית	סה"כ צריכה בקוט"ש	מחיר לקוט"ש בא"ג	סה"כ לתשלום
פרטי חשבון עבור תאריכים:						
777	פסגה	01/02/22	28/02/22	277.00	95.84	265.48 ₪
778	גבע	10,863.20	10,924.60	61.40	57.97	35.59 ₪
779	שפל	33,303.80	34,136.20	832.40	35.63	296.58 ₪

סה"כ לדייר:

פסגה	גבע	שפל	סה"כ	שיא ביקוש
277.00	61.40	832.40	1,170.80	266.78
265.48 ₪	35.59 ₪	296.58 ₪		

סה"כ צריכה

סה"כ לתשלום

214.45 ₪	תשלום קבוע	
33.14 ₪	תשלום עבור גודל חיבור בKVA (3x200)	
845.24 ₪	סה"כ לתשלום	לא כולל מע"מ

התפלגות חיוב בש"ח לפי תעו"ז

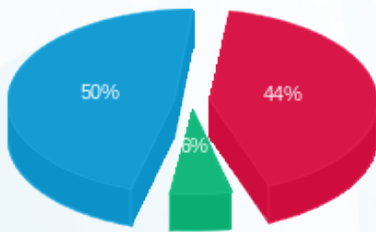

- פסגה (265.48 ₪) - 50%
- גבע (35.59 ₪) - 6%
- שפל (296.58 ₪) - 44%

הסטוריית צריכה בקוט"ש

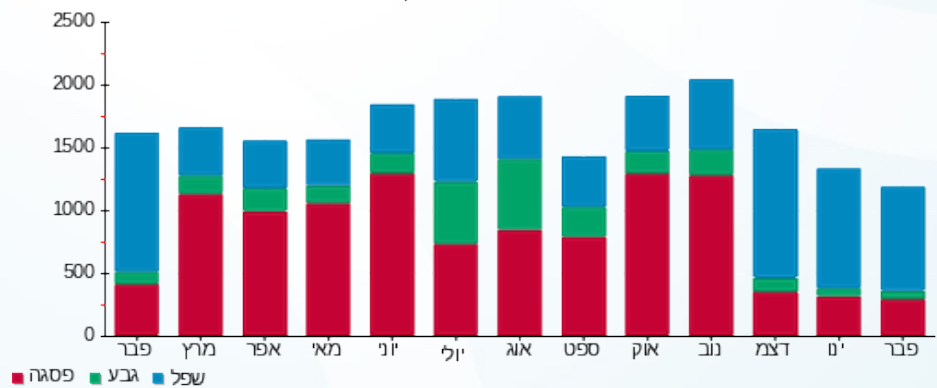

- פסגה
- גבע
- שפל





20/03/22 תאריך הפקה:
 28/02/22 תאריך קריאה נוכחית:
 01/02/22 תאריך קריאה קודמת:

שם דייר: בניין B - אס טי ג' STG
 שם אתר: מרכז עזריאלי חולון

לקוח/ה נכבד/ה, אנו מתכבדים להגיש את חישוב צריכת החשמל לתקופה 01/02/22 - 28/02/22:

בניין B אס טי ג' 7 - 13044076(3x36) - STG

סוג תעריף	סוג צריכה	קריאה קודמת	קריאה נוכחית	סה"כ צריכה בקוט"ש	מחיר לקוט"ש בא"ג	סה"כ לתשלום
פרטי חשבון עבור תאריכים:						
777	פסגה	01/02/22	28/02/22	302.20	95.84	289.63 ₪
778	גבע	9,804.10	9,865.00	60.90	57.97	35.30 ₪
779	שפל	33,714.80	34,897.80	1,183.00	35.63	421.50 ₪

סה"כ לדייר:

פסגה	גבע	שפל	סה"כ	שיא ביקוש
302.20	60.90	1,183.00	1,546.10	17.27
289.63 ₪	35.30 ₪	421.50 ₪	746.44 ₪	

סה"כ צריכה
 סה"כ לתשלום

214.45 ₪	תשלום קבוע	
5.96 ₪	תשלום עבור גודל חיבור בKVA (3x36)	
966.85 ₪	סה"כ לתשלום	לא כולל מע"מ

התפלגות חיוב בש"ח לפי תעו"ז

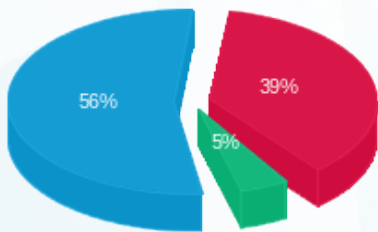

■ פסגה (289.63 ₪) 56%
 ■ גבע (35.30 ₪) 39%
 ■ שפל (421.50 ₪) 5%

הסטוריית צריכה בקוט"ש

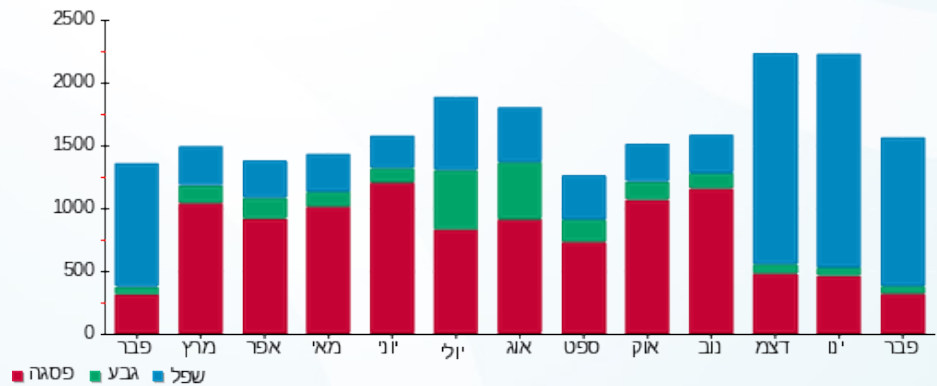

■ פסגה ■ גבע ■ שפל



20/03/22 תאריך הפקה:
 28/02/22 תאריך קריאה נוכחית:
 01/02/22 תאריך קריאה קודמת:

שם דייר: בנין B - ארט סיס
 שם אתר: מרכז עזריאלי חולון

לקוח/ה נכבד/ה, אנו מתכבדים להגיש את חישוב צריכת החשמל לתקופה 01/02/22 - 28/02/22:

בנין B ארט סיס - 5 - 13044066(3x63)

סוג תעריף	סוג צריכה	קריאה קודמת	קריאה נוכחית	סה"כ צריכה בקוט"ש	מחיר לקוט"ש בא"ג	סה"כ לתשלום
פרטי חשבון עבור תאריכים:						
777	פסגה	01/02/22	28/02/22	62.50	95.84	59.90 ₪
778	גבע	4,384.90	4,401.70	16.80	57.97	9.74 ₪
779	שפל	13,063.30	13,286.80	223.50	35.63	79.63 ₪

סה"כ לדייר:

פסגה	גבע	שפל	סה"כ	שיא ביקוש
62.50	16.80	223.50	302.80	5.06
₪ 59.90	₪ 9.74	₪ 79.63	₪ 149.27	

סה"כ צריכה
 סה"כ לתשלום

38.53 ₪	תשלום קבוע	
10.44 ₪	תשלום עבור גודל חיבור בKVA (3x63)	
198.24 ₪	סה"כ לתשלום	לא כולל מע"מ

התפלגות חיוב בש"ח לפי תע"ז

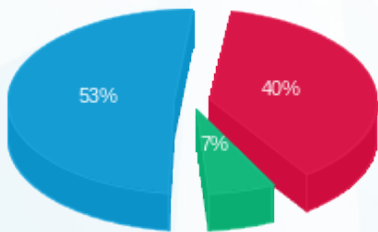

■ פסגה (₪ 59.90)
 ■ גבע (₪ 9.74)
 ■ שפל (₪ 79.63)

הסטוריית צריכה בקוט"ש

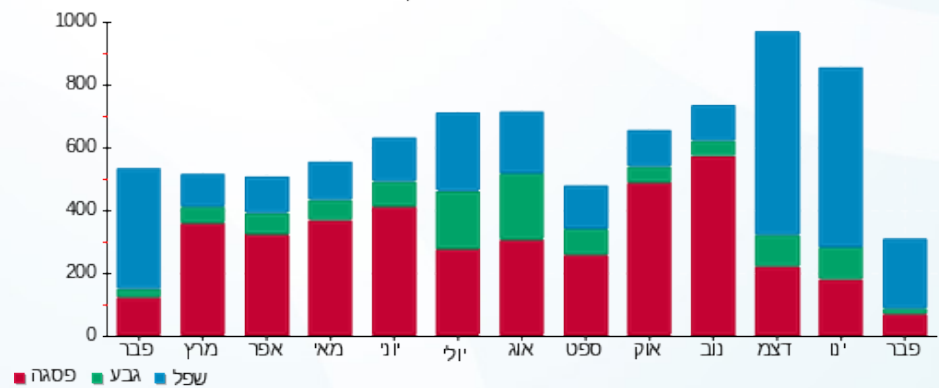

20/03/22 תאריך הפקה:
 28/02/22 תאריך קריאה נוכחית:
 01/02/22 תאריך קריאה קודמת:

שם דייר: בנין B - בר אירי אוסקר ווילד
 שם אתר: מרכז עזריאלי חולון

לקוח/ה נכבד/ה, אנו מתכבדים להגיש את חישוב צריכת החשמל לתקופה 01/02/22 - 28/02/22:

בנין B בר אירי אוסקר ווילד - 9 - 13080904 (3x160)

סוג תעריף	סוג צריכה	קריאה קודמת	קריאה נוכחית	סה"כ צריכה בקוט"ש	מחיר לקוט"ש בא"ג	סה"כ לתשלום
פרטי חשבון עבור תאריכים:						
777	פסגה	01/02/22	28/02/22	3,317.40	95.84	3,179.40 ₪
778	גבע	98,430.20	99,378.80	948.60	57.97	549.90 ₪
779	שפל	264,879.80	271,724.00	6,844.20	35.63	2,438.59 ₪

סה"כ לדייר:

פסגה	גבע	שפל	סה"כ	שיא ביקוש
3,317.40	948.60	6,844.20	11,110.20	53.73
3,179.40 ₪	549.90 ₪	2,438.59 ₪	6,167.89 ₪	

סה"כ צריכה
 סה"כ לתשלום

214.45 ₪	תשלום קבוע	
26.51 ₪	תשלום עבור גודל חיבור בKVA (3x160)	
6,408.85 ₪	סה"כ לתשלום	לא כולל מע"מ

התפלגות חיוב בש"ח לפי תע"ז

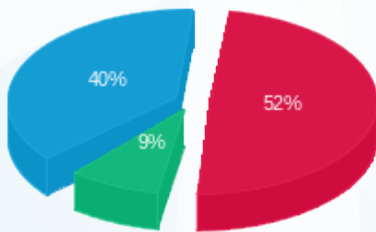

■ פסגה (3,179.40 ₪)
 ■ גבע (549.90 ₪)
 ■ שפל (2,438.59 ₪)

הסטוריית צריכה בקוט"ש

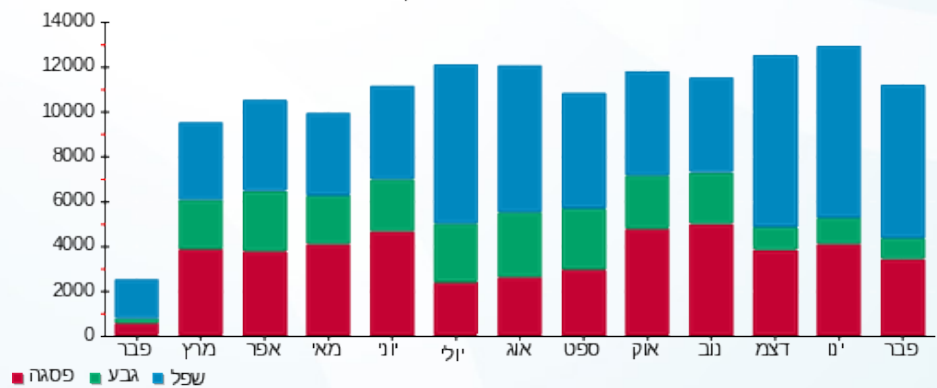

20/03/22 תאריך הפקה:
 28/02/22 תאריך קריאה נוכחית:
 01/02/22 תאריך קריאה קודמת:

שם דייר: בניין B - ברלה - סברס
 שם אתר: מרכז עזריאלי חולון

לקוח/ה נכבד/ה, אנו מתכבדים להגיש את חישוב צריכת החשמל לתקופה 01/02/22 - 28/02/22:

בניין B - ברלה - סברס - 6 - 13080904(3x160)

סוג תעריף	סוג צריכה	קריאה קודמת	קריאה נוכחית	סה"כ צריכה בקוט"ש	מחיר לקוט"ש בא"ג	סה"כ לתשלום
פרטי חשבון עבור תאריכים:						
777	פסגה	01/02/22	28/02/22	364.80	95.84	349.62 ₪
778	גבע	9,821.00	9,876.60	55.60	57.97	32.23 ₪
779	שפל	23,169.60	23,898.40	728.80	35.63	259.67 ₪

סה"כ לדייר:

פסגה	גבע	שפל	סה"כ	שיא ביקוש
364.80	55.60	728.80	1,149.20	23.49
₪ 349.62	₪ 32.23	₪ 259.67	₪ 641.53	

סה"כ צריכה
 סה"כ לתשלום

214.45 ₪	תשלום קבוע	
26.51 ₪	תשלום עבור גודל חיבור בKVA (3x160)	
882.49 ₪	סה"כ לתשלום	לא כולל מע"מ

התפלגות חיוב בש"ח לפי תע"ז

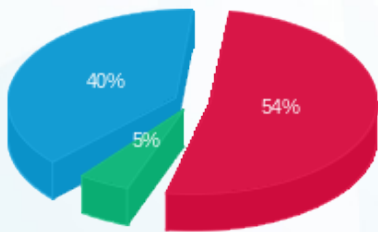

פסגה (₪ 349.62) 40%
 גבע (₪ 32.23) 5%
 שפל (₪ 259.67) 54%

הסטוריית צריכה בקוט"ש

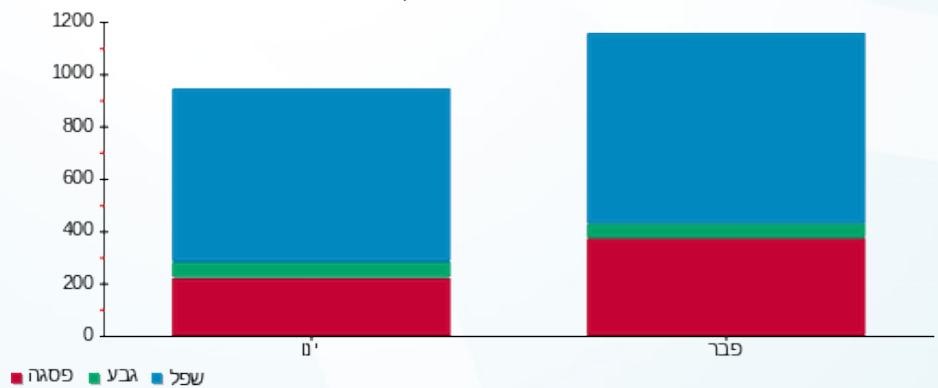



20/03/22

תאריך הפקה:

שם דייר: בניין B - זיילינקס
שם אתר: מרכז עזריאלי חולון

28/02/22

תאריך קריאה נוכחית:

01/02/22

תאריך קריאה קודמת:

לקוח/ה נכבד/ה, אנו מתכבדים להגיש את חישוב צריכת החשמל לתקופה 28/02/22 - 01/02/22:

בניין B זיילינקס - 12 - (3x125)18029660

סוג תעריף	סוג צריכה	קריאה קודמת	קריאה נוכחית	סה"כ צריכה בקוט"ש	מחיר לקוט"ש בא"ג	סה"כ לתשלום
פרטי חשבון עבור תאריכים:						
777	פסגה	01/02/22	28/02/22	350.60	95.84	336.02 ₪
778	גבע	7,566.80	7,636.60	69.80	57.97	40.46 ₪
779	שפל	20,110.40	20,953.20	842.80	35.63	300.29 ₪

סה"כ לדייר:

פסגה	גבע	שפל	סה"כ	שיא ביקוש
350.60	69.80	842.80	1,263.20	15.59
₪ 336.02	₪ 40.46	₪ 300.29	₪ 676.77	

סה"כ צריכה

סה"כ לתשלום

214.45 ₪	תשלום קבוע	
20.71 ₪	תשלום עבור גודל חיבור בKVA (3x125)	
911.93 ₪	סה"כ לתשלום	לא כולל מע"מ

התפלגות חיוב בש"ח לפי תע"ז

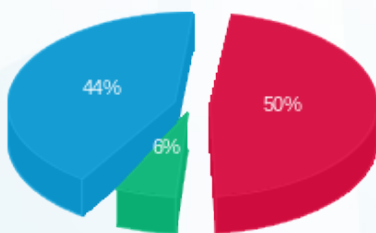

- פסגה (₪ 336.02) 50%
- גבע (₪ 40.46) 44%
- שפל (₪ 300.29) 6%

הסטוריית צריכה בקוט"ש

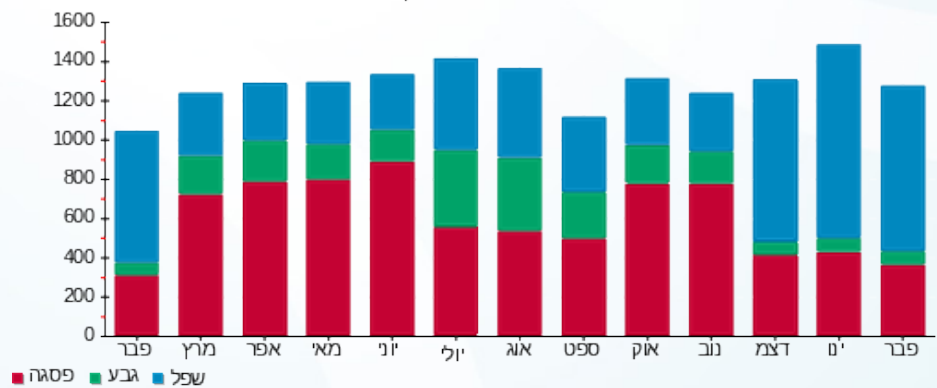

20/03/22 תאריך הפקה:
 28/02/22 תאריך קריאה נוכחית:
 01/02/22 תאריך קריאה קודמת:

שם דייר: בנין B - חברת ש.ב.א קומת כניסה
 שם אתר: מרכז עזריאלי חולון

לקוח/ה נכבד/ה, אנו מתכבדים להגיש את חישוב צריכת החשמל לתקופה 01/02/22 - 28/02/22:

חברת ש.ב.א קומת כניסה בנין 1 - (3x315)16224424 - B

סוג תעריף	סוג צריכה	קריאה קודמת	קריאה נוכחית	סה"כ צריכה בקוט"ש	מחיר לקוט"ש בא"ג	סה"כ לתשלום
פרטי חשבון עבור תאריכים:						
		01/02/22	28/02/22			
777	פסגה	277,447.40	280,646.10	3,198.70	95.84	3,065.63 ₪
778	גבע	150,530.10	152,107.00	1,576.90	57.97	914.13 ₪
779	שפל	496,564.20	508,578.80	12,014.60	35.63	4,280.80 ₪

סה"כ לדייר:

פסגה	גבע	שפל	סה"כ	שיא ביקוש
3,198.70	1,576.90	12,014.60	16,790.20	
3,065.63 ₪	914.13 ₪	4,280.80 ₪	8,260.56 ₪	

סה"כ צריכה
 סה"כ לתשלום

214.45 ₪	תשלום קבוע	
52.19 ₪	תשלום עבור גודל חיבור בKVA (3x315)	
8,527.20 ₪	סה"כ לתשלום	לא כולל מע"מ

התפלגות חיוב בש"ח לפי תעו"ז

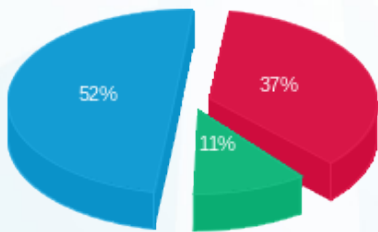

■ פסגה (3,065.63 ₪)
 ■ גבע (914.13 ₪)
 ■ שפל (4,280.80 ₪)

הסטוריית צריכה בקוט"ש

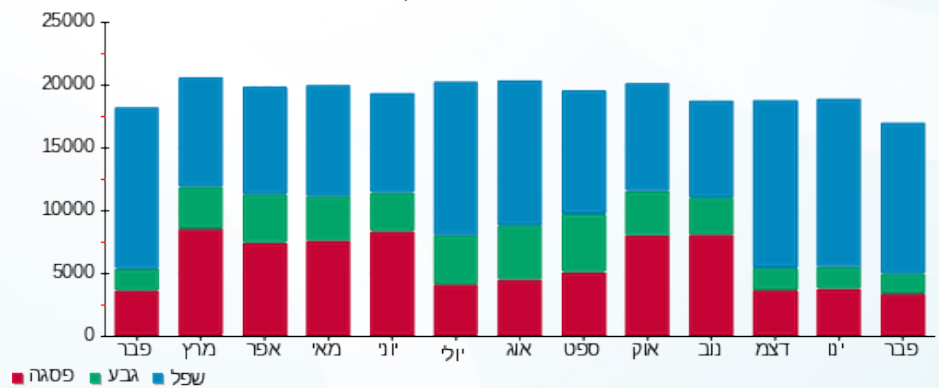



20/03/22

תאריך הפקה:

שם דייר: בניין B - טירן הנדסה

28/02/22

תאריך קריאה נוכחית:

שם אתר: מרכז עזריאלי חולון

01/02/22

תאריך קריאה קודמת:

לקוח/ה נכבד/ה, אנו מתכבדים להגיש את חישוב צריכת החשמל לתקופה 01/02/22 - 28/02/22:

בניין B טירן הנדסה - 1 - 15091232(3x250)

סוג תעריף	סוג צריכה	קריאה קודמת	קריאה נוכחית	סה"כ צריכה בקוט"ש	מחיר לקוט"ש בא"ג	סה"כ לתשלום
פרטי חשבון עבור תאריכים:						
777	פסגה	01/02/22	28/02/22	172.00	95.84	164.84 ₪
778	גבע	4,213.40	4,251.60	38.20	57.97	22.14 ₪
779	שפל	14,328.80	15,008.20	679.40	35.63	242.07 ₪

סה"כ לדייר:

פסגה	גבע	שפל	סה"כ	שיא ביקוש
172.00	38.20	679.40	889.60	7.40
164.84 ₪	22.14 ₪	242.07 ₪	429.06 ₪	

סה"כ צריכה

סה"כ לתשלום

214.45 ₪	תשלום קבוע	
41.42 ₪	תשלום עבור גודל חיבור בKVA (3x250)	
684.93 ₪	סה"כ לתשלום	לא כולל מע"מ

התפלגות חיוב בש"ח לפי תע"ז

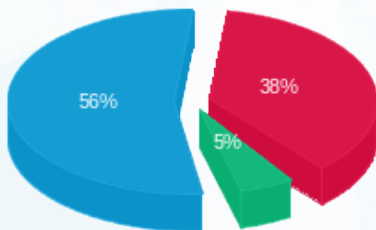

- פסגה (164.84 ₪) 56%
- גבע (22.14 ₪) 5%
- שפל (242.07 ₪) 38%

הסטוריית צריכה בקוט"ש

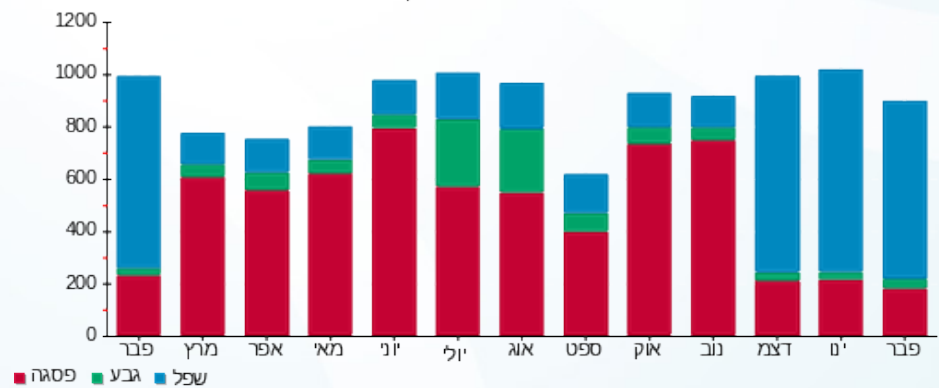



20/03/22

תאריך הפקה:

שם דייר: בנין B - מרקורי
שם אתר: מרכז עזריאלי חולון

28/02/22

תאריך קריאה נוכחית:

01/02/22

תאריך קריאה קודמת:

לקוח/ה נכבד/ה, אנו מתכבדים להגיש את חישוב צריכת החשמל לתקופה 01/02/22 - 28/02/22:

בנין B מרקורי - 13 - 15129207 (3x63)

סוג תעריף	סוג צריכה	קריאה קודמת	קריאה נוכחית	סה"כ צריכה בקוט"ש	מחיר לקוט"ש בא"ג	סה"כ לתשלום
פרטי חשבון עבור תאריכים:						
777	פסגה	01/02/22	28/02/22	152.00	95.84	145.68 ₪
778	גבע	6,048.60	6,090.40	41.80	57.97	24.23 ₪
779	שפל	18,592.40	19,205.20	612.80	35.63	218.34 ₪

סה"כ לדייר:

פסגה	גבע	שפל	סה"כ	שיא ביקוש
152.00	41.80	612.80	806.60	6.98
145.68 ₪	24.23 ₪	218.34 ₪	388.25 ₪	

סה"כ צריכה

סה"כ לתשלום

214.45 ₪	תשלום קבוע	
10.44 ₪	תשלום עבור גודל חיבור בKVA (3x63)	
613.14 ₪	סה"כ לתשלום	לא כולל מע"מ

התפלגות חיוב בש"ח לפי תע"ז

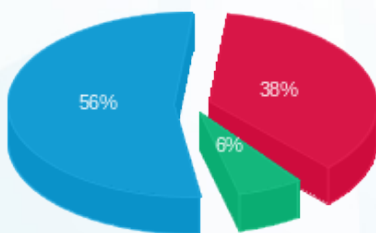

- פסגה (145.68 ₪) - 56%
- גבע (24.23 ₪) - 6%
- שפל (218.34 ₪) - 38%

הסטוריית צריכה בקוט"ש

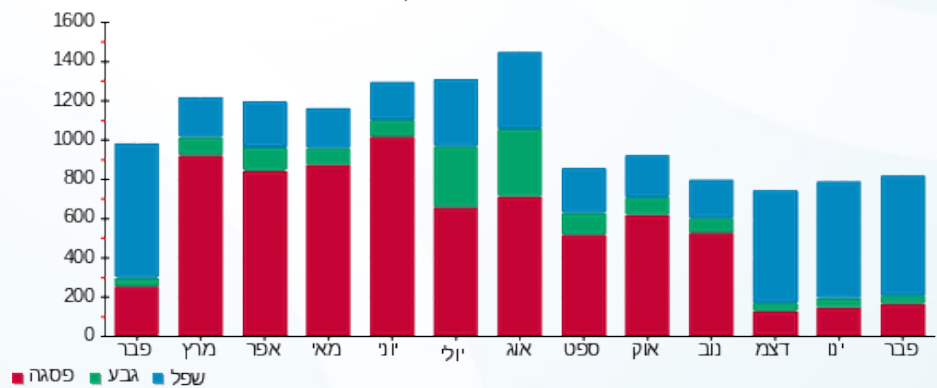



20/03/22

תאריך הפקדה:

שם דייר: בניין B - פאזל בורגר

28/02/22

תאריך קריאה נוכחית:

שם אתר: מרכז עזריאלי חולון

01/02/22

תאריך קריאה קודמת:

לקוח/ה נכבד/ה, אנו מתכבדים להגיש את חישוב צריכת החשמל לתקופה 01/02/22 - 28/02/22:

בניין B - פאזל בורגר - 12 - 13080904 (3x250)

סוג תעריף	סוג צריכה	קריאה קודמת	קריאה נוכחית	סה"כ צריכה בקוט"ש	מחיר לקוט"ש בא"ג	סה"כ לתשלום
פרטי חשבון עבור תאריכים:						
777	פסגה	01/02/22	28/02/22	1,892.40	95.84	1,813.68 ₪
778	גבע	70,374.40	70,764.00	389.60	57.97	225.85 ₪
779	שפל	194,580.40	200,695.20	6,114.80	35.63	2,178.70 ₪

סה"כ לדייר:

פסגה	גבע	שפל	סה"כ	שיא ביקוש
1,892.40	389.60	6,114.80	8,396.80	49.69
1,813.68 ₪	225.85 ₪	2,178.70 ₪	4,218.23 ₪	

סה"כ צריכה

סה"כ לתשלום

214.45 ₪	תשלום קבוע	
41.42 ₪	תשלום עבור גודל חיבור בKVA (3x250)	
4,474.10 ₪	סה"כ לתשלום	לא כולל מע"מ

התפלגות חיוב בש"ח לפי תע"ז

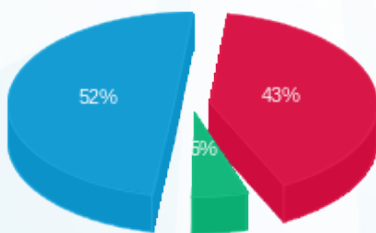

■ פסגה (1,813.68 ₪)
■ גבע (225.85 ₪)
■ שפל (2,178.70 ₪)

הסטוריית צריכה בקוט"ש

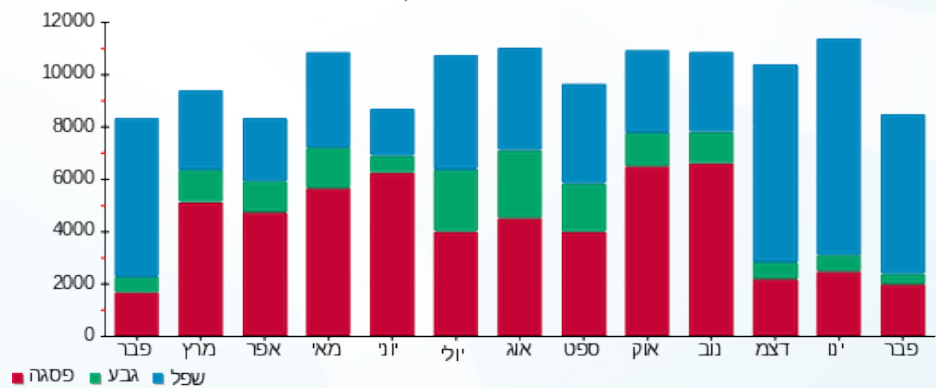



20/03/22

תאריך הפקה:

שם דייר: בניין B - ק.0 - ממתקי סיון - חנות
שם אתר: מרכז עזריאלי חולון

28/02/22

תאריך קריאה נוכחית:

01/02/22

תאריך קריאה קודמת:

לקוח/ה נכבד/ה, אנו מתכבדים להגיש את חישוב צריכת החשמל לתקופה 28/02/22 - 01/02/22:

בניין B ממתקי סיון - חנות ק.0 - 2 - 13080904(3x80)

סוג תעריף	סוג צריכה	קריאה קודמת	קריאה נוכחית	סה"כ צריכה בקוט"ש	מחיר לקוט"ש בא"ג	סה"כ לתשלום
פרטי חשבון עבור תאריכים:						
777	פסגה	01/02/22	28/02/22	509.90	95.84	488.69 ₪
778	גבע	22,293.60	22,489.20	195.60	57.97	113.39 ₪
779	שפל	58,174.10	59,631.60	1,457.50	35.63	519.31 ₪

סה"כ לדייר:

פסגה	גבע	שפל	סה"כ	שיא ביקוש
509.90	195.60	1,457.50	2,163.00	6.71
488.69 ₪	113.39 ₪	519.31 ₪	1,121.38 ₪	

סה"כ צריכה

סה"כ לתשלום

214.45 ₪	תשלום קבוע	
13.25 ₪	תשלום עבור גודל חיבור בKVA (3x80)	
1,349.09 ₪	סה"כ לתשלום	לא כולל מע"מ

התפלגות חיוב בש"ח לפי תע"ז

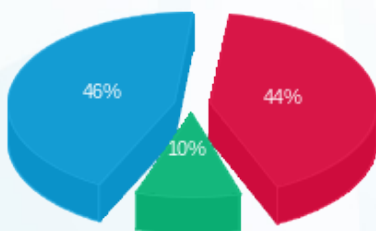

- פסגה (488.69 ₪) 46%
- גבע (113.39 ₪) 10%
- שפל (519.31 ₪) 44%

הסטוריית צריכה בקוט"ש

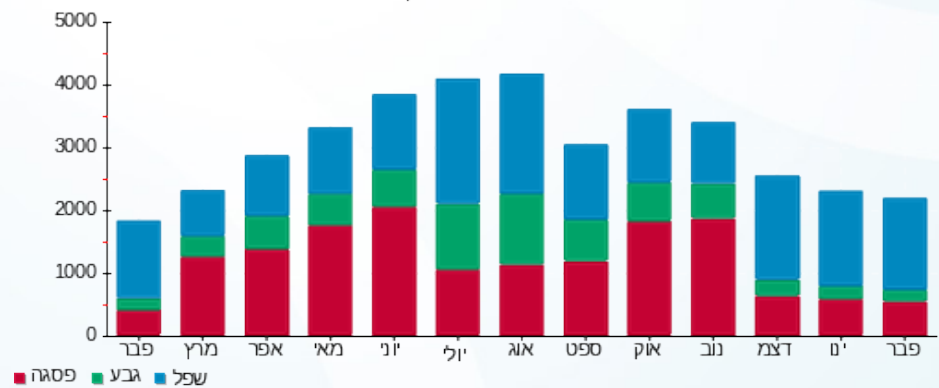



20/03/22

תאריך הפקדה:

שם דייר: בניין B - ק.0 - עגבניה

28/02/22

תאריך קריאה נוכחית:

שם אתר: מרכז עזריאלי חולון

01/02/22

תאריך קריאה קודמת:

לקוח/ה נכבד/ה, אנו מתכבדים להגיש את חישוב צריכת החשמל לתקופה 01/02/22 - 28/02/22:

בניין B עגבניה ק.0 - 1 - 13080904(3x100)

סוג תעריף	סוג צריכה	קריאה קודמת	קריאה נוכחית	סה"כ צריכה בקוט"ש	מחיר לקוט"ש בא"ג	סה"כ לתשלום
		01/02/22	28/02/22			
777	פסגה	125,368.80	126,682.60	1,313.80	95.84	1,259.15 ₪
778	גבע	44,492.40	44,895.40	403.00	57.97	233.62 ₪
779	שפל	132,601.80	136,310.20	3,708.40	35.63	1,321.30 ₪

סה"כ לדייר:

פסגה	גבע	שפל	סה"כ	שיא ביקוש
1,313.80	403.00	3,708.40	5,425.20	29.55
1,259.15 ₪	233.62 ₪	1,321.30 ₪	2,814.07 ₪	

סה"כ צריכה

סה"כ לתשלום

214.45 ₪	תשלום קבוע	
16.57 ₪	תשלום עבור גודל חיבור בKVA (3x100)	
3,045.09 ₪	סה"כ לתשלום	לא כולל מע"מ

התפלגות חיוב בש"ח לפי תעו"ז

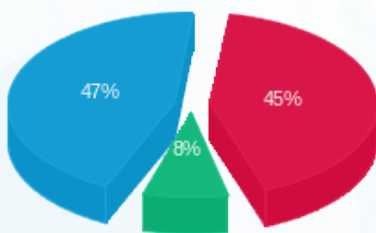

- פסגה (1,259.15 ₪) 47%
- גבע (233.62 ₪) 8%
- שפל (1,321.30 ₪) 45%

הסטוריית צריכה בקוט"ש

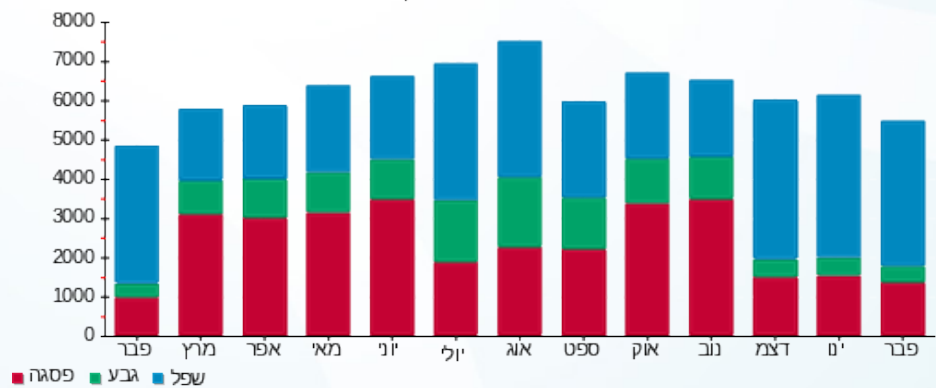

20/03/22 תאריך הפקה:
 28/02/22 תאריך קריאה נוכחית:
 01/02/22 תאריך קריאה קודמת:

שם דייר: בניין B - ק.01 - גנרטור
 שם אתר: מרכז עזריאלי חולון

לקוח/ה נכבד/ה, אנו מתכבדים להגיש את חישוב צריכת החשמל לתקופה 01/02/22 - 28/02/22:

בניין B גנרטור ק.1 - 8 - 13044082

סה"כ לתשלום	מחיר לקוט"ש בא"ג	סה"כ צריכה בקוט"ש	קריאה נוכחית	קריאה קודמת	סוג צריכה	סוג תעריף
			28/02/22	01/02/22		פרטי חשבון עבור תאריכים:
₪ 0.00	95.84	0.00	31.60	31.60	פסגה	777
₪ 0.00	57.97	0.00	5.60	5.60	גבע	778
₪ 0.00	35.63	0.00	90.00	90.00	שפל	779

סה"כ לדייר:

שיא ביקוש	סה"כ	שפל	גבע	פסגה	סה"כ צריכה
	0.00	0.00	0.00	0.00	סה"כ לתשלום
	₪ 0.00	₪ 0.00	₪ 0.00	₪ 0.00	

₪ 214.45	תשלום קבוע	
₪ 214.45	סה"כ לתשלום	לא כולל מע"מ

התפלגות חיוב בש"ח לפי תעו"ז

הסטוריית צריכה בקוט"ש

■ פסגה (₪ 0.00)
 ■ גבע (₪ 0.00)
 ■ שפל (₪ 0.00)

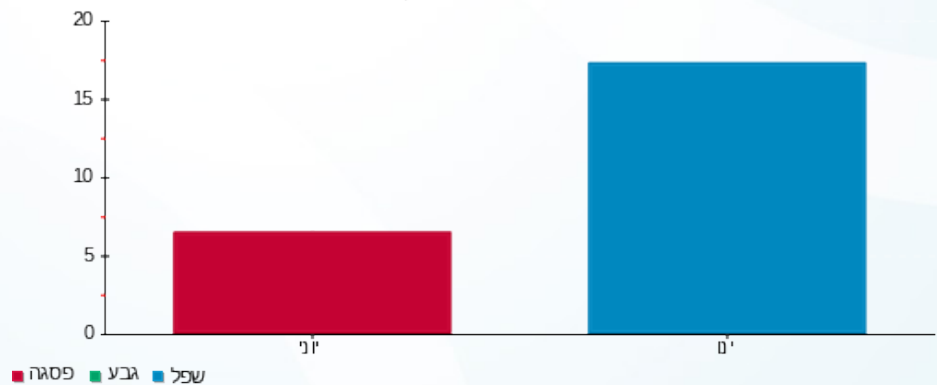

20/03/22 תאריך הפקה:
 28/02/22 תאריך קריאה נוכחית:
 01/02/22 תאריך קריאה קודמת:

שם דייר: בניין B - ק.01 יח' 01 - טלדור מערכות
 שם אתר: מרכז עזריאלי חולון

לקוח/ה נכבד/ה, אנו מתכבדים להגיש את חישוב צריכת החשמל לתקופה 01/02/22 - 28/02/22:

בניין B - קומה 01 יחידה 01 - 1 - 14118701(0x0)

סוג תעריף	סוג צריכה	קריאה קודמת	קריאה נוכחית	סה"כ צריכה בקוט"ש	מחיר לקוט"ש בא"ג	סה"כ לתשלום
פרטי חשבון עבור תאריכים:						
777	פסגה	01/02/22	28/02/22	130.60	95.84	125.17 ₪
778	גבע	8,783.10	8,909.10	126.00	57.97	73.04 ₪
779	שפל	26,728.10	27,495.00	766.90	35.63	273.25 ₪

סה"כ לדיר:

פסגה	גבע	שפל	סה"כ	שיא ביקוש
130.60	126.00	766.90	1,023.50	6.26
125.17 ₪	73.04 ₪	273.25 ₪	471.46 ₪	

סה"כ צריכה
 סה"כ לתשלום

214.45 ₪	תשלום קבוע	
0.00 ₪	תשלום עבור גודל חיבור בKVA (0x0)	
685.91 ₪	סה"כ לתשלום	לא כולל מע"מ

התפלגות חיוב בש"ח לפי תעו"ז

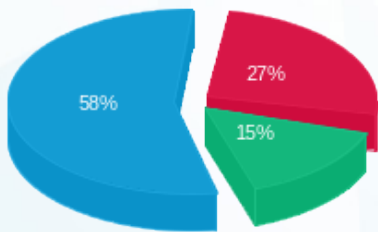

■ פסגה (125.17 ₪)
 ■ גבע (73.04 ₪)
 ■ שפל (273.25 ₪)

הסטוריית צריכה בקוט"ש

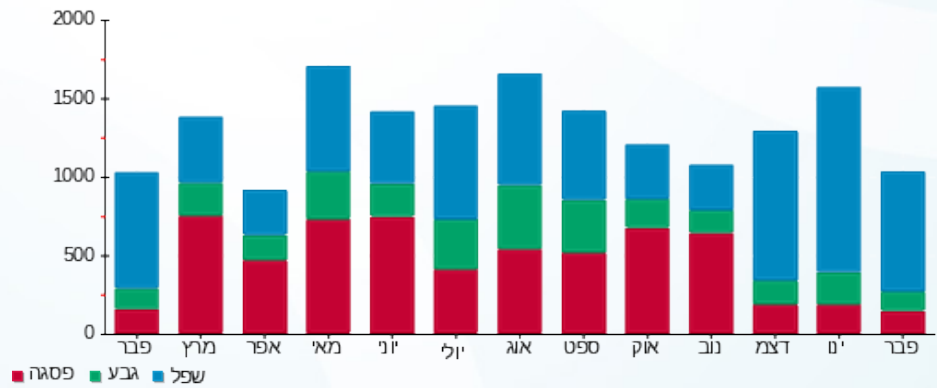



20/03/22

תאריך הפקה:

שם דייר: בניין B - ק.01 יח' 04 - אקספריטוס
שם אתר: מרכז עזריאלי חולון

28/02/22

תאריך קריאה נוכחית:

01/02/22

תאריך קריאה קודמת:

לקוח/ה נכבד/ה, אנו מתכבדים להגיש את חישוב צריכת החשמל לתקופה 28/02/22 - 01/02/22:

בניין B - ק.01 יח' 04 - אקספריטוס - 4 - 14118701(0x0)

סוג תעריף	סוג צריכה	קריאה קודמת	קריאה נוכחית	סה"כ צריכה בקוט"ש	מחיר לקוט"ש בא"ג	סה"כ לתשלום
פרטי חשבון עבור תאריכים:						
777	פסגה	01/02/22	28/02/22	139.60	95.84	133.79 ₪
778	גבע	2,363.60	2,399.70	36.10	57.97	20.93 ₪
779	שפל	8,636.40	9,057.70	421.30	35.63	150.11 ₪

סה"כ לדייר:

פסגה	גבע	שפל	סה"כ	שיא ביקוש
139.60	36.10	421.30	597.00	6.61
133.79 ₪	20.93 ₪	150.11 ₪	304.83 ₪	

סה"כ צריכה

סה"כ לתשלום

214.45 ₪	תשלום קבוע
0.00 ₪	תשלום עבור גודל חיבור בKVA (0x0)
519.28 ₪	סה"כ לתשלום
לא כולל מע"מ	

התפלגות חיוב בש"ח לפי תע"ז

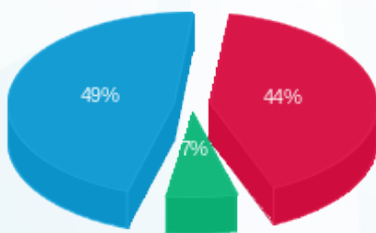

- פסגה (133.79 ₪) 49%
- גבע (20.93 ₪) 7%
- שפל (150.11 ₪) 44%

הסטוריית צריכה בקוט"ש

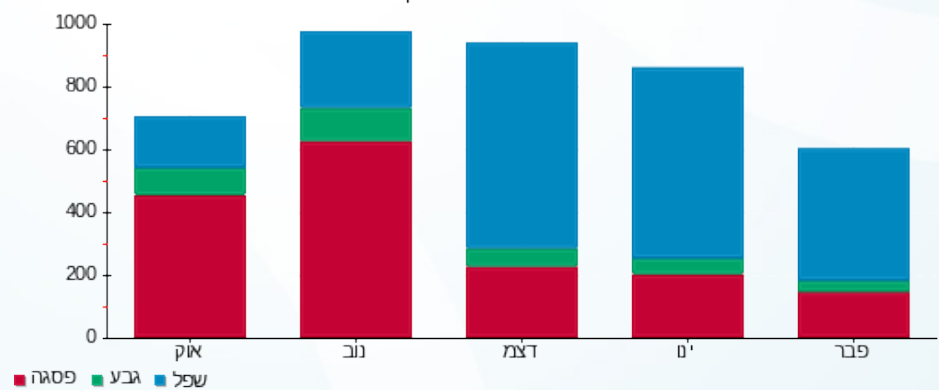

20/03/22 תאריך הפקה:
 28/02/22 תאריך קריאה נוכחית:
 01/02/22 תאריך קריאה קודמת:

שם דייר: בניין B - ק.01 יח' 06 - קבוצת יעקובסון
 שם אתר: מרכז עזריאלי חולון

לקוח/ה נכבד/ה, אנו מתכבדים להגיש את חישוב צריכת החשמל לתקופה 01/02/22 - 28/02/22:

בניין B ק.01 יח' 06 - קבוצת יעקובסון - 3 - 14118701(0x0)

סוג תעריף	סוג צריכה	קריאה קודמת	קריאה נוכחית	סה"כ צריכה בקוט"ש	מחיר לקוט"ש בא"ג	סה"כ לתשלום
פרטי חשבון עבור תאריכים:						
777	פסגה	01/02/22	28/02/22	176.20	95.84	168.87 ₪
778	גבע	3,609.70	3,613.70	4.00	57.97	2.32 ₪
779	שפל	11,796.50	12,034.20	237.70	35.63	84.69 ₪

סה"כ לדייר:

פסגה	גבע	שפל	סה"כ	שיא ביקוש
176.20	4.00	237.70	417.90	10.02
168.87 ₪	2.32 ₪	84.69 ₪	255.88 ₪	

סה"כ צריכה
 סה"כ לתשלום

214.45 ₪	תשלום קבוע	
0.00 ₪	תשלום עבור גודל חיבור בKVA (0x0)	
470.33 ₪	סה"כ לתשלום	לא כולל מע"מ

התפלגות חיוב בש"ח לפי תע"ז

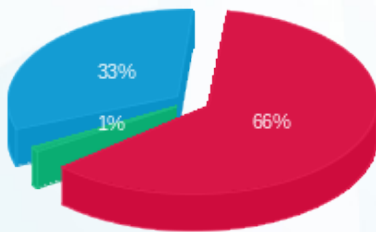

פסגה (168.87 ₪) 66%
 גבע (2.32 ₪) 1%
 שפל (84.69 ₪) 33%

הסטוריית צריכה בקוט"ש

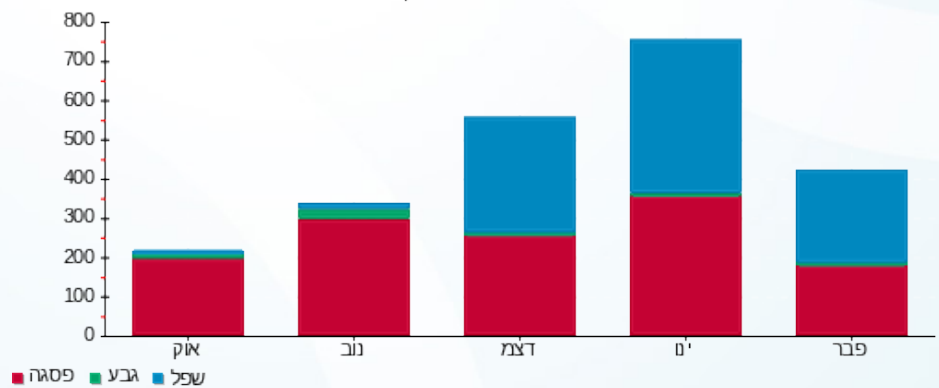



20/03/22

תאריך הפקדה:

שם דייר: בניין B - ק.01 יח' 07 - יונסי וגלילי השקעות
שם אתר: מרכז עזריאלי חולון

28/02/22

תאריך קריאה נוכחית:

01/02/22

תאריך קריאה קודמת:

לקוח/ה נכבד/ה, אנו מתכבדים להגיש את חישוב צריכת החשמל לתקופה 28/02/22 - 01/02/22:

בניין B - קומה 01 יחידה 07 - יונסי וגלילי השקעות - 9 - 14118701(0x0)

סוג תעריף	סוג צריכה	קריאה קודמת	קריאה נוכחית	סה"כ צריכה בקוט"ש	מחיר לקוט"ש בא"ג	סה"כ לתשלום
פרטי חשבון עבור תאריכים:						
777	פסגה	01/02/22	28/02/22	101.10	95.84	96.89 ₪
778	גבע	5,081.60	5,085.60	4.00	57.97	2.32 ₪
779	שפל	14,326.60	14,548.00	221.40	35.63	78.88 ₪

סה"כ לדייר:

פסגה	גבע	שפל	סה"כ	שיא ביקוש
101.10	4.00	221.40	326.50	3.10
96.89 ₪	2.32 ₪	78.88 ₪	178.10 ₪	

סה"כ צריכה

סה"כ לתשלום

214.45 ₪	תשלום קבוע	
0.00 ₪	תשלום עבור גודל חיבור בKVA (0x0)	
392.55 ₪	סה"כ לתשלום	לא כולל מע"מ

התפלגות חיוב בש"ח לפי תעו"ז

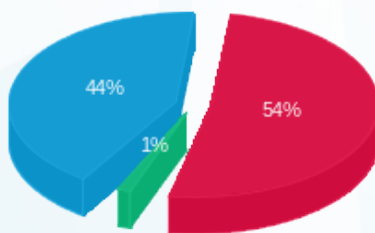

- פסגה (96.89 ₪) 54%
- גבע (2.32 ₪) 44%
- שפל (78.88 ₪) 1%

הסטוריית צריכה בקוט"ש

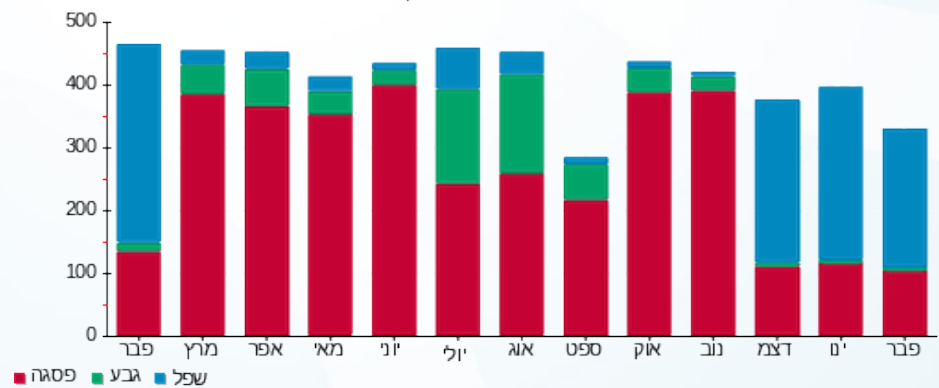

20/03/22 תאריך הפקה:
 28/02/22 תאריך קריאה נוכחית:
 01/02/22 תאריך קריאה קודמת:

שם דייר: בנין B - ק.01 יח' 08 - אוויה
 שם אתר: מרכז עזריאלי חולון

לקוח/ה נכבד/ה, אנו מתכבדים להגיש את חישוב צריכת החשמל לתקופה 01/02/22 - 28/02/22:

בנין B ק.01 יח' 08 - 11 - 14118701(0x0)

סה"כ לתשלום	מחיר לקוט"ש בא"ג	סה"כ צריכה בקוט"ש	קריאה נוכחית	קריאה קודמת	סוג צריכה	סוג תעריף
			28/02/22	01/02/22		פרטי חשבון עבור תאריכים:
132.83 ₪	95.84	138.60	11,689.70	11,551.10	פסגה	777
16.81 ₪	57.97	29.00	1,921.50	1,892.50	גבע	778
112.06 ₪	35.63	314.50	7,237.30	6,922.80	שפל	779

סה"כ לדייר:

שיא ביקוש	סה"כ	שפל	גבע	פסגה	סה"כ צריכה
5.29	482.10	314.50	29.00	138.60	סה"כ לתשלום
	261.70 ₪	112.06 ₪	16.81 ₪	132.83 ₪	

214.45 ₪	תשלום קבוע	
0.00 ₪	תשלום עבור גודל חיבור בKVA (0x0)	
476.15 ₪	סה"כ לתשלום	לא כולל מע"מ

התפלגות חיוב בש"ח לפי תעו"ז

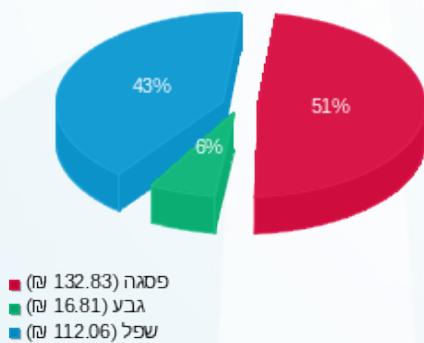

הסטוריית צריכה בקוט"ש

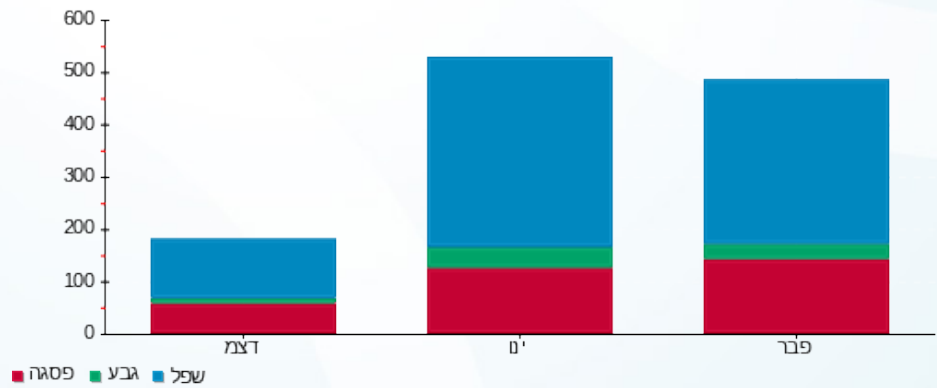

20/03/22 תאריך הפקה:
 28/02/22 תאריך קריאה נוכחית:
 01/02/22 תאריך קריאה קודמת:

שם דייר: בנין B - ק.01 יח' 11 - עו"ד לריסה פז
 שם אתר: מרכז עזריאלי חולון

לקוח/ה נכבד/ה, אנו מתכבדים להגיש את חישוב צריכת החשמל לתקופה 01/02/22 - 28/02/22:

בנין B - ק.01 יח' 11 - לריסה פז - 6 - (0x0)14118701

סה"כ לתשלום	מחיר לקוט"ש בא"ג	סה"כ צריכה בקוט"ש	קריאה נוכחית	קריאה קודמת	סוג צריכה	סוג תעריף
			28/02/22	01/02/22		פרטי חשבון עבור תאריכים:
₪ 38.82	95.84	40.50	13,241.40	13,200.90	פסגה	777
₪ 10.90	57.97	18.80	2,802.70	2,783.90	גבע	778
₪ 91.50	35.63	256.80	7,656.60	7,399.80	שפל	779

סה"כ לדייר:

שיא ביקוש	סה"כ	שפל	גבע	פסגה
5.20	316.10	256.80	18.80	40.50
	₪ 141.21	₪ 91.50	₪ 10.90	₪ 38.82

סה"כ צריכה
 סה"כ לתשלום

₪ 214.45	תשלום קבוע	
₪ 0.00	תשלום עבור גודל חיבור בKVA (0x0)	
₪ 355.66	סה"כ לתשלום	לא כולל מע"מ

התפלגות חיוב בש"ח לפי תעו"ז

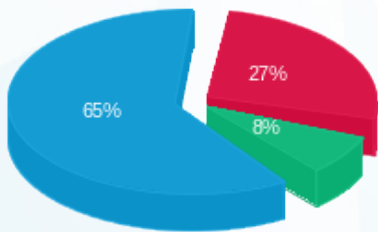

פסגה (₪ 38.82)
 גבע (₪ 10.90)
 שפל (₪ 91.50)

הסטוריית צריכה בקוט"ש

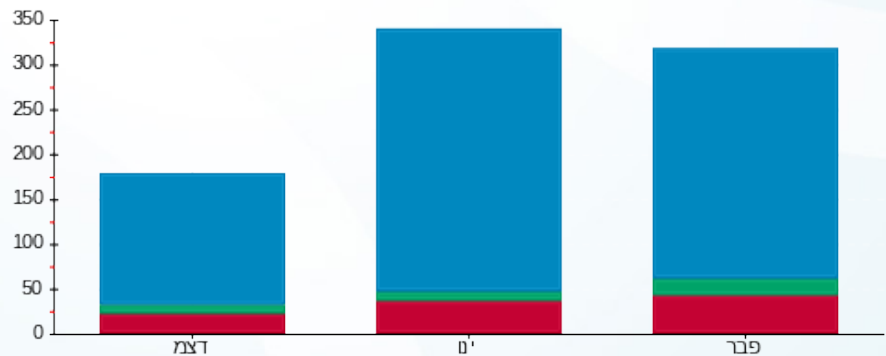

פסגה גבע שפל



20/03/22

תאריך הפקה:

שם דייר: בניין B - ק.01 יח' 12 - וויקארד

28/02/22

תאריך קריאה נוכחית:

שם אתר: מרכז עזריאלי חולון

01/02/22

תאריך קריאה קודמת:

לקוח/ה נכבד/ה, אנו מתכבדים להגיש את חישוב צריכת החשמל לתקופה 01/02/22 - 28/02/22:

בניין B - קומה 01 יחידה 12 - 13 - 14118701(0x0)

סוג תעריף	סוג צריכה	קריאה קודמת	קריאה נוכחית	סה"כ צריכה בקוט"ש	מחיר לקוט"ש בא"ג	סה"כ לתשלום
פרטי חשבון עבור תאריכים:						
777	פסגה	01/02/22	28/02/22	4.80	95.84	9,341.30
778	גבע	1,403.60	1,405.70	2.10	57.97	1,403.60
779	שפל	6,102.40	6,364.50	262.10	35.63	6,364.50

סה"כ לדייר:

פסגה	גבע	שפל	סה"כ	שיא ביקוש
4.80	2.10	262.10	269.00	9.88
93.39 ₪	1.22 ₪	99.20 ₪		

סה"כ צריכה

סה"כ לתשלום

214.45 ₪	תשלום קבוע	
0.00 ₪	תשלום עבור גודל חיבור בKVA (0x0)	
313.65 ₪	סה"כ לתשלום	לא כולל מע"מ

התפלגות חיוב בש"ח לפי תעו"ז

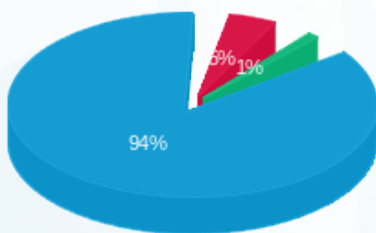

פסגה (4.60 ₪) 94%
 גבע (1.22 ₪) 5%
 שפל (93.39 ₪) 1%

הסטוריית צריכה בקוט"ש

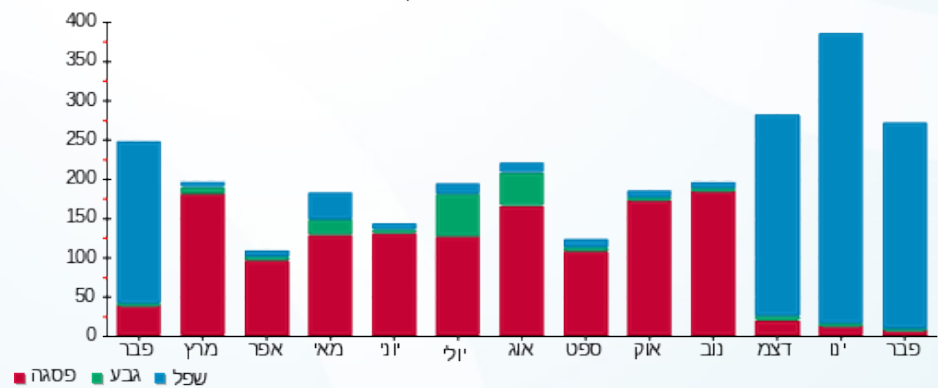



20/03/22 תאריך הפקה:
 28/02/22 תאריך קריאה נוכחית:
 01/02/22 תאריך קריאה קודמת:

שם דייר: בניין B - ק.01 - שבט בנימין 1
 שם אתר: מרכז עזריאלי חולון

לקוח/ה נכבד/ה, אנו מתכבדים להגיש את חישוב צריכת החשמל לתקופה 01/02/22 - 28/02/22:

בניין B שבט בנימין קומה 1 - 11 - 13080904 (3x63)

סוג תעריף	סוג צריכה	קריאה קודמת	קריאה נוכחית	סה"כ צריכה בקוט"ש	מחיר לקוט"ש בא"ג	סה"כ לתשלום
פרטי חשבון עבור תאריכים:						
777	פסגה	01/02/22	28/02/22	50.00	95.84	47.92 ₪
778	גבע	2,138.90	2,158.90	20.00	57.97	11.59 ₪
779	שפל	9,334.80	9,577.50	242.70	35.63	86.47 ₪

סה"כ לדייר:

פסגה	גבע	שפל	סה"כ	שיא ביקוש
50.00	20.00	242.70	312.70	6.60
47.92 ₪	11.59 ₪	86.47 ₪	145.99 ₪	

סה"כ צריכה
 סה"כ לתשלום

38.53 ₪	תשלום קבוע	
10.44 ₪	תשלום עבור גודל חיבור בKVA (3x63)	
194.96 ₪	סה"כ לתשלום	לא כולל מע"מ

התפלגות חיוב בש"ח לפי תעו"ז

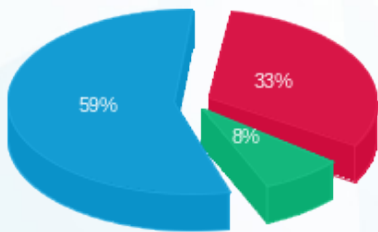

פסגה (47.92 ₪) 59%
 גבע (11.59 ₪) 8%
 שפל (86.47 ₪) 33%

הסטוריית צריכה בקוט"ש

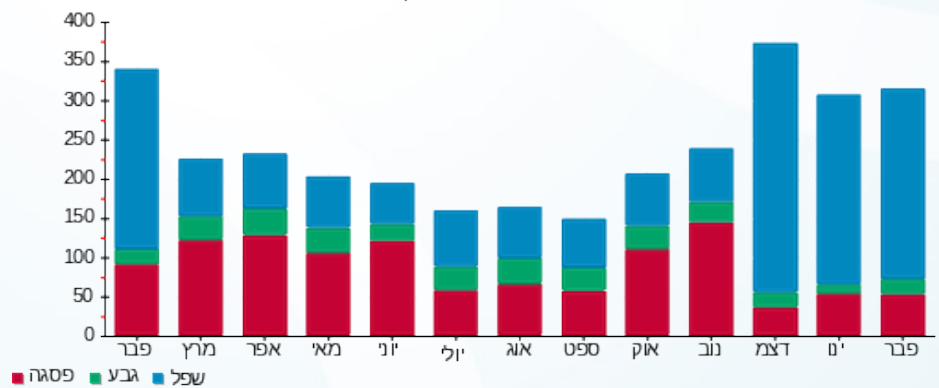

20/03/22 תאריך הפקה:
 28/02/22 תאריך קריאה נוכחית:
 01/02/22 תאריך קריאה קודמת:

שם דייר: בניין B - ק.01 - שבט בנימין 2
 שם אתר: מרכז עזריאלי חולון

לקוח/ה נכבד/ה, אנו מתכבדים להגיש את חישוב צריכת החשמל לתקופה 01/02/22 - 28/02/22:

בניין B שבט בנימין 2 קומה 2 - 10 - 13080904 (3x63)

סוג תעריף	סוג צריכה	קריאה קודמת	קריאה נוכחית	סה"כ צריכה בקוט"ש	מחיר לקוט"ש בא"ג	סה"כ לתשלום
		01/02/22	28/02/22			
777	פסגה	23,239.40	23,426.70	187.30	95.84	179.51 ₪
778	גבע	6,143.00	6,213.30	70.30	57.97	40.75 ₪
779	שפל	16,440.10	17,156.50	716.40	35.63	255.25 ₪

סה"כ לדייר:

פסגה	גבע	שפל	סה"כ	שיא ביקוש
187.30	70.30	716.40	974.00	17.40
179.51 ₪	40.75 ₪	255.25 ₪	475.51 ₪	

סה"כ צריכה
 סה"כ לתשלום

38.53 ₪	תשלום קבוע	
10.44 ₪	תשלום עבור גודל חיבור בKVA (3x63)	
524.48 ₪	סה"כ לתשלום	לא כולל מע"מ

התפלגות חיוב בש"ח לפי תע"ז

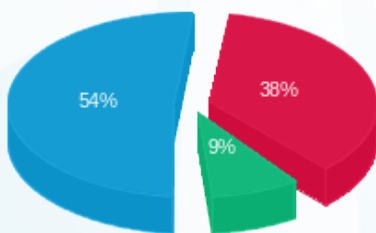

■ פסגה (179.51 ₪)
 ■ גבע (40.75 ₪)
 ■ שפל (255.25 ₪)

הסטוריית צריכה בקוט"ש

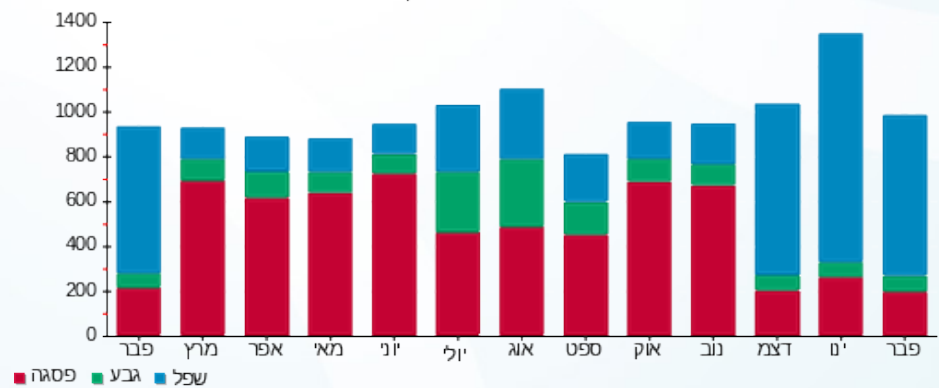

20/03/22 תאריך הפקה:
 28/02/22 תאריך קריאה נוכחית:
 01/02/22 תאריך קריאה קודמת:

שם דייר: בניין B - ק.02 - פאב ברוני
 שם אתר: מרכז עזריאלי חולון

לקוח/ה נכבד/ה, אנו מתכבדים להגיש את חישוב צריכת החשמל לתקופה 01/02/22 - 28/02/22:

בניין B פאב ברוני ק.2 - 14 - 13080904(3x250)

סוג תעריף	סוג צריכה	קריאה קודמת	קריאה נוכחית	סה"כ צריכה בקוט"ש	מחיר לקוט"ש בא"ג	סה"כ לתשלום
פרטי חשבון עבור תאריכים:						
777	פסגה	01/02/22	28/02/22	2,754.00	95.84	2,639.43 ₪
778	גבע	50,198.40	50,746.80	548.40	57.97	317.91 ₪
779	שפל	183,312.00	189,314.40	6,002.40	35.63	2,138.66 ₪

סה"כ לדייר:

פסגה	גבע	שפל	סה"כ	שיא ביקוש
2,754.00	548.40	6,002.40	9,304.80	41.80
2,639.43 ₪	317.91 ₪	2,138.66 ₪	5,096.00 ₪	

סה"כ צריכה
 סה"כ לתשלום

214.45 ₪	תשלום קבוע	
41.42 ₪	תשלום עבור גודל חיבור בKVA (3x250)	
5,351.87 ₪	סה"כ לתשלום	לא כולל מע"מ

התפלגות חיוב בש"ח לפי תעו"ז

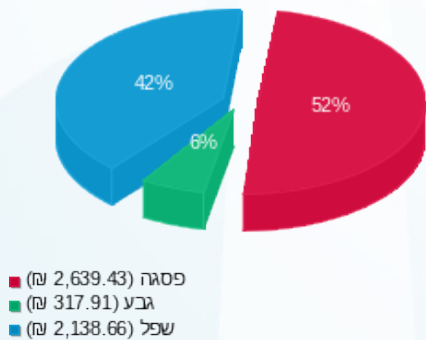

הסטוריית צריכה בקוט"ש

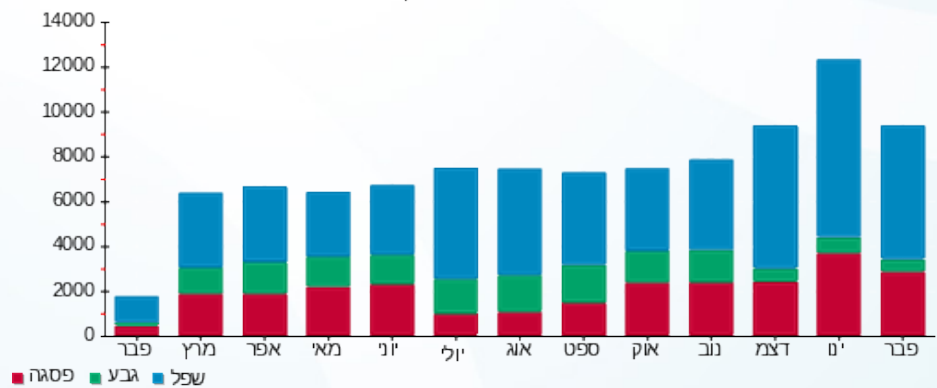



20/03/22 תאריך הפקה:
 28/02/22 תאריך קריאה נוכחית:
 01/02/22 תאריך קריאה קודמת:

שם דייר: בניין B - ק.02 יח' 21 - בוני התיכון
 שם אתר: מרכז עזריאלי חולון

לקוח/ה נכבד/ה, אנו מתכבדים להגיש את חישוב צריכת החשמל לתקופה 01/02/22 - 28/02/22:

בניין B - ק.02 יח' 21 - בוני התיכון - 1 - 14086110(0x0)

סה"כ לתשלום	מחיר לקוט"ש בא"ג	סה"כ צריכה בקוט"ש	קריאה נוכחית	קריאה קודמת	סוג צריכה	סוג תעריף
			28/02/22	01/02/22		פרטי חשבון עבור תאריכים:
118.75 ₪	95.84	123.90	12,256.40	12,132.50	פסגה	777
15.07 ₪	57.97	26.00	3,232.90	3,206.90	גבע	778
109.99 ₪	35.63	308.70	11,453.10	11,144.40	שפל	779

סה"כ לדייר:

שיא ביקוש	סה"כ	שפל	גבע	פסגה
5.57	458.60	308.70	26.00	123.90
	243.81 ₪	109.99 ₪	15.07 ₪	118.75 ₪

סה"כ צריכה
 סה"כ לתשלום

214.45 ₪	תשלום קבוע	
0.00 ₪	תשלום עבור גודל חיבור בKVA (0x0)	
458.26 ₪	סה"כ לתשלום	לא כולל מע"מ

התפלגות חיוב בש"ח לפי תעו"ז

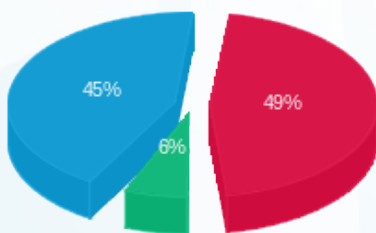

פסגה (118.75 ₪) 49%
 גבע (15.07 ₪) 6%
 שפל (109.99 ₪) 45%

הסטוריית צריכה בקוט"ש

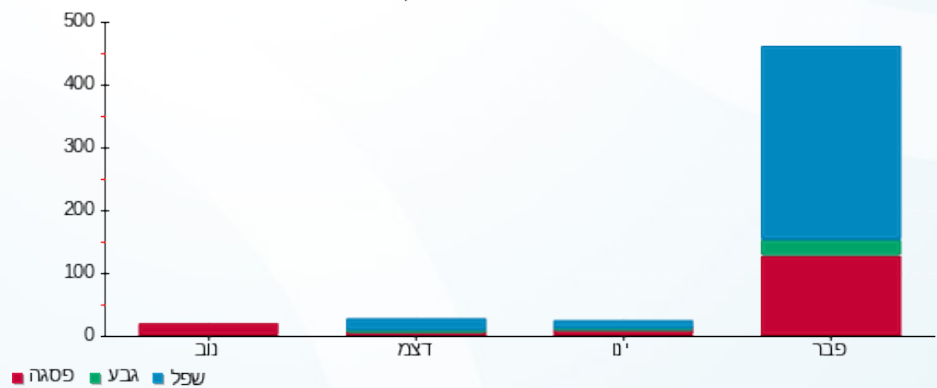



20/03/22

תאריך הפקה:

שם דייר: בניין B - ק.02 יח' 22 - אר. או. מרקטינג
שם אתר: מרכז עזריאלי חולון

28/02/22

תאריך קריאה נוכחית:

01/02/22

תאריך קריאה קודמת:

לקוח/ה נכבד/ה, אנו מתכבדים להגיש את חישוב צריכת החשמל לתקופה 01/02/22 - 28/02/22:

בניין B - ק.02 יח' 22 - אר. או. מרקטינג - 8 - 14086110(0x0)

סוג תעריף	סוג צריכה	קריאה קודמת	קריאה נוכחית	סה"כ צריכה בקוט"ש	מחיר לקוט"ש בא"ג	סה"כ לתשלום
פרטי חשבון עבור תאריכים:						
777	פסגה	01/02/22	28/02/22	65.80	95.84	63.06 ₪
778	גבע	728.90	732.20	3.30	57.97	1.91 ₪
779	שפל	3,605.80	3,780.70	174.90	35.63	62.32 ₪

סה"כ לדייר:

פסגה	גבע	שפל	סה"כ	שיא ביקוש
65.80	3.30	174.90	244.00	3.49
₪ 63.06	₪ 1.91	₪ 62.32	₪ 127.29	

סה"כ צריכה

סה"כ לתשלום

214.45 ₪	תשלום קבוע	
0.00 ₪	תשלום עבור גודל חיבור בKVA (0x0)	
341.74 ₪	סה"כ לתשלום	לא כולל מע"מ

התפלגות חיוב בש"ח לפי תע"ז

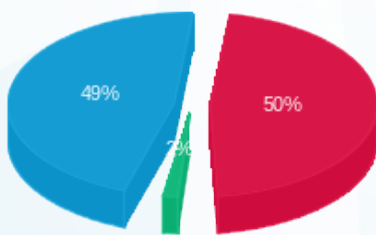

- פסגה (₪ 63.06) 50%
- גבע (₪ 1.91) 1%
- שפל (₪ 62.32) 49%

הסטוריית צריכה בקוט"ש

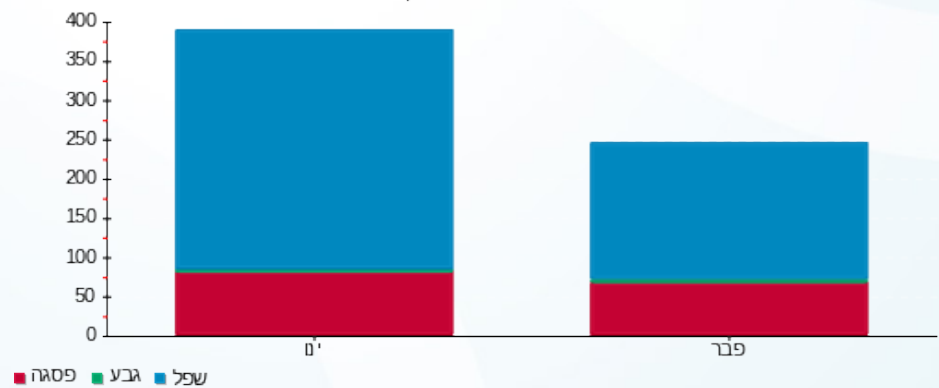



20/03/22

תאריך הפקה:

שם דייר: בניין B - ק.02 יח' 23 - אייל פתרונות תוכנה
שם אתר: מרכז עזריאלי חולון

28/02/22

תאריך קריאה נוכחית:

01/02/22

תאריך קריאה קודמת:

לקוח/ה נכבד/ה, אנו מתכבדים להגיש את חישוב צריכת החשמל לתקופה 01/02/22 - 28/02/22:

בניין B ק.02 יח' 23 - אייל פתרונות תוכנה - 2 - 14086110(0x0)

סוג תעריף	סוג צריכה	קריאה קודמת	קריאה נוכחית	סה"כ צריכה בקוט"ש	מחיר לקוט"ש בא"ג	סה"כ לתשלום
פרטי חשבון עבור תאריכים:						
777	פסגה	01/02/22	28/02/22	32.60	95.84	31.24 ₪
778	גבע	1,477.70	1,484.30	6.60	57.97	3.83 ₪
779	שפל	5,494.40	5,679.80	185.40	35.63	66.06 ₪

סה"כ לדייר:

פסגה	גבע	שפל	סה"כ	שיא ביקוש
32.60	6.60	185.40	224.60	3.39
31.24 ₪	3.83 ₪	66.06 ₪	101.13 ₪	

סה"כ צריכה

סה"כ לתשלום

214.45 ₪	תשלום קבוע	
0.00 ₪	תשלום עבור גודל חיבור בKVA (0x0)	
315.58 ₪	סה"כ לתשלום	לא כולל מע"מ

התפלגות חיוב בש"ח לפי תעו"ז

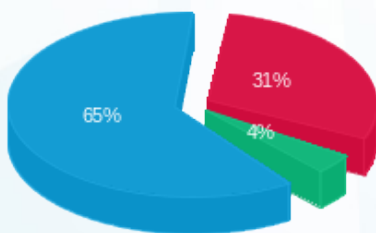

■ פסגה (31.24 ₪)
■ גבע (3.83 ₪)
■ שפל (66.06 ₪)

הסטוריית צריכה בקוט"ש

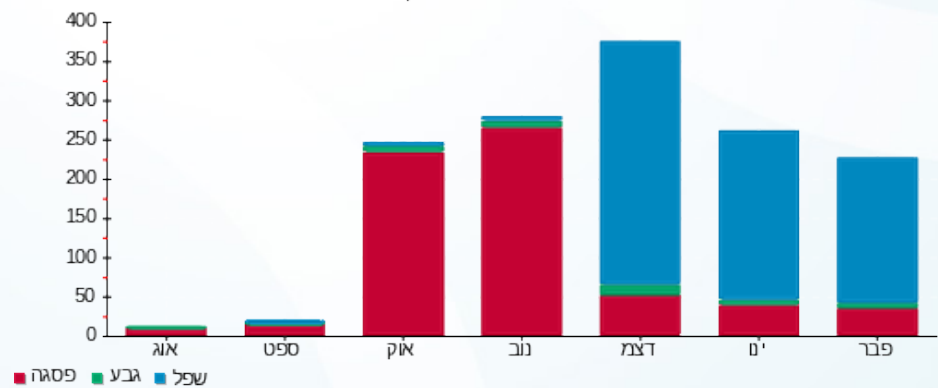

■ פסגה ■ גבע ■ שפל



20/03/22 תאריך הפקדה:
 28/02/22 תאריך קריאה נוכחית:
 01/02/22 תאריך קריאה קודמת:

שם דייר: בנין B - ק.02 יח' 24 - כאן בינוי ויזום בע"מ
 שם אתר: מרכז עזריאלי חולון

לקוח/ה נכבד/ה, אנו מתכבדים להגיש את חישוב צריכת החשמל לתקופה 01/02/22 - 28/02/22:

בנין B - ק.02 יח' 24 - כאן בינוי ויזום בע"מ - 9 - 14086110(0x0)

סוג תעריף	סוג צריכה	קריאה קודמת	קריאה נוכחית	סה"כ צריכה בקוט"ש	מחיר לקוט"ש בא"ג	סה"כ לתשלום
פרטי חשבון עבור תאריכים:						
777	פסגה	01/02/22	28/02/22	113.50	95.84	108.78 ₪
778	גבע	955.40	959.50	4.10	57.97	2.38 ₪
779	שפל	4,600.90	4,857.40	256.50	35.63	91.39 ₪

סה"כ לדייר:

פסגה	גבע	שפל	סה"כ	שיא ביקוש
113.50	4.10	256.50	374.10	3.58
108.78 ₪	2.38 ₪	91.39 ₪	202.55 ₪	

סה"כ צריכה
 סה"כ לתשלום

214.45 ₪	תשלום קבוע	
0.00 ₪	תשלום עבור גודל חיבור בKVA (0x0)	
417.00 ₪	סה"כ לתשלום	לא כולל מע"מ

התפלגות חיוב בש"ח לפי תעו"ז

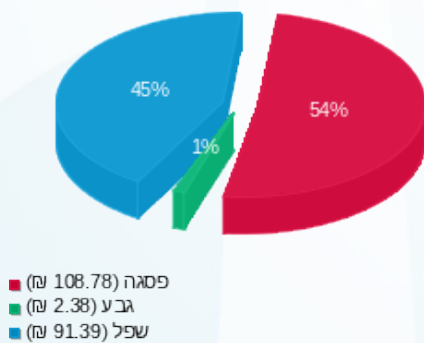

הסטוריית צריכה בקוט"ש

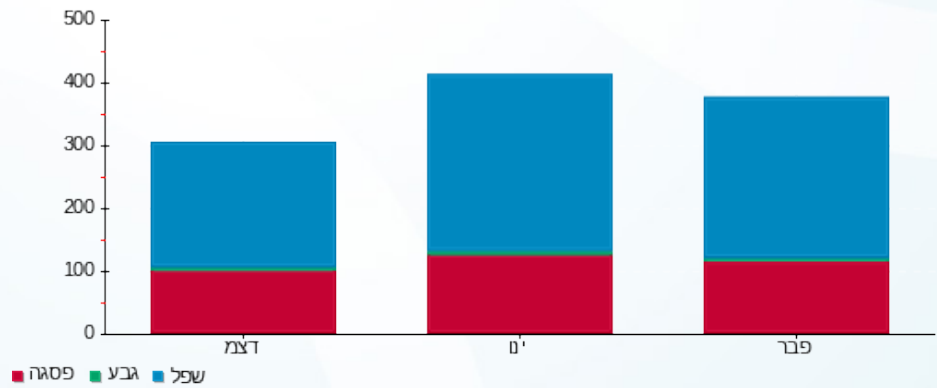

20/03/22 תאריך הפקדה:
 28/02/22 תאריך קריאה נוכחית:
 01/02/22 תאריך קריאה קודמת:

שם דייר: בניין B - ק.02 יח' 25 - משק עפר
 שם אתר: מרכז עזריאלי חולון

לקוח/ה נכבד/ה, אנו מתכבדים להגיש את חישוב צריכת החשמל לתקופה 01/02/22 - 28/02/22:

בניין B - ק.02 יח' 25 - משק עפר - 3 - 14086110(0x0)

סוג תעריף	סוג צריכה	קריאה קודמת	קריאה נוכחית	סה"כ צריכה בקוט"ש	מחיר לקוט"ש בא"ג	סה"כ לתשלום
פרטי חשבון עבור תאריכים:						
777	פסגה	01/02/22	28/02/22	52.50	95.84	50.32 ₪
778	גבע	958.80	970.40	11.60	57.97	6.72 ₪
779	שפל	4,311.90	4,627.50	315.60	35.63	112.45 ₪

סה"כ לדייר:

פסגה	גבע	שפל	סה"כ	שיא ביקוש
52.50	11.60	315.60	379.70	5.73
₪ 50.32	₪ 6.72	₪ 112.45	₪ 169.49	

סה"כ צריכה
 סה"כ לתשלום

214.45 ₪	תשלום קבוע	
0.00 ₪	תשלום עבור גודל חיבור בKVA (0x0)	
383.94 ₪	סה"כ לתשלום	לא כולל מע"מ

התפלגות חיוב בש"ח לפי תע"ז

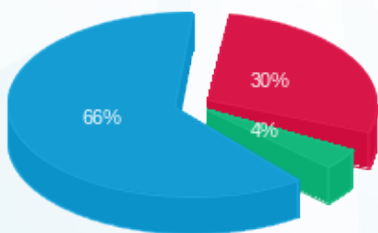

■ פסגה (₪ 50.32)
 ■ גבע (₪ 6.72)
 ■ שפל (₪ 112.45)

הסטוריית צריכה בקוט"ש

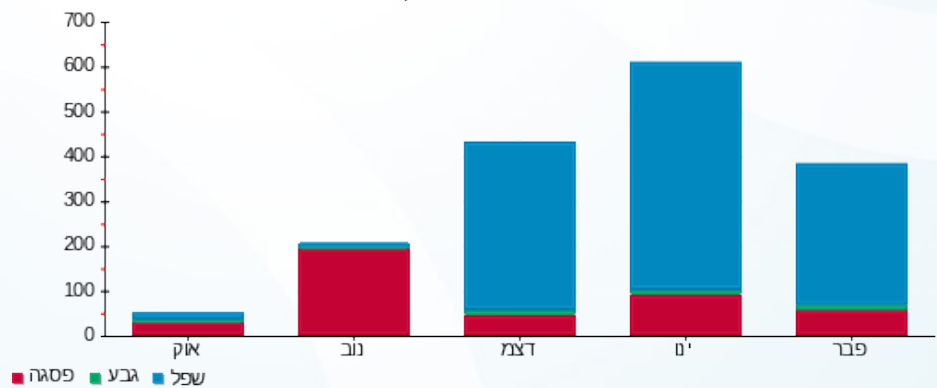

20/03/22 תאריך הפקדה:
 28/02/22 תאריך קריאה נוכחית:
 01/02/22 תאריך קריאה קודמת:

שם דייר: בנין B - ק.02 יח' 26 - קרן פוזן
 שם אתר: מרכז עזריאלי חולון

לקוח/ה נכבד/ה, אנו מתכבדים להגיש את חישוב צריכת החשמל לתקופה 01/02/22 - 28/02/22:

בנין B - קומה 02 יחידה 26 - 10 - 14086110(0x0)

סוג תעריף	סוג צריכה	קריאה קודמת	קריאה נוכחית	סה"כ צריכה בקוט"ש	מחיר לקוט"ש בא"ג	סה"כ לתשלום
פרטי חשבון עבור תאריכים:						
777	פסגה	01/02/22	28/02/22	14.50	95.84	13.90 ₪
778	גבע	820.30	821.10	0.80	57.97	0.46 ₪
779	שפל	5,386.10	5,539.70	153.60	35.63	54.73 ₪

סה"כ לדייר:

פסגה	גבע	שפל	סה"כ	שיא ביקוש
14.50	0.80	153.60	168.90	5.53
13.90 ₪	0.46 ₪	54.73 ₪	69.09 ₪	

סה"כ צריכה
 סה"כ לתשלום

214.45 ₪	תשלום קבוע	
0.00 ₪	תשלום עבור גודל חיבור בKVA (0x0)	
283.54 ₪	סה"כ לתשלום	לא כולל מע"מ

התפלגות חיוב בש"ח לפי תעו"ז

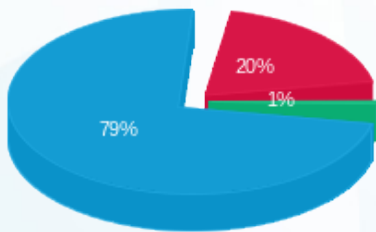

פסגה (13.90 ₪)
 גבע (0.46 ₪)
 שפל (54.73 ₪)

הסטוריית צריכה בקוט"ש

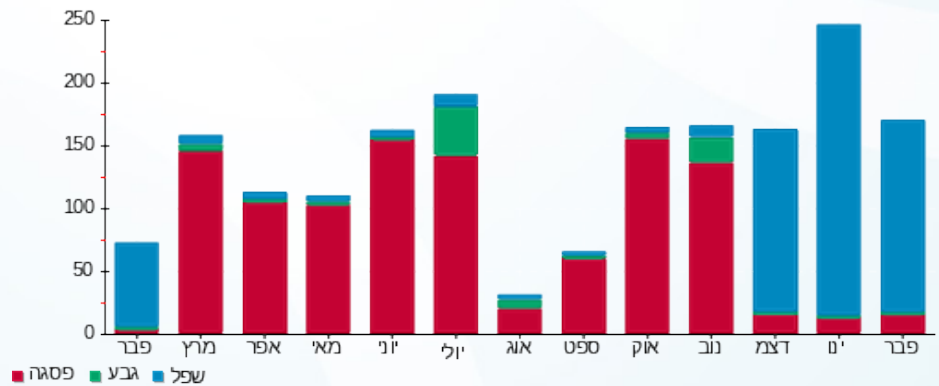



20/03/22

תאריך הפקדה:

שם דייר: בניין B - ק.02 יח' 27 - עו"ד קרן פוזן
שם אתר: מרכז עזריאלי חולון

28/02/22

תאריך קריאה נוכחית:

01/02/22

תאריך קריאה קודמת:

לקוח/ה נכבד/ה, אנו מתכבדים להגיש את חישוב צריכת החשמל לתקופה 01/02/22 - 28/02/22:

בניין B - קרן פוזן עו"ד קומה 2 יחידה 27 - 4 - 14086110(0x0)

סוג תעריף	סוג צריכה	קריאה קודמת	קריאה נוכחית	סה"כ צריכה בקוט"ש	מחיר לקוט"ש בא"ג	סה"כ לתשלום
פרטי חשבון עבור תאריכים:						
777	פסגה	01/02/22	28/02/22	10.10	95.84	9.68 ₪
778	גבע	553.50	554.10	0.60	57.97	0.35 ₪
779	שפל	2,627.90	2,707.90	80.00	35.63	28.50 ₪

סה"כ לדייר:

פסגה	גבע	שפל	סה"כ	שיא ביקוש
10.10	0.60	80.00	90.70	1.71
9.68 ₪	0.35 ₪	28.50 ₪	38.53 ₪	

סה"כ צריכה

סה"כ לתשלום

0.00 ₪	תשלום קבוע	
0.00 ₪	תשלום עבור גודל חיבור בKVA (0x0)	
38.53 ₪	סה"כ לתשלום	לא כולל מע"מ

התפלגות חיוב בש"ח לפי תעו"ז

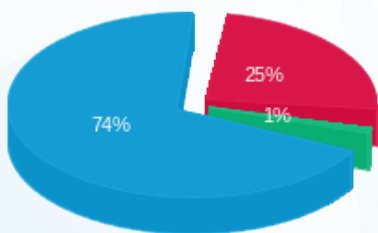

- פסגה (9.68 ₪) 74%
- גבע (0.35 ₪) 19%
- שפל (28.50 ₪) 7%

הסטוריית צריכה בקוט"ש

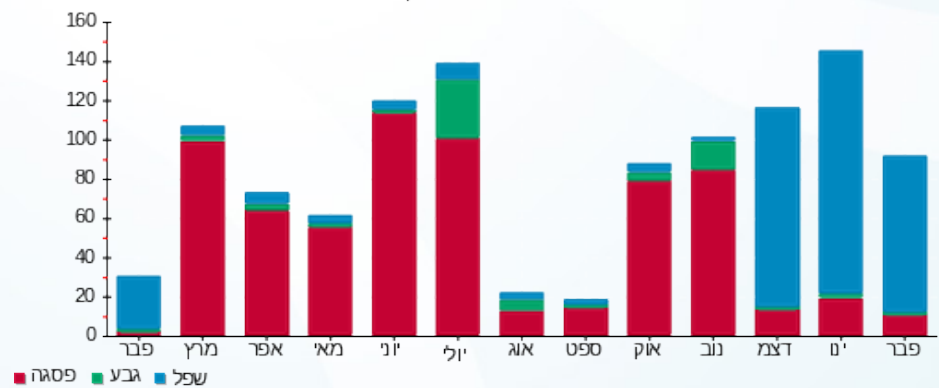



20/03/22 תאריך הפקה:
 28/02/22 תאריך קריאה נוכחית:
 01/02/22 תאריך קריאה קודמת:

שם דייר: בנין B - ק.02 יח' 29 - חברת קווים
 שם אתר: מרכז עזריאלי חולון

לקוח/ה נכבד/ה, אנו מתכבדים להגיש את חישוב צריכת החשמל לתקופה 01/02/22 - 28/02/22:

בנין B - ק.02 יח' 29 - חברת קווים - 5 - 14086110(0x0)

סוג תעריף	סוג צריכה	קריאה קודמת	קריאה נוכחית	סה"כ צריכה בקוט"ש	מחיר לקוט"ש בא"ג	סה"כ לתשלום
פרטי חשבון עבור תאריכים:						
777	פסגה	01/02/22	28/02/22	82.10	95.84	78.68 ₪
778	גבע	2,915.80	2,961.00	45.20	57.97	26.20 ₪
779	שפל	9,804.50	10,169.40	364.90	35.63	130.01 ₪

סה"כ לדייר:

פסגה	גבע	שפל	סה"כ	שיא ביקוש
82.10	45.20	364.90	492.20	4.57
78.68 ₪	26.20 ₪	130.01 ₪	234.90 ₪	

סה"כ צריכה
 סה"כ לתשלום

214.45 ₪	תשלום קבוע
0.00 ₪	תשלום עבור גודל חיבור בKVA (0x0)
449.35 ₪	סה"כ לתשלום

לא כולל מע"מ

התפלגות חיוב בש"ח לפי תעו"ז

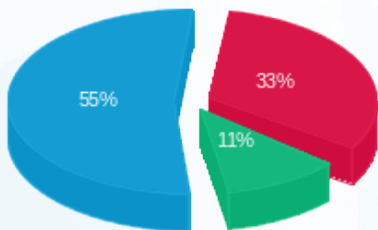

פסגה (78.68 ₪) 55%
 גבע (26.20 ₪) 11%
 שפל (130.01 ₪) 33%

הסטוריית צריכה בקוט"ש

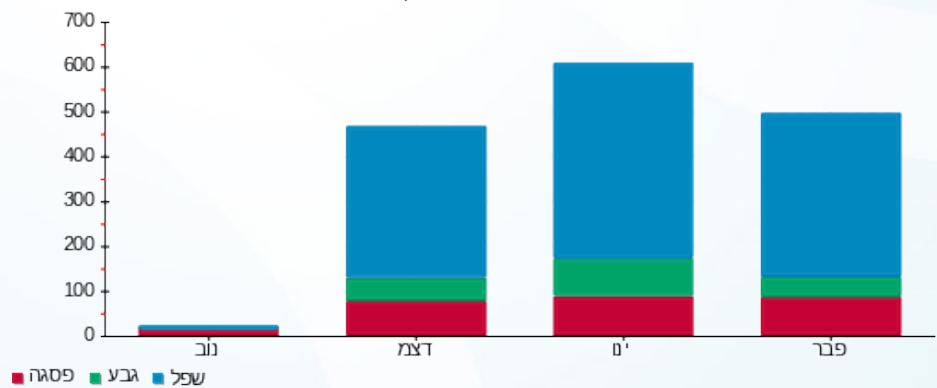

20/03/22 תאריך הפקה:
 28/02/22 תאריך קריאה נוכחית:
 01/02/22 תאריך קריאה קודמת:

שם דייר: בניין B - ק.02 יח' 30 - אבישי בוגן
 שם אתר: מרכז עזריאלי חולון

לקוח/ה נכבד/ה, אנו מתכבדים להגיש את חישוב צריכת החשמל לתקופה 28/02/22 - 01/02/22:

יחידה 30 קומה 2 אבישי בוגן - 12 - 14086110(0x0)

סוג תעריף	סוג צריכה	קריאה קודמת	קריאה נוכחית	סה"כ צריכה בקוט"ש	מחיר לקוט"ש בא"ג	סה"כ לתשלום
פרטי חשבון עבור תאריכים:						
777	פסגה	01/02/22	28/02/22	83.70	95.84	80.22 ₪
778	גבע	2,968.20	2,973.90	5.70	57.97	3.30 ₪
779	שפל	9,056.10	9,346.50	290.40	35.63	103.47 ₪

סה"כ לדייר:

פסגה	גבע	שפל	סה"כ	שיא ביקוש
83.70	5.70	290.40	379.80	5.82
₪ 80.22	₪ 3.30	₪ 103.47	₪ 186.99	

סה"כ צריכה
 סה"כ לתשלום

214.45 ₪	תשלום קבוע	
0.00 ₪	תשלום עבור גודל חיבור בKVA (0x0)	
401.44 ₪	סה"כ לתשלום	לא כולל מע"מ

התפלגות חיוב בש"ח לפי תעו"ז

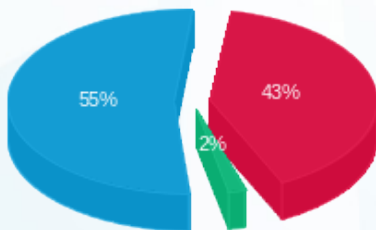

■ פסגה (₪ 80.22)
 ■ גבע (₪ 3.30)
 ■ שפל (₪ 103.47)

הסטוריית צריכה בקוט"ש

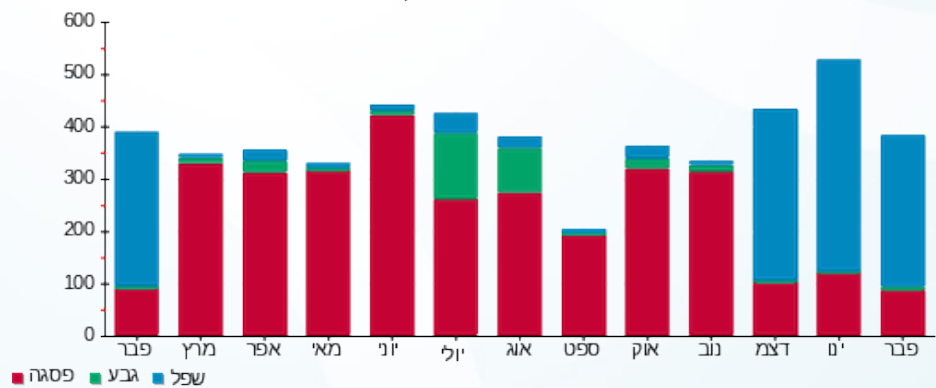



20/03/22

תאריך הפקדה:

שם דייר: בניין B - ק.02 יח' 32 - חכשורי בנייה
שם אתר: מרכז עזריאלי חולון

28/02/22

תאריך קריאה נוכחית:

01/02/22

תאריך קריאה קודמת:

לקוח/ה נכבד/ה, אנו מתכבדים להגיש את חישוב צריכת החשמל לתקופה 01/02/22 - 28/02/22:

בניין B - ק.02 יח' 32 - חכשורי בנייה - 13 - 14086110(0x0)

סוג תעריף	סוג צריכה	קריאה קודמת	קריאה נוכחית	סה"כ צריכה בקוט"ש	מחיר לקוט"ש בא"ג	סה"כ לתשלום
פרטי חשבון עבור תאריכים:						
777	פסגה	01/02/22	28/02/22	65.70	95.84	62.97 ₪
778	גבע	2,174.60	2,211.60	37.00	57.97	21.45 ₪
779	שפל	7,693.80	8,118.80	425.00	35.63	151.43 ₪

סה"כ לדייר:

פסגה	גבע	שפל	סה"כ	שיא ביקוש
65.70	37.00	425.00	527.70	4.40
₪ 62.97	₪ 21.45	₪ 151.43	₪ 235.84	

סה"כ צריכה

סה"כ לתשלום

214.45 ₪	תשלום קבוע	
0.00 ₪	תשלום עבור גודל חיבור בKVA (0x0)	
450.29 ₪	סה"כ לתשלום	לא כולל מע"מ

התפלגות חיוב בש"ח לפי תעו"ז

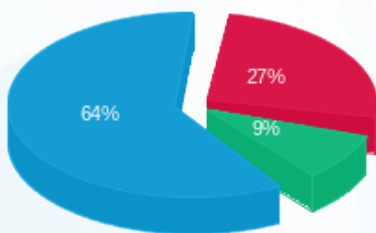

- פסגה (₪ 62.97)
- גבע (₪ 21.45)
- שפל (₪ 151.43)

הסטוריית צריכה בקוט"ש

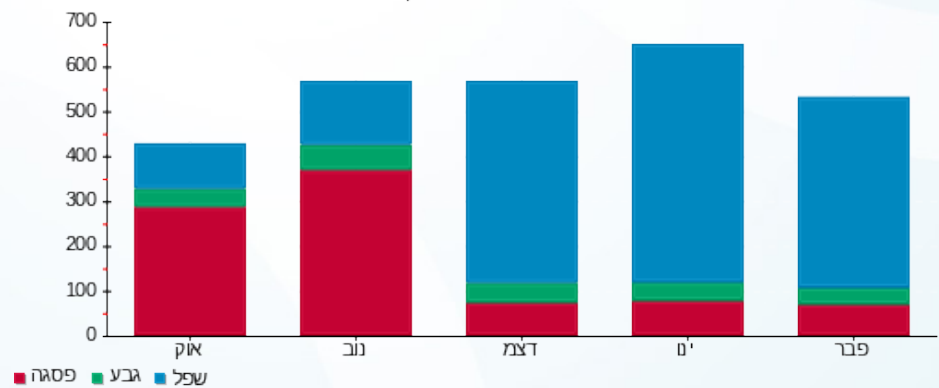

20/03/22 תאריך הפקה:
 28/02/22 תאריך קריאה נוכחית:
 01/02/22 תאריך קריאה קודמת:

שם דייר: בניין B - ק.02 יח' 33 - קולירס בע"מ
 שם אתר: מרכז עזריאלי חולון

לקוח/ה נכבד/ה, אנו מתכבדים להגיש את חישוב צריכת החשמל לתקופה 01/02/22 - 28/02/22:

בניין B - ק.02 יח' 33 - קולירס בע"מ - 7 - 14086110(0x0)

סוג תעריף	סוג צריכה	קריאה קודמת	קריאה נוכחית	סה"כ צריכה בקוט"ש	מחיר לקוט"ש בא"ג	סה"כ לתשלום
פרטי חשבון עבור תאריכים:						
777	פסגה	01/02/22	28/02/22	63.80	95.84	61.15 ₪
778	גבע	1,420.60	1,424.10	3.50	57.97	2.03 ₪
779	שפל	4,014.20	4,323.00	308.80	35.63	110.03 ₪

סה"כ לדייר:

פסגה	גבע	שפל	סה"כ	שיא ביקוש
63.80	3.50	308.80	376.10	9.90
₪ 61.15	₪ 2.03	₪ 110.03	₪ 173.20	

סה"כ צריכה
 סה"כ לתשלום

214.45 ₪	תשלום קבוע	
0.00 ₪	תשלום עבור גודל חיבור בKVA (0x0)	
387.65 ₪	סה"כ לתשלום	לא כולל מע"מ

התפלגות חיוב בש"ח לפי תע"ז

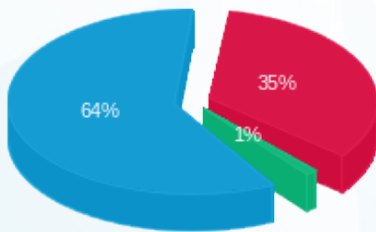

■ פסגה (₪ 61.15)
 ■ גבע (₪ 2.03)
 ■ שפל (₪ 110.03)

הסטוריית צריכה בקוט"ש

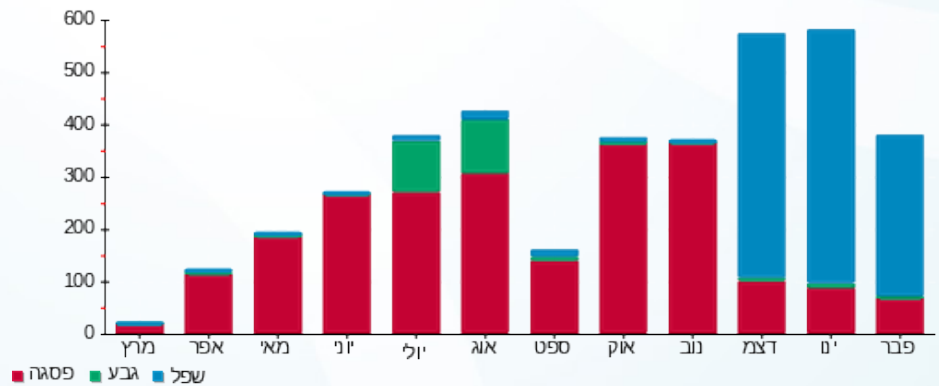

20/03/22 תאריך הפקה:
 28/02/22 תאריך קריאה נוכחית:
 01/02/22 תאריך קריאה קודמת:

שם דייר: בנין B - ק.02 יח' 34 - אינטרנשיונל
 שם אתר: מרכז עזריאלי חולון

לקוח/ה נכבד/ה, אנו מתכבדים להגיש את חישוב צריכת החשמל לתקופה 01/02/22 - 28/02/22:

בנין B - ק.02 יח' 34 - אינטרנשיונל - 14 - 14086110(0x0)

סוג תעריף	סוג צריכה	קריאה קודמת	קריאה נוכחית	סה"כ צריכה בקוט"ש	מחיר לקוט"ש בא"ג	סה"כ לתשלום
פרטי חשבון עבור תאריכים:						
777	פסגה	01/02/22	28/02/22	11.20	95.84	10.73 ₪
778	גבע	1,759.00	1,762.10	3.10	57.97	1.80 ₪
779	שפל	6,463.40	6,521.10	57.70	35.63	20.56 ₪

סה"כ לדייר:

פסגה	גבע	שפל	סה"כ	שיא ביקוש
11.20	3.10	57.70	72.00	1.71
10.73 ₪	1.80 ₪	20.56 ₪	33.09 ₪	

סה"כ צריכה
סה"כ לתשלום

214.45 ₪	תשלום קבוע	
0.00 ₪	תשלום עבור גודל חיבור בKVA (0x0)	
247.54 ₪	סה"כ לתשלום	לא כולל מע"מ

התפלגות חיוב בש"ח לפי תעו"ז

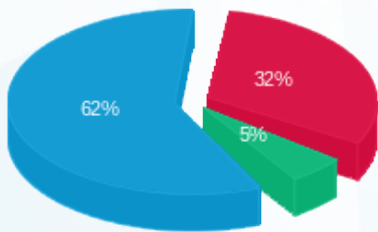

■ פסגה (10.73 ₪)
 ■ גבע (1.80 ₪)
 ■ שפל (20.56 ₪)

הסטוריית צריכה בקוט"ש

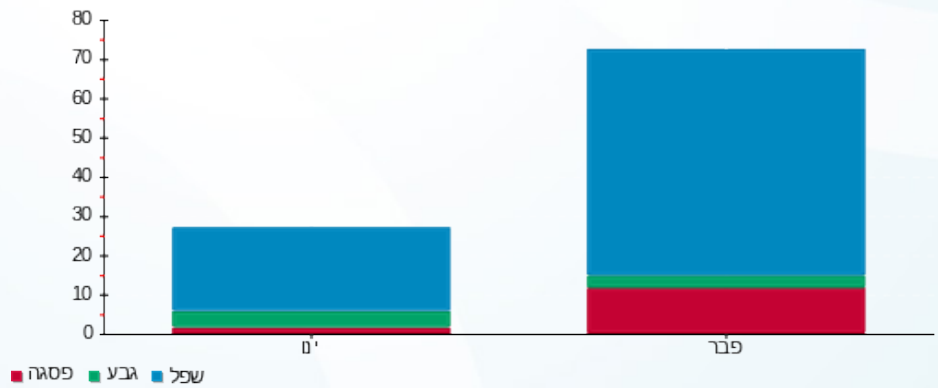

20/03/22 תאריך הפקה:
 28/02/22 תאריך קריאה נוכחית:
 01/02/22 תאריך קריאה קודמת:

שם דייר: בנין B - ק.02 יח' 35 - טלה קלינקות
 שם אתר: מרכז עזריאלי חולון

לקוח/ה נכבד/ה, אנו מתכבדים להגיש את חישוב צריכת החשמל לתקופה 01/02/22 - 28/02/22:

בנין B - קומה 02 יחידה 35 - 15 - 14086110(0x0)

סוג תעריף	סוג צריכה	קריאה קודמת	קריאה נוכחית	סה"כ צריכה בקוט"ש	מחיר לקוט"ש בא"ג	סה"כ לתשלום
פרטי חשבון עבור תאריכים:						
777	פסגה	01/02/22	28/02/22	29.70	95.84	28.46 ₪
778	גבע	1,415.10	1,422.40	7.30	57.97	4.23 ₪
779	שפל	6,480.90	6,782.40	301.50	35.63	107.42 ₪

סה"כ לדייר:

פסגה	גבע	שפל	סה"כ	שיא ביקוש
29.70	7.30	301.50	338.50	9.14
28.46 ₪	4.23 ₪	107.42 ₪	140.12 ₪	

סה"כ צריכה
 סה"כ לתשלום

214.45 ₪	תשלום קבוע	
0.00 ₪	תשלום עבור גודל חיבור בKVA (0x0)	
354.57 ₪	סה"כ לתשלום	לא כולל מע"מ

התפלגות חיוב בש"ח לפי תע"ז

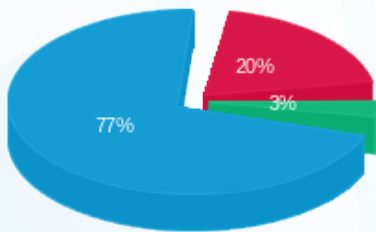

פסגה (28.46 ₪) ■
 גבע (4.23 ₪) ■
 שפל (107.42 ₪) ■

הסטוריית צריכה בקוט"ש

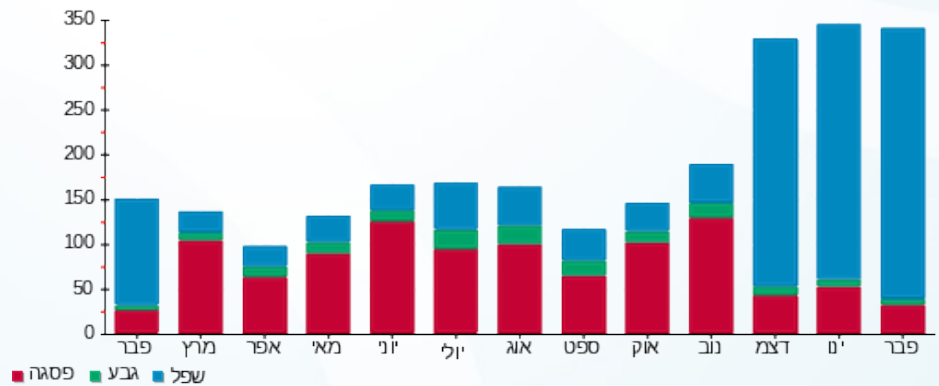



20/03/22 תאריך הפקה:
 28/02/22 תאריך קריאה נוכחית:
 01/02/22 תאריך קריאה קודמת:

שם דייר: בנין B - ק.02 - בנק מרכנתיל
 שם אתר: מרכז עזריאלי חולון

לקוח/ה נכבד/ה, אנו מתכבדים להגיש את חישוב צריכת החשמל לתקופה 01/02/22 - 28/02/22:

בנין B - בנק מרכנתיל ק.2 - - 7 - 13080904(3x80)

סוג תעריף	סוג צריכה	קריאה קודמת	קריאה נוכחית	סה"כ צריכה בקוט"ש	מחיר לקוט"ש בא"ג	סה"כ לתשלום
		01/02/22	28/02/22			
777	פסגה	44,793.50	45,430.90	637.40	95.84	610.88 ₪
778	גבע	15,504.40	15,827.60	323.20	57.97	187.36 ₪
779	שפל	49,651.80	51,900.00	2,248.20	35.63	801.03 ₪

סה"כ לדייר:

פסגה	גבע	שפל	סה"כ	שיא ביקוש
637.40	323.20	2,248.20	3,208.80	27.03
610.88 ₪	187.36 ₪	801.03 ₪	1,599.28 ₪	

סה"כ צריכה

סה"כ לתשלום

214.45 ₪	תשלום קבוע	
13.25 ₪	תשלום עבור גודל חיבור בKVA (3x80)	
1,826.98 ₪	סה"כ לתשלום	לא כולל מע"מ

התפלגות חיוב בש"ח לפי תע"ז

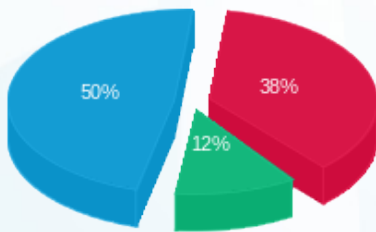

■ פסגה (610.88 ₪)
 ■ גבע (187.36 ₪)
 ■ שפל (801.03 ₪)

הסטוריית צריכה בקוט"ש

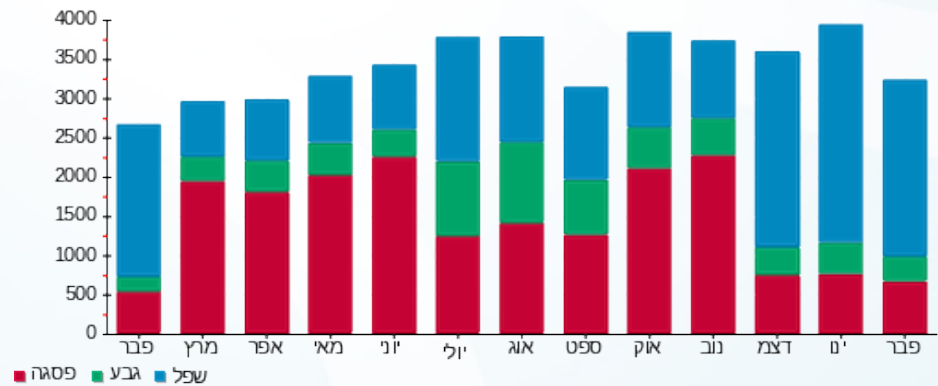

20/03/22 תאריך הפקה:
 28/02/22 תאריך קריאה נוכחית:
 01/02/22 תאריך קריאה קודמת:

שם דייר: בניין B - ק.02 - סבוי
 שם אתר: מרכז עזריאלי חולון

לקוח/ה נכבד/ה, אנו מתכבדים להגיש את חישוב צריכת החשמל לתקופה 01/02/22 - 28/02/22:

בניין B - ק.02 - סבוי - 13 - 13080904(3x100)

סוג תעריף	סוג צריכה	קריאה קודמת	קריאה נוכחית	סה"כ צריכה בקוט"ש	מחיר לקוט"ש בא"ג	סה"כ לתשלום
פרטי חשבון עבור תאריכים:						
777	פסגה	01/02/22	28/02/22	1,899.20	95.84	1,820.19 ₪
778	גבע	14,618.30	14,813.40	195.10	57.97	113.10 ₪
779	שפל	36,170.70	40,191.00	4,020.30	35.63	1,432.43 ₪

סה"כ לדייר:

פסגה	גבע	שפל	סה"כ	שיא ביקוש
1,899.20	195.10	4,020.30	6,114.60	25.34
1,820.19 ₪	113.10 ₪	1,432.43 ₪	3,365.73 ₪	

סה"כ צריכה
 סה"כ לתשלום

214.45 ₪	תשלום קבוע	
16.57 ₪	תשלום עבור גודל חיבור בKVA (3x100)	
3,596.74 ₪	סה"כ לתשלום	לא כולל מע"מ

התפלגות חיוב בש"ח לפי תע"ז

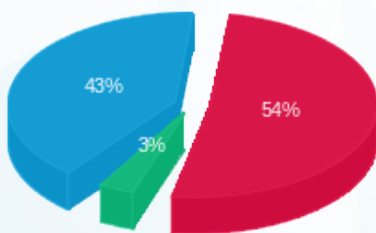

■ פסגה (1,820.19 ₪)
 ■ גבע (113.10 ₪)
 ■ שפל (1,432.43 ₪)

הסטוריית צריכה בקוט"ש

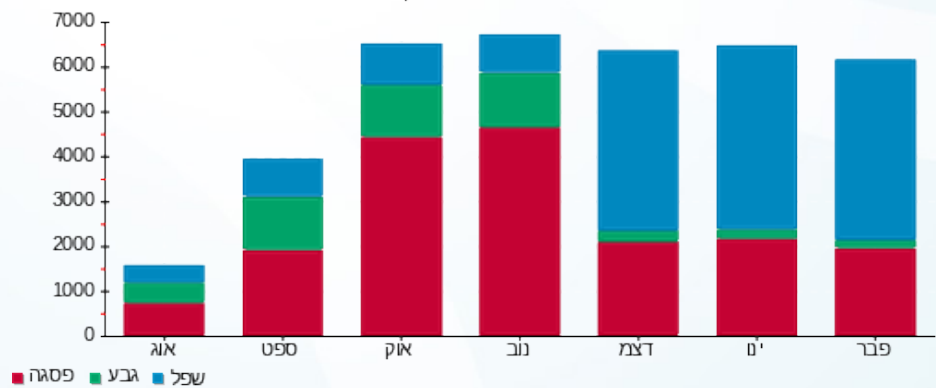



20/03/22

תאריך הפקדה:

שם דייר: בניין B - ק.03 - איתי לייסר
שם אתר: מרכז עזריאלי חולון

28/02/22

תאריך קריאה נוכחית:

01/02/22

תאריך קריאה קודמת:

לקוח/ה נכבד/ה, אנו מתכבדים להגיש את חישוב צריכת החשמל לתקופה 01/02/22 - 28/02/22:

בניין B איתי לייסר ק.3 - 7 - 18029660(3x63)

סוג תעריף	סוג צריכה	קריאה קודמת	קריאה נוכחית	סה"כ צריכה בקוט"ש	מחיר לקוט"ש בא"ג	סה"כ לתשלום
פרטי חשבון עבור תאריכים:						
777	פסגה	01/02/22	28/02/22	186.30	95.84	178.55 ₪
778	גבע	3,121.20	3,126.50	5.30	57.97	3.07 ₪
779	שפל	4,658.60	5,158.00	499.40	35.63	177.94 ₪

סה"כ לדייר:

פסגה	גבע	שפל	סה"כ	שיא ביקוש
186.30	5.30	499.40	691.00	7.91
178.55 ₪	3.07 ₪	177.94 ₪	359.56 ₪	

סה"כ צריכה

סה"כ לתשלום

214.45 ₪	תשלום קבוע	
10.44 ₪	תשלום עבור גודל חיבור בKVA (3x63)	
584.45 ₪	סה"כ לתשלום	לא כולל מע"מ

התפלגות חיוב בש"ח לפי תע"ז

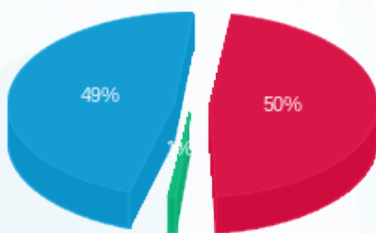

- פסגה (178.55 ₪) 50%
- גבע (3.07 ₪) 49%
- שפל (177.94 ₪) 1%

הסטוריית צריכה בקוט"ש





20/03/22

תאריך הפקה:

שם דייר: בנין B - ק.03 - אמריקן לייזר
שם אתר: מרכז עזריאלי חולון

28/02/22

תאריך קריאה נוכחית:

01/02/22

תאריך קריאה קודמת:

לקוח/ה נכבד/ה, אנו מתכבדים להגיש את חישוב צריכת החשמל לתקופה 01/02/22 - 28/02/22:

בנין B אמריקן לייזר ק.3 - 4 - 18029660(3x63)

סוג תעריף	סוג צריכה	קריאה קודמת	קריאה נוכחית	סה"כ צריכה בקוט"ש	מחיר לקוט"ש בא"ג	סה"כ לתשלום
		01/02/22	28/02/22			
777	פסגה	21,444.30	21,836.80	392.50	95.84	376.17 ₪
778	גבע	7,505.80	7,579.90	74.10	57.97	42.96 ₪
779	שפל	12,657.20	13,635.00	977.80	35.63	348.39 ₪

סה"כ לדייר:

פסגה	גבע	שפל	סה"כ	שיא ביקוש
392.50	74.10	977.80	1,444.40	14.12
₪ 376.17	₪ 42.96	₪ 348.39	₪ 767.52	

סה"כ צריכה

סה"כ לתשלום

214.45 ₪	תשלום קבוע	
10.44 ₪	תשלום עבור גודל חיבור בKVA (3x63)	
992.41 ₪	סה"כ לתשלום	לא כולל מע"מ

התפלגות חיוב בש"ח לפי תעו"ז

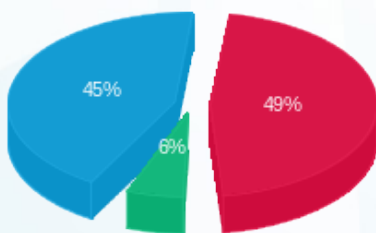

- פסגה (₪ 376.17) 45%
- גבע (₪ 42.96) 6%
- שפל (₪ 348.39) 49%

הסטוריית צריכה בקוט"ש





20/03/22

תאריך הפקה:

שם דייר: בניין B - ק.03 - אפרת פקץ - מכון מסלול
שם אתר: מרכז עזריאלי חולון

28/02/22

תאריך קריאה נוכחית:

01/02/22

תאריך קריאה קודמת:

לקוח/ה נכבד/ה, אנו מתכבדים להגיש את חישוב צריכת החשמל לתקופה 01/02/22 - 28/02/22:

בניין B אפרת פקץ - מכון מסלול ק.3 - 6 - 18029660(3x40)

סוג תעריף	סוג צריכה	קריאה קודמת	קריאה נוכחית	סה"כ צריכה בקוט"ש	מחיר לקוט"ש בא"ג	סה"כ לתשלום
פרטי חשבון עבור תאריכים:						
777	פסגה	01/02/22	28/02/22	327.50	95.84	313.88 ₪
778	גבע	6,902.40	6,935.60	33.20	57.97	19.25 ₪
779	שפל	7,236.30	7,817.80	581.50	35.63	207.19 ₪

סה"כ לדייר:

פסגה	גבע	שפל	סה"כ	שיא ביקוש
327.50	33.20	581.50	942.20	8.14
313.88 ₪	19.25 ₪	207.19 ₪	540.31 ₪	

סה"כ צריכה

סה"כ לתשלום

214.45 ₪	תשלום קבוע	
6.63 ₪	תשלום עבור גודל חיבור בKVA (3x40)	
761.39 ₪	סה"כ לתשלום	לא כולל מע"מ

התפלגות חיוב בש"ח לפי תעו"ז

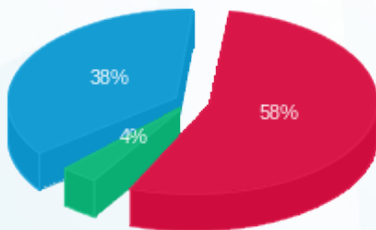

- פסגה (313.88 ₪) 58%
- גבע (19.25 ₪) 4%
- שפל (207.19 ₪) 38%

הסטוריית צריכה בקוט"ש

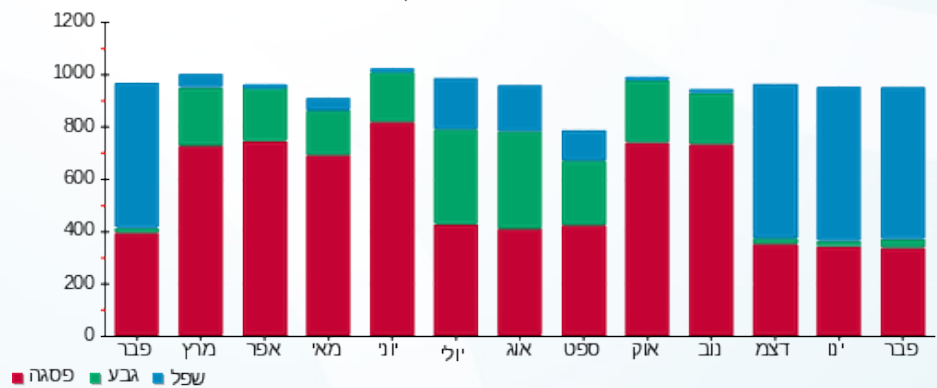



20/03/22

תאריך הפקדה:

שם דייר: בניין B - ק.03 - דרוביט

28/02/22

תאריך קריאה נוכחית:

שם אתר: מרכז עזריאלי חולון

01/02/22

תאריך קריאה קודמת:

לקוח/ה נכבד/ה, אנו מתכבדים להגיש את חישוב צריכת החשמל לתקופה 01/02/22 - 28/02/22:

בניין B - דרוביט ק.3 - 9 - 18029660(3x63)

סוג תעריף	סוג צריכה	קריאה קודמת	קריאה נוכחית	סה"כ צריכה בקוט"ש	מחיר לקוט"ש בא"ג	סה"כ לתשלום
פרטי חשבון עבור תאריכים:						
777	פסגה	01/02/22	28/02/22	0.40	95.84	0.38 ₪
778	גבע	4,070.10	4,070.10	0.00	57.97	0.00 ₪
779	שפל	11,127.20	11,127.20	0.00	35.63	0.00 ₪

סה"כ לדייר:

פסגה	גבע	שפל	סה"כ	שיא ביקוש
0.40	0.00	0.00	0.40	1.08
0.38 ₪	0.00 ₪	0.00 ₪	0.38 ₪	

סה"כ צריכה

סה"כ לתשלום

214.45 ₪	תשלום קבוע	
10.44 ₪	תשלום עבור גודל חיבור בKVA (3x63)	
225.27 ₪	סה"כ לתשלום	לא כולל מע"מ

התפלגות חיוב בש"ח לפי תעו"ז



פסגה (0.38 ₪) ■
גבע (0.00 ₪) ■
שפל (0.00 ₪) ■

הסטוריית צריכה בקוט"ש

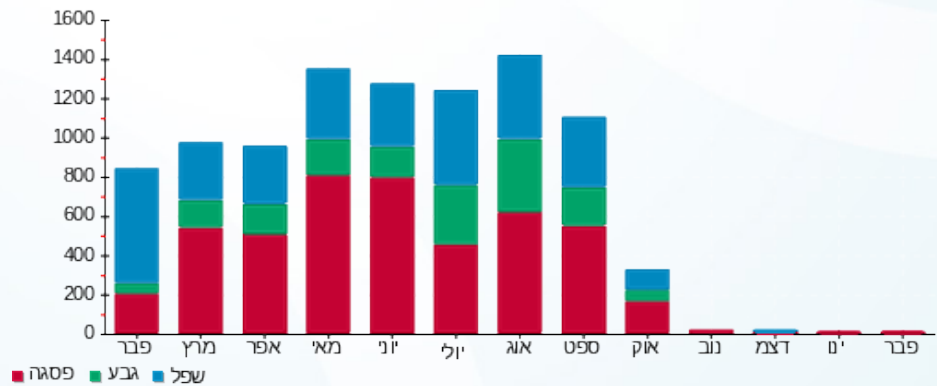



20/03/22 תאריך הפקה:
 28/02/22 תאריך קריאה נוכחית:
 01/02/22 תאריך קריאה קודמת:

שם דייר: בנין B - ק.03 - חברת פריימט
 שם אתר: מרכז עזריאלי חולון

לקוח/ה נכבד/ה, אנו מתכבדים להגיש את חישוב צריכת החשמל לתקופה 01/02/22 - 28/02/22:

בנין B - ק.03 - חברת פריימט - 3 - 18029660 (3x80)

סוג תעריף	סוג צריכה	קריאה קודמת	קריאה נוכחית	סה"כ צריכה בקוט"ש	מחיר לקוט"ש בא"ג	סה"כ לתשלום
פרטי חשבון עבור תאריכים:						
777	פסגה	01/02/22	28/02/22	2.20	95.84	2.11 ₪
778	גבע	1,476.00	1,476.00	0.00	57.97	0.00 ₪
779	שפל	5,930.60	5,933.60	3.00	35.63	1.07 ₪

סה"כ לדייר:

פסגה	גבע	שפל	סה"כ	שיא ביקוש
2.20	0.00	3.00	5.20	1.48
2.11 ₪	0.00 ₪	1.07 ₪	3.18 ₪	

סה"כ צריכה
 סה"כ לתשלום

214.45 ₪	תשלום קבוע
13.25 ₪	תשלום עבור גודל חיבור בKVA (3x80)
230.88 ₪	סה"כ לתשלום

לא כולל מע"מ

התפלגות חיוב בש"ח לפי תע"ז

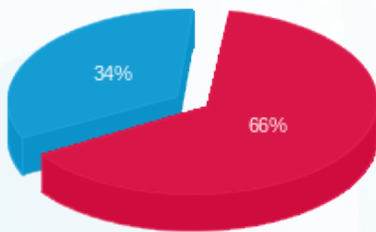

פסגה (2.11 ₪)
 גבע (0.00 ₪)
 שפל (1.07 ₪)

הסטוריית צריכה בקוט"ש

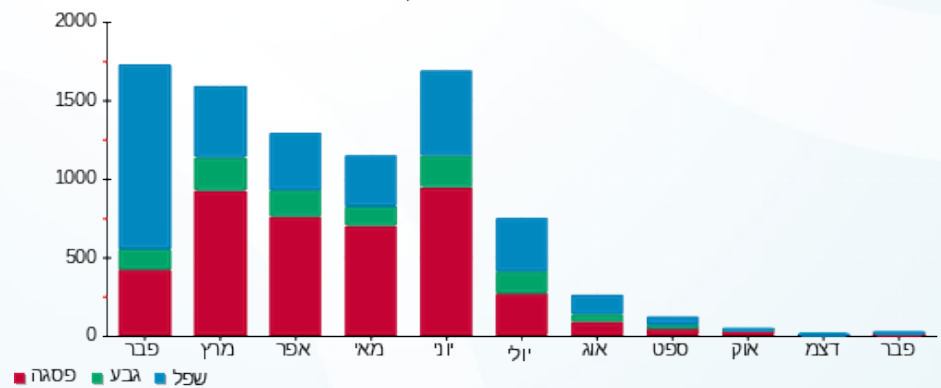



20/03/22

תאריך הפקדה:

שם דייר: בניין B - ק.03 - לנבר מהנדסים

28/02/22

תאריך קריאה נוכחית:

שם אתר: מרכז עזריאלי חולון

01/02/22

תאריך קריאה קודמת:

לקוח/ה נכבד/ה, אנו מתכבדים להגיש את חישוב צריכת החשמל לתקופה 01/02/22 - 28/02/22:

בניין B לנבר מהנדסים ק.3 - 8 - 18029660(3x80)

סוג תעריף	סוג צריכה	קריאה קודמת	קריאה נוכחית	סה"כ צריכה בקוט"ש	מחיר לקוט"ש בא"ג	סה"כ לתשלום
פרטי חשבון עבור תאריכים:						
777	פסגה	01/02/22	28/02/22	139.60	95.84	133.79 ₪
778	גבע	4,534.80	4,588.60	53.80	57.97	31.19 ₪
779	שפל	16,703.80	17,483.80	780.00	35.63	277.91 ₪

סה"כ לדייר:

פסגה	גבע	שפל	סה"כ	שיא ביקוש
139.60	53.80	780.00	973.40	9.58
133.79 ₪	31.19 ₪	277.91 ₪	442.89 ₪	

סה"כ צריכה

סה"כ לתשלום

214.45 ₪	תשלום קבוע	
13.25 ₪	תשלום עבור גודל חיבור בKVA (3x80)	
670.60 ₪	סה"כ לתשלום	לא כולל מע"מ

התפלגות חיוב בש"ח לפי תע"ז

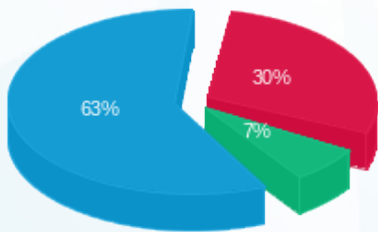

- פסגה (133.79 ₪) - 63%
- גבע (31.19 ₪) - 7%
- שפל (277.91 ₪) - 30%

הסטוריית צריכה בקוט"ש

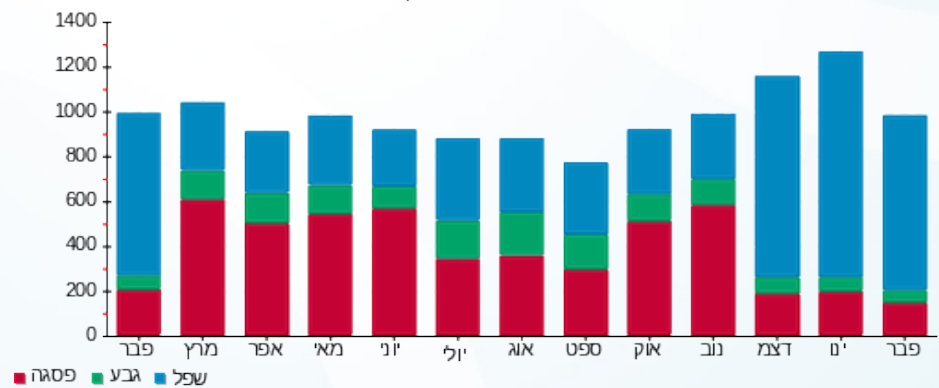

20/03/22 תאריך הפקה:
 28/02/22 תאריך קריאה נוכחית:
 01/02/22 תאריך קריאה קודמת:

שם דייר: בניין B - ק.03 - מריליו ובניו
 שם אתר: מרכז עזריאלי חולון

לקוח/ה נכבד/ה, אנו מתכבדים להגיש את חישוב צריכת החשמל לתקופה 01/02/22 - 28/02/22:

בניין B מריליו ובניו בניין B ק.3 - 2 - 18029660(3x80)

סוג תעריף	סוג צריכה	קריאה קודמת	קריאה נוכחית	סה"כ צריכה בקוט"ש	מחיר לקוט"ש בא"ג	סה"כ לתשלום
פרטי חשבון עבור תאריכים:						
777	פסגה	01/02/22	28/02/22	28.90	95.84	27.70 ₪
778	גבע	494.40	495.70	1.30	57.97	0.75 ₪
779	שפל	1,263.60	1,341.20	77.60	35.63	27.65 ₪

סה"כ לדיר:

פסגה	גבע	שפל	סה"כ	שיא ביקוש
28.90	1.30	77.60	107.80	2.41
27.70 ₪	0.75 ₪	27.65 ₪	56.10 ₪	

סה"כ צריכה
 סה"כ לתשלום

214.45 ₪	תשלום קבוע	
13.25 ₪	תשלום עבור גודל חיבור בKVA (3x80)	
283.80 ₪	סה"כ לתשלום	לא כולל מע"מ

התפלגות חיוב בש"ח לפי תעו"ז

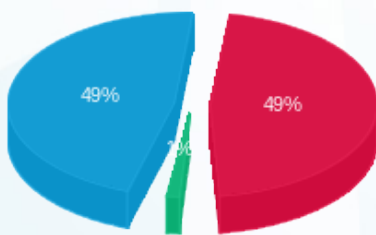

פסגה (27.70 ₪) 49%
 גבע (0.75 ₪) 49%
 שפל (27.65 ₪) 2%

הסטוריית צריכה בקוט"ש

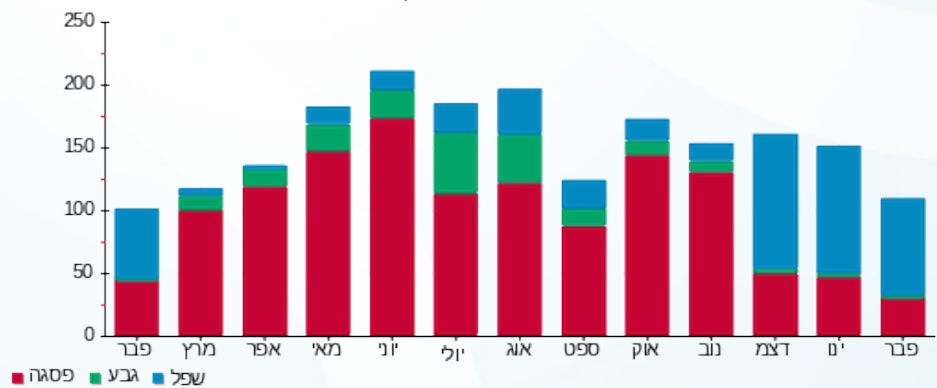



20/03/22

תאריך הפקדה:

שם דייר: בניין B - ק.03 - סלקטד

28/02/22

תאריך קריאה נוכחית:

שם אתר: מרכז עזריאלי חולון

01/02/22

תאריך קריאה קודמת:

לקוח/ה נכבד/ה, אנו מתכבדים להגיש את חישוב צריכת החשמל לתקופה 01/02/22 - 28/02/22:

בניין B סלקטד ק.3 - 11 - 18029660(3x63)

סוג תעריף	סוג צריכה	קריאה קודמת	קריאה נוכחית	סה"כ צריכה בקוט"ש	מחיר לקוט"ש בא"ג	סה"כ לתשלום
פרטי חשבון עבור תאריכים:						
777	פסגה	01/02/22	28/02/22	127.10	95.84	121.81 ₪
778	גבע	2,625.30	2,653.70	28.40	57.97	16.46 ₪
779	שפל	8,398.80	8,777.95	379.15	35.63	135.09 ₪

סה"כ לדייר:

פסגה	גבע	שפל	סה"כ	שיא ביקוש
127.10	28.40	379.15	534.65	2.64
121.81 ₪	16.46 ₪	135.09 ₪	273.37 ₪	

סה"כ צריכה

סה"כ לתשלום

214.45 ₪	תשלום קבוע	
10.44 ₪	תשלום עבור גודל חיבור בKVA (3x63)	
498.25 ₪	סה"כ לתשלום	לא כולל מע"מ

התפלגות חיוב בש"ח לפי תע"ז

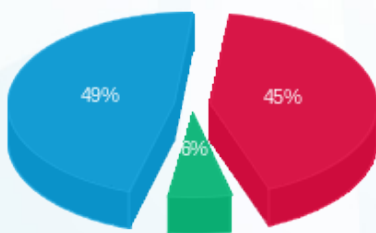

- פסגה (121.81 ₪) 49%
- גבע (16.46 ₪) 6%
- שפל (135.09 ₪) 45%

הסטוריית צריכה בקוט"ש

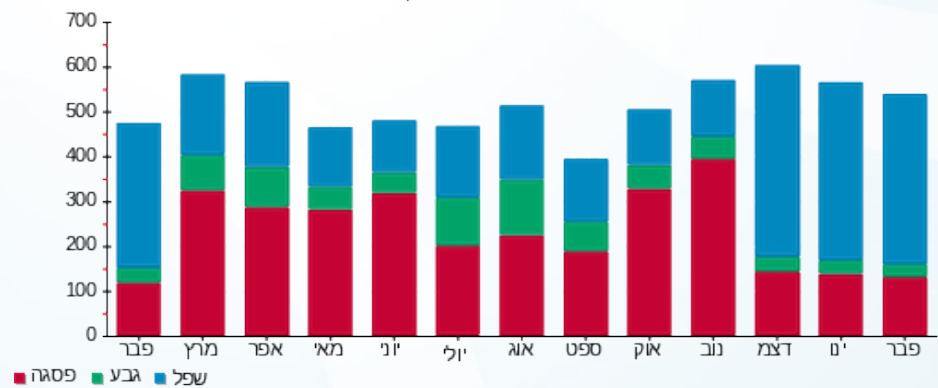

- פסגה
- גבע
- שפל



20/03/22 תאריך הפקה:
 28/02/22 תאריך קריאה נוכחית:
 01/02/22 תאריך קריאה קודמת:

שם דייר: בניין B - ק.03 - עו"ד רפאל
 שם אתר: מרכז עזריאלי חולון

לקוח/ה נכבד/ה, אנו מתכבדים להגיש את חישוב צריכת החשמל לתקופה 01/02/22 - 28/02/22:

בניין B - ק.03 - עו"ד רפאל - 5 - 18029660(3x63)

סוג תעריף	סוג צריכה	קריאה קודמת	קריאה נוכחית	סה"כ צריכה בקוט"ש	מחיר לקוט"ש בא"ג	סה"כ לתשלום
פרטי חשבון עבור תאריכים:						
777	פסגה	01/02/22	28/02/22	130.10	95.84	124.69 ₪
778	גבע	2,599.10	2,625.95	26.85	57.97	15.56 ₪
779	שפל	8,638.60	9,104.75	466.15	35.63	166.09 ₪

סה"כ לדייר:

פסגה	גבע	שפל	סה"כ	שיא ביקוש
130.10	26.85	466.15	623.10	6.51
124.69 ₪	15.56 ₪	166.09 ₪	306.34 ₪	

סה"כ צריכה
 סה"כ לתשלום

214.45 ₪	תשלום קבוע	
10.44 ₪	תשלום עבור גודל חיבור בKVA (3x63)	
531.23 ₪	סה"כ לתשלום	לא כולל מע"מ

התפלגות חיוב בש"ח לפי תעו"ז

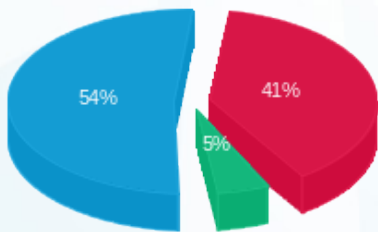

■ פסגה (124.69 ₪)
 ■ גבע (15.56 ₪)
 ■ שפל (166.09 ₪)

הסטוריית צריכה בקוט"ש

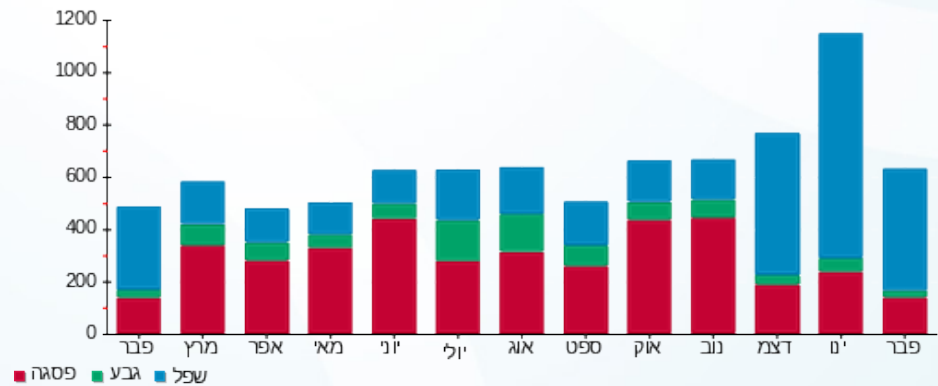



20/03/22

תאריך הפקה:

שם דייר: בניין B - ק.04 - אי פי גרופ

28/02/22

תאריך קריאה נוכחית:

שם אתר: מרכז עזריאלי חולון

01/02/22

תאריך קריאה קודמת:

לקוח/ה נכבד/ה, אנו מתכבדים להגיש את חישוב צריכת החשמל לתקופה 01/02/22 - 28/02/22:

בניין B אי פי גרופ ק. 4 - 3 - 15129207(3x20)

סוג תעריף	סוג צריכה	קריאה קודמת	קריאה נוכחית	סה"כ צריכה בקוט"ש	מחיר לקוט"ש בא"ג	סה"כ לתשלום
פרטי חשבון עבור תאריכים:						
777	פסגה	01/02/22	28/02/22	156.65	95.84	150.13 ₪
778	גבע	5,901.15	5,947.15	46.00	57.97	26.67 ₪
779	שפל	16,054.80	16,530.50	475.70	35.63	169.49 ₪

סה"כ לדיר:

פסגה	גבע	שפל	סה"כ	שיא ביקוש
156.65	46.00	475.70	678.35	3.34
150.13 ₪	26.67 ₪	169.49 ₪	346.29 ₪	

סה"כ צריכה

סה"כ לתשלום

214.45 ₪	תשלום קבוע	
3.31 ₪	תשלום עבור גודל חיבור בKVA (3x20)	
564.05 ₪	סה"כ לתשלום	לא כולל מע"מ

התפלגות חיוב בש"ח לפי תע"ז

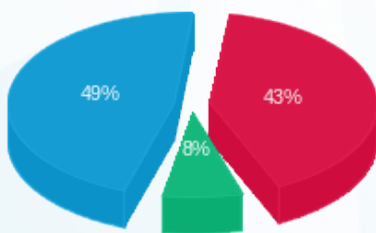

- פסגה (150.13 ₪) 49%
- גבע (26.67 ₪) 8%
- שפל (169.49 ₪) 43%

הסטוריית צריכה בקוט"ש

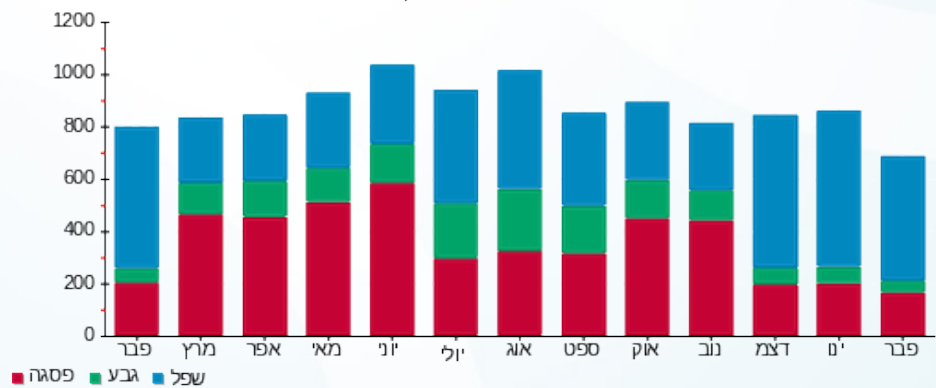



20/03/22

תאריך הפקה:

שם דייר: בניין B - ק.04 - אייל פתרונות

28/02/22

תאריך קריאה נוכחית:

שם אתר: מרכז עזריאלי חולון

01/02/22

תאריך קריאה קודמת:

לקוח/ה נכבד/ה, אנו מתכבדים להגיש את חישוב צריכת החשמל לתקופה 01/02/22 - 28/02/22:

בניין B אייל פתרונות ק. 4 - 8 - 15129207(0x0)

סוג תעריף	סוג צריכה	קריאה קודמת	קריאה נוכחית	סה"כ צריכה בקוט"ש	מחיר לקוט"ש בא"ג	סה"כ לתשלום
פרטי חשבון עבור תאריכים:						
777	פסגה	01/02/22	28/02/22	0.10	95.84	0.10 ₪
778	גבע	206.80	206.80	0.00	57.97	0.00 ₪
779	שפל	747.30	753.60	6.30	35.63	2.24 ₪

סה"כ לדייר:

פסגה	גבע	שפל	סה"כ	שיא ביקוש
0.10	0.00	6.30	6.40	0.28
0.10 ₪	0.00 ₪	2.24 ₪	2.34 ₪	

סה"כ צריכה

סה"כ לתשלום

0.00 ₪	תשלום קבוע	
0.00 ₪	תשלום עבור גודל חיבור בKVA (0x0)	
2.34 ₪	סה"כ לתשלום	לא כולל מע"מ

התפלגות חיוב בש"ח לפי תעו"ז

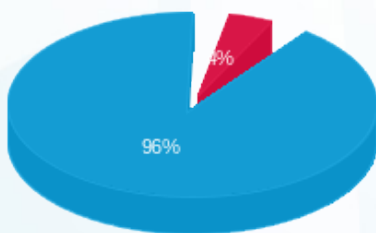

פסגה (0.10 ₪) 96%
 גבע (0.00 ₪) 0%
 שפל (2.24 ₪) 4%

הסטוריית צריכה בקוט"ש

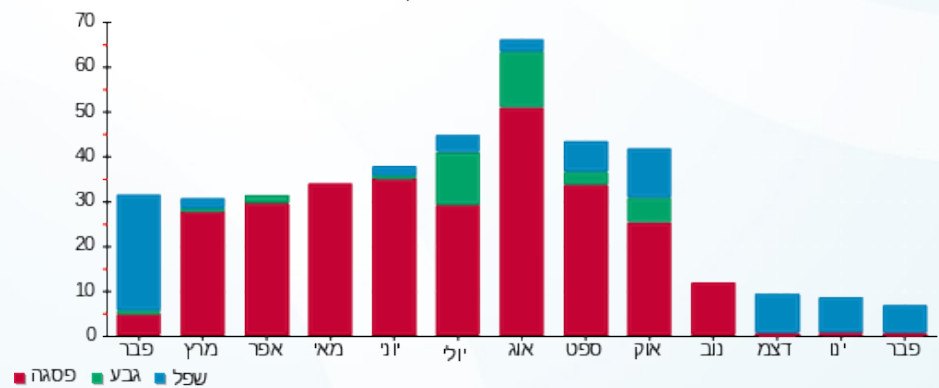



20/03/22

תאריך הפקה:

שם דייר: בניין B - ק.04 - אייל פתרונות תוכנה
שם אתר: מרכז עזריאלי חולון

28/02/22

תאריך קריאה נוכחית:

01/02/22

תאריך קריאה קודמת:

לקוח/ה נכבד/ה, אנו מתכבדים להגיש את חישוב צריכת החשמל לתקופה 01/02/22 - 28/02/22:

בניין B אייל פתרונות תוכנה ק. 4 - 5 - 15129207(0x0)

סוג תעריף	סוג צריכה	קריאה קודמת	קריאה נוכחית	סה"כ צריכה בקוט"ש	מחיר לקוט"ש בא"ג	סה"כ לתשלום
פרטי חשבון עבור תאריכים:						
777	פסגה	01/02/22	28/02/22	266.60	95.84	255.51 ₪
778	גבע	9,171.50	9,260.00	88.50	57.97	51.30 ₪
779	שפל	26,867.20	27,952.00	1,084.80	35.63	386.51 ₪

סה"כ לדייר:

פסגה	גבע	שפל	סה"כ	שיא ביקוש
266.60	88.50	1,084.80	1,439.90	9.69
255.51 ₪	51.30 ₪	386.51 ₪	693.33 ₪	

סה"כ צריכה

סה"כ לתשלום

214.45 ₪	תשלום קבוע	
0.00 ₪	תשלום עבור גודל חיבור בKVA (0x0)	
907.78 ₪	סה"כ לתשלום	לא כולל מע"מ

התפלגות חיוב בש"ח לפי תעו"ז

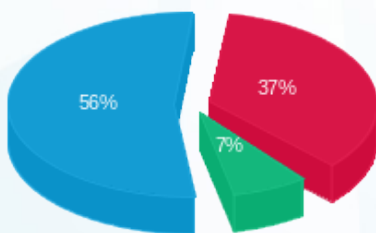

- פסגה (255.51 ₪) - 56%
- גבע (51.30 ₪) - 7%
- שפל (386.51 ₪) - 37%

הסטוריית צריכה בקוט"ש

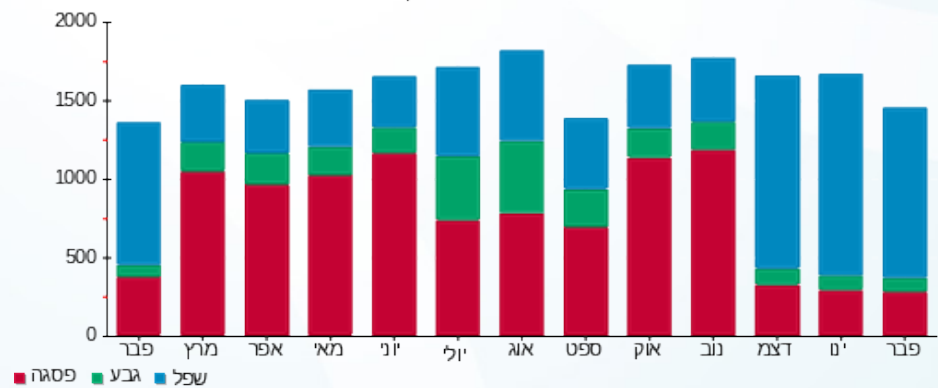

20/03/22 תאריך הפקה:
 28/02/22 תאריך קריאה נוכחית:
 01/02/22 תאריך קריאה קודמת:

שם דייר: בניין B - ק.04 - אפצי פתרונות כח ישראל
 שם אתר: מרכז עזריאלי חולון

לקוח/ה נכבד/ה, אנו מתכבדים להגיש את חישוב צריכת החשמל לתקופה 01/02/22 - 28/02/22:

בניין B אפצי פתרונות כח ישראל ק.4 - 6 - (3x80)15129207

סוג תעריף	סוג צריכה	קריאה קודמת	קריאה נוכחית	סה"כ צריכה בקוט"ש	מחיר לקוט"ש בא"ג	סה"כ לתשלום
פרטי חשבון עבור תאריכים:						
777	פסגה	01/02/22	28/02/22	241.80	95.84	231.74 ₪
778	גבע	7,124.70	7,191.30	66.60	57.97	38.61 ₪
779	שפל	23,652.30	24,451.60	799.30	35.63	284.79 ₪

סה"כ לדייר:

פסגה	גבע	שפל	סה"כ	שיא ביקוש
241.80	66.60	799.30	1,107.70	7.45
231.74 ₪	38.61 ₪	284.79 ₪	555.14 ₪	

סה"כ צריכה
 סה"כ לתשלום

214.45 ₪	תשלום קבוע	
13.25 ₪	תשלום עבור גודל חיבור בKVA (3x80)	
782.84 ₪	סה"כ לתשלום	לא כולל מע"מ

התפלגות חיוב בש"ח לפי תע"ז

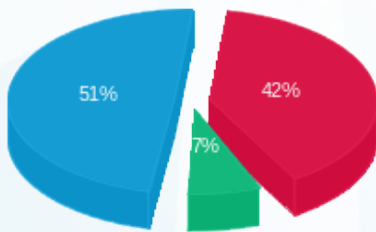

■ פסגה (231.74 ₪)
 ■ גבע (38.61 ₪)
 ■ שפל (284.79 ₪)

הסטוריית צריכה בקוט"ש

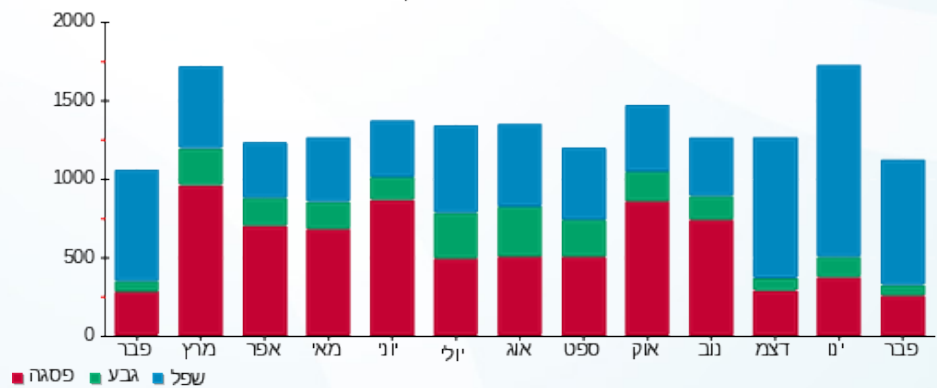



20/03/22

תאריך הפקדה:

שם דייר: בניין B - ק.04 - סגל

28/02/22

תאריך קריאה נוכחית:

שם אתר: מרכז עזריאלי חולון

01/02/22

תאריך קריאה קודמת:

לקוח/ה נכבד/ה, אנו מתכבדים להגיש את חישוב צריכת החשמל לתקופה 28/02/22 - 01/02/22:

בניין B סגל קומה 4 - 12 - 15129207(3x63)

סוג תעריף	סוג צריכה	קריאה קודמת	קריאה נוכחית	סה"כ צריכה בקוט"ש	מחיר לקוט"ש בא"ג	סה"כ לתשלום
פרטי חשבון עבור תאריכים:						
777	פסגה	01/02/22	28/02/22	109.60	95.84	105.04 ₪
778	גבע	3,840.20	3,864.10	23.90	57.97	13.85 ₪
779	שפל	11,110.10	11,594.40	484.30	35.63	172.56 ₪

סה"כ לדייר:

פסגה	גבע	שפל	סה"כ	שיא ביקוש
109.60	23.90	484.30	617.80	6.03
105.04 ₪	13.85 ₪	172.56 ₪	291.45 ₪	

סה"כ צריכה

סה"כ לתשלום

214.45 ₪	תשלום קבוע	
10.44 ₪	תשלום עבור גודל חיבור בKVA (3x63)	
516.34 ₪	סה"כ לתשלום	לא כולל מע"מ

התפלגות חיוב בש"ח לפי תע"ז

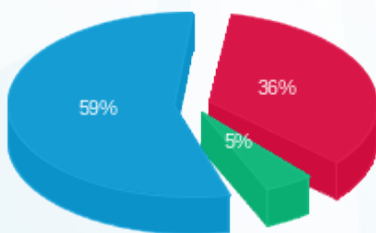

- פסגה (105.04 ₪) - 59%
- גבע (13.85 ₪) - 5%
- שפל (172.56 ₪) - 36%

הסטוריית צריכה בקוט"ש





20/03/22

תאריך הפקדה:

שם דייר: בניין B - ק.04 - פרומדיקס

28/02/22

תאריך קריאה נוכחית:

שם אתר: מרכז עזריאלי חולון

01/02/22

תאריך קריאה קודמת:

לקוח/ה נכבד/ה, אנו מתכבדים להגיש את חישוב צריכת החשמל לתקופה 01/02/22 - 28/02/22:

בניין B פרומדיקס ק. 4 - 2 - 15129207 (3x63)

סוג תעריף	סוג צריכה	קריאה קודמת	קריאה נוכחית	סה"כ צריכה בקוט"ש	מחיר לקוט"ש בא"ג	סה"כ לתשלום
פרטי חשבון עבור תאריכים:						
777	פסגה	01/02/22	28/02/22	76.35	95.84	73.17 ₪
778	גבע	1,994.55	2,027.85	33.30	57.97	19.30 ₪
779	שפל	4,839.35	5,276.00	436.65	35.63	155.58 ₪

סה"כ לדייר:

פסגה	גבע	שפל	סה"כ	שיא ביקוש
76.35	33.30	436.65	546.30	7.75
₪ 73.17	₪ 19.30	₪ 155.58	₪ 248.06	

סה"כ צריכה

סה"כ לתשלום

214.45 ₪	תשלום קבוע	
10.44 ₪	תשלום עבור גודל חיבור בKVA (3x63)	
472.94 ₪	סה"כ לתשלום	לא כולל מע"מ

התפלגות חיוב בש"ח לפי תע"ז

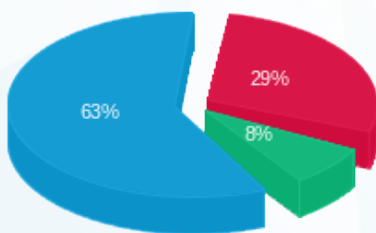

- פסגה (₪ 73.17) 63%
- גבע (₪ 19.30) 29%
- שפל (₪ 155.58) 8%

הסטוריית צריכה בקוט"ש

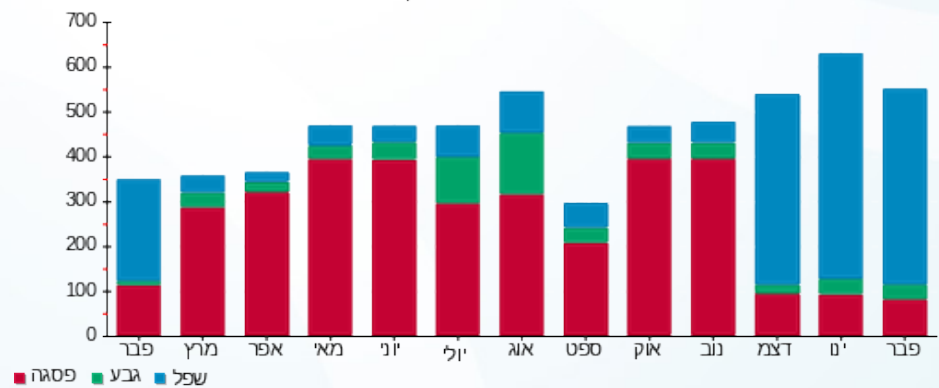



20/03/22

תאריך הפקה:

שם דייר: בניין B - ק.04 - פרומדיקס - ימית וגבי חנני
שם אתר: מרכז עזריאלי חולון

28/02/22

תאריך קריאה נוכחית:

01/02/22

תאריך קריאה קודמת:

לקוח/ה נכבד/ה, אנו מתכבדים להגיש את חישוב צריכת החשמל לתקופה 01/02/22 - 28/02/22:

בניין B פרומדיקס - ימית וגבי חנני ק. 4 - 1 - 15129207(3x40)

סוג תעריף	סוג צריכה	קריאה קודמת	קריאה נוכחית	סה"כ צריכה בקוט"ש	מחיר לקוט"ש בא"ג	סה"כ לתשלום
פרטי חשבון עבור תאריכים:						
777	פסגה	01/02/22	28/02/22	89.40	95.84	85.68 ₪
778	גבע	2,953.70	2,987.20	33.50	57.97	19.42 ₪
779	שפל	10,179.40	10,700.70	521.30	35.63	185.74 ₪

סה"כ לדייר:

פסגה	גבע	שפל	סה"כ	שיא ביקוש
89.40	33.50	521.30	644.20	8.89
₪ 85.68	₪ 19.42	₪ 185.74	₪ 290.84	

סה"כ צריכה

סה"כ לתשלום

₪ 0.00	תשלום קבוע	
₪ 6.63	תשלום עבור גודל חיבור בKVA (3x40)	
₪ 297.47	סה"כ לתשלום	לא כולל מע"מ

התפלגות חיוב בש"ח לפי תעו"ז

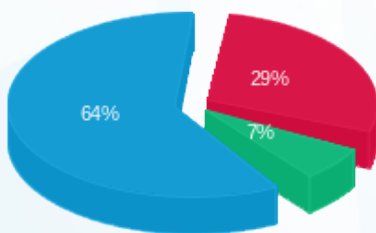

- פסגה (₪ 85.68)
- גבע (₪ 19.42)
- שפל (₪ 185.74)

הסטוריית צריכה בקוט"ש

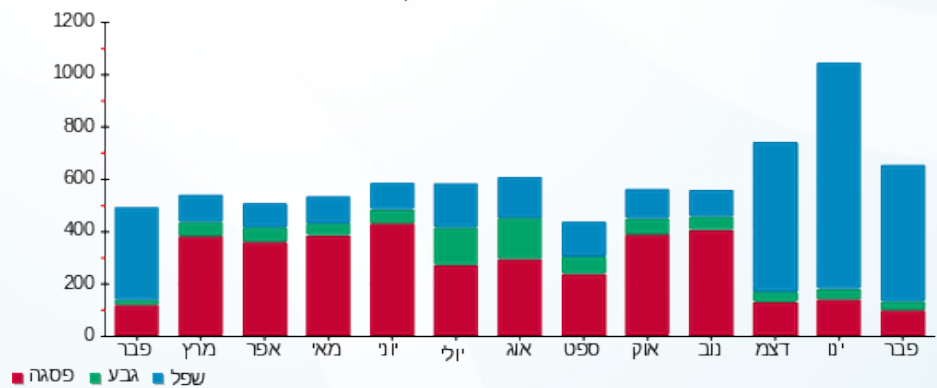

- פסגה
- גבע
- שפל





20/03/22

תאריך הפקה:

שם דייר: בניין B - ק.05 - בוני התיכון
שם אתר: מרכז עזריאלי חולון

28/02/22

תאריך קריאה נוכחית:

01/02/22

תאריך קריאה קודמת:

לקוח/ה נכבד/ה, אנו מתכבדים להגיש את חישוב צריכת החשמל לתקופה 01/02/22 - 28/02/22:

בניין B - ק.05 - בוני התיכון - 14 - (3x200)15129207

סוג תעריף	סוג צריכה	קריאה קודמת	קריאה נוכחית	סה"כ צריכה בקוט"ש	מחיר לקוט"ש בא"ג	סה"כ לתשלום
פרטי חשבון עבור תאריכים:						
777	פסגה	01/02/22	28/02/22	929.00	95.84	890.35 ₪
778	גבע	20,364.60	20,597.00	232.40	57.97	134.72 ₪
779	שפל	64,860.80	67,840.60	2,979.80	35.63	1,061.70 ₪

סה"כ לדייר:

פסגה	גבע	שפל	סה"כ	שיא ביקוש
929.00	232.40	2,979.80	4,141.20	29.60
890.35 ₪	134.72 ₪	1,061.70 ₪	2,086.78 ₪	

סה"כ צריכה

סה"כ לתשלום

214.45 ₪	תשלום קבוע	
33.14 ₪	תשלום עבור גודל חיבור בKVA (3x200)	
2,334.36 ₪	סה"כ לתשלום	לא כולל מע"מ

התפלגות חיוב בש"ח לפי תעו"ז

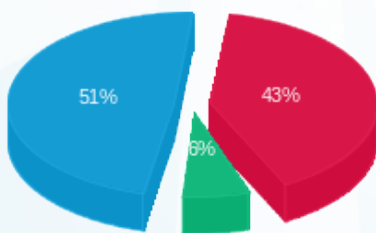

■ פסגה (890.35 ₪)
■ גבע (134.72 ₪)
■ שפל (1,061.70 ₪)

הסטוריית צריכה בקוט"ש

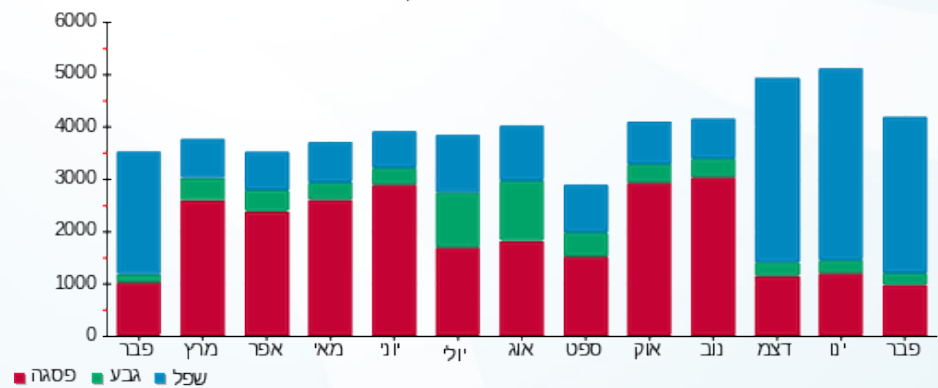

■ פסגה ■ גבע ■ שפל





20/03/22

תאריך הפקה:

שם דייר: בניין B - ק.05 - הופמן

28/02/22

תאריך קריאה נוכחית:

שם אתר: מרכז עזריאלי חולון

01/02/22

תאריך קריאה קודמת:

לקוח/ה נכבד/ה, אנו מתכבדים להגיש את חישוב צריכת החשמל לתקופה 01/02/22 - 28/02/22:

בניין B הופמן ק.5 - 13 - 18029660(3x160)

סוג תעריף	סוג צריכה	קריאה קודמת	קריאה נוכחית	סה"כ צריכה בקוט"ש	מחיר לקוט"ש בא"ג	סה"כ לתשלום
פרטי חשבון עבור תאריכים:						
		01/02/22	28/02/22			
777	פסגה	57,670.40	58,089.80	419.40	95.84	401.95 ₪
778	גבע	17,178.60	17,396.60	218.00	57.97	126.37 ₪
779	שפל	50,578.60	52,384.00	1,805.40	35.63	643.26 ₪

סה"כ לדייר:

פסגה	גבע	שפל	סה"כ	שיא ביקוש
419.40	218.00	1,805.40	2,442.80	13.13
401.95 ₪	126.37 ₪	643.26 ₪	1,171.59 ₪	

סה"כ צריכה

סה"כ לתשלום

214.45 ₪	תשלום קבוע	
26.51 ₪	תשלום עבור גודל חיבור בKVA (3x160)	
1,412.55 ₪	סה"כ לתשלום	לא כולל מע"מ

התפלגות חיוב בש"ח לפי תעו"ז

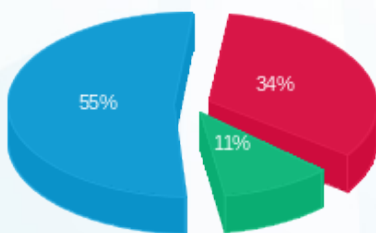

- פסגה (401.95 ₪)
- גבע (126.37 ₪)
- שפל (643.26 ₪)

הסטוריית צריכה בקוט"ש

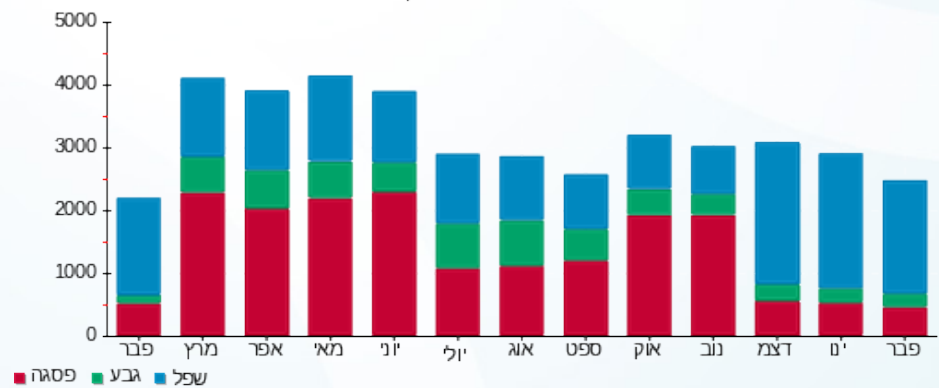



20/03/22

תאריך הפקה:

שם דייר: בניין B - ק.05 - טריין

28/02/22

תאריך קריאה נוכחית:

שם אתר: מרכז עזריאלי חולון

01/02/22

תאריך קריאה קודמת:

לקוח/ה נכבד/ה, אנו מתכבדים להגיש את חישוב צריכת החשמל לתקופה 01/02/22 - 28/02/22:

בניין B טריין ק.5 - 14 - 18029660(3x80)

סוג תעריף	סוג צריכה	קריאה קודמת	קריאה נוכחית	סה"כ צריכה בקוט"ש	מחיר לקוט"ש בא"ג	סה"כ לתשלום
פרטי חשבון עבור תאריכים:						
777	פסגה	01/02/22	28/02/22	362.30	95.84	347.23 ₪
778	גבע	7,910.50	8,020.60	110.10	57.97	63.82 ₪
779	שפל	25,073.40	26,501.30	1,427.90	35.63	508.76 ₪

סה"כ לדייר:

פסגה	גבע	שפל	סה"כ	שיא ביקוש
362.30	110.10	1,427.90	1,900.30	17.49
347.23 ₪	63.82 ₪	508.76 ₪	919.81 ₪	

סה"כ צריכה

סה"כ לתשלום

214.45 ₪	תשלום קבוע	
13.25 ₪	תשלום עבור גודל חיבור בKVA (3x80)	
1,147.52 ₪	סה"כ לתשלום	לא כולל מע"מ

התפלגות חיוב בש"ח לפי תעו"ז

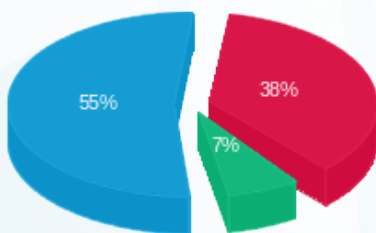

- פסגה (347.23 ₪) - 55%
- גבע (63.82 ₪) - 7%
- שפל (508.76 ₪) - 38%

הסטוריית צריכה בקוט"ש

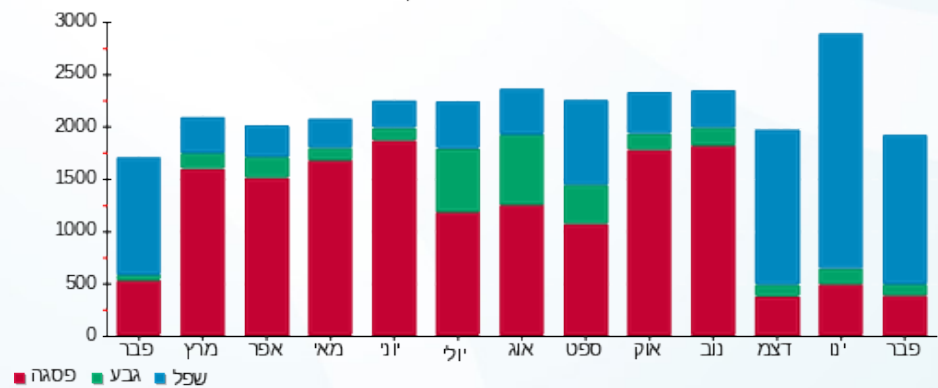



20/03/22

תאריך הפקה:

שם דייר: בניין B - ק.06 - אנוויז'ן

28/02/22

תאריך קריאה נוכחית:

שם אתר: מרכז עזריאלי חולון

01/02/22

תאריך קריאה קודמת:

לקוח/ה נכבד/ה, אנו מתכבדים להגיש את חישוב צריכת החשמל לתקופה 01/02/22 - 28/02/22:

בניין B - ק.06 - אנוויז'ן - 11 - 15129207(3x480)

סוג תעריף	סוג צריכה	קריאה קודמת	קריאה נוכחית	סה"כ צריכה בקוט"ש	מחיר לקוט"ש בא"ג	סה"כ לתשלום
פרטי חשבון עבור תאריכים:						
		01/02/22	28/02/22			
777	פסגה	150,031.20	152,694.40	2,663.20	95.84	2,552.41 ₪
778	גבע	41,542.40	42,865.60	1,323.20	57.97	767.06 ₪
779	שפל	115,455.20	125,441.60	9,986.40	35.63	3,558.15 ₪

סה"כ לדייר:

פסגה	גבע	שפל	סה"כ	שיא ביקוש
2,663.20	1,323.20	9,986.40	13,972.80	28.11
2,552.41 ₪	767.06 ₪	3,558.15 ₪	6,877.62 ₪	

סה"כ צריכה

סה"כ לתשלום

214.45 ₪	תשלום קבוע	
79.52 ₪	תשלום עבור גודל חיבור בKVA (3x480)	
7,171.60 ₪	סה"כ לתשלום	לא כולל מע"מ

התפלגות חיוב בש"ח לפי תע"ז

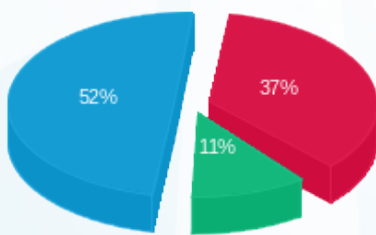

- פסגה (2,552.41 ₪) - 52%
- גבע (767.06 ₪) - 11%
- שפל (3,558.15 ₪) - 37%

הסטוריית צריכה בקוט"ש

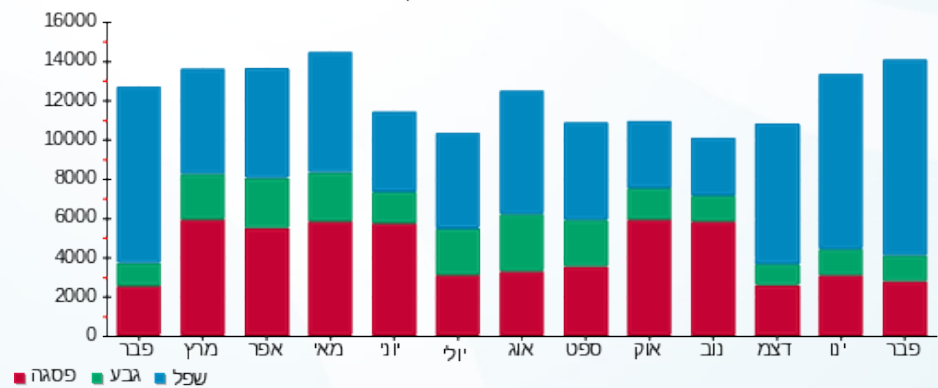

20/03/22 תאריך הפקה:
 28/02/22 תאריך קריאה נוכחית:
 01/02/22 תאריך קריאה קודמת:

שם דייר: בניין B - ק.10 - בנק מרכזית
 שם אתר: מרכז עזריאלי חולון

לקוח/ה נכבד/ה, אנו מתכבדים להגיש את חישוב צריכת החשמל לתקופה 01/02/22 - 28/02/22:

בניין B - בנק מרכזית ק.10 - 5 - 13044076(3x125)

סוג תעריף	סוג צריכה	קריאה קודמת	קריאה נוכחית	סה"כ צריכה בקוט"ש	מחיר לקוט"ש בא"ג	סה"כ לתשלום
פרטי חשבון עבור תאריכים:						
777	פסגה	01/02/22	28/02/22	657.00	95.84	629.67 ₪
778	גבע	22,568.60	22,821.80	253.20	57.97	146.78 ₪
779	שפל	73,241.20	75,797.20	2,556.00	35.63	910.70 ₪

סה"כ לדייר:

פסגה	גבע	שפל	סה"כ	שיא ביקוש
657.00	253.20	2,556.00	3,466.20	31.81
629.67 ₪	146.78 ₪	910.70 ₪	1,687.15 ₪	

סה"כ צריכה
 סה"כ לתשלום

0.00 ₪	תשלום קבוע	
20.71 ₪	תשלום עבור גודל חיבור בKVA (3x125)	
1,707.86 ₪	סה"כ לתשלום	לא כולל מע"מ

התפלגות חיוב בש"ח לפי תע"ז

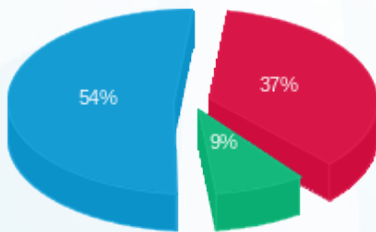

פסגה (629.67 ₪) 54%
 גבע (146.78 ₪) 9%
 שפל (910.70 ₪) 37%

הסטוריית צריכה בקוט"ש

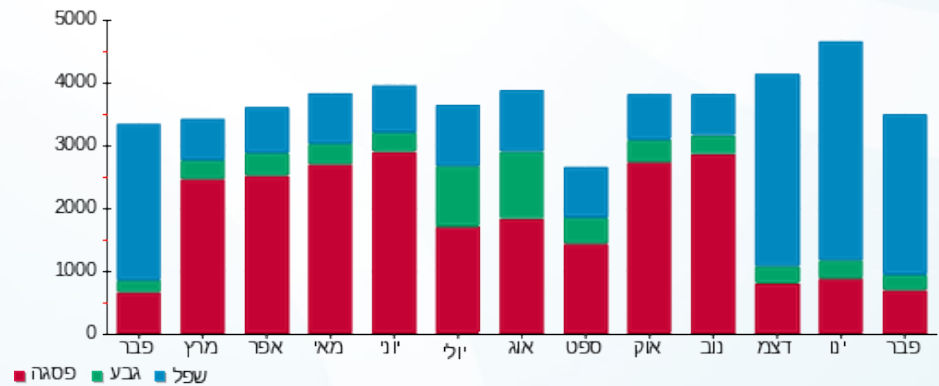

20/03/22 תאריך הפקדה:
 28/02/22 תאריך קריאה נוכחית:
 01/02/22 תאריך קריאה קודמת:

שם דייר: בניין B - ק.10 - קווים
 שם אתר: מרכז עזריאלי חולון

לקוח/ה נכבד/ה, אנו מתכבדים להגיש את חישוב צריכת החשמל לתקופה 01/02/22 - 28/02/22:

בניין B קווים קומה 10 - 4 - 13044076 (3x160)

סוג תעריף	סוג צריכה	קריאה קודמת	קריאה נוכחית	סה"כ צריכה בקוט"ש	מחיר לקוט"ש בא"ג	סה"כ לתשלום
		01/02/22	28/02/22			
777	פסגה	133,143.20	133,949.60	806.40	95.84	772.85 ₪
778	גבע	37,842.40	38,104.00	261.60	57.97	151.65 ₪
779	שפל	110,528.40	113,336.80	2,808.40	35.63	1,000.63 ₪

סה"כ לדיר:

פסגה	גבע	שפל	סה"כ	שיא ביקוש
806.40	261.60	2,808.40	3,876.40	16.42
772.85 ₪	151.65 ₪	1,000.63 ₪	1,925.14 ₪	

סה"כ צריכה
 סה"כ לתשלום

214.45 ₪	תשלום קבוע	
26.51 ₪	תשלום עבור גודל חיבור בKVA (3x160)	
2,166.09 ₪	סה"כ לתשלום	לא כולל מע"מ

התפלגות חיוב בש"ח לפי תע"ז

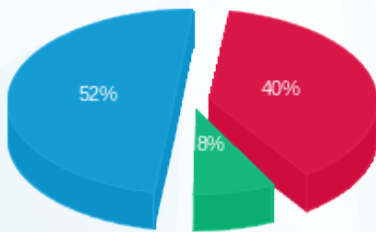

■ פסגה (772.85 ₪)
 ■ גבע (151.65 ₪)
 ■ שפל (1,000.63 ₪)

הסטוריית צריכה בקוט"ש

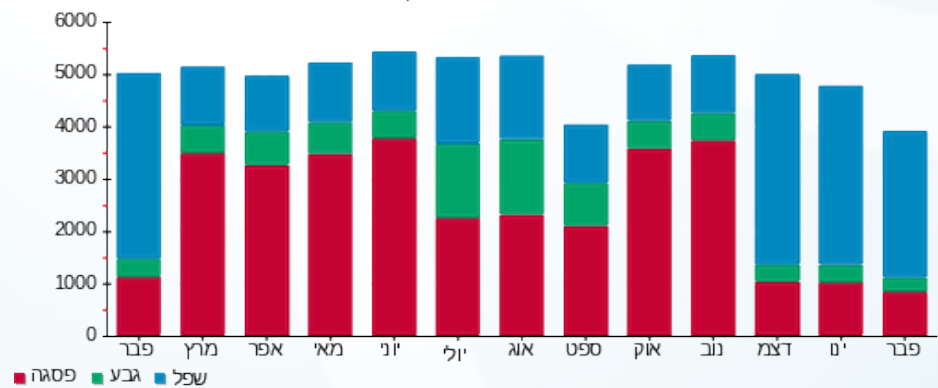

20/03/22 תאריך הפקה:
 28/02/22 תאריך קריאה נוכחית:
 01/02/22 תאריך קריאה קודמת:

שם דייר: בניין B - ק.11 - בנק מרכזית
 שם אתר: מרכז עזריאלי חולון

לקוח/ה נכבד/ה, אנו מתכבדים להגיש את חישוב צריכת החשמל לתקופה 01/02/22 - 28/02/22:

בניין B - בנק מרכזית ק.11 - 4 - 13044066(3x250)

סוג תעריף	סוג צריכה	קריאה קודמת	קריאה נוכחית	סה"כ צריכה בקוט"ש	מחיר לקוט"ש בא"ג	סה"כ לתשלום
פרטי חשבון עבור תאריכים:						
		01/02/22	28/02/22			
777	פסגה	247,116.80	248,841.60	1,724.80	95.84	1,653.05 ₪
778	גבע	60,780.80	61,699.20	918.40	57.97	532.40 ₪
779	שפל	178,480.80	184,575.20	6,094.40	35.63	2,171.43 ₪

סה"כ לדייר:

פסגה	גבע	שפל	סה"כ	שיא ביקוש
1,724.80	918.40	6,094.40	8,737.60	52.52
1,653.05 ₪	532.40 ₪	2,171.43 ₪	4,356.88 ₪	

סה"כ צריכה
 סה"כ לתשלום

214.45 ₪	תשלום קבוע	
41.42 ₪	תשלום עבור גודל חיבור בKVA (3x250)	
4,612.75 ₪	סה"כ לתשלום	לא כולל מע"מ

התפלגות חיוב בש"ח לפי תע"ז

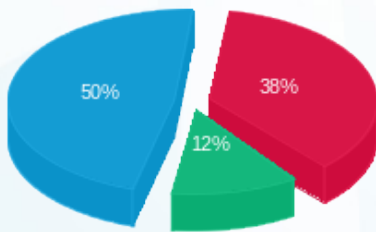

■ פסגה (1,653.05 ₪)
 ■ גבע (532.40 ₪)
 ■ שפל (2,171.43 ₪)

הסטוריית צריכה בקוט"ש

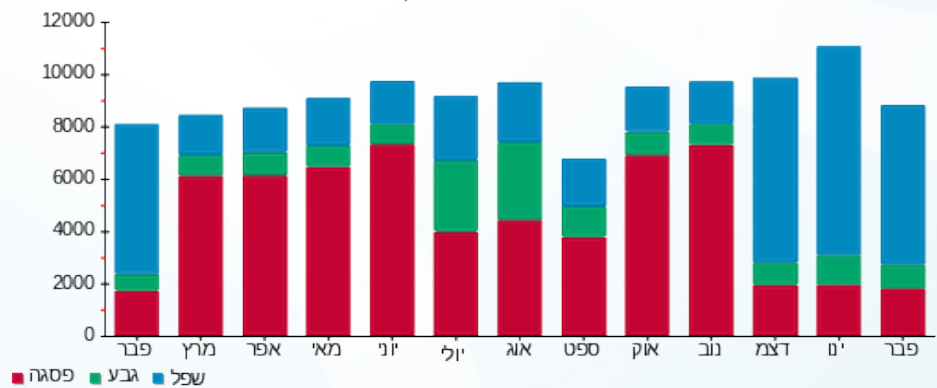



20/03/22

תאריך הפקה:

שם דייר: בניין B - ק.12 - בנק מרכנתיל

28/02/22

תאריך קריאה נוכחית:

שם אתר: מרכז עזריאלי חולון

01/02/22

תאריך קריאה קודמת:

לקוח/ה נכבד/ה, אנו מתכבדים להגיש את חישוב צריכת החשמל לתקופה 01/02/22 - 28/02/22:

בניין B - בנק מרכנתיל ק.12 - 6 - 13044076 (3x1000)

סוג תעריף	סוג צריכה	קריאה קודמת	קריאה נוכחית	סה"כ צריכה בקוט"ש	מחיר לקוט"ש בא"ג	סה"כ לתשלום
		01/02/22	28/02/22			
777	פסגה	453,984.00	457,784.80	3,800.80	95.84	3,642.69 ₪
778	גבע	175,424.80	176,995.20	1,570.40	57.97	910.36 ₪
779	שפל	489,820.00	502,476.00	12,656.00	35.63	4,509.33 ₪

סה"כ לדייר:

פסגה	גבע	שפל	סה"כ	שיא ביקוש
3,800.80	1,570.40	12,656.00	18,027.20	49.93
3,642.69 ₪	910.36 ₪	4,509.33 ₪	9,062.38 ₪	

סה"כ צריכה

סה"כ לתשלום

0.00 ₪	תשלום קבוע	
165.68 ₪	תשלום עבור גודל חיבור בKVA (3x1000)	
9,228.06 ₪	סה"כ לתשלום	לא כולל מע"מ

התפלגות חיוב בש"ח לפי תעו"ז

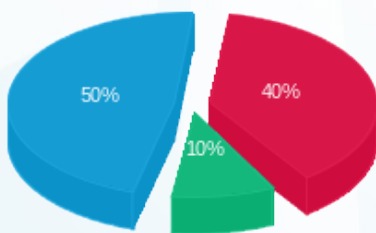

- פסגה (3,642.69 ₪) - 50%
- גבע (910.36 ₪) - 10%
- שפל (4,509.33 ₪) - 40%

הסטוריית צריכה בקוט"ש

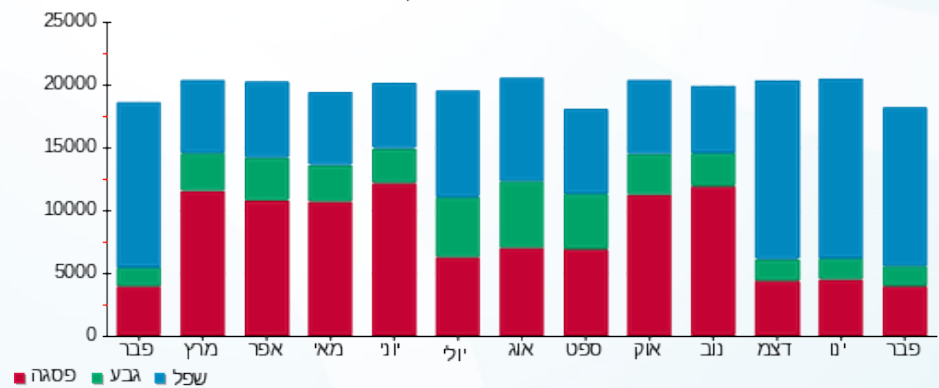



20/03/22

תאריך הפקה:

שם דייר: בניין B - רוברט פישר

28/02/22

תאריך קריאה נוכחית:

שם אתר: מרכז עזריאלי חולון

01/02/22

תאריך קריאה קודמת:

לקוח/ה נכבד/ה, אנו מתכבדים להגיש את חישוב צריכת החשמל לתקופה 01/02/22 - 28/02/22:

בניין B רוברט פישר - 9 - 15129207 (3x50)

סוג תעריף	סוג צריכה	קריאה קודמת	קריאה נוכחית	סה"כ צריכה בקוט"ש	מחיר לקוט"ש בא"ג	סה"כ לתשלום
פרטי חשבון עבור תאריכים:						
777	פסגה	01/02/22	28/02/22	742.00	95.84	711.13 ₪
778	גבע	15,821.40	16,005.40	184.00	57.97	106.66 ₪
779	שפל	53,550.40	56,203.50	2,653.10	35.63	945.30 ₪

סה"כ לדייר:

פסגה	גבע	שפל	סה"כ	שיא ביקוש
742.00	184.00	2,653.10	3,579.10	23.52
711.13 ₪	106.66 ₪	945.30 ₪	1,763.10 ₪	

סה"כ צריכה

סה"כ לתשלום

214.45 ₪	תשלום קבוע	
8.28 ₪	תשלום עבור גודל חיבור בKVA (3x50)	
1,985.83 ₪	סה"כ לתשלום	לא כולל מע"מ

התפלגות חיוב בש"ח לפי תע"ז

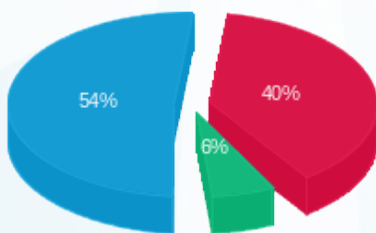

- פסגה (711.13 ₪) - 54%
- גבע (106.66 ₪) - 6%
- שפל (945.30 ₪) - 40%

הסטוריית צריכה בקוט"ש

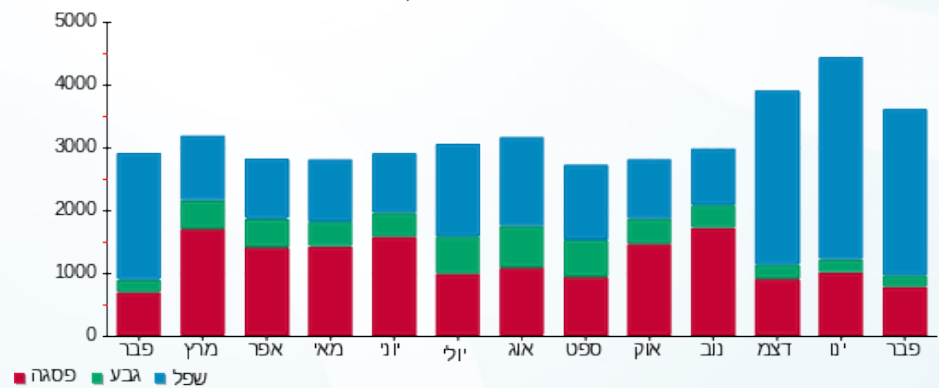



20/03/22

תאריך הפקה:

שם דייר: בנין B מיזוג אוויר
שם אתר: מרכז עזריאלי חולון

28/02/22

תאריך קריאה נוכחית:

01/02/22

תאריך קריאה קודמת:

לקוח/ה נכבד/ה, אנו מתכבדים להגיש את חישוב צריכת החשמל לתקופה 01/02/22 - 28/02/22:
בנין B צ'ילר 2 - 2 - 13044066

סוג תעריף	סוג צריכה	קריאה קודמת	קריאה נוכחית	סה"כ צריכה בקוט"ש	מחיר לקוט"ש בא"ג	סה"כ לתשלום
פרטי חשבון עבור תאריכים:			28/02/22	01/02/22		
777	פסגה	835,818.00	837,864.00	2,046.00	95.84	1,960.89 ₪
778	גבע	270,124.00	270,598.00	474.00	57.97	274.78 ₪
779	שפל	476,844.00	482,152.00	5,308.00	35.63	1,891.24 ₪

בנין B לוח משאבות - 3 - 13044066

סוג תעריף	סוג צריכה	קריאה קודמת	קריאה נוכחית	סה"כ צריכה בקוט"ש	מחיר לקוט"ש בא"ג	סה"כ לתשלום
פרטי חשבון עבור תאריכים:			28/02/22	01/02/22		
777	פסגה	0.00	0.00	0.00	95.84	0.00 ₪
778	גבע	0.00	0.00	0.00	57.97	0.00 ₪
779	שפל	0.00	0.00	0.00	35.63	0.00 ₪

בנין B צ'ילר 1 - 2 - 13044076

סוג תעריף	סוג צריכה	קריאה קודמת	קריאה נוכחית	סה"כ צריכה בקוט"ש	מחיר לקוט"ש בא"ג	סה"כ לתשלום
פרטי חשבון עבור תאריכים:			28/02/22	01/02/22		
777	פסגה	379,134.00	383,070.00	3,936.00	95.84	3,772.26 ₪
778	גבע	110,314.00	111,488.00	1,174.00	57.97	680.57 ₪
779	שפל	170,172.00	181,816.00	11,644.00	35.63	4,148.76 ₪

בנין B לוח שירותי מ"א בנג - 3 - 13044076

סוג תעריף	סוג צריכה	קריאה קודמת	קריאה נוכחית	סה"כ צריכה בקוט"ש	מחיר לקוט"ש בא"ג	סה"כ לתשלום
פרטי חשבון עבור תאריכים:			28/02/22	01/02/22		
777	פסגה	279,118.40	281,056.80	1,938.40	95.84	1,857.76 ₪
778	גבע	145,432.00	146,294.40	862.40	57.97	499.93 ₪
779	שפל	400,933.20	407,932.80	6,999.60	35.63	2,493.96 ₪



בניין B צילר 3 חיוני - 2 - 13080928

סוג תעריף	סוג צריכה	קריאה קודמת	קריאה נוכחית	סה"כ צריכה בקוט"ש	מחיר לקוט"ש בא"ג	סה"כ לתשלום
פרטי חשבון עבור תאריכים:			28/02/22	01/02/22		
777	פסגה	979,116.00	981,460.00	2,344.00	95.84	2,246.49 ₪
778	גבע	263,684.00	264,854.00	1,170.00	57.97	678.25 ₪
779	שפל	454,036.00	460,060.00	6,024.00	35.63	2,146.35 ₪

בניין B לוח משאבות מ"א 1 - 3 - 13080928

סוג תעריף	סוג צריכה	קריאה קודמת	קריאה נוכחית	סה"כ צריכה בקוט"ש	מחיר לקוט"ש בא"ג	סה"כ לתשלום
פרטי חשבון עבור תאריכים:			28/02/22	01/02/22		
777	פסגה	474,864.00	480,372.00	5,508.00	95.84	5,278.87 ₪
778	גבע	182,434.00	184,796.00	2,362.00	57.97	1,369.25 ₪
779	שפל	459,084.00	476,030.00	16,946.00	35.63	6,037.86 ₪

בניין B צילר 4 חיוני - 5 - 13080928

סוג תעריף	סוג צריכה	קריאה קודמת	קריאה נוכחית	סה"כ צריכה בקוט"ש	מחיר לקוט"ש בא"ג	סה"כ לתשלום
פרטי חשבון עבור תאריכים:			28/02/22	01/02/22		
777	פסגה	338,750.40	339,230.40	480.00	95.84	460.03 ₪
778	גבע	155,984.40	156,552.00	567.60	57.97	329.04 ₪
779	שפל	461,154.00	467,469.60	6,315.60	35.63	2,250.25 ₪

בניין B לוח משאבות מ"א 2 - 14 - 13080928

סוג תעריף	סוג צריכה	קריאה קודמת	קריאה נוכחית	סה"כ צריכה בקוט"ש	מחיר לקוט"ש בא"ג	סה"כ לתשלום
פרטי חשבון עבור תאריכים:			28/02/22	01/02/22		
777	פסגה	53,412.48	55,308.16	1,895.68	95.84	1,816.82 ₪
778	גבע	23,450.88	24,399.04	948.16	57.97	549.65 ₪
779	שפל	63,351.52	70,745.76	7,394.24	35.63	2,634.57 ₪

סה"כ לדירי:

פסגה	גבע	שפל	סה"כ	שיא ביקוש
18,148.08	7,558.16	60,631.44	86,337.68	149.82
17,393.12 ₪	4,381.47 ₪	21,602.98 ₪	43,377.57 ₪	

סה"כ צריכה
סה"כ לתשלום

0.00 ₪	תשלום קבוע	
43,377.57 ₪	סה"כ לתשלום	לא כולל מע"מ





התפלגות חיוב בש"ח לפי תעו"ז

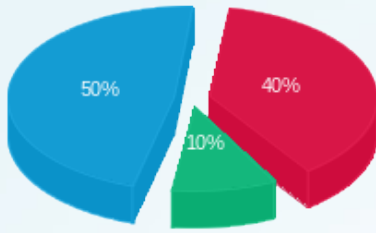

■ פסגה (17,393.12) ש"ח
■ גבע (4,381.47) ש"ח
■ שפל (21,602.98) ש"ח

הסטוריית צריכה בקוט"ש

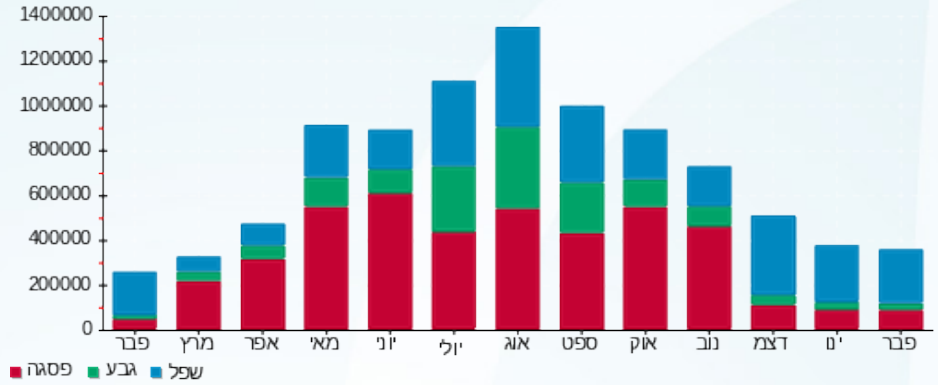

20/03/22 תאריך הפקה:
 28/02/22 תאריך קריאה נוכחית:
 01/02/22 תאריך קריאה קודמת:

שם דייר: בניין B ק.01 יח' 09 - מרטנס הופמן
 שם אתר: מרכז עזריאלי חולון
 תאריך כניסה: 02/02/22

לקוח/ה נכבד/ה, אנו מתכבדים להגיש את חישוב צריכת החשמל לתקופה 02/02/22 - 28/02/22:

בניין B ק.01 יח' 09 - מרטנס הופמן - 5 - 14118701(0x0)

סוג תעריף	סוג צריכה	קריאה קודמת	קריאה נוכחית	סה"כ צריכה בקוט"ש	מחיר לקוט"ש בא"ג	סה"כ לתשלום
פרטי חשבון עבור תאריכים:						
777	פסגה	02/02/22	28/02/22	20.90	95.84	20.03 ₪
778	גבע	3,503.20	3,506.00	2.80	57.97	1.62 ₪
779	שפל	7,397.50	7,461.20	63.70	35.63	22.70 ₪

סה"כ לדייר:

פסגה	גבע	שפל	סה"כ	שיא ביקוש
20.90	2.80	63.70	87.40	2.67
20.03 ₪	1.62 ₪	22.70 ₪	44.35 ₪	

סה"כ צריכה
 סה"כ לתשלום

214.45 ₪	תשלום קבוע	
0.00 ₪	תשלום עבור גודל חיבור בKVA (0x0)	
258.80 ₪	סה"כ לתשלום	לא כולל מע"מ

התפלגות חיוב בש"ח לפי תע"ז

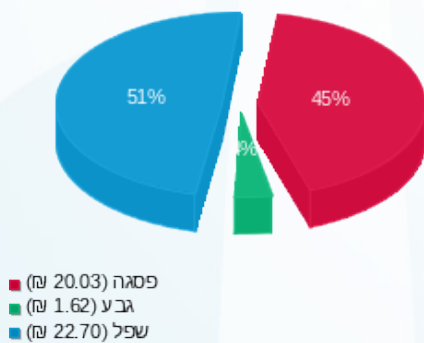

הסטוריית צריכה בקוט"ש

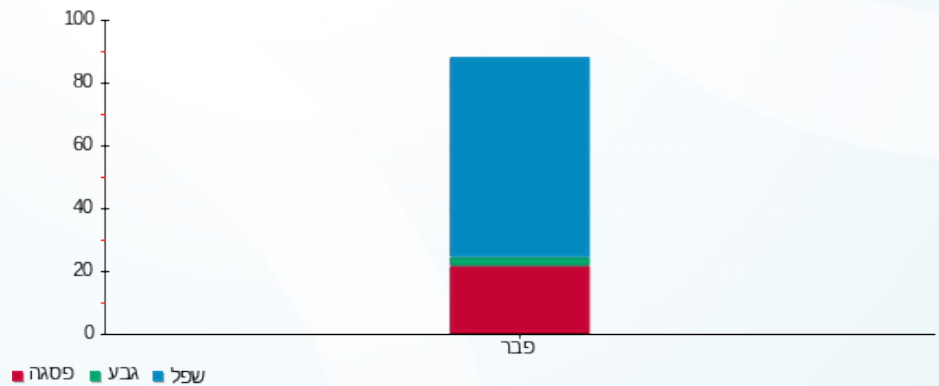

20/03/22 תאריך הפקה:
 28/02/22 תאריך קריאה נוכחית:
 01/02/22 תאריך קריאה קודמת:

שם דייר: בניין B ק.02 יח' 31 - סוכרים
 שם אתר: מרכז עזריאלי חולון

לקוח/ה נכבד/ה, אנו מתכבדים להגיש את חישוב צריכת החשמל לתקופה 01/02/22 - 28/02/22:

בניין B ק.02 יח' 31 - סוכרים - 6 - 14086110(0x0)

סוג תעריף	סוג צריכה	קריאה קודמת	קריאה נוכחית	סה"כ צריכה בקוט"ש	מחיר לקוט"ש בא"ג	סה"כ לתשלום
פרטי חשבון עבור תאריכים:						
777	פסגה	01/02/22	28/02/22	35.00	95.84	33.54 ₪
778	גבע	842.90	852.40	9.50	57.97	5.51 ₪
779	שפל	3,524.50	3,679.60	155.10	35.63	55.26 ₪

סה"כ לדייר:

פסגה	גבע	שפל	סה"כ	שיא ביקוש
35.00	9.50	155.10	199.60	1.99
₪ 33.54	₪ 5.51	₪ 55.26	₪ 94.31	

סה"כ צריכה
 סה"כ לתשלום

214.45 ₪	תשלום קבוע	
0.00 ₪	תשלום עבור גודל חיבור בKVA (0x0)	
308.76 ₪	סה"כ לתשלום	לא כולל מע"מ

התפלגות חיוב בש"ח לפי תעו"ז

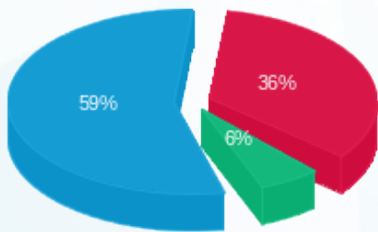

פסגה (₪ 33.54)
 גבע (₪ 5.51)
 שפל (₪ 55.26)

הסטוריית צריכה בקוט"ש

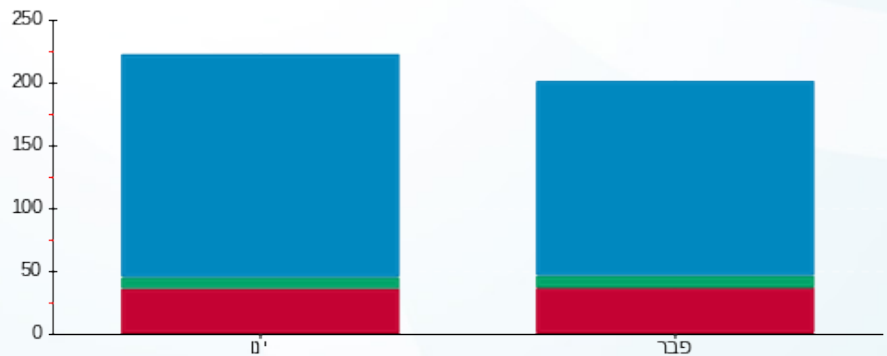

פסגה גבע שפל





20/03/22

תאריך הפקה:

שם דייר: בניין B ראשי שנאי 1

28/02/22

תאריך קריאה נוכחית:

שם אתר: מרכז עזריאלי חולון

01/02/22

תאריך קריאה קודמת:

לקוח/ה נכבד/ה, אנו מתכבדים להגיש את חישוב צריכת החשמל לתקופה 01/02/22 - 28/02/22:

ראשי שנאי 1 בניין 1 - 13044076 - B

סה"כ לתשלום	מחיר לקוט"ש בא"ג	סה"כ צריכה בקוט"ש	קריאה נוכחית	קריאה קודמת	סוג צריכה	סוג תעריף
			28/02/22	01/02/22		פרטי חשבון עבור תאריכים:
2,208.15 ₪	95.84	2,304.00	760,256.00	757,952.00	פסגה	777
233.74 ₪	57.97	403.20	259,744.00	259,340.80	גבע	778
1,974.76 ₪	35.63	5,542.40	746,931.20	741,388.80	שפל	779

סה"כ לדיר:

שיא ביקוש	סה"כ	שפל	גבע	פסגה
600.70	8,249.60	5,542.40	403.20	2,304.00
	4,416.65 ₪	1,974.76 ₪	233.74 ₪	2,208.15 ₪

סה"כ צריכה

סה"כ לתשלום

0.00 ₪	תשלום קבוע	
4,416.65 ₪	סה"כ לתשלום	לא כולל מע"מ

התפלגות חיוב בש"ח לפי תעו"ז

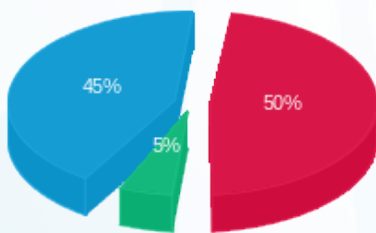

- פסגה (2,208.15 ₪) 5%
- גבע (233.74 ₪) 45%
- שפל (1,974.76 ₪) 50%

הסטוריית צריכה בקוט"ש

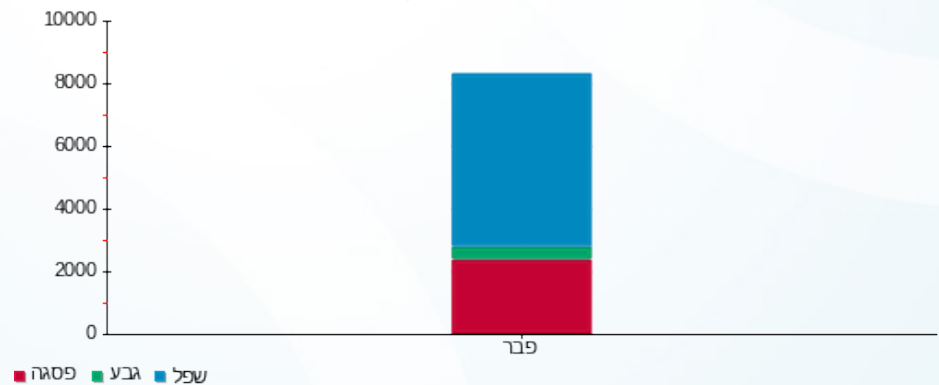

- פסגה
- גבע
- שפל





20/03/22 תאריך הפקדה:
 28/02/22 תאריך קריאה נוכחית:
 01/02/22 תאריך קריאה קודמת:

שם דייר: בניין B ראשי שנאי 2
 שם אתר: מרכז עזריאלי חולון

לקוח/ה נכבד/ה, אנו מתכבדים להגיש את חישוב צריכת החשמל לתקופה 01/02/22 - 28/02/22:

בניין B ראשי שנאי 2 - 13044066

סוג תעריף	סוג צריכה	קריאה קודמת	קריאה נוכחית	סה"כ צריכה בקוט"ש	מחיר לקוט"ש בא"ג	סה"כ לתשלום
		01/02/22	28/02/22	פרטי חשבון עבור תאריכים:		
777	פסגה	5,404,550.40	5,452,057.60	47,507.20	95.84	45,530.90 ₪
778	גבע	1,873,427.20	1,888,972.80	15,545.60	57.97	9,011.78 ₪
779	שפל	5,012,704.00	5,161,894.40	149,190.40	35.63	53,156.54 ₪

סה"כ לדייר:

פסגה	גבע	שפל	סה"כ	שיא ביקוש
47,507.20	15,545.60	149,190.40	212,243.20	703.30
45,530.90 ₪	9,011.78 ₪	53,156.54 ₪	107,699.22 ₪	

סה"כ צריכה
 סה"כ לתשלום

0.00 ₪	תשלום קבוע	
107,699.22 ₪	סה"כ לתשלום	לא כולל מע"מ

התפלגות חיוב בש"ח לפי תעו"ז

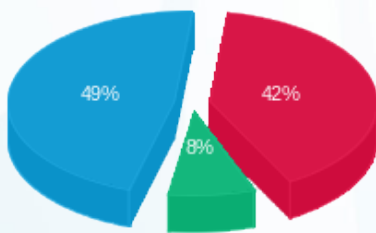

■ פסגה (45,530.90 ₪) 49%
 ■ גבע (9,011.78 ₪) 8%
 ■ שפל (53,156.54 ₪) 42%

הסטוריית צריכה בקוט"ש

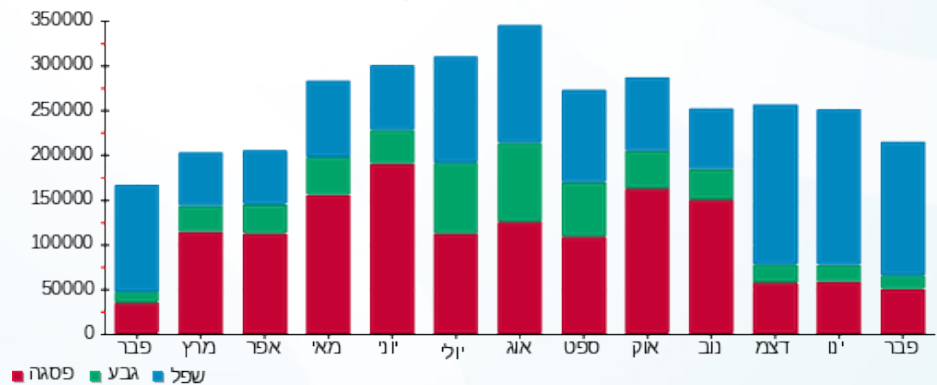



20/03/22 תאריך הפקה:
 28/02/22 תאריך קריאה נוכחית:
 01/02/22 תאריך קריאה קודמת:

שם דייר: בניין B ראשי שנאי 3
 שם אתר: מרכז עזריאלי חולון

לקוח/ה נכבד/ה, אנו מתכבדים להגיש את חישוב צריכת החשמל לתקופה 01/02/22 - 28/02/22:

בניין B ראשי שנאי 3 - 13080928

סה"כ לתשלום	מחיר לקוט"ש בא"ג	סה"כ צריכה בקוט"ש	קריאה נוכחית	קריאה קודמת	סוג צריכה	סוג תעריף
			28/02/22	01/02/22		פרטי חשבון עבור תאריכים:
15,420.27 ₪	95.84	16,089.60	1,880,275.20	1,864,185.60	פסגה	777
4,418.71 ₪	57.97	7,622.40	693,728.00	686,105.60	גבע	778
20,158.03 ₪	35.63	56,576.00	1,732,473.60	1,675,897.60	שפל	779

סה"כ לדייר:

שיא ביקוש	סה"כ	שפל	גבע	פסגה
407.10	80,288.00	56,576.00	7,622.40	16,089.60
	39,997.01 ₪	20,158.03 ₪	4,418.71 ₪	15,420.27 ₪

סה"כ צריכה
 סה"כ לתשלום

0.00 ₪	תשלום קבוע	
39,997.01 ₪	סה"כ לתשלום	לא כולל מע"מ

התפלגות חיוב בש"ח לפי תעו"ז

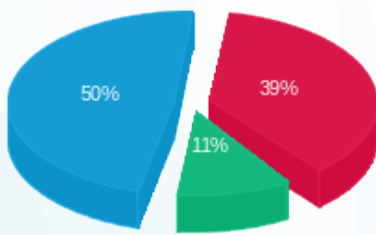

פסגה (15,420.27 ₪) 50%
 גבע (4,418.71 ₪) 11%
 שפל (20,158.03 ₪) 39%

הסטוריית צריכה בקוט"ש

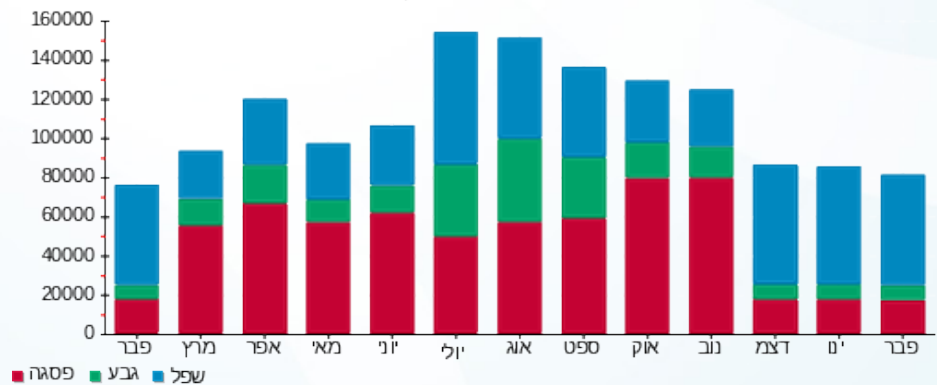



20/03/22

תאריך הפקה:

שם דייר: בניין C - איילון - שלט

28/02/22

תאריך קריאה נוכחי:

שם אתר: מרכז עזריאלי חולון

01/02/22

תאריך קריאה קודמת:

לקוח/ה נכבד/ה, אנו מתכבדים להגיש את חישוב צריכת החשמל לתקופה 01/02/22 - 28/02/22:

בניין C - איילון - שלט - 5 - 15091195 (1x16)

סוג תעריף	סוג צריכה	קריאה קודמת	קריאה נוכחית	סה"כ צריכה בקוט"ש	מחיר לקוט"ש בא"ג	סה"כ לתשלום
פרטי חשבון עבור תאריכים:						
777	פסגה	01/02/22	28/02/22	16.38	95.84	15.70 ₪
778	גבע	438.46	448.26	9.79	57.97	5.68 ₪
779	שפל	3,307.94	3,466.02	158.08	35.63	56.32 ₪

סה"כ לדייר:

פסגה	גבע	שפל	סה"כ	שיא ביקוש
16.38	9.79	158.08	184.26	0.29
15.70 ₪	5.68 ₪	56.32 ₪	77.70 ₪	

סה"כ צריכה

סה"כ לתשלום

0.00 ₪	תשלום קבוע	
0.88 ₪	תשלום עבור גודל חיבור בKVA (1x16)	
78.59 ₪	סה"כ לתשלום	לא כולל מע"מ

התפלגות חיוב בש"ח לפי תע"ז

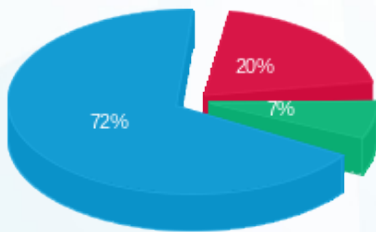

- פסגה (15.70 ₪)
- גבע (5.68 ₪)
- שפל (56.32 ₪)

הסטוריית צריכה בקוט"ש

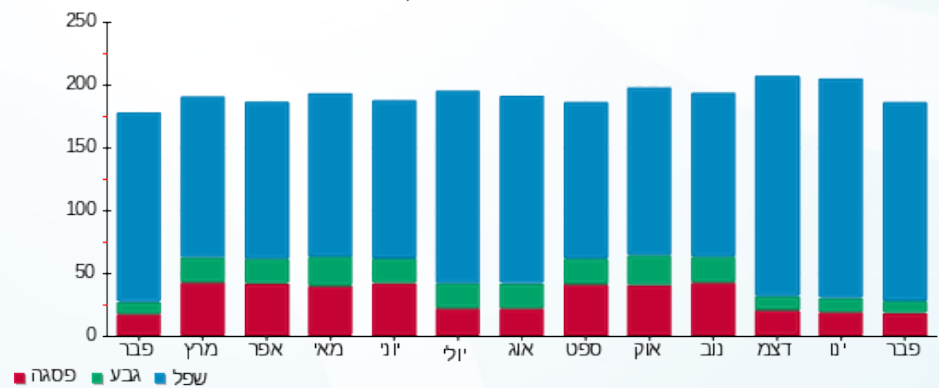

- פסגה
- גבע
- שפל



20/03/22 תאריך הפקה:
 28/02/22 תאריך קריאה נוכחית:
 01/02/22 תאריך קריאה קודמת:

שם דייר: בניין C - בנק הפועלים - שלט
 שם אתר: מרכז עזריאלי חולון

לקוח/ה נכבד/ה, אנו מתכבדים להגיש את חישוב צריכת החשמל לתקופה 01/02/22 - 28/02/22:

בניין C שלט בנק הפועלים - 2 - 15091195 (1x16)

סוג תעריף	סוג צריכה	קריאה קודמת	קריאה נוכחית	סה"כ צריכה בקוט"ש	מחיר לקוט"ש בא"ג	סה"כ לתשלום
פרטי חשבון עבור תאריכים:						
777	פסגה	01/02/22	28/02/22	15.70	95.84	15.04 ₪
778	גבע	639.22	648.67	9.46	57.97	5.48 ₪
779	שפל	4,809.73	4,962.21	152.48	35.63	54.33 ₪

סה"כ לדייר:

פסגה	גבע	שפל	סה"כ	שיא ביקוש
15.70	9.46	152.48	177.63	0.28
15.04 ₪	5.48 ₪	54.33 ₪	74.85 ₪	

סה"כ צריכה
 סה"כ לתשלום

0.00 ₪	תשלום קבוע	
0.88 ₪	תשלום עבור גודל חיבור בKVA (1x16)	
75.74 ₪	סה"כ לתשלום	לא כולל מע"מ

התפלגות חיוב בש"ח לפי תע"ז

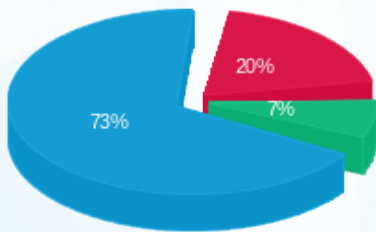

פסגה (15.04 ₪)
 גבע (5.48 ₪)
 שפל (54.33 ₪)

הסטוריית צריכה בקוט"ש

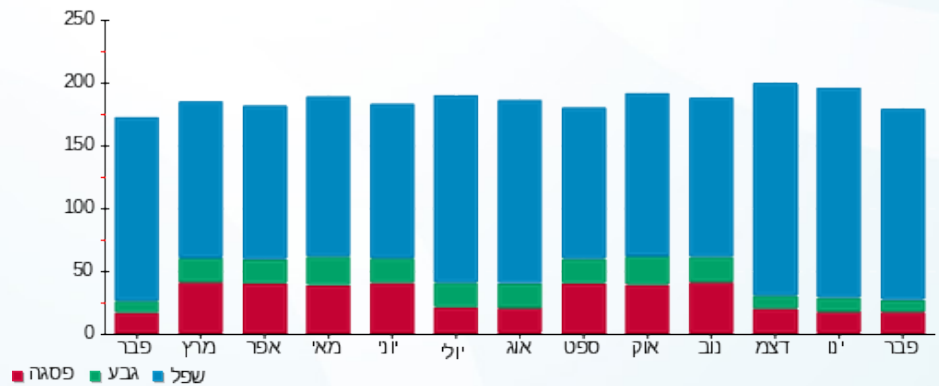

20/03/22 תאריך הפקה:
 28/02/22 תאריך קריאה נוכחית:
 01/02/22 תאריך קריאה קודמת:

שם דייר: בניין C - הרץ השכרת רכב - שלט
 שם אתר: מרכז עזריאלי חולון

לקוח/ה נכבד/ה, אנו מתכבדים להגיש את חישוב צריכת החשמל לתקופה 01/02/22 - 28/02/22:

בניין C שלט הרץ השכרת רכב - 3 - 15091195 (1x16)

סוג תעריף	סוג צריכה	קריאה קודמת	קריאה נוכחית	סה"כ צריכה בקוט"ש	מחיר לקוט"ש בא"ג	סה"כ לתשלום
פרטי חשבון עבור תאריכים:						
777	פסגה	01/02/22	28/02/22	13.55	95.84	12.99 ₪
778	גבע	543.06	551.06	8.00	57.97	4.64 ₪
779	שפל	4,103.38	4,233.82	130.45	35.63	46.48 ₪

סה"כ לדייר:

פסגה	גבע	שפל	סה"כ	שיא ביקוש
13.55	8.00	130.45	152.00	0.24
12.99 ₪	4.64 ₪	46.48 ₪	64.10 ₪	

סה"כ צריכה
 סה"כ לתשלום

0.00 ₪	תשלום קבוע	
0.88 ₪	תשלום עבור גודל חיבור בKVA (1x16)	
64.99 ₪	סה"כ לתשלום	לא כולל מע"מ

התפלגות חיוב בש"ח לפי תע"ז

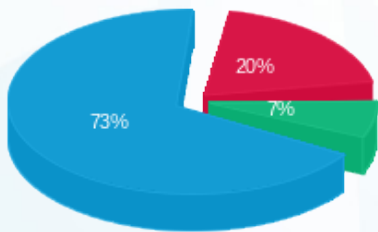

פסגה (12.99 ₪)
 גבע (4.64 ₪)
 שפל (46.48 ₪)

הסטוריית צריכה בקוט"ש

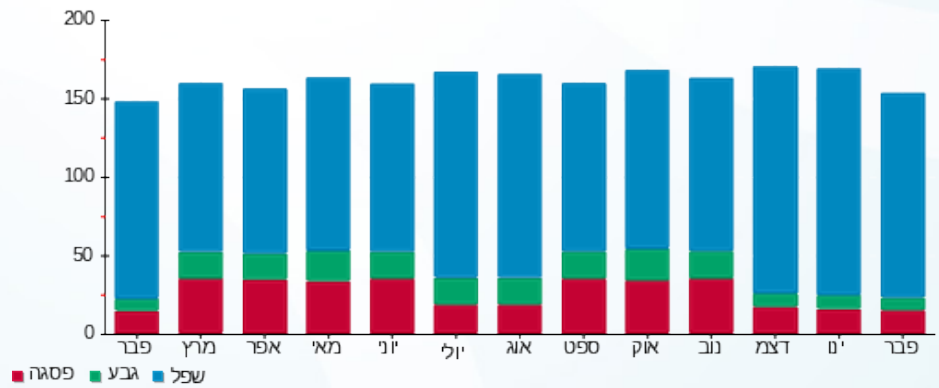



20/03/22

תאריך הפקה:

שם דייר: בניין C - ויז גרופ
שם אתר: מרכז עזריאלי חולון

28/02/22

תאריך קריאה נוכחית:

01/02/22

תאריך קריאה קודמת:

לקוח/ה נכבד/ה, אנו מתכבדים להגיש את חישוב צריכת החשמל לתקופה 01/02/22 - 28/02/22:

בניין C ויז גרופ - 1 - 16048023 (3x160)

סוג תעריף	סוג צריכה	קריאה קודמת	קריאה נוכחית	סה"כ צריכה בקוט"ש	מחיר לקוט"ש בא"ג	סה"כ לתשלום
פרטי חשבון עבור תאריכים:						
777	פסגה	01/02/22	28/02/22	503.40	95.84	482.46 ₪
778	גבע	9,928.00	10,001.80	73.80	57.97	42.78 ₪
779	שפל	31,033.00	32,142.40	1,109.40	35.63	395.28 ₪

סה"כ לדייר:

פסגה	גבע	שפל	סה"כ	שיא ביקוש
503.40	73.80	1,109.40	1,686.60	10.46
482.46 ₪	42.78 ₪	395.28 ₪	920.52 ₪	

סה"כ צריכה

סה"כ לתשלום

214.45 ₪	תשלום קבוע	
26.51 ₪	תשלום עבור גודל חיבור בKVA (3x160)	
1,161.48 ₪	סה"כ לתשלום	לא כולל מע"מ

התפלגות חיוב בש"ח לפי תע"ז

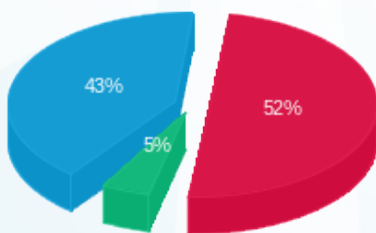

- פסגה (482.46 ₪) 43%
- גבע (42.78 ₪) 5%
- שפל (395.28 ₪) 52%

הסטוריית צריכה בקוט"ש

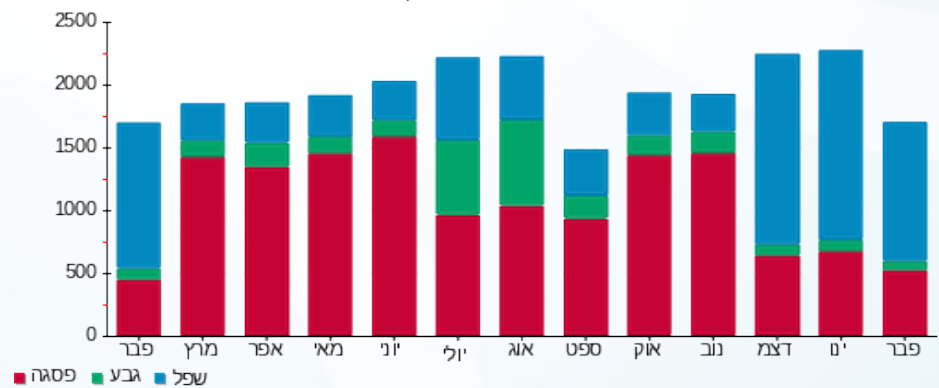



20/03/22

תאריך הפקה:

שם דייר: בניין C - חומס בהדונס

28/02/22

תאריך קריאה נוכחית:

שם אתר: מרכז עזריאלי חולון

01/02/22

תאריך קריאה קודמת:

לקוח/ה נכבד/ה, אנו מתכבדים להגיש את חישוב צריכת החשמל לתקופה 01/02/22 - 28/02/22:

בניין C חומס בהדונס - 7 - 13044085(3x63)

סוג תעריף	סוג צריכה	קריאה קודמת	קריאה נוכחית	סה"כ צריכה בקוט"ש	מחיר לקוט"ש בא"ג	סה"כ לתשלום
פרטי חשבון עבור תאריכים:						
777	פסגה	01/02/22	28/02/22	69.70	95.84	66.80 ₪
778	גבע	5,322.30	5,382.30	60.00	57.97	34.78 ₪
779	שפל	15,904.30	16,438.70	534.40	35.63	190.41 ₪

סה"כ לדייר:

פסגה	גבע	שפל	סה"כ	שיא ביקוש
69.70	60.00	534.40	664.10	8.06
66.80 ₪	34.78 ₪	190.41 ₪	291.99 ₪	

סה"כ צריכה

סה"כ לתשלום

214.45 ₪	תשלום קבוע	
10.44 ₪	תשלום עבור גודל חיבור בKVA (3x63)	
516.88 ₪	סה"כ לתשלום	לא כולל מע"מ

התפלגות חיוב בש"ח לפי תעו"ז

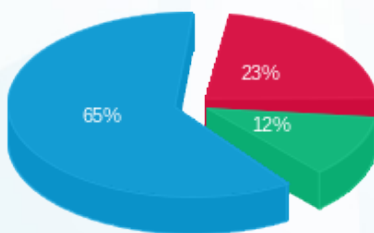

- פסגה (66.80 ₪) - 65%
- גבע (34.78 ₪) - 23%
- שפל (190.41 ₪) - 12%

הסטוריית צריכה בקוט"ש

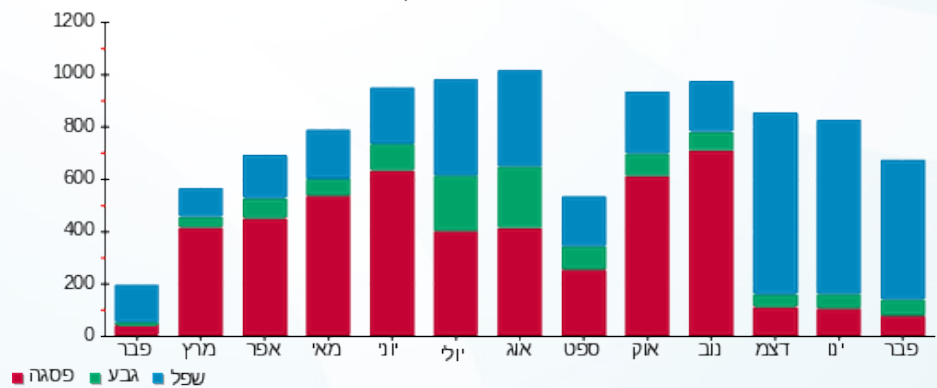



20/03/22

תאריך הפקה:

28/02/22

תאריך קריאה נוכחית:

01/02/22

תאריך קריאה קודמת:

שם דייר: בניין C - צים
שם אתר: מרכז עזריאלי חולון

לקוח/ה נכבד/ה, אנו מתכבדים להגיש את חישוב צריכת החשמל לתקופה 28/02/22 - 01/02/22:

בניין C צים - 1 - 16048024 (0x0)

סוג תעריף	סוג צריכה	קריאה קודמת	קריאה נוכחית	סה"כ צריכה בקוט"ש	מחיר לקוט"ש בא"ג	סה"כ לתשלום
פרטי חשבון עבור תאריכים:						
777	פסגה	01/02/22	28/02/22	201.60	95.84	193.21 ₪
778	גבע	9,019.90	9,082.60	62.70	57.97	36.35 ₪
779	שפל	30,543.10	31,213.10	670.00	35.63	238.72 ₪

סה"כ לדיר:

פסגה	גבע	שפל	סה"כ	שיא ביקוש
201.60	62.70	670.00	934.30	5.65
193.21 ₪	36.35 ₪	238.72 ₪	468.28 ₪	

סה"כ צריכה

סה"כ לתשלום

214.45 ₪	תשלום קבוע	
0.00 ₪	תשלום עבור גודל חיבור בKVA (0x0)	
682.73 ₪	סה"כ לתשלום	לא כולל מע"מ

התפלגות חיוב בש"ח לפי תעו"ז

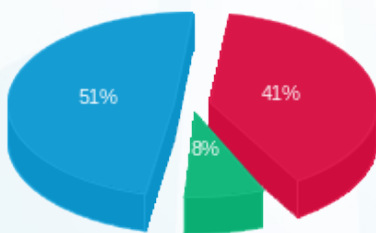

- פסגה (193.21 ₪) - 51%
- גבע (36.35 ₪) - 8%
- שפל (238.72 ₪) - 41%

הסטוריית צריכה בקוט"ש

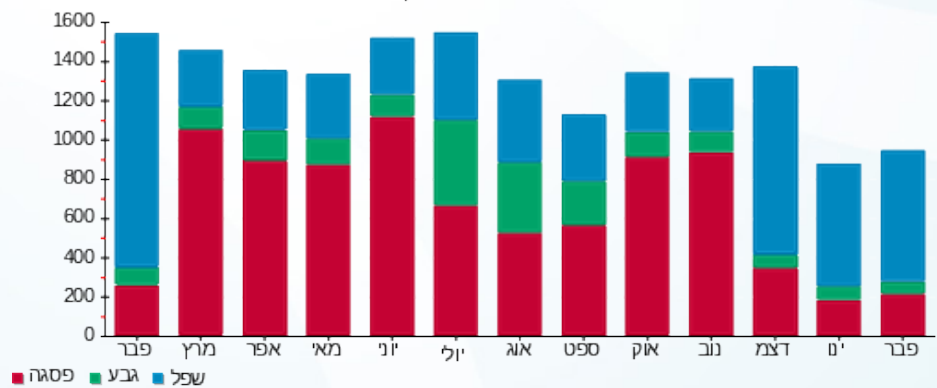



20/03/22

תאריך הפקה:

שם דייר: בניין C - ק.0 - גרצל בר
שם אתר: מרכז עזריאלי חולון

28/02/22

תאריך קריאה נוכחית:

01/02/22

תאריך קריאה קודמת:

לקוח/ה נכבד/ה, אנו מתכבדים להגיש את חישוב צריכת החשמל לתקופה 01/02/22 - 28/02/22:

בניין C - ק.0 - גרצל בר - 6 - 13044085 (3x125)

סוג תעריף	סוג צריכה	קריאה קודמת	קריאה נוכחית	סה"כ צריכה בקוט"ש	מחיר לקוט"ש בא"ג	סה"כ לתשלום
פרטי חשבון עבור תאריכים:						
777	פסגה	01/02/22	28/02/22	1,132.80	95.84	1,085.68 ₪
778	גבע	30,806.80	31,236.80	430.00	57.97	249.27 ₪
779	שפל	88,262.20	91,420.20	3,158.00	35.63	1,125.20 ₪

סה"כ לדייר:

פסגה	גבע	שפל	סה"כ	שיא ביקוש
1,132.80	430.00	3,158.00	4,720.80	39.65
1,085.68 ₪	249.27 ₪	1,125.20 ₪	2,460.14 ₪	

סה"כ צריכה

סה"כ לתשלום

214.45 ₪	תשלום קבוע	
20.71 ₪	תשלום עבור גודל חיבור בKVA (3x125)	
2,695.30 ₪	סה"כ לתשלום	לא כולל מע"מ

התפלגות חיוב בש"ח לפי תע"ז

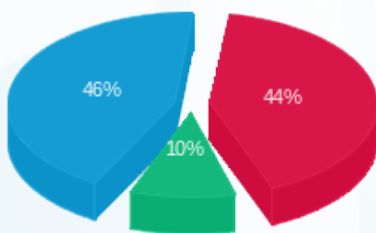

■ פסגה (1,085.68 ₪)
■ גבע (249.27 ₪)
■ שפל (1,125.20 ₪)

הסטוריית צריכה בקוט"ש

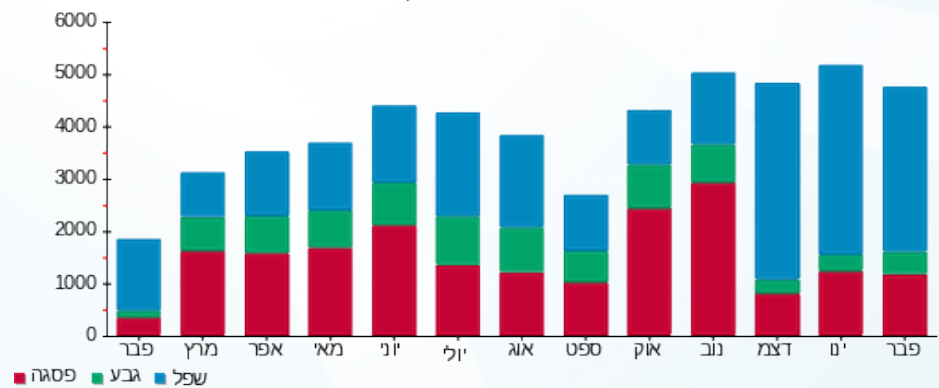

■ פסגה ■ גבע ■ שפל



20/03/22

תאריך הפקה:

שם דייר: בניין C - ק.0 - קפה לנדזור - מחסן קירור
שם אתר: מרכז עזריאלי חולון

28/02/22

תאריך קריאה נוכחית:

01/02/22

תאריך קריאה קודמת:

לקוח/ה נכבד/ה, אנו מתכבדים להגיש את חישוב צריכת החשמל לתקופה 01/02/22 - 28/02/22:

בניין C - ק.0 - קפה לנדזור - מחסן קירור - 4 - 13044085(3x125)

סוג תעריף	סוג צריכה	קריאה קודמת	קריאה נוכחית	סה"כ צריכה בקוט"ש	מחיר לקוט"ש בא"ג	סה"כ לתשלום
		01/02/22	28/02/22			
777	פסגה	37,542.60	37,947.20	404.60	95.84	387.77 ₪
778	גבע	20,275.30	20,474.90	199.60	57.97	115.71 ₪
779	שפל	62,311.60	63,801.70	1,490.10	35.63	530.92 ₪

סה"כ לדייר:

פסגה	גבע	שפל	סה"כ	שיא ביקוש
404.60	199.60	1,490.10	2,094.30	4.56
387.77 ₪	115.71 ₪	530.92 ₪	1,034.40 ₪	

סה"כ צריכה
סה"כ לתשלום

214.45 ₪	תשלום קבוע	
20.71 ₪	תשלום עבור גודל חיבור בKVA (3x125)	
1,269.56 ₪	סה"כ לתשלום	לא כולל מע"מ

התפלגות חיוב בש"ח לפי תע"ז

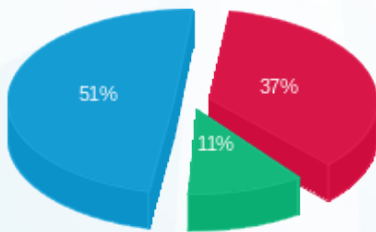

פסגה (387.77 ₪) 51%
גבע (115.71 ₪) 11%
שפל (530.92 ₪) 37%

הסטוריית צריכה בקוט"ש

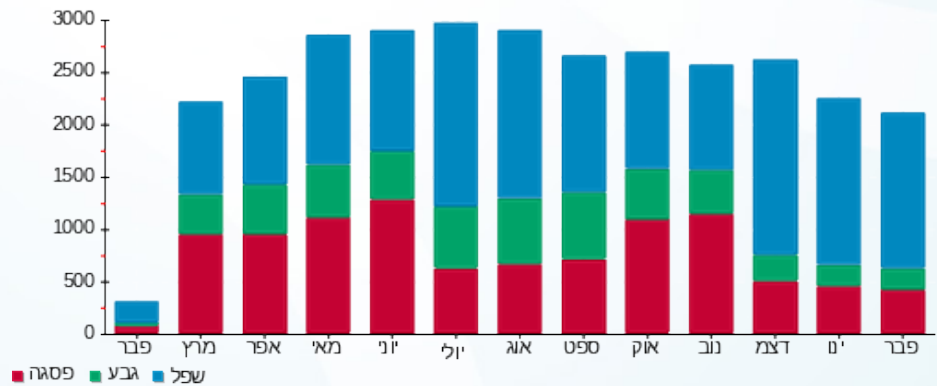



20/03/22

תאריך הפקדה:

שם דייר: בניין C - ק.0 - סנוקר
שם אתר: מרכז עזריאלי חולון

28/02/22

תאריך קריאה נוכחית:

01/02/22

תאריך קריאה קודמת:

לקוח/ה נכבד/ה, אנו מתכבדים להגיש את חישוב צריכת החשמל לתקופה 01/02/22 - 28/02/22:

בניין C סנוקר ק.0 - 1 - 13044085 (3x160)

סה"כ לתשלום	מחיר לקוט"ש בא"ג	סה"כ צריכה בקוט"ש	קריאה נוכחית	קריאה קודמת	סוג צריכה	סוג תעריף
			28/02/22	01/02/22		פרטי חשבון עבור תאריכים:
₪ 880.65	95.84	918.88	32,019.36	31,100.48	פסגה	777
₪ 154.06	57.97	265.76	19,448.80	19,183.04	גבע	778
₪ 1,278.29	35.63	3,587.68	73,928.96	70,341.28	שפל	779

סה"כ לדייר:

שיא ביקוש	סה"כ	שפל	גבע	פסגה
38.52	4,772.32	3,587.68	265.76	918.88
	₪ 2,313.01	₪ 1,278.29	₪ 154.06	₪ 880.65

סה"כ צריכה

סה"כ לתשלום

₪ 214.45	תשלום קבוע	
₪ 26.51	תשלום עבור גודל חיבור בKVA (3x160)	
₪ 2,553.96	סה"כ לתשלום	לא כולל מע"מ

התפלגות חיוב בש"ח לפי תעו"ז

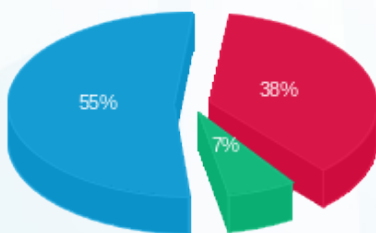

■ פסגה (₪ 880.65)
■ גבע (₪ 154.06)
■ שפל (₪ 1,278.29)

הסטוריית צריכה בקוט"ש

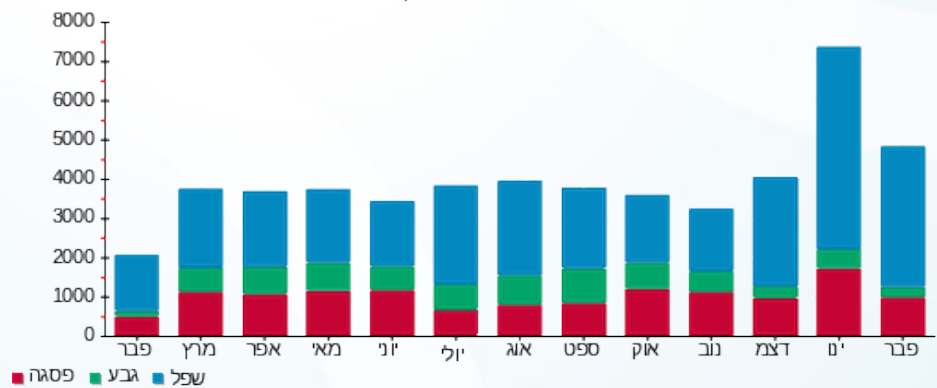

20/03/22 תאריך הפקה:
 28/02/22 תאריך קריאה נוכחית:
 01/02/22 תאריך קריאה קודמת:

שם דייר: בנין C - ק.01 - חברת דרכא
 שם אתר: מרכז עזריאלי חולון

לקוח/ה נכבד/ה, אנו מתכבדים להגיש את חישוב צריכת החשמל לתקופה 01/02/22 - 28/02/22:

בנין C חברת דרכא ק.1 - 1 - 17013966(3x200)

סוג תעריף	סוג צריכה	קריאה קודמת	קריאה נוכחית	סה"כ צריכה בקוט"ש	מחיר לקוט"ש בא"ג	סה"כ לתשלום
		01/02/22	28/02/22			
777	פסגה	51,588.90	52,309.30	720.40	95.84	690.43 ₪
778	גבע	14,285.00	14,630.40	345.40	57.97	200.23 ₪
779	שפל	41,831.10	44,537.20	2,706.10	35.63	964.18 ₪

סה"כ לדייר:

פסגה	גבע	שפל	סה"כ	שיא ביקוש
720.40	345.40	2,706.10	3,771.90	
690.43 ₪	200.23 ₪	964.18 ₪	1,854.84 ₪	

סה"כ צריכה
 סה"כ לתשלום

214.45 ₪	תשלום קבוע	
33.14 ₪	תשלום עבור גודל חיבור בKVA (3x200)	
2,102.43 ₪	סה"כ לתשלום	לא כולל מע"מ

התפלגות חיוב בש"ח לפי תע"ז

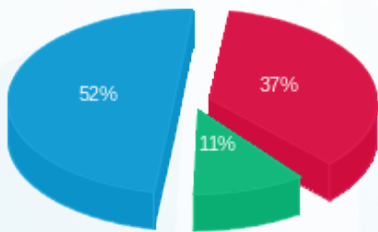

■ פסגה (690.43 ₪)
 ■ גבע (200.23 ₪)
 ■ שפל (964.18 ₪)

הסטוריית צריכה בקוט"ש

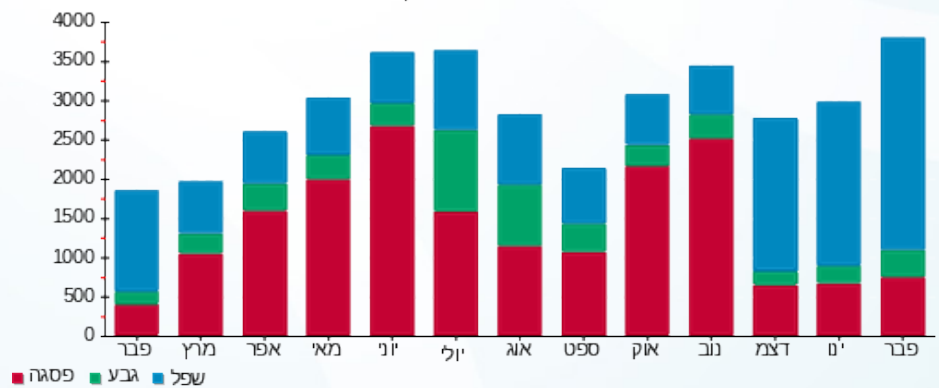

20/03/22 תאריך הפקה:
 28/02/22 תאריך קריאה נוכחית:
 01/02/22 תאריך קריאה קודמת:

שם דייר: בניין C - ק.02-03 - חברת איילון
 שם אתר: מרכז עזריאלי חולון

לקוח/ה נכבד/ה, אנו מתכבדים להגיש את חישוב צריכת החשמל לתקופה 01/02/22 - 28/02/22:

בניין C חברת איילון ק.2 - 1 - 16224402(3x400)

סוג תעריף	סוג צריכה	קריאה קודמת	קריאה נוכחית	סה"כ צריכה בקוט"ש	מחיר לקוט"ש בא"ג	סה"כ לתשלום
פרטי חשבון עבור תאריכים:			28/02/22	01/02/22		
777	פסגה	238,579.22	241,329.32	2,750.10	95.84	2,635.70 ₪
778	גבע	88,663.21	89,952.81	1,289.60	57.97	747.58 ₪
779	שפל	253,197.67	263,074.77	9,877.10	35.63	3,519.21 ₪

בניין C חברת איילון ק.3 - 1 - 16224403(3x400)

סוג תעריף	סוג צריכה	קריאה קודמת	קריאה נוכחית	סה"כ צריכה בקוט"ש	מחיר לקוט"ש בא"ג	סה"כ לתשלום
פרטי חשבון עבור תאריכים:			28/02/22	01/02/22		
777	פסגה	139,661.30	141,249.40	1,588.10	95.84	1,522.04 ₪
778	גבע	47,094.17	47,760.97	666.80	57.97	386.54 ₪
779	שפל	131,409.60	136,238.90	4,829.30	35.63	1,720.68 ₪

סה"כ לדיר:

פסגה	גבע	שפל	סה"כ	שיא ביקוש
4,338.20	1,956.40	14,706.40	21,001.00	
₪ 4,157.73	₪ 1,134.13	₪ 5,239.89	₪ 10,531.75	

214.45 ₪	תשלום קבוע	
132.54 ₪	תשלום עבור גודל חיבור בKVA (3x800)	
10,878.74 ₪	סה"כ לתשלום	לא כולל מע"מ

התפלגות חיוב בש"ח לפי תע"ז

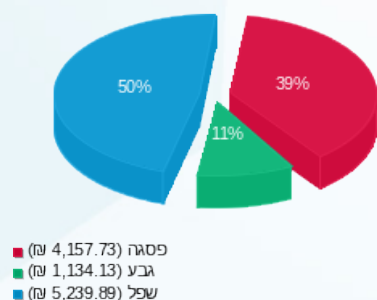

הסטוריית צריכה בקוט"ש

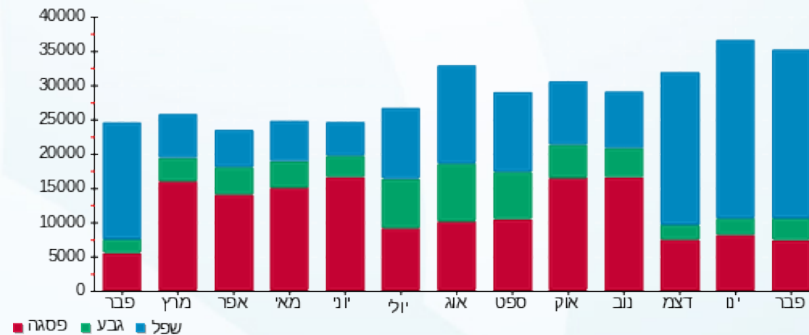



20/03/22 תאריך הפקה:
 28/02/22 תאריך קריאה נוכחית:
 01/02/22 תאריך קריאה קודמת:

שם דייר: בניין C - ק.04 - חברת יונט
 שם אתר: מרכז עזריאלי חולון

לקוח/ה נכבד/ה, אנו מתכבדים להגיש את חישוב צריכת החשמל לתקופה 01/02/22 - 28/02/22:

בניין C - ק.04 - חברת יונט - 3 - 16048024 (3x160)

סוג תעריף	סוג צריכה	קריאה קודמת	קריאה נוכחית	סה"כ צריכה בקוט"ש	מחיר לקוט"ש בא"ג	סה"כ לתשלום
		01/02/22	28/02/22			
777	פסגה	36,820.20	37,286.00	465.80	95.84	446.42 ₪
778	גבע	8,699.20	8,767.00	67.80	57.97	39.30 ₪
779	שפל	24,759.00	25,822.60	1,063.60	35.63	378.96 ₪

סה"כ לדייר:

פסגה	גבע	שפל	סה"כ	שיא ביקוש
465.80	67.80	1,063.60	1,597.20	12.37
₪ 446.42	₪ 39.30	₪ 378.96	₪ 864.69	

סה"כ צריכה
 סה"כ לתשלום

214.45 ₪	תשלום קבוע	
26.51 ₪	תשלום עבור גודל חיבור בKVA (3x160)	
1,105.65 ₪	סה"כ לתשלום	לא כולל מע"מ

התפלגות חיוב בש"ח לפי תע"ז

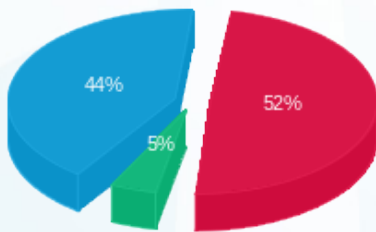

■ פסגה (₪ 446.42)
 ■ גבע (₪ 39.30)
 ■ שפל (₪ 378.96)

הסטוריית צריכה בקוט"ש

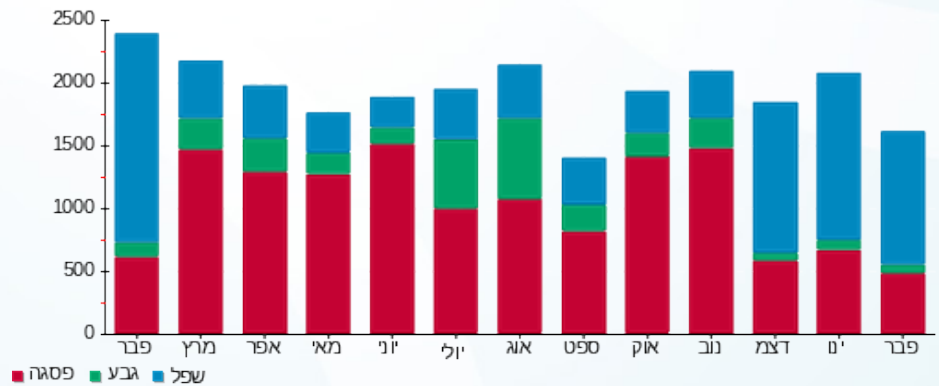



20/03/22

תאריך הפקה:

שם דייר: בניין C - ק.04 - פינדרס

28/02/22

תאריך קריאה נוכחית:

שם אתר: מרכז עזריאלי חולון

01/02/22

תאריך קריאה קודמת:

לקוח/ה נכבד/ה, אנו מתכבדים להגיש את חישוב צריכת החשמל לתקופה 01/02/22 - 28/02/22:

בניין C - ק.04 - פינדרס - 2 - 16048024(0x0)

סוג תעריף	סוג צריכה	קריאה קודמת	קריאה נוכחית	סה"כ צריכה בקוט"ש	מחיר לקוט"ש בא"ג	סה"כ לתשלום
פרטי חשבון עבור תאריכים:						
777	פסגה	01/02/22	28/02/22	100.90	95.84	96.70 ₪
778	גבע	1,144.90	1,163.40	18.50	57.97	10.72 ₪
779	שפל	3,462.60	3,668.90	206.30	35.63	73.50 ₪

סה"כ לדייר:

פסגה	גבע	שפל	סה"כ	שיא ביקוש
100.90	18.50	206.30	325.70	6.76
₪ 96.70	₪ 10.72	₪ 73.50	₪ 180.93	

סה"כ צריכה

סה"כ לתשלום

214.45 ₪	תשלום קבוע	
0.00 ₪	תשלום עבור גודל חיבור בKVA (0x0)	
395.38 ₪	סה"כ לתשלום	לא כולל מע"מ

התפלגות חיוב בש"ח לפי תעו"ז

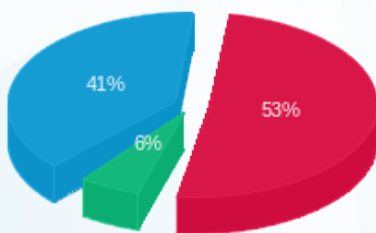

■ פסגה (₪ 96.70)
■ גבע (₪ 10.72)
■ שפל (₪ 73.50)

הסטוריית צריכה בקוט"ש

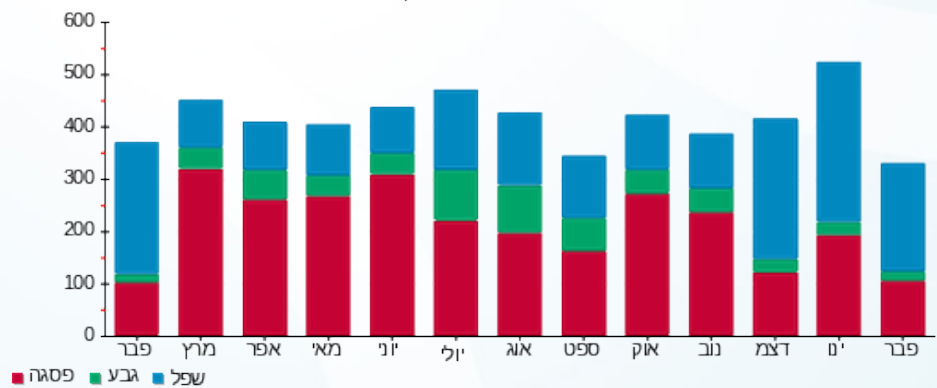

■ פסגה ■ גבע ■ שפל



20/03/22 תאריך הפקה:
 28/02/22 תאריך קריאה נוכחית:
 01/02/22 תאריך קריאה קודמת:

שם דייר: בניין C - ק.04 - שופרסל
 שם אתר: מרכז עזריאלי חולון

לקוח/ה נכבד/ה, אנו מתכבדים להגיש את חישוב צריכת החשמל לתקופה 01/02/22 - 28/02/22:

בניין C - ק.04 - שופרסל - 4 - 16048024(3x160)

סוג תעריף	סוג צריכה	קריאה קודמת	קריאה נוכחית	סה"כ צריכה בקוט"ש	מחיר לקוט"ש בא"ג	סה"כ לתשלום
		01/02/22	28/02/22			
777	פסגה	105,540.40	106,321.60	781.20	95.84	748.70 ₪
778	גבע	34,627.40	34,788.00	160.60	57.97	93.10 ₪
779	שפל	102,735.20	104,922.60	2,187.40	35.63	779.37 ₪

סה"כ לדייר:

פסגה	גבע	שפל	סה"כ	שיא ביקוש
781.20	160.60	2,187.40	3,129.20	21.80
748.70 ₪	93.10 ₪	779.37 ₪	1,621.17 ₪	

סה"כ צריכה
 סה"כ לתשלום

214.45 ₪	תשלום קבוע	
26.51 ₪	תשלום עבור גודל חיבור בKVA (3x160)	
1,862.13 ₪	סה"כ לתשלום	לא כולל מע"מ

התפלגות חיוב בש"ח לפי תע"ז

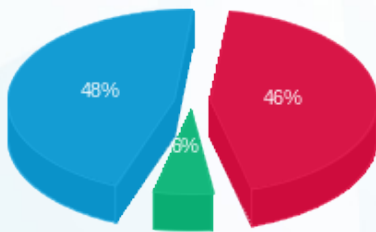

■ פסגה (748.70 ₪)
 ■ גבע (93.10 ₪)
 ■ שפל (779.37 ₪)

הסטוריית צריכה בקוט"ש

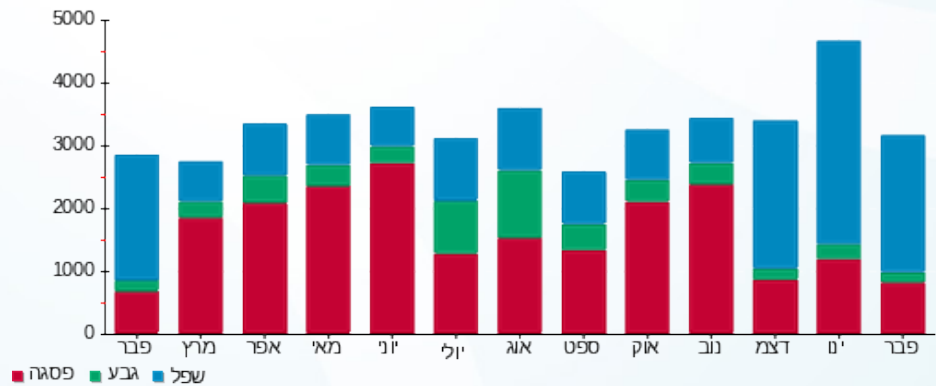

■ פסגה ■ גבע ■ שפל





20/03/22

תאריך הפקה:

שם דייר: בניין C - ק.05 - ד"ר אנדי

28/02/22

תאריך קריאה נוכחית:

שם אתר: מרכז עזריאלי חולון

01/02/22

תאריך קריאה קודמת:

לקוח/ה נכבד/ה, אנו מתכבדים להגיש את חישוב צריכת החשמל לתקופה 01/02/22 - 28/02/22:

בניין C ד"ר אנדי ק.5 - 2 - 16048023(3x125)

סוג תעריף	סוג צריכה	קריאה קודמת	קריאה נוכחית	סה"כ צריכה בקוט"ש	מחיר לקוט"ש בא"ג	סה"כ לתשלום
פרטי חשבון עבור תאריכים:						
		01/02/22	28/02/22			
777	פסגה	82,783.40	83,954.50	1,171.10	95.84	1,122.38 ₪
778	גבע	23,002.00	23,200.10	198.10	57.97	114.84 ₪
779	שפל	58,338.10	61,175.20	2,837.10	35.63	1,010.86 ₪

סה"כ לדייר:

פסגה	גבע	שפל	סה"כ	שיא ביקוש
1,171.10	198.10	2,837.10	4,206.30	24.54
1,122.38 ₪	114.84 ₪	1,010.86 ₪	2,248.08 ₪	

סה"כ צריכה

סה"כ לתשלום

214.45 ₪	תשלום קבוע	
20.71 ₪	תשלום עבור גודל חיבור בKVA (3x125)	
2,483.24 ₪	סה"כ לתשלום	לא כולל מע"מ

התפלגות חיוב בש"ח לפי תע"ז

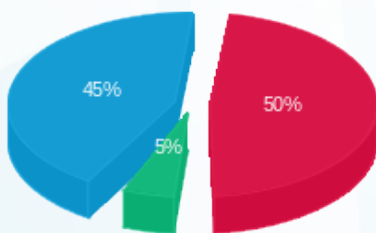

- פסגה (1,122.38 ₪) 50%
- גבע (114.84 ₪) 45%
- שפל (1,010.86 ₪) 5%

הסטוריית צריכה בקוט"ש

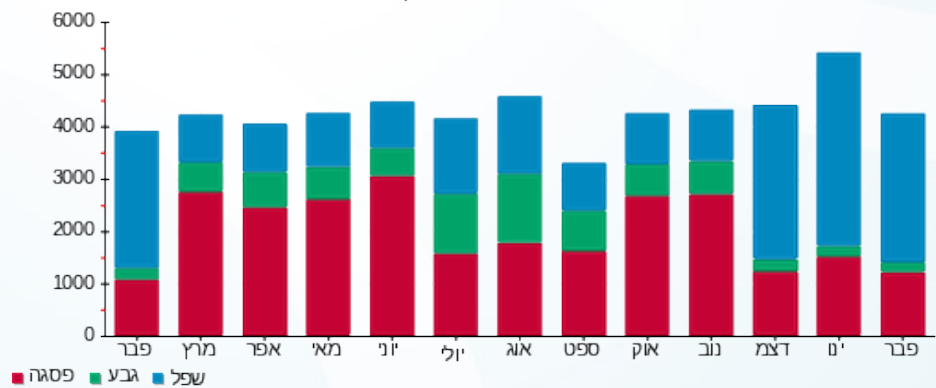



20/03/22

תאריך הפקדה:

שם דייר: בניין C - ק.05 - ד"ר אנדי ממ"ד
שם אתר: מרכז עזריאלי חולון

28/02/22

תאריך קריאה נוכחית:

01/02/22

תאריך קריאה קודמת:

לקוח/ה נכבד/ה, אנו מתכבדים להגיש את חישוב צריכת החשמל לתקופה 01/02/22 - 28/02/22:

בניין C ד"ר אנדי ממ"ד ק.5 - 1 - 14014307(3x25)

סוג תעריף	סוג צריכה	קריאה קודמת	קריאה נוכחית	סה"כ צריכה בקוט"ש	מחיר לקוט"ש בא"ג	סה"כ לתשלום
פרטי חשבון עבור תאריכים:						
777	פסגה	01/02/22	28/02/22	12.90	95.84	12.36 ₪
778	גבע	130.50	132.70	2.20	57.97	1.28 ₪
779	שפל	311.00	327.00	16.00	35.63	5.70 ₪

סה"כ לדייר:

פסגה	גבע	שפל	סה"כ	שיא ביקוש
12.90	2.20	16.00	31.10	
12.36 ₪	1.28 ₪	5.70 ₪	19.34 ₪	

סה"כ צריכה

סה"כ לתשלום

0.00 ₪	תשלום קבוע	
4.14 ₪	תשלום עבור גודל חיבור בKVA (3x25)	
23.48 ₪	סה"כ לתשלום	לא כולל מע"מ

התפלגות חיוב בש"ח לפי תע"ז

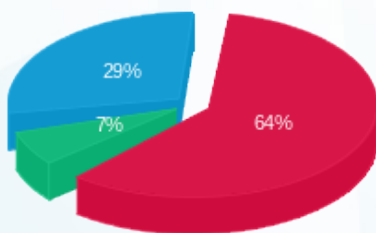

- פסגה (12.36 ₪) - 64%
- גבע (1.28 ₪) - 7%
- שפל (5.70 ₪) - 29%

הסטוריית צריכה בקוט"ש

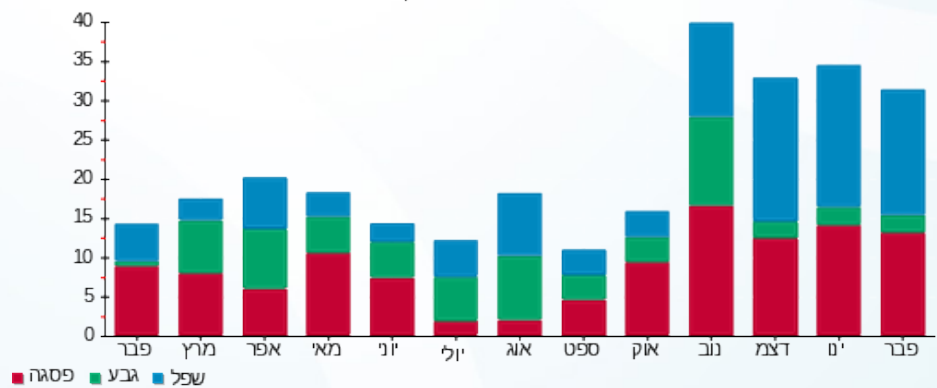

- פסגה
- גבע
- שפל





20/03/22

תאריך הפקה:

שם דייר: בניין C - ק.05 - הרבולייף

28/02/22

תאריך קריאה נוכחית:

שם אתר: מרכז עזריאלי חולון

01/02/22

תאריך קריאה קודמת:

לקוח/ה נכבד/ה, אנו מתכבדים להגיש את חישוב צריכת החשמל לתקופה 01/02/22 - 28/02/22:

בניין C - ק.05 - הרבולייף - 3 - 16048023 (3x100)

סוג תעריף	סוג צריכה	קריאה קודמת	קריאה נוכחית	סה"כ צריכה בקוט"ש	מחיר לקוט"ש בא"ג	סה"כ לתשלום
פרטי חשבון עבור תאריכים:						
777	פסגה	01/02/22	28/02/22	453.90	95.84	435.02 ₪
778	גבע	14,348.30	14,506.70	158.40	57.97	91.82 ₪
779	שפל	42,325.10	43,853.40	1,528.30	35.63	544.53 ₪

סה"כ לדייר:

פסגה	גבע	שפל	סה"כ	שיא ביקוש
453.90	158.40	1,528.30	2,140.60	13.85
435.02 ₪	91.82 ₪	544.53 ₪	1,071.38 ₪	

סה"כ צריכה

סה"כ לתשלום

214.45 ₪	תשלום קבוע	
16.57 ₪	תשלום עבור גודל חיבור בKVA (3x100)	
1,302.39 ₪	סה"כ לתשלום	לא כולל מע"מ

התפלגות חיוב בש"ח לפי תע"ז

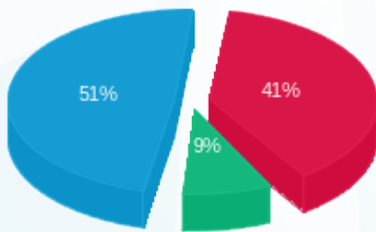

- פסגה (435.02 ₪) - 51%
- גבע (91.82 ₪) - 9%
- שפל (544.53 ₪) - 41%

הסטוריית צריכה בקוט"ש

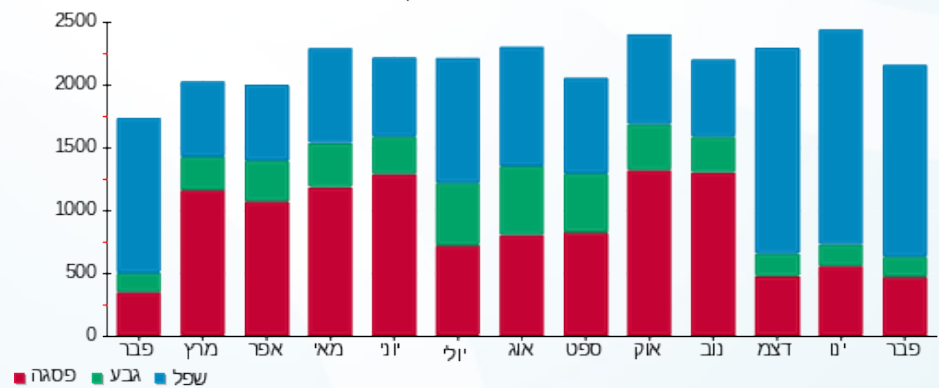

20/03/22 תאריך הפקה:
 28/02/22 תאריך קריאה נוכחית:
 01/02/22 תאריך קריאה קודמת:

שם דייר: בניין C - ק.05 - חברת דרכא
 שם אתר: מרכז עזריאלי חולון

לקוח/ה נכבד/ה, אנו מתכבדים להגיש את חישוב צריכת החשמל לתקופה 01/02/22 - 28/02/22:

בניין C - ק.05 - חברת דרכא - 4 - 16048023 (3x100)

סוג תעריף	סוג צריכה	קריאה קודמת	קריאה נוכחית	סה"כ צריכה בקוט"ש	מחיר לקוט"ש בא"ג	סה"כ לתשלום
פרטי חשבון עבור תאריכים:						
777	פסגה	01/02/22	28/02/22	7.80	95.84	7.48 ₪
778	גבע	1,579.60	1,579.60	0.00	57.97	0.00 ₪
779	שפל	6,011.10	6,035.90	24.80	35.63	8.84 ₪

סה"כ לדייר:

פסגה	גבע	שפל	סה"כ	שיא ביקוש
7.80	0.00	24.80	32.60	4.70
7.48 ₪	0.00 ₪	8.84 ₪	16.31 ₪	

סה"כ צריכה
 סה"כ לתשלום

214.45 ₪	תשלום קבוע
16.57 ₪	תשלום עבור גודל חיבור בKVA (3x100)
247.33 ₪	סה"כ לתשלום
לא כולל מע"מ	

התפלגות חיוב בש"ח לפי תע"ז

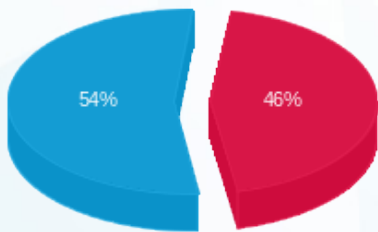

פסגה (7.48 ₪)
 גבע (0.00 ₪)
 שפל (8.84 ₪)

הסטוריית צריכה בקוט"ש

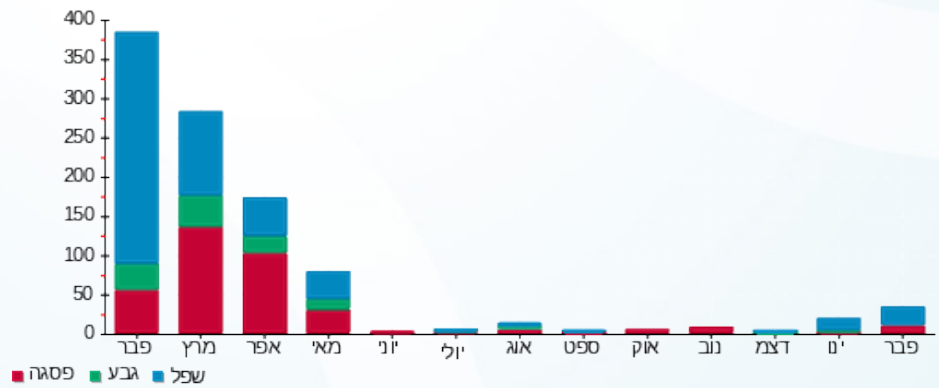

20/03/22 תאריך הפקה:
 28/02/22 תאריך קריאה נוכחית:
 01/02/22 תאריך קריאה קודמת:

שם דייר: בניין C - ק.06 - פרויקט משרדים שובל
 שם אתר: מרכז עזריאלי חולון

לקוח/ה נכבד/ה, אנו מתכבדים להגיש את חישוב צריכת החשמל לתקופה 01/02/22 - 28/02/22:

בניין C - קומה 06 - פרויקט משרדים שובל - 12 - 15114149(0x0)

סוג תעריף	סוג צריכה	קריאה קודמת	קריאה נוכחית	סה"כ צריכה בקוט"ש	מחיר לקוט"ש בא"ג	סה"כ לתשלום
		01/02/22	28/02/22			
777	פסגה	111,674.40	112,827.20	1,152.80	95.84	1,104.84 ₪
778	גבע	30,165.60	30,519.20	353.60	57.97	204.98 ₪
779	שפל	88,797.20	93,297.60	4,500.40	35.63	1,603.49 ₪

סה"כ לדייר:

פסגה	גבע	שפל	סה"כ	שיא ביקוש
1,152.80	353.60	4,500.40	6,006.80	33.83
1,104.84 ₪	204.98 ₪	1,603.49 ₪	2,913.32 ₪	

סה"כ צריכה
 סה"כ לתשלום

214.45 ₪	תשלום קבוע	
0.00 ₪	תשלום עבור גודל חיבור בKVA (0x0)	
3,127.77 ₪	סה"כ לתשלום	לא כולל מע"מ

התפלגות חיוב בש"ח לפי תע"ז

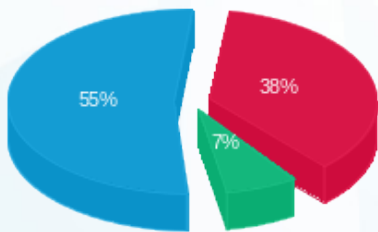

■ פסגה (1,104.84 ₪)
 ■ גבע (204.98 ₪)
 ■ שפל (1,603.49 ₪)

הסטוריית צריכה בקוט"ש

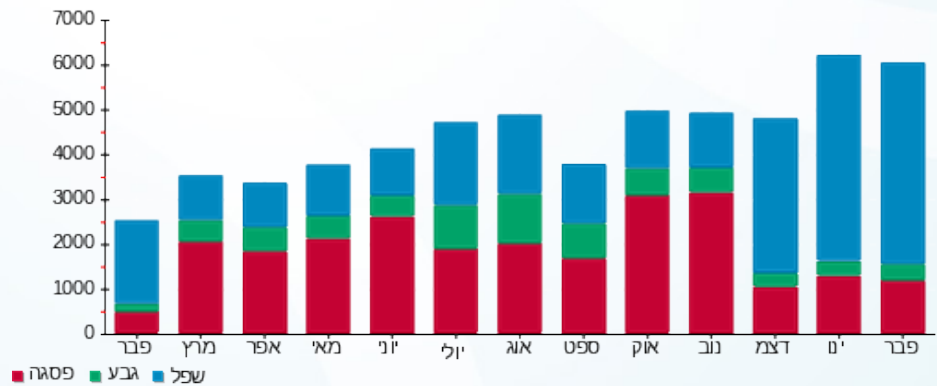



20/03/22 תאריך הפקה:
 28/02/22 תאריך קריאה נוכחית:
 01/02/22 תאריך קריאה קודמת:

שם דייר: בנין C - ק.06 יח' 01 - ד'אפולוניה
 שם אתר: מרכז עזריאלי חולון

לקוח/ה נכבד/ה, אנו מתכבדים להגיש את חישוב צריכת החשמל לתקופה 01/02/22 - 28/02/22:

ד'אפולוניה יח1 בנין 1 - (0x0)15114149 C -

סוג תעריף	סוג צריכה	קריאה קודמת	קריאה נוכחית	סה"כ צריכה בקוט"ש	מחיר לקוט"ש בא"ג	סה"כ לתשלום
פרטי חשבון עבור תאריכים:						
777	פסגה	01/02/22	28/02/22	17.20	95.84	16.48 ₪
778	גבע	913.55	921.55	8.00	57.97	4.64 ₪
779	שפל	2,967.10	3,035.95	68.85	35.63	24.53 ₪

סה"כ לדייר:

פסגה	גבע	שפל	סה"כ	שיא ביקוש
17.20	8.00	68.85	94.05	2.32
16.48 ₪	4.64 ₪	24.53 ₪	45.65 ₪	

סה"כ צריכה
 סה"כ לתשלום

214.45 ₪	תשלום קבוע	
0.00 ₪	תשלום עבור גודל חיבור בKVA (0x0)	
260.10 ₪	סה"כ לתשלום	לא כולל מע"מ

התפלגות חיוב בש"ח לפי תעו"ז

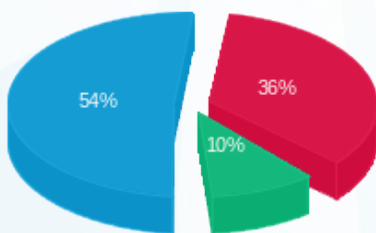

פסגה (16.48 ₪) 54%
 גבע (4.64 ₪) 10%
 שפל (24.53 ₪) 36%

הסטוריית צריכה בקוט"ש

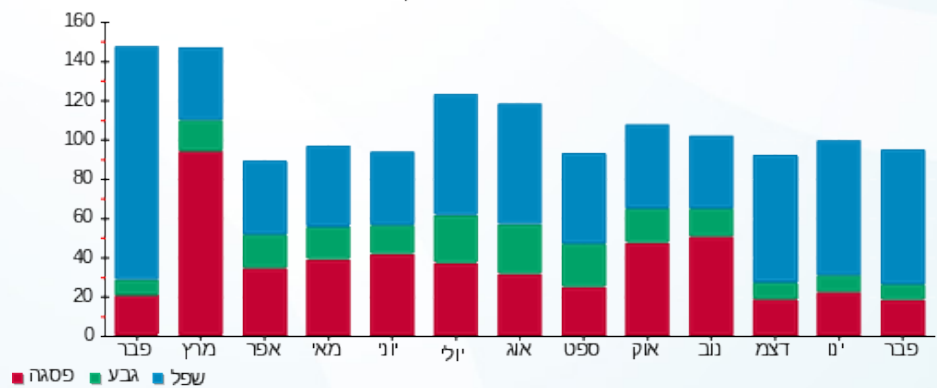

20/03/22 תאריך הפקה:
 28/02/22 תאריך קריאה נוכחית:
 01/02/22 תאריך קריאה קודמת:

שם דייר: בניין C - ק.06 יח' 02 - יאנה פירסוב
 שם אתר: מרכז עזריאלי חולון

לקוח/ה נכבד/ה, אנו מתכבדים להגיש את חישוב צריכת החשמל לתקופה 01/02/22 - 28/02/22:

בניין C - ק.06 יח' 02 - יאנה פירסוב - 2 - 15114149(0x0)

סוג תעריף	סוג צריכה	קריאה קודמת	קריאה נוכחית	סה"כ צריכה בקוט"ש	מחיר לקוט"ש בא"ג	סה"כ לתשלום
פרטי חשבון עבור תאריכים:						
777	פסגה	01/02/22	28/02/22	15.10	95.84	14.47 ₪
778	גבע	1,091.75	1,093.35	1.60	57.97	0.93 ₪
779	שפל	2,751.70	2,812.90	61.20	35.63	21.81 ₪

סה"כ לדייר:

פסגה	גבע	שפל	סה"כ	שיא ביקוש
15.10	1.60	61.20	77.90	3.82
14.47 ₪	0.93 ₪	21.81 ₪	37.20 ₪	

סה"כ צריכה
 סה"כ לתשלום

214.45 ₪	תשלום קבוע	
0.00 ₪	תשלום עבור גודל חיבור בKVA (0x0)	
251.65 ₪	סה"כ לתשלום	לא כולל מע"מ

התפלגות חיוב בש"ח לפי תעו"ז

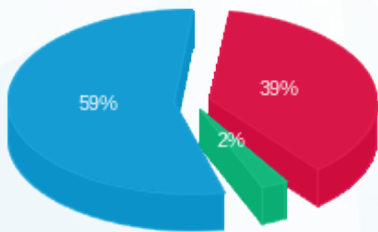

■ פסגה (14.47 ₪)
 ■ גבע (0.93 ₪)
 ■ שפל (21.81 ₪)

הסטוריית צריכה בקוט"ש

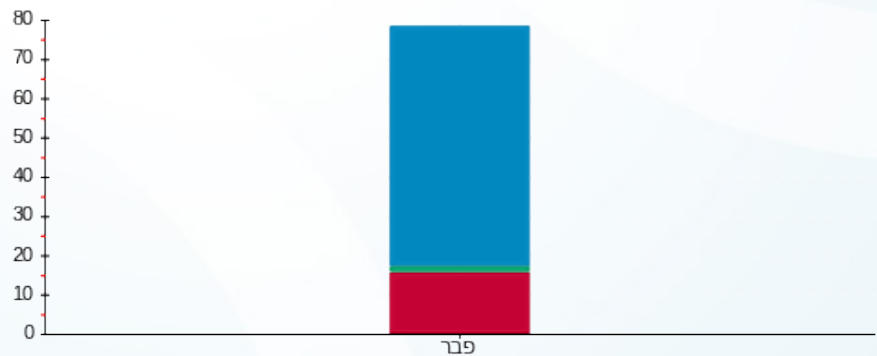

■ פסגה ■ גבע ■ שפל



20/03/22

תאריך הפקה:

שם דייר: בניין C - ק.06 יח' 03 - סנדל מודי ושות' רו"ח
שם אתר: מרכז עזריאלי חולון

28/02/22

תאריך קריאה נוכחית:

01/02/22

תאריך קריאה קודמת:

לקוח/ה נכבד/ה, אנו מתכבדים להגיש את חישוב צריכת החשמל לתקופה 28/02/22 - 01/02/22:

בניין C ק.06 יח' 03 - סנדל מודי ושות' רו"ח - 3 - 15114149(0x0)

סוג תעריף	סוג צריכה	קריאה קודמת	קריאה נוכחית	סה"כ צריכה בקוט"ש	מחיר לקוט"ש בא"ג	סה"כ לתשלום
		01/02/22	28/02/22			
777	פסגה	12,499.85	12,743.05	243.20	95.84	233.08 ₪
778	גבע	3,788.95	3,893.20	104.25	57.97	60.43 ₪
779	שפל	12,929.00	13,699.25	770.25	35.63	274.44 ₪

סה"כ לדייר:

פסגה	גבע	שפל	סה"כ	שיא ביקוש
243.20	104.25	770.25	1,117.70	3.51
233.08 ₪	60.43 ₪	274.44 ₪	567.96 ₪	

סה"כ צריכה

סה"כ לתשלום

214.45 ₪	תשלום קבוע	
0.00 ₪	תשלום עבור גודל חיבור בKVA (0x0)	
782.41 ₪	סה"כ לתשלום	לא כולל מע"מ

התפלגות חיוב בש"ח לפי תע"ז

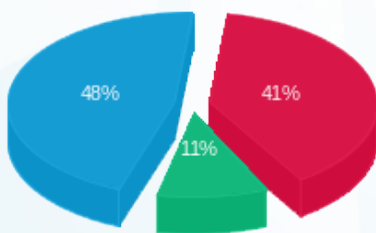

- פסגה (233.08 ₪) - 48%
- גבע (60.43 ₪) - 11%
- שפל (274.44 ₪) - 41%

הסטוריית צריכה בקוט"ש

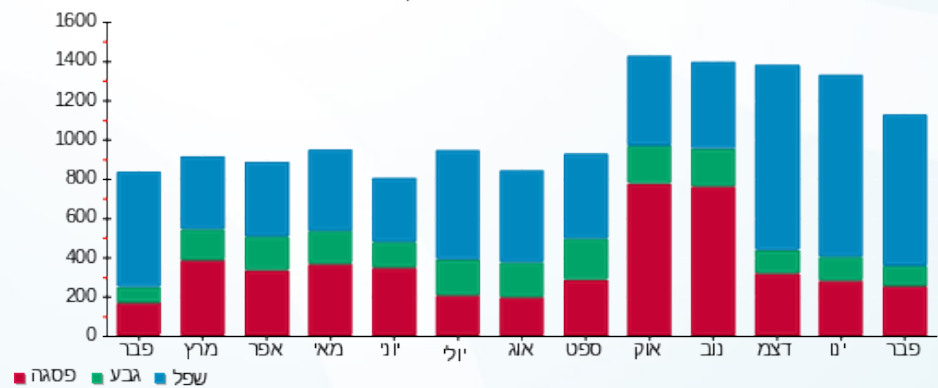



20/03/22

תאריך הפקה:

שם דייר: בניין C - ק.06 יח' 04 - גישה שרותי אינטרנט
שם אתר: מרכז עזריאלי חולון

28/02/22

תאריך קריאה נוכחית:

01/02/22

תאריך קריאה קודמת:

לקוח/ה נכבד/ה, אנו מתכבדים להגיש את חישוב צריכת החשמל לתקופה 28/02/22 - 01/02/22:

בניין C - קומה 06 יחידה 04 - 4 - 15114149(0x0)

סוג תעריף	סוג צריכה	קריאה קודמת	קריאה נוכחית	סה"כ צריכה בקוט"ש	מחיר לקוט"ש בא"ג	סה"כ לתשלום
פרטי חשבון עבור תאריכים:						
777	פסגה	01/02/22	28/02/22	59.05	95.84	56.59 ₪
778	גבע	821.45	824.80	3.35	57.97	1.94 ₪
779	שפל	3,806.95	4,008.60	201.65	35.63	71.85 ₪

סה"כ לדייר:

פסגה	גבע	שפל	סה"כ	שיא ביקוש
59.05	3.35	201.65	264.05	6.54
₪ 56.59	₪ 1.94	₪ 71.85	₪ 130.38	

סה"כ צריכה

סה"כ לתשלום

214.45 ₪	תשלום קבוע	
0.00 ₪	תשלום עבור גודל חיבור בKVA (0x0)	
344.83 ₪	סה"כ לתשלום	לא כולל מע"מ

התפלגות חיוב בש"ח לפי תעו"ז

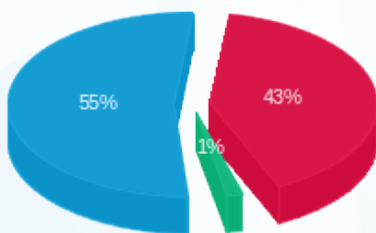

- פסגה (₪ 56.59)
- גבע (₪ 1.94)
- שפל (₪ 71.85)

הסטוריית צריכה בקוט"ש

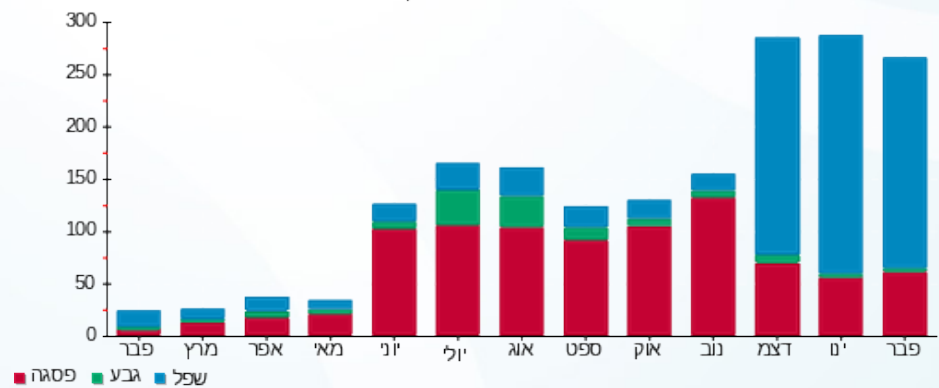

- פסגה
- גבע
- שפל





20/03/22

תאריך הפקה:

שם דייר: בניין C - ק.06 יח' 05 - אורון אחזקות והשקעות בע"מ
שם אתר: מרכז עזריאלי חולון

28/02/22

תאריך קריאה נוכחית:

01/02/22

תאריך קריאה קודמת:

לקוח/ה נכבד/ה, אנו מתכבדים להגיש את חישוב צריכת החשמל לתקופה 01/02/22 - 28/02/22:

בניין C ק.06 יח' 05 - אורון אחזקות והשקעות בע"מ - 5 - 15114149(0x0)

סוג תעריף	סוג צריכה	קריאה קודמת	קריאה נוכחית	סה"כ צריכה בקוט"ש	מחיר לקוט"ש בא"ג	סה"כ לתשלום
פרטי חשבון עבור תאריכים:						
777	פסגה	01/02/22	28/02/22	70.45	95.84	67.52 ₪
778	גבע	1,266.50	1,275.05	8.55	57.97	4.96 ₪
779	שפל	3,456.35	3,828.40	372.05	35.63	132.56 ₪

סה"כ לדייר:

פסגה	גבע	שפל	סה"כ	שיא ביקוש
70.45	8.55	372.05	451.05	7.43
67.52 ₪	4.96 ₪	132.56 ₪	205.04 ₪	

סה"כ צריכה

סה"כ לתשלום

214.45 ₪	תשלום קבוע	
0.00 ₪	תשלום עבור גודל חיבור בKVA (0x0)	
419.49 ₪	סה"כ לתשלום	לא כולל מע"מ

התפלגות חיוב בש"ח לפי תעו"ז

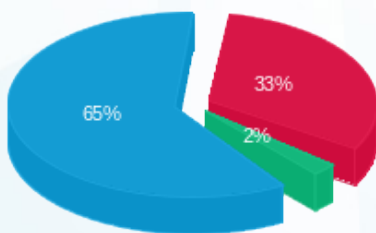

■ פסגה (67.52 ₪)
■ גבע (4.96 ₪)
■ שפל (132.56 ₪)

הסטוריית צריכה בקוט"ש

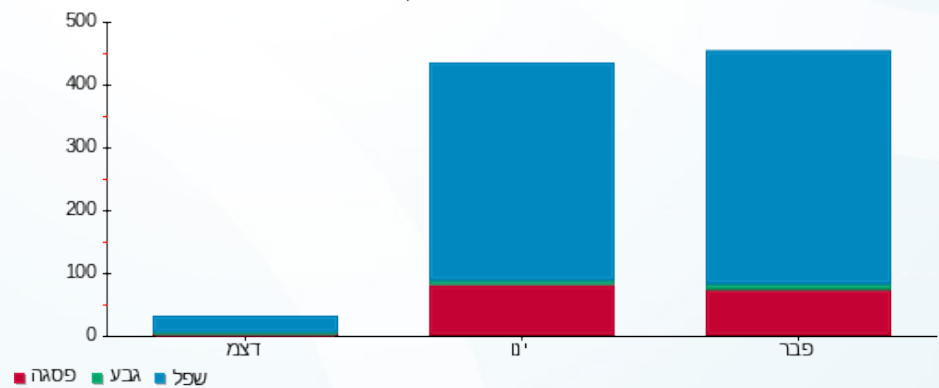

20/03/22 תאריך הפקה:
 28/02/22 תאריך קריאה נוכחי:
 01/02/22 תאריך קריאה קודמת:

שם דייר: בניין C - ק.06 יח' 06 - אינסייט לוג'יק ב.י בע"מ
 שם אתר: מרכז עזריאלי חולון

לקוח/ה נכבד/ה, אנו מתכבדים להגיש את חישוב צריכת החשמל לתקופה 01/02/22 - 28/02/22:

בניין C - ק.06 יח' 06 - אינסייט לוג'יק ב.י בע"מ - 6 - 15114149(0x0)

סוג תעריף	סוג צריכה	קריאה קודמת	קריאה נוכחית	סה"כ צריכה בקוט"ש	מחיר לקוט"ש בא"ג	סה"כ לתשלום
פרטי חשבון עבור תאריכים:						
777	פסגה	01/02/22	28/02/22	18.10	95.84	17.35 ₪
778	גבע	431.40	431.70	0.30	57.97	0.17 ₪
779	שפל	1,663.75	1,753.80	90.05	35.63	32.08 ₪

סה"כ לדייר:

פסגה	גבע	שפל	סה"כ	שיא ביקוש
18.10	0.30	90.05	108.45	4.60
17.35 ₪	0.17 ₪	32.08 ₪	49.61 ₪	

סה"כ צריכה
 סה"כ לתשלום

214.45 ₪	תשלום קבוע	
0.00 ₪	תשלום עבור גודל חיבור בKVA (0x0)	
264.06 ₪	סה"כ לתשלום	לא כולל מע"מ

התפלגות חיוב בש"ח לפי תע"ז

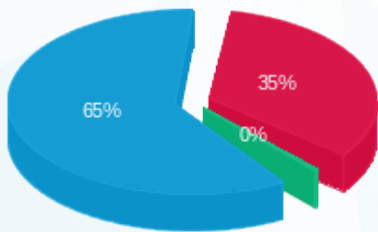

■ פסגה (17.35 ₪)
 ■ גבע (0.17 ₪)
 ■ שפל (32.08 ₪)

הסטוריית צריכה בקוט"ש

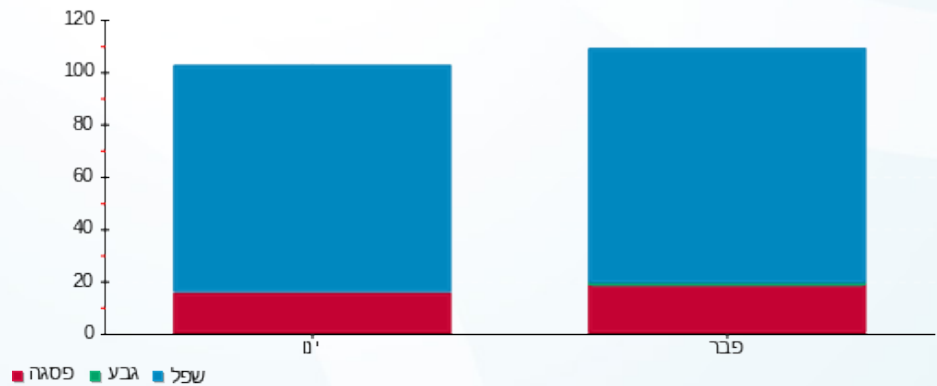



20/03/22

תאריך הפקה:

שם דייר: בניין C - ק.06 יח' 07 - מרינה מזל יוסטופוב
שם אתר: מרכז עזריאלי חולון

28/02/22

תאריך קריאה נוכחית:

01/02/22

תאריך קריאה קודמת:

לקוח/ה נכבד/ה, אנו מתכבדים להגיש את חישוב צריכת החשמל לתקופה 01/02/22 - 28/02/22:

בניין C - קומה 06 יחידה 07 - 15114149(0x0)

סה"כ לתשלום	מחיר לקוט"ש בא"ג	סה"כ צריכה בקוט"ש	קריאה נוכחית	קריאה קודמת	סוג צריכה	סוג תעריף
			28/02/22	01/02/22	פרטי חשבון עבור תאריכים:	
28.90 ₪	95.84	30.15	7,248.15	7,218.00	פסגה	777
3.10 ₪	57.97	5.35	1,507.75	1,502.40	גבע	778
79.42 ₪	35.63	222.90	4,188.70	3,965.80	שפל	779

סה"כ לדייר:

שיא ביקוש	סה"כ	שפל	גבע	פסגה
5.39	258.40	222.90	5.35	30.15
	111.42 ₪	79.42 ₪	3.10 ₪	28.90 ₪

סה"כ צריכה

סה"כ לתשלום

214.45 ₪	תשלום קבוע	
0.00 ₪	תשלום עבור גודל חיבור בKVA (0x0)	
325.87 ₪	סה"כ לתשלום	לא כולל מע"מ

התפלגות חיוב בש"ח לפי תעו"ז

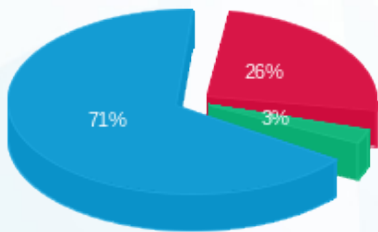

- פסגה (28.90 ₪)
- גבע (3.10 ₪)
- שפל (79.42 ₪)

הסטוריית צריכה בקוט"ש

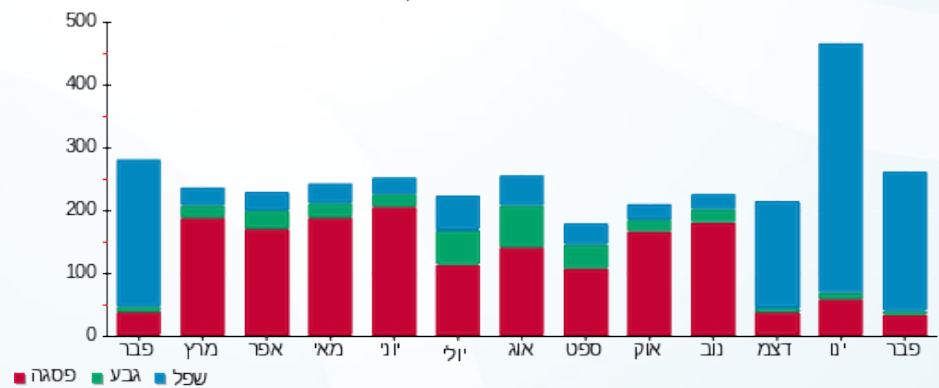

20/03/22 תאריך הפקה:
 28/02/22 תאריך קריאה נוכחי:
 01/02/22 תאריך קריאה קודמת:

שם דייר: בנין C - ק.06 יח' 08 - גלובסל
 שם אתר: מרכז עזריאלי חולון

לקוח/ה נכבד/ה, אנו מתכבדים להגיש את חישוב צריכת החשמל לתקופה 01/02/22 - 28/02/22:

בנין C - ק.06 יח' 08 - גלובסל - 8 - 15114149(0x0)

סוג תעריף	סוג צריכה	קריאה קודמת	קריאה נוכחית	סה"כ צריכה בקוט"ש	מחיר לקוט"ש בא"ג	סה"כ לתשלום
פרטי חשבון עבור תאריכים:						
777	פסגה	01/02/22	28/02/22	60.40	95.84	57.89 ₪
778	גבע	1,105.80	1,123.65	17.85	57.97	10.35 ₪
779	שפל	3,370.35	3,581.15	210.80	35.63	75.11 ₪

סה"כ לדייר:

פסגה	גבע	שפל	סה"כ	שיא ביקוש
60.40	17.85	210.80	289.05	3.45
₪ 57.89	₪ 10.35	₪ 75.11	₪ 143.34	

סה"כ צריכה
 סה"כ לתשלום

214.45 ₪	תשלום קבוע	
0.00 ₪	תשלום עבור גודל חיבור בKVA (0x0)	
357.79 ₪	סה"כ לתשלום	לא כולל מע"מ

התפלגות חיוב בש"ח לפי תעו"ז

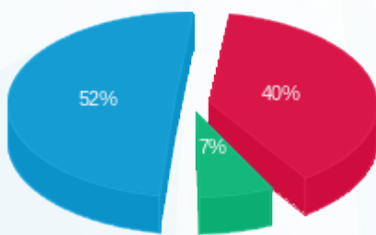

פסגה (₪ 57.89)
 גבע (₪ 10.35)
 שפל (₪ 75.11)

הסטוריית צריכה בקוט"ש

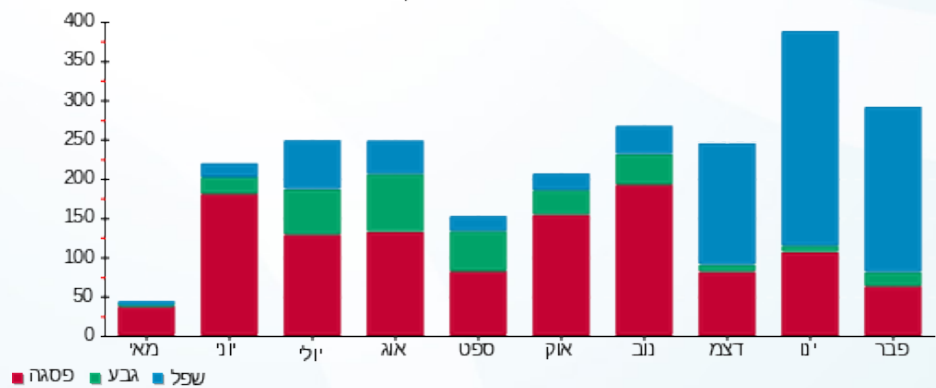

20/03/22 תאריך הפקה: שם דייר: בניין C - ק.06 יח' 09 - תלפיות סוכנות לביטוח פנסיוני (2012) בע"מ
 28/02/22 תאריך קריאה נוכחי: שם אתר: מרכז עזריאלי חולון
 01/02/22 תאריך קריאה קודמת: תאריך כניסה: 17/02/22

לקוח/ה נכבד/ה, אנו מתכבדים להגיש את חישוב צריכת החשמל לתקופה 17/02/22 - 28/02/22:

בניין C - ק.06 יח' 09 - תלפיות סוכנות לביטוח פנסיוני (2012) בע"מ - 9 - 15114149(0x0)

סוג תעריף	סוג צריכה	קריאה קודמת	קריאה נוכחית	סה"כ צריכה בקוט"ש	מחיר לקוט"ש בא"ג	סה"כ לתשלום
פרטי חשבון עבור תאריכים:						
777	פסגה	17/02/22	28/02/22	8.55	95.84	8.19 ₪
778	גבע	21.65	21.65	0.00	57.97	0.00 ₪
779	שפל	42.55	65.40	22.85	35.63	8.14 ₪

סה"כ לדייר:

פסגה	גבע	שפל	סה"כ	שיא ביקוש
8.55	0.00	22.85	31.40	1.61
8.19 ₪	0.00 ₪	8.14 ₪	16.34 ₪	

סה"כ צריכה
סה"כ לתשלום

214.45 ₪	תשלום קבוע	
0.00 ₪	תשלום עבור גודל חיבור בKVA (0x0)	
230.79 ₪	סה"כ לתשלום	לא כולל מע"מ

התפלגות חיוב בש"ח לפי תע"ז

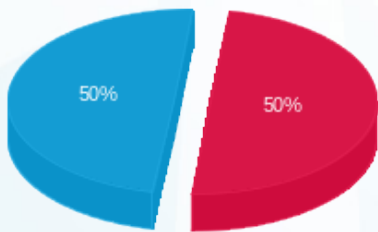

פסגה (8.19 ₪) ■
 גבע (0.00 ₪) ■
 שפל (8.14 ₪) ■

הסטוריית צריכה בקוט"ש

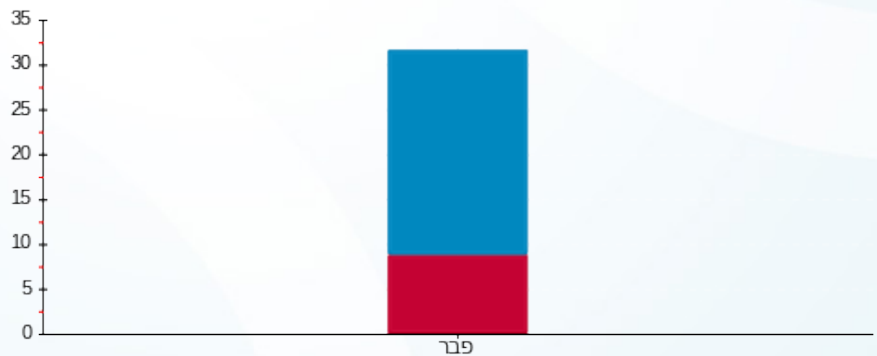

פסגה ■ גבע ■ שפל



20/03/22

תאריך הפקה:

שם דייר: בניין C - ק.06 יח' 10 - קלריון
שם אתר: מרכז עזריאלי חולון

28/02/22

תאריך קריאה נוכחי:

01/02/22

תאריך קריאה קודמת:

לקוח/ה נכבד/ה, אנו מתכבדים להגיש את חישוב צריכת החשמל לתקופה 01/02/22 - 28/02/22:

בניין C - ק.06 יח' 10 - קלריון - 10 - 15114149(0x0)

סוג תעריף	סוג צריכה	קריאה קודמת	קריאה נוכחית	סה"כ צריכה בקוט"ש	מחיר לקוט"ש בא"ג	סה"כ לתשלום
פרטי חשבון עבור תאריכים:						
777	פסגה	01/02/22	28/02/22	56.50	95.84	54.15 ₪
778	גבע	626.10	626.80	0.70	57.97	0.41 ₪
779	שפל	2,490.00	2,872.95	382.95	35.63	136.45 ₪

סה"כ לדייר:

פסגה	גבע	שפל	סה"כ	שיא ביקוש
56.50	0.70	382.95	440.15	9.78
₪ 54.15	₪ 0.41	₪ 136.45	₪ 191.00	

סה"כ צריכה

סה"כ לתשלום

214.45 ₪	תשלום קבוע	
0.00 ₪	תשלום עבור גודל חיבור בKVA (0x0)	
405.45 ₪	סה"כ לתשלום	לא כולל מע"מ

התפלגות חיוב בש"ח לפי תעו"ז

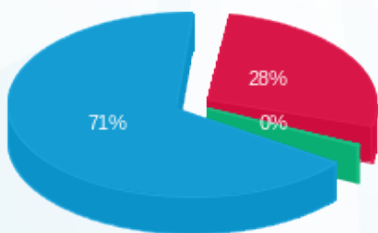

- פסגה (₪ 54.15)
- גבע (₪ 0.41)
- שפל (₪ 136.45)

הסטוריית צריכה בקוט"ש

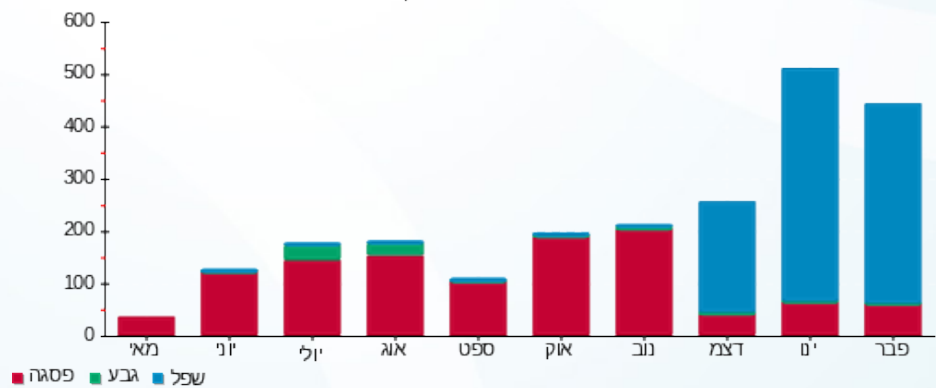



20/03/22 תאריך הפקדה:
 28/02/22 תאריך קריאה נוכחית:
 01/02/22 תאריך קריאה קודמת:

שם דייר: בניין C - ק.06 יח' 11 - יוסף רון
 שם אתר: מרכז עזריאלי חולון

לקוח/ה נכבד/ה, אנו מתכבדים להגיש את חישוב צריכת החשמל לתקופה 01/02/22 - 28/02/22:

בניין C - קומה 06 יחידה 11 - 15114149(0x0)

סוג תעריף	סוג צריכה	קריאה קודמת	קריאה נוכחית	סה"כ צריכה בקוט"ש	מחיר לקוט"ש בא"ג	סה"כ לתשלום
פרטי חשבון עבור תאריכים:						
777	פסגה	01/02/22	28/02/22	9.55	95.84	9.15 ₪
778	גבע	338.15	340.15	2.00	57.97	1.16 ₪
779	שפל	1,419.95	1,455.65	35.70	35.63	12.72 ₪

סה"כ לדייר:

פסגה	גבע	שפל	סה"כ	שיא ביקוש
9.55	2.00	35.70	47.25	1.54
9.15 ₪	1.16 ₪	12.72 ₪	23.03 ₪	

סה"כ צריכה
 סה"כ לתשלום

214.45 ₪	תשלום קבוע	
0.00 ₪	תשלום עבור גודל חיבור בKVA (0x0)	
237.48 ₪	סה"כ לתשלום	לא כולל מע"מ

התפלגות חיוב בש"ח לפי תעו"ז

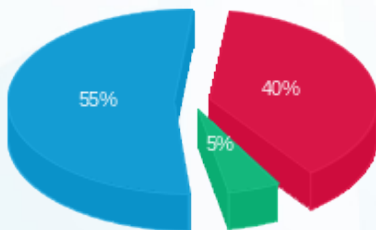

פסגה (9.15 ₪) 55%
 גבע (1.16 ₪) 40%
 שפל (12.72 ₪) 5%

הסטוריית צריכה בקוט"ש



20/03/22

תאריך הפקה:

שם דייר: בניין C - ק.06 יח' 12 - אסדרה ליווי וייעוץ פיננסי
שם אתר: מרכז עזריאלי חולון

28/02/22

תאריך קריאה נוכחית:

01/02/22

תאריך קריאה קודמת:

לקוח/ה נכבד/ה, אנו מתכבדים להגיש את חישוב צריכת החשמל לתקופה 28/02/22 - 01/02/22:

בניין C - קומה 6 יחידה 12 - 15114148(0x0)

סוג תעריף	סוג צריכה	קריאה קודמת	קריאה נוכחית	סה"כ צריכה בקוט"ש	מחיר לקוט"ש בא"ג	סה"כ לתשלום
פרטי חשבון עבור תאריכים:						
777	פסגה	01/02/22	28/02/22	17.53	95.84	16.81 ₪
778	גבע	627.01	637.72	10.71	57.97	6.21 ₪
779	שפל	2,310.95	2,423.87	112.93	35.63	40.24 ₪

סה"כ לדייר:

פסגה	גבע	שפל	סה"כ	שיא ביקוש
17.53	10.71	112.93	141.17	2.12
16.81 ₪	6.21 ₪	40.24 ₪	63.25 ₪	

סה"כ צריכה

סה"כ לתשלום

214.45 ₪	תשלום קבוע	
0.00 ₪	תשלום עבור גודל חיבור בKVA (0x0)	
277.70 ₪	סה"כ לתשלום	לא כולל מע"מ

התפלגות חיוב בש"ח לפי תע"ז

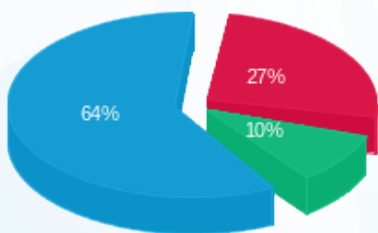

- פסגה (16.81 ₪)
- גבע (6.21 ₪)
- שפל (40.24 ₪)

הסטוריית צריכה בקוט"ש

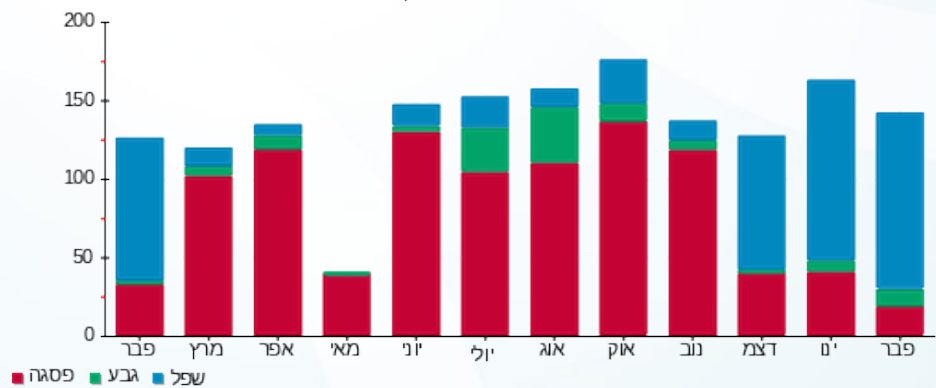



20/03/22

תאריך הפקה:

שם דייר: בניין C - ק.06 יח' 14 - קיו אל ישראל בע"מ
שם אתר: מרכז עזריאלי חולון

28/02/22

תאריך קריאה נוכחית:

01/02/22

תאריך קריאה קודמת:

לקוח/ה נכבד/ה, אנו מתכבדים להגיש את חישוב צריכת החשמל לתקופה 01/02/22 - 28/02/22:

בניין C - קומה 06 יחידה 14 - 3 - 15114148

סה"כ לתשלום	מחיר לקוט"ש בא"ג	סה"כ צריכה בקוט"ש	קריאה נוכחית	קריאה קודמת	סוג צריכה	סוג תעריף
			28/02/22	01/02/22	פרטי חשבון עבור תאריכים:	
₪ 34.62	95.84	36.12	2,408.86	2,372.74	פסגה	777
₪ 11.05	57.97	19.06	1,048.37	1,029.32	גבע	778
₪ 51.57	35.63	144.74	2,741.97	2,597.23	שפל	779

סה"כ לדייר:

שיא ביקוש	סה"כ	שפל	גבע	פסגה
2.19	199.92	144.74	19.06	36.12
	₪ 97.24	₪ 51.57	₪ 11.05	₪ 34.62

סה"כ צריכה

סה"כ לתשלום

₪ 214.45	תשלום קבוע	
₪ 311.69	סה"כ לתשלום	לא כולל מע"מ

התפלגות חיוב בש"ח לפי תע"ז

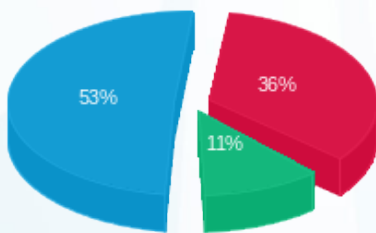

- פסגה (₪ 34.62)
- גבע (₪ 11.05)
- שפל (₪ 51.57)

הסטוריית צריכה בקוט"ש

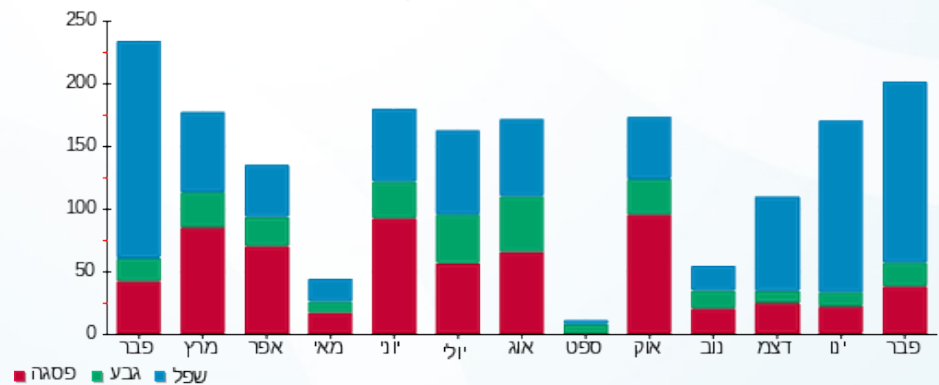



20/03/22

תאריך הפקה:

שם דייר: בניין C - ק.06 יח' 15 - ליטל זסלבסקי
שם אתר: מרכז עזריאלי חולון

28/02/22

תאריך קריאה נוכחית:

01/02/22

תאריך קריאה קודמת:

לקוח/ה נכבד/ה, אנו מתכבדים להגיש את חישוב צריכת החשמל לתקופה 01/02/22 - 28/02/22:

בניין C ק.06 יח' 15 - ליטל זסלבסקי - 4 - 15114148(0x0)

סוג תעריף	סוג צריכה	קריאה קודמת	קריאה נוכחית	סה"כ צריכה בקוט"ש	מחיר לקוט"ש בא"ג	סה"כ לתשלום
פרטי חשבון עבור תאריכים:						
777	פסגה	01/02/22	28/02/22	10.19	95.84	9.76 ₪
778	גבע	333.74	339.05	5.30	57.97	3.07 ₪
779	שפל	956.97	1,031.15	74.18	35.63	26.43 ₪

סה"כ לדייר:

פסגה	גבע	שפל	סה"כ	שיא ביקוש
10.19	5.30	74.18	89.67	1.18
9.76 ₪	3.07 ₪	26.43 ₪	39.27 ₪	

סה"כ צריכה

סה"כ לתשלום

214.45 ₪	תשלום קבוע	
0.00 ₪	תשלום עבור גודל חיבור בKVA (0x0)	
253.72 ₪	סה"כ לתשלום	לא כולל מע"מ

התפלגות חיוב בש"ח לפי תע"ז

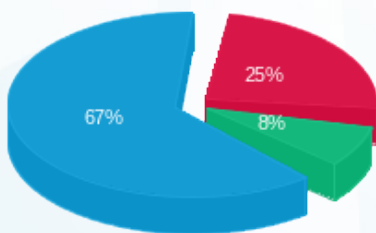

פסגה (9.76 ₪) 67%
גבע (3.07 ₪) 25%
שפל (26.43 ₪) 8%

הסטוריית צריכה בקוט"ש

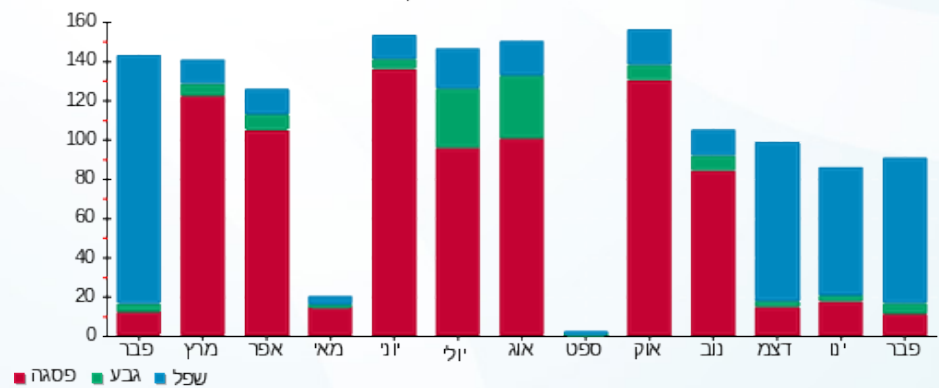



20/03/22

תאריך הפקה:

שם דייר: בניין C - ק.06 יח' 20 - או.די.אל.אל סולושנס
שם אתר: מרכז עזריאלי חולון

28/02/22

תאריך קריאה נוכחי:

01/02/22

תאריך קריאה קודמת:

לקוח/ה נכבד/ה, אנו מתכבדים להגיש את חישוב צריכת החשמל לתקופה 01/02/22 - 28/02/22:

בניין C - ק.06 יח' 20 - או.די.אל.אל סולושנס - 7 - 15114148(0x0)

סוג תעריף	סוג צריכה	קריאה קודמת	קריאה נוכחית	סה"כ צריכה בקוט"ש	מחיר לקוט"ש בא"ג	סה"כ לתשלום
פרטי חשבון עבור תאריכים:						
777	פסגה	01/02/22	28/02/22	26.09	95.84	25.01 ₪
778	גבע	1,720.79	1,733.97	13.18	57.97	7.64 ₪
779	שפל	5,580.80	5,803.61	222.81	35.63	79.39 ₪

סה"כ לדייר:

פסגה	גבע	שפל	סה"כ	שיא ביקוש
26.09	13.18	222.81	262.08	4.02
25.01 ₪	7.64 ₪	79.39 ₪	112.03 ₪	

סה"כ צריכה

סה"כ לתשלום

214.45 ₪	תשלום קבוע	
0.00 ₪	תשלום עבור גודל חיבור בKVA (0x0)	
326.48 ₪	סה"כ לתשלום	לא כולל מע"מ

התפלגות חיוב בש"ח לפי תעו"ז

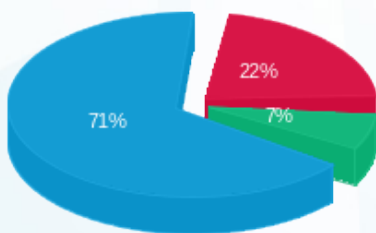

- פסגה (25.01 ₪)
- גבע (7.64 ₪)
- שפל (79.39 ₪)

הסטוריית צריכה בקוט"ש

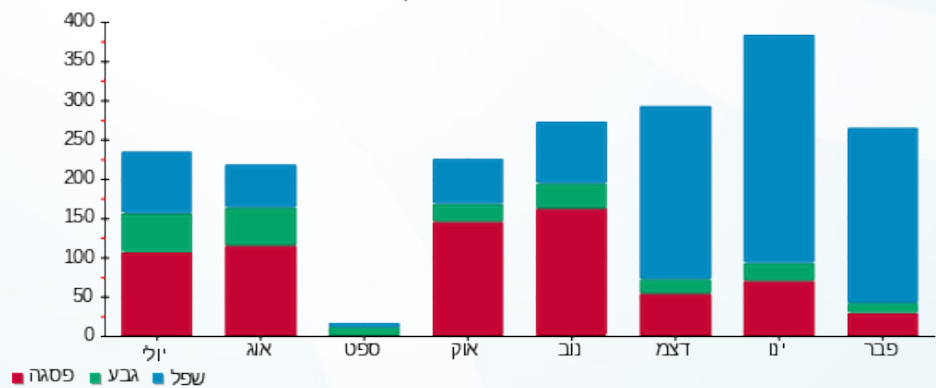



20/03/22

תאריך הפקה:

שם דייר: בניין C - ק.07 יח' 01 - מטאור א.מ. בע"מ
שם אתר: מרכז עזריאלי חולון

28/02/22

תאריך קריאה נוכחי:

01/02/22

תאריך קריאה קודמת:

לקוח/ה נכבד/ה, אנו מתכבדים להגיש את חישוב צריכת החשמל לתקופה 01/02/22 - 28/02/22:

בניין C ק.07 יח' 01 - מטאור א.מ. בע"מ - 1 - 16226506(0x0)

סוג תעריף	סוג צריכה	קריאה קודמת	קריאה נוכחית	סה"כ צריכה בקוט"ש	מחיר לקוט"ש בא"ג	סה"כ לתשלום
		01/02/22	28/02/22			
777	פסגה	11,805.70	11,901.65	95.95	95.84	91.96 ₪
778	גבע	2,745.65	2,775.70	30.05	57.97	17.42 ₪
779	שפל	8,342.70	8,712.60	369.90	35.63	131.80 ₪

סה"כ לדייר:

פסגה	גבע	שפל	סה"כ	שיא ביקוש
95.95	30.05	369.90	495.90	4.24
91.96 ₪	17.42 ₪	131.80 ₪	241.17 ₪	

סה"כ צריכה

סה"כ לתשלום

214.45 ₪	תשלום קבוע	
0.00 ₪	תשלום עבור גודל חיבור בKVA (0x0)	
455.62 ₪	סה"כ לתשלום	לא כולל מע"מ

התפלגות חיוב בש"ח לפי תע"ז

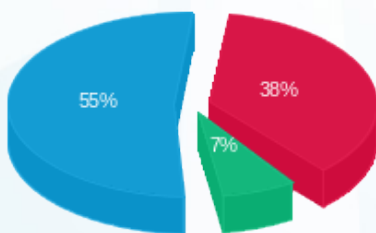

- פסגה (91.96 ₪) - 55%
- גבע (17.42 ₪) - 7%
- שפל (131.80 ₪) - 38%

הסטוריית צריכה בקוט"ש

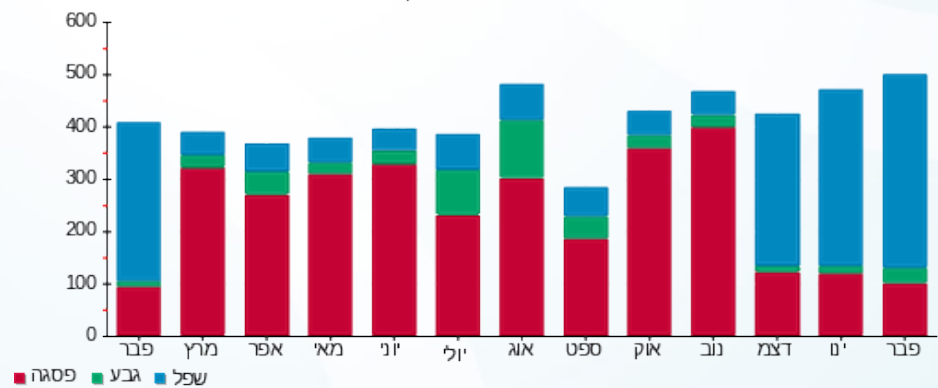



20/03/22

תאריך הפקה:

שם דייר: בניין C - ק.07 יח' 02 - ליאור גרבי ואירית טיגר
שם אתר: מרכז עזריאלי חולון

28/02/22

תאריך קריאה נוכחי:

01/02/22

תאריך קריאה קודמת:

לקוח/ה נכבד/ה, אנו מתכבדים להגיש את חישוב צריכת החשמל לתקופה 01/02/22 - 28/02/22:

בניין C - ק.07 יח' 02 - ליאור גרבי ואירית טיגר - 2 - 16226506 (3x40)

סוג תעריף	סוג צריכה	קריאה קודמת	קריאה נוכחית	סה"כ צריכה בקוט"ש	מחיר לקוט"ש בא"ג	סה"כ לתשלום
פרטי חשבון עבור תאריכים:						
777	פסגה	01/02/22	28/02/22	88.30	95.84	84.63 ₪
778	גבע	1,412.05	1,428.05	16.00	57.97	9.28 ₪
779	שפל	3,763.45	3,929.15	165.70	35.63	59.04 ₪

סה"כ לדייר:

פסגה	גבע	שפל	סה"כ	שיא ביקוש
88.30	16.00	165.70	270.00	2.92
₪ 84.63	₪ 9.28	₪ 59.04	₪ 152.94	

סה"כ צריכה

סה"כ לתשלום

214.45 ₪	תשלום קבוע	
6.63 ₪	תשלום עבור גודל חיבור בKVA (3x40)	
374.02 ₪	סה"כ לתשלום	לא כולל מע"מ

התפלגות חיוב בש"ח לפי תעו"ז

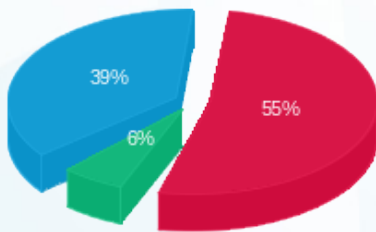

פסגה (₪ 84.63) 55%
גבע (₪ 9.28) 6%
שפל (₪ 59.04) 39%

הסטוריית צריכה בקוט"ש

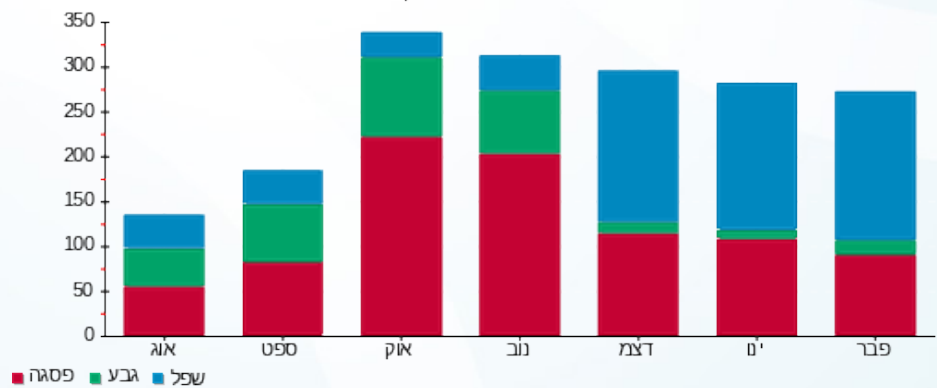

20/03/22

תאריך הפקה:

שם דייר: בניין C - ק.07 יח' 03 - אלעד מערכות תוכנה
שם אתר: מרכז עזריאלי חולון

28/02/22

תאריך קריאה נוכחי:

01/02/22

תאריך קריאה קודמת:

לקוח/ה נכבד/ה, אנו מתכבדים להגיש את חישוב צריכת החשמל לתקופה 28/02/22 - 01/02/22:

בניין C ק.07 יח' 03 - אלעד מערכות תוכנה - 3 - 16226506(0x0)

סוג תעריף	סוג צריכה	קריאה קודמת	קריאה נוכחית	סה"כ צריכה בקוט"ש	מחיר לקוט"ש בא"ג	סה"כ לתשלום
		01/02/22	28/02/22			
777	פסגה	9,488.10	9,548.20	60.10	95.84	57.60 ₪
778	גבע	2,665.80	2,689.65	23.85	57.97	13.83 ₪
779	שפל	7,807.60	8,030.20	222.60	35.63	79.31 ₪

סה"כ לדייר:

פסגה	גבע	שפל	סה"כ	שיא ביקוש
60.10	23.85	222.60	306.55	2.57
₪ 57.60	₪ 13.83	₪ 79.31	₪ 150.74	

סה"כ צריכה

סה"כ לתשלום

214.45 ₪	תשלום קבוע	
0.00 ₪	תשלום עבור גודל חיבור בKVA (0x0)	
365.19 ₪	סה"כ לתשלום	לא כולל מע"מ

התפלגות חיוב בש"ח לפי תע"ז

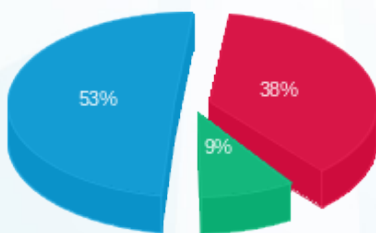

פסגה (₪ 57.60) ■
גבע (₪ 13.83) ■
שפל (₪ 79.31) ■

הסטוריית צריכה בקוט"ש

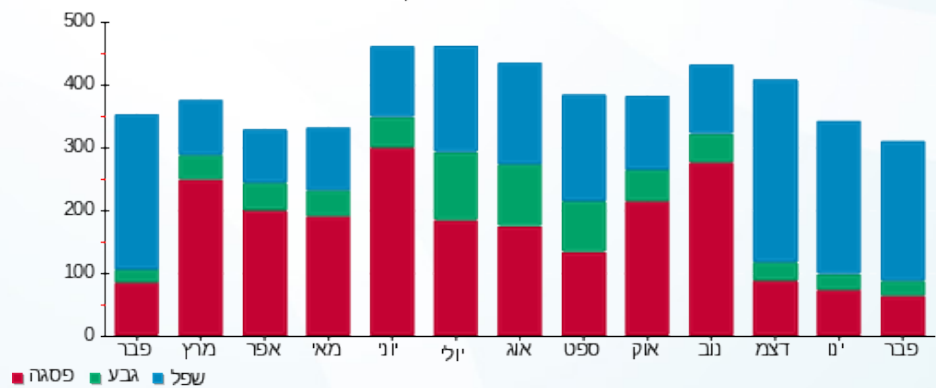

פסגה ■ גבע ■ שפל



20/03/22

תאריך הפקדה:

שם דייר: בניין C - ק.07 יח' 04 - שרביט מנהיגות בע"מ
שם אתר: מרכז עזריאלי חולון

28/02/22

תאריך קריאה נוכחי:

01/02/22

תאריך קריאה קודמת:

לקוח/ה נכבד/ה, אנו מתכבדים להגיש את חישוב צריכת החשמל לתקופה 01/02/22 - 28/02/22:

בניין C - ק.07 יח' 04 - שרביט מנהיגות בע"מ - 4 - 16226506(0x0)

סוג תעריף	סוג צריכה	קריאה קודמת	קריאה נוכחית	סה"כ צריכה בקוט"ש	מחיר לקוט"ש בא"ג	סה"כ לתשלום
פרטי חשבון עבור תאריכים:						
777	פסגה	01/02/22	28/02/22	2.70	95.84	2.59 ₪
778	גבע	411.45	424.65	13.20	57.97	7.65 ₪
779	שפל	1,439.40	1,542.75	103.35	35.63	36.82 ₪

סה"כ לדייר:

פסגה	גבע	שפל	סה"כ	שיא ביקוש
2.70	13.20	103.35	119.25	2.77
₪ 2.59	₪ 7.65	₪ 36.82	₪ 47.06	

סה"כ צריכה

סה"כ לתשלום

214.45 ₪	תשלום קבוע	
0.00 ₪	תשלום עבור גודל חיבור בKVA (0x0)	
261.51 ₪	סה"כ לתשלום	לא כולל מע"מ

התפלגות חיוב בש"ח לפי תעו"ז

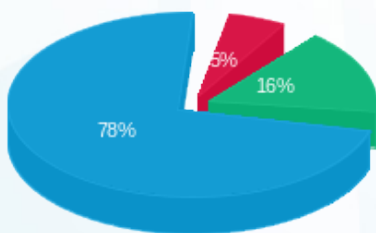

- פסגה (2.59 ₪)
- גבע (7.65 ₪)
- שפל (36.82 ₪)

הסטוריית צריכה בקוט"ש

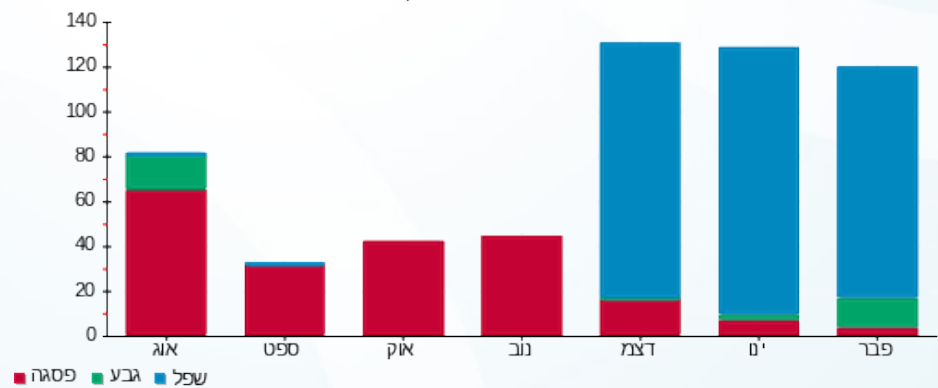



20/03/22

תאריך הפקדה:

שם דייר: בניין C - ק.07 יח' 05 - עו"ד ליטל אסרף
שם אתר: מרכז עזריאלי חולון

28/02/22

תאריך קריאה נוכחית:

01/02/22

תאריך קריאה קודמת:

לקוח/ה נכבד/ה, אנו מתכבדים להגיש את חישוב צריכת החשמל לתקופה 01/02/22 - 28/02/22:

בניין C - ק.07 יח' 05 - עו"ד ליטל אסרף - 5 - 16226506(0x0)

סוג תעריף	סוג צריכה	קריאה קודמת	קריאה נוכחית	סה"כ צריכה בקוט"ש	מחיר לקוט"ש בא"ג	סה"כ לתשלום
פרטי חשבון עבור תאריכים:						
777	פסגה	01/02/22	28/02/22	9.70	95.84	9.30 ₪
778	גבע	473.70	475.95	2.25	57.97	1.30 ₪
779	שפל	1,321.05	1,396.70	75.65	35.63	26.95 ₪

סה"כ לדייר:

פסגה	גבע	שפל	סה"כ	שיא ביקוש
9.70	2.25	75.65	87.60	1.04
9.30 ₪	1.30 ₪	26.95 ₪	37.55 ₪	

סה"כ צריכה

סה"כ לתשלום

214.45 ₪	תשלום קבוע	
0.00 ₪	תשלום עבור גודל חיבור בKVA (0x0)	
252.00 ₪	סה"כ לתשלום	לא כולל מע"מ

התפלגות חיוב בש"ח לפי תעו"ז

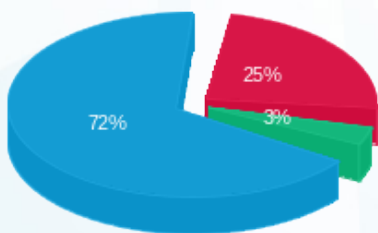

- פסגה (9.30 ₪) - 72%
- גבע (1.30 ₪) - 3%
- שפל (26.95 ₪) - 25%

הסטוריית צריכה בקוט"ש

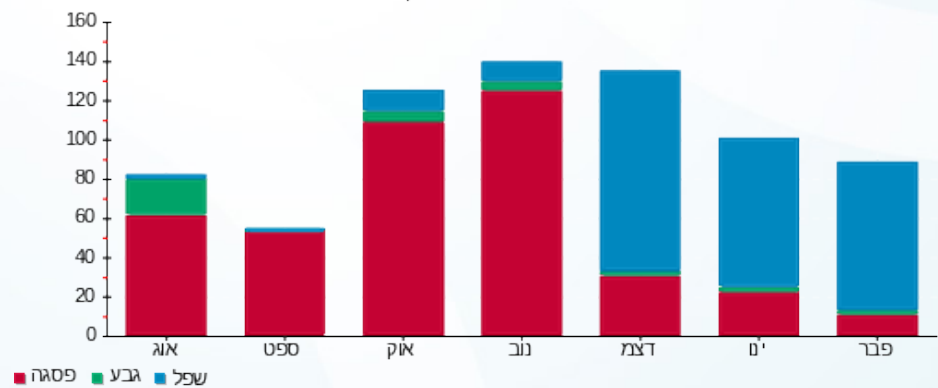



20/03/22 תאריך הפקדה:
 28/02/22 תאריך קריאה נוכחית:
 01/02/22 תאריך קריאה קודמת:

שם דייר: בניין C - ק.07 יח' 06 - נטור קליניק
 שם אתר: מרכז עזריאלי חולון

לקוח/ה נכבד/ה, אנו מתכבדים להגיש את חישוב צריכת החשמל לתקופה 01/02/22 - 28/02/22:

בניין C - ק.07 יח' 06 - נטור קליניק - 6 - 16226506(0x0)

סוג תעריף	סוג צריכה	קריאה קודמת	קריאה נוכחית	סה"כ צריכה בקוט"ש	מחיר לקוט"ש בא"ג	סה"כ לתשלום
פרטי חשבון עבור תאריכים:						
777	פסגה	01/02/22	28/02/22	60.45	95.84	57.94 ₪
778	גבע	543.00	549.95	6.95	57.97	4.03 ₪
779	שפל	1,460.15	1,699.80	239.65	35.63	85.39 ₪

סה"כ לדייר:

פסגה	גבע	שפל	סה"כ	שיא ביקוש
60.45	6.95	239.65	307.05	3.34
₪ 57.94	₪ 4.03	₪ 85.39	₪ 147.35	

סה"כ צריכה
 סה"כ לתשלום

214.45 ₪	תשלום קבוע
0.00 ₪	תשלום עבור גודל חיבור בKVA (0x0)
361.80 ₪	סה"כ לתשלום
לא כולל מע"מ	

התפלגות חיוב בש"ח לפי תעו"ז

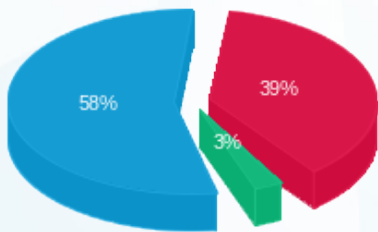

פסגה (₪ 57.94)
 גבע (₪ 4.03)
 שפל (₪ 85.39)

הסטוריית צריכה בקוט"ש

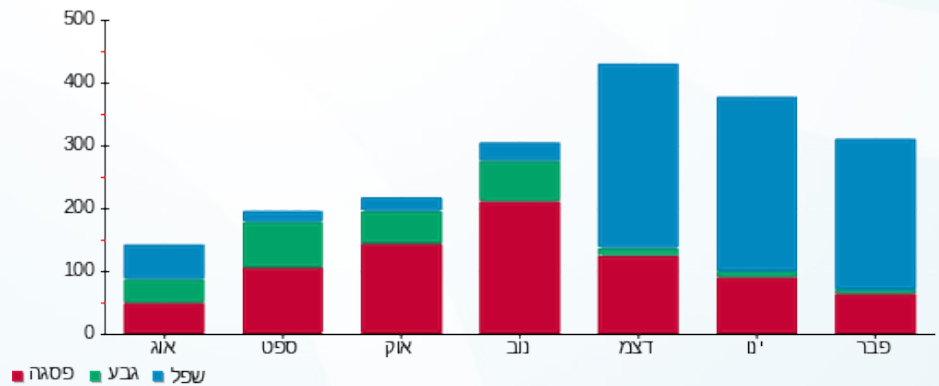



20/03/22 תאריך הפקה:
 28/02/22 תאריך קריאה נוכחית:
 01/02/22 תאריך קריאה קודמת:

שם דייר: בניין C - ק. 07 יח' 07 - אגיס רייל
 שם אתר: מרכז עזריאלי חולון

לקוח/ה נכבד/ה, אנו מתכבדים להגיש את חישוב צריכת החשמל לתקופה 01/02/22 - 28/02/22:

בניין C - ק. 07 יח' 07 - אגיס רייל - 7 - 16226506(0x0)

סוג תעריף	סוג צריכה	קריאה קודמת	קריאה נוכחית	סה"כ צריכה בקוט"ש	מחיר לקוט"ש בא"ג	סה"כ לתשלום
פרטי חשבון עבור תאריכים:						
777	פסגה	01/02/22	28/02/22	94.00	95.84	90.09 ₪
778	גבע	1,729.80	1,734.70	4.90	57.97	2.84 ₪
779	שפל	5,626.25	5,906.00	279.75	35.63	99.67 ₪

סה"כ לדייר:

פסגה	גבע	שפל	סה"כ	שיא ביקוש
94.00	4.90	279.75	378.65	7.52
90.09 ₪	2.84 ₪	99.67 ₪	192.61 ₪	

סה"כ צריכה
 סה"כ לתשלום

214.45 ₪	תשלום קבוע	
0.00 ₪	תשלום עבור גודל חיבור בKVA (0x0)	
407.06 ₪	סה"כ לתשלום	לא כולל מע"מ

התפלגות חיוב בש"ח לפי תעו"ז

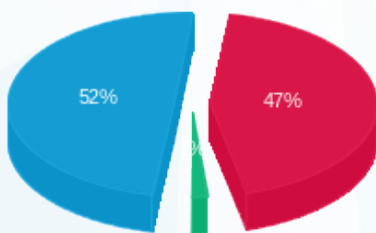

פסגה (90.09 ₪) - 52%
 גבע (2.84 ₪) - 1%
 שפל (99.67 ₪) - 47%

הסטוריית צריכה בקוט"ש

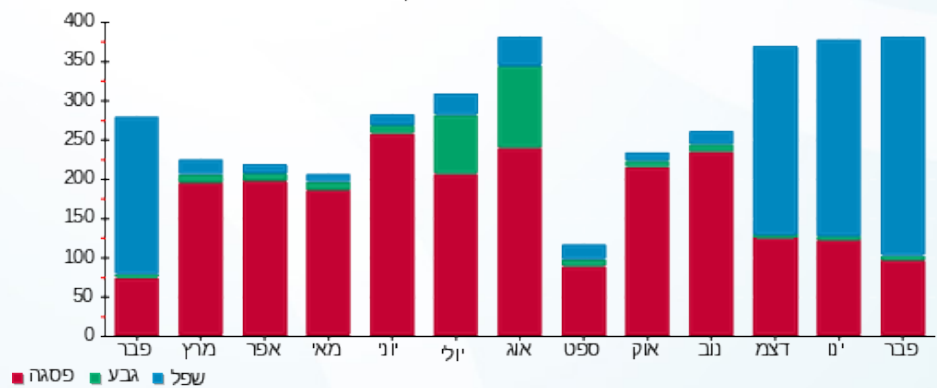



20/03/22 תאריך הפקה:
 28/02/22 תאריך קריאה נוכחית:
 01/02/22 תאריך קריאה קודמת:

שם דייר: בניין C - ק.07 יח' 08 - ד"ר קרן גונן
 שם אתר: מרכז עזריאלי חולון

לקוח/ה נכבד/ה, אנו מתכבדים להגיש את חישוב צריכת החשמל לתקופה 01/02/22 - 28/02/22:

בניין C - ק.07 יח' 08 - ד"ר קרן גונן - 8 - 16226506(0x0)

סוג תעריף	סוג צריכה	קריאה קודמת	קריאה נוכחית	סה"כ צריכה בקוט"ש	מחיר לקוט"ש בא"ג	סה"כ לתשלום
פרטי חשבון עבור תאריכים:						
777	פסגה	01/02/22	28/02/22	41.90	95.84	40.16 ₪
778	גבע	958.60	961.15	2.55	57.97	1.48 ₪
779	שפל	2,994.25	3,058.05	63.80	35.63	22.73 ₪

סה"כ לדייר:

פסגה	גבע	שפל	סה"כ	שיא ביקוש
41.90	2.55	63.80	108.25	2.82
₪ 40.16	₪ 1.48	₪ 22.73	₪ 64.37	

סה"כ צריכה
 סה"כ לתשלום

214.45 ₪	תשלום קבוע	
0.00 ₪	תשלום עבור גודל חיבור בKVA (0x0)	
278.82 ₪	סה"כ לתשלום	לא כולל מע"מ

התפלגות חיוב בש"ח לפי תע"ז

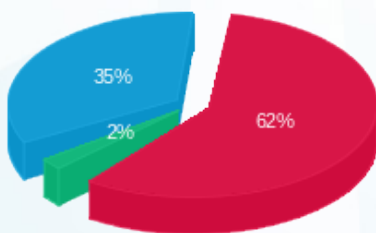

פסגה (₪ 40.16) 62%
 גבע (₪ 1.48) 2%
 שפל (₪ 22.73) 35%

הסטוריית צריכה בקוט"ש

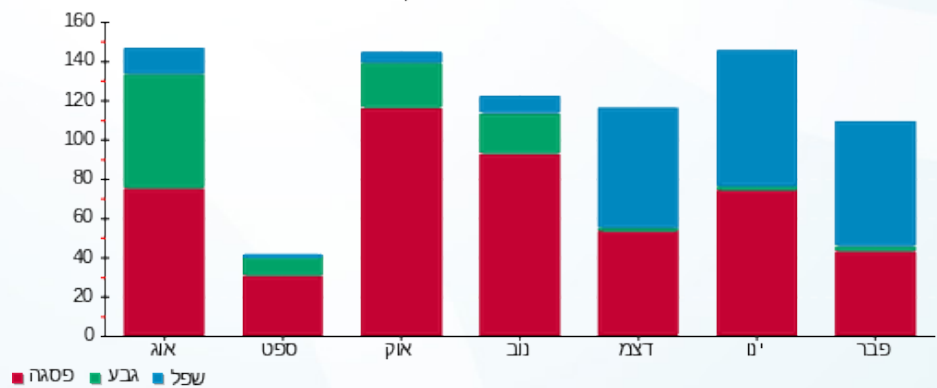

20/03/22 תאריך הפקה:
 28/02/22 תאריך קריאה נוכחית:
 01/02/22 תאריך קריאה קודמת:

שם דייר: בניין C - ק.07 יח' 09 - אורון נדל"ן בע"מ
 שם אתר: מרכז עזריאלי חולון

לקוח/ה נכבד/ה, אנו מתכבדים להגיש את חישוב צריכת החשמל לתקופה 01/02/22 - 28/02/22:

בניין C - ק.07 יח' 09 - אורון נדל"ן - 9 - 16226506(0x0)

סוג תעריף	סוג צריכה	קריאה קודמת	קריאה נוכחית	סה"כ צריכה בקוט"ש	מחיר לקוט"ש בא"ג	סה"כ לתשלום
פרטי חשבון עבור תאריכים:						
777	פסגה	01/02/22	28/02/22	28.15	95.84	26.98 ₪
778	גבע	148.30	155.90	7.60	57.97	4.41 ₪
779	שפל	1,003.95	1,224.40	220.45	35.63	78.55 ₪

סה"כ לדייר:

פסגה	גבע	שפל	סה"כ	שיא ביקוש
28.15	7.60	220.45	256.20	4.96
26.98 ₪	4.41 ₪	78.55 ₪	109.93 ₪	

סה"כ צריכה
 סה"כ לתשלום

0.00 ₪	תשלום קבוע	
0.00 ₪	תשלום עבור גודל חיבור בKVA (0x0)	
109.93 ₪	סה"כ לתשלום	לא כולל מע"מ

התפלגות חיוב בש"ח לפי תע"ז

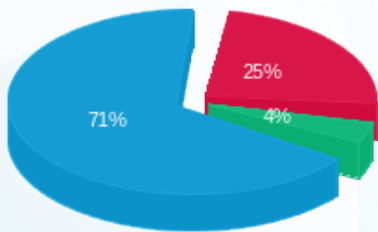

פסגה (26.98 ₪)
 גבע (4.41 ₪)
 שפל (78.55 ₪)

הסטוריית צריכה בקוט"ש

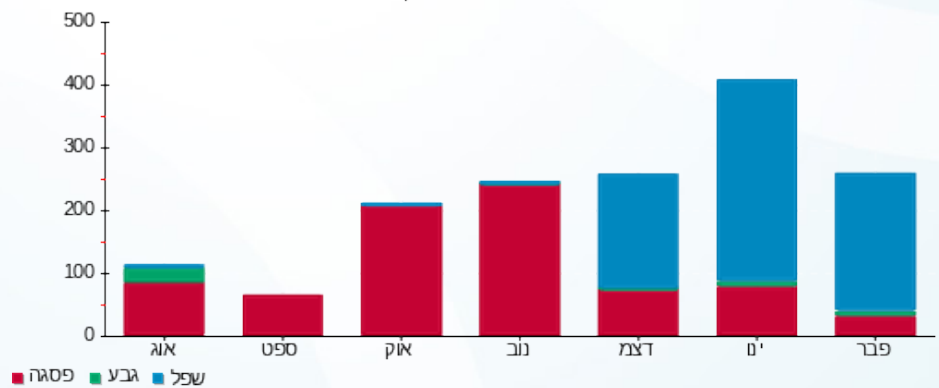

20/03/22

תאריך הפקה:

שם דייר: בניין C - ק.07 יח' 10 - דר' השרוני אמיר משה
שם אתר: מרכז עזריאלי חולון

28/02/22

תאריך קריאה נוכחית:

01/02/22

תאריך קריאה קודמת:

לקוח/ה נכבד/ה, אנו מתכבדים להגיש את חישוב צריכת החשמל לתקופה 28/02/22 - 01/02/22:

בניין C - קומה 07 יחידה 10 - 16226506(0x0)

סוג תעריף	סוג צריכה	קריאה קודמת	קריאה נוכחית	סה"כ צריכה בקוט"ש	מחיר לקוט"ש בא"ג	סה"כ לתשלום
פרטי חשבון עבור תאריכים:						
777	פסגה	01/02/22	28/02/22	99.30	95.84	95.17 ₪
778	גבע	1,217.90	1,252.15	34.25	57.97	19.85 ₪
779	שפל	2,409.85	2,573.45	163.60	35.63	58.29 ₪

סה"כ לדייר:

פסגה	גבע	שפל	סה"כ	שיא ביקוש
99.30	34.25	163.60	297.15	7.34
₪ 95.17	₪ 19.85	₪ 58.29	₪ 173.31	

סה"כ צריכה

סה"כ לתשלום

214.45 ₪	תשלום קבוע	
0.00 ₪	תשלום עבור גודל חיבור בKVA (0x0)	
387.76 ₪	סה"כ לתשלום	לא כולל מע"מ

התפלגות חיוב בש"ח לפי תע"ז

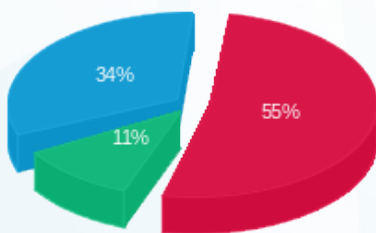

פסגה (₪ 95.17) 55%
גבע (₪ 19.85) 11%
שפל (₪ 58.29) 34%

הסטוריית צריכה בקוט"ש

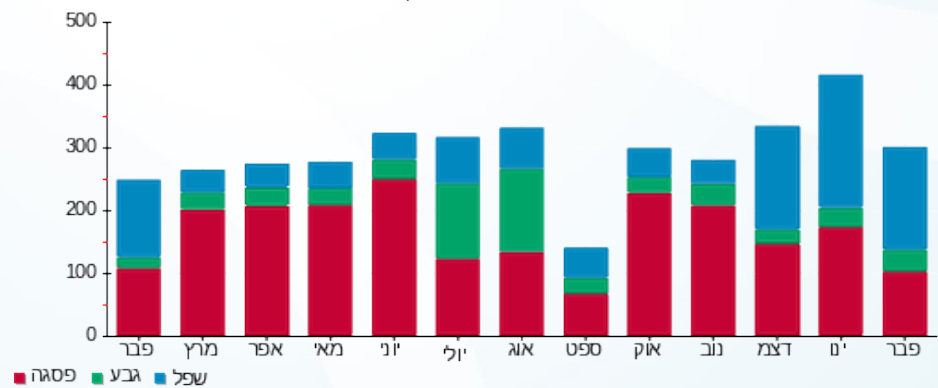



20/03/22

תאריך הפקה:

שם דייר: בניין C - ק.07 יח' 11 - עוז מורן ייעוץ משכנתאות בע"מ
שם אתר: מרכז עזריאלי חולון

28/02/22

תאריך קריאה נוכחית:

01/02/22

תאריך קריאה קודמת:

לקוח/ה נכבד/ה, אנו מתכבדים להגיש את חישוב צריכת החשמל לתקופה 28/02/22 - 01/02/22:

בניין C - קומה 07 יחידה 11 - 16226506 (0x0)

סוג תעריף	סוג צריכה	קריאה קודמת	קריאה נוכחית	סה"כ צריכה בקוט"ש	מחיר לקוט"ש בא"ג	סה"כ לתשלום
פרטי חשבון עבור תאריכים:						
777	פסגה	01/02/22	28/02/22	103.60	95.84	99.29 ₪
778	גבע	2,924.50	2,957.05	32.55	57.97	18.87 ₪
779	שפל	8,360.90	8,945.05	584.15	35.63	208.13 ₪

סה"כ לדייר:

פסגה	גבע	שפל	סה"כ	שיא ביקוש
103.60	32.55	584.15	720.30	10.85
₪ 99.29	₪ 18.87	₪ 208.13	₪ 326.29	

סה"כ צריכה

סה"כ לתשלום

214.45 ₪	תשלום קבוע	
0.00 ₪	תשלום עבור גודל חיבור בKVA (0x0)	
540.74 ₪	סה"כ לתשלום	לא כולל מע"מ

התפלגות חיוב בש"ח לפי תעו"ז

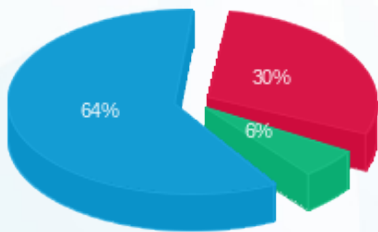

- פסגה (₪ 99.29)
- גבע (₪ 18.87)
- שפל (₪ 208.13)

הסטוריית צריכה בקוט"ש

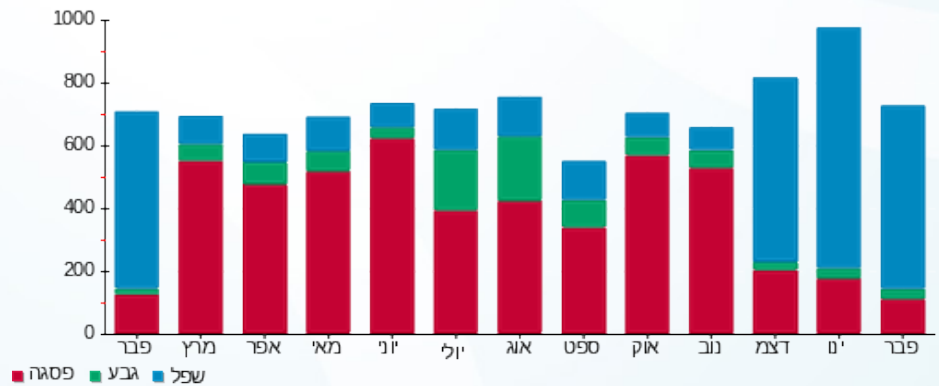



20/03/22 תאריך הפקה:
 28/02/22 תאריך קריאה נוכחית:
 01/02/22 תאריך קריאה קודמת:

שם דייר: בנין C - ק.07 יח' 12 - אורון נדל"ן
 שם אתר: מרכז עזריאלי חולון

לקוח/ה נכבד/ה, אנו מתכבדים להגיש את חישוב צריכת החשמל לתקופה 01/02/22 - 28/02/22:

בנין C - ק.07 יח' 12 - אורון נדל"ן - 12 - 16226506(0x0)

סוג תעריף	סוג צריכה	קריאה קודמת	קריאה נוכחית	סה"כ צריכה בקוט"ש	מחיר לקוט"ש בא"ג	סה"כ לתשלום
פרטי חשבון עבור תאריכים:						
777	פסגה	01/02/22	28/02/22	16.70	95.84	16.01 ₪
778	גבע	1,746.80	1,775.80	29.00	57.97	16.81 ₪
779	שפל	3,114.25	3,301.90	187.65	35.63	66.86 ₪

סה"כ לדייר:

פסגה	גבע	שפל	סה"כ	שיא ביקוש
16.70	29.00	187.65	233.35	4.11
16.01 ₪	16.81 ₪	66.86 ₪	99.68 ₪	

סה"כ צריכה
 סה"כ לתשלום

214.45 ₪	תשלום קבוע	
0.00 ₪	תשלום עבור גודל חיבור בKVA (0x0)	
314.13 ₪	סה"כ לתשלום	לא כולל מע"מ

התפלגות חיוב בש"ח לפי תעו"ז

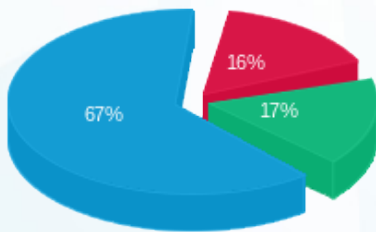

פסגה (16.01 ₪)
 גבע (16.81 ₪)
 שפל (66.86 ₪)

הסטוריית צריכה בקוט"ש

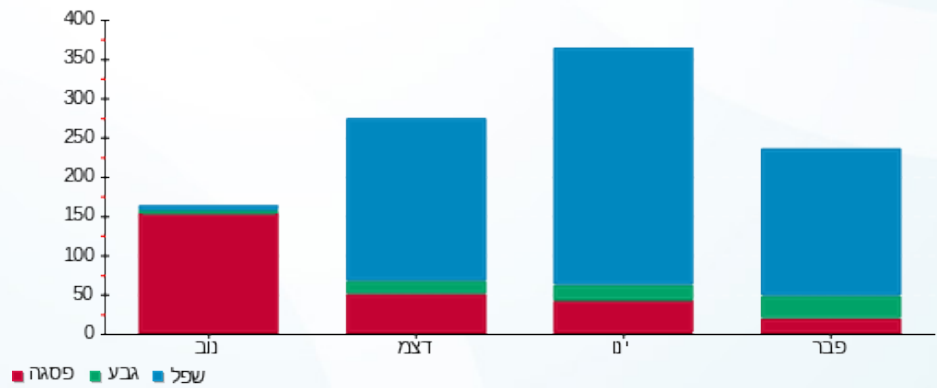



20/03/22

תאריך הפקה:

שם דייר: בניין C - ק.07 יח' 13 - טר ארמה יזום ובינוי בע"מ
שם אתר: מרכז עזריאלי חולון

28/02/22

תאריך קריאה נוכחית:

01/02/22

תאריך קריאה קודמת:

לקוח/ה נכבד/ה, אנו מתכבדים להגיש את חישוב צריכת החשמל לתקופה 01/02/22 - 28/02/22:

בניין C - ק.07 יח' 13 - טר ארמה יזום ובינוי בע"מ - 13 - 16226506(0x0)

סוג תעריף	סוג צריכה	קריאה קודמת	קריאה נוכחית	סה"כ צריכה בקוט"ש	מחיר לקוט"ש בא"ג	סה"כ לתשלום
פרטי חשבון עבור תאריכים:						
777	פסגה	01/02/22	28/02/22	44.80	95.84	42.94 ₪
778	גבע	836.20	837.00	0.80	57.97	0.46 ₪
779	שפל	2,359.00	2,548.80	189.80	35.63	67.63 ₪

סה"כ לדייר:

פסגה	גבע	שפל	סה"כ	שיא ביקוש
44.80	0.80	189.80	235.40	5.36
₪ 42.94	₪ 0.46	₪ 67.63	₪ 111.03	

סה"כ צריכה

סה"כ לתשלום

214.45 ₪	תשלום קבוע	
0.00 ₪	תשלום עבור גודל חיבור בKVA (0x0)	
325.48 ₪	סה"כ לתשלום	לא כולל מע"מ

התפלגות חיוב בש"ח לפי תעו"ז

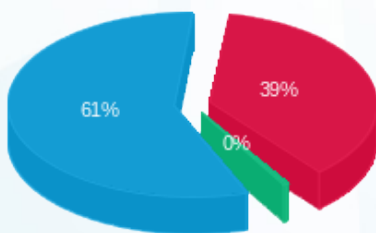

פסגה (₪ 42.94) 61%
גבע (₪ 0.46) 0%
שפל (₪ 67.63) 39%

הסטוריית צריכה בקוט"ש

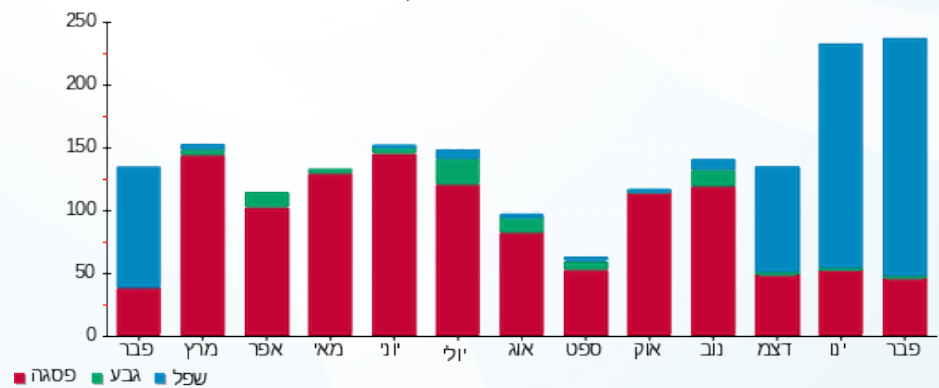



20/03/22

תאריך הפקה:

שם דייר: בניין C - ק.07 יח' 14 - מכון שמיעה צליל וקול
שם אתר: מרכז עזריאלי חולון

28/02/22

תאריך קריאה נוכחי:

01/02/22

תאריך קריאה קודמת:

לקוח/ה נכבד/ה, אנו מתכבדים להגיש את חישוב צריכת החשמל לתקופה 01/02/22 - 28/02/22:

בניין C - ק.07 יח' 14 - מכון שמיעה צליל וקול - 14 - 16226506(0x0)

סוג תעריף	סוג צריכה	קריאה קודמת	קריאה נוכחית	סה"כ צריכה בקוט"ש	מחיר לקוט"ש בא"ג	סה"כ לתשלום
פרטי חשבון עבור תאריכים:						
777	פסגה	01/02/22	28/02/22	31.00	95.84	29.71 ₪
778	גבע	1,522.65	1,548.15	25.50	57.97	14.78 ₪
779	שפל	5,908.60	6,160.65	252.05	35.63	89.81 ₪

סה"כ לדייר:

פסגה	גבע	שפל	סה"כ	שיא ביקוש
31.00	25.50	252.05	308.55	5.14
₪ 29.71	₪ 14.78	₪ 89.81	₪ 134.30	

סה"כ צריכה

סה"כ לתשלום

214.45 ₪	תשלום קבוע	
0.00 ₪	תשלום עבור גודל חיבור בKVA (0x0)	
348.75 ₪	סה"כ לתשלום	לא כולל מע"מ

התפלגות חיוב בש"ח לפי תעו"ז

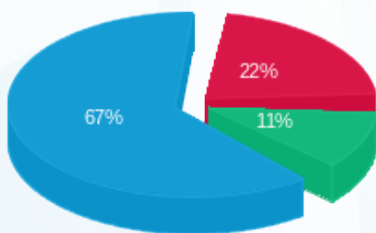

■ פסגה (₪ 29.71)
■ גבע (₪ 14.78)
■ שפל (₪ 89.81)

הסטוריית צריכה בקוט"ש

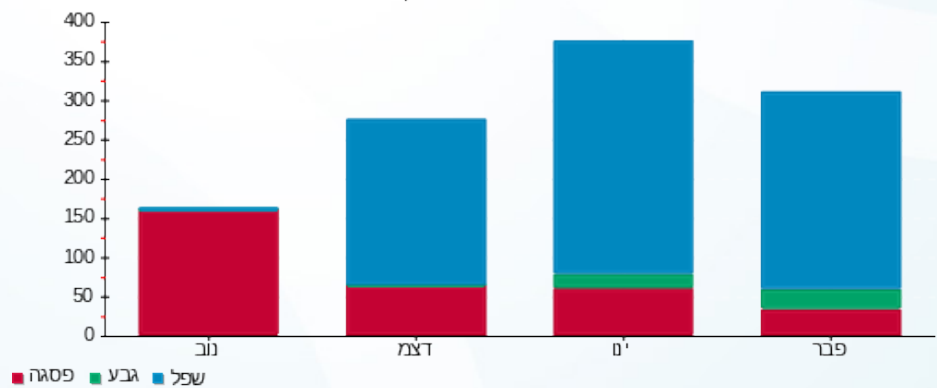



20/03/22

תאריך הפקה:

שם דייר: בניין C - ק.07 יח' 15 - אורון נדל"ן בע"מ
שם אתר: מרכז עזריאלי חולון

28/02/22

תאריך קריאה נוכחית:

01/02/22

תאריך קריאה קודמת:

לקוח/ה נכבד/ה, אנו מתכבדים להגיש את חישוב צריכת החשמל לתקופה 01/02/22 - 28/02/22:

בניין C ק.07 יח' 15 - אורון נדל"ן בע"מ - 8 - 18029714(0x0)

סוג תעריף	סוג צריכה	קריאה קודמת	קריאה נוכחית	סה"כ צריכה בקוט"ש	מחיר לקוט"ש בא"ג	סה"כ לתשלום
פרטי חשבון עבור תאריכים:						
777	פסגה	01/02/22	28/02/22	36.40	95.84	34.89 ₪
778	גבע	235.15	254.40	19.25	57.97	11.16 ₪
779	שפל	950.00	1,174.70	224.70	35.63	80.06 ₪

סה"כ לדייר:

פסגה	גבע	שפל	סה"כ	שיא ביקוש
36.40	19.25	224.70	280.35	4.65
₪ 34.89	₪ 11.16	₪ 80.06	₪ 126.11	

סה"כ צריכה

סה"כ לתשלום

214.45 ₪	תשלום קבוע	
0.00 ₪	תשלום עבור גודל חיבור בKVA (0x0)	
340.56 ₪	סה"כ לתשלום	לא כולל מע"מ

התפלגות חיוב בש"ח לפי תע"ז

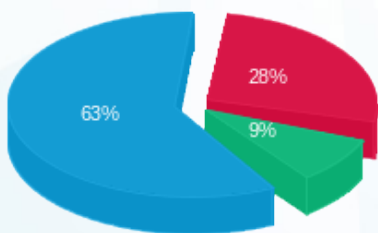

פסגה (₪ 34.89) 28%
גבע (₪ 11.16) 9%
שפל (₪ 80.06) 63%

הסטוריית צריכה בקוט"ש

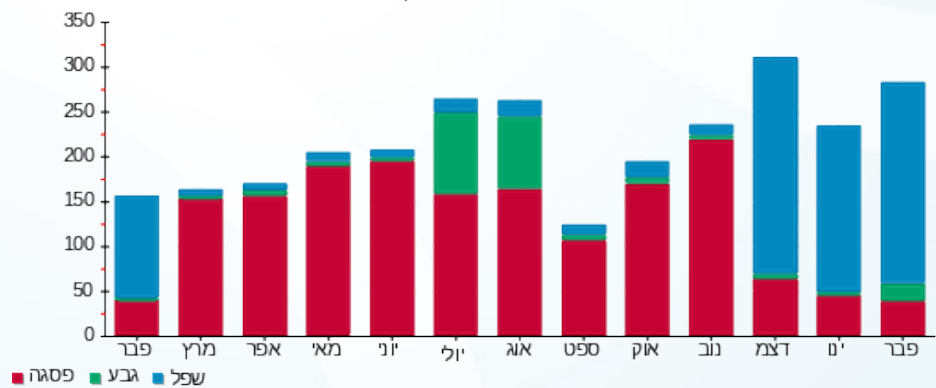



20/03/22

תאריך הפקה:

שם דייר: בניין C - ק.07 יח' 16 - נטסק סיבר קום
שם אתר: מרכז עזריאלי חולון

28/02/22

תאריך קריאה נוכחית:

01/02/22

תאריך קריאה קודמת:

לקוח/ה נכבד/ה, אנו מתכבדים להגיש את חישוב צריכת החשמל לתקופה 01/02/22 - 28/02/22:

בניין C ק.07 יח' 16 - נטסק סיבר קום - 9 - 18029714(0x0)

סוג תעריף	סוג צריכה	קריאה קודמת	קריאה נוכחית	סה"כ צריכה בקוט"ש	מחיר לקוט"ש בא"ג	סה"כ לתשלום
פרטי חשבון עבור תאריכים:						
777	פסגה	01/02/22	28/02/22	121.70	95.84	116.64 ₪
778	גבע	1,300.75	1,358.60	57.85	57.97	33.54 ₪
779	שפל	4,190.15	4,664.75	474.60	35.63	169.10 ₪

סה"כ לדייר:

פסגה	גבע	שפל	סה"כ	שיא ביקוש
121.70	57.85	474.60	654.15	4.58
116.64 ₪	33.54 ₪	169.10 ₪	319.27 ₪	

סה"כ צריכה

סה"כ לתשלום

214.45 ₪	תשלום קבוע	
0.00 ₪	תשלום עבור גודל חיבור בKVA (0x0)	
533.72 ₪	סה"כ לתשלום	לא כולל מע"מ

התפלגות חיוב בש"ח לפי תעו"ז

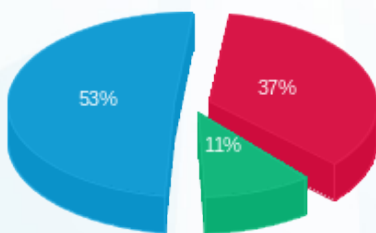

■ פסגה (116.64 ₪)
■ גבע (33.54 ₪)
■ שפל (169.10 ₪)

הסטוריית צריכה בקוט"ש

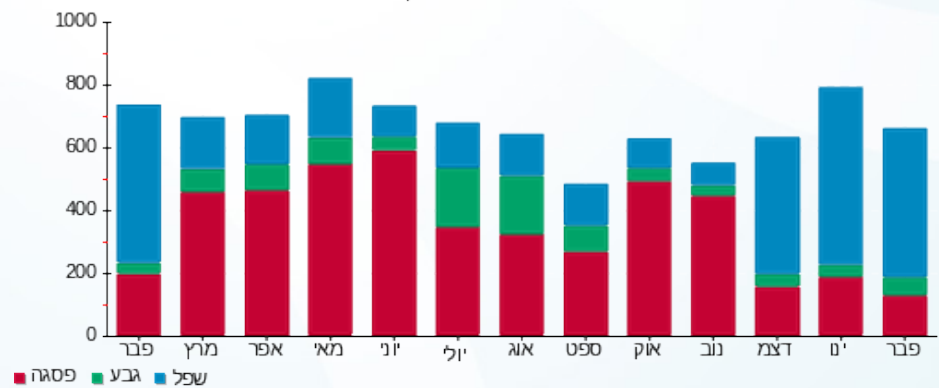

20/03/22 תאריך הפקה:
 28/02/22 תאריך קריאה נוכחית:
 01/02/22 תאריך קריאה קודמת:

שם דייר: בניין C - ק.07 יח' 17 - פנחס פלח
 שם אתר: מרכז עזריאלי חולון

לקוח/ה נכבד/ה, אנו מתכבדים להגיש את חישוב צריכת החשמל לתקופה 01/02/22 - 28/02/22:

בניין C ק.07 יח' 17 - פנחס פלח - 10 - 18029714(0x0)

סוג תעריף	סוג צריכה	קריאה קודמת	קריאה נוכחית	סה"כ צריכה בקוט"ש	מחיר לקוט"ש בא"ג	סה"כ לתשלום
פרטי חשבון עבור תאריכים:						
777	פסגה	01/02/22	28/02/22	99.35	95.84	95.22 ₪
778	גבע	571.15	580.75	9.60	57.97	5.57 ₪
779	שפל	1,958.65	2,299.60	340.95	35.63	121.48 ₪

סה"כ לדייר:

פסגה	גבע	שפל	סה"כ	שיא ביקוש
99.35	9.60	340.95	449.90	6.23
95.22 ₪	5.57 ₪	121.48 ₪	222.26 ₪	

סה"כ צריכה
 סה"כ לתשלום

214.45 ₪	תשלום קבוע	
0.00 ₪	תשלום עבור גודל חיבור בKVA (0x0)	
436.71 ₪	סה"כ לתשלום	לא כולל מע"מ

התפלגות חיוב בש"ח לפי תע"ז

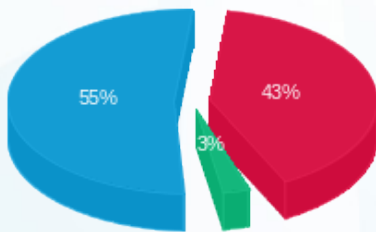

■ פסגה (95.22 ₪)
 ■ גבע (5.57 ₪)
 ■ שפל (121.48 ₪)

הסטוריית צריכה בקוט"ש

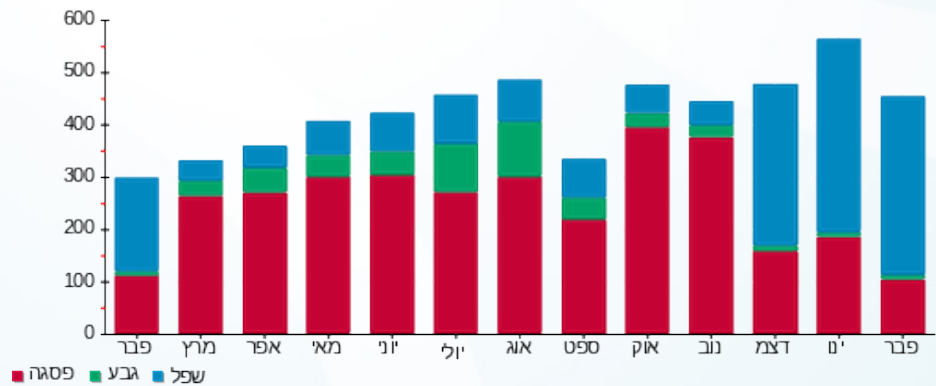



20/03/22 תאריך הפקדה:
 28/02/22 תאריך קריאה נוכחית:
 01/02/22 תאריך קריאה קודמת:

שם דייר: בניין C - ק.07 יח' 18 - הום מדיקס
 שם אתר: מרכז עזריאלי חולון

לקוח/ה נכבד/ה, אנו מתכבדים להגיש את חישוב צריכת החשמל לתקופה 01/02/22 - 28/02/22:

בניין C - ק.07 יח' 18 - הום מדיקס - 11 - 18029714(0x0)

סוג תעריף	סוג צריכה	קריאה קודמת	קריאה נוכחית	סה"כ צריכה בקוט"ש	מחיר לקוט"ש בא"ג	סה"כ לתשלום
פרטי חשבון עבור תאריכים:						
777	פסגה	01/02/22	28/02/22	5.80	95.84	5.56 ₪
778	גבע	303.65	303.70	0.05	57.97	0.03 ₪
779	שפל	1,388.30	1,451.85	63.55	35.63	22.64 ₪

סה"כ לדייר:

פסגה	גבע	שפל	סה"כ	שיא ביקוש
5.80	0.05	63.55	69.40	1.25
5.56 ₪	0.03 ₪	22.64 ₪	28.23 ₪	

סה"כ צריכה
 סה"כ לתשלום

214.45 ₪	תשלום קבוע
0.00 ₪	תשלום עבור גודל חיבור בKVA (0x0)
242.68 ₪	סה"כ לתשלום

לא כולל מע"מ

התפלגות חיוב בש"ח לפי תעו"ז

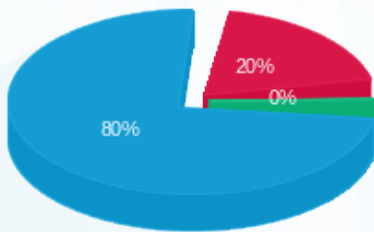

פסגה (5.56 ₪) ■
 גבע (0.03 ₪) ■
 שפל (22.64 ₪) ■

הסטוריית צריכה בקוט"ש

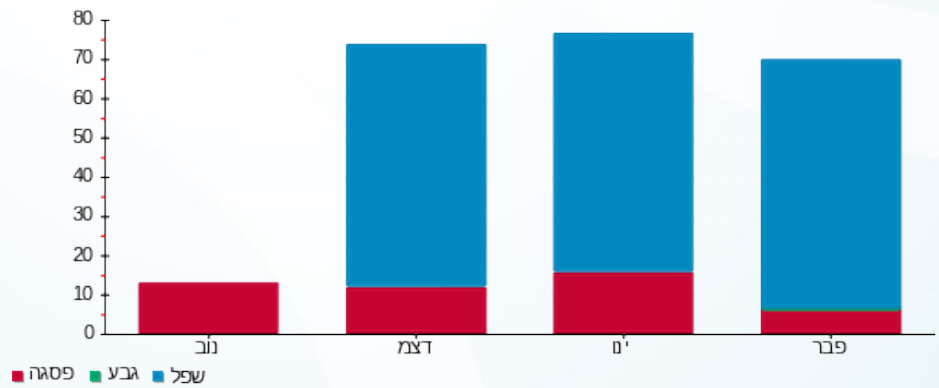



20/03/22

תאריך הפקה:

שם דייר: בניין C - ק.07 יח' 19 - אורון נדל"ן בע"מ
שם אתר: מרכז עזריאלי חולון

28/02/22

תאריך קריאה נוכחית:

01/02/22

תאריך קריאה קודמת:

לקוח/ה נכבד/ה, אנו מתכבדים להגיש את חישוב צריכת החשמל לתקופה 01/02/22 - 28/02/22:

בניין C - ק.07 יח' 19 - אורון נדל"ן - 12 - 18029714(0x0)

סוג תעריף	סוג צריכה	קריאה קודמת	קריאה נוכחית	סה"כ צריכה בקוט"ש	מחיר לקוט"ש בא"ג	סה"כ לתשלום
פרטי חשבון עבור תאריכים:						
777	פסגה	01/02/22	28/02/22	27.15	95.84	26.02 ₪
778	גבע	57.25	91.35	34.10	57.97	19.77 ₪
779	שפל	678.40	927.70	249.30	35.63	88.83 ₪

סה"כ לדייר:

פסגה	גבע	שפל	סה"כ	שיא ביקוש
27.15	34.10	249.30	310.55	4.61
26.02 ₪	19.77 ₪	88.83 ₪	134.61 ₪	

סה"כ צריכה

סה"כ לתשלום

0.00 ₪	תשלום קבוע	
0.00 ₪	תשלום עבור גודל חיבור בKVA (0x0)	
134.61 ₪	סה"כ לתשלום	לא כולל מע"מ

התפלגות חיוב בש"ח לפי תעו"ז

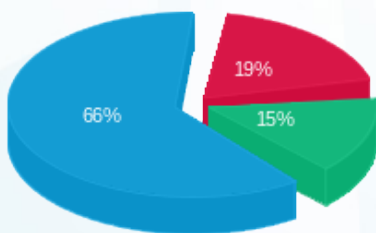

■ פסגה (26.02 ₪)
■ גבע (19.77 ₪)
■ שפל (88.83 ₪)

הסטוריית צריכה בקוט"ש

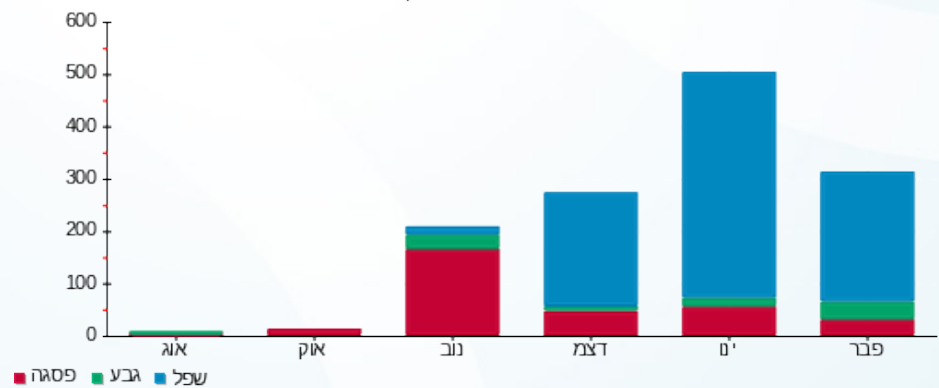

■ פסגה ■ גבע ■ שפל





20/03/22

תאריך הפקדה:

שם דייר: בניין C - ק.08 - הרץ
שם אתר: מרכז עזריאלי חולון

28/02/22

תאריך קריאה נוכחית:

01/02/22

תאריך קריאה קודמת:

לקוח/ה נכבד/ה, אנו מתכבדים להגיש את חישוב צריכת החשמל לתקופה 01/02/22 - 28/02/22:

בניין C - ק.08 - הרץ - 1 - 17013948(3x400)

סוג תעריף	סוג צריכה	קריאה קודמת	קריאה נוכחית	סה"כ צריכה בקוט"ש	מחיר לקוט"ש בא"ג	סה"כ לתשלום
פרטי חשבון עבור תאריכים:						
		01/02/22	28/02/22			
777	פסגה	272,503.02	274,868.12	2,365.10	95.84	2,266.71 ₪
778	גבע	100,240.50	101,523.50	1,283.00	57.97	743.76 ₪
779	שפל	323,119.82	332,878.02	9,758.20	35.63	3,476.85 ₪

סה"כ לדייר:

פסגה	גבע	שפל	סה"כ	שיא ביקוש
2,365.10	1,283.00	9,758.20	13,406.30	
2,266.71 ₪	743.76 ₪	3,476.85 ₪	6,487.31 ₪	

סה"כ צריכה

סה"כ לתשלום

214.45 ₪	תשלום קבוע	
66.27 ₪	תשלום עבור גודל חיבור בKVA (3x400)	
6,768.03 ₪	סה"כ לתשלום	לא כולל מע"מ

התפלגות חיוב בש"ח לפי תע"ז

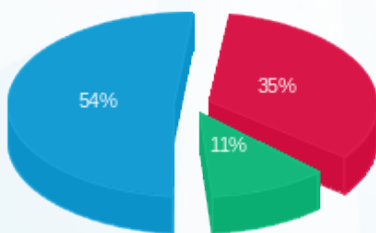

■ פסגה (2,266.71 ₪)
■ גבע (743.76 ₪)
■ שפל (3,476.85 ₪)

הסטוריית צריכה בקוט"ש

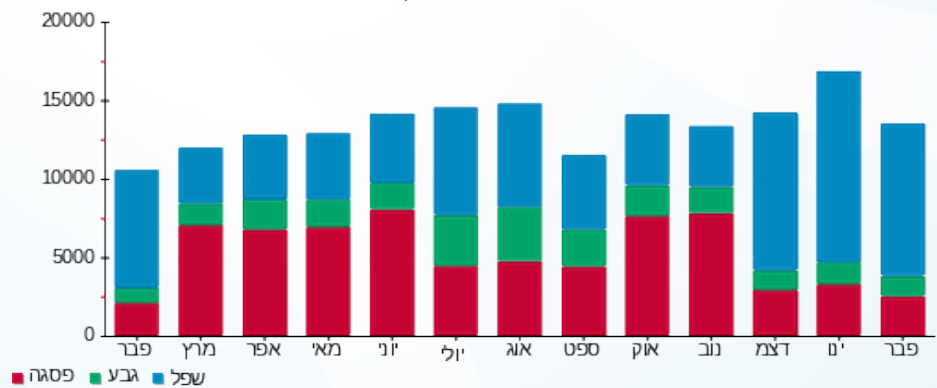

■ פסגה ■ גבע ■ שפל



20/03/22 תאריך הפקה:
 28/02/22 תאריך קריאה נוכחית:
 01/02/22 תאריך קריאה קודמת:

שם דייר: בניין C - ק.09 - בנק דיסקונט
 שם אתר: מרכז עזריאלי חולון

לקוח/ה נכבד/ה, אנו מתכבדים להגיש את חישוב צריכת החשמל לתקופה 01/02/22 - 28/02/22:

בנק דיסקונט - 1 - 16193912 (3x200)

סוג תעריף	סוג צריכה	קריאה קודמת	קריאה נוכחית	סה"כ צריכה בקוט"ש	מחיר לקוט"ש בא"ג	סה"כ לתשלום
		01/02/22	28/02/22			
777	פסגה	80,431.00	81,307.80	876.80	95.84	840.33 ₪
778	גבע	27,900.40	28,149.00	248.60	57.97	144.11 ₪
779	שפל	90,334.40	93,113.40	2,779.00	35.63	990.16 ₪

סה"כ לדייר:

פסגה	גבע	שפל	סה"כ	שיא ביקוש
876.80	248.60	2,779.00	3,904.40	27.41
840.33 ₪	144.11 ₪	990.16 ₪	1,974.60 ₪	

סה"כ צריכה
 סה"כ לתשלום

214.45 ₪	תשלום קבוע	
33.14 ₪	תשלום עבור גודל חיבור בKVA (3x200)	
2,222.18 ₪	סה"כ לתשלום	לא כולל מע"מ

התפלגות חיוב בש"ח לפי תע"ז

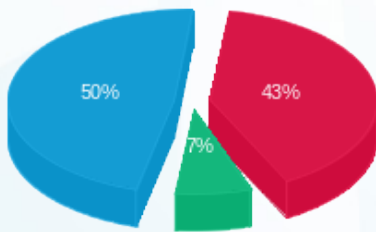

■ פסגה (840.33 ₪)
 ■ גבע (144.11 ₪)
 ■ שפל (990.16 ₪)

הסטוריית צריכה בקוט"ש

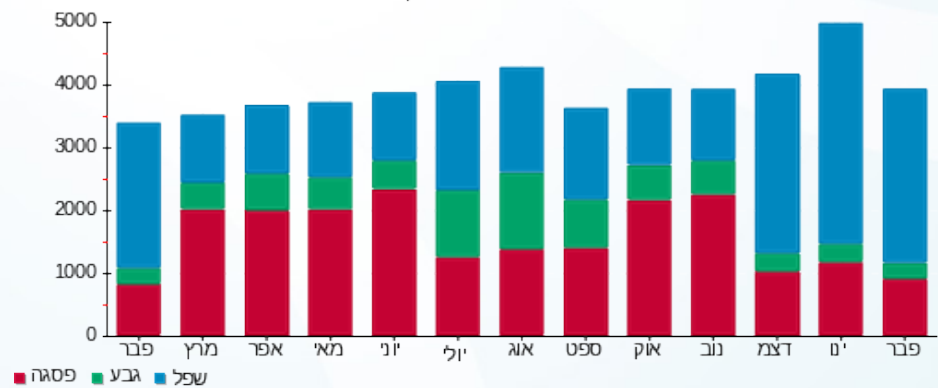

20/03/22 תאריך הפקה:
 28/02/22 תאריך קריאה נוכחית:
 01/02/22 תאריך קריאה קודמת:

שם דייר: בניין C - ק.09 - בנק הפועלים
 שם אתר: מרכז עזריאלי חולון

לקוח/ה נכבד/ה, אנו מתכבדים להגיש את חישוב צריכת החשמל לתקופה 01/02/22 - 28/02/22:

בניין C בנק הפועלים ק.9 - 3 - 16193912(3x200)

סוג תעריף	סוג צריכה	קריאה קודמת	קריאה נוכחית	סה"כ צריכה בקוט"ש	מחיר לקוט"ש בא"ג	סה"כ לתשלום
פרטי חשבון עבור תאריכים:						
777	פסגה	01/02/22	28/02/22	606.60	95.84	581.37 ₪
778	גבע	25,912.20	26,212.60	300.40	57.97	174.14 ₪
779	שפל	82,560.60	84,976.00	2,415.40	35.63	860.61 ₪

סה"כ לדייר:

פסגה	גבע	שפל	סה"כ	שיא ביקוש
606.60	300.40	2,415.40	3,322.40	16.73
581.37 ₪	174.14 ₪	860.61 ₪	1,616.11 ₪	

סה"כ צריכה
 סה"כ לתשלום

214.45 ₪	תשלום קבוע	
33.14 ₪	תשלום עבור גודל חיבור בKVA (3x200)	
1,863.70 ₪	סה"כ לתשלום	לא כולל מע"מ

התפלגות חיוב בש"ח לפי תעו"ז

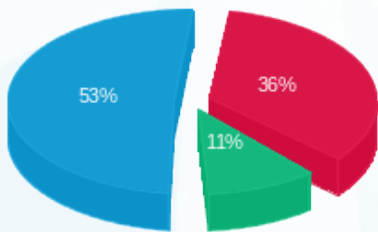

■ פסגה (581.37 ₪)
 ■ גבע (174.14 ₪)
 ■ שפל (860.61 ₪)

הסטוריית צריכה בקוט"ש

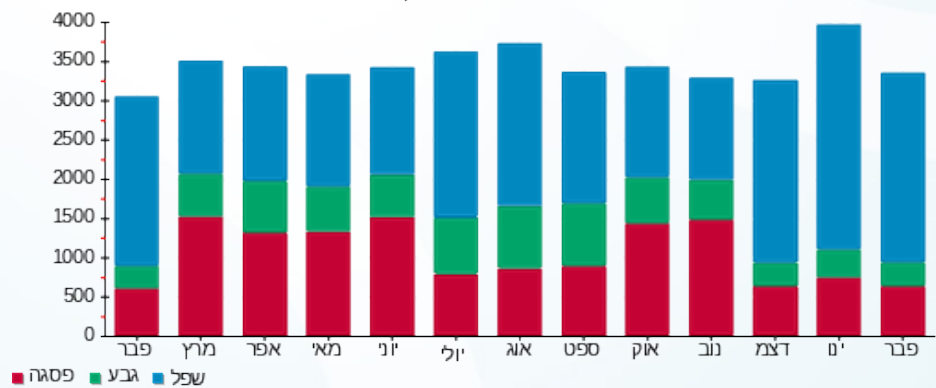

20/03/22 תאריך הפקה:
 28/02/22 תאריך קריאה נוכחית:
 01/02/22 תאריך קריאה קודמת:

שם דייר: בניין C - ק.09 - חדר דרכא
 שם אתר: מרכז עזריאלי חולון

לקוח/ה נכבד/ה, אנו מתכבדים להגיש את חישוב צריכת החשמל לתקופה 01/02/22 - 28/02/22:

בניין C - ק.09 - חדר דרכא - 2 - 16193912(3x63)

סוג תעריף	סוג צריכה	קריאה קודמת	קריאה נוכחית	סה"כ צריכה בקוט"ש	מחיר לקוט"ש בא"ג	סה"כ לתשלום
פרטי חשבון עבור תאריכים:						
777	פסגה	01/02/22	28/02/22	157.20	95.84	150.66 ₪
778	גבע	1,018.60	1,051.70	33.10	57.97	19.19 ₪
779	שפל	3,450.60	3,796.40	345.80	35.63	123.21 ₪

סה"כ לדייר:

פסגה	גבע	שפל	סה"כ	שיא ביקוש
157.20	33.10	345.80	536.10	8.75
150.66 ₪	19.19 ₪	123.21 ₪	293.06 ₪	

סה"כ צריכה
 סה"כ לתשלום

214.45 ₪	תשלום קבוע	
10.44 ₪	תשלום עבור גודל חיבור בKVA (3x63)	
517.94 ₪	סה"כ לתשלום	לא כולל מע"מ

התפלגות חיוב בש"ח לפי תע"ז

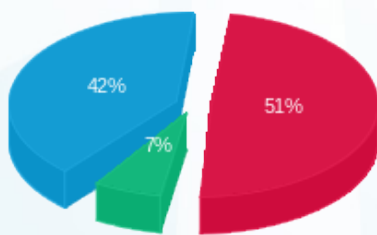

פסגה (150.66 ₪) 51%
 גבע (19.19 ₪) 7%
 שפל (123.21 ₪) 42%

הסטוריית צריכה בקוט"ש

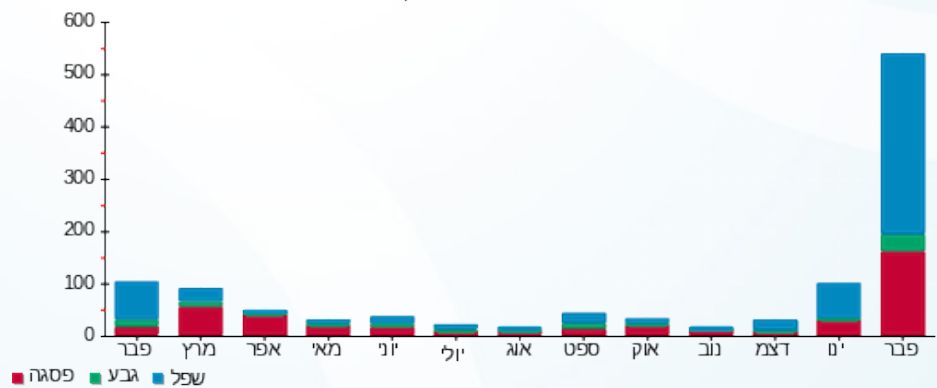



20/03/22 תאריך הפקה:
 28/02/22 תאריך קריאה נוכחית:
 01/02/22 תאריך קריאה קודמת:

שם דייר: בניין C - ק.09 - פרמיום מגורים
 שם אתר: מרכז עזריאלי חולון

לקוח/ה נכבד/ה, אנו מתכבדים להגיש את חישוב צריכת החשמל לתקופה 01/02/22 - 28/02/22:

בניין C פרמיום מגורים ק. 9 - 4 - 16193912(3x63)

סוג תעריף	סוג צריכה	קריאה קודמת	קריאה נוכחית	סה"כ צריכה בקוט"ש	מחיר לקוט"ש בא"ג	סה"כ לתשלום
פרטי חשבון עבור תאריכים:						
777	פסגה	01/02/22	28/02/22	117.80	95.84	112.90 ₪
778	גבע	1,965.60	1,972.80	7.20	57.97	4.17 ₪
779	שפל	5,061.90	5,253.70	191.80	35.63	68.34 ₪

סה"כ לדייר:

פסגה	גבע	שפל	סה"כ	שיא ביקוש
117.80	7.20	191.80	316.80	65.85
112.90 ₪	4.17 ₪	68.34 ₪	185.41 ₪	

סה"כ צריכה
 סה"כ לתשלום

214.45 ₪	תשלום קבוע	
10.44 ₪	תשלום עבור גודל חיבור בKVA (3x63)	
410.30 ₪	סה"כ לתשלום	לא כולל מע"מ

התפלגות חיוב בש"ח לפי תע"ז

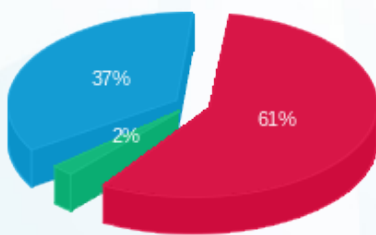

פסגה (112.90 ₪) 61%
 גבע (4.17 ₪) 2%
 שפל (68.34 ₪) 37%

הסטוריית צריכה בקוט"ש

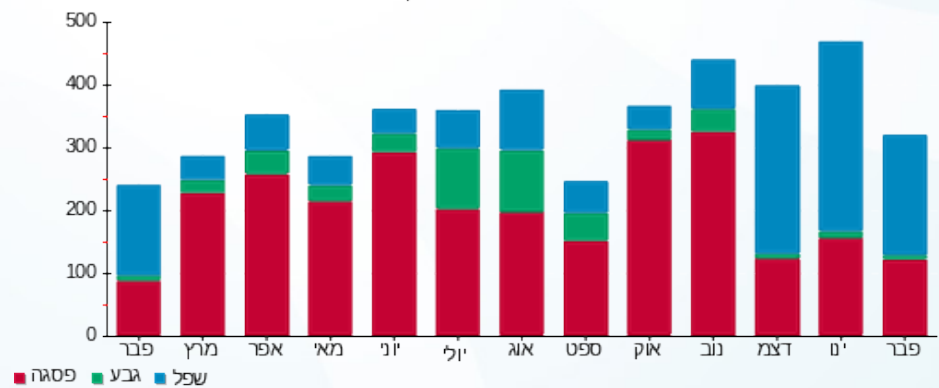



20/03/22 תאריך הפקה:
 28/02/22 תאריך קריאה נוכחית:
 01/02/22 תאריך קריאה קודמת:

שם דייר: בניין C - ק.10 - בנק הפועלים
 שם אתר: מרכז עזריאלי חולון

לקוח/ה נכבד/ה, אנו מתכבדים להגיש את חישוב צריכת החשמל לתקופה 01/02/22 - 28/02/22:

בנק הפועלים קומה 10 - 17013965 (3x160)

סוג תעריף	סוג צריכה	קריאה קודמת	קריאה נוכחית	סה"כ צריכה בקוט"ש	מחיר לקוט"ש בא"ג	סה"כ לתשלום
פרטי חשבון עבור תאריכים:						
		01/02/22	28/02/22			
777	פסגה	182,412.90	184,582.70	2,169.80	95.84	2,079.54 ₪
778	גבע	100,683.29	101,695.29	1,012.00	57.97	586.66 ₪
779	שפל	218,991.90	226,962.50	7,970.60	35.63	2,839.92 ₪

סה"כ לדייר:

פסגה	גבע	שפל	סה"כ	שיא ביקוש
2,169.80	1,012.00	7,970.60	11,152.40	
2,079.54 ₪	586.66 ₪	2,839.92 ₪	5,506.12 ₪	

סה"כ צריכה

סה"כ לתשלום

214.45 ₪	תשלום קבוע	
26.51 ₪	תשלום עבור גודל חיבור בKVA (3x160)	
5,747.08 ₪	סה"כ לתשלום	לא כולל מע"מ

התפלגות חיוב בש"ח לפי תע"ז

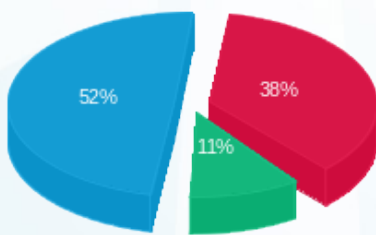

■ פסגה (2,079.54 ₪)
 ■ גבע (586.66 ₪)
 ■ שפל (2,839.92 ₪)

הסטוריית צריכה בקוט"ש

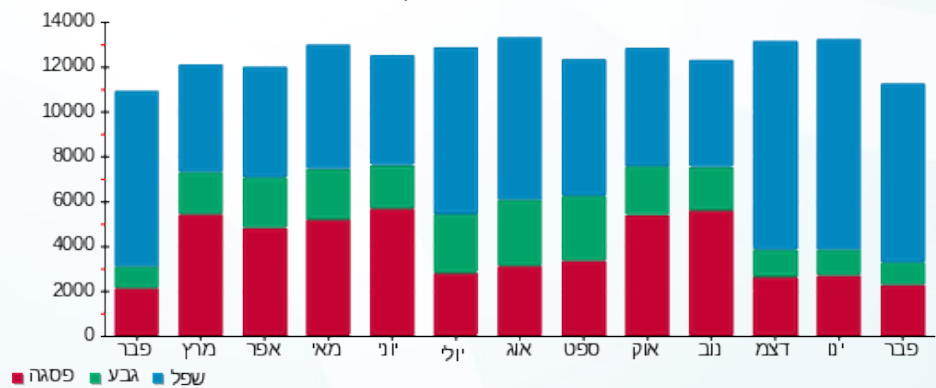



20/03/22

תאריך הפקה:

שם דייר: בניין C - ק.11 יח' 02 - קימיקר בע"מ
שם אתר: מרכז עזריאלי חולון

28/02/22

תאריך קריאה נוכחית:

01/02/22

תאריך קריאה קודמת:

לקוח/ה נכבד/ה, אנו מתכבדים להגיש את חישוב צריכת החשמל לתקופה 01/02/22 - 28/02/22:

בניין C - קומה 11 יחידה 02 - קימיקר בע"מ - 1 - 18029709(3x25)

סוג תעריף	סוג צריכה	קריאה קודמת	קריאה נוכחית	סה"כ צריכה בקוט"ש	מחיר לקוט"ש בא"ג	סה"כ לתשלום
פרטי חשבון עבור תאריכים:						
777	פסגה	01/02/22	28/02/22	57.10	95.84	54.72 ₪
778	גבע	1,441.30	1,487.00	45.70	57.97	26.49 ₪
779	שפל	3,754.30	4,109.10	354.80	35.63	126.42 ₪

סה"כ לדייר:

פסגה	גבע	שפל	סה"כ	שיא ביקוש
57.10	45.70	354.80	457.60	4.79
₪ 54.72	₪ 26.49	₪ 126.42	₪ 207.63	

סה"כ צריכה

סה"כ לתשלום

214.45 ₪	תשלום קבוע	
4.14 ₪	תשלום עבור גודל חיבור בKVA (3x25)	
426.22 ₪	סה"כ לתשלום	לא כולל מע"מ

התפלגות חיוב בש"ח לפי תעו"ז

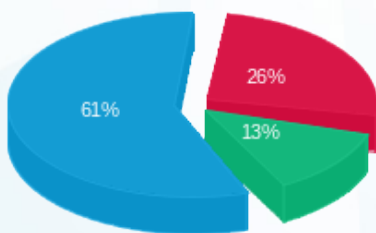

- פסגה (₪ 54.72)
- גבע (₪ 26.49)
- שפל (₪ 126.42)

הסטוריית צריכה בקוט"ש

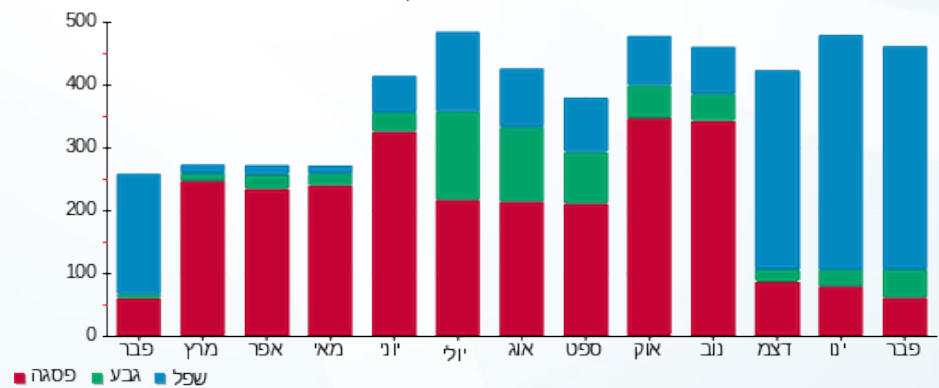

20/03/22 תאריך הפקה:
 28/02/22 תאריך קריאה נוכחית:
 01/02/22 תאריך קריאה קודמת:

שם דייר: בניין C - ק.11 יח' 03 - קימיקר בע"מ
 שם אתר: מרכז עזריאלי חולון

לקוח/ה נכבד/ה, אנו מתכבדים להגיש את חישוב צריכת החשמל לתקופה 01/02/22 - 28/02/22:

בניין C - קומה 11 יחידה 03 - קימיקר בע"מ - 2 - 18029709(3x40)

סוג תעריף	סוג צריכה	קריאה קודמת	קריאה נוכחית	סה"כ צריכה בקוט"ש	מחיר לקוט"ש בא"ג	סה"כ לתשלום
פרטי חשבון עבור תאריכים:						
777	פסגה	01/02/22	28/02/22	89.70	95.84	85.97 ₪
778	גבע	1,220.80	1,239.50	18.70	57.97	10.84 ₪
779	שפל	2,919.90	3,239.90	320.00	35.63	114.02 ₪

סה"כ לדייר:

פסגה	גבע	שפל	סה"כ	שיא ביקוש
89.70	18.70	320.00	428.40	2.47
₪ 85.97	₪ 10.84	₪ 114.02	₪ 210.82	

סה"כ צריכה
 סה"כ לתשלום

₪ 0.00	תשלום קבוע	
₪ 6.63	תשלום עבור גודל חיבור בKVA (3x40)	
₪ 217.45	סה"כ לתשלום	לא כולל מע"מ

התפלגות חיוב בש"ח לפי תע"ז

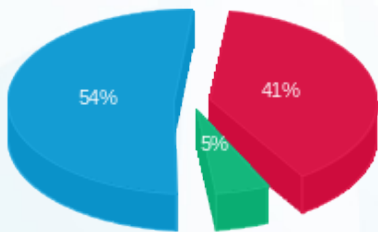

פסגה (₪ 85.97) ■
 גבע (₪ 10.84) ■
 שפל (₪ 114.02) ■

הסטוריית צריכה בקוט"ש

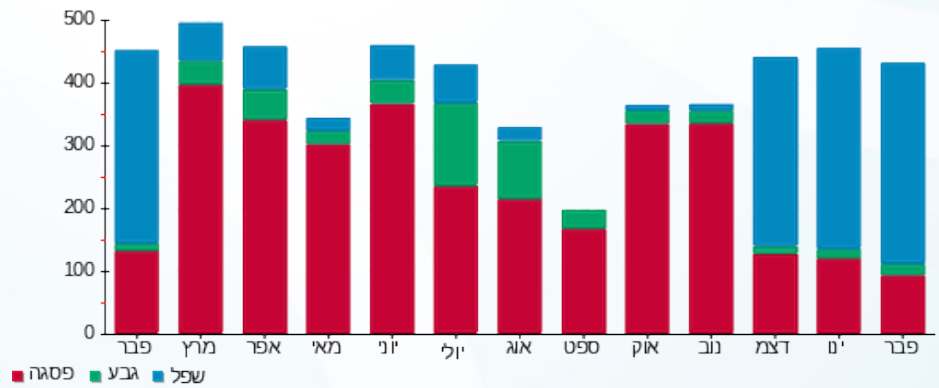



20/03/22

תאריך הפקה:

שם דייר: בנין C - ק.11 יח' 04 - תלפיות סוכנות לביטוח פנסיוני (2012) בע"מ

28/02/22

תאריך קריאה נוכחי:

שם אתר: מרכז עזריאלי חולון

01/02/22

תאריך קריאה קודמת:

לקוח/ה נכבד/ה, אנו מתכבדים להגיש את חישוב צריכת החשמל לתקופה 01/02/22 - 28/02/22:

בנין C - ק.11 יח' 04 - תלפיות סוכנות לביטוח פנסיוני (2012) בע"מ - 3 - 18029709(3x25)

סוג תעריף	סוג צריכה	קריאה קודמת	קריאה נוכחית	סה"כ צריכה בקוט"ש	מחיר לקוט"ש בא"ג	סה"כ לתשלום
פרטי חשבון עבור תאריכים:						
777	פסגה	01/02/22	28/02/22	0.00	95.84	0.00 ₪
778	גבע	171.90	171.90	0.00	57.97	0.00 ₪
779	שפל	608.20	618.60	10.40	35.63	3.71 ₪

סה"כ לדייר:

פסגה	גבע	שפל	סה"כ	שיא ביקוש
0.00	0.00	10.40	10.40	0.61
0.00 ₪	0.00 ₪	3.71 ₪	3.71 ₪	

סה"כ צריכה

סה"כ לתשלום

0.00 ₪	תשלום קבוע	
4.14 ₪	תשלום עבור גודל חיבור בKVA (3x25)	
7.85 ₪	סה"כ לתשלום	לא כולל מע"מ

התפלגות חיוב בש"ח לפי תע"ז

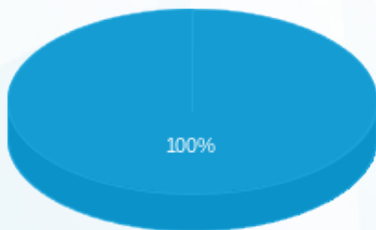

- פסגה (0.00 ₪)
- גבע (0.00 ₪)
- שפל (3.71 ₪)

הסטוריית צריכה בקוט"ש

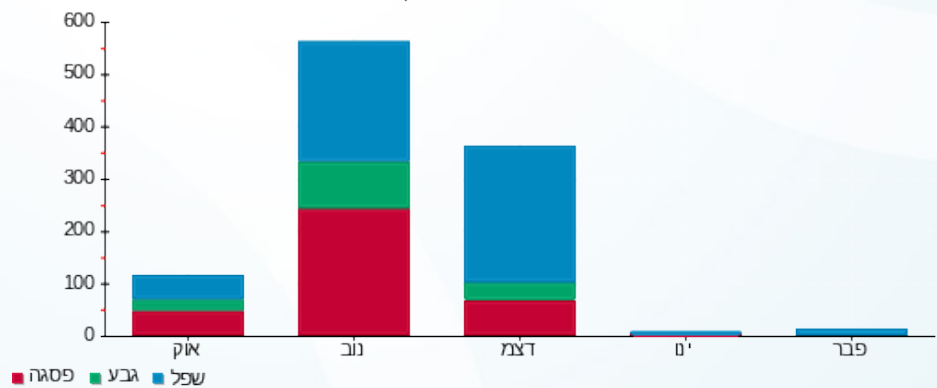

20/03/22 תאריך הפקדה:
 28/02/22 תאריך קריאה נוכחית:
 01/02/22 תאריך קריאה קודמת:

שם דייר: בניין C - ק.11 יח' 05 - קפה פלורנטינה
 שם אתר: מרכז עזריאלי חולון

לקוח/ה נכבד/ה, אנו מתכבדים להגיש את חישוב צריכת החשמל לתקופה 01/02/22 - 28/02/22:

בניין C - ק.11 יח' 05 - קפה פלורנטינה - 4 - 18029709 (3x25)

סוג תעריף	סוג צריכה	קריאה קודמת	קריאה נוכחית	סה"כ צריכה בקוט"ש	מחיר לקוט"ש בא"ג	סה"כ לתשלום
פרטי חשבון עבור תאריכים:						
777	פסגה	01/02/22	28/02/22	15.90	95.84	15.24 ₪
778	גבע	192.90	193.30	0.40	57.97	0.23 ₪
779	שפל	509.70	533.90	24.20	35.63	8.62 ₪

סה"כ לדייר:

פסגה	גבע	שפל	סה"כ	שיא ביקוש
15.90	0.40	24.20	40.50	2.87
15.24 ₪	0.23 ₪	8.62 ₪	24.09 ₪	

סה"כ צריכה
 סה"כ לתשלום

214.45 ₪	תשלום קבוע	
4.14 ₪	תשלום עבור גודל חיבור בKVA (3x25)	
242.68 ₪	סה"כ לתשלום	לא כולל מע"מ

התפלגות חיוב בש"ח לפי תעו"ז

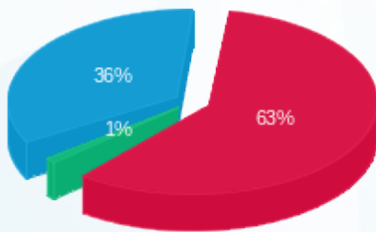

■ פסגה (15.24 ₪)
 ■ גבע (0.23 ₪)
 ■ שפל (8.62 ₪)

הסטוריית צריכה בקוט"ש

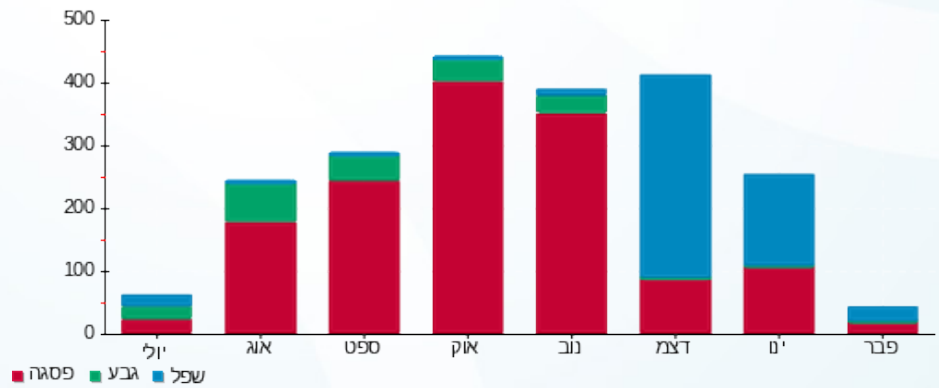

20/03/22 תאריך הפקה:
 28/02/22 תאריך קריאה נוכחית:
 01/02/22 תאריך קריאה קודמת:

שם דייר: בניין C - ק.11 יח' 06 - Deceptive bytes
 שם אתר: מרכז עזריאלי חולון

לקוח/ה נכבד/ה, אנו מתכבדים להגיש את חישוב צריכת החשמל לתקופה 01/02/22 - 28/02/22:

בניין C - ק.11 יח' 06 - 5 - 18029709(3x25) deceptive bytes

סה"כ לתשלום	מחיר לקוט"ש בא"ג	סה"כ צריכה בקוט"ש	קריאה נוכחית	קריאה קודמת	סוג צריכה	סוג תעריף
			28/02/22	01/02/22		פרטי חשבון עבור תאריכים:
29.90 ₪	95.84	31.20	525.20	494.00	פסגה	777
2.20 ₪	57.97	3.80	110.80	107.00	גבע	778
22.70 ₪	35.63	63.70	248.90	185.20	שפל	779

סה"כ לדייר:

שיא ביקוש	סה"כ	שפל	גבע	פסגה
1.55	98.70	63.70	3.80	31.20
	54.80 ₪	22.70 ₪	2.20 ₪	29.90 ₪

סה"כ צריכה
 סה"כ לתשלום

214.45 ₪	תשלום קבוע	
4.14 ₪	תשלום עבור גודל חיבור בKVA (3x25)	
273.39 ₪	סה"כ לתשלום	לא כולל מע"מ

התפלגות חיוב בש"ח לפי תעו"ז

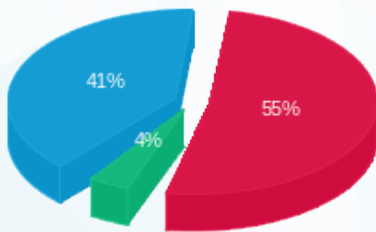

פסגה (29.90 ₪) ■
 גבע (2.20 ₪) ■
 שפל (22.70 ₪) ■

הסטוריית צריכה בקוט"ש

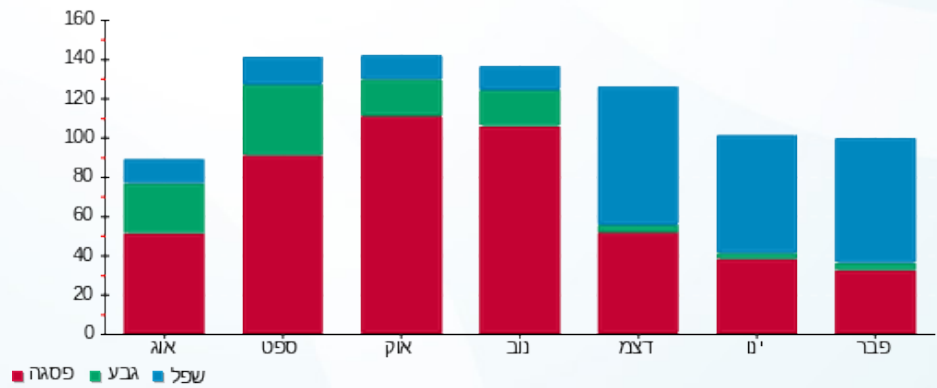

20/03/22 תאריך הפקה:
 28/02/22 תאריך קריאה נוכחי:
 01/02/22 תאריך קריאה קודמת:

שם דייר: בניין C - ק.11 יח' 07 - אושרת דרעי
 שם אתר: מרכז עזריאלי חולון

לקוח/ה נכבד/ה, אנו מתכבדים להגיש את חישוב צריכת החשמל לתקופה 01/02/22 - 28/02/22:

בניין C - ק.11 יח' 07 - אושרת דרעי - 6 - 18029709 (3x25)

סוג תעריף	סוג צריכה	קריאה קודמת	קריאה נוכחית	סה"כ צריכה בקוט"ש	מחיר לקוט"ש בא"ג	סה"כ לתשלום
פרטי חשבון עבור תאריכים:						
777	פסגה	01/02/22	28/02/22	57.40	95.84	55.01 ₪
778	גבע	206.20	207.90	1.70	57.97	0.99 ₪
779	שפל	593.70	842.20	248.50	35.63	88.54 ₪

סה"כ לדייר:

פסגה	גבע	שפל	סה"כ	שיא ביקוש
57.40	1.70	248.50	307.60	4.01
₪ 55.01	₪ 0.99	₪ 88.54	₪ 144.54	

סה"כ צריכה
 סה"כ לתשלום

214.45 ₪	תשלום קבוע	
4.14 ₪	תשלום עבור גודל חיבור בKVA (3x25)	
363.13 ₪	סה"כ לתשלום	לא כולל מע"מ

התפלגות חיוב בש"ח לפי תעו"ז

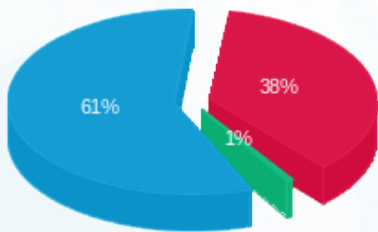

פסגה (₪ 55.01) ■
 גבע (₪ 0.99) ■
 שפל (₪ 88.54) ■

הסטוריית צריכה בקוט"ש





20/03/22 תאריך הפקה: שם דייר: בניין C - ק.11 יח' 08 + 10 - תלפיות סוכנות לביטוח פנסיוני (2012) בע"מ
 28/02/22 תאריך קריאה נוכחית: שם אתר: מרכז עזריאלי חולון
 01/02/22 תאריך קריאה קודמת: תאריך קריאה קודמת:

לקוח/ה נכבד/ה, אנו מתכבדים להגיש את חישוב צריכת החשמל לתקופה 01/02/22 - 28/02/22:

בניין C - ק.11 יח' 08 - תלפיות סוכנות לביטוח פנסיוני (2012) בע"מ - 7 - 18029709(3x25)

סוג תעריף	סוג צריכה	קריאה קודמת	קריאה נוכחית	סה"כ צריכה בקוט"ש	מחיר לקוט"ש בא"ג	סה"כ לתשלום
			28/02/22	01/02/22	פרטי חשבון עבור תאריכים:	
777	פסגה	870.30	872.60	2.30	95.84	2.20 ₪
778	גבע	101.20	110.50	9.30	57.97	5.39 ₪
779	שפל	403.50	516.40	112.90	35.63	40.23 ₪

בניין C - ק.11 יח' 10 - תלפיות סוכנות לביטוח פנסיוני (2012) בע"מ - 9 - 18029709(3x40)

סוג תעריף	סוג צריכה	קריאה קודמת	קריאה נוכחית	סה"כ צריכה בקוט"ש	מחיר לקוט"ש בא"ג	סה"כ לתשלום
			28/02/22	01/02/22	פרטי חשבון עבור תאריכים:	
777	פסגה	253.10	271.90	18.80	95.84	18.02 ₪
778	גבע	12.70	13.30	0.60	57.97	0.35 ₪
779	שפל	282.20	354.30	72.10	35.63	25.69 ₪

סה"כ לדירה:

פסגה	גבע	שפל	סה"כ	שיא ביקוש
21.10	9.90	185.00	216.00	3.07
20.22 ₪	5.74 ₪	65.92 ₪	91.88 ₪	

סה"כ צריכה
סה"כ לתשלום

214.45 ₪	תשלום קבוע	
10.77 ₪	תשלום עבור גודל חיבור בKVA (3x65)	
317.10 ₪	סה"כ לתשלום	לא כולל מע"מ

התפלגות חיוב בש"ח לפי תע"ז

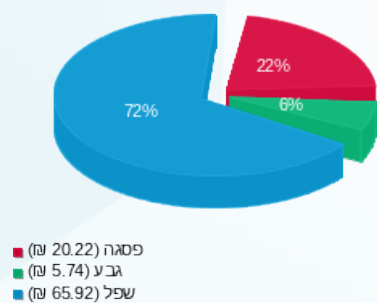

הסטוריית צריכה בקוט"ש

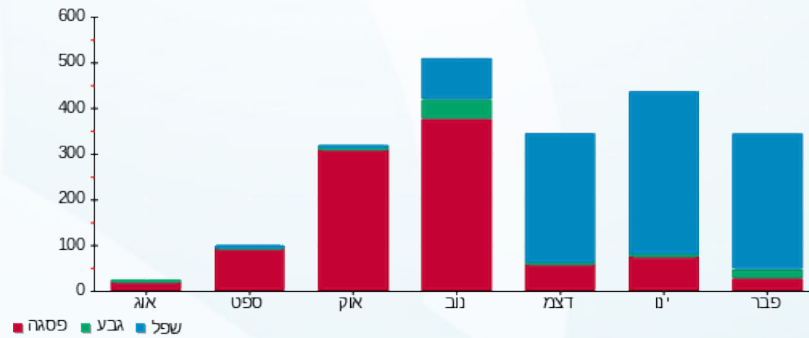



20/03/22 תאריך הפקה:
 28/02/22 תאריך קריאה נוכחית:
 01/02/22 תאריך קריאה קודמת:

שם דייר: בניין C - ק.11 יח' 09 - Skyiot
 שם אתר: מרכז עזריאלי חולון

לקוח/ה נכבד/ה, אנו מתכבדים להגיש את חישוב צריכת החשמל לתקופה 01/02/22 - 28/02/22:

בניין C - ק.11 יח' 09 - 8 - Skyiot - (3x40)18029709

סה"כ לתשלום	מחיר לקוט"ש בא"ג	סה"כ צריכה בקוט"ש	קריאה נוכחית	קריאה קודמת	סוג צריכה	סוג תעריף
			28/02/22	01/02/22		פרטי חשבון עבור תאריכים:
₪ 71.50	95.84	74.60	1,448.20	1,373.60	פסגה	777
₪ 3.36	57.97	5.80	128.00	122.20	גבע	778
₪ 101.26	35.63	284.20	896.40	612.20	שפל	779

סה"כ לדייר:

שיא ביקוש	סה"כ	שפל	גבע	פסגה
3.21	364.60	284.20	5.80	74.60
	₪ 176.12	₪ 101.26	₪ 3.36	₪ 71.50

סה"כ צריכה
 סה"כ לתשלום

₪ 214.45	תשלום קבוע	
₪ 6.63	תשלום עבור גודל חיבור בKVA (3x40)	
₪ 397.20	סה"כ לתשלום	לא כולל מע"מ

התפלגות חיוב בש"ח לפי תעו"ז

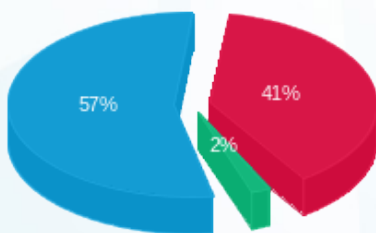

■ פסגה (₪ 71.50)
 ■ גבע (₪ 3.36)
 ■ שפל (₪ 101.26)

הסטוריית צריכה בקוט"ש

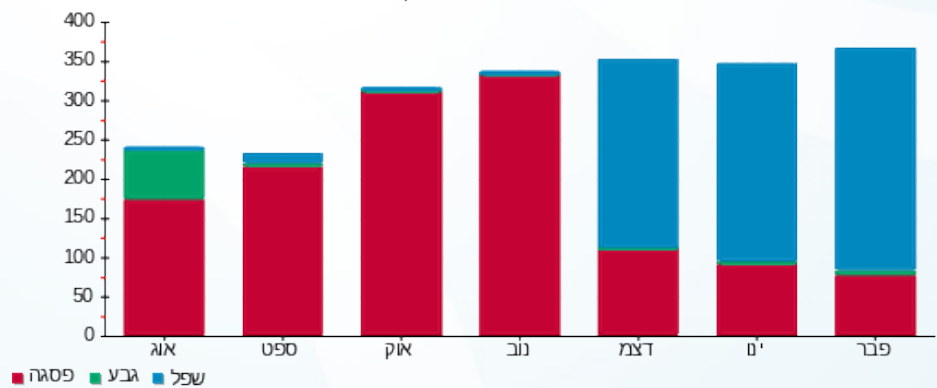

20/03/22

תאריך הפקה:

שם דייר: בניין C - ק.11 יח' 11 - א.י.יעוץ וליוו פיננסי
שם אתר: מרכז עזריאלי חולון

28/02/22

תאריך קריאה נוכחי:

01/02/22

תאריך קריאה קודמת:

לקוח/ה נכבד/ה, אנו מתכבדים להגיש את חישוב צריכת החשמל לתקופה 01/02/22 - 28/02/22:

בניין C - ק.11 יח' 11 - א.י.יעוץ וליוו פיננסי - 10 - 18029709(3x40)

סוג תעריף	סוג צריכה	קריאה קודמת	קריאה נוכחית	סה"כ צריכה בקוט"ש	מחיר לקוט"ש בא"ג	סה"כ לתשלום
פרטי חשבון עבור תאריכים:						
777	פסגה	01/02/22	28/02/22	69.80	95.84	66.90 ₪
778	גבע	68.30	80.30	12.00	57.97	6.96 ₪
779	שפל	701.40	1,003.50	302.10	35.63	107.64 ₪

סה"כ לדייר:

פסגה	גבע	שפל	סה"כ	שיא ביקוש
69.80	12.00	302.10	383.90	3.99
₪ 66.90	₪ 6.96	₪ 107.64	₪ 181.49	

סה"כ צריכה

סה"כ לתשלום

214.45 ₪	תשלום קבוע	
6.63 ₪	תשלום עבור גודל חיבור בKVA (3x40)	
402.57 ₪	סה"כ לתשלום	לא כולל מע"מ

התפלגות חיוב בש"ח לפי תע"ז

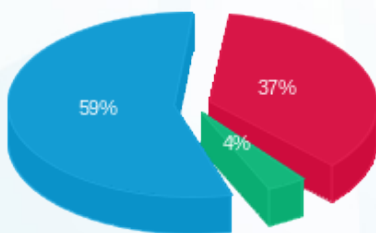

- פסגה (₪ 66.90) - 59%
- גבע (₪ 6.96) - 4%
- שפל (₪ 107.64) - 37%

הסטוריית צריכה בקוט"ש

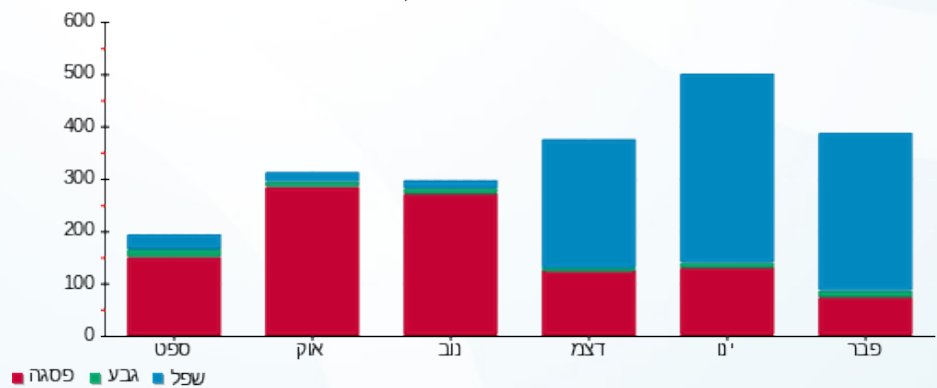



20/03/22

תאריך הפקה:

שם דייר: בניין C - ק.11 יח' 13 - אנטרופי יועצים
שם אתר: מרכז עזריאלי חולון

28/02/22

תאריך קריאה נוכחית:

01/02/22

תאריך קריאה קודמת:

לקוח/ה נכבד/ה, אנו מתכבדים להגיש את חישוב צריכת החשמל לתקופה 01/02/22 - 28/02/22:

בניין C - ק.11 יח' 13 - אנטרופי יועצים - 12 - 18029709(3x80)

סוג תעריף	סוג צריכה	קריאה קודמת	קריאה נוכחית	סה"כ צריכה בקוט"ש	מחיר לקוט"ש בא"ג	סה"כ לתשלום
פרטי חשבון עבור תאריכים:						
777	פסגה	01/02/22	28/02/22	300.00	95.84	287.52 ₪
778	גבע	3,400.50	3,513.00	112.50	57.97	65.22 ₪
779	שפל	10,739.70	11,778.90	1,039.20	35.63	370.27 ₪

סה"כ לדייר:

פסגה	גבע	שפל	סה"כ	שיא ביקוש
300.00	112.50	1,039.20	1,451.70	13.80
287.52 ₪	65.22 ₪	370.27 ₪	723.00 ₪	

סה"כ צריכה

סה"כ לתשלום

214.45 ₪	תשלום קבוע	
13.25 ₪	תשלום עבור גודל חיבור בKVA (3x80)	
950.71 ₪	סה"כ לתשלום	לא כולל מע"מ

התפלגות חיוב בש"ח לפי תעו"ז

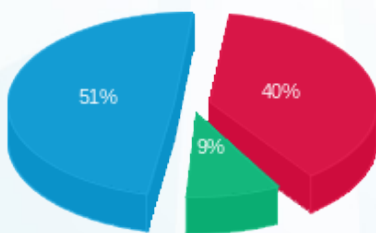

- פסגה (287.52 ₪) - 51%
- גבע (65.22 ₪) - 9%
- שפל (370.27 ₪) - 40%

הסטוריית צריכה בקוט"ש

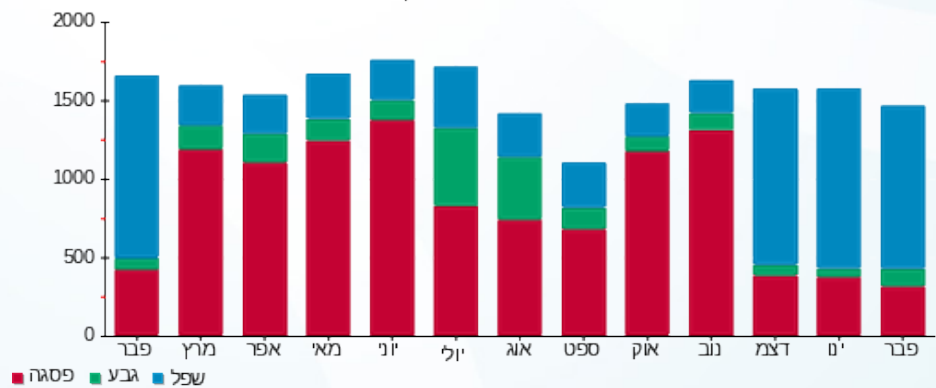

20/03/22

תאריך הפקה:

שם דייר: בניין C - ק.11 יח' 14 - אייחוי טכנולוגיות תוכנה בע"מ
שם אתר: מרכז עזריאלי חולון

28/02/22

תאריך קריאה נוכחית:

01/02/22

תאריך קריאה קודמת:

לקוח/ה נכבד/ה, אנו מתכבדים להגיש את חישוב צריכת החשמל לתקופה 01/02/22 - 28/02/22:

בניין C - ק.11 יח' 14 - אייחוי טכנולוגיות תוכנה בע"מ - 13 - (3x80)18029709

סוג תעריף	סוג צריכה	קריאה קודמת	קריאה נוכחית	סה"כ צריכה בקוט"ש	מחיר לקוט"ש בא"ג	סה"כ לתשלום
פרטי חשבון עבור תאריכים:						
777	פסגה	01/02/22	28/02/22	346.90	95.84	332.47 ₪
778	גבע	9,304.00	9,446.70	142.70	57.97	82.72 ₪
779	שפל	26,376.40	27,456.30	1,079.90	35.63	384.77 ₪

סה"כ לדייר:

פסגה	גבע	שפל	סה"כ	שיא ביקוש
346.90	142.70	1,079.90	1,569.50	5.77
₪ 332.47	₪ 82.72	₪ 384.77	₪ 799.96	

סה"כ צריכה

סה"כ לתשלום

214.45 ₪	תשלום קבוע	
13.25 ₪	תשלום עבור גודל חיבור בKVA (3x80)	
1,027.66 ₪	סה"כ לתשלום	לא כולל מע"מ

התפלגות חיוב בש"ח לפי תעו"ז

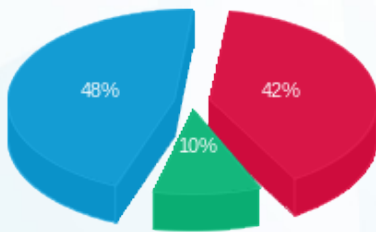

- פסגה (₪ 332.47) 48%
- גבע (₪ 82.72) 42%
- שפל (₪ 384.77) 10%

הסטוריית צריכה בקוט"ש

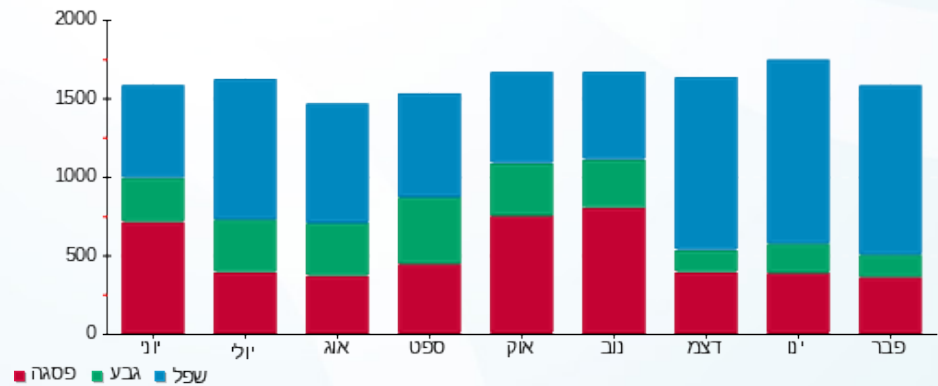



20/03/22

תאריך הפקה:

שם דייר: בניין C - ק.12 - שובל
שם אתר: מרכז עזריאלי חולון

28/02/22

תאריך קריאה נוכחית:

01/02/22

תאריך קריאה קודמת:

לקוח/ה נכבד/ה, אנו מתכבדים להגיש את חישוב צריכת החשמל לתקופה 01/02/22 - 28/02/22:

בניין C שובל ק.12 - 17013983 (3x400)

סוג תעריף	סוג צריכה	קריאה קודמת	קריאה נוכחית	סה"כ צריכה בקוט"ש	מחיר לקוט"ש בא"ג	סה"כ לתשלום
פרטי חשבון עבור תאריכים:						
		01/02/22	28/02/22			
777	פסגה	149,239.30	150,562.90	1,323.60	95.84	1,268.54 ₪
778	גבע	37,202.80	37,429.10	226.30	57.97	131.19 ₪
779	שפל	115,563.00	120,715.50	5,152.50	35.63	1,835.84 ₪

סה"כ לדייר:

פסגה	גבע	שפל	סה"כ	שיא ביקוש
1,323.60	226.30	5,152.50	6,702.40	
1,268.54 ₪	131.19 ₪	1,835.84 ₪	3,235.56 ₪	

סה"כ צריכה

סה"כ לתשלום

0.00 ₪	תשלום קבוע	
66.27 ₪	תשלום עבור גודל חיבור בKVA (3x400)	
3,301.83 ₪	סה"כ לתשלום	לא כולל מע"מ

התפלגות חיוב בש"ח לפי תע"ז

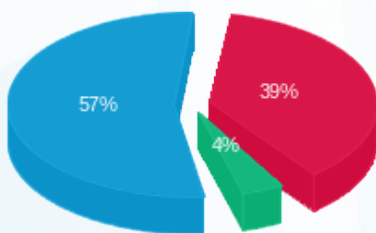

- פסגה (1,268.54 ₪) 57%
- גבע (131.19 ₪) 4%
- שפל (1,835.84 ₪) 39%

הסטוריית צריכה בקוט"ש

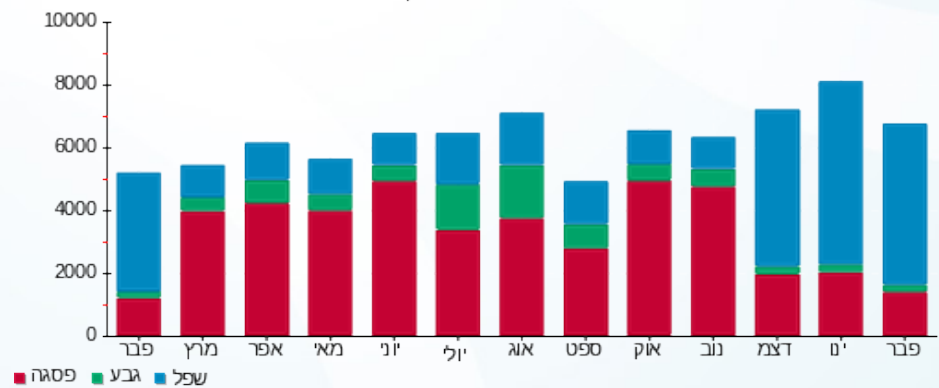



20/03/22

תאריך הפקה:

שם דייר: בניין C - קפה לנדזור

28/02/22

תאריך קריאה נוכחית:

שם אתר: מרכז עזריאלי חולון

01/02/22

תאריך קריאה קודמת:

לקוח/ה נכבד/ה, אנו מתכבדים להגיש את חישוב צריכת החשמל לתקופה 01/02/22 - 28/02/22:

בניין C קפה לנדזור - 5 - 13044085 (3x160)

סוג תעריף	סוג צריכה	קריאה קודמת	קריאה נוכחית	סה"כ צריכה בקוט"ש	מחיר לקוט"ש בא"ג	סה"כ לתשלום
		01/02/22	28/02/22			
777	פסגה	227,344.20	230,893.40	3,549.20	95.84	3,401.55 ₪
778	גבע	108,347.20	109,377.40	1,030.20	57.97	597.21 ₪
779	שפל	247,163.20	255,235.40	8,072.20	35.63	2,876.12 ₪

סה"כ לדייר:

פסגה	גבע	שפל	סה"כ	שיא ביקוש
3,549.20	1,030.20	8,072.20	12,651.60	49.00
3,401.55 ₪	597.21 ₪	2,876.12 ₪	6,874.89 ₪	

סה"כ צריכה

סה"כ לתשלום

214.45 ₪	תשלום קבוע	
26.51 ₪	תשלום עבור גודל חיבור בKVA (3x160)	
7,115.84 ₪	סה"כ לתשלום	לא כולל מע"מ

התפלגות חיוב בש"ח לפי תעו"ז

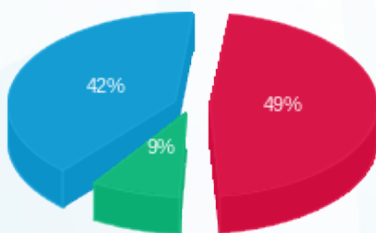

■ פסגה (3,401.55 ₪)
■ גבע (597.21 ₪)
■ שפל (2,876.12 ₪)

הסטוריית צריכה בקוט"ש

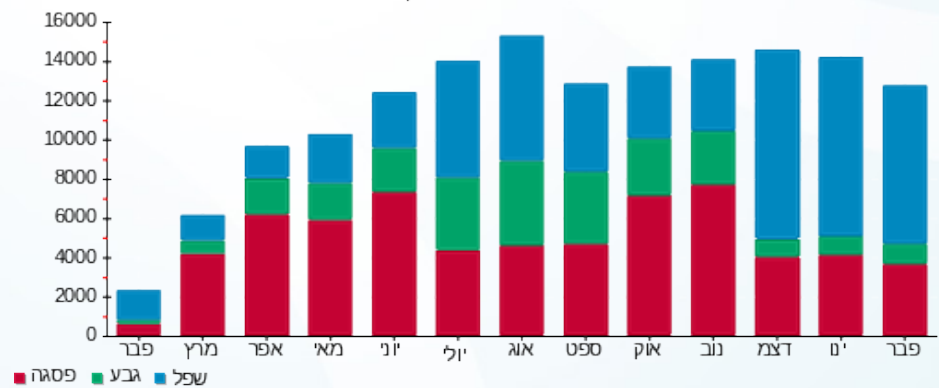

20/03/22 תאריך הפקה:
 28/02/22 תאריך קריאה נכחית:
 01/02/22 תאריך קריאה קודמת:

שם דייר: בניין C מיזוג אוויר
 שם אתר: מרכז עזריאלי חולון

לקוח/ה נכבד/ה, אנו מתכבדים להגיש את חישוב צריכת החשמל לתקופה 01/02/22 - 28/02/22:

בניין C צילר מא - 8 - 13044085

סוג תעריף	סוג צריכה	קריאה קודמת	קריאה נכחית	סה"כ צריכה בקוט"ש	מחיר לקוט"ש בא"ג	סה"כ לתשלום
			28/02/22	01/02/22	פרטי חשבון עבור תאריכים:	
777	פסגה	0.00	0.00	0.00	95.84	0.00 ₪
778	גבע	0.00	0.00	0.00	57.97	0.00 ₪
779	שפל	0.00	0.00	0.00	35.63	0.00 ₪

בניין C ראשי לוח ACFP-C1 יטאות+משאבות - 1 - 15091187

סוג תעריף	סוג צריכה	קריאה קודמת	קריאה נכחית	סה"כ צריכה בקוט"ש	מחיר לקוט"ש בא"ג	סה"כ לתשלום
			28/02/22	01/02/22	פרטי חשבון עבור תאריכים:	
777	פסגה	438,201.60	442,945.60	4,744.00	95.84	4,546.65 ₪
778	גבע	157,910.40	160,555.20	2,644.80	57.97	1,533.19 ₪
779	שפל	541,268.80	559,478.40	18,209.60	35.63	6,488.08 ₪

בניין C ראשי לוח ACFP-C2 יטאות+משאבות - 2 - 15091187

סוג תעריף	סוג צריכה	קריאה קודמת	קריאה נכחית	סה"כ צריכה בקוט"ש	מחיר לקוט"ש בא"ג	סה"כ לתשלום
			28/02/22	01/02/22	פרטי חשבון עבור תאריכים:	
777	פסגה	132,567.90	133,801.80	1,233.90	95.84	1,182.57 ₪
778	גבע	70,599.00	71,047.20	448.20	57.97	259.82 ₪
779	שפל	231,490.50	233,919.90	2,429.40	35.63	865.60 ₪

בניין C צילר 3 - 3 - 15091196

סוג תעריף	סוג צריכה	קריאה קודמת	קריאה נכחית	סה"כ צריכה בקוט"ש	מחיר לקוט"ש בא"ג	סה"כ לתשלום
			28/02/22	01/02/22	פרטי חשבון עבור תאריכים:	
777	פסגה	582,982.00	584,746.00	1,764.00	95.84	1,690.62 ₪
778	גבע	185,254.00	186,006.00	752.00	57.97	435.93 ₪
779	שפל	424,934.00	430,874.00	5,940.00	35.63	2,116.42 ₪



בניין C צילר 4 - 4 - 15091196

סה"כ לתשלום	מחיר לקוט"ש בא"ג	סה"כ צריכה בקוט"ש	קריאה נוכחית	קריאה קודמת	סוג צריכה	סוג תעריף
			28/02/22	01/02/22	פרטי חשבון עבור תאריכים:	
547.44 ₪	95.84	571.20	182,371.20	181,800.00	פסגה	777
260.87 ₪	57.97	450.00	112,056.00	111,606.00	גבע	778
888.90 ₪	35.63	2,494.80	301,362.00	298,867.20	שפל	779

בניין C צילר 2 - 1 - 16193925

סה"כ לתשלום	מחיר לקוט"ש בא"ג	סה"כ צריכה בקוט"ש	קריאה נוכחית	קריאה קודמת	סוג צריכה	סוג תעריף
			28/02/22	01/02/22	פרטי חשבון עבור תאריכים:	
0.00 ₪	95.84	0.00	444,630.00	444,630.00	פסגה	777
114.78 ₪	57.97	198.00	152,194.00	151,996.00	גבע	778
219.48 ₪	35.63	616.00	265,420.00	264,804.00	שפל	779

בניין C צילר 1 - 2 - 16225069

סה"כ לתשלום	מחיר לקוט"ש בא"ג	סה"כ צריכה בקוט"ש	קריאה נוכחית	קריאה קודמת	סוג צריכה	סוג תעריף
			28/02/22	01/02/22	פרטי חשבון עבור תאריכים:	
4,590.74 ₪	95.84	4,790.00	598,382.00	593,592.00	פסגה	777
519.41 ₪	57.97	896.00	154,372.00	153,476.00	גבע	778
4,287.00 ₪	35.63	12,032.00	172,260.00	160,228.00	שפל	779

סה"כ לדירה:

שיא ביקוש	סה"כ	שפל	גבע	פסגה
3,915.16	60,213.90	41,721.80	5,389.00	13,103.10
	30,547.49 ₪	14,865.48 ₪	3,124.00 ₪	12,558.01 ₪

**סה"כ צריכה
סה"כ לתשלום**

0.00 ₪	תשלום קבוע	
30,547.49 ₪	סה"כ לתשלום	לא כולל מע"מ

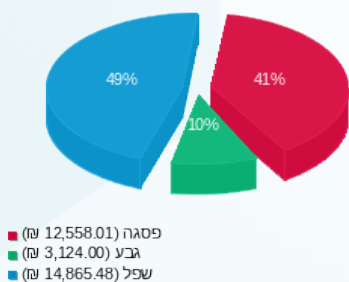
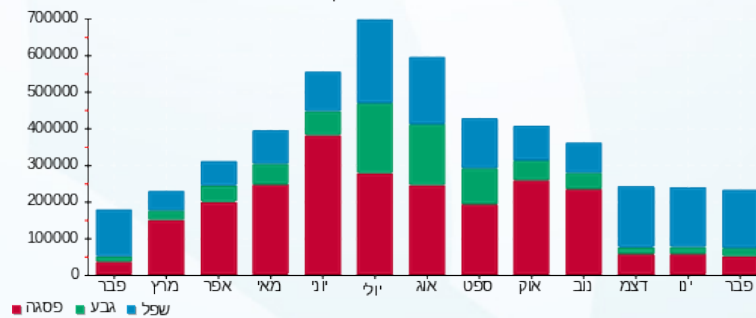
התפלגות חיוב בש"ח לפי תעו"ז

הסטוריית צריכה בקוט"ש

20/03/22 תאריך הפקדה:
 28/02/22 תאריך קריאה נוכחית:
 01/02/22 תאריך קריאה קודמת:

שם דייר: בנין D - אוויה - שלט
 שם אתר: מרכז עזריאלי חולון

לקוח/ה נכבד/ה, אנו מתכבדים להגיש את חישוב צריכת החשמל לתקופה 01/02/22 - 28/02/22:

בנין D - אוויה - שלט (1 - 15091199) (1x16) R)

סוג תעריף	סוג צריכה	קריאה קודמת	קריאה נוכחית	סה"כ צריכה בקוט"ש	מחיר לקוט"ש בא"ג	סה"כ לתשלום
פרטי חשבון עבור תאריכים:						
777	פסגה	01/02/22	28/02/22	0.00	95.84	0.00 ₪
778	גבע	223.65	227.75	4.10	57.97	2.38 ₪
779	שפל	3,035.15	3,099.90	64.75	35.63	23.07 ₪

סה"כ לדייר:

פסגה	גבע	שפל	סה"כ	שיא ביקוש
0.00	4.10	64.75	68.85	0.21
0.00 ₪	2.38 ₪	23.07 ₪	25.45 ₪	

סה"כ צריכה
 סה"כ לתשלום

0.00 ₪	תשלום קבוע	
0.88 ₪	תשלום עבור גודל חיבור בKVA (1x16)	
26.33 ₪	סה"כ לתשלום	לא כולל מע"מ

התפלגות חיוב בש"ח לפי תעו"ז

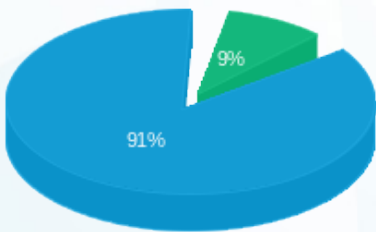

פסגה (0.00 ₪)
 גבע (2.38 ₪)
 שפל (23.07 ₪)

הסטוריית צריכה בקוט"ש

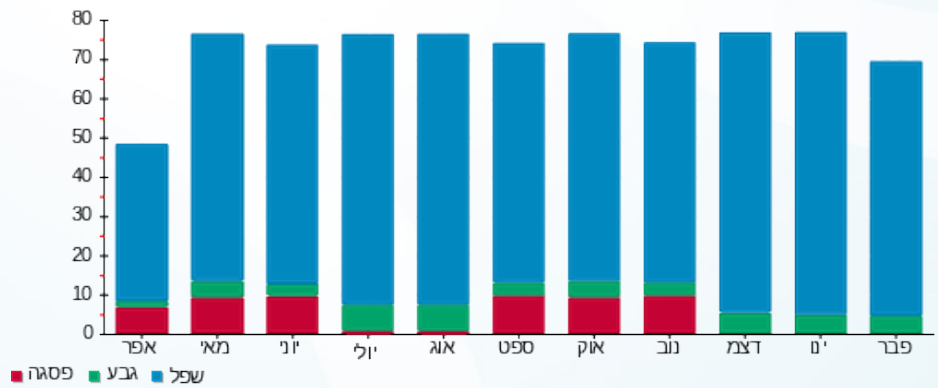



20/03/22

תאריך הפקה:

שם דייר: בנין D - בר סלטים
שם אתר: מרכז עזריאלי חולון

28/02/22

תאריך קריאה נוכחית:

01/02/22

תאריך קריאה קודמת:

לקוח/ה נכבד/ה, אנו מתכבדים להגיש את חישוב צריכת החשמל לתקופה 28/02/22 - 01/02/22:

בנין D בר סלטים - 4 - 13044090(3x63)

סוג תעריף	סוג צריכה	קריאה קודמת	קריאה נוכחית	סה"כ צריכה בקוט"ש	מחיר לקוט"ש בא"ג	סה"כ לתשלום
פרטי חשבון עבור תאריכים:						
777	פסגה	01/02/22	28/02/22	170.30	95.84	163.22 ₪
778	גבע	8,627.20	8,696.30	69.10	57.97	40.06 ₪
779	שפל	28,389.50	29,313.90	924.40	35.63	329.36 ₪

סה"כ לדייר:

פסגה	גבע	שפל	סה"כ	שיא ביקוש
170.30	69.10	924.40	1,163.80	8.58
163.22 ₪	40.06 ₪	329.36 ₪	532.64 ₪	

סה"כ צריכה

סה"כ לתשלום

214.45 ₪	תשלום קבוע	
10.44 ₪	תשלום עבור גודל חיבור בKVA (3x63)	
757.52 ₪	סה"כ לתשלום	לא כולל מע"מ

התפלגות חיוב בש"ח לפי תעו"ז

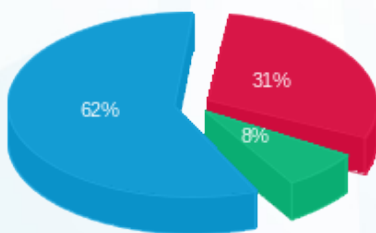

- פסגה (163.22 ₪) 62%
- גבע (40.06 ₪) 8%
- שפל (329.36 ₪) 31%

הסטוריית צריכה בקוט"ש

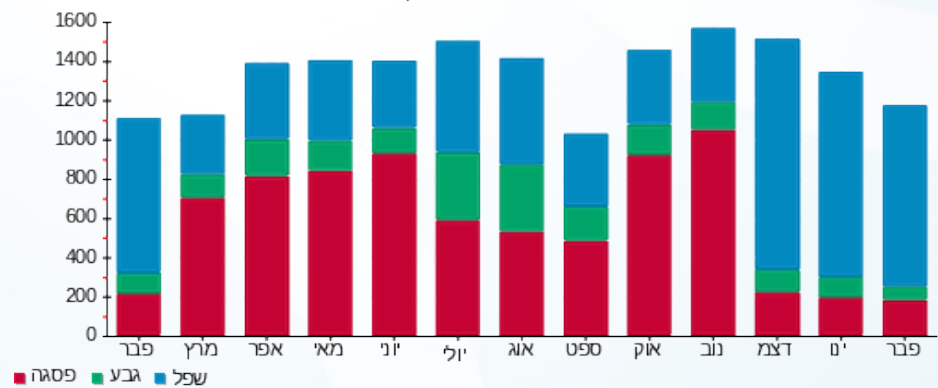

20/03/22 תאריך הפקה:
 28/02/22 תאריך קריאה נוכחית:
 01/02/22 תאריך קריאה קודמת:

שם דייר: בנין D - הלמן אלדובי - שלט
 שם אתר: מרכז עזריאלי חולון

לקוח/ה נכבד/ה, אנו מתכבדים להגיש את חישוב צריכת החשמל לתקופה 01/02/22 - 28/02/22:

בנין D - הלמן אלדובי - שלט (10 - 15091199) (1x16) R)

סוג תעריף	סוג צריכה	קריאה קודמת	קריאה נוכחית	סה"כ צריכה בקוט"ש	מחיר לקוט"ש בא"ג	סה"כ לתשלום
פרטי חשבון עבור תאריכים:						
777	פסגה	01/02/22	28/02/22	0.00	95.84	0.00 ₪
778	גבע	381.60	387.75	6.15	57.97	3.57 ₪
779	שפל	5,240.30	5,337.50	97.20	35.63	34.63 ₪

סה"כ לדייר:

פסגה	גבע	שפל	סה"כ	שיא ביקוש
0.00	6.15	97.20	103.35	0.31
0.00 ₪	3.57 ₪	34.63 ₪	38.20 ₪	

סה"כ צריכה
 סה"כ לתשלום

0.00 ₪	תשלום קבוע	
0.88 ₪	תשלום עבור גודל חיבור בKVA (1x16)	
39.08 ₪	סה"כ לתשלום	לא כולל מע"מ

התפלגות חיוב בש"ח לפי תע"ז

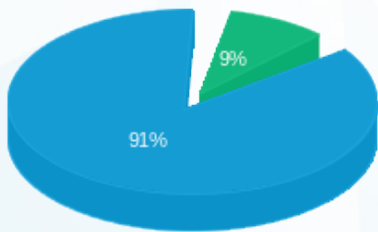

פסגה (0.00 ₪)
 גבע (3.57 ₪)
 שפל (34.63 ₪)

הסטוריית צריכה בקוט"ש

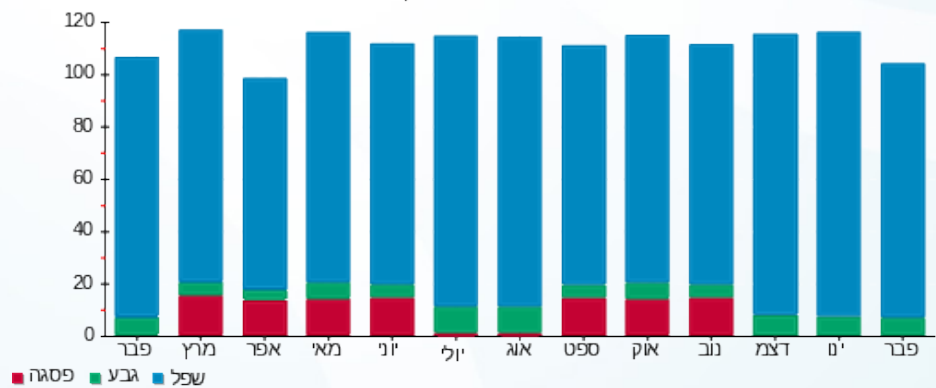



20/03/22

תאריך הפקה:

שם דייר: בנין D - המאפה של רוני
שם אתר: מרכז עזריאלי חולון

28/02/22

תאריך קריאה נוכחית:

01/02/22

תאריך קריאה קודמת:

לקוח/ה נכבד/ה, אנו מתכבדים להגיש את חישוב צריכת החשמל לתקופה 01/02/22 - 28/02/22:

בנין D - המאפה של רוני - 12 - (3x160)13044090

סוג תעריף	סוג צריכה	קריאה קודמת	קריאה נוכחית	סה"כ צריכה בקוט"ש	מחיר לקוט"ש בא"ג	סה"כ לתשלום
פרטי חשבון עבור תאריכים:						
777	פסגה	01/02/22	28/02/22	181.60	95.84	174.05 ₪
778	גבע	8,220.80	8,473.80	253.00	57.97	146.66 ₪
779	שפל	23,553.00	24,480.40	927.40	35.63	330.43 ₪

סה"כ לדייר:

פסגה	גבע	שפל	סה"כ	שיא ביקוש
181.60	253.00	927.40	1,362.00	13.32
174.05 ₪	146.66 ₪	330.43 ₪	651.14 ₪	

סה"כ צריכה

סה"כ לתשלום

214.45 ₪	תשלום קבוע	
26.51 ₪	תשלום עבור גודל חיבור בKVA (3x160)	
892.10 ₪	סה"כ לתשלום	לא כולל מע"מ

התפלגות חיוב בש"ח לפי תע"ז

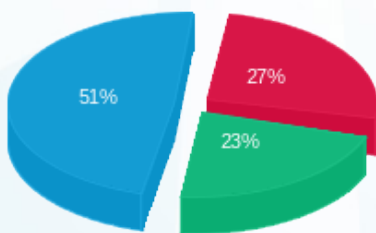

- פסגה (174.05 ₪) - 51%
- גבע (146.66 ₪) - 27%
- שפל (330.43 ₪) - 23%

הסטוריית צריכה בקוט"ש

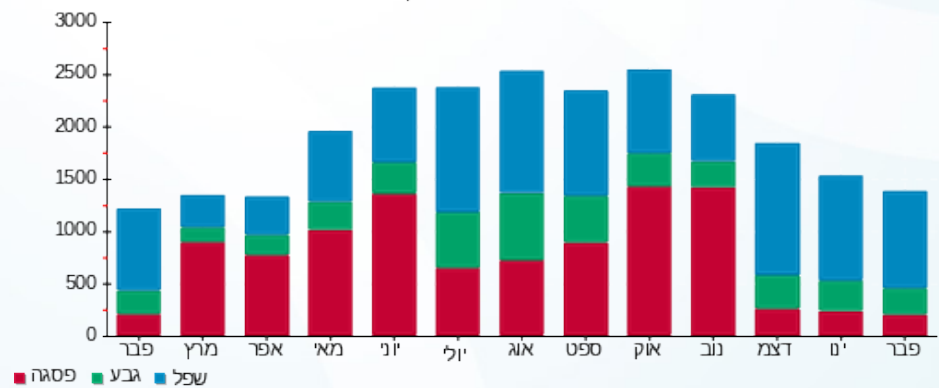

20/03/22 תאריך הפקה:
 28/02/22 תאריך קריאה נוכחי:
 01/02/22 תאריך קריאה קודמת:

שם דייר: בנין D - חברת כנס - שלט
 שם אתר: מרכז עזריאלי חולון

לקוח/ה נכבד/ה, אנו מתכבדים להגיש את חישוב צריכת החשמל לתקופה 01/02/22 - 28/02/22:

בנין D - חברת כנס - שלט - 4 - 15091198 (3x16)

סוג תעריף	סוג צריכה	קריאה קודמת	קריאה נוכחית	סה"כ צריכה בקוט"ש	מחיר לקוט"ש בא"ג	סה"כ לתשלום
פרטי חשבון עבור תאריכים:						
777	פסגה	01/02/22	28/02/22	0.00	95.84	0.00 ₪
778	גבע	275.05	283.05	8.00	57.97	4.64 ₪
779	שפל	4,026.75	4,153.35	126.60	35.63	45.11 ₪

סה"כ לדייר:

פסגה	גבע	שפל	סה"כ	שיא ביקוש
0.00	8.00	126.60	134.60	0.41
0.00 ₪	4.64 ₪	45.11 ₪	49.75 ₪	

סה"כ צריכה
 סה"כ לתשלום

0.00 ₪	תשלום קבוע	
2.65 ₪	תשלום עבור גודל חיבור בKVA (3x16)	
52.40 ₪	סה"כ לתשלום	לא כולל מע"מ

התפלגות חיוב בש"ח לפי תעו"ז

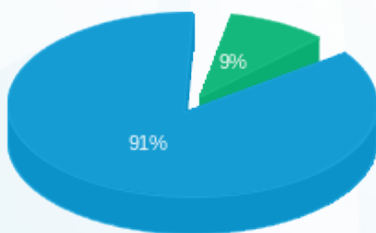

פסגה (0.00 ₪)
 גבע (4.64 ₪)
 שפל (45.11 ₪)

הסטוריית צריכה בקוט"ש

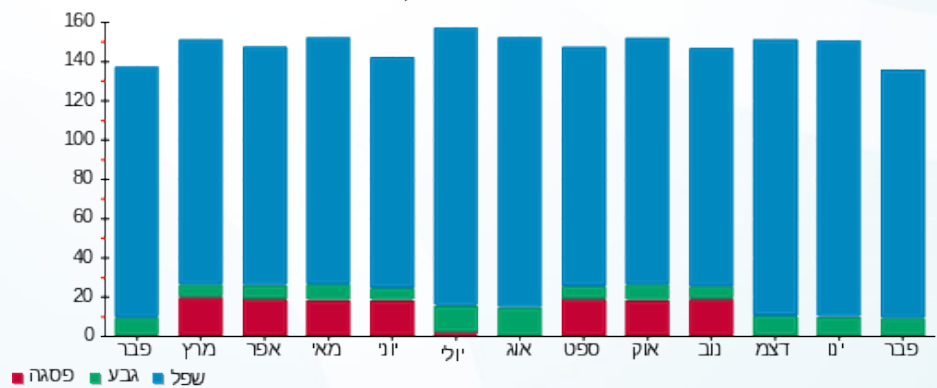



20/03/22

תאריך הפקה:

שם דייר: בניין D - חוצה ישראל - שלט

28/02/22

תאריך קריאה נוכחית:

שם אתר: מרכז עזריאלי חולון

01/02/22

תאריך קריאה קודמת:

לקוח/ה נכבד/ה, אנו מתכבדים להגיש את חישוב צריכת החשמל לתקופה 01/02/22 - 28/02/22:

בניין D - חוצה ישראל - שלט - 12 - 15091199 (1x16)

סוג תעריף	סוג צריכה	קריאה קודמת	קריאה נוכחית	סה"כ צריכה בקוט"ש	מחיר לקוט"ש בא"ג	סה"כ לתשלום
פרטי חשבון עבור תאריכים:						
777	פסגה	01/02/22	28/02/22	0.00	95.84	0.00 ₪
778	גבע	322.70	342.50	19.80	57.97	11.48 ₪
779	שפל	4,887.25	5,194.40	307.15	35.63	109.44 ₪

סה"כ לדייר:

פסגה	גבע	שפל	סה"כ	שיא ביקוש
0.00	19.80	307.15	326.95	1.03
0.00 ₪	11.48 ₪	109.44 ₪	120.92 ₪	

סה"כ צריכה

סה"כ לתשלום

0.00 ₪	תשלום קבוע	
0.88 ₪	תשלום עבור גודל חיבור בKVA (1x16)	
121.80 ₪	סה"כ לתשלום	לא כולל מע"מ

התפלגות חיוב בש"ח לפי תעו"ז

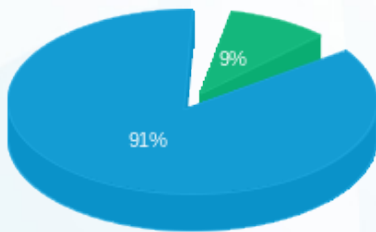

■ פסגה (0.00 ₪)
■ גבע (11.48 ₪)
■ שפל (109.44 ₪)

הסטוריית צריכה בקוט"ש

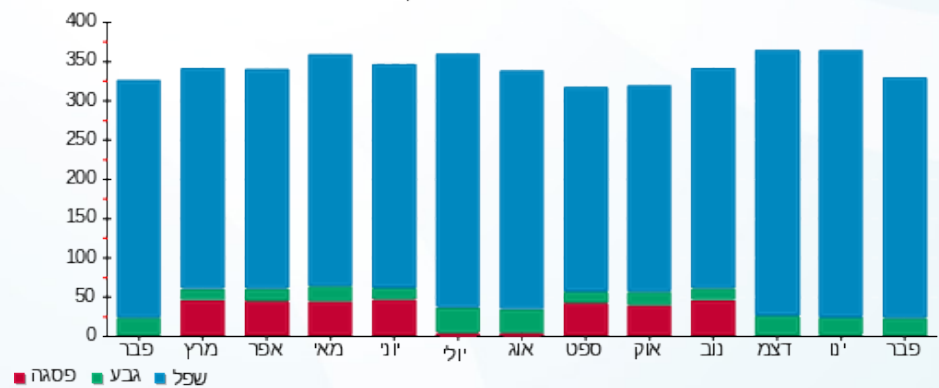

■ פסגה ■ גבע ■ שפל





20/03/22

תאריך הפקה:

שם דייר: בנין D - חניות הכיפור

28/02/22

תאריך קריאה נוכחית:

שם אתר: מרכז עזריאלי חולון

01/02/22

תאריך קריאה קודמת:

לקוח/ה נכבד/ה, אנו מתכבדים להגיש את חישוב צריכת החשמל לתקופה 01/02/22 - 28/02/22:

בנין D - חניות הכיפור - 13 - (3x250)

סה"כ לתשלום	מחיר לקוט"ש בא"ג	סה"כ צריכה בקוט"ש	קריאה נוכחית	קריאה קודמת	סוג צריכה	סוג תעריף
			28/02/22	01/02/22		פרטי חשבון עבור תאריכים:
91.81 ₪	95.84	95.80	9,982.90	9,887.10	פסגה	777
13.45 ₪	57.97	23.20	3,246.30	3,223.10	גבע	778
104.86 ₪	35.63	294.30	8,270.50	7,976.20	שפל	779

סה"כ לדייר:

שיא ביקוש	סה"כ	שפל	גבע	פסגה
2.33	413.30	294.30	23.20	95.80
	210.12 ₪	104.86 ₪	13.45 ₪	91.81 ₪

סה"כ צריכה

סה"כ לתשלום

214.45 ₪	תשלום קבוע	
41.42 ₪	תשלום עבור גודל חיבור בKVA (3x250)	
465.99 ₪	סה"כ לתשלום	לא כולל מע"מ

התפלגות חיוב בש"ח לפי תע"ז

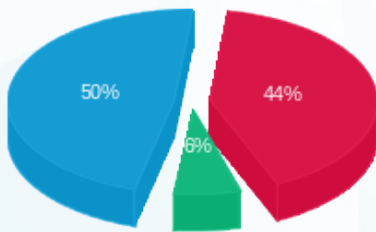

- פסגה (91.81 ₪) 50%
- גבע (13.45 ₪) 6%
- שפל (104.86 ₪) 44%

הסטוריית צריכה בקוט"ש

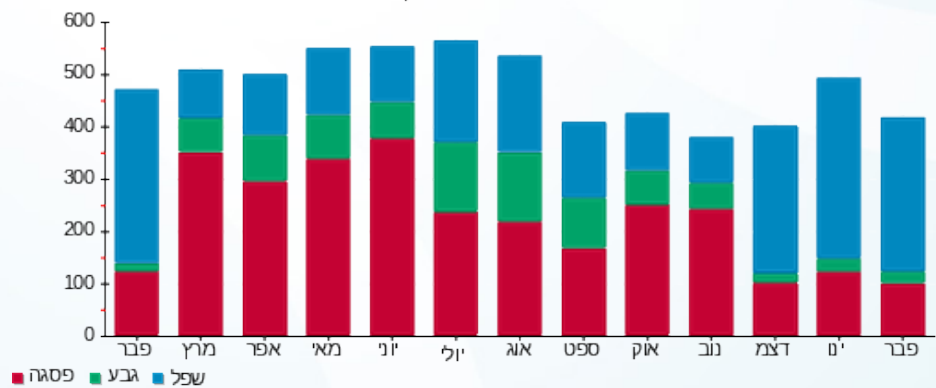



20/03/22

תאריך הפקה:

שם דייר: בנין D - טיב טעם
שם אתר: מרכז עזריאלי חולון

28/02/22

תאריך קריאה נוכחית:

01/02/22

תאריך קריאה קודמת:

לקוח/ה נכבד/ה, אנו מתכבדים להגיש את חישוב צריכת החשמל לתקופה 01/02/22 - 28/02/22:

בנין D טיב טעם - 1 - 13044090(3x400)

סוג תעריף	סוג צריכה	קריאה קודמת	קריאה נוכחית	סה"כ צריכה בקוט"ש	מחיר לקוט"ש בא"ג	סה"כ לתשלום
פרטי חשבון עבור תאריכים:						
777	פסגה	01/02/22	28/02/22	7,466.80	95.84	7,156.18 ₪
778	גבע	343,308.80	346,736.80	3,428.00	57.97	1,987.21 ₪
779	שפל	944,218.40	969,852.00	25,633.60	35.63	9,133.25 ₪

סה"כ לדייר:

פסגה	גבע	שפל	סה"כ	שיא ביקוש
7,466.80	3,428.00	25,633.60	36,528.40	104.76
7,156.18 ₪	1,987.21 ₪	9,133.25 ₪	18,276.64 ₪	

סה"כ צריכה

סה"כ לתשלום

214.45 ₪	תשלום קבוע	
66.27 ₪	תשלום עבור גודל חיבור בKVA (3x400)	
18,557.36 ₪	סה"כ לתשלום	לא כולל מע"מ

התפלגות חיוב בש"ח לפי תע"ז

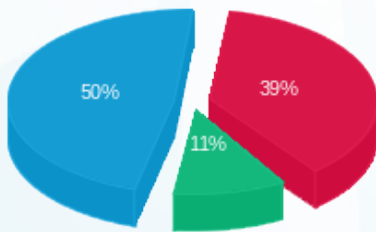

- פסגה (7,156.18 ₪) 50%
- גבע (1,987.21 ₪) 11%
- שפל (9,133.25 ₪) 39%

הסטוריית צריכה בקוט"ש

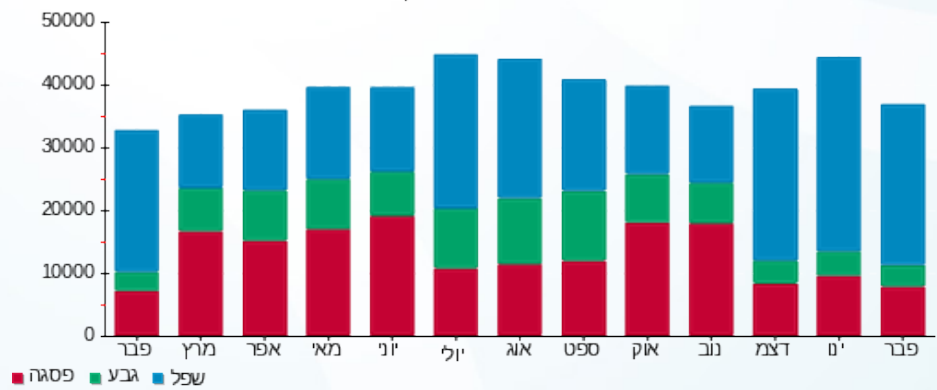



20/03/22

תאריך הפקה:

שם דייר: בנין D - מיסטינג לובי

28/02/22

תאריך קריאה נוכחית:

שם אתר: מרכז עזריאלי חולון

01/02/22

תאריך קריאה קודמת:

לקוח/ה נכבד/ה, אנו מתכבדים להגיש את חישוב צריכת החשמל לתקופה 01/02/22 - 28/02/22:

בנין D מיסטינג לובי - 7 - 13044090 (3x250)

סה"כ לתשלום	מחיר לקוט"ש בא"ג	סה"כ צריכה בקוט"ש	קריאה נוכחית	קריאה קודמת	סוג צריכה	סוג תעריף
			28/02/22	01/02/22	פרטי חשבון עבור תאריכים:	
₪ 450.64	95.84	470.20	116,972.20	116,502.00	פסגה	777
₪ 227.36	57.97	392.20	27,686.00	27,293.80	גבע	778
₪ 1,285.39	35.63	3,607.60	87,434.40	83,826.80	שפל	779

סה"כ לדיר:

שיא ביקוש	סה"כ	שפל	גבע	פסגה
39.93	4,470.00	3,607.60	392.20	470.20
	₪ 1,963.39	₪ 1,285.39	₪ 227.36	₪ 450.64

סה"כ צריכה

סה"כ לתשלום

₪ 214.45	תשלום קבוע	
₪ 41.42	תשלום עבור גודל חיבור בKVA (3x250)	
₪ 2,219.25	סה"כ לתשלום	לא כולל מע"מ

התפלגות חיוב בש"ח לפי תע"ז

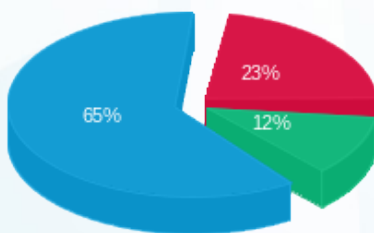

- פסגה (₪ 450.64) 65%
- גבע (₪ 227.36) 23%
- שפל (₪ 1,285.39) 12%

הסטוריית צריכה בקוט"ש





20/03/22

תאריך הפקה:

שם דייר: בנין D - מכון העתקות

28/02/22

תאריך קריאה נוכחית:

שם אתר: מרכז עזריאלי חולון

01/02/22

תאריך קריאה קודמת:

לקוח/ה נכבד/ה, אנו מתכבדים להגיש את חישוב צריכת החשמל לתקופה 01/02/22 - 28/02/22:

בנין D מכון העתקות - 11 - 13044090(3x25)

סוג תעריף	סוג צריכה	קריאה קודמת	קריאה נוכחית	סה"כ צריכה בקוט"ש	מחיר לקוט"ש בא"ג	סה"כ לתשלום
פרטי חשבון עבור תאריכים:						
777	פסגה	01/02/22	28/02/22	71.85	95.84	68.86 ₪
778	גבע	1,164.20	1,181.80	17.60	57.97	10.20 ₪
779	שפל	3,810.50	4,103.85	293.35	35.63	104.52 ₪

סה"כ לדייר:

פסגה	גבע	שפל	סה"כ	שיא ביקוש
71.85	17.60	293.35	382.80	3.63
₪ 68.86	₪ 10.20	₪ 104.52	₪ 183.58	

סה"כ צריכה

סה"כ לתשלום

214.45 ₪	תשלום קבוע	
4.14 ₪	תשלום עבור גודל חיבור בKVA (3x25)	
402.18 ₪	סה"כ לתשלום	לא כולל מע"מ

התפלגות חיוב בש"ח לפי תעו"ז

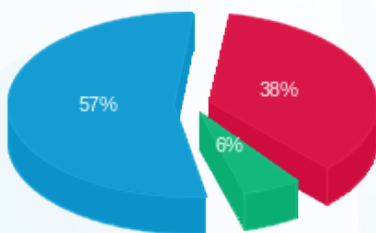

- פסגה (₪ 68.86) 57%
- גבע (₪ 10.20) 6%
- שפל (₪ 104.52) 38%

הסטוריית צריכה בקוט"ש

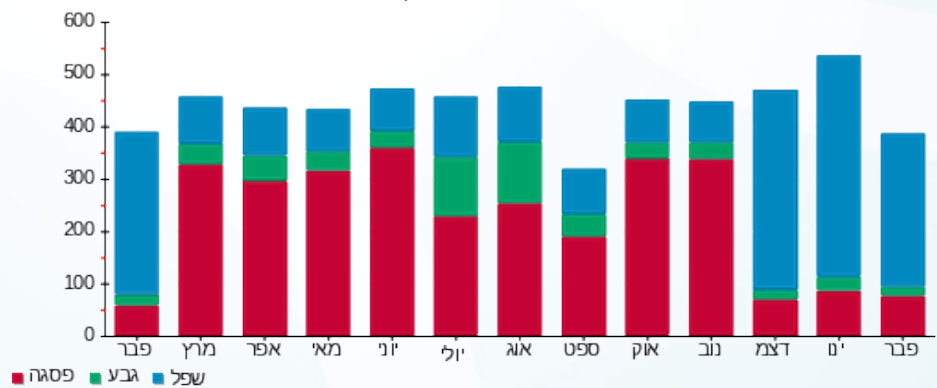



20/03/22

תאריך הפקה:

שם דייר: בנין D - מקדונלדס
שם אתר: מרכז עזריאלי חולון

28/02/22

תאריך קריאה נוכחית:

01/02/22

תאריך קריאה קודמת:

לקוח/ה נכבד/ה, אנו מתכבדים להגיש את חישוב צריכת החשמל לתקופה 01/02/22 - 28/02/22:

בנין D מקדונלדס - 2 - 13044090 (3x200)

סוג תעריף	סוג צריכה	קריאה קודמת	קריאה נוכחית	סה"כ צריכה בקוט"ש	מחיר לקוט"ש בא"ג	סה"כ לתשלום
פרטי חשבון עבור תאריכים:						
777	פסגה	01/02/22	28/02/22	2,126.40	95.84	2,037.94 ₪
778	גבע	68,228.00	68,558.00	330.00	57.97	191.30 ₪
779	שפל	150,148.80	154,655.60	4,506.80	35.63	1,605.77 ₪

סה"כ לדייר:

פסגה	גבע	שפל	סה"כ	שיא ביקוש
2,126.40	330.00	4,506.80	6,963.20	22.13
2,037.94 ₪	191.30 ₪	1,605.77 ₪	3,835.02 ₪	

סה"כ צריכה

סה"כ לתשלום

214.45 ₪	תשלום קבוע	
33.14 ₪	תשלום עבור גודל חיבור בKVA (3x200)	
4,082.60 ₪	סה"כ לתשלום	לא כולל מע"מ

התפלגות חיוב בש"ח לפי תעו"ז

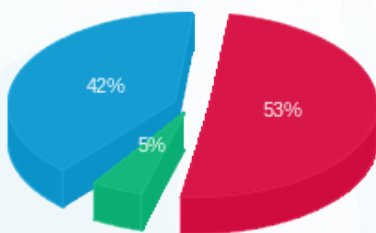

- פסגה (2,037.94 ₪) - 53%
- גבע (191.30 ₪) - 42%
- שפל (1,605.77 ₪) - 5%

הסטוריית צריכה בקוט"ש

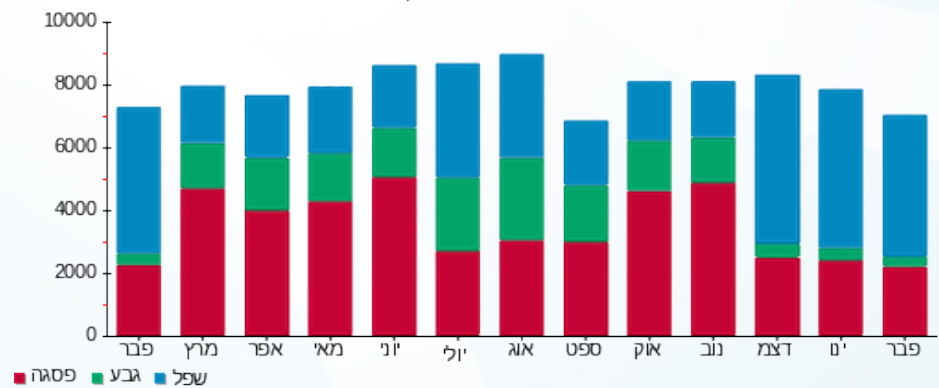



20/03/22

תאריך הפקה:

שם דייר: בניין D - עמידר - שלט

28/02/22

תאריך קריאה נוכחית:

שם אתר: מרכז עזריאלי חולון

01/02/22

תאריך קריאה קודמת:

לקוח/ה נכבד/ה, אנו מתכבדים להגיש את חישוב צריכת החשמל לתקופה 01/02/22 - 28/02/22:

בניין D - עמידר - שלט - 3 - 15091198 (3x16)

סוג תעריף	סוג צריכה	קריאה קודמת	קריאה נוכחית	סה"כ צריכה בקוט"ש	מחיר לקוט"ש בא"ג	סה"כ לתשלום
פרטי חשבון עבור תאריכים:						
777	פסגה	01/02/22	28/02/22	0.00	95.84	0.00 ₪
778	גבע	602.30	614.35	12.05	57.97	6.99 ₪
779	שפל	8,302.60	8,491.30	188.70	35.63	67.23 ₪

סה"כ לדייר:

פסגה	גבע	שפל	סה"כ	שיא ביקוש
0.00	12.05	188.70	200.75	0.61
0.00 ₪	6.99 ₪	67.23 ₪	74.22 ₪	

סה"כ צריכה

סה"כ לתשלום

0.00 ₪	תשלום קבוע	
2.65 ₪	תשלום עבור גודל חיבור בKVA (3x16)	
76.87 ₪	סה"כ לתשלום	לא כולל מע"מ

התפלגות חיוב בש"ח לפי תעו"ז

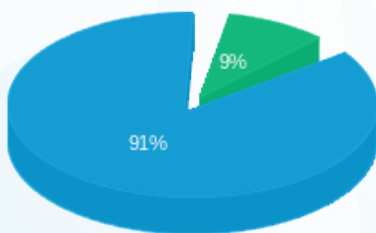

- פסגה (0.00 ₪)
- גבע (6.99 ₪)
- שפל (67.23 ₪)

הסטוריית צריכה בקוט"ש

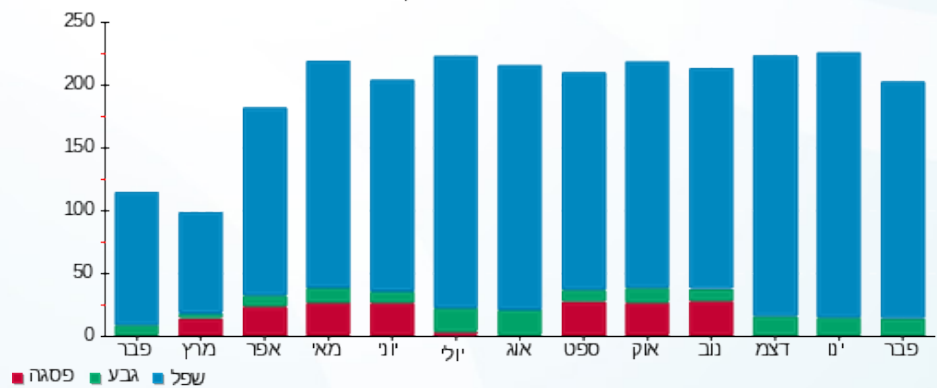



20/03/22 תאריך הפקה:
 28/02/22 תאריך קריאה נוכחית:
 01/02/22 תאריך קריאה קודמת:

שם דייר: בנין D - פררו
 שם אתר: מרכז עזריאלי חולון

לקוח/ה נכבד/ה, אנו מתכבדים להגיש את חישוב צריכת החשמל לתקופה 01/02/22 - 28/02/22:

בנין D - פררו - 1 (3x160)17313224

סוג תעריף	סוג צריכה	קריאה קודמת	קריאה נוכחית	סה"כ צריכה בקוט"ש	מחיר לקוט"ש בא"ג	סה"כ לתשלום
פרטי חשבון עבור תאריכים:						
		01/02/22	28/02/22			
777	פסגה	64,186.90	66,006.00	1,819.10	95.84	1,743.43 ₪
778	גבע	19,214.20	19,751.10	536.90	57.97	311.24 ₪
779	שפל	45,223.90	49,436.70	4,212.80	35.63	1,501.02 ₪

סה"כ לדייר:

פסגה	גבע	שפל	סה"כ	שיא ביקוש
1,819.10	536.90	4,212.80	6,568.80	2,128,609.28
1,743.43 ₪	311.24 ₪	1,501.02 ₪	3,555.69 ₪	

סה"כ צריכה
 סה"כ לתשלום

214.45 ₪	תשלום קבוע	
26.51 ₪	תשלום עבור גודל חיבור בKVA (3x160)	
3,796.65 ₪	סה"כ לתשלום	לא כולל מע"מ

התפלגות חיוב בש"ח לפי תע"ז

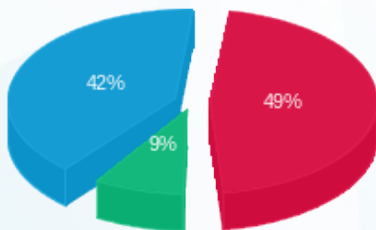

■ פסגה (1,743.43 ₪)
 ■ גבע (311.24 ₪)
 ■ שפל (1,501.02 ₪)

הסטוריית צריכה בקוט"ש

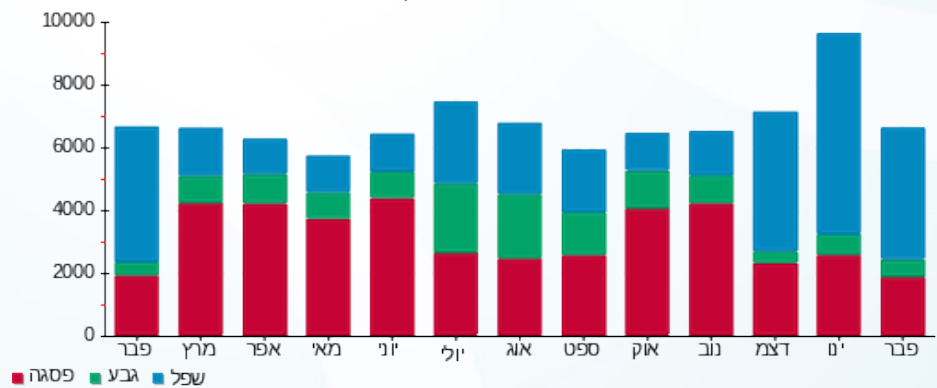



20/03/22

תאריך הפקה:

שם דייר: בניין D - ק.0 - חברת יונט קרדיט - מסחר
שם אתר: מרכז עזריאלי חולון

28/02/22

תאריך קריאה נוכחית:

01/02/22

תאריך קריאה קודמת:

לקוח/ה נכבד/ה, אנו מתכבדים להגיש את חישוב צריכת החשמל לתקופה 01/02/22 - 28/02/22:

בניין D - ק.0 - חברת יונט קרדיט - מסחר - 8 - 13044090 (3x80)

סוג תעריף	סוג צריכה	קריאה קודמת	קריאה נוכחית	סה"כ צריכה בקוט"ש	מחיר לקוט"ש בא"ג	סה"כ לתשלום
פרטי חשבון עבור תאריכים:						
777	פסגה	01/02/22	28/02/22	44.90	95.84	43.03 ₪
778	גבע	2,033.90	2,046.90	13.00	57.97	7.54 ₪
779	שפל	7,180.90	7,376.30	195.40	35.63	69.62 ₪

סה"כ לדייר:

פסגה	גבע	שפל	סה"כ	שיא ביקוש
44.90	13.00	195.40	253.30	1.48
₪ 43.03	₪ 7.54	₪ 69.62	₪ 120.19	

סה"כ צריכה

סה"כ לתשלום

214.45 ₪	תשלום קבוע	
13.25 ₪	תשלום עבור גודל חיבור בKVA (3x80)	
347.89 ₪	סה"כ לתשלום	לא כולל מע"מ

התפלגות חיוב בש"ח לפי תע"ז

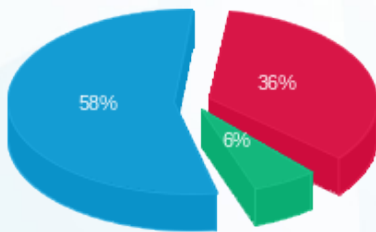

- פסגה (₪ 43.03) 58%
- גבע (₪ 7.54) 6%
- שפל (₪ 69.62) 36%

הסטוריית צריכה בקוט"ש

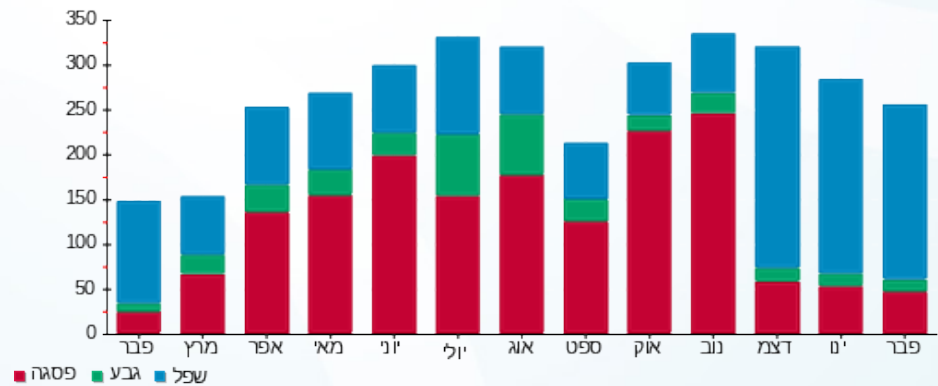

- פסגה
- גבע
- שפל





20/03/22 תאריך הפקדה:
 28/02/22 תאריך קריאה נוכחית:
 01/02/22 תאריך קריאה קודמת:

שם דייר: בניין D - ק.01 - אוויה - שרתים
 שם אתר: מרכז עזריאלי חולון

לקוח/ה נכבד/ה, אנו מתכבדים להגיש את חישוב צריכת החשמל לתקופה 01/02/22 - 28/02/22:

בניין D - אוויה ק.1 - שרתים - 1 (3x600)14155699

סוג תעריף	סוג צריכה	קריאה קודמת	קריאה נוכחית	סה"כ צריכה בקוט"ש	מחיר לקוט"ש בא"ג	סה"כ לתשלום
פרטי חשבון עבור תאריכים:						
777	פסגה	01/02/22	28/02/22	5,927.40	95.84	5,680.82 ₪
778	גבע	336,298.20	339,195.00	2,896.80	57.97	1,679.27 ₪
779	שפל	1,125,990.00	1,147,711.20	21,721.20	35.63	7,739.26 ₪

סה"כ לדייר:

פסגה	גבע	שפל	סה"כ	שיא ביקוש
5,927.40	2,896.80	21,721.20	30,545.40	1,136.36
5,680.82 ₪	1,679.27 ₪	7,739.26 ₪	15,099.36 ₪	

סה"כ צריכה
 סה"כ לתשלום

0.00 ₪	תשלום קבוע	
99.41 ₪	תשלום עבור גודל חיבור בKVA (3x600)	
15,198.76 ₪	סה"כ לתשלום	לא כולל מע"מ

התפלגות חיוב בש"ח לפי תעו"ז

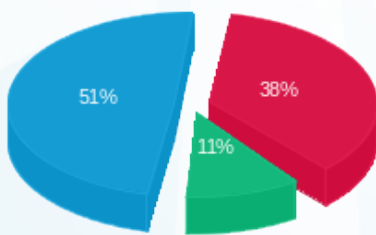

■ פסגה (5,680.82 ₪)
 ■ גבע (1,679.27 ₪)
 ■ שפל (7,739.26 ₪)

הסטוריית צריכה בקוט"ש

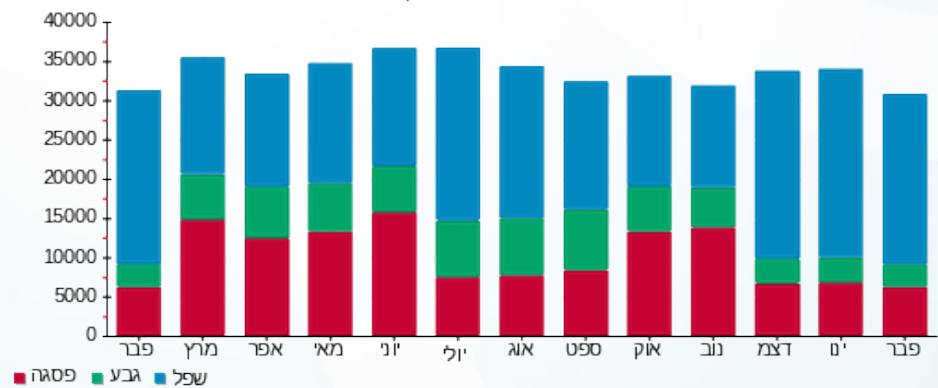

■ פסגה ■ גבע ■ שפל





20/03/22

תאריך הפקדה:

שם דייר: בניין D - ק.01 - עמידר

28/02/22

תאריך קריאה נוכחית:

שם אתר: מרכז עזריאלי חולון

01/02/22

תאריך קריאה קודמת:

לקוח/ה נכבד/ה, אנו מתכבדים להגיש את חישוב צריכת החשמל לתקופה 01/02/22 - 28/02/22:

בניין D עמידר ק.1 - 1 - 14155727 (3x1000)

סוג תעריף	סוג צריכה	קריאה קודמת	קריאה נוכחית	סה"כ צריכה בקוט"ש	מחיר לקוט"ש בא"ג	סה"כ לתשלום
פרטי חשבון עבור תאריכים:						
		01/02/22	28/02/22			
777	פסגה	373,804.00	377,688.00	3,884.00	95.84	3,722.43 ₪
778	גבע	149,580.00	151,284.00	1,704.00	57.97	987.81 ₪
779	שפל	466,582.00	480,102.00	13,520.00	35.63	4,817.18 ₪

סה"כ לדייר:

פסגה	גבע	שפל	סה"כ	שיא ביקוש
3,884.00	1,704.00	13,520.00	19,108.00	69.84
3,722.43 ₪	987.81 ₪	4,817.18 ₪	9,527.41 ₪	

סה"כ צריכה

סה"כ לתשלום

214.45 ₪	תשלום קבוע	
165.68 ₪	תשלום עבור גודל חיבור בKVA (3x1000)	
9,907.54 ₪	סה"כ לתשלום	לא כולל מע"מ

התפלגות חיוב בש"ח לפי תעו"ז

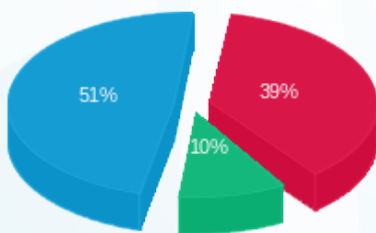

- פסגה (3,722.43 ₪) 51%
- גבע (987.81 ₪) 10%
- שפל (4,817.18 ₪) 39%

הסטוריית צריכה בקוט"ש

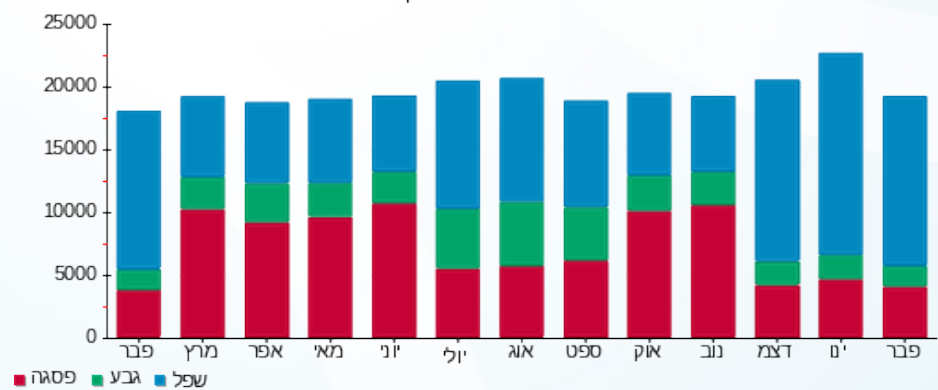

- פסגה
- גבע
- שפל



20/03/22 תאריך הפקה:
 28/02/22 תאריך קריאה נוכחית:
 01/02/22 תאריך קריאה קודמת:

שם דייר: בנין D - ק.02 - מיסטינג - מחסן
 שם אתר: מרכז עזריאלי חולון

לקוח/ה נכבד/ה, אנו מתכבדים להגיש את חישוב צריכת החשמל לתקופה 01/02/22 - 28/02/22:

בנין D מחסן מיסטינג קומה 2 - 1 - 17312575 (3x25)

סוג תעריף	סוג צריכה	קריאה קודמת	קריאה נוכחית	סה"כ צריכה בקוט"ש	מחיר לקוט"ש בא"ג	סה"כ לתשלום
פרטי חשבון עבור תאריכים:						
777	פסגה	01/02/22	28/02/22	105.70	95.84	101.30 ₪
778	גבע	4,919.30	4,973.60	54.30	57.97	31.48 ₪
779	שפל	15,392.60	15,794.90	402.30	35.63	143.34 ₪

סה"כ לדייר:

פסגה	גבע	שפל	סה"כ	שיא ביקוש
105.70	54.30	402.30	562.30	3.20
101.30 ₪	31.48 ₪	143.34 ₪	276.12 ₪	

סה"כ צריכה
 סה"כ לתשלום

214.45 ₪	תשלום קבוע	
4.14 ₪	תשלום עבור גודל חיבור בKVA (3x25)	
494.71 ₪	סה"כ לתשלום	לא כולל מע"מ

התפלגות חיוב בש"ח לפי תע"ז

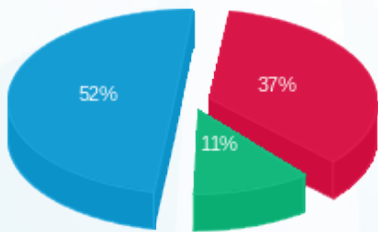

■ פסגה (101.30 ₪)
 ■ גבע (31.48 ₪)
 ■ שפל (143.34 ₪)

הסטוריית צריכה בקוט"ש

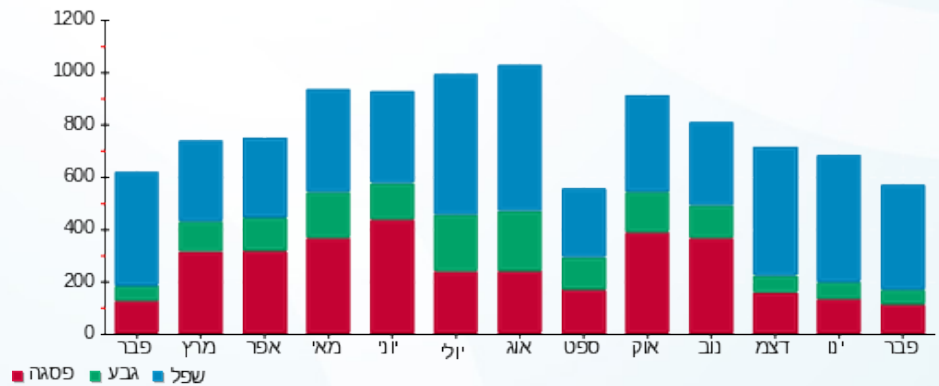

20/03/22 תאריך הפקדה:
 28/02/22 תאריך קריאה נוכחית:
 01/02/22 תאריך קריאה קודמת:

שם דייר: בניין D - ק.02 - סלופארק
 שם אתר: מרכז עזריאלי חולון

לקוח/ה נכבד/ה, אנו מתכבדים להגיש את חישוב צריכת החשמל לתקופה 01/02/22 - 28/02/22:

בניין D - ק.02 - סלופארק - 1 - 17312916(3x100)

סוג תעריף	סוג צריכה	קריאה קודמת	קריאה נוכחית	סה"כ צריכה בקוט"ש	מחיר לקוט"ש בא"ג	סה"כ לתשלום
פרטי חשבון עבור תאריכים:						
777	פסגה	01/02/22	28/02/22	733.30	95.84	702.79 ₪
778	גבע	3,795.80	4,177.20	381.40	57.97	221.10 ₪
779	שפל	16,563.80	18,784.90	2,221.10	35.63	791.38 ₪

סה"כ לדייר:

פסגה	גבע	שפל	סה"כ	שיא ביקוש
733.30	381.40	2,221.10	3,335.80	1,572,208.64
702.79 ₪	221.10 ₪	791.38 ₪	1,715.27 ₪	

סה"כ צריכה
 סה"כ לתשלום

214.45 ₪	תשלום קבוע	
16.57 ₪	תשלום עבור גודל חיבור בKVA (3x100)	
1,946.29 ₪	סה"כ לתשלום	לא כולל מע"מ

התפלגות חיוב בש"ח לפי תע"ז

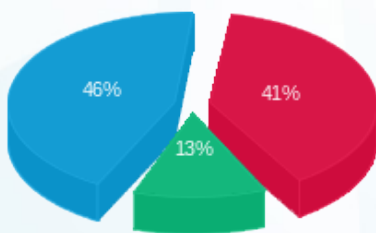

■ פסגה (702.79 ₪)
 ■ גבע (221.10 ₪)
 ■ שפל (791.38 ₪)

הסטוריית צריכה בקוט"ש

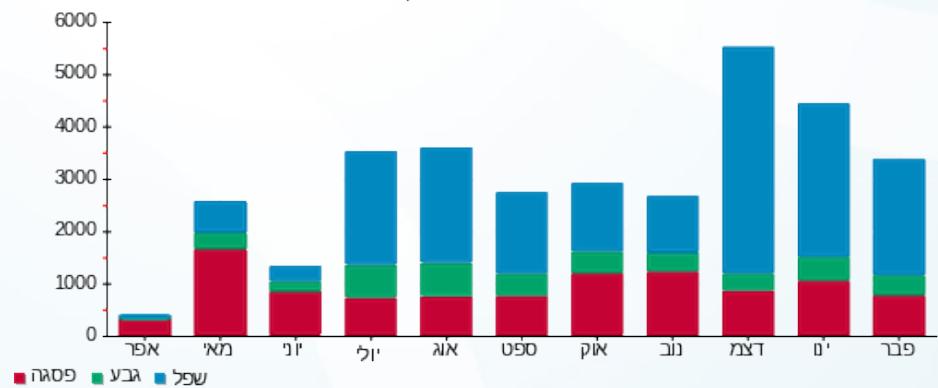



20/03/22 תאריך הפקה:
 28/02/22 תאריך קריאה נוכחית:
 01/02/22 תאריך קריאה קודמת:

שם דייר: בניין D - ק.03 - CTV
 שם אתר: מרכז עזריאלי חולון

לקוח/ה נכבד/ה, אנו מתכבדים להגיש את חישוב צריכת החשמל לתקופה 01/02/22 - 28/02/22:

בניין D - ק.03 - 4 - 18170729 (3x200) CTV

סוג תעריף	סוג צריכה	קריאה קודמת	קריאה נוכחית	סה"כ צריכה בקוט"ש	מחיר לקוט"ש בא"ג	סה"כ לתשלום
פרטי חשבון עבור תאריכים:						
777	פסגה	01/02/22	28/02/22	1,441.40	95.84	1,381.44 ₪
778	גבע	15,815.80	16,205.80	390.00	57.97	226.08 ₪
779	שפל	47,001.00	51,199.20	4,198.20	35.63	1,495.82 ₪

סה"כ לדייר:

פסגה	גבע	שפל	סה"כ	שיא ביקוש
1,441.40	390.00	4,198.20	6,029.60	20.03
1,381.44 ₪	226.08 ₪	1,495.82 ₪	3,103.34 ₪	

סה"כ צריכה
 סה"כ לתשלום

214.45 ₪	תשלום קבוע	
33.14 ₪	תשלום עבור גודל חיבור בKVA (3x200)	
3,350.92 ₪	סה"כ לתשלום	לא כולל מע"מ

התפלגות חיוב בש"ח לפי תע"ז

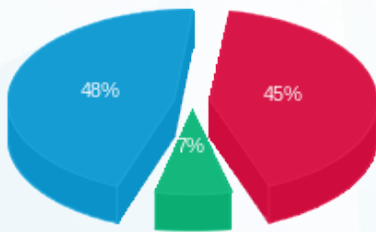

■ פסגה (1,381.44 ₪)
 ■ גבע (226.08 ₪)
 ■ שפל (1,495.82 ₪)

הסטוריית צריכה בקוט"ש

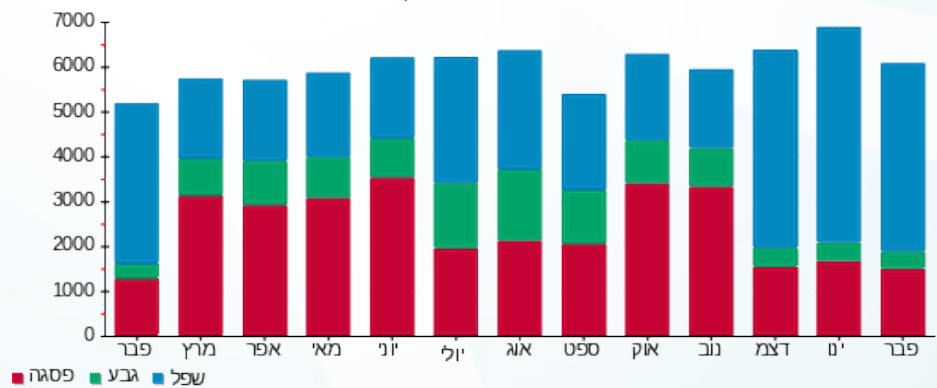

20/03/22 תאריך הפקה:
 28/02/22 תאריך קריאה נוכחית:
 01/02/22 תאריך קריאה קודמת:

שם דייר: בנין D - ק.03 - אקספריטוס
 שם אתר: מרכז עזריאלי חולון

לקוח/ה נכבד/ה, אנו מתכבדים להגיש את חישוב צריכת החשמל לתקופה 01/02/22 - 28/02/22:

בנין D אקספריטוס ק.3 - 3 - 18170729 (3x100)

סוג תעריף	סוג צריכה	קריאה קודמת	קריאה נוכחית	סה"כ צריכה בקוט"ש	מחיר לקוט"ש בא"ג	סה"כ לתשלום
פרטי חשבון עבור תאריכים:						
777	פסגה	01/02/22	28/02/22	622.40	95.84	596.51 ₪
778	גבע	5,384.16	5,467.20	83.04	57.97	48.14 ₪
779	שפל	18,176.64	19,746.40	1,569.76	35.63	559.31 ₪

סה"כ לדייר:

פסגה	גבע	שפל	סה"כ	שיא ביקוש
622.40	83.04	1,569.76	2,275.20	15.14
596.51 ₪	48.14 ₪	559.31 ₪	1,203.95 ₪	

סה"כ צריכה
 סה"כ לתשלום

214.45 ₪	תשלום קבוע	
16.57 ₪	תשלום עבור גודל חיבור בKVA (3x100)	
1,434.97 ₪	סה"כ לתשלום	לא כולל מע"מ

התפלגות חיוב בש"ח לפי תע"ז

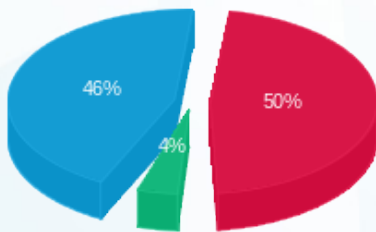

פסגה (596.51 ₪) 50%
 גבע (48.14 ₪) 4%
 שפל (559.31 ₪) 46%

הסטוריית צריכה בקוט"ש

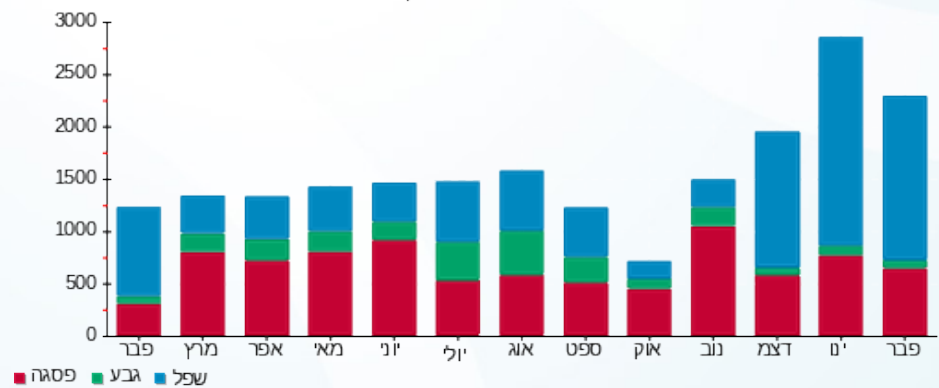

20/03/22 תאריך הפקה:
 28/02/22 תאריך קריאה נוכחית:
 01/02/22 תאריך קריאה קודמת:

שם דייר: בניין D - ק.03 - חברת כנס
 שם אתר: מרכז עזריאלי חולון

לקוח/ה נכבד/ה, אנו מתכבדים להגיש את חישוב צריכת החשמל לתקופה 01/02/22 - 28/02/22:

בניין D חברת כנס ק.3 - 1 - 18170729 (3x400)

סוג תעריף	סוג צריכה	קריאה קודמת	קריאה נוכחית	סה"כ צריכה בקוט"ש	מחיר לקוט"ש בא"ג	סה"כ לתשלום
		01/02/22	28/02/22			
777	פסגה	115,320.80	116,595.20	1,274.40	95.84	1,221.38 ₪
778	גבע	37,904.00	38,284.80	380.80	57.97	220.75 ₪
779	שפל	104,019.20	107,888.00	3,868.80	35.63	1,378.45 ₪

סה"כ לדיר:

פסגה	גבע	שפל	סה"כ	שיא ביקוש
1,274.40	380.80	3,868.80	5,524.00	47.95
1,221.38 ₪	220.75 ₪	1,378.45 ₪	2,820.59 ₪	

סה"כ צריכה
 סה"כ לתשלום

214.45 ₪	תשלום קבוע	
66.27 ₪	תשלום עבור גודל חיבור בKVA (3x400)	
3,101.31 ₪	סה"כ לתשלום	לא כולל מע"מ

התפלגות חיוב בש"ח לפי תעו"ז

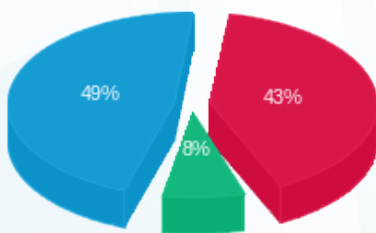

■ פסגה (1,221.38 ₪)
 ■ גבע (220.75 ₪)
 ■ שפל (1,378.45 ₪)

הסטוריית צריכה בקוט"ש

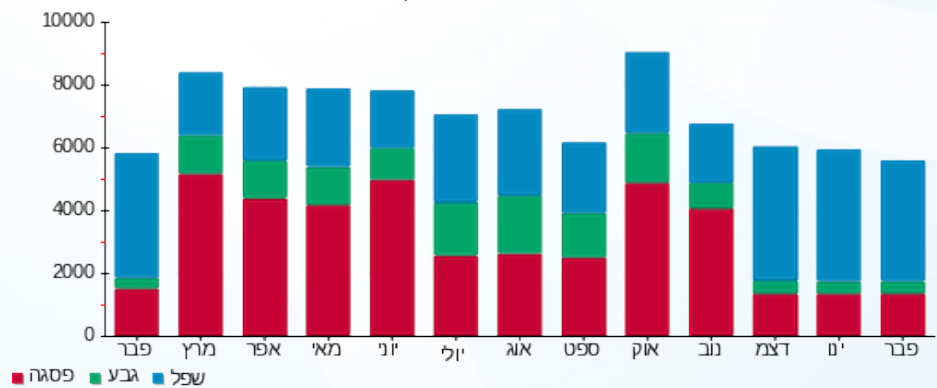

■ פסגה ■ גבע ■ שפל



20/03/22

תאריך הפקדה:

שם דייר: בניין D - ק.03 - חברת כנס ממ"ד
שם אתר: מרכז עזריאלי חולון

28/02/22

תאריך קריאה נוכחית:

01/02/22

תאריך קריאה קודמת:

לקוח/ה נכבד/ה, אנו מתכבדים להגיש את חישוב צריכת החשמל לתקופה 01/02/22 - 28/02/22:

בניין D חברת כנס ממ"ד ק.3 - 1 - 18247613 (3x25)

סוג תעריף	סוג צריכה	קריאה קודמת	קריאה נוכחית	סה"כ צריכה בקוט"ש	מחיר לקוט"ש בא"ג	סה"כ לתשלום
פרטי חשבון עבור תאריכים:						
777	פסגה	01/02/22	28/02/22	4.70	95.84	4.50 ₪
778	גבע	290.60	292.30	1.70	57.97	0.99 ₪
779	שפל	875.70	894.50	18.80	35.63	6.70 ₪

סה"כ לדייר:

פסגה	גבע	שפל	סה"כ	שיא ביקוש
4.70	1.70	18.80	25.20	5.25
4.50 ₪	0.99 ₪	6.70 ₪	12.19 ₪	

סה"כ צריכה

סה"כ לתשלום

0.00 ₪	תשלום קבוע	
4.14 ₪	תשלום עבור גודל חיבור בKVA (3x25)	
16.33 ₪	סה"כ לתשלום	לא כולל מע"מ

התפלגות חיוב בש"ח לפי תעו"ז

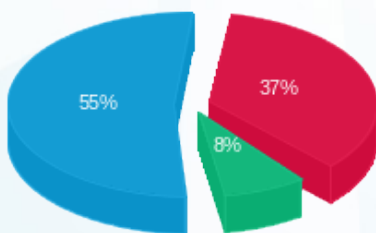

פסגה (4.50 ₪) 55%
גבע (0.99 ₪) 8%
שפל (6.70 ₪) 37%

הסטוריית צריכה בקוט"ש

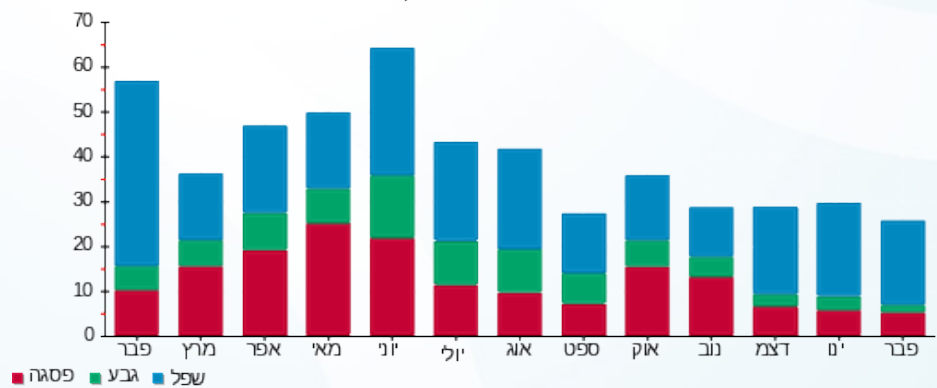



20/03/22

תאריך הפקה:

שם דייר: בניין D - ק.03 - ליברה

28/02/22

תאריך קריאה נוכחית:

שם אתר: מרכז עזריאלי חולון

01/02/22

תאריך קריאה קודמת:

לקוח/ה נכבד/ה, אנו מתכבדים להגיש את חישוב צריכת החשמל לתקופה 01/02/22 - 28/02/22:

בניין D ליברה ק.3 - 2 - 18170729(3x160)

סוג תעריף	סוג צריכה	קריאה קודמת	קריאה נוכחית	סה"כ צריכה בקוט"ש	מחיר לקוט"ש בא"ג	סה"כ לתשלום
פרטי חשבון עבור תאריכים:						
777	פסגה	01/02/22	28/02/22	1,216.32	95.84	1,165.72 ₪
778	גבע	17,278.72	17,480.96	202.24	57.97	117.24 ₪
779	שפל	39,894.56	42,720.48	2,825.92	35.63	1,006.88 ₪

סה"כ לדייר:

פסגה	גבע	שפל	סה"כ	שיא ביקוש
1,216.32	202.24	2,825.92	4,244.48	21.92
1,165.72 ₪	117.24 ₪	1,006.88 ₪	2,289.83 ₪	

סה"כ צריכה

סה"כ לתשלום

214.45 ₪	תשלום קבוע	
26.51 ₪	תשלום עבור גודל חיבור בKVA (3x160)	
2,530.79 ₪	סה"כ לתשלום	לא כולל מע"מ

התפלגות חיוב בש"ח לפי תע"ז

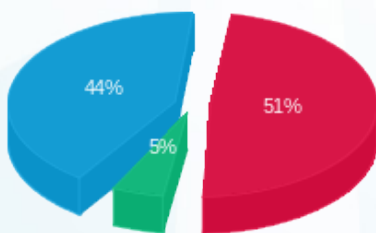

- פסגה (1,165.72 ₪) 44%
- גבע (117.24 ₪) 5%
- שפל (1,006.88 ₪) 51%

הסטוריית צריכה בקוט"ש

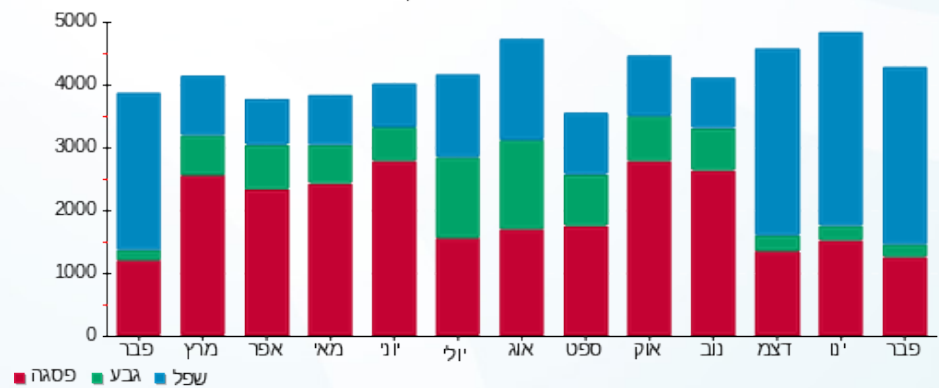

20/03/22 תאריך הפקה:
 28/02/22 תאריך קריאה נוכחית:
 01/02/22 תאריך קריאה קודמת:

שם דייר: בנין D - ק.03 - נת"ע
 שם אתר: מרכז עזריאלי חולון

לקוח/ה נכבד/ה, אנו מתכבדים להגיש את חישוב צריכת החשמל לתקופה 01/02/22 - 28/02/22:

בנין D - ק.03 - נת"ע - 1 - 20281986 (3x160)

סוג תעריף	סוג צריכה	קריאה קודמת	קריאה נוכחית	סה"כ צריכה בקוט"ש	מחיר לקוט"ש בא"ג	סה"כ לתשלום
פרטי חשבון עבור תאריכים:						
777	פסגה	01/02/22	28/02/22	738.30	95.84	707.59 ₪
778	גבע	1,518.40	1,935.50	417.10	57.97	241.79 ₪
779	שפל	7,766.40	10,984.80	3,218.40	35.63	1,146.72 ₪

סה"כ לדייר:

פסגה	גבע	שפל	סה"כ	שיא ביקוש
738.30	417.10	3,218.40	4,373.80	1,482,424.32
707.59 ₪	241.79 ₪	1,146.72 ₪	2,096.10 ₪	

סה"כ צריכה
 סה"כ לתשלום

214.45 ₪	תשלום קבוע	
26.51 ₪	תשלום עבור גודל חיבור בKVA (3x160)	
2,337.05 ₪	סה"כ לתשלום	לא כולל מע"מ

התפלגות חיוב בש"ח לפי תעו"ז

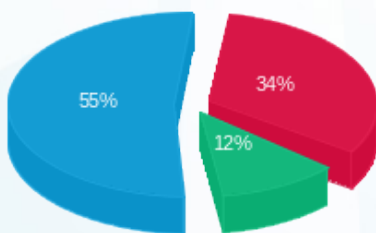

■ פסגה (707.59 ₪)
 ■ גבע (241.79 ₪)
 ■ שפל (1,146.72 ₪)

הסטוריית צריכה בקוט"ש

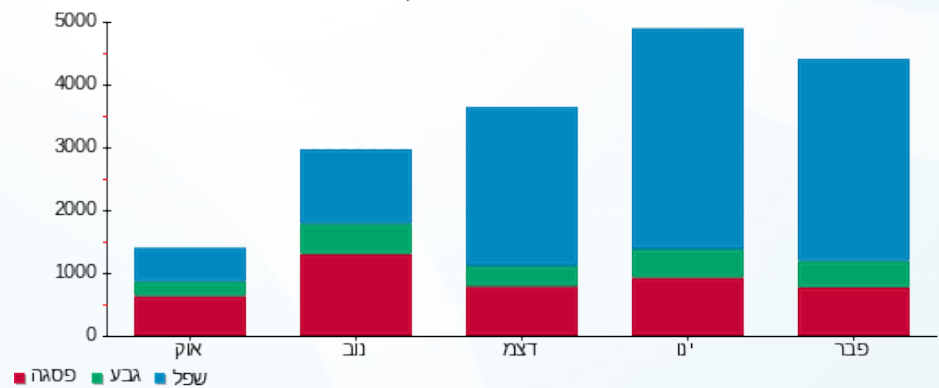



20/03/22 תאריך הפקה:
 28/02/22 תאריך קריאה נוכחית:
 01/02/22 תאריך קריאה קודמת:

שם דייר: בנין D - ק.04 - חוצה ישראל
 שם אתר: מרכז עזריאלי חולון

לקוח/ה נכבד/ה, אנו מתכבדים להגיש את חישוב צריכת החשמל לתקופה 01/02/22 - 28/02/22:

בנין D - חוצה ישראל ק.4 - 1 - 17312903 (3x320)

סוג תעריף	סוג צריכה	קריאה קודמת	קריאה נוכחית	סה"כ צריכה בקוט"ש	מחיר לקוט"ש בא"ג	סה"כ לתשלום
		01/02/22	28/02/22			
777	פסגה	135,821.70	138,107.30	2,285.60	95.84	2,190.52 ₪
778	גבע	46,030.60	46,987.20	956.60	57.97	554.54 ₪
779	שפל	149,865.90	157,341.60	7,475.70	35.63	2,663.59 ₪

סה"כ לדייר:

פסגה	גבע	שפל	סה"כ	שיא ביקוש
2,285.60	956.60	7,475.70	10,717.90	66.04
2,190.52 ₪	554.54 ₪	2,663.59 ₪	5,408.65 ₪	

סה"כ צריכה

סה"כ לתשלום

214.45 ₪	תשלום קבוע	
53.02 ₪	תשלום עבור גודל חיבור בKVA (3x320)	
5,676.12 ₪	סה"כ לתשלום	לא כולל מע"מ

התפלגות חיוב בש"ח לפי תעו"ז

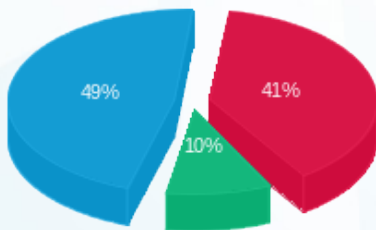

- פסגה (2,190.52 ₪) - 49%
- גבע (554.54 ₪) - 10%
- שפל (2,663.59 ₪) - 41%

הסטוריית צריכה בקוט"ש

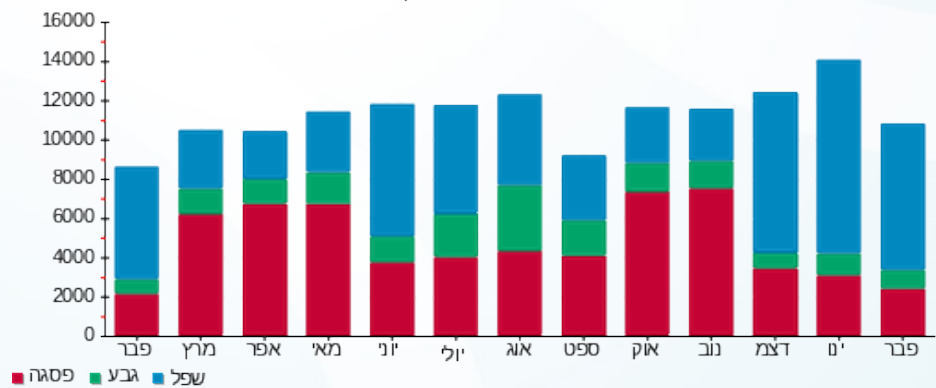

- פסגה
- גבע
- שפל





20/03/22

תאריך הפקה:

שם דייר: בניין D - ק.04 - קווסט

28/02/22

תאריך קריאה נוכחית:

שם אתר: מרכז עזריאלי חולון

01/02/22

תאריך קריאה קודמת:

לקוח/ה נכבד/ה, אנו מתכבדים להגיש את חישוב צריכת החשמל לתקופה 01/02/22 - 28/02/22:

17312864 - 1 - 17312864 (3x200)

סוג תעריף	סוג צריכה	קריאה קודמת	קריאה נוכחית	סה"כ צריכה בקוט"ש	מחיר לקוט"ש בא"ג	סה"כ לתשלום
פרטי חשבון עבור תאריכים:						
777	פסגה	01/02/22	28/02/22	1,154.20	95.84	1,106.19 ₪
778	גבע	44,795.90	45,302.60	506.70	57.97	293.73 ₪
779	שפל	138,947.40	143,142.30	4,194.90	35.63	1,494.64 ₪

סה"כ לדייר:

פסגה	גבע	שפל	סה"כ	שיא ביקוש
1,154.20	506.70	4,194.90	5,855.80	32.04
1,106.19 ₪	293.73 ₪	1,494.64 ₪	2,894.56 ₪	

סה"כ צריכה

סה"כ לתשלום

214.45 ₪	תשלום קבוע	
33.14 ₪	תשלום עבור גודל חיבור בKVA (3x200)	
3,142.15 ₪	סה"כ לתשלום	לא כולל מע"מ

התפלגות חיוב בש"ח לפי תע"ז

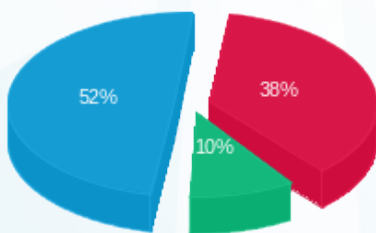

- פסגה (1,106.19 ₪) - 52%
- גבע (293.73 ₪) - 10%
- שפל (1,494.64 ₪) - 38%

הסטוריית צריכה בקוט"ש

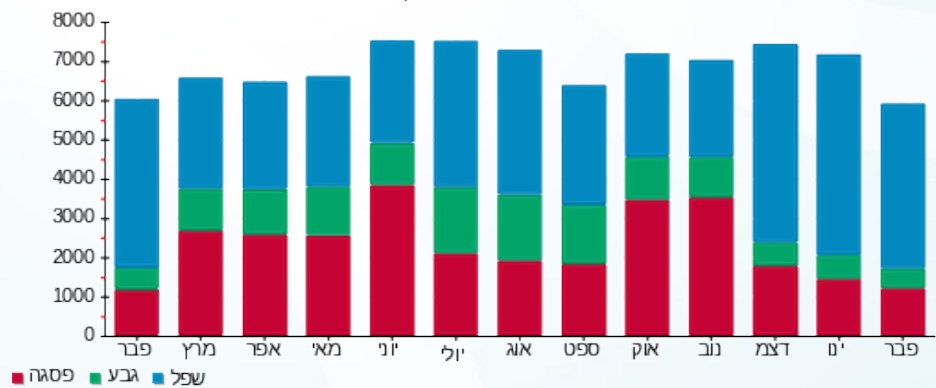



20/03/22 תאריך הפקה:
 28/02/22 תאריך קריאה נוכחית:
 01/02/22 תאריך קריאה קודמת:

שם דייר: בנין D - ק.05 - אלדן
 שם אתר: מרכז עזריאלי חולון

לקוח/ה נכבד/ה, אנו מתכבדים להגיש את חישוב צריכת החשמל לתקופה 01/02/22 - 28/02/22:

בנין D אלדן ק.5 - 3 - 18017330(3x200)

סוג תעריף	סוג צריכה	קריאה קודמת	קריאה נוכחית	סה"כ צריכה בקוט"ש	מחיר לקוט"ש בא"ג	סה"כ לתשלום
פרטי חשבון עבור תאריכים:						
777	פסגה	01/02/22	28/02/22	625.60	95.84	599.58 ₪
778	גבע	19,906.40	20,172.80	266.40	57.97	154.43 ₪
779	שפל	45,652.20	47,798.00	2,145.80	35.63	764.55 ₪

סה"כ לדייר:

פסגה	גבע	שפל	סה"כ	שיא ביקוש
625.60	266.40	2,145.80	3,037.80	13.72
₪ 599.58	₪ 154.43	₪ 764.55	₪ 1,518.56	

סה"כ צריכה
 סה"כ לתשלום

214.45 ₪	תשלום קבוע	
33.14 ₪	תשלום עבור גודל חיבור בKVA (3x200)	
1,766.14 ₪	סה"כ לתשלום	לא כולל מע"מ

התפלגות חיוב בש"ח לפי תע"ז

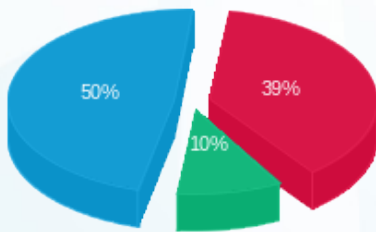

■ פסגה (₪ 599.58)
 ■ גבע (₪ 154.43)
 ■ שפל (₪ 764.55)

הסטוריית צריכה בקוט"ש

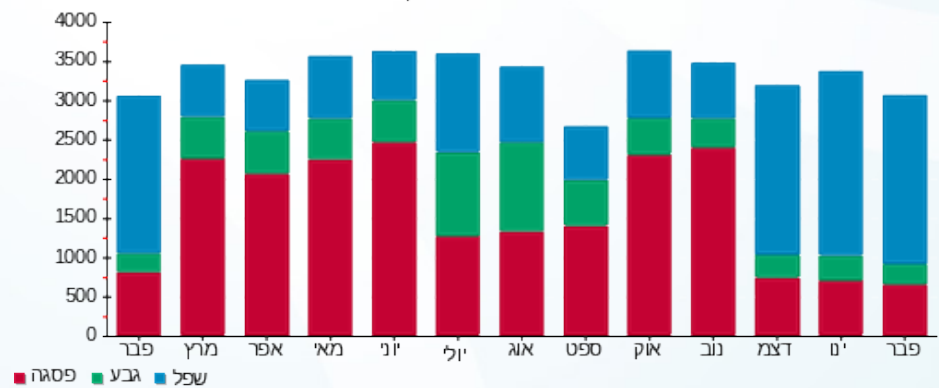



20/03/22

תאריך הפקדה:

שם דייר: בניין D - ק.05 - אלקו מדיה

28/02/22

תאריך קריאה נוכחית:

שם אתר: מרכז עזריאלי חולון

01/02/22

תאריך קריאה קודמת:

לקוח/ה נכבד/ה, אנו מתכבדים להגיש את חישוב צריכת החשמל לתקופה 01/02/22 - 28/02/22:

אלקו מדיה ק. 5 - 2 - 18017330 (3x160)

סוג תעריף	סוג צריכה	קריאה קודמת	קריאה נוכחית	סה"כ צריכה בקוט"ש	מחיר לקוט"ש בא"ג	סה"כ לתשלום
פרטי חשבון עבור תאריכים:						
777	פסגה	01/02/22	28/02/22	1,101.60	95.84	1,055.77 ₪
778	גבע	23,192.60	23,568.40	375.80	57.97	217.85 ₪
779	שפל	80,463.40	84,067.40	3,604.00	35.63	1,284.11 ₪

סה"כ לדייר:

פסגה	גבע	שפל	סה"כ	שיא ביקוש
1,101.60	375.80	3,604.00	5,081.40	29.20
1,055.77 ₪	217.85 ₪	1,284.11 ₪	2,557.73 ₪	

סה"כ צריכה

סה"כ לתשלום

214.45 ₪	תשלום קבוע	
26.51 ₪	תשלום עבור גודל חיבור בKVA (3x160)	
2,798.69 ₪	סה"כ לתשלום	לא כולל מע"מ

התפלגות חיוב בש"ח לפי תע"ז

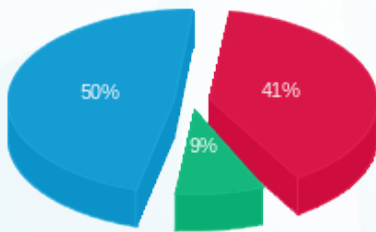

- פסגה (1,055.77 ₪) 50%
- גבע (217.85 ₪) 9%
- שפל (1,284.11 ₪) 41%

הסטוריית צריכה בקוט"ש

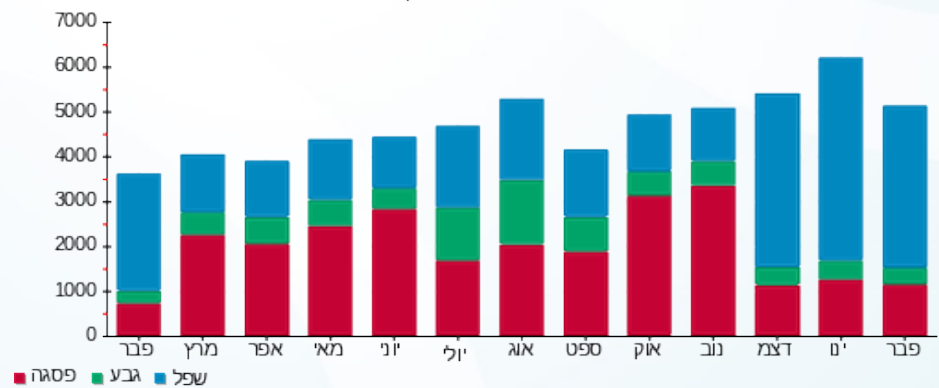



20/03/22

תאריך הפקה:

שם דייר: בניין D - ק.05 - גרינראוד

28/02/22

תאריך קריאה נוכחית:

שם אתר: מרכז עזריאלי חולון

01/02/22

תאריך קריאה קודמת:

לקוח/ה נכבד/ה, אנו מתכבדים להגיש את חישוב צריכת החשמל לתקופה 01/02/22 - 28/02/22:

בניין D - ק.05 - גרינראוד - 4 - 18017330(3x250)

סוג תעריף	סוג צריכה	קריאה קודמת	קריאה נוכחית	סה"כ צריכה בקוט"ש	מחיר לקוט"ש בא"ג	סה"כ לתשלום
פרטי חשבון עבור תאריכים:						
		01/02/22	28/02/22			
777	פסגה	40,744.40	41,787.60	1,043.20	95.84	999.80 ₪
778	גבע	14,486.80	14,828.80	342.00	57.97	198.26 ₪
779	שפל	40,416.40	43,407.60	2,991.20	35.63	1,065.76 ₪

סה"כ לדייר:

פסגה	גבע	שפל	סה"כ	שיא ביקוש
1,043.20	342.00	2,991.20	4,376.40	15.13
999.80 ₪	198.26 ₪	1,065.76 ₪	2,263.82 ₪	

סה"כ צריכה

סה"כ לתשלום

214.45 ₪	תשלום קבוע	
41.42 ₪	תשלום עבור גודל חיבור בKVA (3x250)	
2,519.69 ₪	סה"כ לתשלום	לא כולל מע"מ

התפלגות חיוב בש"ח לפי תעו"ז

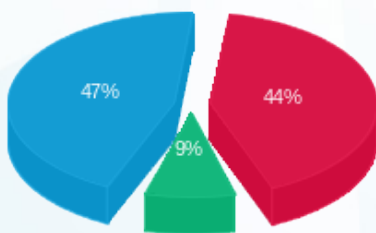

- פסגה (999.80 ₪) 47%
- גבע (198.26 ₪) 9%
- שפל (1,065.76 ₪) 44%

הסטוריית צריכה בקוט"ש

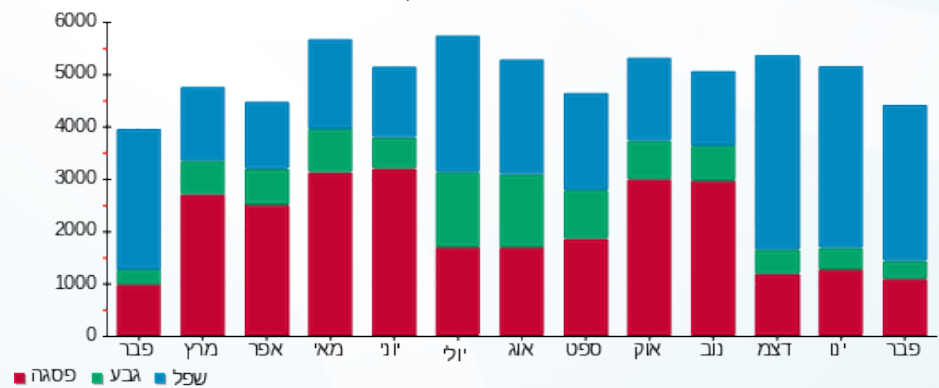

20/03/22 תאריך הפקה:
 28/02/22 תאריך קריאה נוכחית:
 01/02/22 תאריך קריאה קודמת:

שם דייר: בנין D - ק.05 - הלמן אלדובי
 שם אתר: מרכז עזריאלי חולון

לקוח/ה נכבד/ה, אנו מתכבדים להגיש את חישוב צריכת החשמל לתקופה 01/02/22 - 28/02/22:

בנין D הלמן אלדובי ק. 5 - 1 - 18017330(3x250)

סוג תעריף	סוג צריכה	קריאה קודמת	קריאה נוכחית	סה"כ צריכה בקוט"ש	מחיר לקוט"ש בא"ג	סה"כ לתשלום
פרטי חשבון עבור תאריכים:						
777	פסגה	01/02/22	28/02/22	9.60	95.84	9.20 ₪
778	גבע	3,466.00	3,466.00	0.00	57.97	0.00 ₪
779	שפל	10,726.80	10,731.20	4.40	35.63	1.57 ₪

סה"כ לדייר:

פסגה	גבע	שפל	סה"כ	שיא ביקוש
9.60	0.00	4.40	14.00	0.95
9.20 ₪	0.00 ₪	1.57 ₪	10.77 ₪	

סה"כ צריכה
 סה"כ לתשלום

214.45 ₪	תשלום קבוע	
41.42 ₪	תשלום עבור גודל חיבור בKVA (3x250)	
266.64 ₪	סה"כ לתשלום	לא כולל מע"מ

התפלגות חיוב בש"ח לפי תעו"ז

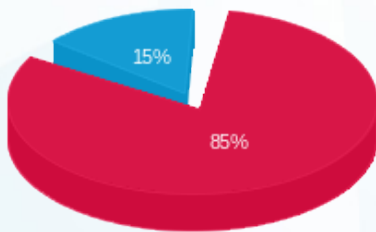

פסגה (9.20 ₪)
 גבע (0.00 ₪)
 שפל (1.57 ₪)

הסטוריית צריכה בקוט"ש

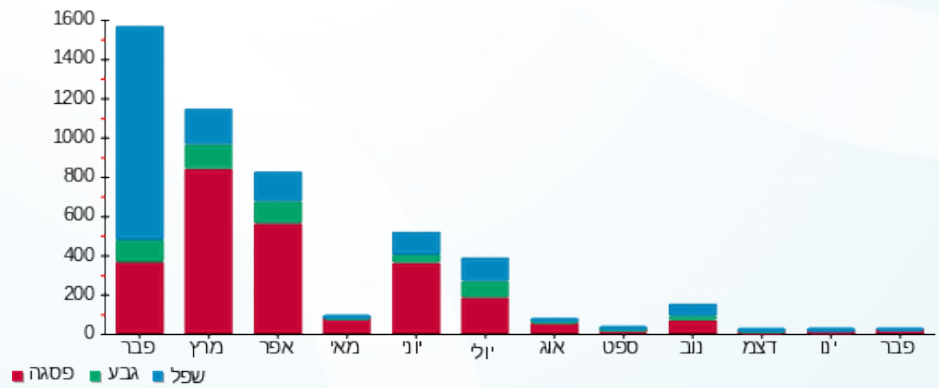

20/03/22 תאריך הפקה:
 28/02/22 תאריך קריאה נוכחית:
 01/02/22 תאריך קריאה קודמת:

שם דייר: בנין D - ק.05 - חוצה ישראל
 שם אתר: מרכז עזריאלי חולון

לקוח/ה נכבד/ה, אנו מתכבדים להגיש את חישוב צריכת החשמל לתקופה 01/02/22 - 28/02/22:

בנין D - ק.05 - חוצה ישראל - 1 - 20281835 (3x200)

סה"כ לתשלום	מחיר לקוט"ש בא"ג	סה"כ צריכה בקוט"ש	קריאה נוכחית	קריאה קודמת	סוג צריכה	סוג תעריף
			28/02/22	01/02/22	פרטי חשבון עבור תאריכים:	
237.40 ₪	95.84	247.70	2,037.90	1,790.20	פסגה	777
46.49 ₪	57.97	80.20	476.60	396.40	גבע	778
305.67 ₪	35.63	857.90	3,365.30	2,507.40	שפל	779

סה"כ לדייר:

שיא ביקוש	סה"כ	שפל	גבע	פסגה
1,331,691.52	1,185.80	857.90	80.20	247.70
	589.56 ₪	305.67 ₪	46.49 ₪	237.40 ₪

סה"כ צריכה
 סה"כ לתשלום

214.45 ₪	תשלום קבוע	
33.14 ₪	תשלום עבור גודל חיבור בKVA (3x200)	
837.14 ₪	סה"כ לתשלום	לא כולל מע"מ

התפלגות חיוב בש"ח לפי תע"ז

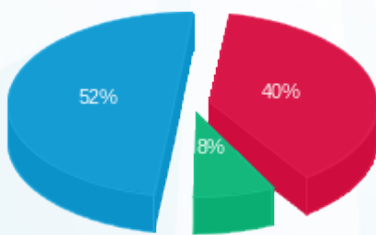

■ פסגה (237.40 ₪)
 ■ גבע (46.49 ₪)
 ■ שפל (305.67 ₪)

הסטוריית צריכה בקוט"ש

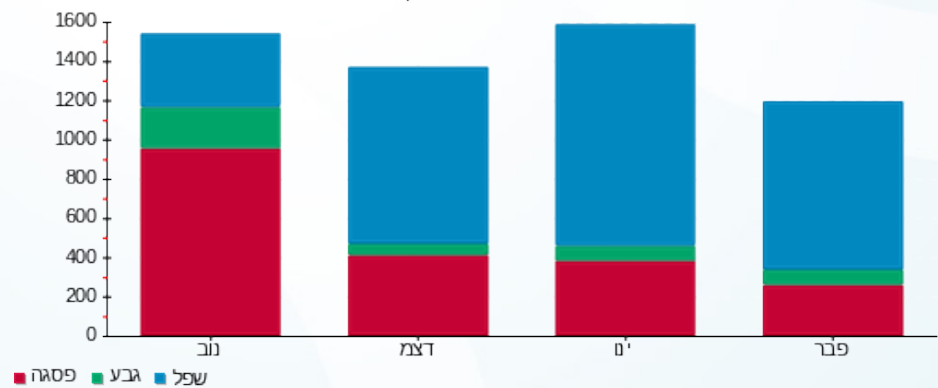

20/03/22 תאריך הפקדה:
 28/02/22 תאריך קריאה נוכחית:
 01/02/22 תאריך קריאה קודמת:

שם דייר: בנין D - ק.06 - עמידר
 שם אתר: מרכז עזריאלי חולון

לקוח/ה נכבד/ה, אנו מתכבדים להגיש את חישוב צריכת החשמל לתקופה 01/02/22 - 28/02/22:

בנין D עמידר ק.6 - 1 - 15091233 (3x1000)

סוג תעריף	סוג צריכה	קריאה קודמת	קריאה נוכחית	סה"כ צריכה בקוט"ש	מחיר לקוט"ש בא"ג	סה"כ לתשלום
פרטי חשבון עבור תאריכים:						
		01/02/22	28/02/22			
777	פסגה	455,452.00	459,206.00	3,754.00	95.84	3,597.83 ₪
778	גבע	130,116.00	131,676.00	1,560.00	57.97	904.33 ₪
779	שפל	377,370.00	389,484.00	12,114.00	35.63	4,316.22 ₪

סה"כ לדייר:

פסגה	גבע	שפל	סה"כ	שיא ביקוש
3,754.00	1,560.00	12,114.00	17,428.00	58.84
3,597.83 ₪	904.33 ₪	4,316.22 ₪	8,818.38 ₪	

סה"כ צריכה
 סה"כ לתשלום

214.45 ₪	תשלום קבוע	
165.68 ₪	תשלום עבור גודל חיבור בKVA (3x1000)	
9,198.51 ₪	סה"כ לתשלום	לא כולל מע"מ

התפלגות חיוב בש"ח לפי תע"ז

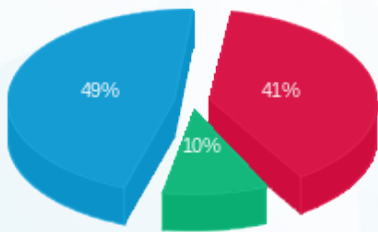

■ פסגה (3,597.83 ₪)
 ■ גבע (904.33 ₪)
 ■ שפל (4,316.22 ₪)

הסטוריית צריכה בקוט"ש

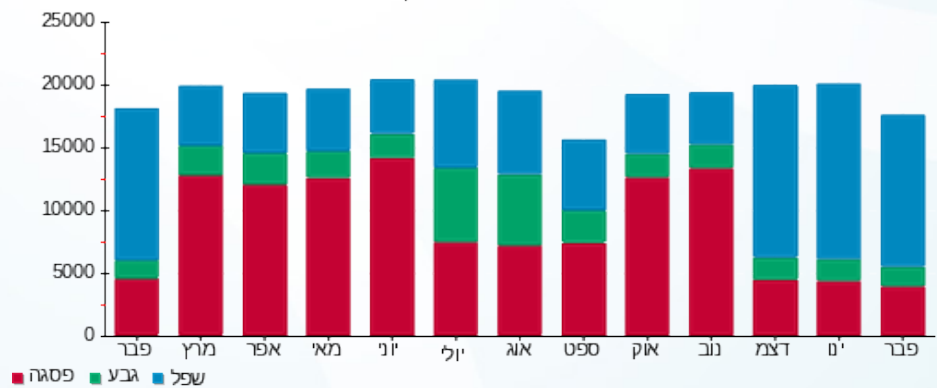

20/03/22 תאריך הפקה:
 28/02/22 תאריך קריאה נוכחית:
 01/02/22 תאריך קריאה קודמת:

שם דייר: בנין D - ק.7 - סאפינס - ראשי
 שם אתר: מרכז עזריאלי חולון

לקוח/ה נכבד/ה, אנו מתכבדים להגיש את חישוב צריכת החשמל לתקופה 01/02/22 - 28/02/22:

בנין D ראשי סאפינס ק.7 - 1 - 15140044 (3x1600)

סוג תעריף	סוג צריכה	קריאה קודמת	קריאה נוכחית	סה"כ צריכה בקוט"ש	מחיר לקוט"ש בא"ג	סה"כ לתשלום
פרטי חשבון עבור תאריכים:						
777	פסגה	01/02/22	28/02/22	4,230.60	95.84	4,054.61 ₪
778	גבע	149,885.08	151,438.78	1,553.70	57.97	900.68 ₪
779	שפל	369,025.09	380,226.69	11,201.60	35.63	3,991.13 ₪

סה"כ לדייר:

פסגה	גבע	שפל	סה"כ	שיא ביקוש
4,230.60	1,553.70	11,201.60	16,985.90	
4,054.61 ₪	900.68 ₪	3,991.13 ₪	8,946.42 ₪	

סה"כ צריכה
 סה"כ לתשלום

214.45 ₪	תשלום קבוע	
265.08 ₪	תשלום עבור גודל חיבור בKVA (3x1600)	
9,425.95 ₪	סה"כ לתשלום	לא כולל מע"מ

התפלגות חיוב בש"ח לפי תעו"ז

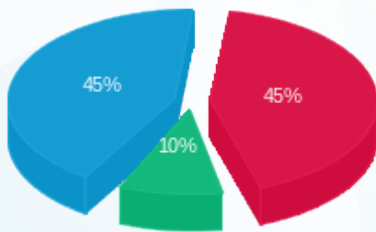

■ פסגה (4,054.61 ₪)
 ■ גבע (900.68 ₪)
 ■ שפל (3,991.13 ₪)

הסטוריית צריכה בקוט"ש

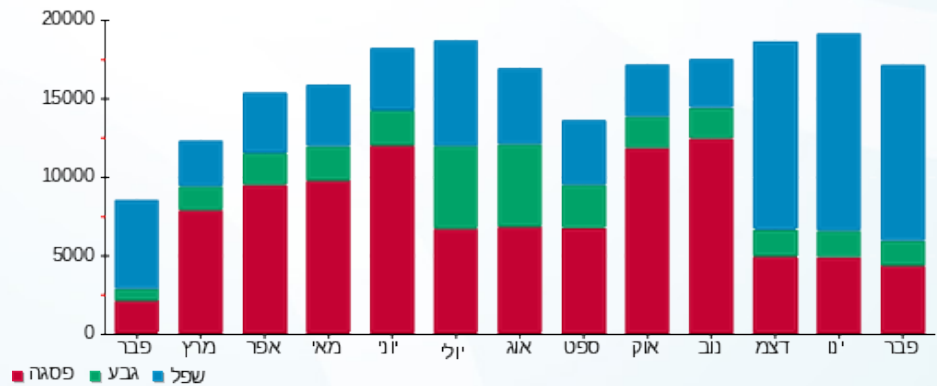



20/03/22

תאריך הפקה:

שם דייר: בנין D - ק.08 - אוויה

28/02/22

תאריך קריאה נוכחית:

שם אתר: מרכז עזריאלי חולון

01/02/22

תאריך קריאה קודמת:

לקוח/ה נכבד/ה, אנו מתכבדים להגיש את חישוב צריכת החשמל לתקופה 01/02/22 - 28/02/22:

בנין D - אוויה ק.8 - 2 - 14155699(3x400)

סוג תעריף	סוג צריכה	קריאה קודמת	קריאה נוכחית	סה"כ צריכה בקוט"ש	מחיר לקוט"ש בא"ג	סה"כ לתשלום
פרטי חשבון עבור תאריכים:						
777	פסגה	01/02/22	28/02/22	804.40	95.84	770.94 ₪
778	גבע	44,296.40	44,687.20	390.80	57.97	226.55 ₪
779	שפל	139,631.60	142,531.20	2,899.60	35.63	1,033.13 ₪

סה"כ לדיר:

פסגה	גבע	שפל	סה"כ	שיא ביקוש
804.40	390.80	2,899.60	4,094.80	13.66
₪ 770.94	₪ 226.55	₪ 1,033.13	₪ 2,030.61	

סה"כ צריכה

סה"כ לתשלום

₪ 0.00	תשלום קבוע	
₪ 66.27	תשלום עבור גודל חיבור בKVA (3x400)	
₪ 2,096.88	סה"כ לתשלום	לא כולל מע"מ

התפלגות חיוב בש"ח לפי תע"ז

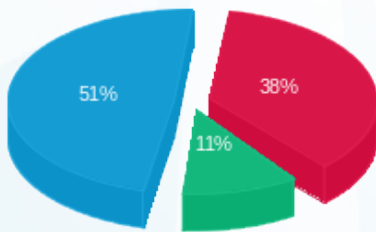

■ פסגה (₪ 770.94)
■ גבע (₪ 226.55)
■ שפל (₪ 1,033.13)

הסטוריית צריכה בקוט"ש

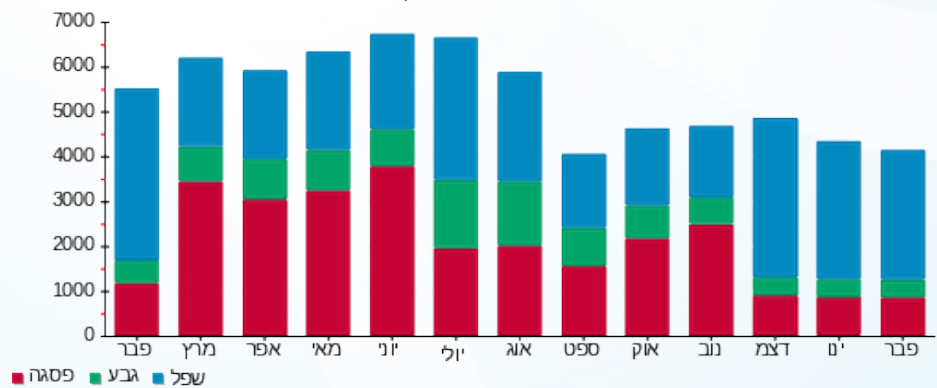

■ פסגה ■ גבע ■ שפל



20/03/22 תאריך הפקדה:
 28/02/22 תאריך קריאה נוכחית:
 01/02/22 תאריך קריאה קודמת:

שם דייר: בנין D - ק.08 - בקשי
 שם אתר: מרכז עזריאלי חולון

לקוח/ה נכבד/ה, אנו מתכבדים להגיש את חישוב צריכת החשמל לתקופה 01/02/22 - 28/02/22:

בנין D קומה 8 באקשי - 1 - 16224401 (3x63)

סוג תעריף	סוג צריכה	קריאה קודמת	קריאה נוכחית	סה"כ צריכה בקוט"ש	מחיר לקוט"ש בא"ג	סה"כ לתשלום
		01/02/22	28/02/22			
777	פסגה	35,920.48	36,153.18	232.70	95.84	223.02 ₪
778	גבע	9,399.29	9,525.19	125.90	57.97	72.98 ₪
779	שפל	28,110.87	29,168.97	1,058.10	35.63	377.00 ₪

סה"כ לדייר:

פסגה	גבע	שפל	סה"כ	שיא ביקוש
232.70	125.90	1,058.10	1,416.70	
223.02 ₪	72.98 ₪	377.00 ₪	673.00 ₪	

סה"כ צריכה

סה"כ לתשלום

214.45 ₪	תשלום קבוע	
10.44 ₪	תשלום עבור גודל חיבור בKVA (3x63)	
897.89 ₪	סה"כ לתשלום	לא כולל מע"מ

התפלגות חיוב בש"ח לפי תעו"ז

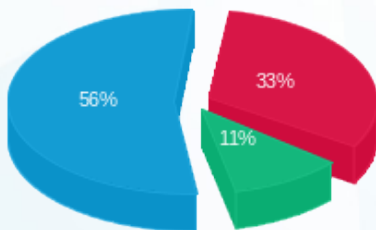

■ פסגה (223.02 ₪)
 ■ גבע (72.98 ₪)
 ■ שפל (377.00 ₪)

הסטוריית צריכה בקוט"ש

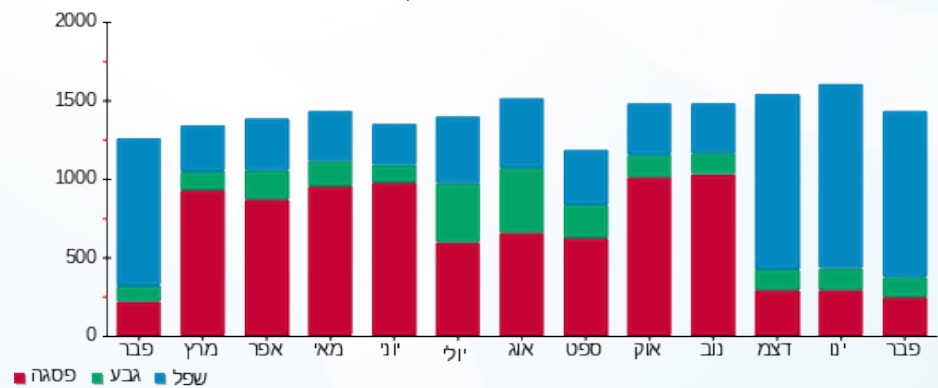

■ פסגה ■ גבע ■ שפל



20/03/22

תאריך הפקדה:

שם דייר: בניין D - ק.08 - קלי

28/02/22

תאריך קריאה נוכחית:

שם אתר: מרכז עזריאלי חולון

01/02/22

תאריך קריאה קודמת:

לקוח/ה נכבד/ה, אנו מתכבדים להגיש את חישוב צריכת החשמל לתקופה 01/02/22 - 28/02/22:

בניין D קלי ק.8 - 4 - (3x600)

סוג תעריף	סוג צריכה	קריאה קודמת	קריאה נוכחית	סה"כ צריכה בקוט"ש	מחיר לקוט"ש בא"ג	סה"כ לתשלום
		01/02/22	28/02/22			
777	פסגה	348,904.80	351,788.40	2,883.60	95.84	2,763.64 ₪
778	גבע	120,180.00	121,504.80	1,324.80	57.97	767.99 ₪
779	שפל	318,232.80	327,306.00	9,073.20	35.63	3,232.78 ₪

סה"כ לדייר:

פסגה	גבע	שפל	סה"כ	שיא ביקוש
2,883.60	1,324.80	9,073.20	13,281.60	2,348.18
2,763.64 ₪	767.99 ₪	3,232.78 ₪	6,764.41 ₪	

סה"כ צריכה

סה"כ לתשלום

214.45 ₪	תשלום קבוע	
99.41 ₪	תשלום עבור גודל חיבור בKVA (3x600)	
7,078.27 ₪	סה"כ לתשלום	לא כולל מע"מ

התפלגות חיוב בש"ח לפי תע"ז

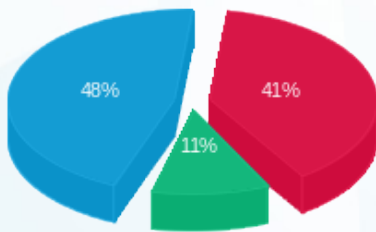

- פסגה (2,763.64 ₪) 48%
- גבע (767.99 ₪) 11%
- שפל (3,232.78 ₪) 41%

הסטוריית צריכה בקוט"ש

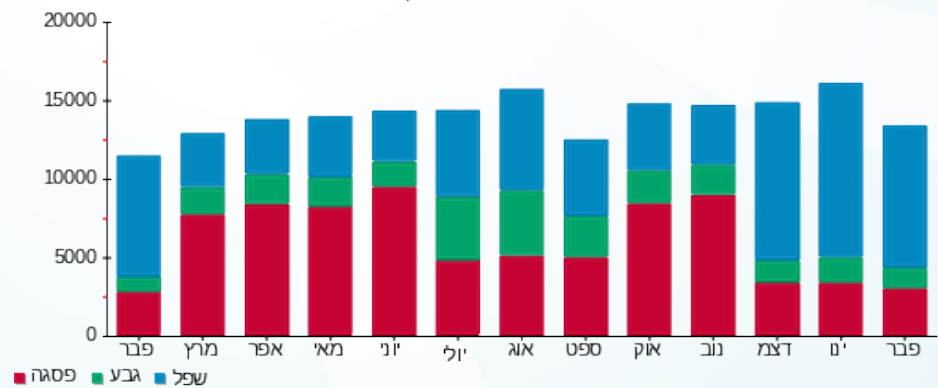



20/03/22 תאריך הפקה:
 28/02/22 תאריך קריאה נוכחית:
 01/02/22 תאריך קריאה קודמת:

שם דייר: בנין D - ק.11 - הלמן אלדובי
 שם אתר: מרכז עזריאלי חולון

לקוח/ה נכבד/ה, אנו מתכבדים להגיש את חישוב צריכת החשמל לתקופה 01/02/22 - 28/02/22:

בנין D הלמן אלדובי ק.11. - 2 - 14155733(3x1000)

סוג תעריף	סוג צריכה	קריאה קודמת	קריאה נוכחית	סה"כ צריכה בקוט"ש	מחיר לקוט"ש בא"ג	סה"כ לתשלום
פרטי חשבון עבור תאריכים:						
777	פסגה	01/02/22	28/02/22	4,056.52	95.84	3,887.77 ₪
778	גבע	174,694.98	176,096.00	1,401.02	57.97	812.17 ₪
779	שפל	503,528.26	515,762.00	12,233.74	35.63	4,358.88 ₪

סה"כ לדייר:

פסגה	גבע	שפל	סה"כ	שיא ביקוש
4,056.52	1,401.02	12,233.74	17,691.28	3,918.74
₪ 3,887.77	₪ 812.17	₪ 4,358.88	₪ 9,058.82	

סה"כ צריכה
 סה"כ לתשלום

214.45 ₪	תשלום קבוע	
165.68 ₪	תשלום עבור גודל חיבור בKVA (3x1000)	
9,438.95 ₪	סה"כ לתשלום	לא כולל מע"מ

התפלגות חיוב בש"ח לפי תעו"ז

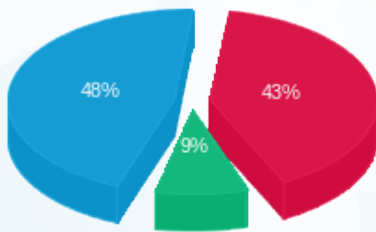

■ פסגה (₪ 3,887.77)
 ■ גבע (₪ 812.17)
 ■ שפל (₪ 4,358.88)

הסטוריית צריכה בקוט"ש

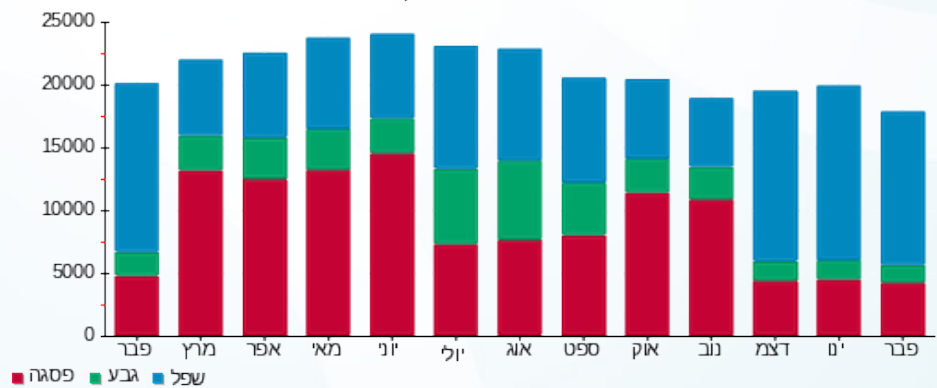

■ פסגה ■ גבע ■ שפל



20/03/22 תאריך הפקה:
 28/02/22 תאריך קריאה נוכחית:
 01/02/22 תאריך קריאה קודמת:

שם דייר: בנין D - ק.12 - סלופארק
 שם אתר: מרכז עזריאלי חולון

לקוח/ה נכבד/ה, אנו מתכבדים להגיש את חישוב צריכת החשמל לתקופה 01/02/22 - 28/02/22:

בנין D - ק.12 - סלופארק - 1 - 20281837(3x80)

סה"כ לתשלום	מחיר לקוט"ש בא"ג	סה"כ צריכה בקוט"ש	קריאה נוכחית	קריאה קודמת	סוג צריכה	סוג תעריף
			28/02/22	01/02/22		פרטי חשבון עבור תאריכים:
₪ 493.29	95.84	514.70	5,897.40	5,382.70	פסגה	777
₪ 101.10	57.97	174.40	1,466.20	1,291.80	גבע	778
₪ 704.55	35.63	1,977.40	7,757.10	5,779.70	שפל	779

סה"כ לדייר:

שיא ביקוש	סה"כ	שפל	גבע	פסגה
1,715,077.12	2,666.50	1,977.40	174.40	514.70
	₪ 1,298.94	₪ 704.55	₪ 101.10	₪ 493.29

סה"כ צריכה
 סה"כ לתשלום

₪ 214.45	תשלום קבוע	
₪ 13.25	תשלום עבור גודל חיבור בKVA (3x80)	
₪ 1,526.64	סה"כ לתשלום	לא כולל מע"מ

התפלגות חיוב בש"ח לפי תע"ז

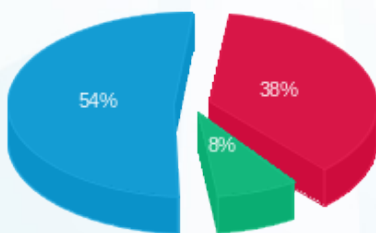

■ פסגה (₪ 493.29)
 ■ גבע (₪ 101.10)
 ■ שפל (₪ 704.55)

הסטוריית צריכה בקוט"ש

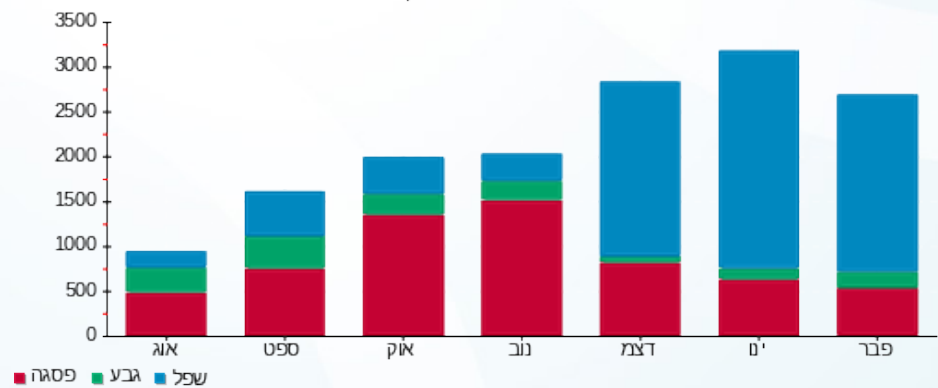



20/03/22

תאריך הפקה:

שם דייר: בנין D - ק.12 - קומפיוג'ן

28/02/22

תאריך קריאה נוכחי:

שם אתר: מרכז עזריאלי חולון

01/02/22

תאריך קריאה קודמת:

לקוח/ה נכבד/ה, אנו מתכבדים להגיש את חישוב צריכת החשמל לתקופה 01/02/22 - 28/02/22:

בנין D - קומפיוג'ן ק.12 - 3 - 14155733 (3x1000)

סוג תעריף	סוג צריכה	קריאה קודמת	קריאה נוכחית	סה"כ צריכה בקוט"ש	מחיר לקוט"ש בא"ג	סה"כ לתשלום
		01/02/22	28/02/22			
777	פסגה	683,024.50	690,446.00	7,421.50	95.84	7,112.77 ₪
778	גבע	299,785.24	302,806.00	3,020.76	57.97	1,751.13 ₪
779	שפל	1,020,513.76	1,045,172.00	24,658.24	35.63	8,785.73 ₪

סה"כ לדייר:

פסגה	גבע	שפל	סה"כ	שיא ביקוש
7,421.50	3,020.76	24,658.24	35,100.50	3,897.24
7,112.77 ₪	1,751.13 ₪	8,785.73 ₪	17,649.63 ₪	

סה"כ צריכה

סה"כ לתשלום

214.45 ₪	תשלום קבוע	
165.68 ₪	תשלום עבור גודל חיבור בKVA (3x1000)	
18,029.76 ₪	סה"כ לתשלום	לא כולל מע"מ

התפלגות חיוב בש"ח לפי תעו"ז

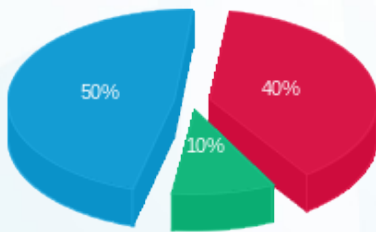

- פסגה (7,112.77 ₪) - 50%
- גבע (1,751.13 ₪) - 10%
- שפל (8,785.73 ₪) - 40%

הסטוריית צריכה בקוט"ש

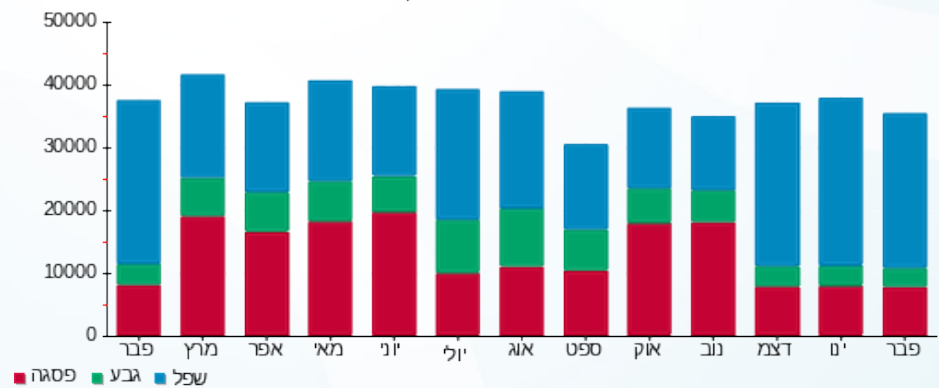



20/03/22

תאריך הפקדה:

שם דייר: בניין D - ק.12 - שביר

28/02/22

תאריך קריאה נוכחית:

שם אתר: מרכז עזריאלי חולון

01/02/22

תאריך קריאה קודמת:

לקוח/ה נכבד/ה, אנו מתכבדים להגיש את חישוב צריכת החשמל לתקופה 01/02/22 - 28/02/22:

בניין D - ק.12 - שבירו - 1 - 17312727(3x80)

סוג תעריף	סוג צריכה	קריאה קודמת	קריאה נוכחית	סה"כ צריכה בקוט"ש	מחיר לקוט"ש בא"ג	סה"כ לתשלום
פרטי חשבון עבור תאריכים:						
777	פסגה	01/02/22	28/02/22	203.00	95.84	194.56 ₪
778	גבע	3,338.60	3,396.80	58.20	57.97	33.74 ₪
779	שפל	7,114.10	7,940.90	826.80	35.63	294.59 ₪

סה"כ לדייר:

פסגה	גבע	שפל	סה"כ	שיא ביקוש
203.00	58.20	826.80	1,088.00	1,272,053.76
194.56 ₪	33.74 ₪	294.59 ₪	522.88 ₪	

סה"כ צריכה

סה"כ לתשלום

214.45 ₪	תשלום קבוע	
13.25 ₪	תשלום עבור גודל חיבור בKVA (3x80)	
750.59 ₪	סה"כ לתשלום	לא כולל מע"מ

התפלגות חיוב בש"ח לפי תע"ז

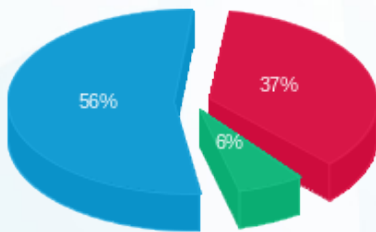

- פסגה (194.56 ₪) 56%
- גבע (33.74 ₪) 6%
- שפל (294.59 ₪) 37%

הסטוריית צריכה בקוט"ש

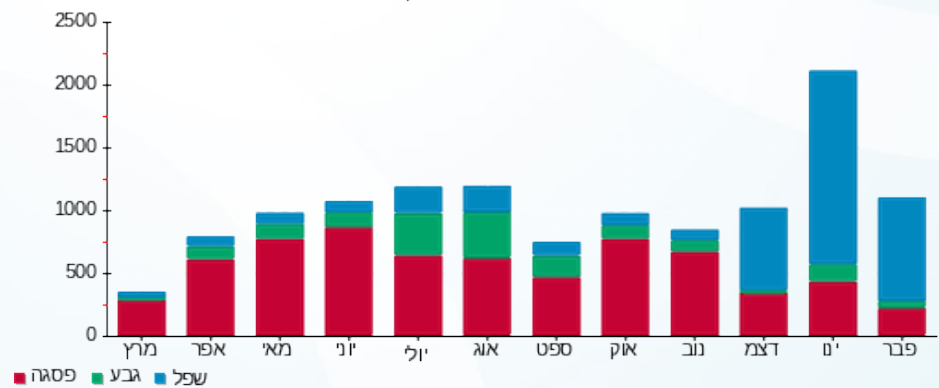



20/03/22 תאריך הפקה:
 28/02/22 תאריך קריאה נוכחית:
 01/02/22 תאריך קריאה קודמת:

שם דייר: בנין D - קומפיוג'ן - שלט
 שם אתר: מרכז עזריאלי חולון

לקוח/ה נכבד/ה, אנו מתכבדים להגיש את חישוב צריכת החשמל לתקופה 01/02/22 - 28/02/22:

בנין D - קומפיוג'ן - שלט (5 - 15091199) (1x16) S)

סה"כ לתשלום	מחיר לקוט"ש בא"ג	סה"כ צריכה בקוט"ש	קריאה נוכחית	קריאה קודמת	סוג צריכה	סוג תעריף
			28/02/22	01/02/22		פרטי חשבון עבור תאריכים:
0.00 ₪	95.84	0.00	979.30	979.30	פסגה	777
3.01 ₪	57.97	5.20	674.15	668.95	גבע	778
30.05 ₪	35.63	84.35	9,180.00	9,095.65	שפל	779

סה"כ לדייר:

שיא ביקוש	סה"כ	שפל	גבע	פסגה
0.54	89.55	84.35	5.20	0.00
	33.07 ₪	30.05 ₪	3.01 ₪	0.00 ₪

סה"כ צריכה
 סה"כ לתשלום

0.00 ₪	תשלום קבוע	
0.88 ₪	תשלום עבור גודל חיבור בKVA (1x16)	
33.95 ₪	סה"כ לתשלום	לא כולל מע"מ

התפלגות חיוב בש"ח לפי תעו"ז

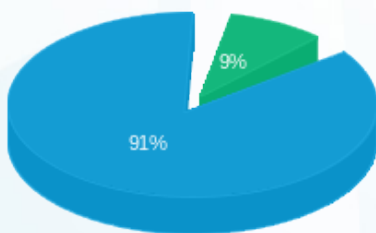

פסגה (0.00 ₪)
 גבע (3.01 ₪)
 שפל (30.05 ₪)

הסטוריית צריכה בקוט"ש

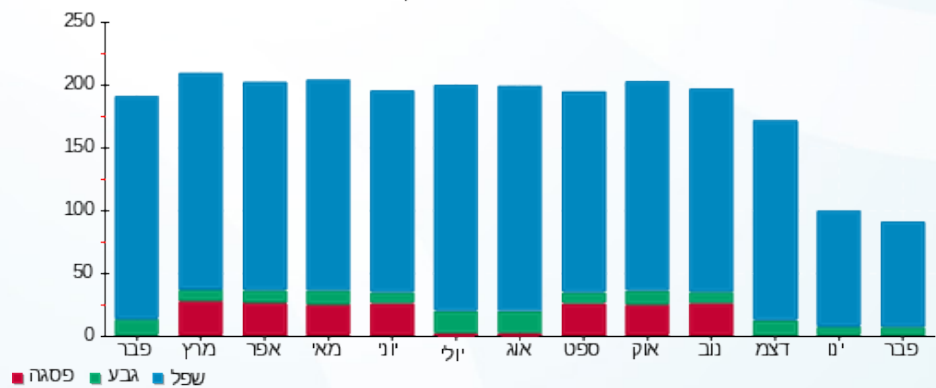

20/03/22 תאריך הפקה:
 28/02/22 תאריך קריאה נוכחית:
 01/02/22 תאריך קריאה קודמת:

שם דייר: בנין D - קומפיוג'ן מחסן
 שם אתר: מרכז עזריאלי חולון

לקוח/ה נכבד/ה, אנו מתכבדים להגיש את חישוב צריכת החשמל לתקופה 01/02/22 - 28/02/22:

בנין D - קומפיוג'ן מחסן - 10 - (3x63)13044090

סוג תעריף	סוג צריכה	קריאה קודמת	קריאה נוכחית	סה"כ צריכה בקוט"ש	מחיר לקוט"ש בא"ג	סה"כ לתשלום
פרטי חשבון עבור תאריכים:						
777	פסגה	01/02/22	28/02/22	395.40	95.84	378.95 ₪
778	גבע	21,061.60	21,256.30	194.70	57.97	112.87 ₪
779	שפל	68,286.30	69,788.60	1,502.30	35.63	535.27 ₪

סה"כ לדייר:

פסגה	גבע	שפל	סה"כ	שיא ביקוש
395.40	194.70	1,502.30	2,092.40	4.86
₪ 378.95	₪ 112.87	₪ 535.27	₪ 1,027.09	

סה"כ צריכה
 סה"כ לתשלום

214.45 ₪	תשלום קבוע	
10.44 ₪	תשלום עבור גודל חיבור בKVA (3x63)	
1,251.98 ₪	סה"כ לתשלום	לא כולל מע"מ

התפלגות חיוב בש"ח לפי תעו"ז

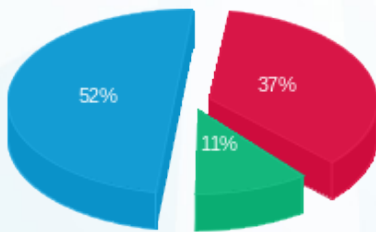

פסגה (378.95 ₪) 52%
 גבע (112.87 ₪) 11%
 שפל (535.27 ₪) 37%

הסטוריית צריכה בקוט"ש

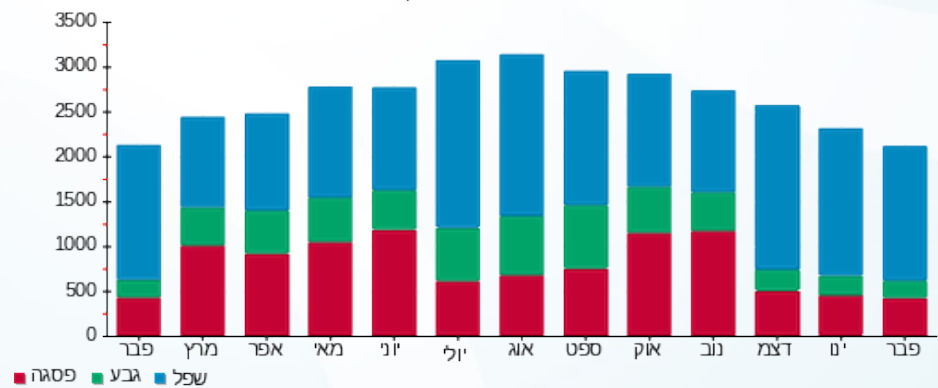

20/03/22 תאריך הפקדה:
 28/02/22 תאריך קריאה נוכחית:
 01/02/22 תאריך קריאה קודמת:

שם דייר: בנין D - קלי - שלט
 שם אתר: מרכז עזריאלי חולון

לקוח/ה נכבד/ה, אנו מתכבדים להגיש את חישוב צריכת החשמל לתקופה 01/02/22 - 28/02/22:

בנין D - קלי - שלט (9 - 15091199) (1x16) - T)

סוג תעריף	סוג צריכה	קריאה קודמת	קריאה נוכחית	סה"כ צריכה בקוט"ש	מחיר לקוט"ש בא"ג	סה"כ לתשלום
פרטי חשבון עבור תאריכים:						
777	פסגה	01/02/22	28/02/22	0.00	95.84	0.00 ₪
778	גבע	276.25	281.35	5.10	57.97	2.96 ₪
779	שפל	3,795.30	3,875.95	80.65	35.63	28.74 ₪

סה"כ לדייר:

פסגה	גבע	שפל	סה"כ	שיא ביקוש
0.00	5.10	80.65	85.75	0.26
0.00 ₪	2.96 ₪	28.74 ₪	31.69 ₪	

סה"כ צריכה
סה"כ לתשלום

0.00 ₪	תשלום קבוע	
0.88 ₪	תשלום עבור גודל חיבור בKVA (1x16)	
32.58 ₪	סה"כ לתשלום	לא כולל מע"מ

התפלגות חיוב בש"ח לפי תעו"ז

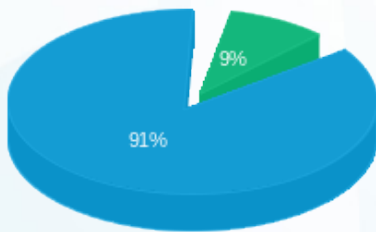

פסגה (0.00 ₪) ■
 גבע (2.96 ₪) ■
 שפל (28.74 ₪) ■

הסטוריית צריכה בקוט"ש

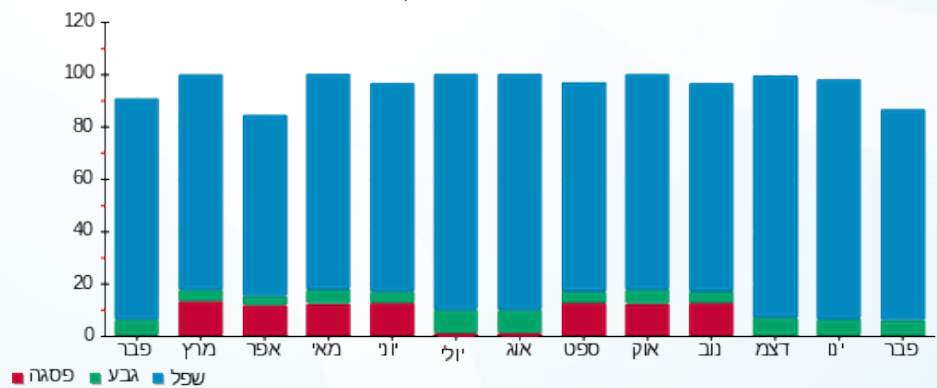



20/03/22

תאריך הפקה:

28/02/22

תאריך קריאה נוכחית:

01/02/22

תאריך קריאה קודמת:

שם דייר: בנין D - קרני
שם אתר: מרכז עזריאלי חולון

לקוח/ה נכבד/ה, אנו מתכבדים להגיש את חישוב צריכת החשמל לתקופה 01/02/22 - 28/02/22:

בנין D - קרני - 6 - 13044090 (3x400)

סה"כ לתשלום	מחיר לקוט"ש בא"ג	סה"כ צריכה בקוט"ש	קריאה נוכחית	קריאה קודמת	סוג צריכה	סוג תעריף
			28/02/22	01/02/22	פרטי חשבון עבור תאריכים:	
709.22 ₪	95.84	740.00	193,873.20	193,133.20	פסגה	777
208.69 ₪	57.97	360.00	67,044.00	66,684.00	גבע	778
1,211.28 ₪	35.63	3,399.60	184,996.40	181,596.80	שפל	779

סה"כ לדייר:

שיא ביקוש	סה"כ	שפל	גבע	פסגה
24.17	4,499.60	3,399.60	360.00	740.00
	2,129.19 ₪	1,211.28 ₪	208.69 ₪	709.22 ₪

סה"כ צריכה

סה"כ לתשלום

214.45 ₪	תשלום קבוע	
66.27 ₪	תשלום עבור גודל חיבור בKVA (3x400)	
2,409.91 ₪	סה"כ לתשלום	לא כולל מע"מ

התפלגות חיוב בש"ח לפי תעו"ז

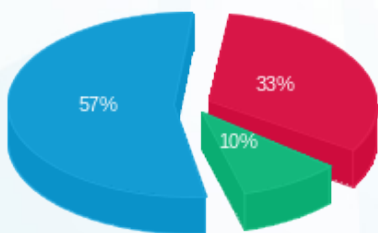

■ פסגה (709.22 ₪)
■ גבע (208.69 ₪)
■ שפל (1,211.28 ₪)

הסטוריית צריכה בקוט"ש

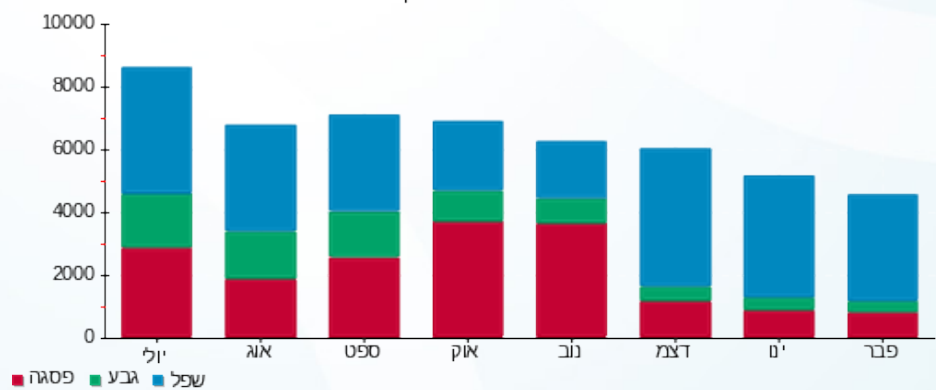



20/03/22

תאריך הפקה:

שם דייר: בנין D - ריבר
שם אתר: מרכז עזריאלי חולון

28/02/22

תאריך קריאה נוכחית:

01/02/22

תאריך קריאה קודמת:

לקוח/ה נכבד/ה, אנו מתכבדים להגיש את חישוב צריכת החשמל לתקופה 28/02/22 - 01/02/22:

בנין D ריבר - 5 - 13044090 (3x400)

סוג תעריף	סוג צריכה	קריאה קודמת	קריאה נוכחית	סה"כ צריכה בקוט"ש	מחיר לקוט"ש בא"ג	סה"כ לתשלום
		01/02/22	28/02/22			
777	פסגה	292,704.80	296,727.20	4,022.40	95.84	3,855.07 ₪
778	גבע	144,446.80	145,608.00	1,161.20	57.97	673.15 ₪
779	שפל	391,785.20	402,628.00	10,842.80	35.63	3,863.29 ₪

סה"כ לדייר:

פסגה	גבע	שפל	סה"כ	שיא ביקוש
4,022.40	1,161.20	10,842.80	16,026.40	50.00
3,855.07 ₪	673.15 ₪	3,863.29 ₪	8,391.51 ₪	

סה"כ צריכה

סה"כ לתשלום

214.45 ₪	תשלום קבוע	
66.27 ₪	תשלום עבור גודל חיבור בKVA (3x400)	
8,672.23 ₪	סה"כ לתשלום	לא כולל מע"מ

התפלגות חיוב בש"ח לפי תעו"ז

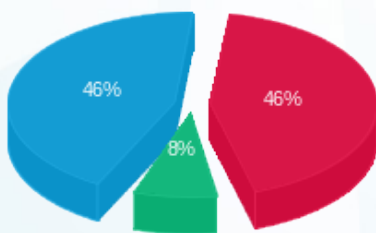

- פסגה (3,855.07 ₪) - 46%
- גבע (673.15 ₪) - 8%
- שפל (3,863.29 ₪) - 46%

הסטוריית צריכה בקוט"ש

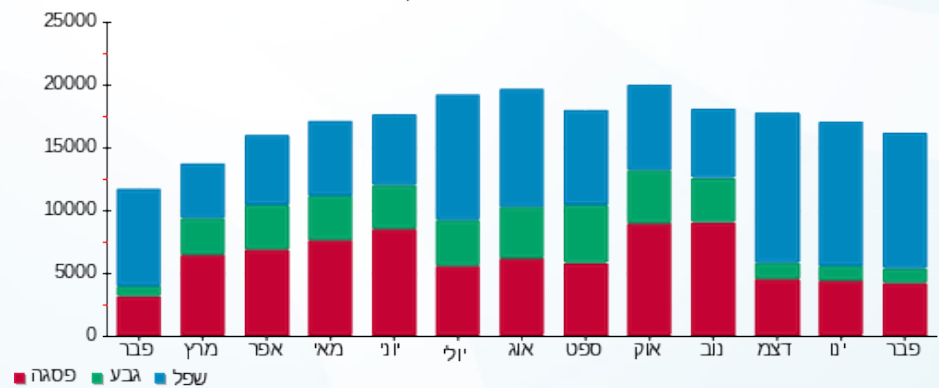

- פסגה
- גבע
- שפל





20/03/22

תאריך הפקה:

שם דייר: בנין D מיזוג אוויר
שם אתר: מרכז עזריאלי חולון

28/02/22

תאריך קריאה נוכחית:

01/02/22

תאריך קריאה קודמת:

לקוח/ה נכבד/ה, אנו מתכבדים להגיש את חישוב צריכת החשמל לתקופה 01/02/22 - 28/02/22:
בנין D צילר 1 (1) - 9 - 13044090

סוג תעריף	סוג צריכה	קריאה קודמת	קריאה נוכחית	סה"כ צריכה בקוט"ש	מחיר לקוט"ש בא"ג	סה"כ לתשלום
פרטי חשבון עבור תאריכים:						
777	פסגה	01/02/22	28/02/22	0.00	95.84	0.00 ₪
778	גבע	0.00	0.00	0.00	57.97	0.00 ₪
779	שפל	0.00	0.00	0.00	35.63	0.00 ₪

בנין D צילר 3 - 2 - 14155666

סוג תעריף	סוג צריכה	קריאה קודמת	קריאה נוכחית	סה"כ צריכה בקוט"ש	מחיר לקוט"ש בא"ג	סה"כ לתשלום
פרטי חשבון עבור תאריכים:						
777	פסגה	01/02/22	28/02/22	383,410.00	95.84	667.05 ₪
778	גבע	69,922.00	70,134.00	212.00	57.97	122.90 ₪
779	שפל	144,650.00	146,684.00	2,034.00	35.63	724.71 ₪

בנין D צילר 1 (2) - 2 - 14155670

סוג תעריף	סוג צריכה	קריאה קודמת	קריאה נוכחית	סה"כ צריכה בקוט"ש	מחיר לקוט"ש בא"ג	סה"כ לתשלום
פרטי חשבון עבור תאריכים:						
777	פסגה	01/02/22	28/02/22	850,214.00	95.84	9.58 ₪
778	גבע	297,698.00	297,698.00	0.00	57.97	0.00 ₪
779	שפל	751,332.00	751,332.00	0.00	35.63	0.00 ₪

בנין D צילר 5 - 2 - 14155671

סוג תעריף	סוג צריכה	קריאה קודמת	קריאה נוכחית	סה"כ צריכה בקוט"ש	מחיר לקוט"ש בא"ג	סה"כ לתשלום
פרטי חשבון עבור תאריכים:						
777	פסגה	01/02/22	28/02/22	0.00	95.84	0.00 ₪
778	גבע	0.00	0.00	0.00	57.97	0.00 ₪
779	שפל	0.00	0.00	0.00	35.63	0.00 ₪



בניין D צילר 2 - 2 - 14155703

סוג תעריף	סוג צריכה	קריאה קודמת	קריאה נוכחית	סה"כ צריכה בקוט"ש	מחיר לקוט"ש בא"ג	סה"כ לתשלום
פרטי חשבון עבור תאריכים:			28/02/22	01/02/22		
777	פסגה	1,138,182.00	1,150,672.00	12,490.00	95.84	11,970.42 ₪
778	גבע	406,100.00	411,074.00	4,974.00	57.97	2,883.43 ₪
779	שפל	805,806.00	845,894.00	40,088.00	35.63	14,283.35 ₪

בניין D צילר 6 - 2 - 14155706

סוג תעריף	סוג צריכה	קריאה קודמת	קריאה נוכחית	סה"כ צריכה בקוט"ש	מחיר לקוט"ש בא"ג	סה"כ לתשלום
פרטי חשבון עבור תאריכים:			28/02/22	01/02/22		
777	פסגה	644,612.00	648,320.00	3,708.00	95.84	3,553.75 ₪
778	גבע	160,426.00	161,306.00	880.00	57.97	510.14 ₪
779	שפל	279,442.00	291,010.00	11,568.00	35.63	4,121.68 ₪

בניין D צילר 7 - 3 - 14155706

סוג תעריף	סוג צריכה	קריאה קודמת	קריאה נוכחית	סה"כ צריכה בקוט"ש	מחיר לקוט"ש בא"ג	סה"כ לתשלום
פרטי חשבון עבור תאריכים:			28/02/22	01/02/22		
777	פסגה	876,402.00	876,420.00	18.00	95.84	17.25 ₪
778	גבע	291,832.00	291,902.00	70.00	57.97	40.58 ₪
779	שפל	478,010.00	478,478.00	468.00	35.63	166.75 ₪

בניין D צילר 8 - 4 - 14155706

סוג תעריף	סוג צריכה	קריאה קודמת	קריאה נוכחית	סה"כ צריכה בקוט"ש	מחיר לקוט"ש בא"ג	סה"כ לתשלום
פרטי חשבון עבור תאריכים:			28/02/22	01/02/22		
777	פסגה	118,384.80	118,384.80	0.00	95.84	0.00 ₪
778	גבע	81,157.60	81,157.60	0.00	57.97	0.00 ₪
779	שפל	211,544.00	211,552.00	8.00	35.63	2.85 ₪

בניין D - צילר 4 - 1 - 15091198

סוג תעריף	סוג צריכה	קריאה קודמת	קריאה נוכחית	סה"כ צריכה בקוט"ש	מחיר לקוט"ש בא"ג	סה"כ לתשלום
פרטי חשבון עבור תאריכים:			28/02/22	01/02/22		
777	פסגה	51,671.20	51,671.20	0.00	95.84	0.00 ₪
778	גבע	27,618.40	27,618.40	0.00	57.97	0.00 ₪
779	שפל	252,493.60	252,542.40	48.80	35.63	17.39 ₪





בנין D ראשי לוח D1 ACFP יטאות ומשאבות - 2 - 15091594

סוג תעריף	סוג צריכה	קריאה קודמת	קריאה נוכחית	סה"כ צריכה בקוט"ש	מחיר לקוט"ש בא"ג	סה"כ לתשלום
פרטי חשבון עבור תאריכים:			28/02/22	01/02/22		
777	פסגה	918,464.00	927,270.40	8,806.40	95.84	8,440.05 ₪
778	גבע	317,760.00	321,225.60	3,465.60	57.97	2,009.01 ₪
779	שפל	917,424.00	946,444.80	29,020.80	35.63	10,340.11 ₪

בנין D ראשי לוח ACFP D2 יטאות ומשאבות - 3 - 15091594

סוג תעריף	סוג צריכה	קריאה קודמת	קריאה נוכחית	סה"כ צריכה בקוט"ש	מחיר לקוט"ש בא"ג	סה"כ לתשלום
פרטי חשבון עבור תאריכים:			28/02/22	01/02/22		
777	פסגה	227,616.00	229,652.80	2,036.80	95.84	1,952.07 ₪
778	גבע	146,849.60	147,924.00	1,074.40	57.97	622.83 ₪
779	שפל	430,689.60	438,836.00	8,146.40	35.63	2,902.56 ₪

סה"כ לדירה:

פסגה	גבע	שפל	סה"כ	שיא ביקוש
27,765.20	10,676.00	91,382.00	129,823.20	3,929.50
₪ 26,610.17	₪ 6,188.88	₪ 32,559.41	₪ 65,358.45	

₪ 0.00	תשלום קבוע	
₪ 65,358.45	סה"כ לתשלום	לא כולל מע"מ

התפלגות חיוב בש"ח לפי תעו"ז

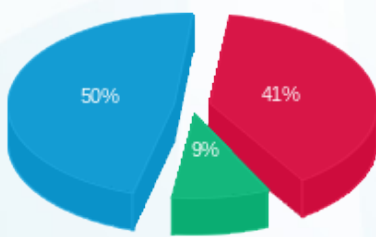

פסגה (26,610.17 ₪) 50%
 גבע (6,188.88 ₪) 9%
 שפל (32,559.41 ₪) 41%

הסטוריית צריכה בקוט"ש

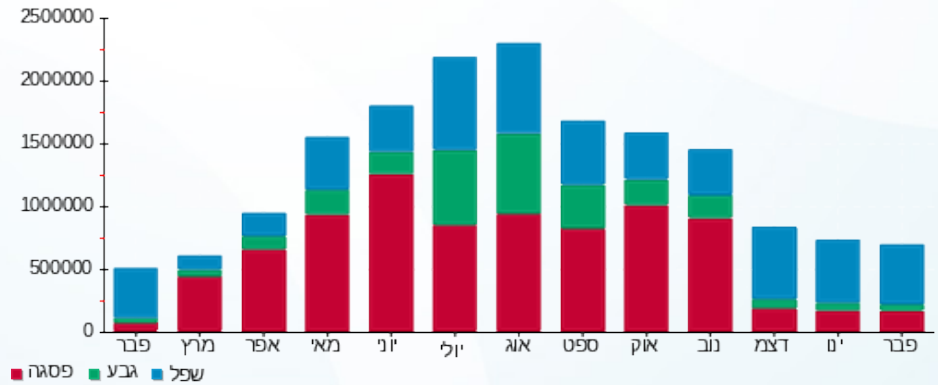



20/03/22 תאריך הפקה:
 28/02/22 תאריך קריאה נוכחית:
 01/02/22 תאריך קריאה קודמת:

שם דייר: בנין D ציבורי
 שם אתר: מרכז עזריאלי חולון

לקוח/ה נכבד/ה, אנו מתכבדים להגיש את חישוב צריכת החשמל לתקופה 01/02/22 - 28/02/22:

בנין D טיב טעם - 1 - 13044090

סוג תעריף	סוג צריכה	קריאה קודמת	קריאה נוכחית	סה"כ צריכה בקוט"ש	מחיר לקוט"ש בא"ג	סה"כ לתשלום
פרטי חשבון עבור תאריכים:			28/02/22	01/02/22		
777	פסגה	654,353.20	661,820.00	-7,466.80	95.84	₪ -7,156.18
778	גבע	343,308.80	346,736.80	-3,428.00	57.97	₪ -1,987.21
779	שפל	944,218.40	969,852.00	-25,633.60	35.63	₪ -9,133.25

בנין D מקדונלדס - 2 - 13044090

סוג תעריף	סוג צריכה	קריאה קודמת	קריאה נוכחית	סה"כ צריכה בקוט"ש	מחיר לקוט"ש בא"ג	סה"כ לתשלום
פרטי חשבון עבור תאריכים:			28/02/22	01/02/22		
777	פסגה	170,206.00	172,332.40	-2,126.40	95.84	₪ -2,037.94
778	גבע	68,228.00	68,558.00	-330.00	57.97	₪ -191.30
779	שפל	150,148.80	154,655.60	-4,506.80	35.63	₪ -1,605.77

בנין D בר סלטים - 4 - 13044090

סוג תעריף	סוג צריכה	קריאה קודמת	קריאה נוכחית	סה"כ צריכה בקוט"ש	מחיר לקוט"ש בא"ג	סה"כ לתשלום
פרטי חשבון עבור תאריכים:			28/02/22	01/02/22		
777	פסגה	28,909.60	29,079.90	-170.30	95.84	₪ -163.22
778	גבע	8,627.20	8,696.30	-69.10	57.97	₪ -40.06
779	שפל	28,389.50	29,313.90	-924.40	35.63	₪ -329.36

בנין D ריבר - 5 - 13044090

סוג תעריף	סוג צריכה	קריאה קודמת	קריאה נוכחית	סה"כ צריכה בקוט"ש	מחיר לקוט"ש בא"ג	סה"כ לתשלום
פרטי חשבון עבור תאריכים:			28/02/22	01/02/22		
777	פסגה	292,704.80	296,727.20	-4,022.40	95.84	₪ -3,855.07
778	גבע	144,446.80	145,608.00	-1,161.20	57.97	₪ -673.15
779	שפל	391,785.20	402,628.00	-10,842.80	35.63	₪ -3,863.29



בניין D - קרני - 6 - 13044090

סוג תעריף	סוג צריכה	קריאה קודמת	קריאה נוכחית	סה"כ צריכה בקוט"ש	מחיר לקוט"ש בא"ג	סה"כ לתשלום
פרטי חשבון עבור תאריכים:						
777	פסגה	01/02/22	28/02/22	-740.00	95.84	₪ -709.22
778	גבע	66,684.00	67,044.00	-360.00	57.97	₪ -208.69
779	שפל	181,596.80	184,996.40	-3,399.60	35.63	₪ -1,211.28

בניין D אייברג - 7 - 13044090

סוג תעריף	סוג צריכה	קריאה קודמת	קריאה נוכחית	סה"כ צריכה בקוט"ש	מחיר לקוט"ש בא"ג	סה"כ לתשלום
פרטי חשבון עבור תאריכים:						
777	פסגה	01/02/22	28/02/22	-470.20	95.84	₪ -450.64
778	גבע	27,293.80	27,686.00	-392.20	57.97	₪ -227.36
779	שפל	83,826.80	87,434.40	-3,607.60	35.63	₪ -1,285.39

בניין D מונה 8 - 13044090 - 8

סוג תעריף	סוג צריכה	קריאה קודמת	קריאה נוכחית	סה"כ צריכה בקוט"ש	מחיר לקוט"ש בא"ג	סה"כ לתשלום
פרטי חשבון עבור תאריכים:						
777	פסגה	01/02/22	28/02/22	-44.90	95.84	₪ -43.03
778	גבע	2,033.90	2,046.90	-13.00	57.97	₪ -7.54
779	שפל	7,180.90	7,376.30	-195.40	35.63	₪ -69.62

מיזוג אוויר בניין 9 - 13044090 - D

סוג תעריף	סוג צריכה	קריאה קודמת	קריאה נוכחית	סה"כ צריכה בקוט"ש	מחיר לקוט"ש בא"ג	סה"כ לתשלום
פרטי חשבון עבור תאריכים:						
777	פסגה	01/02/22	28/02/22	0.00	95.84	₪ 0.00
778	גבע	0.00	0.00	0.00	57.97	₪ 0.00
779	שפל	0.00	0.00	0.00	35.63	₪ 0.00

בניין D מחסן קומפיון - 10 - 13044090

סוג תעריף	סוג צריכה	קריאה קודמת	קריאה נוכחית	סה"כ צריכה בקוט"ש	מחיר לקוט"ש בא"ג	סה"כ לתשלום
פרטי חשבון עבור תאריכים:						
777	פסגה	01/02/22	28/02/22	-395.40	95.84	₪ -378.95
778	גבע	21,061.60	21,256.30	-194.70	57.97	₪ -112.87
779	שפל	68,286.30	69,788.60	-1,502.30	35.63	₪ -535.27



בניין D מכון העתקות - 11 - 13044090

סוג תעריף	סוג צריכה	קריאה קודמת	קריאה נוכחית	סה"כ צריכה בקוט"ש	מחיר לקוט"ש בא"ג	סה"כ לתשלום
פרטי חשבון עבור תאריכים:						
777	פסגה	01/02/22	28/02/22	-71.85	95.84	₪ -68.86
778	גבע	1,164.20	1,181.80	-17.60	57.97	₪ -10.20
779	שפל	3,810.50	4,103.85	-293.35	35.63	₪ -104.52

בניין D פטיפוריה - 12 - 13044090

סוג תעריף	סוג צריכה	קריאה קודמת	קריאה נוכחית	סה"כ צריכה בקוט"ש	מחיר לקוט"ש בא"ג	סה"כ לתשלום
פרטי חשבון עבור תאריכים:						
777	פסגה	18,044.80	18,226.40	-181.60	95.84	₪ -174.05
778	גבע	8,220.80	8,473.80	-253.00	57.97	₪ -146.66
779	שפל	23,553.00	24,480.40	-927.40	35.63	₪ -330.43

בניין D - חניות הכישור - 13 - 13044090

סוג תעריף	סוג צריכה	קריאה קודמת	קריאה נוכחית	סה"כ צריכה בקוט"ש	מחיר לקוט"ש בא"ג	סה"כ לתשלום
פרטי חשבון עבור תאריכים:						
777	פסגה	9,887.10	9,982.90	-95.80	95.84	₪ -91.81
778	גבע	3,223.10	3,246.30	-23.20	57.97	₪ -13.45
779	שפל	7,976.20	8,270.50	-294.30	35.63	₪ -104.86

בניין D ראשי שגאי 1 - 14155666 - T3

סוג תעריף	סוג צריכה	קריאה קודמת	קריאה נוכחית	סה"כ צריכה בקוט"ש	מחיר לקוט"ש בא"ג	סה"כ לתשלום
פרטי חשבון עבור תאריכים:						
777	פסגה	1,700,083.20	1,700,083.20	0.00	95.84	₪ 0.00
778	גבע	693,523.20	693,523.20	0.00	57.97	₪ 0.00
779	שפל	2,073,964.80	2,073,964.80	0.00	35.63	₪ 0.00

מיוזג אוויר בניין 2 - 14155666 - D

סוג תעריף	סוג צריכה	קריאה קודמת	קריאה נוכחית	סה"כ צריכה בקוט"ש	מחיר לקוט"ש בא"ג	סה"כ לתשלום
פרטי חשבון עבור תאריכים:						
777	פסגה	382,714.00	383,410.00	-696.00	95.84	₪ -667.05
778	גבע	69,922.00	70,134.00	-212.00	57.97	₪ -122.90
779	שפל	144,650.00	146,684.00	-2,034.00	35.63	₪ -724.71



בניין D ראשי שגאי 1 - 14155670 - T1

סוג תעריף	סוג צריכה	קריאה קודמת	קריאה נוכחית	סה"כ צריכה בקוט"ש	מחיר לקוט"ש בא"ג	סה"כ לתשלום
פרטי חשבון עבור תאריכים:						
		01/02/22	28/02/22			
777	פסגה	1,812,550.40	1,812,550.40	0.00	95.84	0.00 ₪
778	גבע	737,344.00	737,344.00	0.00	57.97	0.00 ₪
779	שפל	2,279,590.40	2,279,590.40	0.00	35.63	0.00 ₪

מיזוג אוויר בניין 2 - 14155670 - D

סוג תעריף	סוג צריכה	קריאה קודמת	קריאה נוכחית	סה"כ צריכה בקוט"ש	מחיר לקוט"ש בא"ג	סה"כ לתשלום
פרטי חשבון עבור תאריכים:						
		01/02/22	28/02/22			
777	פסגה	850,204.00	850,214.00	-10.00	95.84	0.00 ₪
778	גבע	297,698.00	297,698.00	0.00	57.97	0.00 ₪
779	שפל	751,332.00	751,332.00	0.00	35.63	0.00 ₪

בניין D ראשי שגאי 1 - 14155671 - T4

סוג תעריף	סוג צריכה	קריאה קודמת	קריאה נוכחית	סה"כ צריכה בקוט"ש	מחיר לקוט"ש בא"ג	סה"כ לתשלום
פרטי חשבון עבור תאריכים:						
		01/02/22	28/02/22			
777	פסגה	0.00	0.00	0.00	95.84	0.00 ₪
778	גבע	0.00	0.00	0.00	57.97	0.00 ₪
779	שפל	0.00	0.00	0.00	35.63	0.00 ₪

מיזוג אוויר בניין 2 - 14155671 - D

סוג תעריף	סוג צריכה	קריאה קודמת	קריאה נוכחית	סה"כ צריכה בקוט"ש	מחיר לקוט"ש בא"ג	סה"כ לתשלום
פרטי חשבון עבור תאריכים:						
		01/02/22	28/02/22			
777	פסגה	0.00	0.00	0.00	95.84	0.00 ₪
778	גבע	0.00	0.00	0.00	57.97	0.00 ₪
779	שפל	0.00	0.00	0.00	35.63	0.00 ₪

בניין AVAYA D ק.1 שרתים 1 - 14155699

סוג תעריף	סוג צריכה	קריאה קודמת	קריאה נוכחית	סה"כ צריכה בקוט"ש	מחיר לקוט"ש בא"ג	סה"כ לתשלום
פרטי חשבון עבור תאריכים:						
		01/02/22	28/02/22			
777	פסגה	624,936.00	630,863.40	-5,927.40	95.84	0.00 ₪
778	גבע	336,298.20	339,195.00	-2,896.80	57.97	0.00 ₪
779	שפל	1,125,990.00	1,147,711.20	-21,721.20	35.63	0.00 ₪





בניין AVAYA D ק. 8 - 2 - 14155699

סוג תעריף	סוג צריכה	קריאה קודמת	קריאה נוכחית	סה"כ צריכה בקוט"ש	מחיר לקוט"ש בא"ג	סה"כ לתשלום
פרטי חשבון עבור תאריכים:						
777	פסגה	01/02/22	28/02/22	-804.40	95.84	₪ -770.94
778	גבע	44,296.40	44,687.20	-390.80	57.97	₪ -226.55
779	שפל	139,631.60	142,531.20	-2,899.60	35.63	₪ -1,033.13

בניין D קלי ק. 8 - 4 - 14155699

סוג תעריף	סוג צריכה	קריאה קודמת	קריאה נוכחית	סה"כ צריכה בקוט"ש	מחיר לקוט"ש בא"ג	סה"כ לתשלום
פרטי חשבון עבור תאריכים:						
777	פסגה	01/02/22	28/02/22	-2,883.60	95.84	₪ -2,763.64
778	גבע	120,180.00	121,504.80	-1,324.80	57.97	₪ -767.99
779	שפל	318,232.80	327,306.00	-9,073.20	35.63	₪ -3,232.78

בניין D ראשי שנאי 1 - 14155703 - T2

סוג תעריף	סוג צריכה	קריאה קודמת	קריאה נוכחית	סה"כ צריכה בקוט"ש	מחיר לקוט"ש בא"ג	סה"כ לתשלום
פרטי חשבון עבור תאריכים:						
777	פסגה	01/02/22	28/02/22	46,265.60	95.84	₪ 44,340.95
778	גבע	1,782,259.20	1,801,107.20	18,848.00	57.97	₪ 10,926.19
779	שפל	4,869,702.40	5,020,582.40	150,880.00	35.63	₪ 53,758.54

מיזוג אוויר בניין 2 - 14155703 - D

סוג תעריף	סוג צריכה	קריאה קודמת	קריאה נוכחית	סה"כ צריכה בקוט"ש	מחיר לקוט"ש בא"ג	סה"כ לתשלום
פרטי חשבון עבור תאריכים:						
777	פסגה	01/02/22	28/02/22	-12,490.00	95.84	₪ -11,970.42
778	גבע	406,100.00	411,074.00	-4,974.00	57.97	₪ -2,883.43
779	שפל	805,806.00	845,894.00	-40,088.00	35.63	₪ -14,283.35

בניין D ראשי שנאי 1 - 14155706 - T5

סוג תעריף	סוג צריכה	קריאה קודמת	קריאה נוכחית	סה"כ צריכה בקוט"ש	מחיר לקוט"ש בא"ג	סה"כ לתשלום
פרטי חשבון עבור תאריכים:						
777	פסגה	01/02/22	28/02/22	55,020.80	95.84	₪ 52,731.93
778	גבע	2,020,601.60	2,044,947.20	24,345.60	57.97	₪ 14,113.14
779	שפל	5,011,360.00	5,198,092.80	186,732.80	35.63	₪ 66,532.90





מיזוג אוויר בניין 2 - 14155706 - D

סוג תעריף	סוג צריכה	קריאה קודמת	קריאה נוכחית	סה"כ צריכה בקוט"ש	מחיר לקוט"ש בא"ג	סה"כ לתשלום
פרטי חשבון עבור תאריכים:						
777	פסגה	01/02/22	28/02/22	-3,708.00	95.84	₪ -3,553.75
778	גבע	160,426.00	161,306.00	-880.00	57.97	₪ -510.14
779	שפל	279,442.00	291,010.00	-11,568.00	35.63	₪ -4,121.68

מיזוג אוויר בניין 3 - 14155706 - D

סוג תעריף	סוג צריכה	קריאה קודמת	קריאה נוכחית	סה"כ צריכה בקוט"ש	מחיר לקוט"ש בא"ג	סה"כ לתשלום
פרטי חשבון עבור תאריכים:						
777	פסגה	01/02/22	28/02/22	-18.00	95.84	₪ -17.25
778	גבע	291,832.00	291,902.00	-70.00	57.97	₪ -40.58
779	שפל	478,010.00	478,478.00	-468.00	35.63	₪ -166.75

מיזוג אוויר בניין 4 - 14155706 - D

סוג תעריף	סוג צריכה	קריאה קודמת	קריאה נוכחית	סה"כ צריכה בקוט"ש	מחיר לקוט"ש בא"ג	סה"כ לתשלום
פרטי חשבון עבור תאריכים:						
777	פסגה	01/02/22	28/02/22	0.00	95.84	₪ 0.00
778	גבע	81,157.60	81,157.60	0.00	57.97	₪ 0.00
779	שפל	211,544.00	211,552.00	-8.00	35.63	₪ -2.85

בניין D עמידר ק.1 - 1 - 14155727

סוג תעריף	סוג צריכה	קריאה קודמת	קריאה נוכחית	סה"כ צריכה בקוט"ש	מחיר לקוט"ש בא"ג	סה"כ לתשלום
פרטי חשבון עבור תאריכים:						
777	פסגה	01/02/22	28/02/22	-3,884.00	95.84	₪ -3,722.43
778	גבע	149,580.00	151,284.00	-1,704.00	57.97	₪ -987.81
779	שפל	466,582.00	480,102.00	-13,520.00	35.63	₪ -4,817.18

בניין D הלמן אלדובי ק.11 - 2 - 14155733

סוג תעריף	סוג צריכה	קריאה קודמת	קריאה נוכחית	סה"כ צריכה בקוט"ש	מחיר לקוט"ש בא"ג	סה"כ לתשלום
פרטי חשבון עבור תאריכים:						
777	פסגה	01/02/22	28/02/22	-4,056.52	95.84	₪ -3,887.77
778	גבע	174,694.98	176,096.00	-1,401.02	57.97	₪ -812.17
779	שפל	503,528.26	515,762.00	-12,233.74	35.63	₪ -4,358.88



בניין D קומפיון ק.12 - 3 - 14155733

סוג תעריף	סוג צריכה	קריאה קודמת	קריאה נוכחית	סה"כ צריכה בקוט"ש	מחיר לקוט"ש בא"ג	סה"כ לתשלום
פרטי חשבון עבור תאריכים:						
777	פסגה	01/02/22	28/02/22	-7,421.50	95.84	₪ -7,112.77
778	גבע	299,785.24	302,806.00	-3,020.76	57.97	₪ -1,751.13
779	שפל	1,020,513.76	1,045,172.00	-24,658.24	35.63	₪ -8,785.73

בניין D - צ'ילר 4 - 1 - 15091198

סוג תעריף	סוג צריכה	קריאה קודמת	קריאה נוכחית	סה"כ צריכה בקוט"ש	מחיר לקוט"ש בא"ג	סה"כ לתשלום
פרטי חשבון עבור תאריכים:						
777	פסגה	01/02/22	28/02/22	0.00	95.84	₪ 0.00
778	גבע	27,618.40	27,618.40	0.00	57.97	₪ 0.00
779	שפל	252,493.60	252,542.40	-48.80	35.63	₪ -17.39

בניין D - עמידר - שלט - 3 - 15091198

סוג תעריף	סוג צריכה	קריאה קודמת	קריאה נוכחית	סה"כ צריכה בקוט"ש	מחיר לקוט"ש בא"ג	סה"כ לתשלום
פרטי חשבון עבור תאריכים:						
777	פסגה	01/02/22	28/02/22	0.00	95.84	₪ 0.00
778	גבע	602.30	614.35	-12.05	57.97	₪ -6.99
779	שפל	8,302.60	8,491.30	-188.70	35.63	₪ -67.23

בניין D - חברת כנס - שלט - 4 - 15091198

סוג תעריף	סוג צריכה	קריאה קודמת	קריאה נוכחית	סה"כ צריכה בקוט"ש	מחיר לקוט"ש בא"ג	סה"כ לתשלום
פרטי חשבון עבור תאריכים:						
777	פסגה	01/02/22	28/02/22	0.00	95.84	₪ 0.00
778	גבע	275.05	283.05	-8.00	57.97	₪ -4.64
779	שפל	4,026.75	4,153.35	-126.60	35.63	₪ -45.11

בניין D - אוויה - שלט - 1 - 15091199

סוג תעריף	סוג צריכה	קריאה קודמת	קריאה נוכחית	סה"כ צריכה בקוט"ש	מחיר לקוט"ש בא"ג	סה"כ לתשלום
פרטי חשבון עבור תאריכים:						
777	פסגה	01/02/22	28/02/22	0.00	95.84	₪ 0.00
778	גבע	223.65	227.75	-4.10	57.97	₪ -2.38
779	שפל	3,035.15	3,099.90	-64.75	35.63	₪ -23.07



בניין D - קומפיוג'ן - שלט - 5 - 15091199

סוג תעריף	סוג צריכה	קריאה קודמת	קריאה נוכחית	סה"כ צריכה בקוט"ש	מחיר לקוט"ש בא"ג	סה"כ לתשלום
פרטי חשבון עבור תאריכים:						
777	פסגה	01/02/22	28/02/22	0.00	95.84	0.00 ₪
778	גבע	668.95	674.15	-5.20	57.97	-3.01 ₪
779	שפל	9,095.65	9,180.00	-84.35	35.63	-30.05 ₪

בניין D - קלי - שלט - 9 - 15091199

סוג תעריף	סוג צריכה	קריאה קודמת	קריאה נוכחית	סה"כ צריכה בקוט"ש	מחיר לקוט"ש בא"ג	סה"כ לתשלום
פרטי חשבון עבור תאריכים:						
777	פסגה	01/02/22	28/02/22	0.00	95.84	0.00 ₪
778	גבע	276.25	281.35	-5.10	57.97	-2.96 ₪
779	שפל	3,795.30	3,875.95	-80.65	35.63	-28.74 ₪

בניין D - הלמן אלדובי - שלט - 10 - 15091199

סוג תעריף	סוג צריכה	קריאה קודמת	קריאה נוכחית	סה"כ צריכה בקוט"ש	מחיר לקוט"ש בא"ג	סה"כ לתשלום
פרטי חשבון עבור תאריכים:						
777	פסגה	01/02/22	28/02/22	0.00	95.84	0.00 ₪
778	גבע	381.60	387.75	-6.15	57.97	-3.57 ₪
779	שפל	5,240.30	5,337.50	-97.20	35.63	-34.63 ₪

בניין D - חוצה ישראל - שלט - 12 - 15091199

סוג תעריף	סוג צריכה	קריאה קודמת	קריאה נוכחית	סה"כ צריכה בקוט"ש	מחיר לקוט"ש בא"ג	סה"כ לתשלום
פרטי חשבון עבור תאריכים:						
777	פסגה	01/02/22	28/02/22	0.00	95.84	0.00 ₪
778	גבע	322.70	342.50	-19.80	57.97	-11.48 ₪
779	שפל	4,887.25	5,194.40	-307.15	35.63	-109.44 ₪

בניין D עמידר ק. 6 - 1 - 15091233

סוג תעריף	סוג צריכה	קריאה קודמת	קריאה נוכחית	סה"כ צריכה בקוט"ש	מחיר לקוט"ש בא"ג	סה"כ לתשלום
פרטי חשבון עבור תאריכים:						
777	פסגה	01/02/22	28/02/22	-3,754.00	95.84	-3,597.83 ₪
778	גבע	130,116.00	131,676.00	-1,560.00	57.97	-904.33 ₪
779	שפל	377,370.00	389,484.00	-12,114.00	35.63	-4,316.22 ₪



מיזוג אוויר בניין 2 - 15091594 - D

סוג תעריף	סוג צריכה	קריאה קודמת	קריאה נוכחית	סה"כ צריכה בקוט"ש	מחיר לקוט"ש בא"ג	סה"כ לתשלום
פרטי חשבון עבור תאריכים:			28/02/22	01/02/22		
777	פסגה	918,464.00	927,270.40	-8,806.40	95.84	₪ -8,440.05
778	גבע	317,760.00	321,225.60	-3,465.60	57.97	₪ -2,009.01
779	שפל	917,424.00	946,444.80	-29,020.80	35.63	₪ -10,340.11

מיזוג אוויר בניין 3 - 15091594 - D

סוג תעריף	סוג צריכה	קריאה קודמת	קריאה נוכחית	סה"כ צריכה בקוט"ש	מחיר לקוט"ש בא"ג	סה"כ לתשלום
פרטי חשבון עבור תאריכים:			28/02/22	01/02/22		
777	פסגה	227,616.00	229,652.80	-2,036.80	95.84	₪ -1,952.07
778	גבע	146,849.60	147,924.00	-1,074.40	57.97	₪ -622.83
779	שפל	430,689.60	438,836.00	-8,146.40	35.63	₪ -2,902.56

בניין D ראשי סאפינוס ק.7 - 1 - 15140044

סוג תעריף	סוג צריכה	קריאה קודמת	קריאה נוכחית	סה"כ צריכה בקוט"ש	מחיר לקוט"ש בא"ג	סה"כ לתשלום
פרטי חשבון עבור תאריכים:			28/02/22	01/02/22		
777	פסגה	456,143.75	460,374.35	-4,230.60	95.84	₪ -4,054.61
778	גבע	149,885.08	151,438.78	-1,553.70	57.97	₪ -900.68
779	שפל	369,025.09	380,226.69	-11,201.60	35.63	₪ -3,991.13

בניין D בקשי קומה 8 - 1 - 16224401

סוג תעריף	סוג צריכה	קריאה קודמת	קריאה נוכחית	סה"כ צריכה בקוט"ש	מחיר לקוט"ש בא"ג	סה"כ לתשלום
פרטי חשבון עבור תאריכים:			28/02/22	01/02/22		
777	פסגה	35,920.48	36,153.18	-232.70	95.84	₪ -223.02
778	גבע	9,399.29	9,525.19	-125.90	57.97	₪ -72.98
779	שפל	28,110.87	29,168.97	-1,058.10	35.63	₪ -377.00

בניין D מחסן מיסטינג קומה 2 - 1 - 17312575

סוג תעריף	סוג צריכה	קריאה קודמת	קריאה נוכחית	סה"כ צריכה בקוט"ש	מחיר לקוט"ש בא"ג	סה"כ לתשלום
פרטי חשבון עבור תאריכים:			28/02/22	01/02/22		
777	פסגה	9,610.70	9,716.40	-105.70	95.84	₪ -101.30
778	גבע	4,919.30	4,973.60	-54.30	57.97	₪ -31.48
779	שפל	15,392.60	15,794.90	-402.30	35.63	₪ -143.34





17312727 - 1 - 17312727-1

סוג תעריף	סוג צריכה	קריאה קודמת	קריאה נוכחית	סה"כ צריכה בקוט"ש	מחיר לקוט"ש בא"ג	סה"כ לתשלום
פרטי חשבון עבור תאריכים:						
777	פסגה	01/02/22	28/02/22	-203.00	95.84	194.56 ₪
778	גבע	3,338.60	3,396.80	-58.20	57.97	33.74 ₪
779	שפל	7,114.10	7,940.90	-826.80	35.63	294.59 ₪

17312864 - 1 - 4. בנין D קוטס ק. 1

סוג תעריף	סוג צריכה	קריאה קודמת	קריאה נוכחית	סה"כ צריכה בקוט"ש	מחיר לקוט"ש בא"ג	סה"כ לתשלום
פרטי חשבון עבור תאריכים:						
777	פסגה	01/02/22	28/02/22	-1,154.20	95.84	1,106.19 ₪
778	גבע	44,795.90	45,302.60	-506.70	57.97	293.73 ₪
779	שפל	138,947.40	143,142.30	-4,194.90	35.63	1,494.64 ₪

17312903 - 1 - 17312903

סוג תעריף	סוג צריכה	קריאה קודמת	קריאה נוכחית	סה"כ צריכה בקוט"ש	מחיר לקוט"ש בא"ג	סה"כ לתשלום
פרטי חשבון עבור תאריכים:						
777	פסגה	01/02/22	28/02/22	-2,285.60	95.84	2,190.52 ₪
778	גבע	46,030.60	46,987.20	-956.60	57.97	554.54 ₪
779	שפל	149,865.90	157,341.60	-7,475.70	35.63	2,663.59 ₪

17312916 - 1 - 02. בנין D - סלופארק - 1

סוג תעריף	סוג צריכה	קריאה קודמת	קריאה נוכחית	סה"כ צריכה בקוט"ש	מחיר לקוט"ש בא"ג	סה"כ לתשלום
פרטי חשבון עבור תאריכים:						
777	פסגה	01/02/22	28/02/22	-733.30	95.84	702.79 ₪
778	גבע	3,795.80	4,177.20	-381.40	57.97	221.10 ₪
779	שפל	16,563.80	18,784.90	-2,221.10	35.63	791.38 ₪

17313224 - 1 - פררו - D בנין

סוג תעריף	סוג צריכה	קריאה קודמת	קריאה נוכחית	סה"כ צריכה בקוט"ש	מחיר לקוט"ש בא"ג	סה"כ לתשלום
פרטי חשבון עבור תאריכים:						
777	פסגה	01/02/22	28/02/22	-1,819.10	95.84	1,743.43 ₪
778	גבע	19,214.20	19,751.10	-536.90	57.97	311.24 ₪
779	שפל	45,223.90	49,436.70	-4,212.80	35.63	1,501.02 ₪





בנין D הלדמן אלדובי ק.5 - 1 - 18017330

סה"כ לתשלום	מחיר לקוט"ש בא"ג	סה"כ צריכה בקוט"ש	קריאה נוכחית	קריאה קודמת	סוג צריכה	סוג תעריף
			28/02/22	01/02/22	פרטי חשבון עבור תאריכים:	
₪ -9.20	95.84	-9.60	21,030.80	21,021.20	פסגה	777
₪ 0.00	57.97	0.00	3,466.00	3,466.00	גבע	778
₪ -1.57	35.63	-4.40	10,731.20	10,726.80	שפל	779

בנין D אלקו מדיה ק.5 - 2 - 18017330

סה"כ לתשלום	מחיר לקוט"ש בא"ג	סה"כ צריכה בקוט"ש	קריאה נוכחית	קריאה קודמת	סוג צריכה	סוג תעריף
			28/02/22	01/02/22	פרטי חשבון עבור תאריכים:	
₪ -1,055.77	95.84	-1,101.60	83,961.80	82,860.20	פסגה	777
₪ -217.85	57.97	-375.80	23,568.40	23,192.60	גבע	778
₪ -1,284.11	35.63	-3,604.00	84,067.40	80,463.40	שפל	779

בנין D אלדן ק.5 - 3 - 18017330

סה"כ לתשלום	מחיר לקוט"ש בא"ג	סה"כ צריכה בקוט"ש	קריאה נוכחית	קריאה קודמת	סוג צריכה	סוג תעריף
			28/02/22	01/02/22	פרטי חשבון עבור תאריכים:	
₪ -599.58	95.84	-625.60	60,430.20	59,804.60	פסגה	777
₪ -154.43	57.97	-266.40	20,172.80	19,906.40	גבע	778
₪ -764.55	35.63	-2,145.80	47,798.00	45,652.20	שפל	779

18017330-4 - 18017330-4

סה"כ לתשלום	מחיר לקוט"ש בא"ג	סה"כ צריכה בקוט"ש	קריאה נוכחית	קריאה קודמת	סוג צריכה	סוג תעריף
			28/02/22	01/02/22	פרטי חשבון עבור תאריכים:	
₪ -999.80	95.84	-1,043.20	41,787.60	40,744.40	פסגה	777
₪ -198.26	57.97	-342.00	14,828.80	14,486.80	גבע	778
₪ -1,065.76	35.63	-2,991.20	43,407.60	40,416.40	שפל	779

בנין D כביש 6 ק.4 - 1 - 18170729

סה"כ לתשלום	מחיר לקוט"ש בא"ג	סה"כ צריכה בקוט"ש	קריאה נוכחית	קריאה קודמת	סוג צריכה	סוג תעריף
			28/02/22	01/02/22	פרטי חשבון עבור תאריכים:	
₪ -1,221.38	95.84	-1,274.40	116,595.20	115,320.80	פסגה	777
₪ -220.75	57.97	-380.80	38,284.80	37,904.00	גבע	778
₪ -1,378.45	35.63	-3,868.80	107,888.00	104,019.20	שפל	779



בניין D ליברה ק.3 - 2 - 18170729

סוג תעריף	סוג צריכה	קריאה קודמת	קריאה נוכחית	סה"כ צריכה בקוט"ש	מחיר לקוט"ש בא"ג	סה"כ לתשלום
פרטי חשבון עבור תאריכים:						
777	פסגה	01/02/22	28/02/22	-1,216.32	95.84	₪ -1,165.72
778	גבע	17,278.72	17,480.96	-202.24	57.97	₪ -117.24
779	שפל	39,894.56	42,720.48	-2,825.92	35.63	₪ -1,006.88

בניין D אקספריטוס ק.3 - 3 - 18170729

סוג תעריף	סוג צריכה	קריאה קודמת	קריאה נוכחית	סה"כ צריכה בקוט"ש	מחיר לקוט"ש בא"ג	סה"כ לתשלום
פרטי חשבון עבור תאריכים:						
777	פסגה	01/02/22	28/02/22	-622.40	95.84	₪ -596.51
778	גבע	5,384.16	5,467.20	-83.04	57.97	₪ -48.14
779	שפל	18,176.64	19,746.40	-1,569.76	35.63	₪ -559.31

בניין D - ק.03 - 4 - 18170729 - CTV

סוג תעריף	סוג צריכה	קריאה קודמת	קריאה נוכחית	סה"כ צריכה בקוט"ש	מחיר לקוט"ש בא"ג	סה"כ לתשלום
פרטי חשבון עבור תאריכים:						
777	פסגה	01/02/22	28/02/22	-1,441.40	95.84	₪ -1,381.44
778	גבע	15,815.80	16,205.80	-390.00	57.97	₪ -226.08
779	שפל	47,001.00	51,199.20	-4,198.20	35.63	₪ -1,495.82

בניין D חברת כנס ממ"ד ק.3 - 1 - 18247613

סוג תעריף	סוג צריכה	קריאה קודמת	קריאה נוכחית	סה"כ צריכה בקוט"ש	מחיר לקוט"ש בא"ג	סה"כ לתשלום
פרטי חשבון עבור תאריכים:						
777	פסגה	01/02/22	28/02/22	-4.70	95.84	₪ -4.50
778	גבע	290.60	292.30	-1.70	57.97	₪ -0.99
779	שפל	875.70	894.50	-18.80	35.63	₪ -6.70

בניין D - ק.05 - חוצה ישראל - 1 - 20281835

סוג תעריף	סוג צריכה	קריאה קודמת	קריאה נוכחית	סה"כ צריכה בקוט"ש	מחיר לקוט"ש בא"ג	סה"כ לתשלום
פרטי חשבון עבור תאריכים:						
777	פסגה	01/02/22	28/02/22	-247.70	95.84	₪ -237.40
778	גבע	396.40	476.60	-80.20	57.97	₪ -46.49
779	שפל	2,507.40	3,365.30	-857.90	35.63	₪ -305.67





בניין D - ק.12 - סלופארק - 1 - 20281837

סוג תעריף	סוג צריכה	קריאה קודמת	קריאה נוכחית	סה"כ צריכה בקוט"ש	מחיר לקוט"ש בא"ג	סה"כ לתשלום
פרטי חשבון עבור תאריכים:			28/02/22	01/02/22		
777	פסגה	5,382.70	5,897.40	-514.70	95.84	₪ -493.29
778	גבע	1,291.80	1,466.20	-174.40	57.97	₪ -101.10
779	שפל	5,779.70	7,757.10	-1,977.40	35.63	₪ -704.55

בניין D - ק.03 - נת"ע - 1 - 20281986

סוג תעריף	סוג צריכה	קריאה קודמת	קריאה נוכחית	סה"כ צריכה בקוט"ש	מחיר לקוט"ש בא"ג	סה"כ לתשלום
פרטי חשבון עבור תאריכים:			28/02/22	01/02/22		
777	פסגה	3,579.10	4,317.40	-738.30	95.84	₪ -707.59
778	גבע	1,518.40	1,935.50	-417.10	57.97	₪ -241.79
779	שפל	7,766.40	10,984.80	-3,218.40	35.63	₪ -1,146.72

סה"כ לדירה:

פסגה	גבע	שפל	סה"כ	שיא ביקוש
9,400.01	7,029.64	38,059.99	54,489.64	2,128,609.28
₪ 9,008.97	₪ 4,075.08	₪ 13,560.77	₪ 26,644.83	

סה"כ צריכה
סה"כ לתשלום

₪ 0.00	תשלום קבוע	
₪ 26,644.83	סה"כ לתשלום	לא כולל מע"מ

התפלגות חיוב בש"ח לפי תעו"ז

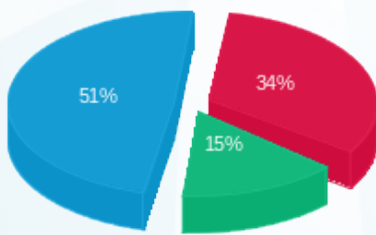

פסגה (₪ 9,008.97)
גבע (₪ 4,075.08)
שפל (₪ 13,560.77)

הסטוריית צריכה בקוט"ש

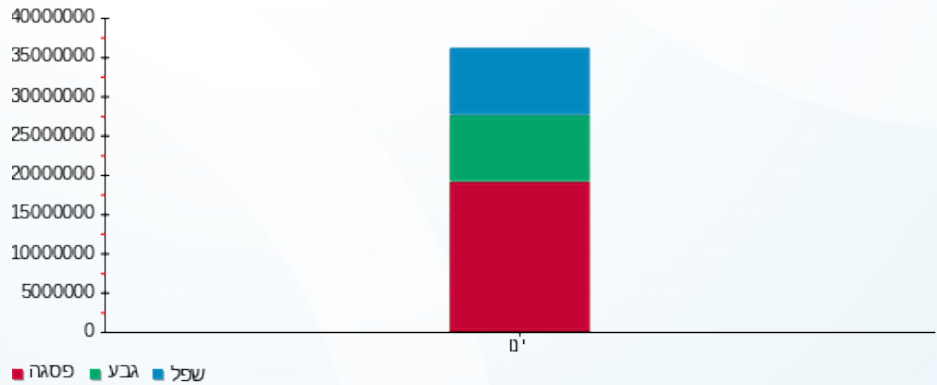



20/03/22 תאריך הפקה:
 28/02/22 תאריך קריאה נוכחית:
 01/02/22 תאריך קריאה קודמת:

שם דייר: בניין D ראשי חיוני שנאי T5
 שם אתר: מרכז עזריאלי חולון

לקוח/ה נכבד/ה, אנו מתכבדים להגיש את חישוב צריכת החשמל לתקופה 01/02/22 - 28/02/22:

ראשי חיוני שנאי 1 - 15091594 - T5

סה"כ לתשלום	מחיר לקוט"ש בא"ג	סה"כ צריכה בקוט"ש	קריאה נוכחית	קריאה קודמת	סוג צריכה	סוג תעריף
			28/02/22	01/02/22		פרטי חשבון עבור תאריכים:
2,936.54 ₪	95.84	3,064.00	502,654.40	499,590.40	פסגה	777
926.59 ₪	57.97	1,598.40	309,883.20	308,284.80	גבע	778
4,255.08 ₪	35.63	11,942.40	890,761.60	878,819.20	שפל	779

סה"כ לדייר:

שיא ביקוש	סה"כ	שפל	גבע	פסגה
67.15	16,604.80	11,942.40	1,598.40	3,064.00
	8,118.21 ₪	4,255.08 ₪	926.59 ₪	2,936.54 ₪

סה"כ צריכה
 סה"כ לתשלום

0.00 ₪	תשלום קבוע	
8,118.21 ₪	סה"כ לתשלום	לא כולל מע"מ

התפלגות חיוב בש"ח לפי תעו"ז

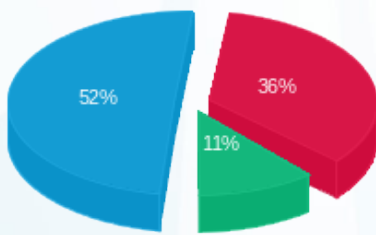

פסגה (2,936.54 ₪) 52%
 גבע (926.59 ₪) 36%
 שפל (4,255.08 ₪) 11%

הסטוריית צריכה בקוט"ש

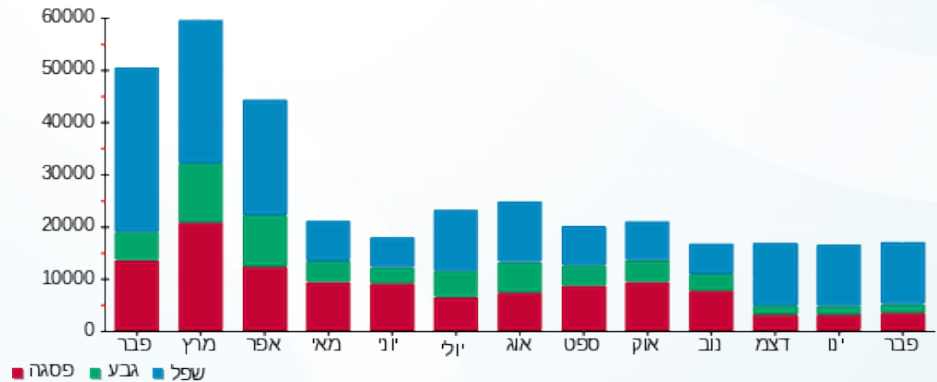



20/03/22 תאריך הפקה:
 28/02/22 תאריך קריאה נוכחית:
 01/02/22 תאריך קריאה קודמת:

שם דייר: בניין D ראשי שנאי T2
 שם אתר: מרכז עזריאלי חולון

לקוח/ה נכבד/ה, אנו מתכבדים להגיש את חישוב צריכת החשמל לתקופה 01/02/22 - 28/02/22:

בניין D ראשי שנאי 1 - 14155703 - T2

סוג תעריף	סוג צריכה	קריאה קודמת	קריאה נוכחית	סה"כ צריכה בקוט"ש	מחיר לקוט"ש בא"ג	סה"כ לתשלום
		01/02/22	28/02/22			
777	פסגה	4,497,939.20	4,544,204.80	46,265.60	95.84	44,340.95 ₪
778	גבע	1,782,259.20	1,801,107.20	18,848.00	57.97	10,926.19 ₪
779	שפל	4,869,702.40	5,020,582.40	150,880.00	35.63	53,758.54 ₪

סה"כ לדייר:

פסגה	גבע	שפל	סה"כ	שיא ביקוש
46,265.60	18,848.00	150,880.00	215,993.60	582.02
44,340.95 ₪	10,926.19 ₪	53,758.54 ₪	109,025.68 ₪	

סה"כ צריכה

סה"כ לתשלום

0.00 ₪	תשלום קבוע	
109,025.68 ₪	סה"כ לתשלום	לא כולל מע"מ

התפלגות חיוב בש"ח לפי תעו"ז

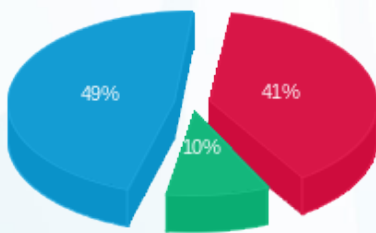

■ פסגה (44,340.95 ₪)
 ■ גבע (10,926.19 ₪)
 ■ שפל (53,758.54 ₪)

הסטוריית צריכה בקוט"ש

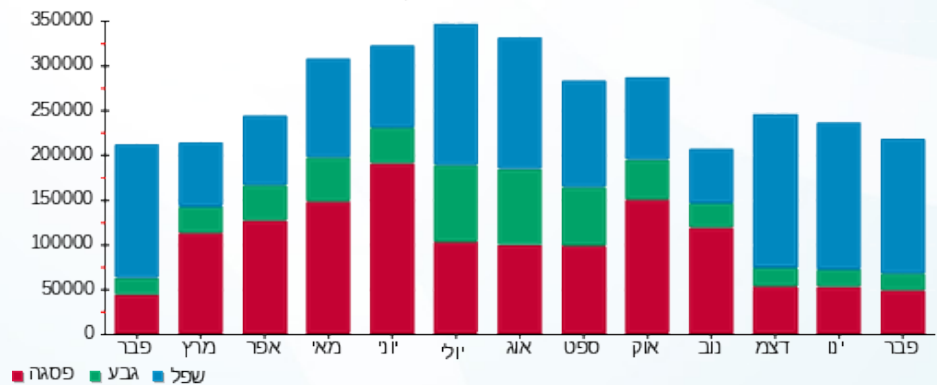



20/03/22 תאריך הפקה:
 28/02/22 תאריך קריאה נוכחית:
 01/02/22 תאריך קריאה קודמת:

שם דייר: בניין D ראשי שנאי T3
 שם אתר: מרכז עזריאלי חולון

לקוח/ה נכבד/ה, אנו מתכבדים להגיש את חישוב צריכת החשמל לתקופה 01/02/22 - 28/02/22:

בניין D ראשי שנאי 1 - 14155666 - T3

סה"כ לתשלום	מחיר לקוט"ש בא"ג	סה"כ צריכה בקוט"ש	קריאה נוכחית	קריאה קודמת	סוג צריכה	סוג תעריף
			28/02/22	01/02/22	פרטי חשבון עבור תאריכים:	
0.00 ₪	95.84	0.00	1,700,083.20	1,700,083.20	פסגה	777
0.00 ₪	57.97	0.00	693,523.20	693,523.20	גבע	778
0.00 ₪	35.63	0.00	2,073,964.80	2,073,964.80	שפל	779

סה"כ לדייר:

שיא ביקוש	סה"כ	שפל	גבע	פסגה
	0.00	0.00	0.00	0.00
	0.00 ₪	0.00 ₪	0.00 ₪	0.00 ₪

סה"כ צריכה
 סה"כ לתשלום

0.00 ₪	תשלום קבוע	
0.00 ₪	סה"כ לתשלום	לא כולל מע"מ





20/03/22 תאריך הפקה:
 28/02/22 תאריך קריאה נוכחית:
 01/02/22 תאריך קריאה קודמת:

שם דייר: בניין D ראשי שגאי T4
 שם אתר: מרכז עזריאלי חולון

לקוח/ה נכבד/ה, אנו מתכבדים להגיש את חישוב צריכת החשמל לתקופה 01/02/22 - 28/02/22:

בניין D ראשי שגאי 1 - 14155671 - T4

סה"כ לתשלום	מחיר לקוט"ש בא"ג	סה"כ צריכה בקוט"ש	קריאה נוכחית	קריאה קודמת	סוג צריכה	סוג תעריף
			28/02/22	01/02/22	פרטי חשבון עבור תאריכים:	
0.00 ₪	95.84	0.00	0.00	0.00	פסגה	777
0.00 ₪	57.97	0.00	0.00	0.00	גבע	778
0.00 ₪	35.63	0.00	0.00	0.00	שפל	779

סה"כ לדייר:

שיא ביקוש	סה"כ	שפל	גבע	פסגה
	0.00	0.00	0.00	0.00
	0.00 ₪	0.00 ₪	0.00 ₪	0.00 ₪

סה"כ צריכה
 סה"כ לתשלום

0.00 ₪	תשלום קבוע	
0.00 ₪	סה"כ לתשלום	לא כולל מע"מ





20/03/22 תאריך הפקה:
 28/02/22 תאריך קריאה נוכחית:
 01/02/22 תאריך קריאה קודמת:

שם דייר: בניין D ראשי שנאי T5
 שם אתר: מרכז עזריאלי חולון

לקוח/ה נכבד/ה, אנו מתכבדים להגיש את חישוב צריכת החשמל לתקופה 01/02/22 - 28/02/22:

בניין D ראשי שנאי 1 - 14155706 - T5

סוג תעריף	סוג צריכה	קריאה קודמת	קריאה נוכחית	סה"כ צריכה בקוט"ש	מחיר לקוט"ש בא"ג	סה"כ לתשלום
		01/02/22	28/02/22			
777	פסגה	5,406,464.00	5,461,484.80	55,020.80	95.84	52,731.93 ₪
778	גבע	2,020,601.60	2,044,947.20	24,345.60	57.97	14,113.14 ₪
779	שפל	5,011,360.00	5,198,092.80	186,732.80	35.63	66,532.90 ₪

סה"כ לדייר:

פסגה	גבע	שפל	סה"כ	שיא ביקוש
55,020.80	24,345.60	186,732.80	266,099.20	12,264.51
52,731.93 ₪	14,113.14 ₪	66,532.90 ₪	133,377.98 ₪	

סה"כ צריכה
 סה"כ לתשלום

0.00 ₪	תשלום קבוע	
133,377.98 ₪	סה"כ לתשלום	לא כולל מע"מ

התפלגות חיוב בש"ח לפי תעו"ז

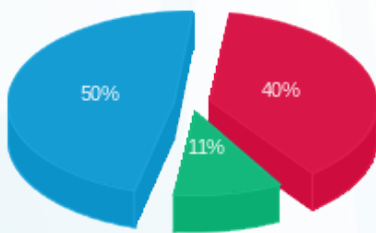

■ פסגה (52,731.93 ₪)
 ■ גבע (14,113.14 ₪)
 ■ שפל (66,532.90 ₪)

הסטוריית צריכה בקוט"ש

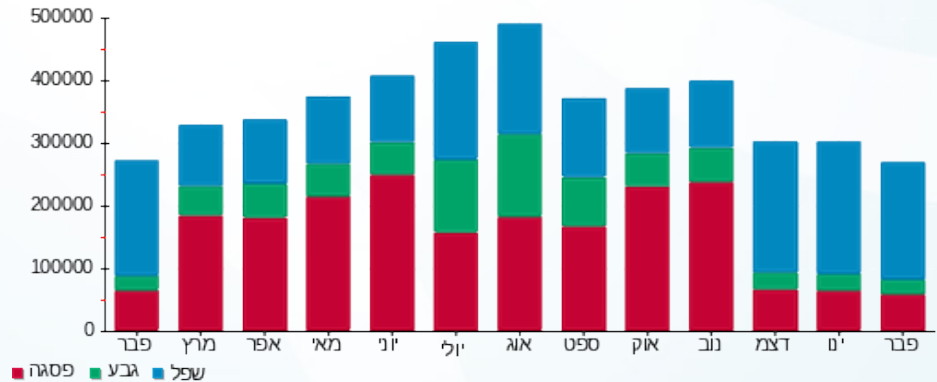

20/03/22 תאריך הפקה:
 28/02/22 תאריך קריאה נוכחית:
 01/02/22 תאריך קריאה קודמת:

שם דייר: חניון - בי.בי.בי - טעינת אופנועים
 שם אתר: מרכז עזריאלי חולון

לקוח/ה נכבד/ה, אנו מתכבדים להגיש את חישוב צריכת החשמל לתקופה 01/02/22 - 28/02/22:

חניון בניין A - בי.בי.בי - טעינת אופנועים - 1 - 18247404 (3x16)

סוג תעריף	סוג צריכה	קריאה קודמת	קריאה נוכחית	סה"כ צריכה בקוט"ש	מחיר לקוט"ש בא"ג	סה"כ לתשלום
		01/02/22	28/02/22			
777	פסגה	2,903.80	3,033.00	129.20	95.84	123.83 ₪
778	גבע	1,718.70	1,747.40	28.70	57.97	16.64 ₪
779	שפל	7,558.10	7,791.60	233.50	35.63	83.20 ₪

סה"כ לדייר:

פסגה	גבע	שפל	סה"כ	שיא ביקוש
129.20	28.70	233.50	391.40	6.18
123.83 ₪	16.64 ₪	83.20 ₪	223.66 ₪	

סה"כ צריכה
 סה"כ לתשלום

214.45 ₪	תשלום קבוע	
2.65 ₪	תשלום עבור גודל חיבור בKVA (3x16)	
440.76 ₪	סה"כ לתשלום	לא כולל מע"מ

התפלגות חיוב בש"ח לפי תעו"ז

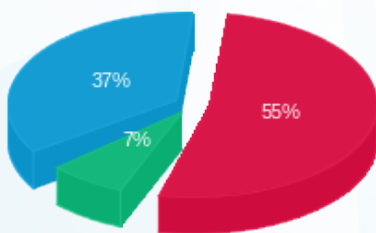

פסגה (123.83 ₪) 55%
 גבע (16.64 ₪) 7%
 שפל (83.20 ₪) 37%

הסטוריית צריכה בקוט"ש

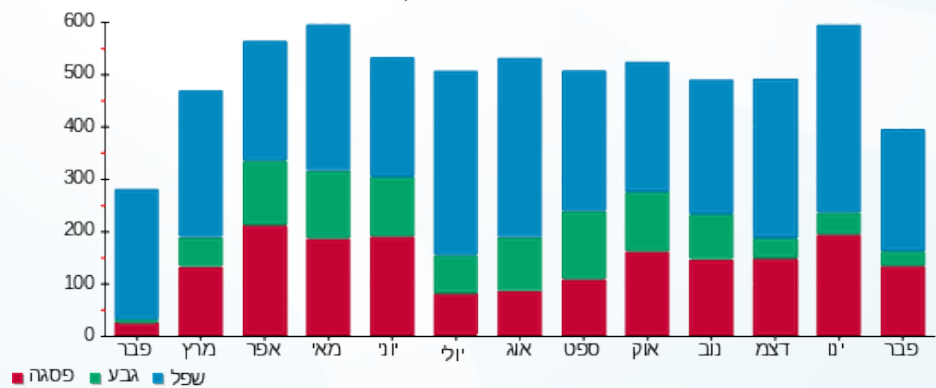



20/03/22 תאריך הפקדה:
 28/02/22 תאריך קריאה נוכחית:
 01/02/22 תאריך קריאה קודמת:

שם דייר: חניון - ראשי שנאי חניון 6
 שם אתר: מרכז עזריאלי חולון

לקוח/ה נכבד/ה, אנו מתכבדים להגיש את חישוב צריכת החשמל לתקופה 01/02/22 - 28/02/22:

חניון - ראשי שנאי חניון 6 - 15 - 13044120

סוג תעריף	סוג צריכה	קריאה קודמת	קריאה נוכחית	סה"כ צריכה בקוט"ש	מחיר לקוט"ש בא"ג	סה"כ לתשלום
		01/02/22	28/02/22			
777	פסגה	889,056.00	895,488.00	6,432.00	95.84	6,164.43 ₪
778	גבע	444,576.00	447,904.00	3,328.00	57.97	1,929.24 ₪
779	שפל	1,416,448.00	1,443,008.00	26,560.00	35.63	9,463.33 ₪

סה"כ לדייר:

פסגה	גבע	שפל	סה"כ	שיא ביקוש
6,432.00	3,328.00	26,560.00	36,320.00	747.52
6,164.43 ₪	1,929.24 ₪	9,463.33 ₪	17,557.00 ₪	

סה"כ צריכה
 סה"כ לתשלום

0.00 ₪	תשלום קבוע	
17,557.00 ₪	סה"כ לתשלום	לא כולל מע"מ

התפלגות חיוב בש"ח לפי תעו"ז

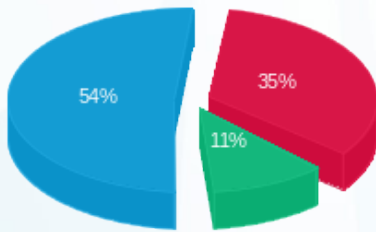

פסגה (6,164.43 ₪) 54%
 גבע (1,929.24 ₪) 35%
 שפל (9,463.33 ₪) 11%

הסטוריית צריכה בקוט"ש

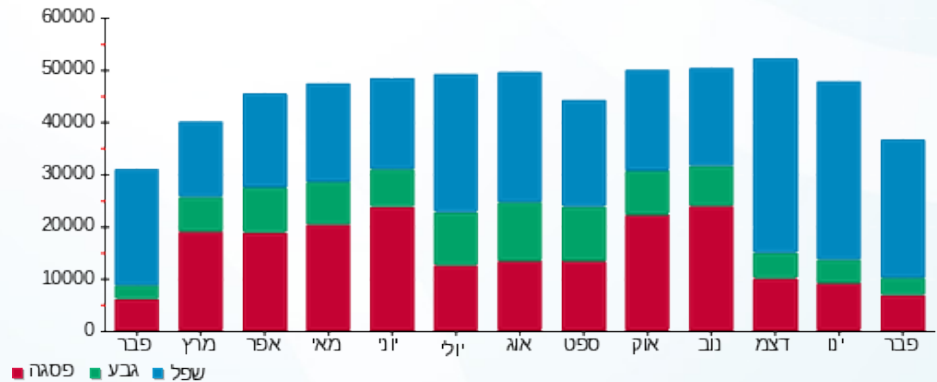



20/03/22 תאריך הפקה:
 28/02/22 תאריך קריאה נוכחית:
 01/02/22 תאריך קריאה קודמת:

שם דייר: חניון - ראשי שנאי חניון 7
 שם אתר: מרכז עזריאלי חולון

לקוח/ה נכבד/ה, אנו מתכבדים להגיש את חישוב צריכת החשמל לתקופה 01/02/22 - 28/02/22:

חניון - ראשי שנאי חניון 7 - 15 - 13044082

סה"כ לתשלום	מחיר לקוט"ש בא"ג	סה"כ צריכה בקוט"ש	קריאה נוכחית	קריאה קודמת	סוג צריכה	סוג תעריף
			28/02/22	01/02/22		פרטי חשבון עבור תאריכים:
₪ 9,998.03	95.84	10,432.00	1,005,280.00	994,848.00	פסגה	777
₪ 2,708.36	57.97	4,672.00	540,192.00	535,520.00	גבע	778
₪ 12,701.38	35.63	35,648.00	1,836,768.00	1,801,120.00	שפל	779

סה"כ לדייר:

שיא ביקוש	סה"כ	שפל	גבע	פסגה
731.52	50,752.00	35,648.00	4,672.00	10,432.00
	₪ 25,407.77	₪ 12,701.38	₪ 2,708.36	₪ 9,998.03

סה"כ צריכה

סה"כ לתשלום

₪ 0.00	תשלום קבוע	
₪ 25,407.77	סה"כ לתשלום	לא כולל מע"מ

התפלגות חיוב בש"ח לפי תעו"ז

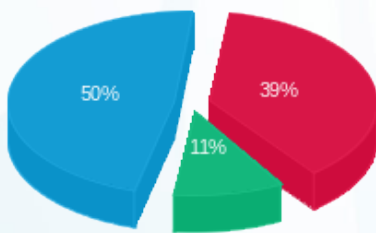

פסגה (₪ 9,998.03) 50%
 גבע (₪ 2,708.36) 11%
 שפל (₪ 12,701.38) 39%

הסטוריית צריכה בקוט"ש

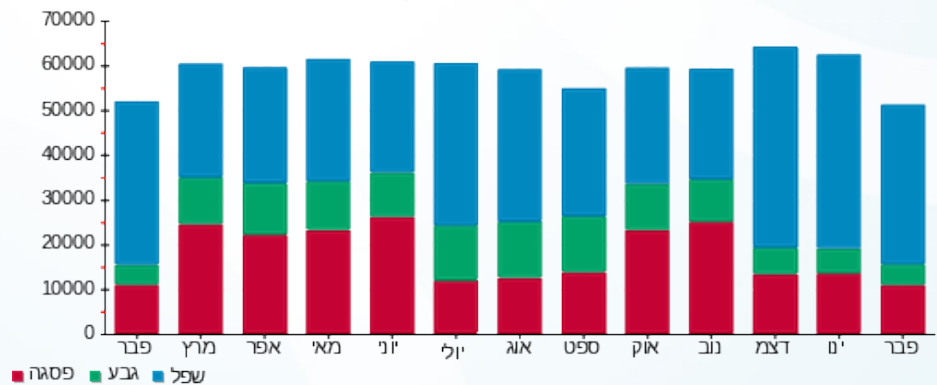



20/03/22

תאריך הפקדה:

שם דייר: חניון לוח קומתי EP1

28/02/22

תאריך קריאה נוכחית:

שם אתר: מרכז עזריאלי חולון

01/02/22

תאריך קריאה קודמת:

לקוח/ה נכבד/ה, אנו מתכבדים להגיש את חישוב צריכת החשמל לתקופה 01/02/22 - 28/02/22:

חניון לוח קומתי 2 - EP1 - (3x400)13044120

סוג תעריף	סוג צריכה	קריאה קודמת	קריאה נוכחית	סה"כ צריכה בקוט"ש	מחיר לקוט"ש בא"ג	סה"כ לתשלום
		01/02/22	28/02/22			
777	פסגה	338,365.00	341,265.00	2,900.00	95.84	2,779.36 ₪
778	גבע	155,081.00	156,541.00	1,460.00	57.97	846.36 ₪
779	שפל	466,090.00	478,241.00	12,151.00	35.63	4,329.40 ₪

סה"כ לדייר:

פסגה	גבע	שפל	סה"כ	שיא ביקוש
2,900.00	1,460.00	12,151.00	16,511.00	52.79
2,779.36 ₪	846.36 ₪	4,329.40 ₪	7,955.12 ₪	

סה"כ צריכה

סה"כ לתשלום

0.00 ₪	תשלום קבוע	
66.27 ₪	תשלום עבור גודל חיבור בKVA (3x400)	
8,021.39 ₪	סה"כ לתשלום	לא כולל מע"מ

התפלגות חיוב בש"ח לפי תעו"ז

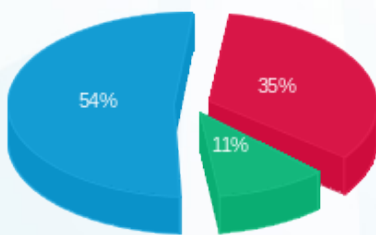

- פסגה (2,779.36 ₪) 54%
- גבע (846.36 ₪) 11%
- שפל (4,329.40 ₪) 35%

הסטוריית צריכה בקוט"ש

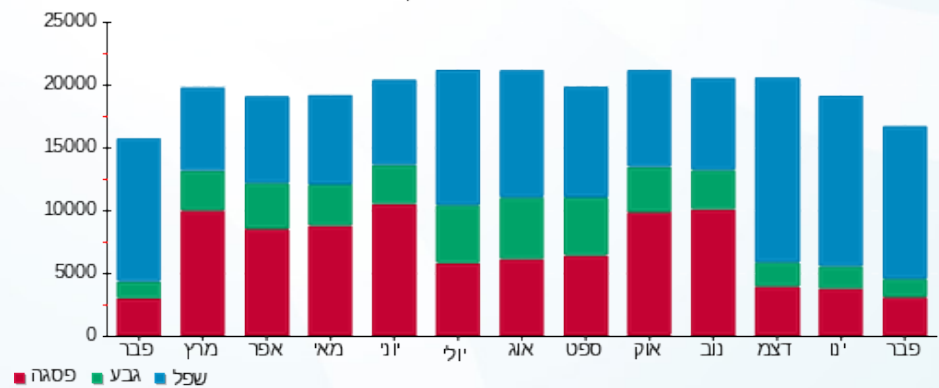

- פסגה
- גבע
- שפל





20/03/22

תאריך הפקה:

שם דייר: חניון לוח קומתי EP2

28/02/22

תאריך קריאה נוכחית:

שם אתר: מרכז עזריאלי חולון

01/02/22

תאריך קריאה קודמת:

לקוח/ה נכבד/ה, אנו מתכבדים להגיש את חישוב צריכת החשמל לתקופה 01/02/22 - 28/02/22:

חניון לוח קומתי 3 - EP2 - (3x400)13044120

סוג תעריף	סוג צריכה	קריאה קודמת	קריאה נוכחית	סה"כ צריכה בקוט"ש	מחיר לקוט"ש בא"ג	סה"כ לתשלום
		01/02/22	28/02/22			
777	פסגה	149,996.00	151,058.00	1,062.00	95.84	1,017.82 ₪
778	גבע	75,341.00	75,865.00	524.00	57.97	303.76 ₪
779	שפל	252,160.00	256,834.00	4,674.00	35.63	1,665.35 ₪

סה"כ לדייר:

פסגה	גבע	שפל	סה"כ	שיא ביקוש
1,062.00	524.00	4,674.00	6,260.00	48.93
1,017.82 ₪	303.76 ₪	1,665.35 ₪	2,986.93 ₪	

סה"כ צריכה

סה"כ לתשלום

0.00 ₪	תשלום קבוע	
66.27 ₪	תשלום עבור גודל חיבור בKVA (3x400)	
3,053.20 ₪	סה"כ לתשלום	לא כולל מע"מ

התפלגות חיוב בש"ח לפי תעו"ז

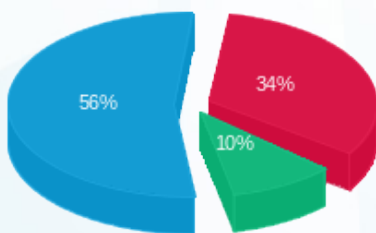

- פסגה (1,017.82 ₪) 56%
- גבע (303.76 ₪) 10%
- שפל (1,665.35 ₪) 34%

הסטוריית צריכה בקוט"ש

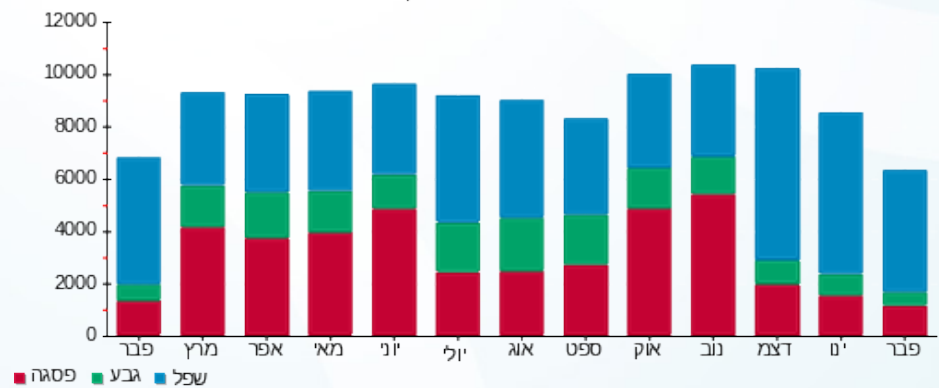

20/03/22 תאריך הפקדה:
 28/02/22 תאריך קריאה נוכחית:
 01/02/22 תאריך קריאה קודמת:

שם דייר: חניון לוח קומתי EP3
 שם אתר: מרכז עזריאלי חולון

לקוח/ה נכבד/ה, אנו מתכבדים להגיש את חישוב צריכת החשמל לתקופה 01/02/22 - 28/02/22:

חניון לוח קומתי 4 - (3x400) EP3

סוג תעריף	סוג צריכה	קריאה קודמת	קריאה נוכחית	סה"כ צריכה בקוט"ש	מחיר לקוט"ש בא"ג	סה"כ לתשלום
		01/02/22	28/02/22			
777	פסגה	162,067.00	163,139.00	1,072.00	95.84	1,027.40 ₪
778	גבע	85,838.00	86,403.00	565.00	57.97	327.53 ₪
779	שפל	289,911.00	293,985.00	4,074.00	35.63	1,451.57 ₪

סה"כ לדייר:

פסגה	גבע	שפל	סה"כ	שיא ביקוש
1,072.00	565.00	4,074.00	5,711.00	11.67
1,027.40 ₪	327.53 ₪	1,451.57 ₪	2,806.50 ₪	

סה"כ צריכה
 סה"כ לתשלום

0.00 ₪	תשלום קבוע	
66.27 ₪	תשלום עבור גודל חיבור בKVA (3x400)	
2,872.77 ₪	סה"כ לתשלום	לא כולל מע"מ

התפלגות חיוב בש"ח לפי תעו"ז

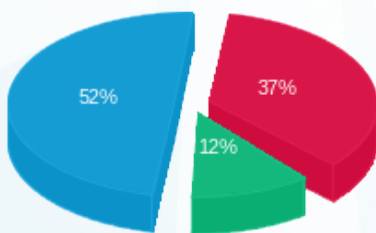

■ פסגה (1,027.40 ₪)
 ■ גבע (327.53 ₪)
 ■ שפל (1,451.57 ₪)

הסטוריית צריכה בקוט"ש

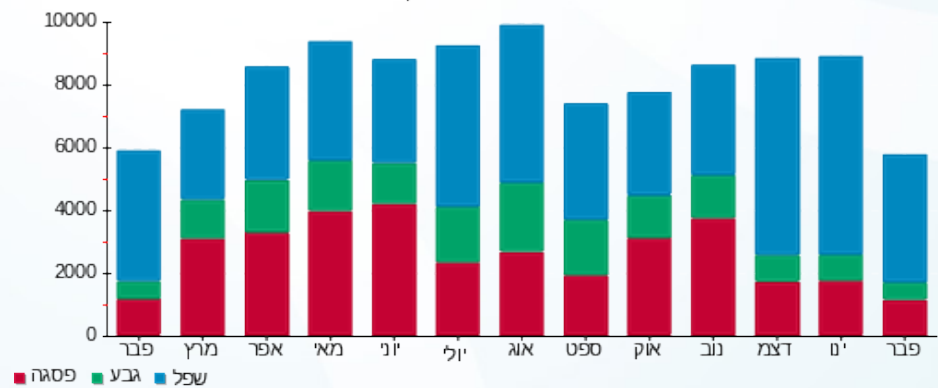

20/03/22 תאריך הפקדה:
 28/02/22 תאריך קריאה נוכחית:
 01/02/22 תאריך קריאה קודמת:

שם דייר: חניון לוח קומתי EP4
 שם אתר: מרכז עזריאלי חולון

לקוח/ה נכבד/ה, אנו מתכבדים להגיש את חישוב צריכת החשמל לתקופה 01/02/22 - 28/02/22:

חניון לוח קומתי 1 - (3x400)EP4

סה"כ לתשלום	מחיר לקוט"ש בא"ג	סה"כ צריכה בקוט"ש	קריאה נוכחית	קריאה קודמת	סוג צריכה	סוג תעריף
			28/02/22	01/02/22	פרטי חשבון עבור תאריכים:	
₪ 968.94	95.84	1,011.00	227,581.00	226,570.00	פסגה	777
₪ 384.34	57.97	663.00	122,508.00	121,845.00	גבע	778
₪ 1,570.93	35.63	4,409.00	390,629.00	386,220.00	שפל	779

סה"כ לדייר:

שיא ביקוש	סה"כ	שפל	גבע	פסגה
18.02	6,083.00	4,409.00	663.00	1,011.00
	₪ 2,924.21	₪ 1,570.93	₪ 384.34	₪ 968.94

סה"כ צריכה
 סה"כ לתשלום

₪ 0.00	תשלום קבוע	
₪ 66.27	תשלום עבור גודל חיבור בKVA (3x400)	
₪ 2,990.48	סה"כ לתשלום	לא כולל מע"מ

התפלגות חיוב בש"ח לפי תעו"ז

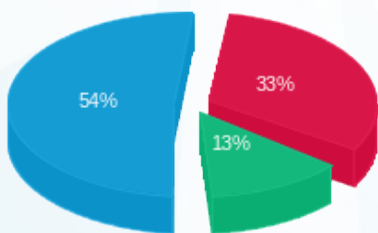

■ פסגה (₪ 968.94)
 ■ גבע (₪ 384.34)
 ■ שפל (₪ 1,570.93)

הסטוריית צריכה בקוט"ש

