

21/03/22 תאריך הפקה:
 28/02/22 תאריך קריאה נוכחית:
 01/02/22 תאריך קריאה קודמת:

שם דייר: חדרי קירור והבחלה חדשים
 שם אתר: תנופורט נתיבות 2

לקוח/ה נכבד/ה, אנו מתכבדים להגיש את חישוב צריכת החשמל לתקופה 01/02/22 - 28/02/22:

חדרי קירור והבחלה חדשים - 1 - 13127928(0x0)

סוג תעריף	סוג צריכה	קריאה קודמת	קריאה נוכחית	סה"כ צריכה בקוט"ש	מחיר לקוט"ש בא"ג	סה"כ לתשלום
		01/02/22	28/02/22			
777	פסגה	1,047,930.46	1,050,690.35	2,759.90	95.84	2,645.09 ₪
778	גבע	590,797.18	592,048.07	1,250.89	57.97	725.14 ₪
779	שפל	1,672,969.17	1,682,924.42	9,955.25	35.63	3,547.05 ₪

סה"כ לדייר:

פסגה	גבע	שפל	סה"כ	שיא ביקוש
2,759.90	1,250.89	9,955.25	13,966.03	
2,645.09 ₪	725.14 ₪	3,547.05 ₪	6,917.28 ₪	

סה"כ צריכה
 סה"כ לתשלום

הנחה על פי סיכום	תשלום קבוע	תשלום עבור גודל חיבור בKVA (0x0)	סה"כ לתשלום
	214.45 ₪	0.00 ₪	7,131.73 ₪

התפלגות חיוב בש"ח לפי תעו"ז

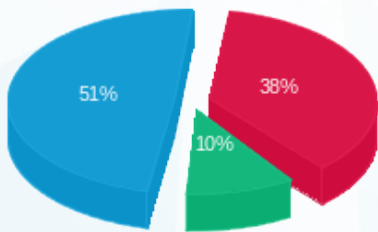

פסגה (2,645.09 ₪) - 51%
 גבע (725.14 ₪) - 10%
 שפל (3,547.05 ₪) - 38%

הסטוריית צריכה בקוט"ש

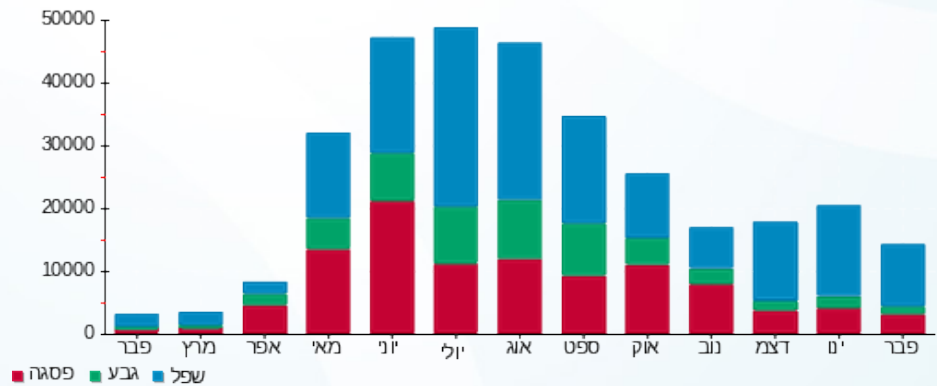



21/03/22

תאריך הפקה:

שם דייר: כהן שוקי ויוסי קבלנים (מחסן מעבר לכביש)

28/02/22

תאריך קריאה נוכחית:

שם אתר: תנופורט נתיבות 2

01/02/22

תאריך קריאה קודמת:

לקוח/ה נכבד/ה, אנו מתכבדים להגיש את חישוב צריכת החשמל לתקופה 01/02/22 - 28/02/22:

כהן שוקי ויוסי קבלנים (מחסן מעבר לכביש) - 1 - 20281931(0x0)

סוג תעריף	סוג צריכה	קריאה קודמת	קריאה נוכחית	סה"כ צריכה בקוט"ש	מחיר לקוט"ש בא"ג	סה"כ לתשלום
		01/02/22	28/02/22			
777	פסגה	9,264.91	9,956.00	691.09	95.84	662.34 ₪
778	גבע	3,097.34	3,341.80	244.46	57.97	141.71 ₪
779	שפל	11,233.99	13,461.00	2,227.01	35.63	793.48 ₪

סה"כ לדייר:

פסגה	גבע	שפל	סה"כ	שיא ביקוש
691.09	244.46	2,227.01	3,162.56	19.16
662.34 ₪	141.71 ₪	793.48 ₪	1,597.54 ₪	

סה"כ צריכה

סה"כ לתשלום

הנחה על פי סיכום	תשלום קבוע	הנחה על פי סיכום
	214.45 ₪	
	0.00 ₪	
	תשלום עבור גודל חיבור בKVA (0x0)	
לא כולל מע"מ	1,811.99 ₪	סה"כ לתשלום

התפלגות חיוב בש"ח לפי תעו"ז

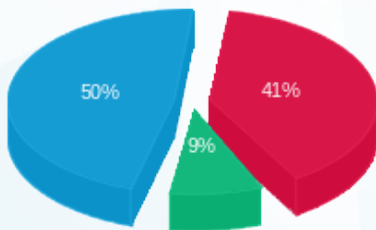

- פסגה (662.34 ₪) 50%
- גבע (141.71 ₪) 9%
- שפל (793.48 ₪) 41%

הסטוריית צריכה בקוט"ש

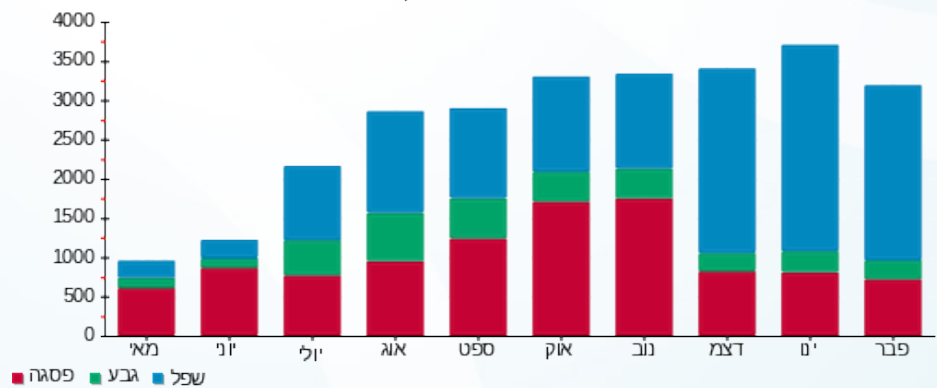

- פסגה
- גבע
- שפל



21/03/22 תאריך הפקה:
 28/02/22 תאריך קריאה נוכחית:
 01/02/22 תאריך קריאה קודמת:

שם דייר: קו מגד
 שם אתר: תנופורט נתיבות 2
 תאריך כניסה: 21/02/22

לקוח/ה נכבד/ה, אנו מתכבדים להגיש את חישוב צריכת החשמל לתקופה 28/02/22 - 21/02/22:

קו מגד - 1 - 13127932 (3x400)

סוג תעריף	סוג צריכה	קריאה קודמת	קריאה נוכחית	סה"כ צריכה בקוט"ש	מחיר לקוט"ש בא"ג	סה"כ לתשלום
פרטי חשבון עבור תאריכים:						
777	פסגה	21/02/22	28/02/22	1,257.94	95.84	1,205.61 ₪
778	גבע	0.00	573.58	573.58	57.97	332.50 ₪
779	שפל	0.00	1,804.62	1,804.62	35.63	642.99 ₪

סה"כ לדייר:

פסגה	גבע	שפל	סה"כ	שיא ביקוש
1,257.94	573.58	1,804.62	3,636.14	
1,205.61 ₪	332.50 ₪	642.99 ₪	2,181.10 ₪	

סה"כ צריכה
 סה"כ לתשלום

הנחה על פי סיכום	תשלום קבוע	214.45 ₪
	תשלום עבור גודל חיבור ב KVA (3x400)	18.93 ₪
לא כולל מע"מ	סה"כ לתשלום	2,414.48 ₪

התפלגות חיוב בש"ח לפי תעו"ז

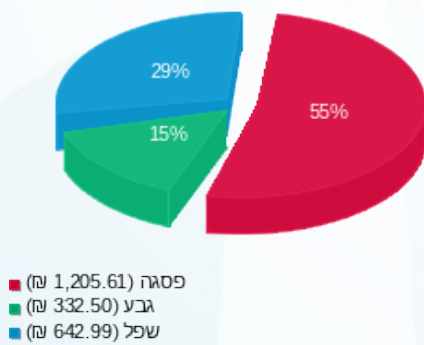

הסטוריית צריכה בקוט"ש

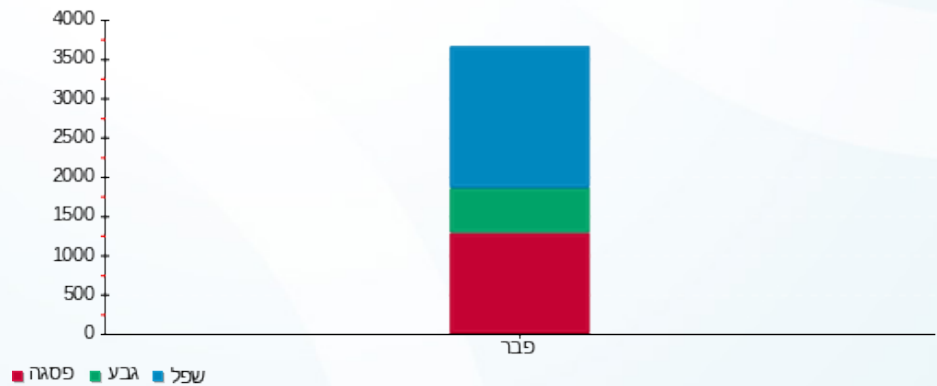



21/03/22 תאריך הפקה:
 28/02/22 תאריך קריאה נוכחית:
 01/02/22 תאריך קריאה קודמת:

שם דייר: קרגל (לשעבר לימנת לוח ראשי)
שם אתר: תנופורט נתיבות 2

לקוח/ה נכבד/ה, אנו מתכבדים להגיש את חישוב צריכת החשמל לתקופה 01/02/22 - 28/02/22:

חדרי קירור והבחלה חדשים - 1 - 13127928(0x0)

סוג תעריף	סוג צריכה	קריאה קודמת	קריאה נוכחית	סה"כ צריכה בקוט"ש	מחיר לקוט"ש בא"ג	סה"כ לתשלום
			28/02/22	01/02/22	פרטי חשבון עבור תאריכים:	
777	פסגה	1,047,930.46	1,050,690.35	-2,759.90	95.84	₪ -2,645.09
778	גבע	590,797.18	592,048.07	-1,250.89	57.97	₪ -725.14
779	שפל	1,672,969.17	1,682,924.42	-9,955.25	35.63	₪ -3,547.05

לימנת (לוח ראשי) - 1 - 13127929(0x0)

סוג תעריף	סוג צריכה	קריאה קודמת	קריאה נוכחית	סה"כ צריכה בקוט"ש	מחיר לקוט"ש בא"ג	סה"כ לתשלום
			28/02/22	01/02/22	פרטי חשבון עבור תאריכים:	
777	פסגה	2,156,813.66	2,161,931.91	5,118.25	95.84	₪ 4,905.33
778	גבע	937,479.09	940,503.06	3,023.97	57.97	₪ 1,752.99
779	שפל	2,798,788.01	2,819,511.82	20,723.81	35.63	₪ 7,383.89

סה"כ לדייר:

פסגה	גבע	שפל	סה"כ	שיא ביקוש
2,358.35	1,773.08	10,768.56	14,899.99	
₪ 2,260.24	₪ 1,027.85	₪ 3,836.84	₪ 7,124.94	

סה"כ צריכה

סה"כ לתשלום

214.45 ₪	תשלום קבוע	הנחה על פי סיכום
0.00 ₪	תשלום עבור גודל חיבור בKVA (0x0)	
7,339.39 ₪	סה"כ לתשלום	לא כולל מע"מ

