

23/03/22 תאריך הפקה:
 22/03/22 תאריך קריאה נוכחית:
 23/02/22 תאריך קריאה קודמת:

שם דייר: *בנין 1 - דירה 1261 קנפו שלום בעל דירה
 שם אתר: אלמוג פרטיים חדש

לקוח/ה נכבד/ה, אנו מתכבדים להגיש את חישוב צריכת החשמל לתקופה 22/03/22 - 23/02/22:

בנין 1 - דירה 1261 קנפו שלום בעל דירה - 18 - 00023164 (0x0)

| סוג תעריף | סוג צריכה | קריאה קודמת | קריאה נוכחית | סה"כ צריכה בקוט"ש | מחיר לקוט"ש בא"ג | סה"כ לתשלום |
|--------------------------|-----------|-------------|--------------|-------------------|------------------|-------------|
| פרטי חשבון עבור תאריכים: | | 23/02/22 | 22/03/22 | | | |
| 999 | | 71,839.34 | 72,108.84 | 269.49 | 48.45 | 130.57 ₪ |

סה"כ לדייר:

| שיא ביקוש | סה"כ |
|-----------|----------|
| 3.92 | 269.49 |
| | 130.57 ₪ |

| | | |
|----------|----------------------------------|--------------|
| 21.31 ₪ | תשלום קבוע | |
| 0.00 ₪ | תשלום עבור גודל חיבור בKVA (0x0) | |
| 151.88 ₪ | סה"כ לתשלום | לא כולל מע"מ |

התפלגות חיוב בש"ח לפי תעו"ז

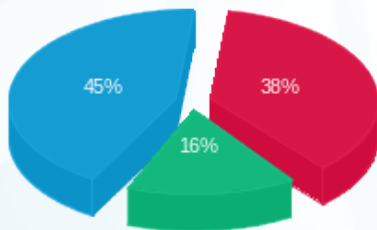

פסגה (50.20 ₪)
 גבע (21.25 ₪)
 שפל (59.12 ₪)

הסטוריית צריכה בקוט"ש

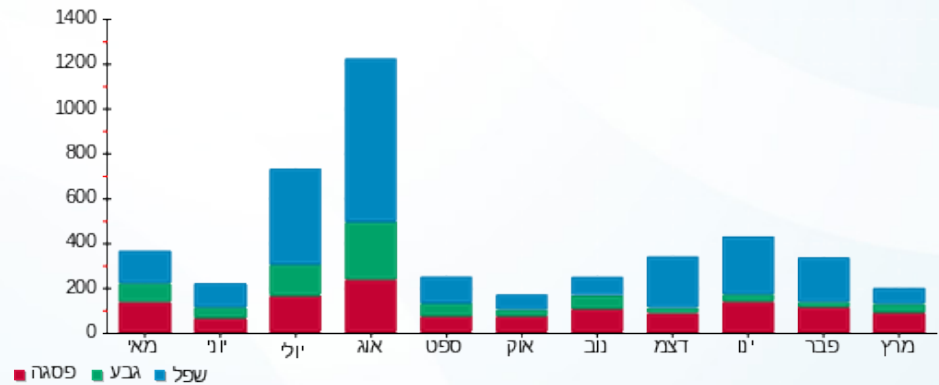



23/03/22 תאריך הפקה:
 22/03/22 תאריך קריאה נכחית:
 23/02/22 תאריך קריאה קודמת:

שם דייר: *בניין 2 - דירה 2031 בן רוחי שניר
שם אתר: אלמוג פרטיים חדש

לקוח/ה נכבד/ה, אנו מתכבדים להגיש את חישוב צריכת החשמל לתקופה 22/03/22 - 23/02/22:

בניין 2 - דירה 2031 בן רוחי שניר - 3 - 00023145(0x0)

| סוג תעריף | סוג צריכה | קריאה קודמת | קריאה נכחית | סה"כ צריכה בקוט"ש | מחיר לקוט"ש בא"ג | סה"כ לתשלום |
|--------------------------|-----------|-------------|-------------|-------------------|------------------|-------------|
| פרטי חשבון עבור תאריכים: | | 23/02/22 | 22/03/22 | | | |
| 999 | | 122,461.25 | 122,757.72 | 296.47 | 48.45 | 143.64 ₪ |

סה"כ לדייר:

| שיא ביקוש | סה"כ |
|-----------|----------|
| 3.62 | 296.47 |
| | 143.64 ₪ |

| | | |
|----------|---|---------------------|
| 21.31 ₪ | תשלום קבוע | |
| 0.00 ₪ | תשלום עבור גודל חיבור בKVA (0x0) | |
| 164.95 ₪ | סה"כ לתשלום | לא כולל מע"מ |





שם דייר: *בניין 2 - דירה 2131 - 2132 מנדלאוי משה ושינה יעקב - בעל דירה
שם אתר: אלמוג פרטיים חדש
 תאריך הפקה: 23/03/22
 תאריך קריאה נוכחית: 22/03/22
 תאריך קריאה קודמת: 23/02/22

לקוח/ה נכבד/ה, אנו מתכבדים להגיש את חישוב צריכת החשמל לתקופה 22/03/22 - 23/02/22:

בניין 2 - דירה 2131 - 2132 מנדלאוי משה ושינה יעקב - בעל דירה - 10 - 00023145(0x0)

| סוג תעריף | סוג צריכה | קריאה קודמת | קריאה נוכחית | סה"כ צריכה בקוט"ש | מחיר לקוט"ש בא"ג | סה"כ לתשלום |
|--------------------------|-----------|-------------|--------------|-------------------|------------------|-------------|
| פרטי חשבון עבור תאריכים: | | 23/02/22 | 22/03/22 | | | |
| 999 | | 86,314.76 | 86,544.44 | 229.68 | 48.45 | 111.28 ₪ |

סה"כ לדייר:

| שיא ביקוש | סה"כ |
|-----------|----------|
| 3.83 | 229.68 |
| | 111.28 ₪ |

| | | |
|----------|---|---------------------|
| 21.31 ₪ | תשלום קבוע | |
| 0.00 ₪ | תשלום עבור גודל חיבור בKVA (0x0) | |
| 132.59 ₪ | סה"כ לתשלום | לא כולל מע"מ |



23/03/22 תאריך הפקה:
 22/03/22 תאריך קריאה נוכחי:
 23/02/22 תאריך קריאה קודמת:

שם דייר: *בנין 2 - ראשי - מתתיהו בר מסעדה בע"מ
 שם אתר: אלמוג פרטיים חדש

לקוח/ה נכבד/ה, אנו מתכבדים להגיש את חישוב צריכת החשמל לתקופה 22/03/22 - 23/02/22:

בנין 2 - ראשי - מתתיהו בר מסעדה בע"מ - 6 - 00023547 (0x0)

| סוג תעריף | סוג צריכה | קריאה קודמת | קריאה נוכחית | סה"כ צריכה בקוט"ש | מחיר לקוט"ש בא"ג | סה"כ לתשלום |
|--------------------------|-----------|--------------|--------------|-------------------|------------------|-------------|
| פרטי חשבון עבור תאריכים: | | 23/02/22 | 22/03/22 | | | |
| 999 | | 1,378,693.65 | 1,386,770.54 | 8,076.89 | 48.45 | 3,913.25 ₪ |

סה"כ לדייר:

| שיא ביקוש | סה"כ |
|-----------|------------|
| 22.97 | 8,076.89 |
| | 3,913.25 ₪ |

| | | |
|------------|----------------------------------|--------------|
| 21.31 ₪ | תשלום קבוע | |
| 0.00 ₪ | תשלום עבור גודל חיבור בKVA (0x0) | |
| 3,934.56 ₪ | סה"כ לתשלום | לא כולל מע"מ |

התפלגות חיוב בש"ח לפי תעו"ז

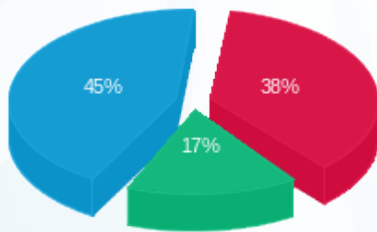

פסגה (₪ 1,490.64)
 גבע (₪ 646.47)
 שפל (₪ 1,776.15)

הסטוריית צריכה בקוט"ש

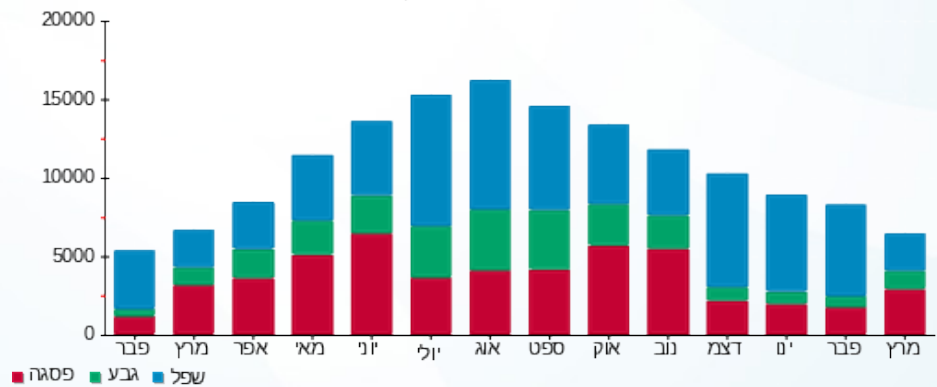

23/03/22 תאריך הפקה:
 22/03/22 תאריך קריאה נוכחית:
 23/02/22 תאריך קריאה קודמת:

שם דייר: *בנין 4 - דירה 4092-4091 נופר בן רוחי
 שם אתר: אלמוג פרטיים חדש

לקוח/ה נכבד/ה, אנו מתכבדים להגיש את חישוב צריכת החשמל לתקופה 22/03/22 - 23/02/22:

בנין 4 - דירה 4092 נופר בן רוחי - 15 - 00022783 (0x0)

| סוג תעריף | סוג צריכה | קריאה קודמת | קריאה נוכחית | סה"כ צריכה בקוט"ש | מחיר לקוט"ש בא"ג | סה"כ לתשלום |
|--------------------------|-----------|-------------|--------------|-------------------|------------------|-------------|
| פרטי חשבון עבור תאריכים: | | 23/02/22 | 22/03/22 | | | |
| 999 | | 61,543.88 | 61,973.63 | 429.74 | 48.45 | 208.21 ₪ |

סה"כ לדייר:

| שיא ביקוש | סה"כ |
|-----------|----------|
| 4.00 | 429.74 |
| | 208.21 ₪ |

| | | |
|----------|----------------------------------|--------------|
| 21.31 ₪ | תשלום קבוע | |
| 0.00 ₪ | תשלום עבור גודל חיבור בKVA (0x0) | |
| 229.52 ₪ | סה"כ לתשלום | לא כולל מע"מ |

התפלגות חיוב בש"ח לפי תעו"ז

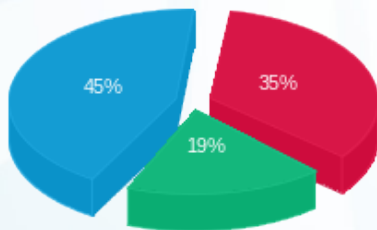

פסגה (₪ 73.89)
 גבע (₪ 39.92)
 שפל (₪ 94.40)

הסטוריית צריכה בקוט"ש

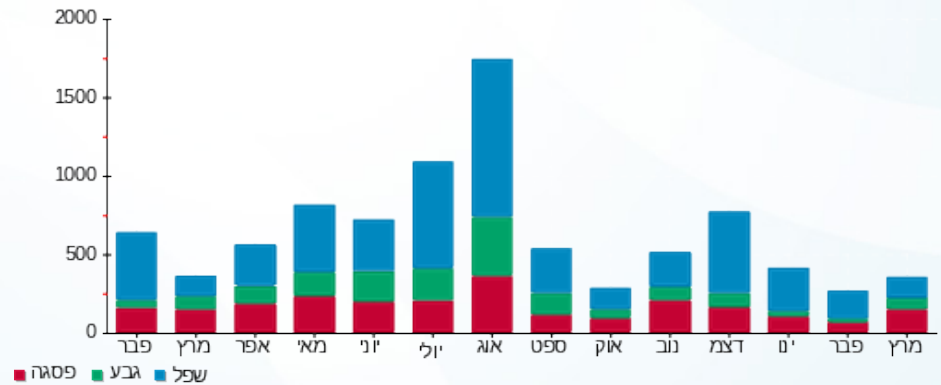

23/03/22 תאריך הפקה:
 22/03/22 תאריך קריאה נוכחית:
 23/02/22 תאריך קריאה קודמת:

שם דייר: *בנין 8 - דירה 8003 8004 עמוס ממו
 שם אתר: אלמוג פרטיים חדש

לקוח/ה נכבד/ה, אנו מתכבדים להגיש את חישוב צריכת החשמל לתקופה 22/03/22 - 23/02/22:

בנין 8 - דירה 8003 8004 עמוס ממו - 2 - 81003994(0x0)

| סוג תעריף | סוג צריכה | קריאה קודמת | קריאה נוכחית | סה"כ צריכה בקוט"ש | מחיר לקוט"ש בא"ג | סה"כ לתשלום |
|--------------------------|-----------|-------------|--------------|-------------------|------------------|-------------|
| פרטי חשבון עבור תאריכים: | | 23/02/22 | 22/03/22 | | | |
| 999 | | 99,418.00 | 99,864.60 | 446.60 | 48.45 | 216.38 ₪ |

סה"כ לדייר:

| שיא ביקוש | סה"כ |
|-----------|----------|
| 4.90 | 446.60 |
| | 216.38 ₪ |

| | | |
|----------|---|---------------------|
| 21.31 ₪ | תשלום קבוע | |
| 0.00 ₪ | תשלום עבור גודל חיבור בKVA (0x0) | |
| 237.69 ₪ | סה"כ לתשלום | לא כולל מע"מ |

התפלגות חיוב בש"ח לפי תעו"ז

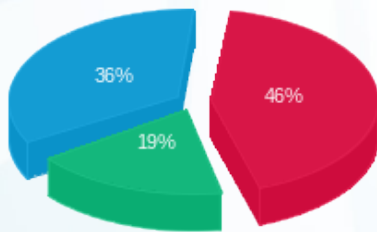

פסגה (98.64 ₪) ■
 גבע (40.31 ₪) ■
 שפל (77.42 ₪) ■

הסטוריית צריכה בקוט"ש

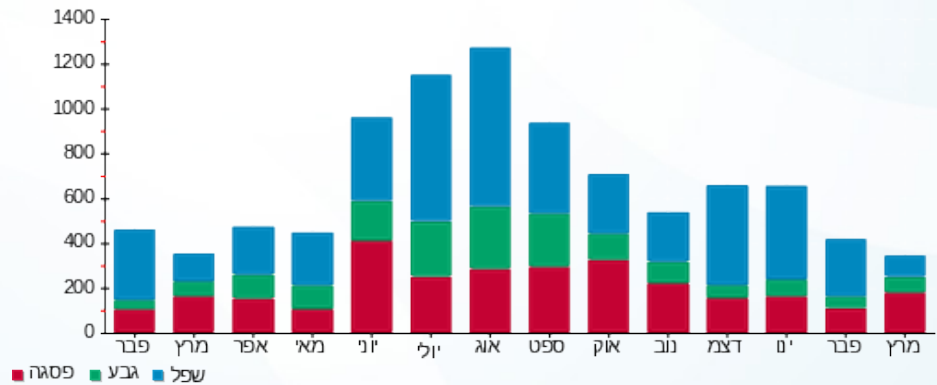

23/03/22 תאריך הפקדה:
 22/03/22 תאריך קריאה נוכחית:
 23/02/22 תאריך קריאה קודמת:

שם דייר: *בנין 9 - דירה 9702 שלום קנפו
 שם אתר: אלמוג פרטיים חדש

לקוח/ה נכבד/ה, אנו מתכבדים להגיש את חישוב צריכת החשמל לתקופה 22/03/22 - 23/02/22:

בנין 9 - דירה 9702 שלום קנפו - 2 - 13170741(0x0)

| סוג תעריף | סוג צריכה | קריאה קודמת | קריאה נוכחית | סה"כ צריכה בקוט"ש | מחיר לקוט"ש בא"ג | סה"כ לתשלום |
|--------------------------|-----------|-------------|--------------|-------------------|------------------|-------------|
| פרטי חשבון עבור תאריכים: | | 23/02/22 | 22/03/22 | | | |
| 999 | | 19,368.95 | 19,665.20 | 296.25 | 48.45 | 143.53 ₪ |

סה"כ לדייר:

| שיא ביקוש | סה"כ |
|-----------|----------|
| 4.89 | 296.25 |
| | 143.53 ₪ |

| | | |
|----------|----------------------------------|--------------|
| 21.31 ₪ | תשלום קבוע | |
| 0.00 ₪ | תשלום עבור גודל חיבור בKVA (0x0) | |
| 164.84 ₪ | סה"כ לתשלום | לא כולל מע"מ |

התפלגות חיוב בש"ח לפי תעו"ז

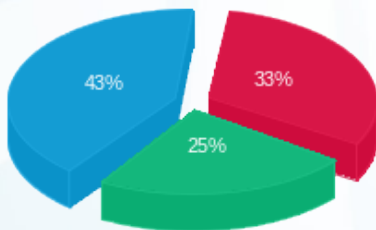

פסגה (₪ 46.88)
 גבע (₪ 35.30)
 שפל (₪ 61.36)

הסטוריית צריכה בקוט"ש

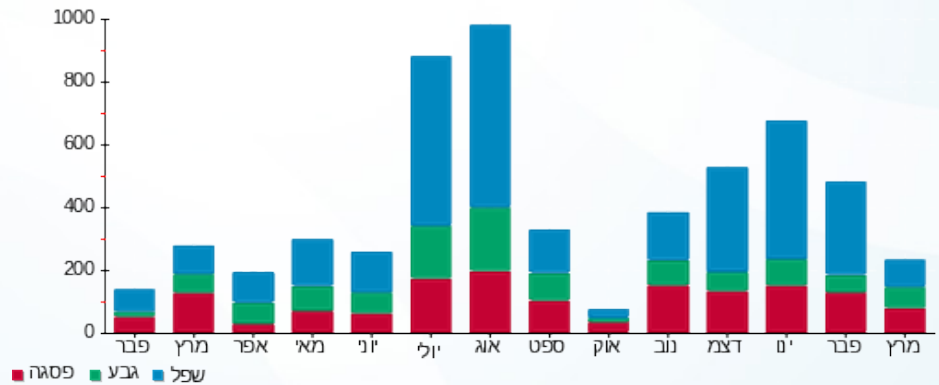

23/03/22 תאריך הפקה:
 22/03/22 תאריך קריאה נוכחית:
 23/02/22 תאריך קריאה קודמת:

שם דייר: בניין 1 - דירה 1011 מלכה מוריס
 שם אתר: אלמוג פרטיים חדש

לקוח/ה נכבד/ה, אנו מתכבדים להגיש את חישוב צריכת החשמל לתקופה 22/03/22 - 23/02/22:

בניין 1 - דירה 1011 מלכה מוריס - 9 - 00023164(0x0)

| סוג תעריף | סוג צריכה | קריאה קודמת | קריאה נוכחית | סה"כ צריכה בקוט"ש | מחיר לקוט"ש בא"ג | סה"כ לתשלום |
|--------------------------|-----------|-------------|--------------|-------------------|------------------|-------------|
| פרטי חשבון עבור תאריכים: | | 23/02/22 | 22/03/22 | | | |
| 999 | | 58,914.92 | 59,156.82 | 241.91 | 48.45 | 117.20 ₪ |

ציבורי

| סוג תעריף | הערה | סה"כ לתשלום |
|-----------|------|-------------|
| ציבורי | | 81.04 ₪ |

סה"כ לדייר:

| שיא ביקוש | סה"כ |
|-----------|----------|
| 3.16 | 241.91 |
| | 117.20 ₪ |

| | | |
|----------|---|---------------------|
| 21.31 ₪ | תשלום קבוע | |
| 0.00 ₪ | תשלום עבור גודל חיבור בKVA (0x0) | |
| 219.55 ₪ | סה"כ לתשלום | לא כולל מע"מ |

התפלגות חיוב בש"ח לפי תעו"ז

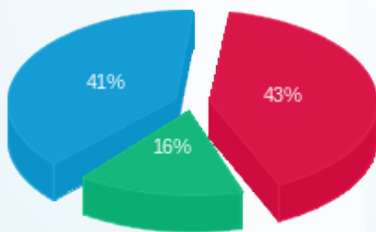

פסגה (50.95 ₪) ■
 גבע (18.78 ₪) ■
 שפל (47.48 ₪) ■

הסטוריית צריכה בקוט"ש

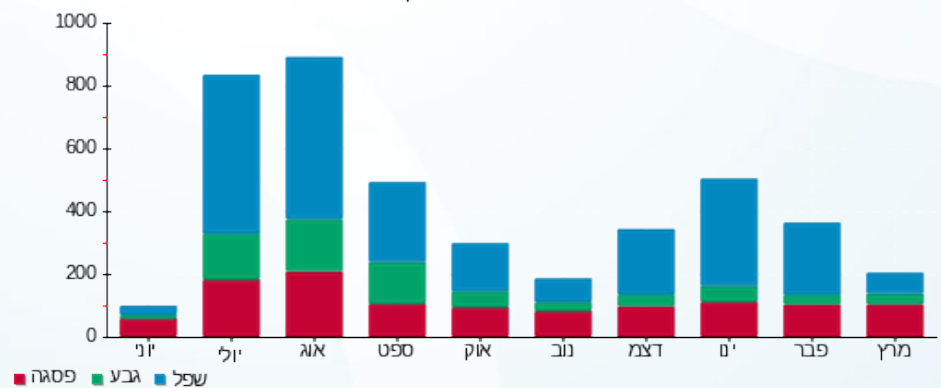



23/03/22 תאריך הפקה:
 22/03/22 תאריך קריאה נוכחית:
 23/02/22 תאריך קריאה קודמת:

שם דייר: בניין 1 - דירה 1041 אריאל אברהם
שם אתר: אלמוג פרטיים חדש

לקוח/ה נכבד/ה, אנו מתכבדים להגיש את חישוב צריכת החשמל לתקופה 22/03/22 - 23/02/22:

בניין 1 - דירה 1041 אריאל אברהם - 6 - 00023164(0x0)

| סוג תעריף | סוג צריכה | קריאה קודמת | קריאה נוכחית | סה"כ צריכה בקוט"ש | מחיר לקוט"ש בא"ג | סה"כ לתשלום |
|--------------------------|-----------|-------------|--------------|-------------------|------------------|-------------|
| פרטי חשבון עבור תאריכים: | | 23/02/22 | 22/03/22 | | | |
| 999 | | 56,776.13 | 57,090.77 | 314.64 | 48.45 | 152.44 ₪ |

ציבורי

| סוג תעריף | הערה | סה"כ לתשלום |
|-----------|------|-------------|
| ציבורי | | 81.04 ₪ |

סה"כ לדייר:

| שיא ביקוש | סה"כ |
|-----------|----------|
| 4.33 | 314.64 |
| | 152.44 ₪ |

| | | |
|----------|---|---------------------|
| 21.31 ₪ | תשלום קבוע | |
| 0.00 ₪ | תשלום עבור גודל חיבור בKVA (0x0) | |
| 254.79 ₪ | סה"כ לתשלום | לא כולל מע"מ |





23/03/22

תאריך הפקה:

שם דייר: בניין 1 - דירה 1051 כהן גיא - בעל דירה
שם אתר: אלמוג פרטיים חדש

22/03/22

תאריך קריאה נוכחית:

23/02/22

תאריך קריאה קודמת:

לקוח/ה נכבד/ה, אנו מתכבדים להגיש את חישוב צריכת החשמל לתקופה 22/03/22 - 23/02/22:
בניין 1 - דירה 1051 כהן גיא - בעל דירה - 5 - 00023164(0x0)

| סוג תעריף | סוג צריכה | קריאה קודמת | קריאה נוכחית | סה"כ צריכה בקוט"ש | מחיר לקוט"ש בא"ג | סה"כ לתשלום |
|--------------------------|-----------|-------------|--------------|-------------------|------------------|-------------|
| פרטי חשבון עבור תאריכים: | | 23/02/22 | 22/03/22 | | | |
| 999 | | 58,917.36 | 59,194.06 | 276.70 | 48.45 | 134.06 ₪ |

ציבורי

| סוג תעריף | הערה | סה"כ לתשלום |
|-----------|------|-------------|
| ציבורי | | 81.04 ₪ |

סה"כ לדייר:

| שיא ביקוש | סה"כ |
|-----------|----------|
| 5.35 | 276.70 |
| | 134.06 ₪ |

| | | |
|----------|---|---------------------|
| 21.31 ₪ | תשלום קבוע | |
| 0.00 ₪ | תשלום עבור גודל חיבור בKVA (0x0) | |
| 236.41 ₪ | סה"כ לתשלום | לא כולל מע"מ |





23/03/22

תאריך הפקה:

שם דייר: בניין 1 - דירה 1071 ליף ענבל - בעל דירה
שם אתר: אלמוג פרטיים חדש

22/03/22

תאריך קריאה נוכחית:

23/02/22

תאריך קריאה קודמת:

לקוח/ה נכבד/ה, אנו מתכבדים להגיש את חישוב צריכת החשמל לתקופה 22/03/22 - 23/02/22:
בניין 1 - דירה 1071 ליף ענבל - בעל דירה - 10 - 00023164(0x0)

| סוג תעריף | סוג צריכה | קריאה קודמת | קריאה נוכחית | סה"כ צריכה בקוט"ש | מחיר לקוט"ש בא"ג | סה"כ לתשלום |
|--------------------------|-----------|-------------|--------------|-------------------|------------------|-------------|
| פרטי חשבון עבור תאריכים: | | 23/02/22 | 22/03/22 | | | |
| 999 | | 63,258.88 | 63,508.72 | 249.83 | 48.45 | 121.04 ₪ |

ציבורי

| סוג תעריף | הערה | סה"כ לתשלום |
|-----------|------|-------------|
| ציבורי | | 81.04 ₪ |

סה"כ לדייר:

| שיא ביקוש | סה"כ |
|-----------|----------|
| 3.07 | 249.83 |
| | 121.04 ₪ |

| | | |
|----------|---|---------------------|
| 21.31 ₪ | תשלום קבוע | |
| 0.00 ₪ | תשלום עבור גודל חיבור בKVA (0x0) | |
| 223.39 ₪ | סה"כ לתשלום | לא כולל מע"מ |





23/03/22

תאריך הפקה:

שם דייר: בניין 1 - דירה 1231 1232 יצחק קוחן בעל דירה

22/03/22

תאריך קריאה נוכחית:

שם אתר: אלמוג פרטיים חדש

23/02/22

תאריך קריאה קודמת:

לקוח/ה נכבד/ה, אנו מתכבדים להגיש את חישוב צריכת החשמל לתקופה 22/03/22 - 23/02/22:

בניין 1 - דירה 1231 1232 יצחק קוחן בעל דירה - 21 - 00023164(0x0)

| סוג תעריף | סוג צריכה | קריאה קודמת | קריאה נוכחית | סה"כ צריכה בקוט"ש | מחיר לקוט"ש בא"ג | סה"כ לתשלום |
|--------------------------|-----------|-------------|--------------|-------------------|------------------|-------------|
| פרטי חשבון עבור תאריכים: | | 23/02/22 | 22/03/22 | | | |
| 999 | | 60,170.39 | 60,344.83 | 174.44 | 48.45 | 84.52 ₪ |

ציבורי

| סה"כ לתשלום | הערה |
|-------------|--------|
| 81.04 ₪ | ציבורי |

סה"כ לדייר:

| שיא ביקוש | סה"כ |
|-----------|---------|
| 3.46 | 174.44 |
| | 84.52 ₪ |

| | | |
|----------|----------------------------------|--------------|
| 21.31 ₪ | תשלום קבוע | |
| 0.00 ₪ | תשלום עבור גודל חיבור בKVA (0x0) | |
| 186.87 ₪ | סה"כ לתשלום | לא כולל מע"מ |





23/03/22

תאריך הפקה:

שם דייר: בנין 1 - דירה 1271 פחימה אבי וגילה - בעל דירה

22/03/22

תאריך קריאה נוכחית:

שם אתר: אלמוג פרטיים חדש

23/02/22

תאריך קריאה קודמת:

לקוח/ה נכבד/ה, אנו מתכבדים להגיש את חישוב צריכת החשמל לתקופה 22/03/22 - 23/02/22:
בנין 1 - דירה 1271 פחימה אבי וגילה - בעל דירה - 24 - 00023164(0x0)

| סוג תעריף | סוג צריכה | קריאה קודמת | קריאה נוכחית | סה"כ צריכה בקוט"ש | מחיר לקוט"ש בא"ג | סה"כ לתשלום |
|--------------------------|-----------|-------------|--------------|-------------------|------------------|-------------|
| פרטי חשבון עבור תאריכים: | | 23/02/22 | 22/03/22 | | | |
| 999 | | 47,171.48 | 47,493.72 | 322.24 | 48.45 | 156.12 ₪ |

ציבורי

| הערה | סה"כ לתשלום |
|--------|-------------|
| ציבורי | 81.04 ₪ |

סה"כ לדייר:

| שיא ביקוש | סה"כ |
|-----------|----------|
| 5.62 | 322.24 |
| | 156.12 ₪ |

| | | |
|----------|---|---------------------|
| 21.31 ₪ | תשלום קבוע | |
| 0.00 ₪ | תשלום עבור גודל חיבור בKVA (0x0) | |
| 258.47 ₪ | סה"כ לתשלום | לא כולל מע"מ |





23/03/22

תאריך הפקה:

שם דייר: בניין 2 - דירה 2021 - 2022 שמואלי בעז וחדוה - בעל דירה
שם אתר: אלמוג פרטיים חדש

22/03/22

תאריך קריאה נוכחית:

23/02/22

תאריך קריאה קודמת:

לקוח/ה נכבד/ה, אנו מתכבדים להגיש את חישוב צריכת החשמל לתקופה 22/03/22 - 23/02/22:
בניין 2 - דירה 2021 - 2022 שמואלי בעז וחדוה - בעל דירה - 2 - 00023145(0x0)

| סוג תעריף | סוג צריכה | קריאה קודמת | קריאה נוכחית | סה"כ צריכה בקוט"ש | מחיר לקוט"ש בא"ג | סה"כ לתשלום |
|--------------------------|-----------|-------------|--------------|-------------------|------------------|-------------|
| פרטי חשבון עבור תאריכים: | | 23/02/22 | 22/03/22 | | | |
| 999 | | 93,314.07 | 93,511.60 | 197.53 | 48.45 | 95.70 ₪ |

ציבורי

| סוג תעריף | הערה | סה"כ לתשלום |
|-----------|------|-------------|
| ציבורי | | 81.04 ₪ |

סה"כ לדייר:

| שיא ביקוש | סה"כ |
|-----------|---------|
| 3.82 | 197.53 |
| | 95.70 ₪ |

| | | |
|----------|---|---------------------|
| 21.31 ₪ | תשלום קבוע | |
| 0.00 ₪ | תשלום עבור גודל חיבור בKVA (0x0) | |
| 198.05 ₪ | סה"כ לתשלום | לא כולל מע"מ |





23/03/22 תאריך הפקה:
 22/03/22 תאריך קריאה נוכחית:
 23/02/22 תאריך קריאה קודמת:

שם דייר: בניין 2 - דירה 2071-2072 ניסים להב
שם אתר: אלמוג פרטיים חדש

לקוח/ה נכבד/ה, אנו מתכבדים להגיש את חישוב צריכת החשמל לתקופה 22/03/22 - 23/02/22:

בניין 2 - דירה 2071-2072 ניסים להב - 7 - 00023145(0x0)

| סוג תעריף | סוג צריכה | קריאה קודמת | קריאה נוכחית | סה"כ צריכה בקוט"ש | מחיר לקוט"ש בא"ג | סה"כ לתשלום |
|--------------------------|-----------|-------------|--------------|-------------------|------------------|-------------|
| פרטי חשבון עבור תאריכים: | | 23/02/22 | 22/03/22 | | | |
| 999 | | 84,882.36 | 85,099.34 | 216.98 | 48.45 | 105.13 ₪ |

ציבורי

| סוג תעריף | הערה | סה"כ לתשלום |
|-----------|------|-------------|
| ציבורי | | 81.04 ₪ |

סה"כ לדייר:

| שיא ביקוש | סה"כ |
|-----------|----------|
| 4.54 | 216.98 |
| | 105.13 ₪ |

| | | |
|----------|---|---------------------|
| 21.31 ₪ | תשלום קבוע | |
| 0.00 ₪ | תשלום עבור גודל חיבור בKVA (0x0) | |
| 207.48 ₪ | סה"כ לתשלום | לא כולל מע"מ |





23/03/22

תאריך הפקה:

שם דייר: בניין 2 - דירה 2152 כהן מיכאל מכלוף
שם אתר: אלמוג פרטיים חדש

22/03/22

תאריך קריאה נוכחית:

23/02/22

תאריך קריאה קודמת:

לקוח/ה נכבד/ה, אנו מתכבדים להגיש את חישוב צריכת החשמל לתקופה 22/03/22 - 23/02/22:
בניין 2 - דירה 2152 כהן מיכאל מכלוף - 12 - (0x0)00023145

| סה"כ לתשלום | מחיר לקוט"ש בא"ג | סה"כ צריכה בקוט"ש | קריאה נוכחית | קריאה קודמת | סוג צריכה | סוג תעריף |
|-------------|------------------|-------------------|--------------|-------------|--------------------------|-----------|
| | | | 22/03/22 | 23/02/22 | פרטי חשבון עבור תאריכים: | |
| ₪ 73.08 | 48.45 | 150.84 | 60,412.31 | 60,261.47 | | 999 |

ציבורי

| סה"כ לתשלום | הערה |
|-------------|--------|
| ₪ 40.52 | ציבורי |

סה"כ לדייר:

| שיא ביקוש | סה"כ |
|-----------|---------|
| 3.83 | 150.84 |
| | ₪ 73.08 |

| | | |
|----------|---|---------------------|
| ₪ 21.31 | תשלום קבוע | |
| ₪ 0.00 | תשלום עבור גודל חיבור בKVA (0x0) | |
| ₪ 134.91 | סה"כ לתשלום | לא כולל מע"מ |





23/03/22

תאריך הפקה:

שם דייר: בניין 2 - דירה 2161 - 2162 סדן נפתלי ואורנה

22/03/22

תאריך קריאה נוכחית:

שם אתר: אלמוג פרטיים חדש

23/02/22

תאריך קריאה קודמת:

לקוח/ה נכבד/ה, אנו מתכבדים להגיש את חישוב צריכת החשמל לתקופה 22/03/22 - 23/02/22:
בניין 2 - דירה 2161 - 2162 סדן נפתלי ואורנה - 13 - 00023145(0x0)

| סוג תעריף | סוג צריכה | קריאה קודמת | קריאה נוכחית | סה"כ צריכה בקוט"ש | מחיר לקוט"ש בא"ג | סה"כ לתשלום |
|--------------------------|-----------|-------------|--------------|-------------------|------------------|-------------|
| פרטי חשבון עבור תאריכים: | | 23/02/22 | 22/03/22 | | | |
| 999 | | 98,356.25 | 98,585.44 | 229.19 | 48.45 | 111.04 ₪ |

ציבורי

| סה"כ לתשלום | הערה |
|-------------|--------|
| 81.04 ₪ | ציבורי |

סה"כ לדייר:

| שיא ביקוש | סה"כ |
|-----------|----------|
| 3.77 | 229.19 |
| | 111.04 ₪ |

| | | |
|----------|---|---------------------|
| 21.31 ₪ | תשלום קבוע | |
| 0.00 ₪ | תשלום עבור גודל חיבור בKVA (0x0) | |
| 213.39 ₪ | סה"כ לתשלום | לא כולל מע"מ |





23/03/22

תאריך הפקה:

שם דייר: בניין 2 - דירה 2231 פריסמן סבטלנה

22/03/22

תאריך קריאה נוכחית:

שם אתר: אלמוג פרטיים חדש

23/02/22

תאריך קריאה קודמת:

לקוח/ה נכבד/ה, אנו מתכבדים להגיש את חישוב צריכת החשמל לתקופה 22/03/22 - 23/02/22:

בניין 2 - דירה 2231 פריסמן סבטלנה - 17 - 00023145(0x0)

| סוג תעריף | סוג צריכה | קריאה קודמת | קריאה נוכחית | סה"כ צריכה בקוט"ש | מחיר לקוט"ש בא"ג | סה"כ לתשלום |
|--------------------------|-----------|-------------|--------------|-------------------|------------------|-------------|
| פרטי חשבון עבור תאריכים: | | 23/02/22 | 22/03/22 | | | |
| 999 | | 79,323.83 | 79,360.54 | 36.70 | 48.45 | 17.78 ₪ |

ציבורי

| סוג תעריף | הערה | סה"כ לתשלום |
|-----------|------|-------------|
| ציבורי | | 81.04 ₪ |

סה"כ לדייר:

| שיא ביקוש | סה"כ |
|-----------|---------|
| 3.01 | 36.70 |
| | 17.78 ₪ |

| | | |
|----------|----------------------------------|--------------|
| 21.31 ₪ | תשלום קבוע | |
| 0.00 ₪ | תשלום עבור גודל חיבור בKVA (0x0) | |
| 120.13 ₪ | סה"כ לתשלום | לא כולל מע"מ |





23/03/22 תאריך הפקה:
 22/03/22 תאריך קריאה נוכחית:
 23/02/22 תאריך קריאה קודמת:

שם דייר: בניין 2 - דירה 2321 רום נורית
שם אתר: אלמוג פרטיים חדש

לקוח/ה נכבד/ה, אנו מתכבדים להגיש את חישוב צריכת החשמל לתקופה 22/03/22 - 23/02/22:

בניין 2 - דירה 2321 רום נורית - 23 - 00023145 (0x0)

| סה"כ לתשלום | מחיר לקוט"ש בא"ג | סה"כ צריכה בקוט"ש | קריאה נוכחית | קריאה קודמת | סוג צריכה | סוג תעריף |
|-------------|------------------|-------------------|--------------|-------------|--------------------------|-----------|
| | | | 22/03/22 | 23/02/22 | פרטי חשבון עבור תאריכים: | |
| ₪ 83.33 | 48.45 | 172.00 | 71,963.41 | 71,791.42 | | 999 |

ציבורי

| סה"כ לתשלום | הערה |
|-------------|--------|
| ₪ 40.52 | ציבורי |

סה"כ לדייר:

| שיא ביקוש | סה"כ |
|-----------|---------|
| 3.54 | 172.00 |
| | ₪ 83.33 |

| | | |
|----------|---|---------------------|
| ₪ 21.31 | תשלום קבוע | |
| ₪ 0.00 | תשלום עבור גודל חיבור בKVA (0x0) | |
| ₪ 145.16 | סה"כ לתשלום | לא כולל מע"מ |





23/03/22 תאריך הפקה:
 22/03/22 תאריך קריאה נוכחית:
 23/02/22 תאריך קריאה קודמת:

שם דייר: בניין 2 - דירה 2331 עמיאל יצחק
שם אתר: אלמוג פרטיים חדש

לקוח/ה נכבד/ה, אנו מתכבדים להגיש את חישוב צריכת החשמל לתקופה 22/03/22 - 23/02/22:

בניין 2 - דירה 2331 עמיאל יצחק - 24 - 00023145 (0x0)

| סוג תעריף | סוג צריכה | קריאה קודמת | קריאה נוכחית | סה"כ צריכה בקוט"ש | מחיר לקוט"ש בא"ג | סה"כ לתשלום |
|--------------------------|-----------|-------------|--------------|-------------------|------------------|-------------|
| פרטי חשבון עבור תאריכים: | | 23/02/22 | 22/03/22 | | | |
| 999 | | 97,583.62 | 97,684.93 | 101.31 | 48.45 | 49.08 ₪ |

ציבורי

| סוג תעריף | הערה | סה"כ לתשלום |
|-----------|------|-------------|
| ציבורי | | 81.04 ₪ |

סה"כ לדייר:

| שיא ביקוש | סה"כ |
|-----------|---------|
| 1.45 | 101.31 |
| | 49.08 ₪ |

| | | |
|----------|---|---------------------|
| 21.31 ₪ | תשלום קבוע | |
| 0.00 ₪ | תשלום עבור גודל חיבור בKVA (0x0) | |
| 151.43 ₪ | סה"כ לתשלום | לא כולל מע"מ |





23/03/22 תאריך הפקה:
 22/03/22 תאריך קריאה נוכחית:
 23/02/22 תאריך קריאה קודמת:

שם דייר: בנין 5 - דירה 5011 לאון אסייג
 שם אתר: אלמוג פרטיים חדש

לקוח/ה נכבד/ה, אנו מתכבדים להגיש את חישוב צריכת החשמל לתקופה 22/03/22 - 23/02/22:

בנין 5 - דירה 5011 לאון אסייג - 1 - 00023134(0x0)

| סוג תעריף | סוג צריכה | קריאה קודמת | קריאה נוכחית | סה"כ צריכה בקוט"ש | מחיר לקוט"ש בא"ג | סה"כ לתשלום |
|--------------------------|-----------|-------------|--------------|-------------------|------------------|-------------|
| פרטי חשבון עבור תאריכים: | | 23/02/22 | 22/03/22 | | | |
| 999 | | 123,146.35 | 123,418.03 | 271.67 | 48.45 | 131.63 ₪ |

ציבורי

| סוג תעריף | הערה | סה"כ לתשלום |
|-----------|------|-------------|
| ציבורי | | 81.04 ₪ |

סה"כ לדייר:

| שיא ביקוש | סה"כ |
|-----------|----------|
| 3.43 | 271.67 |
| | 131.63 ₪ |

| | | |
|----------|----------------------------------|--------------|
| 21.31 ₪ | תשלום קבוע | |
| 0.00 ₪ | תשלום עבור גודל חיבור בKVA (0x0) | |
| 233.98 ₪ | סה"כ לתשלום | לא כולל מע"מ |





23/03/22

תאריך הפקה:

שם דייר: בנין 5 - דירה 5151 - 5152 לביא הדס ואיתן
שם אתר: אלמוג פרטיים חדש

22/03/22

תאריך קריאה נוכחית:

23/02/22

תאריך קריאה קודמת:

לקוח/ה נכבד/ה, אנו מתכבדים להגיש את חישוב צריכת החשמל לתקופה 22/03/22 - 23/02/22:
בנין 5 - דירה 5151 - 5152 לביא הדס ואיתן - 11 - 00023134 (0x0)

| סוג תעריף | סוג צריכה | קריאה קודמת | קריאה נוכחית | סה"כ צריכה בקוט"ש | מחיר לקוט"ש בא"ג | סה"כ לתשלום |
|--------------------------|-----------|-------------|--------------|-------------------|------------------|-------------|
| | | | 22/03/22 | | | |
| | | | 23/02/22 | | | |
| פרטי חשבון עבור תאריכים: | | | | | | |
| 999 | | 110,121.03 | 110,791.54 | 670.50 | 48.45 | 324.86 ₪ |

ציבורי

| סה"כ לתשלום | הערה |
|-------------|--------|
| 81.04 ₪ | ציבורי |

סה"כ לדייר:

| שיא ביקוש | סה"כ |
|-----------|----------|
| 6.03 | 670.50 |
| | 324.86 ₪ |

| | | |
|----------|---|---------------------|
| 21.31 ₪ | תשלום קבוע | |
| 0.00 ₪ | תשלום עבור גודל חיבור בKVA (0x0) | |
| 427.21 ₪ | סה"כ לתשלום | לא כולל מע"מ |





23/03/22 תאריך הפקה:
 22/03/22 תאריך קריאה נוכחית:
 23/02/22 תאריך קריאה קודמת:

שם דייר: בנין 5 - דירה 5211 אסייג לאון
שם אתר: אלמוג פרטיים חדש

לקוח/ה נכבד/ה, אנו מתכבדים להגיש את חישוב צריכת החשמל לתקופה 22/03/22 - 23/02/22:

בנין 5 - דירה 5211 אסייג לאון - 1 - 15129206(0x0)

| סה"כ לתשלום | מחיר לקוט"ש בא"ג | סה"כ צריכה בקוט"ש | קריאה נוכחית | קריאה קודמת | סוג צריכה | סוג תעריף |
|-------------|------------------|-------------------|--------------|-------------|--------------------------|-----------|
| | | | 22/03/22 | 23/02/22 | פרטי חשבון עבור תאריכים: | |
| 109.40 ₪ | 48.45 | 225.80 | 58,550.65 | 58,324.85 | | 999 |

ציבורי

| סה"כ לתשלום | הערה |
|-------------|--------|
| 81.04 ₪ | ציבורי |

סה"כ לדייר:

| שיא ביקוש | סה"כ |
|-----------|----------|
| 4.21 | 225.80 |
| | 109.40 ₪ |

| | | |
|----------|---|---------------------|
| 21.31 ₪ | תשלום קבוע | |
| 0.00 ₪ | תשלום עבור גודל חיבור בKVA (0x0) | |
| 211.75 ₪ | סה"כ לתשלום | לא כולל מע"מ |





23/03/22

תאריך הפקה:

שם דייר: בניין 5 - דירה 5231 5232 נלי דרמר

22/03/22

תאריך קריאה נוכחית:

שם אתר: אלמוג פרטיים חדש

23/02/22

תאריך קריאה קודמת:

לקוח/ה נכבד/ה, אנו מתכבדים להגיש את חישוב צריכת החשמל לתקופה 22/03/22 - 23/02/22:
בניין 5 - דירה 5231 נלי דרמר - 3 - 15129206(0x0)

| סה"כ לתשלום | מחיר לקוט"ש בא"ג | סה"כ צריכה בקוט"ש | קריאה נוכחית | קריאה קודמת | סוג צריכה | סוג תעריף |
|-------------|------------------|-------------------|--------------|-------------|--------------------------|-----------|
| | | | 22/03/22 | 23/02/22 | פרטי חשבון עבור תאריכים: | |
| ₪ 72.70 | 48.45 | 150.05 | 30,567.95 | 30,417.90 | | 999 |

ציבורי

| סה"כ לתשלום | הערה |
|-------------|--------|
| ₪ 81.04 | ציבורי |

סה"כ לדייר:

| שיא ביקוש | סה"כ |
|-----------|---------|
| 3.79 | 150.05 |
| | ₪ 72.70 |

| | | |
|----------|---|---------------------|
| ₪ 21.31 | תשלום קבוע | |
| ₪ 0.00 | תשלום עבור גודל חיבור בKVA (0x0) | |
| ₪ 175.05 | סה"כ לתשלום | לא כולל מע"מ |



23/03/22

תאריך הפקה:

שם דייר: בניין 5 - דירה 5421 - 5422 - 5423 אסתר דיין
שם אתר: אלמוג פרטיים חדש

22/03/22

תאריך קריאה נוכחית:

23/02/22

תאריך קריאה קודמת:

לקוח/ה נכבד/ה, אנו מתכבדים להגיש את חישוב צריכת החשמל לתקופה 22/03/22 - 23/02/22:

בניין 5 - דירה 5421 - 5422 - 5423 אסתר דיין - 16 - (0x0)15129206

| סוג תעריף | סוג צריכה | קריאה קודמת | קריאה נוכחית | סה"כ צריכה בקוט"ש | מחיר לקוט"ש בא"ג | סה"כ לתשלום |
|--------------------------|-----------|-------------|--------------|-------------------|------------------|-------------|
| פרטי חשבון עבור תאריכים: | | 23/02/22 | 22/03/22 | | | |
| 999 | | 52,630.65 | 53,129.35 | 498.70 | 48.45 | 241.62 ₪ |

ציבורי

| סוג תעריף | הערה | סה"כ לתשלום |
|-----------|------|-------------|
| ציבורי | | 121.56 ₪ |

סה"כ לדייר:

| שיא ביקוש | סה"כ |
|-----------|----------|
| 5.90 | 498.70 |
| | 241.62 ₪ |

| | | |
|----------|---|---------------------|
| 21.31 ₪ | תשלום קבוע | |
| 0.00 ₪ | תשלום עבור גודל חיבור בKVA (0x0) | |
| 384.49 ₪ | סה"כ לתשלום | לא כולל מע"מ |



23/03/22 תאריך הפקה:
 22/03/22 תאריך קריאה נוכחית:
 23/02/22 תאריך קריאה קודמת:

שם דייר: בנין 5 - דירה 5531 ציפין דמיטרי
שם אתר: אלמוג פרטיים חדש

לקוח/ה נכבד/ה, אנו מתכבדים להגיש את חישוב צריכת החשמל לתקופה 22/03/22 - 23/02/22:

בנין 5 - דירה 5531 ציפין דמיטרי - 15 - 00023134(0x0)

| סוג תעריף | סוג צריכה | קריאה קודמת | קריאה נוכחית | סה"כ צריכה בקוט"ש | מחיר לקוט"ש בא"ג | סה"כ לתשלום |
|--------------------------|-----------|-------------|--------------|-------------------|------------------|-------------|
| פרטי חשבון עבור תאריכים: | | 23/02/22 | 22/03/22 | | | |
| 999 | | 87,535.56 | 87,775.02 | 239.46 | 48.45 | 116.02 ₪ |

ציבורי

| סוג תעריף | הערה | סה"כ לתשלום |
|-----------|------|-------------|
| ציבורי | | 81.04 ₪ |

סה"כ לדייר:

| שיא ביקוש | סה"כ |
|-----------|----------|
| 3.55 | 239.46 |
| | 116.02 ₪ |

| | | |
|----------|---|---------------------|
| 21.31 ₪ | תשלום קבוע | |
| 0.00 ₪ | תשלום עבור גודל חיבור בKVA (0x0) | |
| 218.37 ₪ | סה"כ לתשלום | לא כולל מע"מ |





23/03/22

תאריך הפקה:

שם דייר: בנין 5 - דירה 5722 משה גביש

22/03/22

תאריך קריאה נוכחית:

שם אתר: אלמוג פרטיים חדש

23/02/22

תאריך קריאה קודמת:

לקוח/ה נכבד/ה, אנו מתכבדים להגיש את חישוב צריכת החשמל לתקופה 22/03/22 - 23/02/22:
בנין 5 - דירה 5722 משה גביש - 5 - (0x0)00023134

| סה"כ לתשלום | מחיר לקוט"ש בא"ג | סה"כ צריכה בקוט"ש | קריאה נוכחית | קריאה קודמת | סוג צריכה | סוג תעריף |
|-------------|------------------|-------------------|--------------|-------------|--------------------------|-----------|
| | | | 22/03/22 | 23/02/22 | פרטי חשבון עבור תאריכים: | |
| ₪ 90.04 | 48.45 | 185.85 | 51,149.27 | 50,963.42 | | 999 |

ציבורי

| סה"כ לתשלום | הערה |
|-------------|--------|
| ₪ 40.52 | ציבורי |

סה"כ לדייר:

| שיא ביקוש | סה"כ |
|-----------|---------|
| 5.23 | 185.85 |
| | ₪ 90.04 |

| | | |
|----------|---|---------------------|
| ₪ 21.31 | תשלום קבוע | |
| ₪ 0.00 | תשלום עבור גודל חיבור בKVA (0x0) | |
| ₪ 151.87 | סה"כ לתשלום | לא כולל מע"מ |





23/03/22

תאריך הפקה:

שם דייר: בנין 5 - דירה 5723 קובי מגרה

22/03/22

תאריך קריאה נוכחית:

שם אתר: אלמוג פרטיים חדש

23/02/22

תאריך קריאה קודמת:

לקוח/ה נכבד/ה, אנו מתכבדים להגיש את חישוב צריכת החשמל לתקופה 22/03/22 - 23/02/22:
בנין 5 - דירה 5723 קובי מגרה - 5 - (0x0)00023134

| סה"כ לתשלום | מחיר לקוט"ש בא"ג | סה"כ צריכה בקוט"ש | קריאה נוכחית | קריאה קודמת | סוג צריכה | סוג תעריף |
|-------------|------------------|-------------------|--------------|-------------|--------------------------|-----------|
| | | | 22/03/22 | 23/02/22 | פרטי חשבון עבור תאריכים: | |
| ₪ 90.04 | 48.45 | 185.85 | 51,149.27 | 50,963.42 | | 999 |

ציבורי

| סה"כ לתשלום | הערה |
|-------------|--------|
| ₪ 40.52 | ציבורי |

סה"כ לדייר:

| שיא ביקוש | סה"כ |
|-----------|---------|
| 5.23 | 185.85 |
| | ₪ 90.04 |

| | | |
|----------|---|---------------------|
| ₪ 21.31 | תשלום קבוע | |
| ₪ 0.00 | תשלום עבור גודל חיבור בKVA (0x0) | |
| ₪ 151.87 | סה"כ לתשלום | לא כולל מע"מ |



23/03/22

תאריך הפקה:

שם דייר: בנין 5 - דירה 5731 אוחנה סמי שמעון
שם אתר: אלמוג פרטיים חדש

22/03/22

תאריך קריאה נוכחית:

23/02/22

תאריך קריאה קודמת:

לקוח/ה נכבד/ה, אנו מתכבדים להגיש את חישוב צריכת החשמל לתקופה 22/03/22 - 23/02/22:

בנין 5 - דירה 5731 אוחנה סמי שמעון - 21 - 15129206(0x0)

| סוג תעריף | סוג צריכה | קריאה קודמת | קריאה נוכחית | סה"כ צריכה בקוט"ש | מחיר לקוט"ש בא"ג | סה"כ לתשלום |
|--------------------------|-----------|-------------|--------------|-------------------|------------------|-------------|
| פרטי חשבון עבור תאריכים: | | 23/02/22 | 22/03/22 | | | |
| 999 | | 36,494.05 | 36,869.75 | 375.70 | 48.45 | 182.03 ₪ |

ציבורי

| סוג תעריף | הערה | סה"כ לתשלום |
|-----------|------|-------------|
| ציבורי | | 81.04 ₪ |

סה"כ לדייר:

| שיא ביקוש | סה"כ |
|-----------|----------|
| 5.41 | 375.70 |
| | 182.03 ₪ |

| תשלום קבוע | תשלום עבור גודל חיבור בKVA (0x0) | סה"כ לתשלום | לא כולל מע"מ |
|------------|----------------------------------|-------------|--------------|
| 21.31 ₪ | 0.00 ₪ | 284.38 ₪ | |

התפלגות חיוב בש"ח לפי תעו"ז

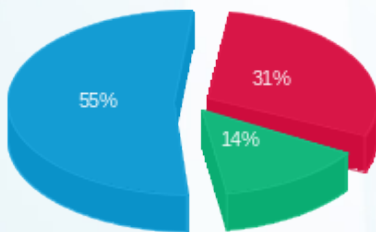

פסגה (55.89 ₪) 55%
גבע (25.80 ₪) 14%
שפל (100.34 ₪) 31%

הסטוריית צריכה בקוט"ש

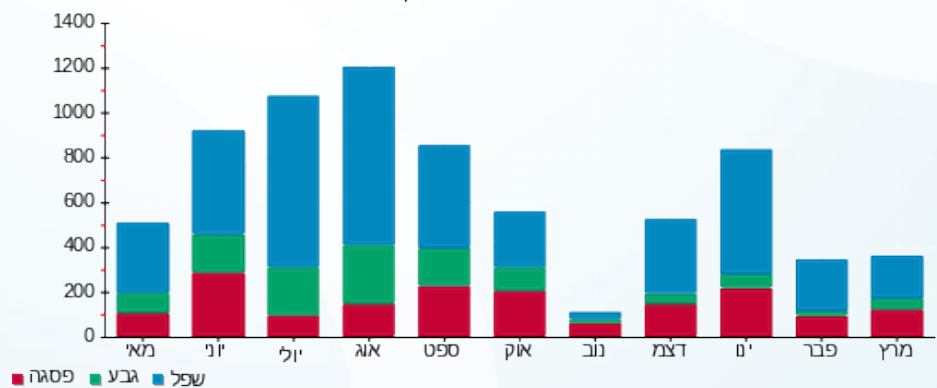

23/03/22 תאריך הפקה:
 22/03/22 תאריך קריאה נוכחית:
 23/02/22 תאריך קריאה קודמת:

שם דייר: בנין 6 - דירה 6071 6072 ירון קנדלקר
 שם אתר: אלמוג פרטיים חדש

לקוח/ה נכבד/ה, אנו מתכבדים להגיש את חישוב צריכת החשמל לתקופה 22/03/22 - 23/02/22:

בנין 6 - דירה 6071 ירון קנדלקר - 7 - 18029712(0x0)

| סוג תעריף | סוג צריכה | קריאה קודמת | קריאה נוכחית | סה"כ צריכה בקוט"ש | מחיר לקוט"ש בא"ג | סה"כ לתשלום |
|--------------------------|-----------|-------------|--------------|-------------------|------------------|-------------|
| פרטי חשבון עבור תאריכים: | | 23/02/22 | 22/03/22 | | | |
| 999 | | 9,715.75 | 10,215.20 | 499.45 | 48.45 | 241.98 ₪ |

ציבורי

| סוג תעריף | הערה | סה"כ לתשלום |
|-----------|------|-------------|
| ציבורי | | 81.04 ₪ |

סה"כ לדייר:

| שיא ביקוש | סה"כ |
|-----------|----------|
| 4.77 | 499.45 |
| | 241.98 ₪ |

| | | |
|----------|----------------------------------|--------------|
| 21.31 ₪ | תשלום קבוע | |
| 0.00 ₪ | תשלום עבור גודל חיבור בKVA (0x0) | |
| 344.33 ₪ | סה"כ לתשלום | לא כולל מע"מ |



23/03/22 תאריך הפקה:
 22/03/22 תאריך קריאה נוכחית:
 23/02/22 תאריך קריאה קודמת:

שם דייר: בנין 7 - דירה 7008 פנוי משרד קומת כניסה
 שם אתר: אלמוג פרטיים חדש

לקוח/ה נכבד/ה, אנו מתכבדים להגיש את חישוב צריכת החשמל לתקופה 22/03/22 - 23/02/22:

בנין 7 - דירה 7008 פנוי משרד קומת כניסה - 4 - 81007778(0x0)

| סוג תעריף | סוג צריכה | קריאה קודמת | קריאה נוכחית | סה"כ צריכה בקוט"ש | מחיר לקוט"ש בא"ג | סה"כ לתשלום |
|--------------------------|-----------|-------------|--------------|-------------------|------------------|-------------|
| פרטי חשבון עבור תאריכים: | | 23/02/22 | 22/03/22 | | | |
| 999 | | 15,504.00 | 15,504.00 | 0.00 | 48.45 | 0.00 ₪ |

בנין 7 - דירה 7008 פנוי משרד קומת כניסה - 5 - 81007778(0x0)

| סוג תעריף | סוג צריכה | קריאה קודמת | קריאה נוכחית | סה"כ צריכה בקוט"ש | מחיר לקוט"ש בא"ג | סה"כ לתשלום |
|--------------------------|-----------|-------------|--------------|-------------------|------------------|-------------|
| פרטי חשבון עבור תאריכים: | | 23/02/22 | 22/03/22 | | | |
| 999 | | 34,420.20 | 34,420.20 | 0.00 | 48.45 | 0.00 ₪ |

בנין 7 - דירה 7008 פנוי משרד קומת כניסה - 6 - 81007778(0x0)

| סוג תעריף | סוג צריכה | קריאה קודמת | קריאה נוכחית | סה"כ צריכה בקוט"ש | מחיר לקוט"ש בא"ג | סה"כ לתשלום |
|--------------------------|-----------|-------------|--------------|-------------------|------------------|-------------|
| פרטי חשבון עבור תאריכים: | | 23/02/22 | 22/03/22 | | | |
| 999 | | 19,304.20 | 19,304.20 | 0.00 | 48.45 | 0.00 ₪ |

ציבורי

| סוג תעריף | הערה | סה"כ לתשלום |
|-----------|------|-------------|
| ציבורי | | 40.52 ₪ |

סה"כ לדייר:

| שיא ביקוש | סה"כ |
|-----------|--------|
| | 0.00 |
| | 0.00 ₪ |

| | | |
|---------|----------------------------------|--------------|
| 21.31 ₪ | תשלום קבוע | |
| 0.00 ₪ | תשלום עבור גודל חיבור בKVA (0x0) | |
| 61.83 ₪ | סה"כ לתשלום | לא כולל מע"מ |





התפלגות חיוב בש"ח לפי תעו"ז

הסטוריית צריכה בקוט"ש

- פסגה (ש"ח 0.00)
- גבע (ש"ח 0.00)
- שפל (ש"ח 0.00)

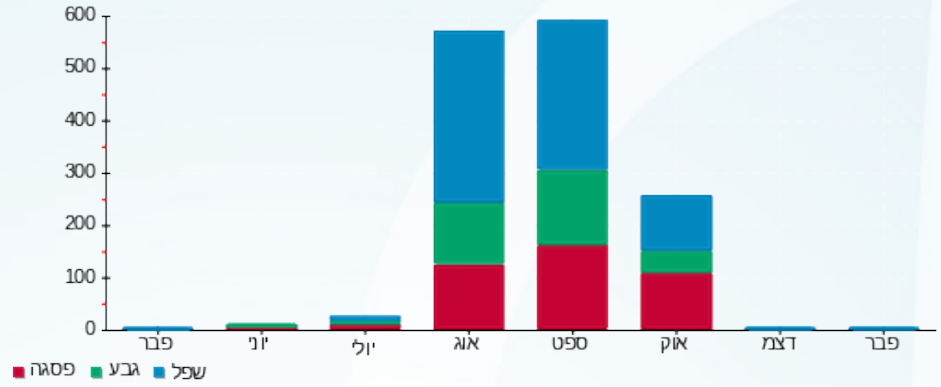

23/03/22 תאריך הפקה:
 22/03/22 תאריך קריאה נוכחי:
 23/02/22 תאריך קריאה קודמת:

שם דייר: בנין 7 - דירה 7009 צימר עמר תומר
 שם אתר: אלמוג פרטיים חדש

לקוח/ה נכבד/ה, אנו מתכבדים להגיש את חישוב צריכת החשמל לתקופה 22/03/22 - 23/02/22:

בנין 7 - דירה 7009 צימר עמר תומר - 1 - 70062136(0x0)

| סה"כ לתשלום | מחיר לקוט"ש בא"ג | סה"כ צריכה בקוט"ש | קריאה נוכחית | קריאה קודמת | סוג צריכה | סוג תעריף |
|-------------|------------------|-------------------|--------------|-------------|--------------------------|-----------|
| | | | 22/03/22 | 23/02/22 | פרטי חשבון עבור תאריכים: | |
| 0.00 ₪ | 48.45 | 0.00 | 60,101.63 | 60,101.63 | | 999 |

ציבורי

| סה"כ לתשלום | הערה |
|-------------|--------|
| 40.52 ₪ | ציבורי |

סה"כ לדייר:

| שיא ביקוש | סה"כ |
|-----------|--------|
| | 0.00 |
| | 0.00 ₪ |

| | | |
|---------|---|---------------------|
| 21.31 ₪ | תשלום קבוע | |
| 0.00 ₪ | תשלום עבור גודל חיבור בKVA (0x0) | |
| 61.83 ₪ | סה"כ לתשלום | לא כולל מע"מ |

התפלגות חיוב בש"ח לפי תעו"ז

פסגה (0.00 ₪) ■
 גבע (0.00 ₪) ■
 שפל (0.00 ₪) ■

הסטוריית צריכה בקוט"ש

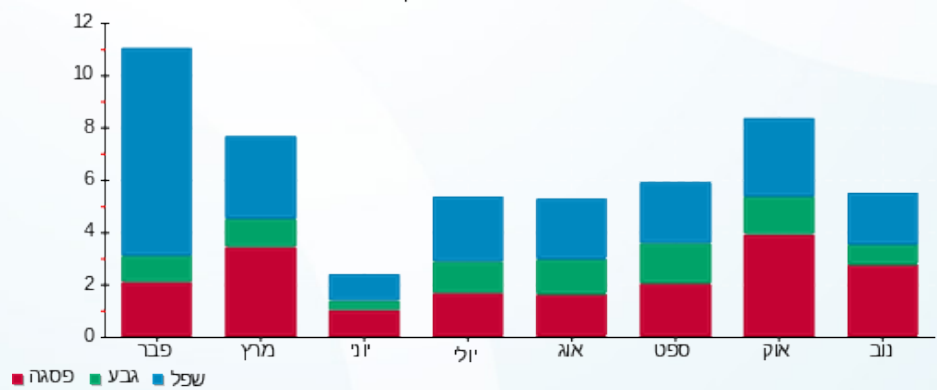



23/03/22

תאריך הפקדה:

שם דייר: בניין 7 - דירה 7404 אלכסיי רעם
שם אתר: אלמוג פרטיים חדש

22/03/22

תאריך קריאה נוכחית:

23/02/22

תאריך קריאה קודמת:

לקוח/ה נכבד/ה, אנו מתכבדים להגיש את חישוב צריכת החשמל לתקופה 22/03/22 - 23/02/22:

בניין 7 - דירה 7404 אלכסיי רעם - 11 - 81007778(0x0)

| סוג תעריף | סוג צריכה | קריאה קודמת | קריאה נוכחית | סה"כ צריכה בקוט"ש | מחיר לקוט"ש בא"ג | סה"כ לתשלום |
|--------------------------|-----------|-------------|--------------|-------------------|------------------|-------------|
| פרטי חשבון עבור תאריכים: | | 23/02/22 | 22/03/22 | | | |
| 999 | | 40,181.23 | 40,252.43 | 71.20 | 48.45 | 34.50 ₪ |

ציבורי

| סוג תעריף | הערה | סה"כ לתשלום |
|-----------|------|-------------|
| ציבורי | | 40.52 ₪ |

סה"כ לדייר:

| שיא ביקוש | סה"כ |
|-----------|---------|
| 3.30 | 71.20 |
| | 34.50 ₪ |

| תשלום קבוע | תשלום עבור גודל חיבור בKVA (0x0) | סה"כ לתשלום | לא כולל מע"מ |
|------------|----------------------------------|-------------|--------------|
| 21.31 ₪ | 0.00 ₪ | 96.33 ₪ | |

התפלגות חיוב בש"ח לפי תעו"ז

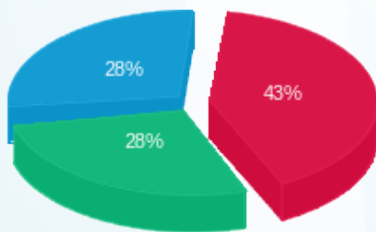

פסגה (14.89 ₪)
גבע (9.79 ₪)
שפל (9.82 ₪)

הסטוריית צריכה בקוט"ש

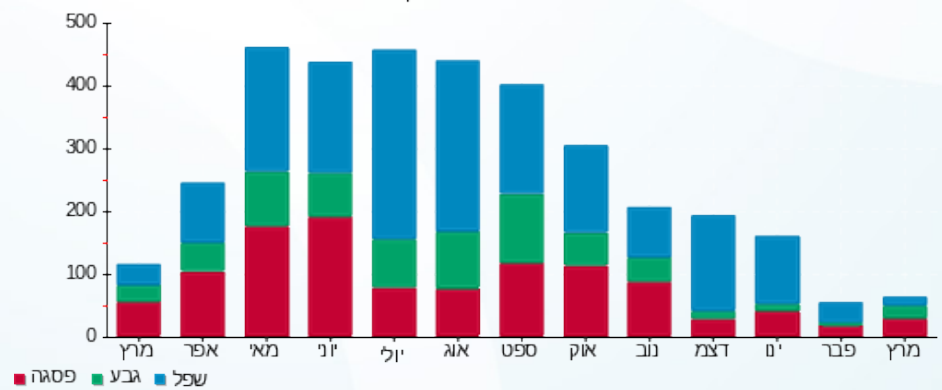

23/03/22 תאריך הפקה:
 22/03/22 תאריך קריאה נוכחית:
 23/02/22 תאריך קריאה קודמת:

שם דייר: בנין 8 - דירה 8103 8104 וקנין דוד
 שם אתר: אלמוג פרטיים חדש

לקוח/ה נכבד/ה, אנו מתכבדים להגיש את חישוב צריכת החשמל לתקופה 22/03/22 - 23/02/22:

בנין 8 - דירה 8103 8104 וקנין דוד - 8 - 81003994(0x0)

| סוג תעריף | סוג צריכה | קריאה קודמת | קריאה נוכחית | סה"כ צריכה בקוט"ש | מחיר לקוט"ש בא"ג | סה"כ לתשלום |
|--------------------------|-----------|-------------|--------------|-------------------|------------------|-------------|
| פרטי חשבון עבור תאריכים: | | 23/02/22 | 22/03/22 | | | |
| 999 | | 108,023.90 | 108,110.40 | 86.50 | 48.45 | 41.91 ₪ |

ציבורי

| הערה | סה"כ לתשלום |
|--------|-------------|
| ציבורי | 81.04 ₪ |

סה"כ לדייר:

| שיא ביקוש | סה"כ |
|-----------|---------|
| 2.90 | 86.50 |
| | 41.91 ₪ |

| | | |
|----------|---|---------------------|
| 21.31 ₪ | תשלום קבוע | |
| 0.00 ₪ | תשלום עבור גודל חיבור בKVA (0x0) | |
| 144.26 ₪ | סה"כ לתשלום | לא כולל מע"מ |

התפלגות חיוב בש"ח לפי תעו"ז

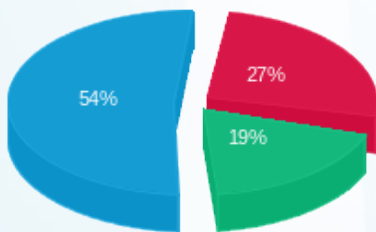

פסגה (11.24 ₪) ■
 גבע (7.95 ₪) ■
 שפל (22.72 ₪) ■

הסטוריית צריכה בקוט"ש

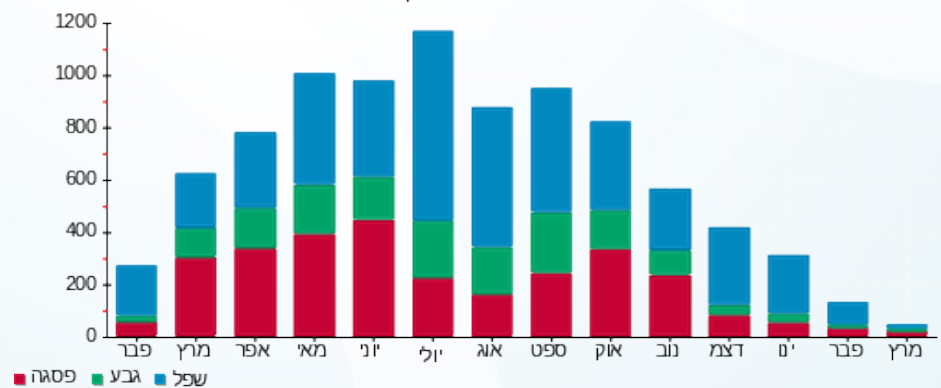



23/03/22

תאריך הפקה:

שם דייר: בנין 8 - דירה 8109-8110 בארי בן אשר

22/03/22

תאריך קריאה נוכחית:

שם אתר: אלמוג פרטיים חדש

23/02/22

תאריך קריאה קודמת:

לקוח/ה נכבד/ה, אנו מתכבדים להגיש את חישוב צריכת החשמל לתקופה 22/03/22 - 23/02/22:
בנין 8 - דירה 8109-8110 בארי בן אשר - 11 - 81003994(0x0)

| סוג תעריף | סוג צריכה | קריאה קודמת | קריאה נוכחית | סה"כ צריכה בקוט"ש | מחיר לקוט"ש בא"ג | סה"כ לתשלום |
|--------------------------|-----------|-------------|--------------|-------------------|------------------|-------------|
| פרטי חשבון עבור תאריכים: | | 23/02/22 | 22/03/22 | | | |
| 999 | | 88,095.10 | 88,461.20 | 366.10 | 48.45 | 177.38 ₪ |

ציבורי

| הערה | סה"כ לתשלום |
|--------|-------------|
| ציבורי | 81.04 ₪ |

סה"כ לדייר:

| שיא ביקוש | סה"כ |
|-----------|----------|
| 3.20 | 366.10 |
| | 177.38 ₪ |

| | | |
|----------|---|---------------------|
| 21.31 ₪ | תשלום קבוע | |
| 0.00 ₪ | תשלום עבור גודל חיבור בKVA (0x0) | |
| 279.73 ₪ | סה"כ לתשלום | לא כולל מע"מ |



23/03/22 תאריך הפקה:
 22/03/22 תאריך קריאה נוכחית:
 23/02/22 תאריך קריאה קודמת:

שם דייר: בנין 8 - דירה 8407 רוני הררי
 שם אתר: אלמוג פרטיים חדש

לקוח/ה נכבד/ה, אנו מתכבדים להגיש את חישוב צריכת החשמל לתקופה 22/03/22 - 23/02/22:

בנין 8 - דירה 8407 רוני הררי - 1 - 81004629(0x0)

| סוג תעריף | סוג צריכה | קריאה קודמת | קריאה נוכחית | סה"כ צריכה בקוט"ש | מחיר לקוט"ש בא"ג | סה"כ לתשלום |
|--------------------------|-----------|-------------|--------------|-------------------|------------------|-------------|
| פרטי חשבון עבור תאריכים: | | 23/02/22 | 22/03/22 | | | |
| 999 | | 43,585.20 | 43,747.80 | 162.60 | 48.45 | 78.78 ₪ |

ציבורי

| סוג תעריף | הערה | סה"כ לתשלום |
|-----------|------|-------------|
| ציבורי | | 40.52 ₪ |

סה"כ לדייר:

| שיא ביקוש | סה"כ |
|-----------|---------|
| 4.50 | 162.60 |
| | 78.78 ₪ |

| | | |
|----------|---|---------------------|
| 21.31 ₪ | תשלום קבוע | |
| 0.00 ₪ | תשלום עבור גודל חיבור בKVA (0x0) | |
| 140.61 ₪ | סה"כ לתשלום | לא כולל מע"מ |

התפלגות חיוב בש"ח לפי תעו"ז

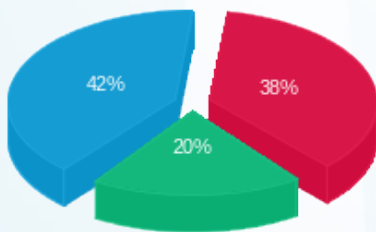

פסגה (29.68 ₪) ■
 גבע (16.04 ₪) ■
 שפל (33.07 ₪) ■

הסטוריית צריכה בקוט"ש

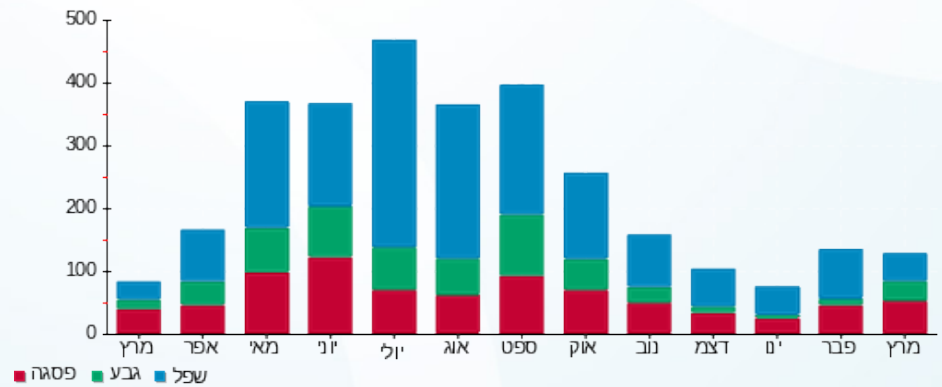



23/03/22 תאריך הפקה:
 22/03/22 תאריך קריאה נוכחית:
 23/02/22 תאריך קריאה קודמת:

שם דייר: בנין 8 - דירה 8423-8424 מירי בלנק
שם אתר: אלמוג פרטיים חדש

לקוח/ה נכבד/ה, אנו מתכבדים להגיש את חישוב צריכת החשמל לתקופה 22/03/22 - 23/02/22:

בנין 8 - דירה 8423-8424 מירי בלנק - 4 - 81004347(0x0)

| סוג תעריף | סוג צריכה | קריאה קודמת | קריאה נוכחית | סה"כ צריכה בקוט"ש | מחיר לקוט"ש בא"ג | סה"כ לתשלום |
|--------------------------|-----------|-------------|--------------|-------------------|------------------|-------------|
| פרטי חשבון עבור תאריכים: | | 23/02/22 | 22/03/22 | | | |
| 999 | | 104,711.90 | 105,136.70 | 424.80 | 48.45 | 205.82 ₪ |

ציבורי

| הערה | סה"כ לתשלום |
|--------|-------------|
| ציבורי | 81.04 ₪ |

סה"כ לדייר:

| שיא ביקוש | סה"כ |
|-----------|----------|
| 3.60 | 424.80 |
| | 205.82 ₪ |

| | | |
|----------|---|---------------------|
| 21.31 ₪ | תשלום קבוע | |
| 0.00 ₪ | תשלום עבור גודל חיבור בKVA (0x0) | |
| 308.17 ₪ | סה"כ לתשלום | לא כולל מע"מ |





23/03/22

תאריך הפקה:

שם דייר: בנין 8 - דירה 8511 8512 בן חנין אילן
שם אתר: אלמוג פרטיים חדש

22/03/22

תאריך קריאה נוכחית:

23/02/22

תאריך קריאה קודמת:

לקוח/ה נכבד/ה, אנו מתכבדים להגיש את חישוב צריכת החשמל לתקופה 22/03/22 - 23/02/22:

בנין 8 - דירה 8511 8512 בן חנין אילן - 22 - (0x0)81004629

| סוג תעריף | סוג צריכה | קריאה קודמת | קריאה נוכחית | סה"כ צריכה בקוט"ש | מחיר לקוט"ש בא"ג | סה"כ לתשלום |
|--------------------------|-----------|-------------|--------------|-------------------|------------------|-------------|
| פרטי חשבון עבור תאריכים: | | 23/02/22 | 22/03/22 | | | |
| 999 | | 74,419.20 | 74,624.10 | 204.90 | 48.45 | 99.27 ₪ |

ציבורי

| סוג תעריף | הערה | סה"כ לתשלום |
|-----------|------|-------------|
| ציבורי | | 81.04 ₪ |

סה"כ לדייר:

| שיא ביקוש | סה"כ |
|-----------|---------|
| 2.40 | 204.90 |
| | 99.27 ₪ |

| תשלום קבוע | תשלום עבור גודל חיבור בKVA (0x0) | סה"כ לתשלום | לא כולל מע"מ |
|------------|----------------------------------|-------------|--------------|
| 21.31 ₪ | 0.00 ₪ | 201.62 ₪ | |

התפלגות חיוב בש"ח לפי תעו"ז

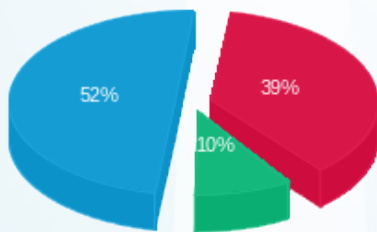

פסגה (38.28 ₪)
גבע (9.45 ₪)
שפל (51.55 ₪)

הסטוריית צריכה בקוט"ש

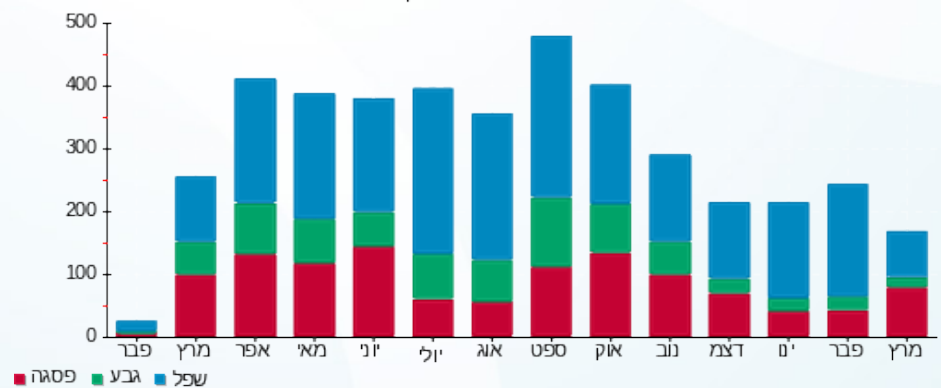

23/03/22

תאריך הפקה:

שם דייר: בנין 8 - דירה 8513 8514 בן חנין אילן
שם אתר: אלמוג פרטיים חדש

22/03/22

תאריך קריאה נוכחית:

23/02/22

תאריך קריאה קודמת:

לקוח/ה נכבד/ה, אנו מתכבדים להגיש את חישוב צריכת החשמל לתקופה 22/03/22 - 23/02/22:

בנין 8 - דירה 8513 8514 בן חנין אילן - 19 - (0x0)81004629

| סוג תעריף | סוג צריכה | קריאה קודמת | קריאה נוכחית | סה"כ צריכה בקוט"ש | מחיר לקוט"ש בא"ג | סה"כ לתשלום |
|--------------------------|-----------|-------------|--------------|-------------------|------------------|-------------|
| פרטי חשבון עבור תאריכים: | | 23/02/22 | 22/03/22 | | | |
| 999 | | 76,938.80 | 77,234.00 | 295.20 | 48.45 | 143.02 ₪ |

ציבורי

| סוג תעריף | הערה | סה"כ לתשלום |
|-----------|------|-------------|
| ציבורי | | 81.04 ₪ |

סה"כ לדייר:

| שיא ביקוש | סה"כ |
|-----------|----------|
| 2.40 | 295.20 |
| | 143.02 ₪ |

| תשלום קבוע | תשלום עבור גודל חיבור בKVA (0x0) | סה"כ לתשלום | לא כולל מע"מ |
|------------|----------------------------------|-------------|--------------|
| 21.31 ₪ | 0.00 ₪ | 245.37 ₪ | |

התפלגות חיוב בש"ח לפי תעו"ז

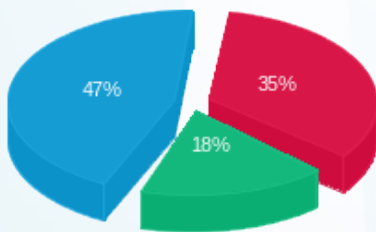

פסגה (50.24 ₪)
גבע (25.82 ₪)
שפל (66.96 ₪)

הסטוריית צריכה בקוט"ש

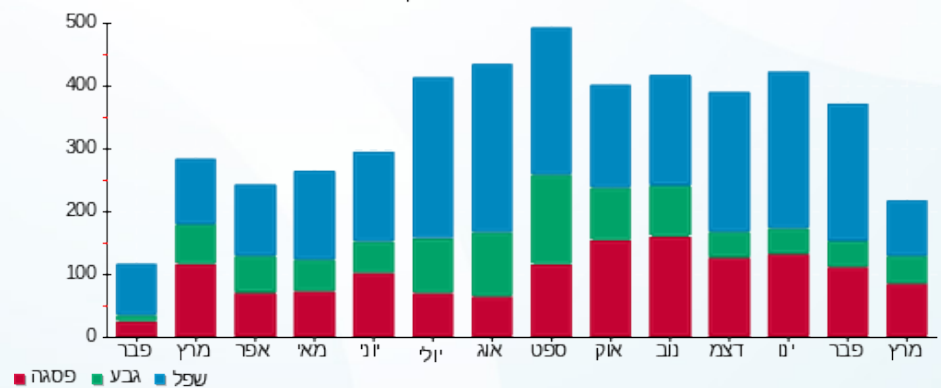

23/03/22

תאריך הפקה:

שם דייר: בנין 9 - דירה 9001 שלמה אזואלי ובניו בע"מ
שם אתר: אלמוג פרטיים חדש

22/03/22

תאריך קריאה נוכחית:

23/02/22

תאריך קריאה קודמת:

לקוח/ה נכבד/ה, אנו מתכבדים להגיש את חישוב צריכת החשמל לתקופה 22/03/22 - 23/02/22:

בנין 9 - דירה 9001 שלמה אזואלי ובניו בע"מ - 9 - 13080908(0x0)

| סוג תעריף | סוג צריכה | קריאה קודמת | קריאה נוכחית | סה"כ צריכה בקוט"ש | מחיר לקוט"ש בא"ג | סה"כ לתשלום |
|--------------------------|-----------|-------------|--------------|-------------------|------------------|-------------|
| פרטי חשבון עבור תאריכים: | | 23/02/22 | 22/03/22 | | | |
| 999 | | 11,651.40 | 11,823.65 | 172.25 | 48.45 | 83.46 ₪ |

ציבורי

| סוג תעריף | הערה | סה"כ לתשלום |
|-----------|------|-------------|
| ציבורי | | 40.52 ₪ |

סה"כ לדייר:

| שיא ביקוש | סה"כ |
|-----------|---------|
| 4.49 | 172.25 |
| | 83.46 ₪ |

| תשלום קבוע | תשלום עבור גודל חיבור בKVA (0x0) | סה"כ לתשלום | לא כולל מע"מ |
|------------|----------------------------------|-------------|--------------|
| 21.31 ₪ | 0.00 ₪ | 145.29 ₪ | |

התפלגות חיוב בש"ח לפי תעו"ז

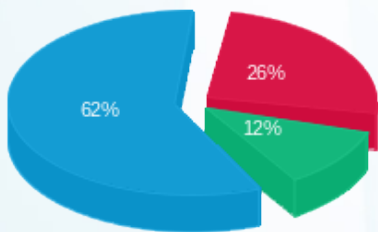

פסגה (21.83 ₪) ■
גבע (9.69 ₪) ■
שפל (51.94 ₪) ■

הסטוריית צריכה בקוט"ש

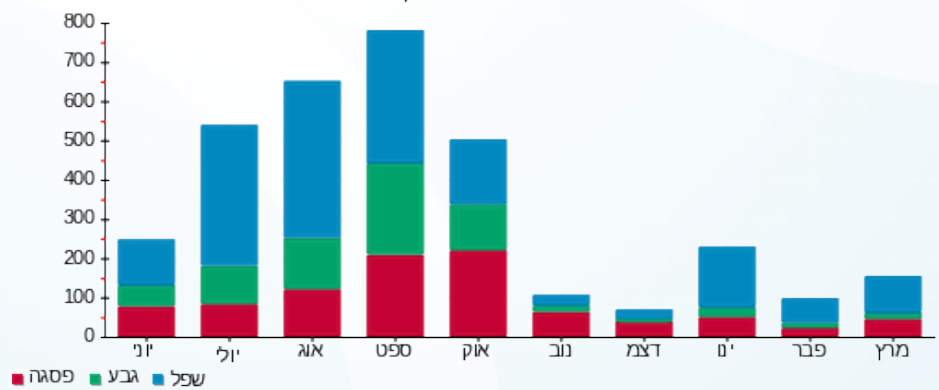

23/03/22 תאריך הפקה:
 22/03/22 תאריך קריאה נוכחית:
 23/02/22 תאריך קריאה קודמת:

שם דייר: בנין 9 - דירה 9103 בני ואיריס זיסמן
 שם אתר: אלמוג פרטיים חדש

לקוח/ה נכבד/ה, אנו מתכבדים להגיש את חישוב צריכת החשמל לתקופה 22/03/22 - 23/02/22:

בנין 9 - דירה 9103 בני ואיריס זיסמן - 3 - 13080912(0x0)

| סוג תעריף | סוג צריכה | קריאה קודמת | קריאה נוכחית | סה"כ צריכה בקוט"ש | מחיר לקוט"ש בא"ג | סה"כ לתשלום |
|--------------------------|-----------|-------------|--------------|-------------------|------------------|-------------|
| פרטי חשבון עבור תאריכים: | | 23/02/22 | 22/03/22 | | | |
| 999 | | 10,594.55 | 10,850.20 | 255.65 | 48.45 | 123.86 ₪ |

ציבורי

| סוג תעריף | הערה | סה"כ לתשלום |
|-----------|------|-------------|
| ציבורי | | 40.52 ₪ |

סה"כ לדייר:

| שיא ביקוש | סה"כ |
|-----------|----------|
| 4.24 | 255.65 |
| | 123.86 ₪ |

| תשלום קבוע | תשלום עבור גודל חיבור בKVA (0x0) | סה"כ לתשלום | לא כולל מע"מ |
|------------|----------------------------------|-------------|--------------|
| 21.31 ₪ | 0.00 ₪ | 185.69 ₪ | |

התפלגות חיוב בש"ח לפי תעו"ז

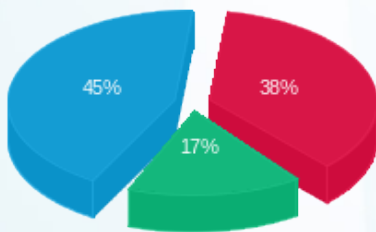

פסגה (46.68 ₪) ■
 גבע (20.88 ₪) ■
 שפל (56.30 ₪) ■

הסטוריית צריכה בקוט"ש

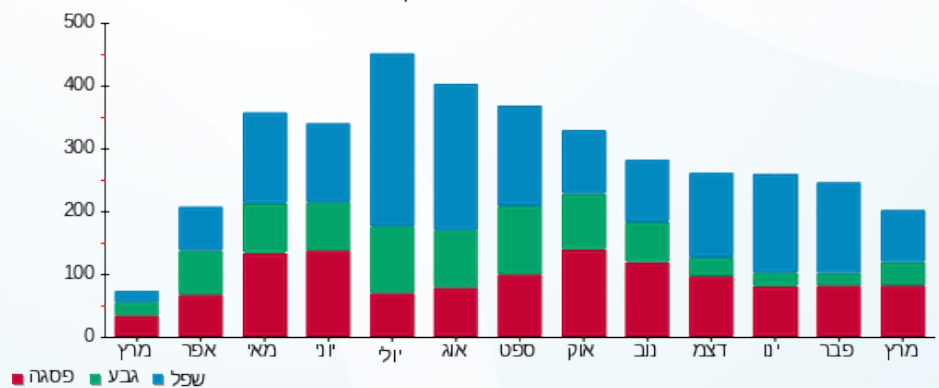

23/03/22 תאריך הפקה:
 22/03/22 תאריך קריאה נוכחית:
 23/02/22 תאריך קריאה קודמת:

שם דייר: בנין 9 - דירה 9111 בני אילת
 שם אתר: אלמוג פרטיים חדש

לקוח/ה נכבד/ה, אנו מתכבדים להגיש את חישוב צריכת החשמל לתקופה 22/03/22 - 23/02/22:

בנין 9 - דירה 9111 בני אילת - 11 - 13080912(0x0)

| סה"כ לתשלום | מחיר לקוט"ש בא"ג | סה"כ צריכה בקוט"ש | קריאה נוכחית | קריאה קודמת | סוג צריכה | סוג תעריף |
|-------------|------------------|-------------------|--------------|-------------|--------------------------|-----------|
| | | | 22/03/22 | 23/02/22 | פרטי חשבון עבור תאריכים: | |
| 176.50 ₪ | 48.45 | 364.30 | 17,976.50 | 17,612.20 | | 999 |

ציבורי

| סה"כ לתשלום | הערה |
|-------------|--------|
| 40.52 ₪ | ציבורי |

סה"כ לדייר:

| שיא ביקוש | סה"כ |
|-----------|----------|
| 4.14 | 364.30 |
| | 176.50 ₪ |

| | | |
|----------|----------------------------------|--------------|
| 21.31 ₪ | תשלום קבוע | |
| 0.00 ₪ | תשלום עבור גודל חיבור בKVA (0x0) | |
| 238.33 ₪ | סה"כ לתשלום | לא כולל מע"מ |

התפלגות חיוב בש"ח לפי תעו"ז

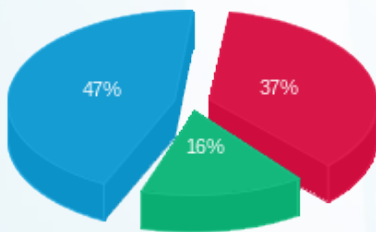

פסגה (65.99 ₪)
 גבע (27.81 ₪)
 שפל (82.70 ₪)

הסטוריית צריכה בקוט"ש

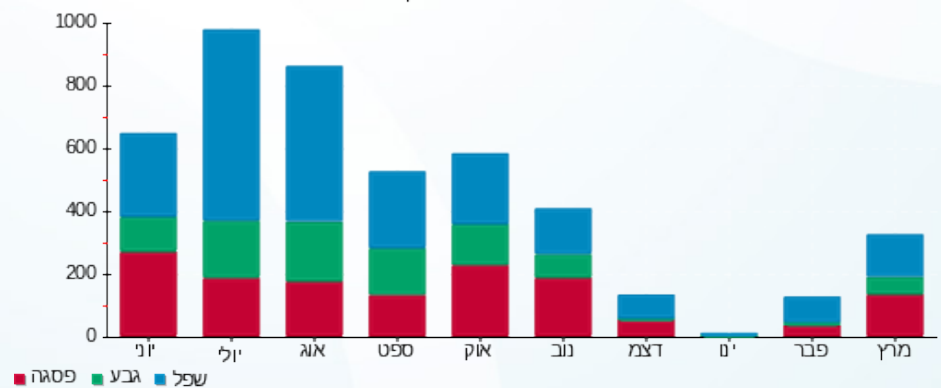

23/03/22 תאריך הפקה:
 22/03/22 תאריך קריאה נוכחי:
 23/02/22 תאריך קריאה קודמת:

שם דייר: בנין 9 - דירה 9202 בני אילת
 שם אתר: אלמוג פרטיים חדש

לקוח/ה נכבד/ה, אנו מתכבדים להגיש את חישוב צריכת החשמל לתקופה 22/03/22 - 23/02/22:

בנין 9 - דירה 9202 בני אילת - 23 - 13080912(0x0)

| סוג תעריף | סוג צריכה | קריאה קודמת | קריאה נוכחית | סה"כ צריכה בקוט"ש | מחיר לקוט"ש בא"ג | סה"כ לתשלום |
|--------------------------|-----------|-------------|--------------|-------------------|------------------|-------------|
| פרטי חשבון עבור תאריכים: | | 23/02/22 | 22/03/22 | | | |
| 999 | | 17,308.40 | 17,859.15 | 550.75 | 48.45 | 266.84 ₪ |

ציבורי

| סוג תעריף | הערה | סה"כ לתשלום |
|-----------|------|-------------|
| ציבורי | | 40.52 ₪ |

סה"כ לדייר:

| שיא ביקוש | סה"כ |
|-----------|----------|
| 3.67 | 550.75 |
| | 266.84 ₪ |

| | | |
|----------|---|---------------------|
| 21.31 ₪ | תשלום קבוע | |
| 0.00 ₪ | תשלום עבור גודל חיבור בKVA (0x0) | |
| 328.67 ₪ | סה"כ לתשלום | לא כולל מע"מ |

התפלגות חיוב בש"ח לפי תעו"ז

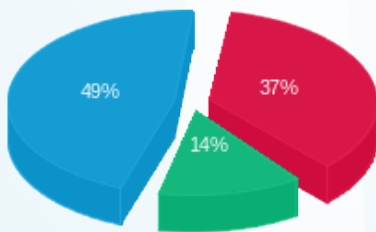

פסגה (99.93 ₪)
 גבע (37.19 ₪)
 שפל (129.72 ₪)

הסטוריית צריכה בקוט"ש



23/03/22 תאריך הפקה:
 22/03/22 תאריך קריאה נוכחית:
 23/02/22 תאריך קריאה קודמת:

שם דייר: בנין 9 - דירה 9308 בני אילת
 שם אתר: אלמוג פרטיים חדש

לקוח/ה נכבד/ה, אנו מתכבדים להגיש את חישוב צריכת החשמל לתקופה 22/03/22 - 23/02/22:

בנין 9 - דירה 9308 בני אילת - 8 - 13080926(0x0)

| סה"כ לתשלום | מחיר לקוט"ש בא"ג | סה"כ צריכה בקוט"ש | קריאה נוכחית | קריאה קודמת | סוג צריכה | סוג תעריף |
|-------------|------------------|-------------------|--------------|-------------|--------------------------|-----------|
| | | | 22/03/22 | 23/02/22 | פרטי חשבון עבור תאריכים: | |
| ₪ 57.41 | 48.45 | 118.50 | 20,619.50 | 20,501.00 | | 999 |

ציבורי

| סה"כ לתשלום | הערה |
|-------------|--------|
| ₪ 40.52 | ציבורי |

סה"כ לדייר:

| שיא ביקוש | סה"כ |
|-----------|---------|
| 3.26 | 118.50 |
| | ₪ 57.41 |

| | | |
|----------|---|---------------------|
| ₪ 21.31 | תשלום קבוע | |
| ₪ 0.00 | תשלום עבור גודל חיבור בKVA (0x0) | |
| ₪ 119.24 | סה"כ לתשלום | לא כולל מע"מ |

התפלגות חיוב בש"ח לפי תעו"ז

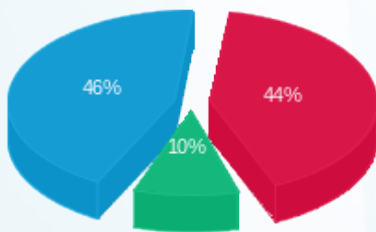

פסגה (₪ 25.12) ■
 גבע (₪ 5.81) ■
 שפל (₪ 26.48) ■

הסטוריית צריכה בקוט"ש

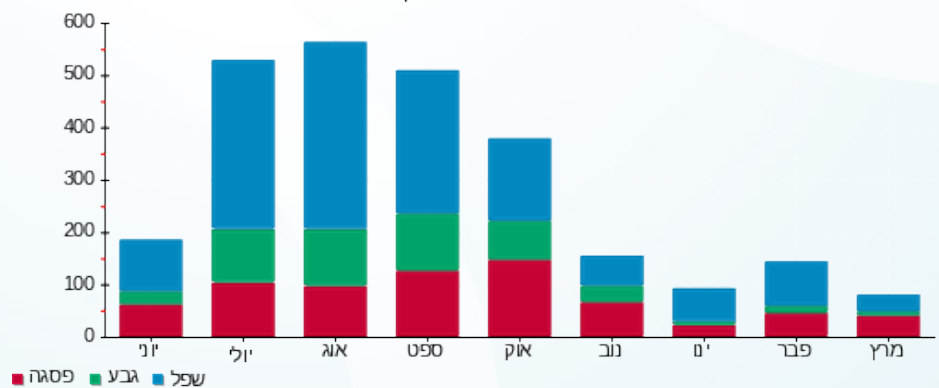

23/03/22 תאריך הפקה:
 22/03/22 תאריך קריאה נוכחי:
 23/02/22 תאריך קריאה קודמת:

שם דייר: בנין 9 - דירה 9413 עזר רובי
 שם אתר: אלמוג פרטיים חדש

לקוח/ה נכבד/ה, אנו מתכבדים להגיש את חישוב צריכת החשמל לתקופה 22/03/22 - 23/02/22:

בנין 9 - דירה 9413 עזר רובי - 34 - 13080926(0x0)

| סוג תעריף | סוג צריכה | קריאה קודמת | קריאה נוכחית | סה"כ צריכה בקוט"ש | מחיר לקוט"ש בא"ג | סה"כ לתשלום |
|--------------------------|-----------|-------------|--------------|-------------------|------------------|-------------|
| פרטי חשבון עבור תאריכים: | | 23/02/22 | 22/03/22 | | | |
| 999 | | 10,397.55 | 10,433.30 | 35.75 | 48.45 | 17.32 ₪ |

ציבורי

| הערה | סה"כ לתשלום |
|--------|-------------|
| ציבורי | 40.52 ₪ |

סה"כ לדייר:

| שיא ביקוש | סה"כ |
|-----------|---------|
| 4.75 | 35.75 |
| | 17.32 ₪ |

| | | |
|---------|---|---------------------|
| 21.31 ₪ | תשלום קבוע | |
| 0.00 ₪ | תשלום עבור גודל חיבור בKVA (0x0) | |
| 79.15 ₪ | סה"כ לתשלום | לא כולל מע"מ |

התפלגות חיוב בש"ח לפי תעו"ז

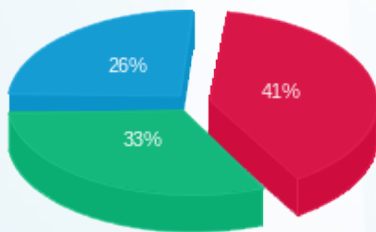

פסגה (7.17 ₪) ■
 גבע (5.64 ₪) ■
 שפל (4.51 ₪) ■

הסטוריית צריכה בקוט"ש

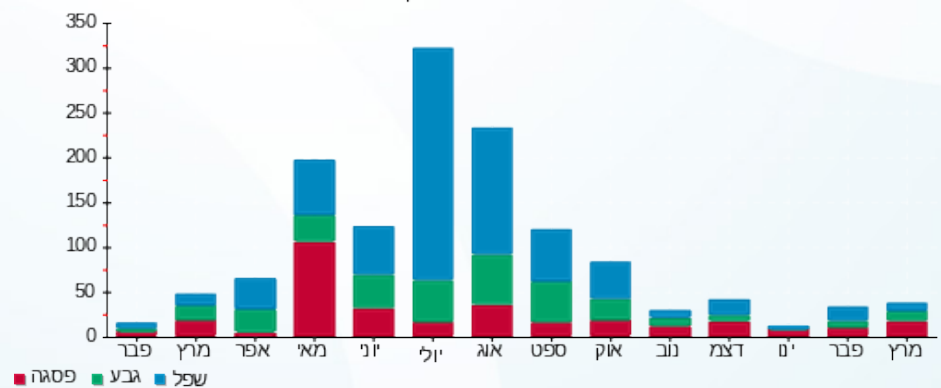

23/03/22 תאריך הפקה:
 22/03/22 תאריך קריאה נוכחית:
 23/02/22 תאריך קריאה קודמת:

שם דייר: בנין 9 - דירה 9507 אייזיק טל
 שם אתר: אלמוג פרטיים חדש

לקוח/ה נכבד/ה, אנו מתכבדים להגיש את חישוב צריכת החשמל לתקופה 22/03/22 - 23/02/22:

בנין 9 - דירה 9507 אייזיק טל - 7 - 13080907(0x0)

| סה"כ לתשלום | מחיר לקוט"ש בא"ג | סה"כ צריכה בקוט"ש | קריאה נוכחית | קריאה קודמת | סוג צריכה | סוג תעריף |
|-------------|------------------|-------------------|--------------|-------------|--------------------------|-----------|
| | | | 22/03/22 | 23/02/22 | פרטי חשבון עבור תאריכים: | |
| ₪ 8.14 | 48.45 | 16.80 | 11,664.80 | 11,648.00 | | 999 |

ציבורי

| סה"כ לתשלום | הערה |
|-------------|--------|
| ₪ 40.52 | ציבורי |

סה"כ לדייר:

| שיא ביקוש | סה"כ |
|-----------|--------|
| 3.13 | 16.80 |
| | ₪ 8.14 |

| | | |
|---------|---|---------------------|
| ₪ 21.31 | תשלום קבוע | |
| ₪ 0.00 | תשלום עבור גודל חיבור בKVA (0x0) | |
| ₪ 69.97 | סה"כ לתשלום | לא כולל מע"מ |





23/03/22 תאריך הפקה:
 22/03/22 תאריך קריאה נוכחית:
 23/02/22 תאריך קריאה קודמת:

שם דייר: בנין 9 - דירה 9604 לנקרי דניאל
שם אתר: אלמוג פרטיים חדש

לקוח/ה נכבד/ה, אנו מתכבדים להגיש את חישוב צריכת החשמל לתקופה 22/03/22 - 23/02/22:

בנין 9 - דירה 9604 לנקרי דניאל 907 - 25 - 13080907(0x0)

| סה"כ לתשלום | מחיר לקוט"ש בא"ג | סה"כ צריכה בקוט"ש | קריאה נוכחית | קריאה קודמת | סוג צריכה | סוג תעריף |
|-------------|------------------|-------------------|--------------|-------------|--------------------------|-----------|
| | | | 22/03/22 | 23/02/22 | פרטי חשבון עבור תאריכים: | |
| ₪ 2.33 | 48.45 | 4.80 | 3,809.75 | 3,804.95 | | 999 |

ציבורי

| סה"כ לתשלום | הערה |
|-------------|--------|
| ₪ 40.52 | ציבורי |

סה"כ לדייר:

| שיא ביקוש | סה"כ |
|-----------|--------|
| 0.11 | 4.80 |
| | ₪ 2.33 |

| | | |
|---------|---|---------------------|
| ₪ 21.31 | תשלום קבוע | |
| ₪ 0.00 | תשלום עבור גודל חיבור בKVA (0x0) | |
| ₪ 64.16 | סה"כ לתשלום | לא כולל מע"מ |



23/03/22 תאריך הפקה:
 22/03/22 תאריך קריאה נוכחית:
 23/02/22 תאריך קריאה קודמת:

שם דייר: בנין 9 - דירה 9905 יוסף לוי
 שם אתר: אלמוג פרטיים חדש

לקוח/ה נכבד/ה, אנו מתכבדים להגיש את חישוב צריכת החשמל לתקופה 22/03/22 - 23/02/22:

בנין 9 - דירה 9905 יוסף לוי - 5 - 13080908(0x0)

| סה"כ לתשלום | מחיר לקוט"ש בא"ג | סה"כ צריכה בקוט"ש | קריאה נוכחית | קריאה קודמת | סוג צריכה | סוג תעריף |
|-------------|------------------|-------------------|--------------|-------------|--------------------------|-----------|
| | | | 22/03/22 | 23/02/22 | פרטי חשבון עבור תאריכים: | |
| ₪ 42.30 | 48.45 | 87.30 | 9,339.50 | 9,252.20 | | 999 |

ציבורי

| סה"כ לתשלום | הערה |
|-------------|--------|
| ₪ 40.52 | ציבורי |

סה"כ לדייר:

| שיא ביקוש | סה"כ |
|-----------|---------|
| 3.87 | 87.30 |
| | ₪ 42.30 |

| | | |
|----------|---|---------------------|
| ₪ 21.31 | תשלום קבוע | |
| ₪ 0.00 | תשלום עבור גודל חיבור בKVA (0x0) | |
| ₪ 104.13 | סה"כ לתשלום | לא כולל מע"מ |

התפלגות חיוב בש"ח לפי תעו"ז

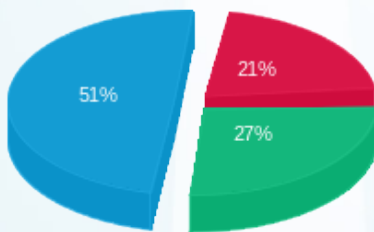

פסגה (₪ 9.04) ■
 גבע (₪ 11.48) ■
 שפל (₪ 21.78) ■

הסטוריית צריכה בקוט"ש

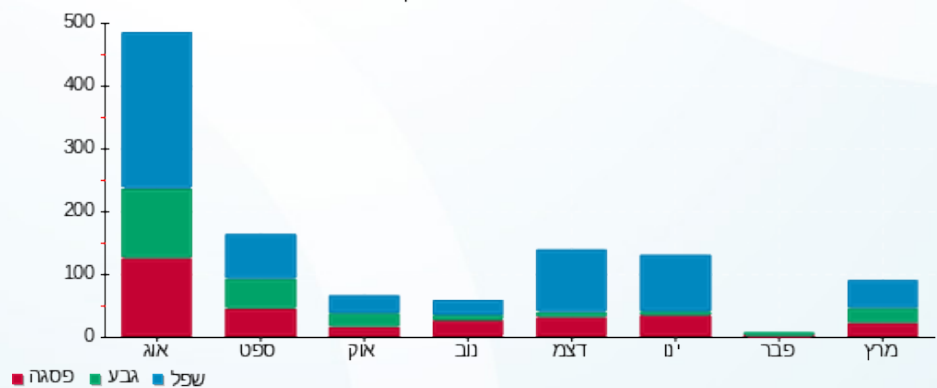



23/03/22

תאריך הפקה:

שם דייר: בנין 9 - דירה 9906 עלי חאג'א

22/03/22

תאריך קריאה נוכחית:

שם אתר: אלמוג פרטיים חדש

23/02/22

תאריך קריאה קודמת:

לקוח/ה נכבד/ה, אנו מתכבדים להגיש את חישוב צריכת החשמל לתקופה 22/03/22 - 23/02/22:

בנין 9 - דירה 9906 עלי חאג'א - 6 - 13080908(0x0)

| סה"כ לתשלום | מחיר לקוט"ש בא"ג | סה"כ צריכה בקוט"ש | קריאה נוכחית | קריאה קודמת | סוג צריכה | סוג תעריף |
|-------------|------------------|-------------------|--------------|-------------|--------------------------|-----------|
| | | | 22/03/22 | 23/02/22 | פרטי חשבון עבור תאריכים: | |
| ₪ 41.30 | 48.45 | 85.25 | 8,143.00 | 8,057.75 | | 999 |

ציבורי

| סה"כ לתשלום | הערה |
|-------------|--------|
| ₪ 40.52 | ציבורי |

סה"כ לדייר:

| שיא ביקוש | סה"כ |
|-----------|---------|
| 3.47 | 85.25 |
| | ₪ 41.30 |

| | | |
|----------|----------------------------------|--------------|
| ₪ 21.31 | תשלום קבוע | |
| ₪ 0.00 | תשלום עבור גודל חיבור בKVA (0x0) | |
| ₪ 103.13 | סה"כ לתשלום | לא כולל מע"מ |

התפלגות חיוב בש"ח לפי תעו"ז

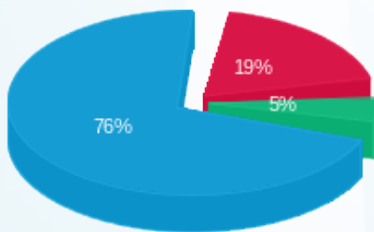

פסגה (₪ 7.99)
גבע (₪ 1.91)
שפל (₪ 31.40)

הסטוריית צריכה בקוט"ש

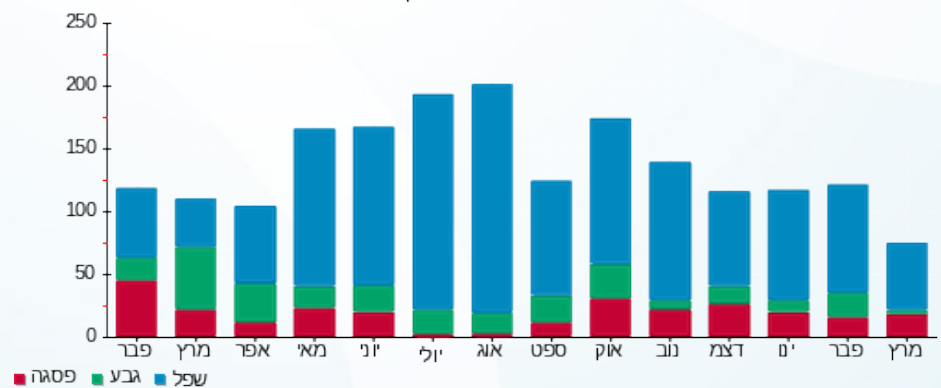

23/03/22

תאריך הפקה:

שם דייר: בנין 8 - דירה 8022 8021 באביאן אליהב יהב
שם אתר: אלמוג פרטיים חדש

22/03/22

תאריך קריאה נוכחית:

23/02/22

תאריך קריאה קודמת:

לקוח/ה נכבד/ה, אנו מתכבדים להגיש את חישוב צריכת החשמל לתקופה 22/03/22 - 23/02/22:

בנין 8 - דירה 8022 8021 באביאן אליהב יהב - 19 - 81003994(0x0)

| סוג תעריף | סוג צריכה | קריאה קודמת | קריאה נוכחית | סה"כ צריכה בקוט"ש | מחיר לקוט"ש בא"ג | סה"כ לתשלום |
|--------------------------|-----------|-------------|--------------|-------------------|------------------|-------------|
| פרטי חשבון עבור תאריכים: | | 23/02/22 | 22/03/22 | | | |
| 999 | | 92,506.30 | 92,912.80 | 406.50 | 48.45 | 196.95 ₪ |

ציבורי

| סוג תעריף | הערה | סה"כ לתשלום |
|-----------|------|-------------|
| ציבורי | | 40.52 ₪ |

סה"כ לדייר:

| שיא ביקוש | סה"כ |
|-----------|----------|
| 4.60 | 406.50 |
| | 196.95 ₪ |

| | | |
|----------|---|---------------------|
| 21.31 ₪ | תשלום קבוע | |
| 0.00 ₪ | תשלום עבור גודל חיבור בKVA (0x0) | |
| 258.78 ₪ | סה"כ לתשלום | לא כולל מע"מ |

התפלגות חיוב בש"ח לפי תעו"ז

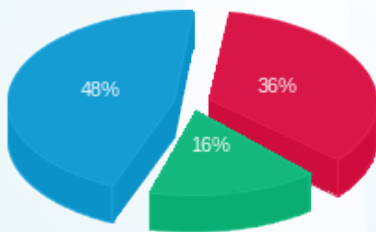

פסגה (70.98 ₪) ■
גבע (32.17 ₪) ■
שפל (93.80 ₪) ■

הסטוריית צריכה בקוט"ש

