

23/03/22 תאריך הפקה:
 22/03/22 תאריך קריאה נוכחי:
 23/02/22 תאריך קריאה קודמת:

שם דייר: ישרוטל - דירה 1021
 שם אתר: בתי אלמוג (ישרוטל, מלונות דן, מלכת שבא)

לקוח/ה נכבד/ה, אנו מתכבדים להגיש את חישוב צריכת החשמל לתקופה 22/03/22 - 23/02/22:

ישרוטל - דירה 1021 - 8 - 00023164(0x0)

סוג תעריף	סוג צריכה	קריאה קודמת	קריאה נוכחית	סה"כ צריכה בקוט"ש	מחיר לקוט"ש בא"ג	סה"כ לתשלום
פרטי חשבון עבור תאריכים:		23/02/22	22/03/22			
757		37,070.70	37,125.80	55.10	45.98	25.33 ₪

סה"כ לדייר:

שיא ביקוש	סה"כ
1.86	55.10
	25.33 ₪

19.77 ₪	תשלום קבוע	
0.00 ₪	תשלום עבור גודל חיבור בKVA (0x0)	
45.10 ₪	סה"כ לתשלום	לא כולל מע"מ

התפלגות חיוב בש"ח לפי תעו"ז

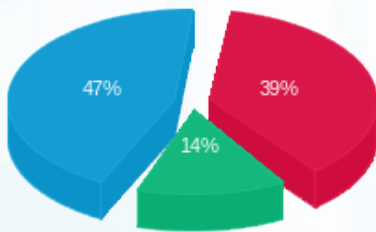

פסגה (9.89 ₪) ■
 גבע (3.67 ₪) ■
 שפל (11.78 ₪) ■

הסטוריית צריכה בקוט"ש

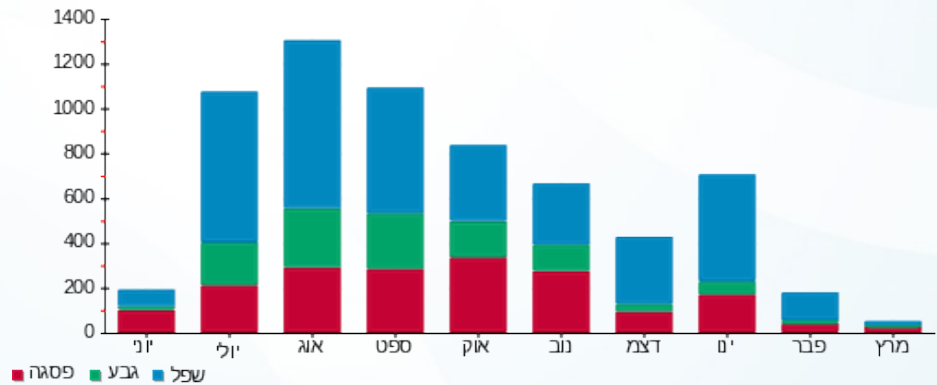

פסגה ■ גבע ■ שפל





23/03/22 תאריך הפקה:
 22/03/22 תאריך קריאה נכחית:
 23/02/22 תאריך קריאה קודמת:

שם דייר: ישרוטל - דירה 1121
שם אתר: בתי אלמוג (ישרוטל, מלונות דן, מלכת שבא)

לקוח/ה נכבד/ה, אנו מתכבדים להגיש את חישוב צריכת החשמל לתקופה 22/03/22 - 23/02/22:

ישרוטל - דירה 1121 - 15 - 00023164 (0x0)

סה"כ לתשלום	מחיר לקוט"ש בא"ג	סה"כ צריכה בקוט"ש	קריאה נכחית	קריאה קודמת	סוג צריכה	סוג תעריף
			22/03/22	23/02/22	פרטי חשבון עבור תאריכים:	
100.34 ₪	45.98	218.23	35,562.57	35,344.33		757

סה"כ לדייר:

שיא ביקוש	סה"כ
4.65	218.23
	100.34 ₪

19.77 ₪	תשלום קבוע	
0.00 ₪	תשלום עבור גודל חיבור בKVA (0x0)	
120.11 ₪	סה"כ לתשלום	לא כולל מע"מ





23/03/22

תאריך הפקה:

שם דייר: ישרוטל - דירה 1131

22/03/22

תאריך קריאה נוכחית:

שם אתר: בתי אלמוג (ישרוטל, מלונות דן, מלכת שבא)

23/02/22

תאריך קריאה קודמת:

לקוח/ה נכבד/ה, אנו מתכבדים להגיש את חישוב צריכת החשמל לתקופה 22/03/22 - 23/02/22:

ישרוטל - דירה 1131 - 14 - 00023164 (0x0)

סוג תעריף	סוג צריכה	קריאה קודמת	קריאה נוכחית	סה"כ צריכה בקוט"ש	מחיר לקוט"ש בא"ג	סה"כ לתשלום
פרטי חשבון עבור תאריכים:		23/02/22	22/03/22			
757		45,390.43	45,621.65	231.22	45.98	106.32 ₪

סה"כ לדייר:

שיא ביקוש	סה"כ
4.00	231.22
	106.32 ₪

19.77 ₪	תשלום קבוע	
0.00 ₪	תשלום עבור גודל חיבור בKVA (0x0)	
126.09 ₪	סה"כ לתשלום	לא כולל מע"מ





23/03/22 תאריך הפקה:
 22/03/22 תאריך קריאה נוכחית:
 23/02/22 תאריך קריאה קודמת:

שם דייר: ישרוטל - דירה 1132
 שם אתר: בתי אלמוג (ישרוטל, מלונות דן, מלכת שבא)

לקוח/ה נכבד/ה, אנו מתכבדים להגיש את חישוב צריכת החשמל לתקופה 22/03/22 - 23/02/22:

ישרוטל - דירה 1132 - 14 - 00023164 (0x0)

סוג תעריף	סוג צריכה	קריאה קודמת	קריאה נוכחית	סה"כ צריכה בקוט"ש	מחיר לקוט"ש בא"ג	סה"כ לתשלום
פרטי חשבון עבור תאריכים:		23/02/22	22/03/22			
757		45,390.43	45,621.65	231.22	45.98	106.32 ₪

סה"כ לדייר:

שיא ביקוש	סה"כ
4.00	231.22
	106.32 ₪

19.77 ₪	תשלום קבוע	
0.00 ₪	תשלום עבור גודל חיבור בKVA (0x0)	
126.09 ₪	סה"כ לתשלום	לא כולל מע"מ





23/03/22

תאריך הפקה:

שם דייר: ישרוטל - דירה 1161

22/03/22

תאריך קריאה נוכחית:

שם אתר: בתי אלמוג (ישרוטל, מלונות דן, מלכת שבא)

23/02/22

תאריך קריאה קודמת:

לקוח/ה נכבד/ה, אנו מתכבדים להגיש את חישוב צריכת החשמל לתקופה 22/03/22 - 23/02/22:

ישרוטל - דירה 1161 - 11 - 00023164 (0x0)

סוג תעריף	סוג צריכה	קריאה קודמת	קריאה נוכחית	סה"כ צריכה בקוט"ש	מחיר לקוט"ש בא"ג	סה"כ לתשלום
פרטי חשבון עבור תאריכים:		23/02/22	22/03/22			
757		43,343.19	43,518.35	175.16	45.98	80.54 ₪

סה"כ לדייר:

שיא ביקוש	סה"כ
3.57	175.16
	80.54 ₪

19.77 ₪	תשלום קבוע	
0.00 ₪	תשלום עבור גודל חיבור בKVA (0x0)	
100.31 ₪	סה"כ לתשלום	לא כולל מע"מ





23/03/22

תאריך הפקה:

שם דייר: ישרוטל - דירה 1241

22/03/22

תאריך קריאה נוכחית:

שם אתר: בתי אלמוג (ישרוטל, מלונות דן, מלכת שבא)

23/02/22

תאריך קריאה קודמת:

לקוח/ה נכבד/ה, אנו מתכבדים להגיש את חישוב צריכת החשמל לתקופה 22/03/22 - 23/02/22:
ישרוטל - דירה 1241 - 20 - 00023164(0x0)

סה"כ לתשלום	מחיר לקוט"ש בא"ג	סה"כ צריכה בקוט"ש	קריאה נוכחית	קריאה קודמת	סוג צריכה	סוג תעריף
			22/03/22	23/02/22	פרטי חשבון עבור תאריכים:	
104.73 ₪	45.98	227.77	46,110.94	45,883.17		757

סה"כ לדייר:

שיא ביקוש	סה"כ
4.23	227.77
	104.73 ₪

19.77 ₪	תשלום קבוע	
0.00 ₪	תשלום עבור גודל חיבור בKVA (0x0)	
124.50 ₪	סה"כ לתשלום	לא כולל מע"מ





23/03/22 תאריך הפקה:
 22/03/22 תאריך קריאה נוכחית:
 23/02/22 תאריך קריאה קודמת:

שם דייר: ישרוטל - דירה 1242
 שם אתר: בתי אלמוג (ישרוטל, מלונות דן, מלכת שבא)

לקוח/ה נכבד/ה, אנו מתכבדים להגיש את חישוב צריכת החשמל לתקופה 22/03/22 - 23/02/22:

ישרוטל - דירה 1242 - 20 - 00023164(0x0)

סה"כ לתשלום	מחיר לקוט"ש בא"ג	סה"כ צריכה בקוט"ש	קריאה נוכחית	קריאה קודמת	סוג צריכה	סוג תעריף
			22/03/22	23/02/22	פרטי חשבון עבור תאריכים:	
104.73 ₪	45.98	227.77	46,110.94	45,883.17		757

סה"כ לדייר:

שיא ביקוש	סה"כ
4.23	227.77
	104.73 ₪

19.77 ₪	תשלום קבוע	
0.00 ₪	תשלום עבור גודל חיבור בKVA (0x0)	
124.50 ₪	סה"כ לתשלום	לא כולל מע"מ



23/03/22 תאריך הפקה:
 22/03/22 תאריך קריאה נוכחית:
 23/02/22 תאריך קריאה קודמת:

שם דייר: ישרוטל - דירה 1321
 שם אתר: בתי אלמוג (ישרוטל, מלונות דן, מלכת שבא)

לקוח/ה נכבד/ה, אנו מתכבדים להגיש את חישוב צריכת החשמל לתקופה 22/03/22 - 23/02/22:

ישרוטל - דירה 1321 - 2 - 00023164(0x0)

סוג תעריף	סוג צריכה	קריאה קודמת	קריאה נוכחית	סה"כ צריכה בקוט"ש	מחיר לקוט"ש בא"ג	סה"כ לתשלום
פרטי חשבון עבור תאריכים:		23/02/22	22/03/22			
757		50,860.71	51,085.30	224.58	45.98	103.26 ₪

סה"כ לדייר:

שיא ביקוש	סה"כ
3.86	224.58
	103.26 ₪

19.77 ₪	תשלום קבוע	
0.00 ₪	תשלום עבור גודל חיבור בKVA (0x0)	
123.03 ₪	סה"כ לתשלום	לא כולל מע"מ



23/03/22 תאריך הפקה:
 22/03/22 תאריך קריאה נכחית:
 23/02/22 תאריך קריאה קודמת:

שם דייר: ישרוטל - דירה 2041
שם אתר: בתי אלמוג (ישרוטל, מלונות דן, מלכת שבא)

לקוח/ה נכבד/ה, אנו מתכבדים להגיש את חישוב צריכת החשמל לתקופה 22/03/22 - 23/02/22:

ישרוטל - דירה 2041 - 4 - 00023145(0x0)

סה"כ לתשלום	מחיר לקוט"ש בא"ג	סה"כ צריכה בקוט"ש	קריאה נכחית	קריאה קודמת	סוג צריכה	סוג תעריף
			22/03/22	23/02/22	פרטי חשבון עבור תאריכים:	
127.70 ₪	45.98	277.72	63,687.67	63,409.95		757

סה"כ לדייר:

שיא ביקוש	סה"כ
4.48	277.72
	127.70 ₪

19.77 ₪	תשלום קבוע	
0.00 ₪	תשלום עבור גודל חיבור בKVA (0x0)	
147.47 ₪	סה"כ לתשלום	לא כולל מע"מ



23/03/22 תאריך הפקה:
 22/03/22 תאריך קריאה נוכחית:
 23/02/22 תאריך קריאה קודמת:

שם דייר: ישרוטל - דירה 2042
 שם אתר: בתי אלמוג (ישרוטל, מלונות דן, מלכת שבא)

לקוח/ה נכבד/ה, אנו מתכבדים להגיש את חישוב צריכת החשמל לתקופה 22/03/22 - 23/02/22:

ישרוטל - דירה 2042 - 4 - 00023145(0x0)

סה"כ לתשלום	מחיר לקוט"ש בא"ג	סה"כ צריכה בקוט"ש	קריאה נוכחית	קריאה קודמת	סוג צריכה	סוג תעריף
			22/03/22	23/02/22	פרטי חשבון עבור תאריכים:	
127.70 ₪	45.98	277.72	63,687.67	63,409.95		757

סה"כ לדייר:

שיא ביקוש	סה"כ
4.48	277.72
	127.70 ₪

19.77 ₪	תשלום קבוע	
0.00 ₪	תשלום עבור גודל חיבור בKVA (0x0)	
147.47 ₪	סה"כ לתשלום	לא כולל מע"מ

23/03/22 תאריך הפקה:
 22/03/22 תאריך קריאה נוכחית:
 23/02/22 תאריך קריאה קודמת:

שם דייר: ישרוטל - דירה 2061
 שם אתר: בתי אלמוג (ישרוטל, מלונות דן, מלכת שבא)

לקוח/ה נכבד/ה, אנו מתכבדים להגיש את חישוב צריכת החשמל לתקופה 22/03/22 - 23/02/22:

ישרוטל - דירה 2061 - 6 - 00023145(0x0)

סוג תעריף	סוג צריכה	קריאה קודמת	קריאה נוכחית	סה"כ צריכה בקוט"ש	מחיר לקוט"ש בא"ג	סה"כ לתשלום
פרטי חשבון עבור תאריכים:		23/02/22	22/03/22			
757		56,994.44	57,194.37	199.93	45.98	91.93 ₪

סה"כ לדייר:

שיא ביקוש	סה"כ
4.21	199.93
	91.93 ₪

19.77 ₪	תשלום קבוע	
0.00 ₪	תשלום עבור גודל חיבור בKVA (0x0)	
111.70 ₪	סה"כ לתשלום	לא כולל מע"מ

התפלגות חיוב בש"ח לפי תעו"ז

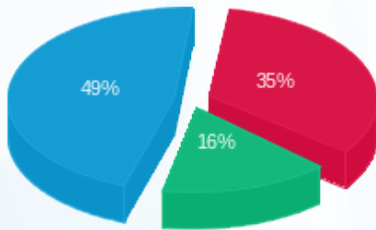

פסגה (₪ 31.92)
 גבע (₪ 15.10)
 שפל (₪ 44.91)

הסטוריית צריכה בקוט"ש

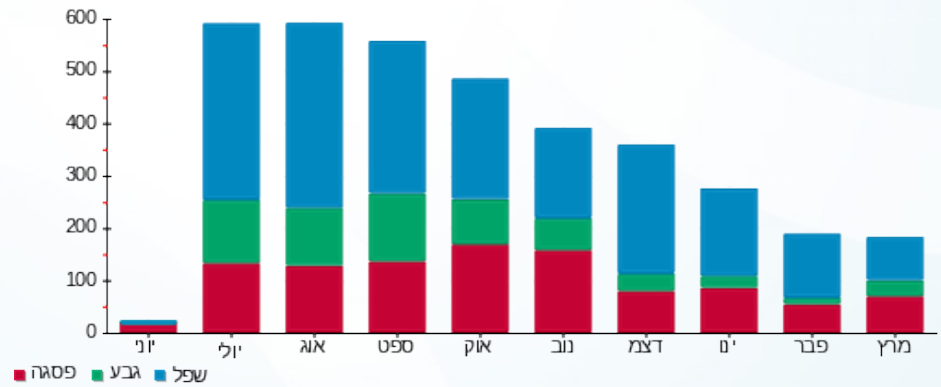

23/03/22 תאריך הפקה:
 22/03/22 תאריך קריאה נוכחית:
 23/02/22 תאריך קריאה קודמת:

שם דייר: ישרוטל - דירה 2062
 שם אתר: בתי אלמוג (ישרוטל, מלונות דן, מלכת שבא)

לקוח/ה נכבד/ה, אנו מתכבדים להגיש את חישוב צריכת החשמל לתקופה 22/03/22 - 23/02/22:

ישרוטל - דירה 2062 - 6 - 00023145(0x0)

סוג תעריף	סוג צריכה	קריאה קודמת	קריאה נוכחית	סה"כ צריכה בקוט"ש	מחיר לקוט"ש בא"ג	סה"כ לתשלום
פרטי חשבון עבור תאריכים:		23/02/22	22/03/22			
757		56,994.44	57,194.37	199.93	45.98	91.93 ₪

סה"כ לדייר:

שיא ביקוש	סה"כ
4.21	199.93
	91.93 ₪

19.77 ₪	תשלום קבוע	
0.00 ₪	תשלום עבור גודל חיבור בKVA (0x0)	
111.70 ₪	סה"כ לתשלום	לא כולל מע"מ

התפלגות חיוב בש"ח לפי תעו"ז

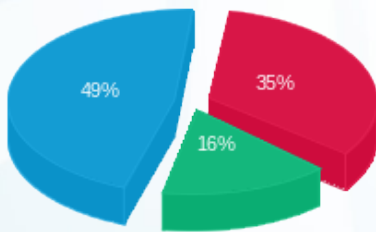

פסגה (₪ 31.92)
 גבע (₪ 15.10)
 שפל (₪ 44.91)

הסטוריית צריכה בקוט"ש

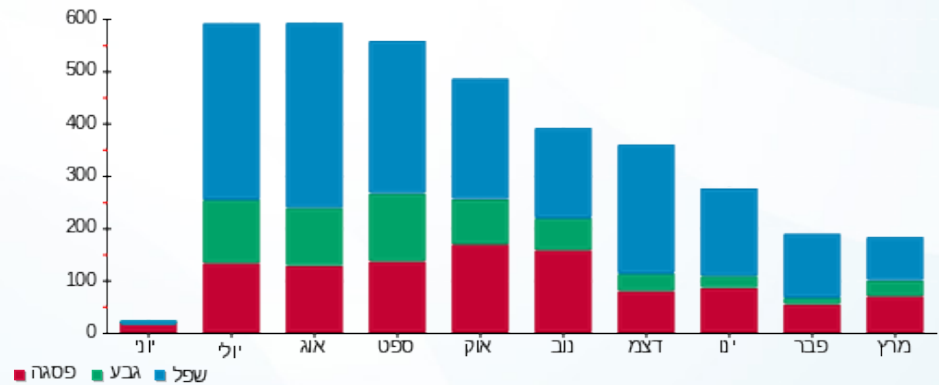



23/03/22 תאריך הפקה:
 22/03/22 תאריך קריאה נוכחית:
 23/02/22 תאריך קריאה קודמת:

שם דייר: ישרוטל - דירה 2141
 שם אתר: בתי אלמוג (ישרוטל, מלונות דן, מלכת שבא)

לקוח/ה נכבד/ה, אנו מתכבדים להגיש את חישוב צריכת החשמל לתקופה 22/03/22 - 23/02/22:

ישרוטל - דירה 2141 - 11 - 00023145 (0x0)

סוג תעריף	סוג צריכה	קריאה קודמת	קריאה נוכחית	סה"כ צריכה בקוט"ש	מחיר לקוט"ש בא"ג	סה"כ לתשלום
פרטי חשבון עבור תאריכים:		23/02/22	22/03/22			
757		48,750.77	48,952.38	201.61	45.98	92.70 ₪

סה"כ לדייר:

שיא ביקוש	סה"כ
4.47	201.61
	92.70 ₪

19.77 ₪	תשלום קבוע	
0.00 ₪	תשלום עבור גודל חיבור בKVA (0x0)	
112.47 ₪	סה"כ לתשלום	לא כולל מע"מ



23/03/22 תאריך הפקה:
 22/03/22 תאריך קריאה נוכחית:
 23/02/22 תאריך קריאה קודמת:

שם דייר: ישרוטל - דירה 2211
 שם אתר: בתי אלמוג (ישרוטל, מלונות דן, מלכת שבא)

לקוח/ה נכבד/ה, אנו מתכבדים להגיש את חישוב צריכת החשמל לתקופה 22/03/22 - 23/02/22:

ישרוטל - דירה 2211 - 15 - 00023145 (0x0)

סוג תעריף	סוג צריכה	קריאה קודמת	קריאה נוכחית	סה"כ צריכה בקוט"ש	מחיר לקוט"ש בא"ג	סה"כ לתשלום
			22/03/22	23/02/22	פרטי חשבון עבור תאריכים:	
757		54,450.008	54,845.66	395.65	45.98	181.92 ₪

סה"כ לדייר:

שיא ביקוש	סה"כ
4.64	395.65
	181.92 ₪

19.77 ₪	תשלום קבוע	
0.00 ₪	תשלום עבור גודל חיבור בKVA (0x0)	
201.69 ₪	סה"כ לתשלום	לא כולל מע"מ

התפלגות חיוב בש"ח לפי תעו"ז

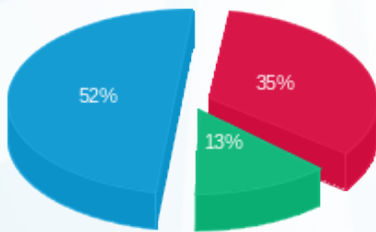

פסגה (₪ 63.23)
 גבע (₪ 23.93)
 שפל (₪ 94.76)

הסטוריית צריכה בקוט"ש

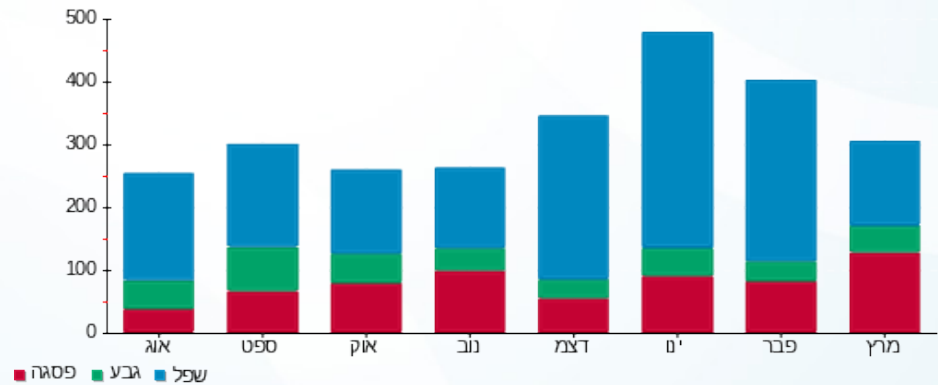

23/03/22 תאריך הפקה:
 22/03/22 תאריך קריאה נוכחית:
 23/02/22 תאריך קריאה קודמת:

שם דייר: ישרוטל - דירה 2212
 שם אתר: בתי אלמוג (ישרוטל, מלונות דן, מלכת שבא)

לקוח/ה נכבד/ה, אנו מתכבדים להגיש את חישוב צריכת החשמל לתקופה 22/03/22 - 23/02/22:

ישרוטל - דירה 2212 - 15 - 00023145(0x0)

סוג תעריף	סוג צריכה	קריאה קודמת	קריאה נוכחית	סה"כ צריכה בקוט"ש	מחיר לקוט"ש בא"ג	סה"כ לתשלום
פרטי חשבון עבור תאריכים:		23/02/22	22/03/22			
757		54,450.008	54,845.66	395.65	45.98	181.92 ₪

סה"כ לדייר:

שיא ביקוש	סה"כ
4.64	395.65
	181.92 ₪

19.77 ₪	תשלום קבוע	
0.00 ₪	תשלום עבור גודל חיבור בKVA (0x0)	
201.69 ₪	סה"כ לתשלום	לא כולל מע"מ

התפלגות חיוב בש"ח לפי תעו"ז

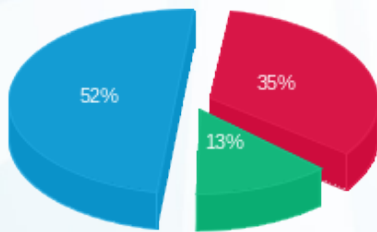

פסגה (₪ 63.23)
 גבע (₪ 23.93)
 שפל (₪ 94.76)

הסטוריית צריכה בקוט"ש

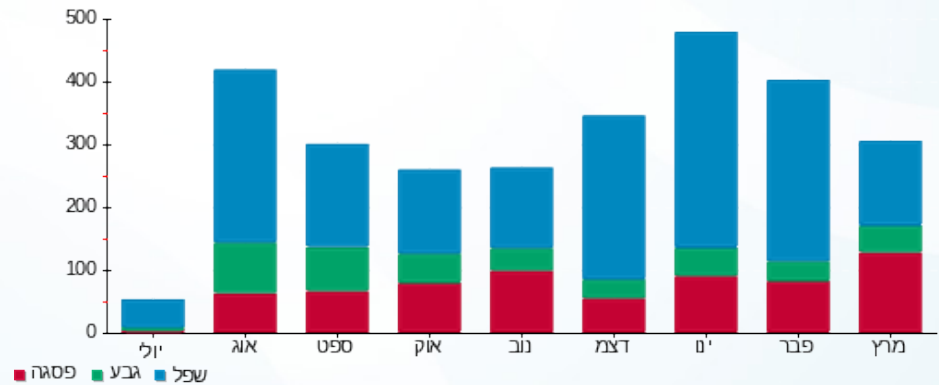



23/03/22

תאריך הפקדה:

שם דייר: ישרוטל - דירה 2221

22/03/22

תאריך קריאה נוכחית:

שם אתר: בתי אלמוג (ישרוטל, מלונות דן, מלכת שבא)

23/02/22

תאריך קריאה קודמת:

לקוח/ה נכבד/ה, אנו מתכבדים להגיש את חישוב צריכת החשמל לתקופה 22/03/22 - 23/02/22:

ישרוטל - דירה 2221 - 16 - 00023145(0x0)

סוג תעריף	סוג צריכה	קריאה קודמת	קריאה נוכחית	סה"כ צריכה בקוט"ש	מחיר לקוט"ש בא"ג	סה"כ לתשלום
פרטי חשבון עבור תאריכים:		23/02/22	22/03/22			
757		64,970.44	65,164.80	194.36	45.98	89.37 ₪

סה"כ לדייר:

שיא ביקוש	סה"כ
3.35	194.36
	89.37 ₪

19.77 ₪	תשלום קבוע	
0.00 ₪	תשלום עבור גודל חיבור בKVA (0x0)	
109.14 ₪	סה"כ לתשלום	לא כולל מע"מ





23/03/22 תאריך הפקה:
 22/03/22 תאריך קריאה נוכחית:
 23/02/22 תאריך קריאה קודמת:

שם דייר: ישרוטל - דירה 2241
 שם אתר: בתי אלמוג (ישרוטל, מלונות דן, מלכת שבא)

לקוח/ה נכבד/ה, אנו מתכבדים להגיש את חישוב צריכת החשמל לתקופה 22/03/22 - 23/02/22:

ישרוטל - דירה 2241 - 18 - 00023145 (0x0)

סוג תעריף	סוג צריכה	קריאה קודמת	קריאה נוכחית	סה"כ צריכה בקוט"ש	מחיר לקוט"ש בא"ג	סה"כ לתשלום
פרטי חשבון עבור תאריכים:		23/02/22	22/03/22			
757		57,563.65	57,792.51	228.86	45.98	105.23 ₪

סה"כ לדייר:

שיא ביקוש	סה"כ
3.78	228.86
	105.23 ₪

19.77 ₪	תשלום קבוע	
0.00 ₪	תשלום עבור גודל חיבור בKVA (0x0)	
125.00 ₪	סה"כ לתשלום	לא כולל מע"מ





23/03/22

תאריך הפקה:

שם דייר: ישרוטל - דירה 2261

22/03/22

תאריך קריאה נוכחית:

שם אתר: בתי אלמוג (ישרוטל, מלונות דן, מלכת שבא)

23/02/22

תאריך קריאה קודמת:

לקוח/ה נכבד/ה, אנו מתכבדים להגיש את חישוב צריכת החשמל לתקופה 22/03/22 - 23/02/22:

ישרוטל - דירה 2261 - 20 - 00023145 (0x0)

סוג תעריף	סוג צריכה	קריאה קודמת	קריאה נוכחית	סה"כ צריכה בקוט"ש	מחיר לקוט"ש בא"ג	סה"כ לתשלום
פרטי חשבון עבור תאריכים:		23/02/22	22/03/22			
757		72,246.81	72,597.99	351.17	45.98	161.47 ₪

סה"כ לדייר:

שיא ביקוש	סה"כ
6.11	351.17
	161.47 ₪

19.77 ₪	תשלום קבוע	
0.00 ₪	תשלום עבור גודל חיבור בKVA (0x0)	
181.24 ₪	סה"כ לתשלום	לא כולל מע"מ





23/03/22

תאריך הפקדה:

שם דייר: ישרוטל - דירה 2271

22/03/22

תאריך קריאה נוכחית:

שם אתר: בתי אלמוג (ישרוטל, מלונות דן, מלכת שבא)

23/02/22

תאריך קריאה קודמת:

לקוח/ה נכבד/ה, אנו מתכבדים להגיש את חישוב צריכת החשמל לתקופה 22/03/22 - 23/02/22:

ישרוטל - דירה 2271 - 21 - 00023145(0x0)

סוג תעריף	סוג צריכה	קריאה קודמת	קריאה נוכחית	סה"כ צריכה בקוט"ש	מחיר לקוט"ש בא"ג	סה"כ לתשלום
פרטי חשבון עבור תאריכים:		23/02/22	22/03/22			
757		58,739.57	58,993.30	253.73	45.98	116.67 ₪

סה"כ לדייר:

שיא ביקוש	סה"כ
5.18	253.73
	116.67 ₪

19.77 ₪	תשלום קבוע	
0.00 ₪	תשלום עבור גודל חיבור בKVA (0x0)	
136.44 ₪	סה"כ לתשלום	לא כולל מע"מ



23/03/22 תאריך הפקה:
 22/03/22 תאריך קריאה נוכחית:
 23/02/22 תאריך קריאה קודמת:

שם דייר: ישרוטל - דירה 2272
 שם אתר: בתי אלמוג (ישרוטל, מלונות דן, מלכת שבא)

לקוח/ה נכבד/ה, אנו מתכבדים להגיש את חישוב צריכת החשמל לתקופה 22/03/22 - 23/02/22:

ישרוטל - דירה 2272 - 21 - 00023145(0x0)

סוג תעריף	סוג צריכה	קריאה קודמת	קריאה נוכחית	סה"כ צריכה בקוט"ש	מחיר לקוט"ש בא"ג	סה"כ לתשלום
פרטי חשבון עבור תאריכים:		23/02/22	22/03/22			
757		58,739.57	58,993.30	253.73	45.98	116.67 ₪

סה"כ לדייר:

שיא ביקוש	סה"כ
5.18	253.73
	116.67 ₪

19.77 ₪	תשלום קבוע	
0.00 ₪	תשלום עבור גודל חיבור בKVA (0x0)	
136.44 ₪	סה"כ לתשלום	לא כולל מע"מ



23/03/22

תאריך הפקה:

שם דייר: ישרוטל - דירה 2311

22/03/22

תאריך קריאה נוכחית:

שם אתר: בתי אלמוג (ישרוטל, מלונות דן, מלכת שבא)

23/02/22

תאריך קריאה קודמת:

לקוח/ה נכבד/ה, אנו מתכבדים להגיש את חישוב צריכת החשמל לתקופה 22/03/22 - 23/02/22:

ישרוטל - דירה 2311 - 1 - 00023155(0x0)

סוג תעריף	סוג צריכה	קריאה קודמת	קריאה נוכחית	סה"כ צריכה בקוט"ש	מחיר לקוט"ש בא"ג	סה"כ לתשלום
פרטי חשבון עבור תאריכים:		23/02/22	22/03/22			
757		54,067.00	54,172.00	105.00	45.98	48.28 ₪

סה"כ לדייר:

שיא ביקוש	סה"כ
	105.00
	48.28 ₪

19.77 ₪	תשלום קבוע	
0.00 ₪	תשלום עבור גודל חיבור בKVA (0x0)	
68.05 ₪	סה"כ לתשלום	לא כולל מע"מ





23/03/22

תאריך הפקדה:

שם דייר: ישרוטל - דירה 2312

22/03/22

תאריך קריאה נוכחית:

שם אתר: בתי אלמוג (ישרוטל, מלונות דן, מלכת שבא)

23/02/22

תאריך קריאה קודמת:

לקוח/ה נכבד/ה, אנו מתכבדים להגיש את חישוב צריכת החשמל לתקופה 22/03/22 - 23/02/22:

ישרוטל - דירה 2312 - 1 - 00023155(0x0)

סוג תעריף	סוג צריכה	קריאה קודמת	קריאה נוכחית	סה"כ צריכה בקוט"ש	מחיר לקוט"ש בא"ג	סה"כ לתשלום
פרטי חשבון עבור תאריכים:		23/02/22	22/03/22			
757		54,067.00	54,172.00	105.00	45.98	48.28 ₪

סה"כ לדייר:

שיא ביקוש	סה"כ
	105.00
	48.28 ₪

19.77 ₪	תשלום קבוע	
0.00 ₪	תשלום עבור גודל חיבור בKVA (0x0)	
68.05 ₪	סה"כ לתשלום	לא כולל מע"מ





23/03/22

תאריך הפקה:

שם דייר: ישרוטל - דירה 2322

22/03/22

תאריך קריאה נוכחית:

שם אתר: בתי אלמוג (ישרוטל, מלונות דן, מלכת שבא)

23/02/22

תאריך קריאה קודמת:

לקוח/ה נכבד/ה, אנו מתכבדים להגיש את חישוב צריכת החשמל לתקופה 22/03/22 - 23/02/22:

ישרוטל - דירה 2322 - 23 - 00023145(0x0)

סוג תעריף	סוג צריכה	קריאה קודמת	קריאה נוכחית	סה"כ צריכה בקוט"ש	מחיר לקוט"ש בא"ג	סה"כ לתשלום
פרטי חשבון עבור תאריכים:		23/02/22	22/03/22			
757		71,791.42	71,963.41	172.00	45.98	79.08 ₪

סה"כ לדייר:

שיא ביקוש	סה"כ
3.54	172.00
	79.08 ₪

19.77 ₪	תשלום קבוע	
0.00 ₪	תשלום עבור גודל חיבור בKVA (0x0)	
98.85 ₪	סה"כ לתשלום	לא כולל מע"מ



23/03/22 תאריך הפקדה:
 22/03/22 תאריך קריאה נוכחית:
 23/02/22 תאריך קריאה קודמת:

שם דייר: ישרוטל - דירה 5021
 שם אתר: בתי אלמוג (ישרוטל, מלונות דן, מלכת שבא)

לקוח/ה נכבד/ה, אנו מתכבדים להגיש את חישוב צריכת החשמל לתקופה 22/03/22 - 23/02/22:

ישרוטל - דירה 5021 - 2 - 00023134(0x0)

סוג תעריף	סוג צריכה	קריאה קודמת	קריאה נוכחית	סה"כ צריכה בקוט"ש	מחיר לקוט"ש בא"ג	סה"כ לתשלום
פרטי חשבון עבור תאריכים:		23/02/22	22/03/22			
757		67,914.48	68,101.67	187.19	45.98	86.07 ₪

סה"כ לדייר:

שיא ביקוש	סה"כ
3.81	187.19
	86.07 ₪

תשלום קבוע	תשלום עבור גודל חיבור בKVA (0x0)	סה"כ לתשלום	לא כולל מע"מ
19.77 ₪	0.00 ₪	105.84 ₪	

התפלגות חיוב בש"ח לפי תעו"ז

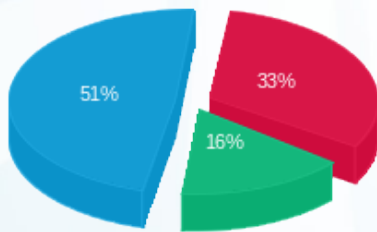

פסגה (28.52 ₪)
 גבע (13.98 ₪)
 שפל (43.57 ₪)

הסטוריית צריכה בקוט"ש

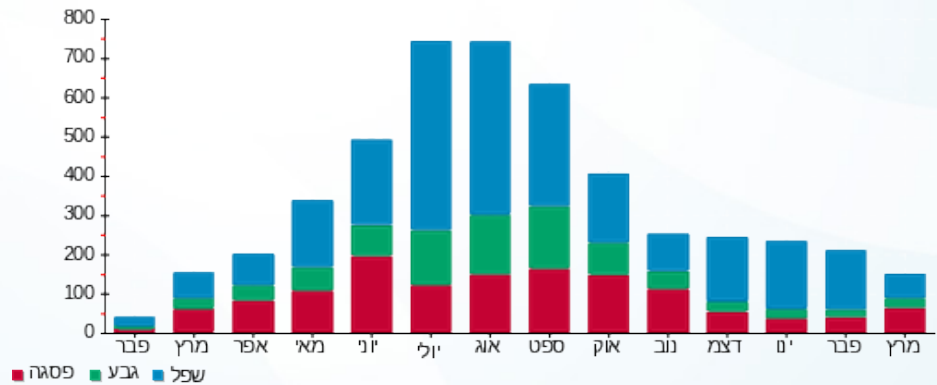



23/03/22 תאריך הפקה:
 22/03/22 תאריך קריאה נוכחית:
 23/02/22 תאריך קריאה קודמת:

שם דייר: ישרוטל - דירה 5041
 שם אתר: בתי אלמוג (ישרוטל, מלונות דן, מלכת שבא)

לקוח/ה נכבד/ה, אנו מתכבדים להגיש את חישוב צריכת החשמל לתקופה 22/03/22 - 23/02/22:

ישרוטל - דירה 5041 - 4 - 00023134(0x0)

סוג תעריף	סוג צריכה	קריאה קודמת	קריאה נוכחית	סה"כ צריכה בקוט"ש	מחיר לקוט"ש בא"ג	סה"כ לתשלום
פרטי חשבון עבור תאריכים:		23/02/22	22/03/22			
757		57,942.01	58,165.26	223.25	45.98	102.65 ₪

סה"כ לדייר:

שיא ביקוש	סה"כ
4.04	223.25
	102.65 ₪

19.77 ₪	תשלום קבוע	
0.00 ₪	תשלום עבור גודל חיבור בKVA (0x0)	
122.42 ₪	סה"כ לתשלום	לא כולל מע"מ



23/03/22 תאריך הפקה:
 22/03/22 תאריך קריאה נוכחי:
 23/02/22 תאריך קריאה קודמת:

שם דייר: ישרוטל - דירה 5122
 שם אתר: בתי אלמוג (ישרוטל, מלונות דן, מלכת שבא)

לקוח/ה נכבד/ה, אנו מתכבדים להגיש את חישוב צריכת החשמל לתקופה 22/03/22 - 23/02/22:

ישרוטל - דירה 5122 - 8 - 00023134(0x0)

סוג תעריף	סוג צריכה	קריאה קודמת	קריאה נוכחית	סה"כ צריכה בקוט"ש	מחיר לקוט"ש בא"ג	סה"כ לתשלום
פרטי חשבון עבור תאריכים:		23/02/22	22/03/22			
757		67,877.40	68,196.47	319.07	45.98	146.71 ₪

סה"כ לדייר:

שיא ביקוש	סה"כ
3.71	319.07
	146.71 ₪

תשלום קבוע	תשלום עבור גודל חיבור בKVA (0x0)	סה"כ לתשלום	לא כולל מע"מ
19.77 ₪	0.00 ₪	166.48 ₪	

התפלגות חיוב בש"ח לפי תעו"ז

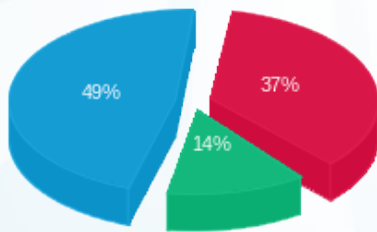

פסגה (54.38 ₪)
 גבע (19.97 ₪)
 שפל (72.36 ₪)

הסטוריית צריכה בקוט"ש

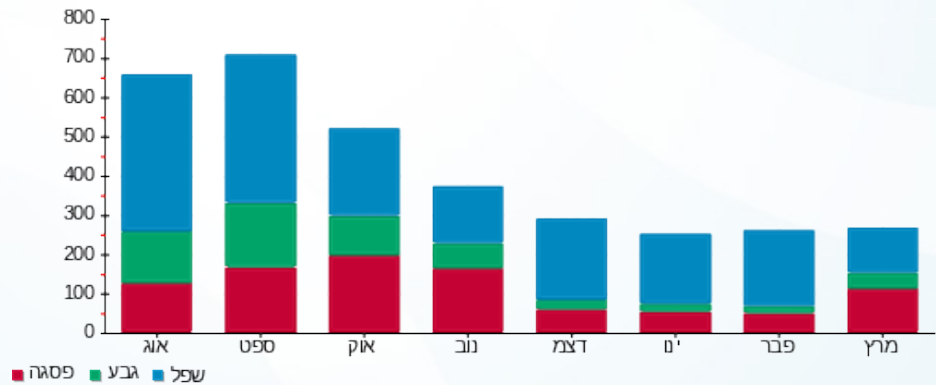



23/03/22 תאריך הפקה:
 22/03/22 תאריך קריאה נוכחית:
 23/02/22 תאריך קריאה קודמת:

שם דייר: ישרוטל - דירה 5141
 שם אתר: בתי אלמוג (ישרוטל, מלונות דן, מלכת שבא)

לקוח/ה נכבד/ה, אנו מתכבדים להגיש את חישוב צריכת החשמל לתקופה 22/03/22 - 23/02/22:

ישרוטל - דירה 5141 - 10 - 00023134 (0x0)

סוג תעריף	סוג צריכה	קריאה קודמת	קריאה נוכחית	סה"כ צריכה בקוט"ש	מחיר לקוט"ש בא"ג	סה"כ לתשלום
פרטי חשבון עבור תאריכים:		23/02/22	22/03/22			
757		76,789.19	77,066.68	277.49	45.98	127.59 ₪

סה"כ לדייר:

שיא ביקוש	סה"כ
4.96	277.49
	127.59 ₪

19.77 ₪	תשלום קבוע	
0.00 ₪	תשלום עבור גודל חיבור בKVA (0x0)	
147.36 ₪	סה"כ לתשלום	לא כולל מע"מ





23/03/22 תאריך הפקה:
 22/03/22 תאריך קריאה נוכחית:
 23/02/22 תאריך קריאה קודמת:

שם דייר: ישרוטל - דירה 5142
 שם אתר: בתי אלמוג (ישרוטל, מלונות דן, מלכת שבא)

לקוח/ה נכבד/ה, אנו מתכבדים להגיש את חישוב צריכת החשמל לתקופה 22/03/22 - 23/02/22:

ישרוטל - דירה 5142 - 10 - 00023134 (0x0)

סוג תעריף	סוג צריכה	קריאה קודמת	קריאה נוכחית	סה"כ צריכה בקוט"ש	מחיר לקוט"ש בא"ג	סה"כ לתשלום
פרטי חשבון עבור תאריכים:		23/02/22	22/03/22			
757		76,789.19	77,066.68	277.49	45.98	127.59 ₪

סה"כ לדייר:

שיא ביקוש	סה"כ
4.96	277.49
	127.59 ₪

19.77 ₪	תשלום קבוע	
0.00 ₪	תשלום עבור גודל חיבור בKVA (0x0)	
147.36 ₪	סה"כ לתשלום	לא כולל מע"מ





23/03/22

תאריך הפקה:

שם דייר: ישרוטל - דירה 5161

22/03/22

תאריך קריאה נוכחית:

שם אתר: בתי אלמוג (ישרוטל, מלונות דן, מלכת שבא)

23/02/22

תאריך קריאה קודמת:

לקוח/ה נכבד/ה, אנו מתכבדים להגיש את חישוב צריכת החשמל לתקופה 22/03/22 - 23/02/22:

ישרוטל - דירה 5161 - 12 - 00023134 (0x0)

סוג תעריף	סוג צריכה	קריאה קודמת	קריאה נוכחית	סה"כ צריכה בקוט"ש	מחיר לקוט"ש בא"ג	סה"כ לתשלום
פרטי חשבון עבור תאריכים:		23/02/22	22/03/22			
757		71,139.94	71,408.25	268.31	45.98	123.37 ₪

סה"כ לדייר:

שיא ביקוש	סה"כ
6.99	268.31
	123.37 ₪

19.77 ₪	תשלום קבוע	
0.00 ₪	תשלום עבור גודל חיבור בKVA (0x0)	
143.14 ₪	סה"כ לתשלום	לא כולל מע"מ





23/03/22 תאריך הפקה:
 22/03/22 תאריך קריאה נוכחית:
 23/02/22 תאריך קריאה קודמת:

שם דייר: ישרוטל - דירה 5162
 שם אתר: בתי אלמוג (ישרוטל, מלונות דן, מלכת שבא)

לקוח/ה נכבד/ה, אנו מתכבדים להגיש את חישוב צריכת החשמל לתקופה 22/03/22 - 23/02/22:

ישרוטל - דירה 5162 - 12 - 00023134 (0x0)

סוג תעריף	סוג צריכה	קריאה קודמת	קריאה נוכחית	סה"כ צריכה בקוט"ש	מחיר לקוט"ש בא"ג	סה"כ לתשלום
פרטי חשבון עבור תאריכים:		23/02/22	22/03/22			
757		71,139.94	71,408.25	268.31	45.98	123.37 ₪

סה"כ לדייר:

שיא ביקוש	סה"כ
6.99	268.31
	123.37 ₪

19.77 ₪	תשלום קבוע	
0.00 ₪	תשלום עבור גודל חיבור בKVA (0x0)	
143.14 ₪	סה"כ לתשלום	לא כולל מע"מ



23/03/22 תאריך הפקה:
 22/03/22 תאריך קריאה נוכחי:
 23/02/22 תאריך קריאה קודמת:

שם דייר: ישרוטל - דירה 5222
 שם אתר: בתי אלמוג (ישרוטל, מלונות דן, מלכת שבא)

לקוח/ה נכבד/ה, אנו מתכבדים להגיש את חישוב צריכת החשמל לתקופה 22/03/22 - 23/02/22:

ישרוטל - דירה 5221 - 2 - 15129206(0x0)

סוג תעריף	סוג צריכה	קריאה קודמת	קריאה נוכחית	סה"כ צריכה בקוט"ש	מחיר לקוט"ש בא"ג	סה"כ לתשלום
פרטי חשבון עבור תאריכים:		23/02/22	22/03/22			
757		27,898.78	28,124.00	225.23	45.98	103.56 ₪

סה"כ לדייר:

שיא ביקוש	סה"כ
5.10	225.23
	103.56 ₪

19.77 ₪	תשלום קבוע	
0.00 ₪	תשלום עבור גודל חיבור בKVA (0x0)	
123.33 ₪	סה"כ לתשלום	לא כולל מע"מ

התפלגות חיוב בש"ח לפי תעו"ז

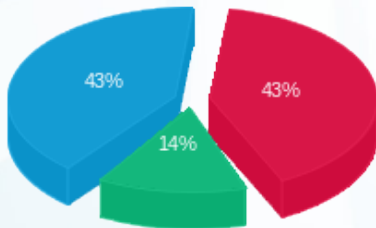

פסגה (₪ 44.61)
 גבע (₪ 14.93)
 שפל (₪ 44.01)

הסטוריית צריכה בקוט"ש

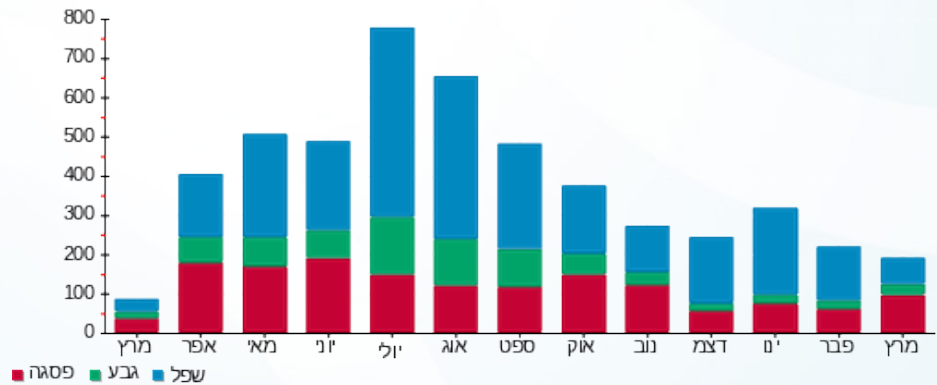



23/03/22 תאריך הפקה:
 22/03/22 תאריך קריאה נוכחית:
 23/02/22 תאריך קריאה קודמת:

שם דייר: ישרוטל - דירה 5241
 שם אתר: בתי אלמוג (ישרוטל, מלונות דן, מלכת שבא)

לקוח/ה נכבד/ה, אנו מתכבדים להגיש את חישוב צריכת החשמל לתקופה 22/03/22 - 23/02/22:

ישרוטל - דירה 5241 - 4 - 15129206(0x0)

סוג תעריף	סוג צריכה	קריאה קודמת	קריאה נוכחית	סה"כ צריכה בקוט"ש	מחיר לקוט"ש בא"ג	סה"כ לתשלום
פרטי חשבון עבור תאריכים:		23/02/22	22/03/22			
757		27,572.75	27,966.60	393.85	45.98	181.09 ₪

סה"כ לדייר:

שיא ביקוש	סה"כ
5.45	393.85
	181.09 ₪

19.77 ₪	תשלום קבוע	
0.00 ₪	תשלום עבור גודל חיבור בKVA (0x0)	
200.86 ₪	סה"כ לתשלום	לא כולל מע"מ





23/03/22 תאריך הפקה:
 22/03/22 תאריך קריאה נוכחית:
 23/02/22 תאריך קריאה קודמת:

שם דייר: ישרוטל - דירה 5242
 שם אתר: בתי אלמוג (ישרוטל, מלונות דן, מלכת שבא)

לקוח/ה נכבד/ה, אנו מתכבדים להגיש את חישוב צריכת החשמל לתקופה 22/03/22 - 23/02/22:

ישרוטל - דירה 5242 - 4 - 15129206(0x0)

סוג תעריף	סוג צריכה	קריאה קודמת	קריאה נוכחית	סה"כ צריכה בקוט"ש	מחיר לקוט"ש בא"ג	סה"כ לתשלום
פרטי חשבון עבור תאריכים:		23/02/22	22/03/22			
757		27,572.75	27,966.60	393.85	45.98	181.09 ₪

סה"כ לדייר:

שיא ביקוש	סה"כ
5.45	393.85
	181.09 ₪

19.77 ₪	תשלום קבוע	
0.00 ₪	תשלום עבור גודל חיבור בKVA (0x0)	
200.86 ₪	סה"כ לתשלום	לא כולל מע"מ





23/03/22 תאריך הפקה:
 22/03/22 תאריך קריאה נוכחית:
 23/02/22 תאריך קריאה קודמת:

שם דייר: ישרוטל - דירה 5251
 שם אתר: בתי אלמוג (ישרוטל, מלונות דן, מלכת שבא)

לקוח/ה נכבד/ה, אנו מתכבדים להגיש את חישוב צריכת החשמל לתקופה 22/03/22 - 23/02/22:

ישרוטל - דירה 5251 - 5 - 15129206(0x0)

סוג תעריף	סוג צריכה	קריאה קודמת	קריאה נוכחית	סה"כ צריכה בקוט"ש	מחיר לקוט"ש בא"ג	סה"כ לתשלום
פרטי חשבון עבור תאריכים:		23/02/22	22/03/22			
757		25,688.15	25,871.90	183.75	45.98	84.49 ₪

סה"כ לדייר:

שיא ביקוש	סה"כ
3.76	183.75
	84.49 ₪

19.77 ₪	תשלום קבוע	
0.00 ₪	תשלום עבור גודל חיבור בKVA (0x0)	
104.26 ₪	סה"כ לתשלום	לא כולל מע"מ





23/03/22 תאריך הפקדה:
 22/03/22 תאריך קריאה נוכחית:
 23/02/22 תאריך קריאה קודמת:

שם דייר: ישרוטל - דירה 5252
 שם אתר: בתי אלמוג (ישרוטל, מלונות דן, מלכת שבא)

לקוח/ה נכבד/ה, אנו מתכבדים להגיש את חישוב צריכת החשמל לתקופה 22/03/22 - 23/02/22:

ישרוטל - דירה 5252 - 5 - 15129206(0x0)

סה"כ לתשלום	מחיר לקוט"ש בא"ג	סה"כ צריכה בקוט"ש	קריאה נוכחית	קריאה קודמת	סוג צריכה	סוג תעריף
			22/03/22	23/02/22	פרטי חשבון עבור תאריכים:	
₪ 84.49	45.98	183.75	25,871.90	25,688.15		757

סה"כ לדייר:

שיא ביקוש	סה"כ
3.76	183.75
	₪ 84.49

₪ 19.77	תשלום קבוע	
₪ 0.00	תשלום עבור גודל חיבור בKVA (0x0)	
₪ 104.26	סה"כ לתשלום	לא כולל מע"מ





23/03/22

תאריך הפקדה:

שם דייר: ישרוטל - דירה 5321

22/03/22

תאריך קריאה נוכחית:

שם אתר: בתי אלמוג (ישרוטל, מלונות דן, מלכת שבא)

23/02/22

תאריך קריאה קודמת:

לקוח/ה נכבד/ה, אנו מתכבדים להגיש את חישוב צריכת החשמל לתקופה 22/03/22 - 23/02/22:

ישרוטל - דירה 5321 - 8 - 15129206(0x0)

סוג תעריף	סוג צריכה	קריאה קודמת	קריאה נוכחית	סה"כ צריכה בקוט"ש	מחיר לקוט"ש בא"ג	סה"כ לתשלום
פרטי חשבון עבור תאריכים:		23/02/22	22/03/22			
757		21,606.60	21,805.80	199.20	45.98	91.59 ₪

סה"כ לדייר:

סה"כ	שיא ביקוש
199.20	4.71
91.59 ₪	

19.77 ₪	תשלום קבוע	
0.00 ₪	תשלום עבור גודל חיבור בKVA (0x0)	
111.36 ₪	סה"כ לתשלום	לא כולל מע"מ

התפלגות חיוב בש"ח לפי תעו"ז

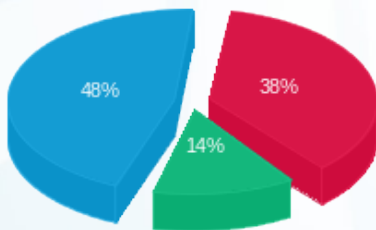

פסגה (34.94 ₪) 48%
 גבע (12.60 ₪) 14%
 שפל (44.05 ₪) 38%

הסטוריית צריכה בקוט"ש

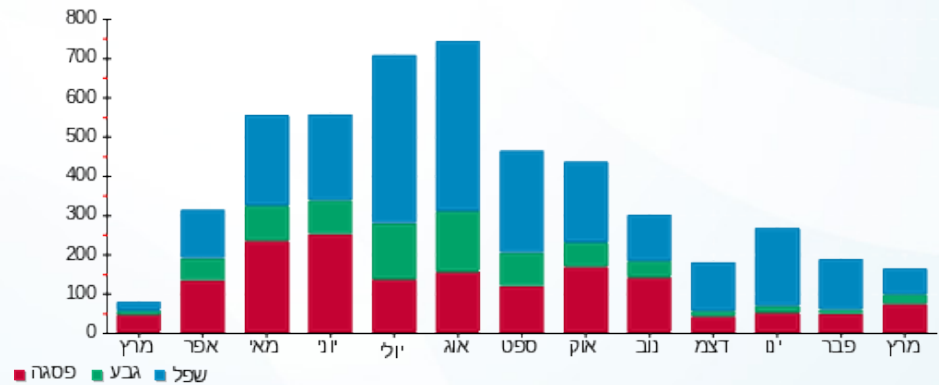



23/03/22 תאריך הפקה:
 22/03/22 תאריך קריאה נוכחית:
 23/02/22 תאריך קריאה קודמת:

שם דייר: ישרוטל - דירה 5341
 שם אתר: בתי אלמוג (ישרוטל, מלונות דן, מלכת שבא)

לקוח/ה נכבד/ה, אנו מתכבדים להגיש את חישוב צריכת החשמל לתקופה 22/03/22 - 23/02/22:

ישרוטל - דירה 5341 - 10 - 15129206(0x0)

סוג תעריף	סוג צריכה	קריאה קודמת	קריאה נוכחית	סה"כ צריכה בקוט"ש	מחיר לקוט"ש בא"ג	סה"כ לתשלום
פרטי חשבון עבור תאריכים:		23/02/22	22/03/22			
757		31,933.10	32,122.33	189.23	45.98	87.01 ₪

סה"כ לדייר:

שיא ביקוש	סה"כ
3.98	189.23
	87.01 ₪

19.77 ₪	תשלום קבוע	
0.00 ₪	תשלום עבור גודל חיבור בKVA (0x0)	
106.78 ₪	סה"כ לתשלום	לא כולל מע"מ





23/03/22 תאריך הפקה:
 22/03/22 תאריך קריאה נוכחית:
 23/02/22 תאריך קריאה קודמת:

שם דייר: ישרוטל - דירה 5342
 שם אתר: בתי אלמוג (ישרוטל, מלונות דן, מלכת שבא)

לקוח/ה נכבד/ה, אנו מתכבדים להגיש את חישוב צריכת החשמל לתקופה 22/03/22 - 23/02/22:

ישרוטל - דירה 5342 - 10 - 15129206(0x0)

סוג תעריף	סוג צריכה	קריאה קודמת	קריאה נוכחית	סה"כ צריכה בקוט"ש	מחיר לקוט"ש בא"ג	סה"כ לתשלום
פרטי חשבון עבור תאריכים:		23/02/22	22/03/22			
757		31,933.10	32,122.33	189.23	45.98	87.01 ₪

סה"כ לדייר:

שיא ביקוש	סה"כ
3.98	189.23
	87.01 ₪

19.77 ₪	תשלום קבוע	
0.00 ₪	תשלום עבור גודל חיבור בKVA (0x0)	
106.78 ₪	סה"כ לתשלום	לא כולל מע"מ





23/03/22

תאריך הפקדה:

שם דייר: ישרוטל - דירה 5351

22/03/22

תאריך קריאה נוכחית:

שם אתר: בתי אלמוג (ישרוטל, מלונות דן, מלכת שבא)

23/02/22

תאריך קריאה קודמת:

לקוח/ה נכבד/ה, אנו מתכבדים להגיש את חישוב צריכת החשמל לתקופה 22/03/22 - 23/02/22:

ישרוטל - דירה 5351 - 11 - 15129206(0x0)

סוג תעריף	סוג צריכה	קריאה קודמת	קריאה נוכחית	סה"כ צריכה בקוט"ש	מחיר לקוט"ש בא"ג	סה"כ לתשלום
פרטי חשבון עבור תאריכים:		23/02/22	22/03/22			
757		21,198.68	21,453.88	255.20	45.98	117.34 ₪

סה"כ לדייר:

שיא ביקוש	סה"כ
4.33	255.20
	117.34 ₪

19.77 ₪	תשלום קבוע	
0.00 ₪	תשלום עבור גודל חיבור בKVA (0x0)	
137.11 ₪	סה"כ לתשלום	לא כולל מע"מ

התפלגות חיוב בש"ח לפי תעו"ז

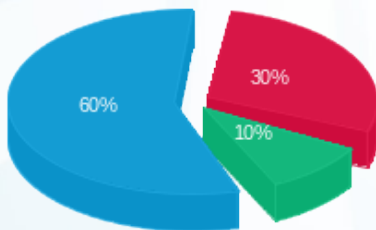

פסגה (35.06 ₪) ■
 גבע (11.79 ₪) ■
 שפל (70.49 ₪) ■

הסטוריית צריכה בקוט"ש

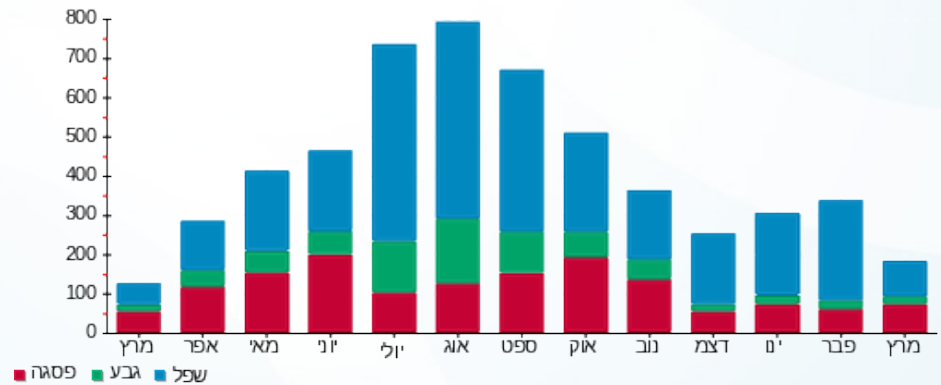

23/03/22 תאריך הפקה:
 22/03/22 תאריך קריאה נוכחית:
 23/02/22 תאריך קריאה קודמת:

שם דייר: ישרוטל - דירה 5361
 שם אתר: בתי אלמוג (ישרוטל, מלונות דן, מלכת שבא)

לקוח/ה נכבד/ה, אנו מתכבדים להגיש את חישוב צריכת החשמל לתקופה 22/03/22 - 23/02/22:

ישרוטל - דירה 5361 - 12 - 15129206(0x0)

סוג תעריף	סוג צריכה	קריאה קודמת	קריאה נוכחית	סה"כ צריכה בקוט"ש	מחיר לקוט"ש בא"ג	סה"כ לתשלום
פרטי חשבון עבור תאריכים:		23/02/22	22/03/22			
757		25,489.43	25,806.63	317.20	45.98	145.85 ₪

סה"כ לדייר:

שיא ביקוש	סה"כ
4.51	317.20
	145.85 ₪

19.77 ₪	תשלום קבוע	
0.00 ₪	תשלום עבור גודל חיבור בKVA (0x0)	
165.62 ₪	סה"כ לתשלום	לא כולל מע"מ



23/03/22 תאריך הפקה:
 22/03/22 תאריך קריאה נוכחית:
 23/02/22 תאריך קריאה קודמת:

שם דייר: ישרוטל - דירה 5362
שם אתר: בתי אלמוג (ישרוטל, מלונות דן, מלכת שבא)

לקוח/ה נכבד/ה, אנו מתכבדים להגיש את חישוב צריכת החשמל לתקופה 22/03/22 - 23/02/22:

ישרוטל - דירה 5362 - 12 - 15129206(0x0)

סוג תעריף	סוג צריכה	קריאה קודמת	קריאה נוכחית	סה"כ צריכה בקוט"ש	מחיר לקוט"ש בא"ג	סה"כ לתשלום
			22/03/22	23/02/22	פרטי חשבון עבור תאריכים:	
757		25,489.43	25,806.63	317.20	45.98	145.85 ₪

סה"כ לדייר:

שיא ביקוש	סה"כ
4.51	317.20
	145.85 ₪

19.77 ₪	תשלום קבוע	
0.00 ₪	תשלום עבור גודל חיבור בKVA (0x0)	
165.62 ₪	סה"כ לתשלום	לא כולל מע"מ





23/03/22 תאריך הפקה:
 22/03/22 תאריך קריאה נוכחית:
 23/02/22 תאריך קריאה קודמת:

שם דייר: ישרוטל - דירה 5441
 שם אתר: בתי אלמוג (ישרוטל, מלונות דן, מלכת שבא)

לקוח/ה נכבד/ה, אנו מתכבדים להגיש את חישוב צריכת החשמל לתקופה 22/03/22 - 23/02/22:

ישרוטל - דירה 5441 - 18 - 15129206(0x0)

סוג תעריף	סוג צריכה	קריאה קודמת	קריאה נוכחית	סה"כ צריכה בקוט"ש	מחיר לקוט"ש בא"ג	סה"כ לתשלום
פרטי חשבון עבור תאריכים:		23/02/22	22/03/22			
757		27,287.05	27,490.15	203.10	45.98	93.39 ₪

סה"כ לדייר:

שיא ביקוש	סה"כ
3.43	203.10
	93.39 ₪

19.77 ₪	תשלום קבוע	
0.00 ₪	תשלום עבור גודל חיבור בKVA (0x0)	
113.16 ₪	סה"כ לתשלום	לא כולל מע"מ





23/03/22 תאריך הפקדה:
 22/03/22 תאריך קריאה נוכחית:
 23/02/22 תאריך קריאה קודמת:

שם דייר: ישרוטל - דירה 5442
 שם אתר: בתי אלמוג (ישרוטל, מלונות דן, מלכת שבא)

לקוח/ה נכבד/ה, אנו מתכבדים להגיש את חישוב צריכת החשמל לתקופה 22/03/22 - 23/02/22:

ישרוטל - דירה 5442 - 18 - 15129206(0x0)

סוג תעריף	סוג צריכה	קריאה קודמת	קריאה נוכחית	סה"כ צריכה בקוט"ש	מחיר לקוט"ש בא"ג	סה"כ לתשלום
פרטי חשבון עבור תאריכים:		23/02/22	22/03/22			
757		27,287.05	27,490.15	203.10	45.98	93.39 ₪

סה"כ לדייר:

שיא ביקוש	סה"כ
3.43	203.10
	93.39 ₪

19.77 ₪	תשלום קבוע	
0.00 ₪	תשלום עבור גודל חיבור בKVA (0x0)	
113.16 ₪	סה"כ לתשלום	לא כולל מע"מ





23/03/22 תאריך הפקדה:
 22/03/22 תאריך קריאה נוכחית:
 23/02/22 תאריך קריאה קודמת:

שם דייר: ישרוטל - דירה 5451
 שם אתר: בתי אלמוג (ישרוטל, מלונות דן, מלכת שבא)

לקוח/ה נכבד/ה, אנו מתכבדים להגיש את חישוב צריכת החשמל לתקופה 22/03/22 - 23/02/22:

ישרוטל - דירה 5451 - 19 - 15129206(0x0)

סוג תעריף	סוג צריכה	קריאה קודמת	קריאה נוכחית	סה"כ צריכה בקוט"ש	מחיר לקוט"ש בא"ג	סה"כ לתשלום
פרטי חשבון עבור תאריכים:		23/02/22	22/03/22			
757		21,139.60	21,426.73	287.13	45.98	132.02 ₪

סה"כ לדייר:

שיא ביקוש	סה"כ
4.43	287.13
	132.02 ₪

19.77 ₪	תשלום קבוע	
0.00 ₪	תשלום עבור גודל חיבור בKVA (0x0)	
151.79 ₪	סה"כ לתשלום	לא כולל מע"מ





23/03/22 תאריך הפקה:
 22/03/22 תאריך קריאה נוכחית:
 23/02/22 תאריך קריאה קודמת:

שם דייר: ישרוטל - דירה 5452
 שם אתר: בתי אלמוג (ישרוטל, מלונות דן, מלכת שבא)

לקוח/ה נכבד/ה, אנו מתכבדים להגיש את חישוב צריכת החשמל לתקופה 22/03/22 - 23/02/22:

ישרוטל - דירה 5452 - 19 - 15129206(0x0)

סוג תעריף	סוג צריכה	קריאה קודמת	קריאה נוכחית	סה"כ צריכה בקוט"ש	מחיר לקוט"ש בא"ג	סה"כ לתשלום
פרטי חשבון עבור תאריכים:		23/02/22	22/03/22			
757		21,139.60	21,426.73	287.13	45.98	132.02 ₪

סה"כ לדייר:

שיא ביקוש	סה"כ
4.43	287.13
	132.02 ₪

19.77 ₪	תשלום קבוע	
0.00 ₪	תשלום עבור גודל חיבור בKVA (0x0)	
151.79 ₪	סה"כ לתשלום	לא כולל מע"מ





23/03/22 תאריך הפקה:
 22/03/22 תאריך קריאה נוכחית:
 23/02/22 תאריך קריאה קודמת:

שם דייר: ישרוטל - דירה 5461
 שם אתר: בתי אלמוג (ישרוטל, מלונות דן, מלכת שבא)

לקוח/ה נכבד/ה, אנו מתכבדים להגיש את חישוב צריכת החשמל לתקופה 22/03/22 - 23/02/22:

ישרוטל - דירה 5461 - 20 - 15129206(0x0)

סוג תעריף	סוג צריכה	קריאה קודמת	קריאה נוכחית	סה"כ צריכה בקוט"ש	מחיר לקוט"ש בא"ג	סה"כ לתשלום
פרטי חשבון עבור תאריכים:		23/02/22	22/03/22			
757		31,924.95	32,131.18	206.23	45.98	94.82 ₪

סה"כ לדייר:

שיא ביקוש	סה"כ
4.38	206.23
	94.82 ₪

19.77 ₪	תשלום קבוע	
0.00 ₪	תשלום עבור גודל חיבור בKVA (0x0)	
114.59 ₪	סה"כ לתשלום	לא כולל מע"מ





23/03/22 תאריך הפקדה:
 22/03/22 תאריך קריאה נוכחית:
 23/02/22 תאריך קריאה קודמת:

שם דייר: ישרוטל - דירה 5462
 שם אתר: בתי אלמוג (ישרוטל, מלונות דן, מלכת שבא)

לקוח/ה נכבד/ה, אנו מתכבדים להגיש את חישוב צריכת החשמל לתקופה 22/03/22 - 23/02/22:

ישרוטל - דירה 5462 - 20 - 15129206(0x0)

סוג תעריף	סוג צריכה	קריאה קודמת	קריאה נוכחית	סה"כ צריכה בקוט"ש	מחיר לקוט"ש בא"ג	סה"כ לתשלום
פרטי חשבון עבור תאריכים:		23/02/22	22/03/22			
757		31,924.95	32,131.18	206.23	45.98	94.82 ₪

סה"כ לדייר:

שיא ביקוש	סה"כ
4.38	206.23
	94.82 ₪

19.77 ₪	תשלום קבוע	
0.00 ₪	תשלום עבור גודל חיבור בKVA (0x0)	
114.59 ₪	סה"כ לתשלום	לא כולל מע"מ



23/03/22 תאריך הפקה:
 22/03/22 תאריך קריאה נוכחית:
 23/02/22 תאריך קריאה קודמת:

שם דייר: ישרוטל - דירה 5511
 שם אתר: בתי אלמוג (ישרוטל, מלונות דן, מלכת שבא)

לקוח/ה נכבד/ה, אנו מתכבדים להגיש את חישוב צריכת החשמל לתקופה 22/03/22 - 23/02/22:

דירה 5511 - 13 - 00023134(0x0)

סוג תעריף	סוג צריכה	קריאה קודמת	קריאה נוכחית	סה"כ צריכה בקוט"ש	מחיר לקוט"ש בא"ג	סה"כ לתשלום
פרטי חשבון עבור תאריכים:		23/02/22	22/03/22			
757		56,168.15	56,459.22	291.07	45.98	133.83 ₪

סה"כ לדייר:

שיא ביקוש	סה"כ
4.46	291.07
	133.83 ₪

19.77 ₪	תשלום קבוע	
0.00 ₪	תשלום עבור גודל חיבור בKVA (0x0)	
153.60 ₪	סה"כ לתשלום	לא כולל מע"מ

התפלגות חיוב בש"ח לפי תעו"ז

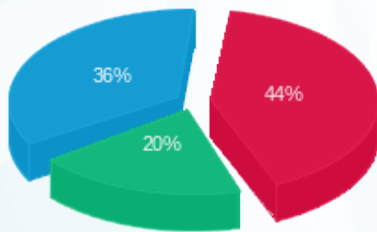

פסגה (₪ 58.47)
 גבע (₪ 26.87)
 שפל (₪ 48.50)

הסטוריית צריכה בקוט"ש

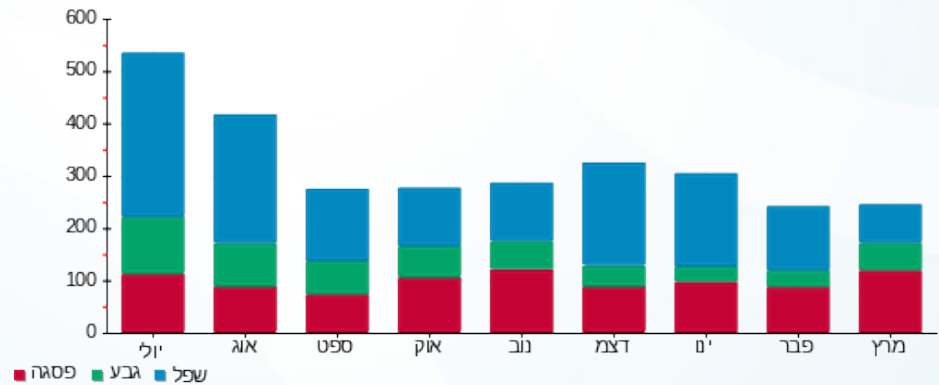



23/03/22 תאריך הפקה:
 22/03/22 תאריך קריאה נוכחית:
 23/02/22 תאריך קריאה קודמת:

שם דייר: ישרוטל - דירה 5521
 שם אתר: בתי אלמוג (ישרוטל, מלונות דן, מלכת שבא)

לקוח/ה נכבד/ה, אנו מתכבדים להגיש את חישוב צריכת החשמל לתקופה 22/03/22 - 23/02/22:

ישרוטל - דירה 5521 - 14 - 00023134 (0x0)

סוג תעריף	סוג צריכה	קריאה קודמת	קריאה נוכחית	סה"כ צריכה בקוט"ש	מחיר לקוט"ש בא"ג	סה"כ לתשלום
פרטי חשבון עבור תאריכים:		23/02/22	22/03/22			
757		68,183.01	68,438.42	255.42	45.98	117.44 ₪

סה"כ לדייר:

שיא ביקוש	סה"כ
7.11	255.42
	117.44 ₪

19.77 ₪	תשלום קבוע	
0.00 ₪	תשלום עבור גודל חיבור בKVA (0x0)	
137.21 ₪	סה"כ לתשלום	לא כולל מע"מ





23/03/22 תאריך הפקה:
 22/03/22 תאריך קריאה נוכחית:
 23/02/22 תאריך קריאה קודמת:

שם דייר: ישרוטל - דירה 5522
 שם אתר: בתי אלמוג (ישרוטל, מלונות דן, מלכת שבא)

לקוח/ה נכבד/ה, אנו מתכבדים להגיש את חישוב צריכת החשמל לתקופה 22/03/22 - 23/02/22:

ישרוטל - דירה 5522 - 14 - 00023134 (0x0)

סוג תעריף	סוג צריכה	קריאה קודמת	קריאה נוכחית	סה"כ צריכה בקוט"ש	מחיר לקוט"ש בא"ג	סה"כ לתשלום
פרטי חשבון עבור תאריכים:		23/02/22	22/03/22			
757		68,183.01	68,438.42	255.42	45.98	117.44 ₪

סה"כ לדייר:

שיא ביקוש	סה"כ
7.11	255.42
	117.44 ₪

19.77 ₪	תשלום קבוע	
0.00 ₪	תשלום עבור גודל חיבור בKVA (0x0)	
137.21 ₪	סה"כ לתשלום	לא כולל מע"מ





23/03/22 תאריך הפקדה:
 22/03/22 תאריך קריאה נוכחית:
 23/02/22 תאריך קריאה קודמת:

שם דייר: ישרוטל - דירה 5523
 שם אתר: בתי אלמוג (ישרוטל, מלונות דן, מלכת שבא)

לקוח/ה נכבד/ה, אנו מתכבדים להגיש את חישוב צריכת החשמל לתקופה 22/03/22 - 23/02/22:

ישרוטל - דירה 5523 - 14 - 00023134 (0x0)

סוג תעריף	סוג צריכה	קריאה קודמת	קריאה נוכחית	סה"כ צריכה בקוט"ש	מחיר לקוט"ש בא"ג	סה"כ לתשלום
פרטי חשבון עבור תאריכים:		23/02/22	22/03/22			
757		68,183.01	68,438.42	255.42	45.98	117.44 ₪

סה"כ לדייר:

שיא ביקוש	סה"כ
7.11	255.42
	117.44 ₪

19.77 ₪	תשלום קבוע	
0.00 ₪	תשלום עבור גודל חיבור בKVA (0x0)	
137.21 ₪	סה"כ לתשלום	לא כולל מע"מ



23/03/22 תאריך הפקה:
 22/03/22 תאריך קריאה נוכחית:
 23/02/22 תאריך קריאה קודמת:

שם דייר: ישרוטל - דירה 5542
 שם אתר: בתי אלמוג (ישרוטל, מלונות דן, מלכת שבא)

לקוח/ה נכבד/ה, אנו מתכבדים להגיש את חישוב צריכת החשמל לתקופה 22/03/22 - 23/02/22:

ישרוטל - דירה 5542 - 16 - 00023134(0x0)

סוג תעריף	סוג צריכה	קריאה קודמת	קריאה נוכחית	סה"כ צריכה בקוט"ש	מחיר לקוט"ש בא"ג	סה"כ לתשלום
פרטי חשבון עבור תאריכים:		23/02/22	22/03/22			
757		57,412.03	57,614.73	202.70	45.98	93.20 ₪

סה"כ לדייר:

שיא ביקוש	סה"כ
3.26	202.70
	93.20 ₪

תשלום קבוע	תשלום עבור גודל חיבור בKVA (0x0)	סה"כ לתשלום	לא כולל מע"מ
19.77 ₪	0.00 ₪	112.97 ₪	

התפלגות חיוב בש"ח לפי תעו"ז

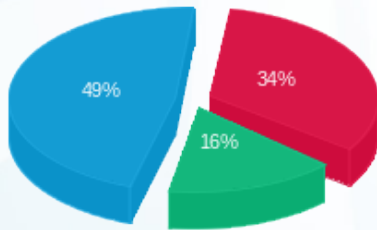

פסגה (₪ 31.93)
 גבע (₪ 15.29)
 שפל (₪ 45.98)

הסטוריית צריכה בקוט"ש

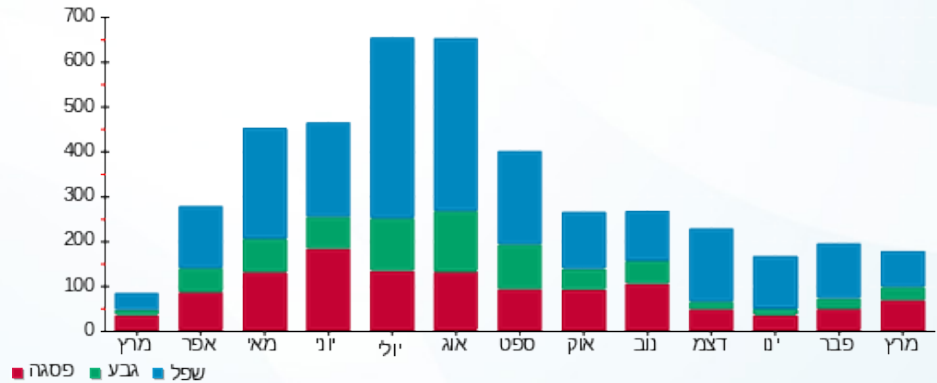



23/03/22 תאריך הפקה:
 22/03/22 תאריך קריאה נוכחית:
 23/02/22 תאריך קריאה קודמת:

שם דייר: ישרוטל - דירה 5552
 שם אתר: בתי אלמוג (ישרוטל, מלונות דן, מלכת שבא)

לקוח/ה נכבד/ה, אנו מתכבדים להגיש את חישוב צריכת החשמל לתקופה 22/03/22 - 23/02/22:

ישרוטל - דירה 5552 - 17 - 00023134 (0x0)

סוג תעריף	סוג צריכה	קריאה קודמת	קריאה נוכחית	סה"כ צריכה בקוט"ש	מחיר לקוט"ש בא"ג	סה"כ לתשלום
פרטי חשבון עבור תאריכים:		23/02/22	22/03/22			
757		68,143.05	68,376.23	233.19	45.98	107.22 ₪

סה"כ לדייר:

שיא ביקוש	סה"כ
4.35	233.19
	107.22 ₪

19.77 ₪	תשלום קבוע	
0.00 ₪	תשלום עבור גודל חיבור בKVA (0x0)	
126.99 ₪	סה"כ לתשלום	לא כולל מע"מ





23/03/22 תאריך הפקה:
 22/03/22 תאריך קריאה נוכחית:
 23/02/22 תאריך קריאה קודמת:

שם דייר: ישרוטל - דירה 5561
 שם אתר: בתי אלמוג (ישרוטל, מלונות דן, מלכת שבא)

לקוח/ה נכבד/ה, אנו מתכבדים להגיש את חישוב צריכת החשמל לתקופה 22/03/22 - 23/02/22:

ישרוטל - דירה 5561 - 18 - 00023134 (0x0)

סוג תעריף	סוג צריכה	קריאה קודמת	קריאה נוכחית	סה"כ צריכה בקוט"ש	מחיר לקוט"ש בא"ג	סה"כ לתשלום
פרטי חשבון עבור תאריכים:		23/02/22	22/03/22			
757		56,806.56	56,931.25	124.70	45.98	57.33 ₪

סה"כ לדייר:

שיא ביקוש	סה"כ
3.03	124.70
	57.33 ₪

19.77 ₪	תשלום קבוע	
0.00 ₪	תשלום עבור גודל חיבור בKVA (0x0)	
77.10 ₪	סה"כ לתשלום	לא כולל מע"מ





23/03/22

תאריך הפקה:

שם דייר: ישרוטל - דירה 5562

22/03/22

תאריך קריאה נוכחית:

שם אתר: בתי אלמוג (ישרוטל, מלונות דן, מלכת שבא)

23/02/22

תאריך קריאה קודמת:

לקוח/ה נכבד/ה, אנו מתכבדים להגיש את חישוב צריכת החשמל לתקופה 22/03/22 - 23/02/22:
ישרוטל - דירה 5562 - 18 - 00023134 (0x0)

סה"כ לתשלום	מחיר לקוט"ש בא"ג	סה"כ צריכה בקוט"ש	קריאה נוכחית	קריאה קודמת	סוג צריכה	סוג תעריף
			22/03/22	23/02/22	פרטי חשבון עבור תאריכים:	
₪ 57.33	45.98	124.70	56,931.25	56,806.56		757

סה"כ לדייר:

שיא ביקוש	סה"כ
3.03	124.70
	₪ 57.33

₪ 19.77	תשלום קבוע	
₪ 0.00	תשלום עבור גודל חיבור בKVA (0x0)	
₪ 77.10	סה"כ לתשלום	לא כולל מע"מ



23/03/22 תאריך הפקה:
 22/03/22 תאריך קריאה נוכחית:
 23/02/22 תאריך קריאה קודמת:

שם דייר: ישרוטל - דירה 5611
 שם אתר: בתי אלמוג (ישרוטל, מלונות דן, מלכת שבא)

לקוח/ה נכבד/ה, אנו מתכבדים להגיש את חישוב צריכת החשמל לתקופה 22/03/22 - 23/02/22:

ישרוטל - דירה 5611 - 19 - 00023134 (0x0)

סוג תעריף	סוג צריכה	קריאה קודמת	קריאה נוכחית	סה"כ צריכה בקוט"ש	מחיר לקוט"ש בא"ג	סה"כ לתשלום
פרטי חשבון עבור תאריכים:		23/02/22	22/03/22			
757		67,951.80	68,132.04	180.24	45.98	82.87 ₪

סה"כ לדייר:

שיא ביקוש	סה"כ
4.29	180.24
	82.87 ₪

19.77 ₪	תשלום קבוע	
0.00 ₪	תשלום עבור גודל חיבור בKVA (0x0)	
102.64 ₪	סה"כ לתשלום	לא כולל מע"מ



23/03/22 תאריך הפקדה:
 22/03/22 תאריך קריאה נוכחית:
 23/02/22 תאריך קריאה קודמת:

שם דייר: ישרוטל - דירה 5612
 שם אתר: בתי אלמוג (ישרוטל, מלונות דן, מלכת שבא)

לקוח/ה נכבד/ה, אנו מתכבדים להגיש את חישוב צריכת החשמל לתקופה 22/03/22 - 23/02/22:

ישרוטל - דירה 5612 - 19 - 00023134 (0x0)

סוג תעריף	סוג צריכה	קריאה קודמת	קריאה נוכחית	סה"כ צריכה בקוט"ש	מחיר לקוט"ש בא"ג	סה"כ לתשלום
פרטי חשבון עבור תאריכים:		23/02/22	22/03/22			
757		67,951.80	68,132.04	180.24	45.98	82.87 ₪

סה"כ לדייר:

שיא ביקוש	סה"כ
4.29	180.24
	82.87 ₪

19.77 ₪	תשלום קבוע	
0.00 ₪	תשלום עבור גודל חיבור בKVA (0x0)	
102.64 ₪	סה"כ לתשלום	לא כולל מע"מ





23/03/22

תאריך הפקדה:

שם דייר: ישרוטל - דירה 5621

22/03/22

תאריך קריאה נוכחית:

שם אתר: בתי אלמוג (ישרוטל, מלונות דן, מלכת שבא)

23/02/22

תאריך קריאה קודמת:

לקוח/ה נכבד/ה, אנו מתכבדים להגיש את חישוב צריכת החשמל לתקופה 22/03/22 - 23/02/22:

ישרוטל - דירה 5621 - 20 - 00023134(0x0)

סוג תעריף	סוג צריכה	קריאה קודמת	קריאה נוכחית	סה"כ צריכה בקוט"ש	מחיר לקוט"ש בא"ג	סה"כ לתשלום
פרטי חשבון עבור תאריכים:		23/02/22	22/03/22			
757		79,806.64	80,115.97	309.33	45.98	142.23 ₪

סה"כ לדייר:

שיא ביקוש	סה"כ
6.90	309.33
	142.23 ₪

תשלום קבוע	תשלום עבור גודל חיבור בKVA (0x0)	סה"כ לתשלום	לא כולל מע"מ
19.77 ₪	0.00 ₪	162.00 ₪	

התפלגות חיוב בש"ח לפי תעו"ז

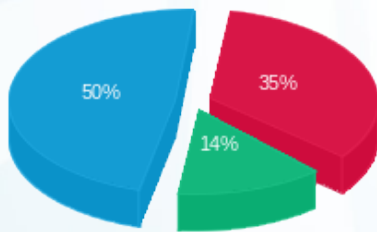

פסגה (50.35 ₪) 50%
 גבע (20.34 ₪) 14%
 שפל (71.53 ₪) 35%

הסטוריית צריכה בקוט"ש

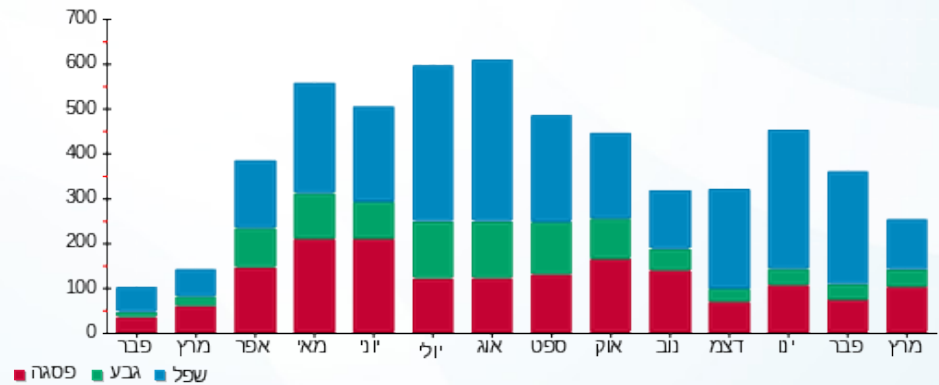

23/03/22 תאריך הפקדה:
 22/03/22 תאריך קריאה נוכחי:
 23/02/22 תאריך קריאה קודמת:

שם דייר: ישרוטל - דירה 5622
 שם אתר: בתי אלמוג (ישרוטל, מלונות דן, מלכת שבא)

לקוח/ה נכבד/ה, אנו מתכבדים להגיש את חישוב צריכת החשמל לתקופה 22/03/22 - 23/02/22:

ישרוטל - דירה 5622 - 20 - 00023134(0x0)

סוג תעריף	סוג צריכה	קריאה קודמת	קריאה נוכחית	סה"כ צריכה בקוט"ש	מחיר לקוט"ש בא"ג	סה"כ לתשלום
פרטי חשבון עבור תאריכים:		23/02/22	22/03/22			
757		79,806.64	80,115.97	309.33	45.98	142.23 ₪

סה"כ לדייר:

שיא ביקוש	סה"כ
6.90	309.33
	142.23 ₪

19.77 ₪	תשלום קבוע	
0.00 ₪	תשלום עבור גודל חיבור בKVA (0x0)	
162.00 ₪	סה"כ לתשלום	לא כולל מע"מ

התפלגות חיוב בש"ח לפי תעו"ז

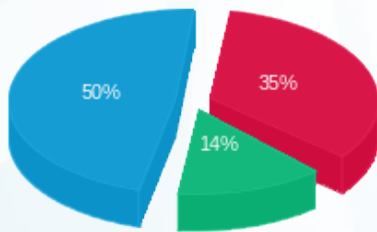

פסגה (50.35 ₪) 50%
 גבע (20.34 ₪) 14%
 שפל (71.53 ₪) 35%

הסטוריית צריכה בקוט"ש

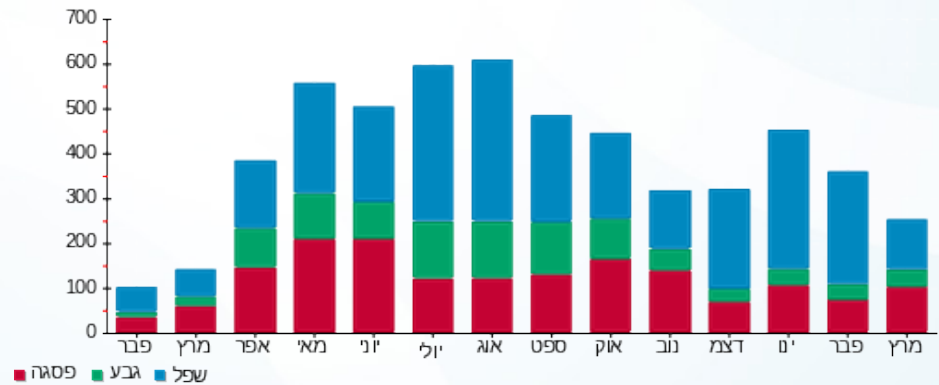

23/03/22 תאריך הפקדה:
 22/03/22 תאריך קריאה נוכחי:
 23/02/22 תאריך קריאה קודמת:

שם דייר: ישרוטל - דירה 5623
 שם אתר: בתי אלמוג (ישרוטל, מלונות דן, מלכת שבא)

לקוח/ה נכבד/ה, אנו מתכבדים להגיש את חישוב צריכת החשמל לתקופה 22/03/22 - 23/02/22:

ישרוטל - דירה 5623 - 20 - 00023134(0x0)

סוג תעריף	סוג צריכה	קריאה קודמת	קריאה נוכחית	סה"כ צריכה בקוט"ש	מחיר לקוט"ש בא"ג	סה"כ לתשלום
פרטי חשבון עבור תאריכים:		23/02/22	22/03/22			
757		79,806.64	80,115.97	309.33	45.98	142.23 ₪

סה"כ לדייר:

שיא ביקוש	סה"כ
6.90	309.33
	142.23 ₪

19.77 ₪	תשלום קבוע	
0.00 ₪	תשלום עבור גודל חיבור בKVA (0x0)	
162.00 ₪	סה"כ לתשלום	לא כולל מע"מ

התפלגות חיוב בש"ח לפי תעו"ז

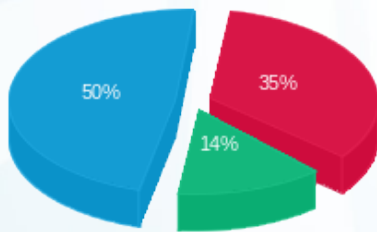

פסגה (50.35 ₪) 50%
 גבע (20.34 ₪) 14%
 שפל (71.53 ₪) 35%

הסטוריית צריכה בקוט"ש

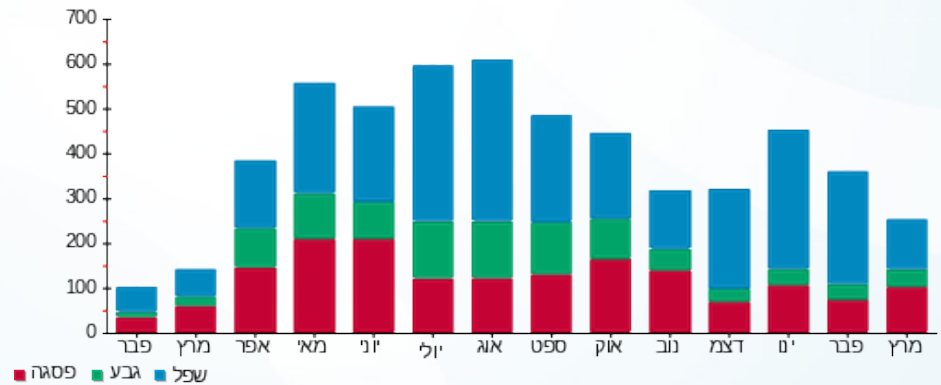

23/03/22 תאריך הפקה:
 22/03/22 תאריך קריאה נוכחית:
 23/02/22 תאריך קריאה קודמת:

שם דייר: ישרוטל - דירה 5632
 שם אתר: בתי אלמוג (ישרוטל, מלונות דן, מלכת שבא)

לקוח/ה נכבד/ה, אנו מתכבדים להגיש את חישוב צריכת החשמל לתקופה 22/03/22 - 23/02/22:

ישרוטל - דירה 5632 - 21 - 00023134 (0x0)

סוג תעריף	סוג צריכה	קריאה קודמת	קריאה נוכחית	סה"כ צריכה בקוט"ש	מחיר לקוט"ש בא"ג	סה"כ לתשלום
פרטי חשבון עבור תאריכים:		23/02/22	22/03/22			
757		51,468.32	51,728.32	260.0008	45.98	119.55 ₪

סה"כ לדייר:

שיא ביקוש	סה"כ
4.53	260.0008
	119.55 ₪

19.77 ₪	תשלום קבוע	
0.00 ₪	תשלום עבור גודל חיבור בKVA (0x0)	
139.32 ₪	סה"כ לתשלום	לא כולל מע"מ

התפלגות חיוב בש"ח לפי תעו"ז

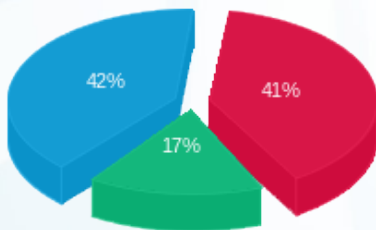

פסגה (49.49 ₪) ■
 גבע (20.27 ₪) ■
 שפל (49.79 ₪) ■

הסטוריית צריכה בקוט"ש

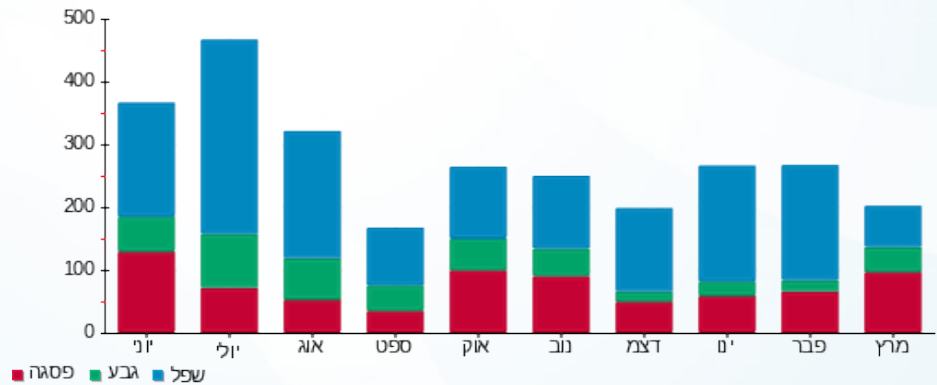

23/03/22 תאריך הפקה:
 22/03/22 תאריך קריאה נוכחית:
 23/02/22 תאריך קריאה קודמת:

שם דייר: ישרוטל - דירה 5651
 שם אתר: בתי אלמוג (ישרוטל, מלונות דן, מלכת שבא)

לקוח/ה נכבד/ה, אנו מתכבדים להגיש את חישוב צריכת החשמל לתקופה 22/03/22 - 23/02/22:

ישרוטל - דירה 5651 - 23 - 00023134 (0x0)

סוג תעריף	סוג צריכה	קריאה קודמת	קריאה נוכחית	סה"כ צריכה בקוט"ש	מחיר לקוט"ש בא"ג	סה"כ לתשלום
פרטי חשבון עבור תאריכים:		23/02/22	22/03/22			
757		64,404.02	64,569.97	165.95	45.98	76.30 ₪

סה"כ לדייר:

שיא ביקוש	סה"כ
5.33	165.95
	76.30 ₪

תשלום קבוע	תשלום עבור גודל חיבור ב-KVA (0x0)	סה"כ לתשלום	לא כולל מע"מ
19.77 ₪	0.00 ₪	96.07 ₪	

התפלגות חיוב בש"ח לפי תעו"ז

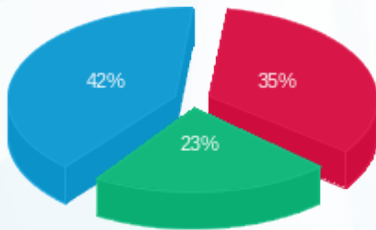

פסגה (26.58 ₪)
 גבע (17.60 ₪)
 שפל (32.12 ₪)

הסטוריית צריכה בקוט"ש

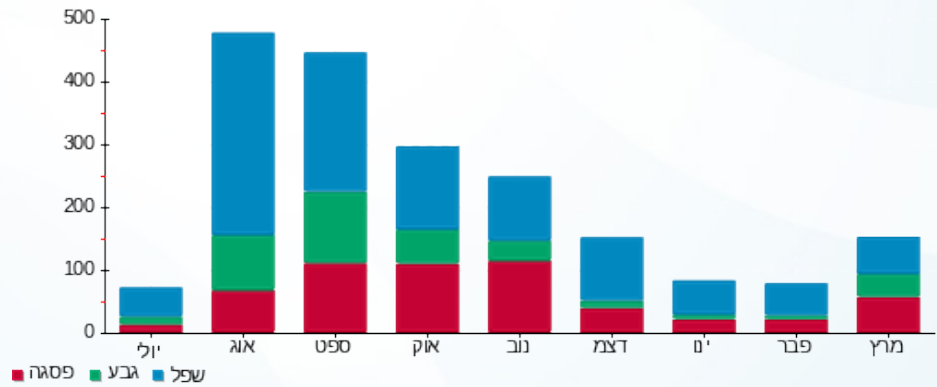

23/03/22 תאריך הפקה:
 22/03/22 תאריך קריאה נוכחית:
 23/02/22 תאריך קריאה קודמת:

שם דייר: ישרוטל - דירה 9205
 שם אתר: בתי אלמוג (ישרוטל, מלונות דן, מלכת שבא)

לקוח/ה נכבד/ה, אנו מתכבדים להגיש את חישוב צריכת החשמל לתקופה 22/03/22 - 23/02/22:

ישרוטל - בניין 9 - דירה 9205 - 26 - 13080912(0x0)

סוג תעריף	סוג צריכה	קריאה קודמת	קריאה נוכחית	סה"כ צריכה בקוט"ש	מחיר לקוט"ש בא"ג	סה"כ לתשלום
פרטי חשבון עבור תאריכים:		23/02/22	22/03/22			
757		11,298.75	11,428.90	130.15	45.98	59.84 ₪

סה"כ לדייר:

שיא ביקוש	סה"כ
3.92	130.15
	59.84 ₪

19.77 ₪	תשלום קבוע	
0.00 ₪	תשלום עבור גודל חיבור בKVA (0x0)	
79.61 ₪	סה"כ לתשלום	לא כולל מע"מ

התפלגות חיוב בש"ח לפי תעו"ז

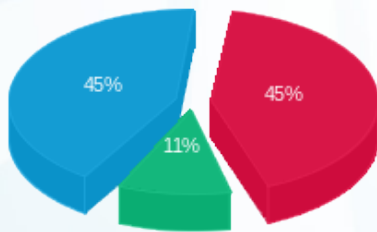

פסגה (26.65 ₪) ■
 גבע (6.55 ₪) ■
 שפל (26.65 ₪) ■

הסטוריית צריכה בקוט"ש

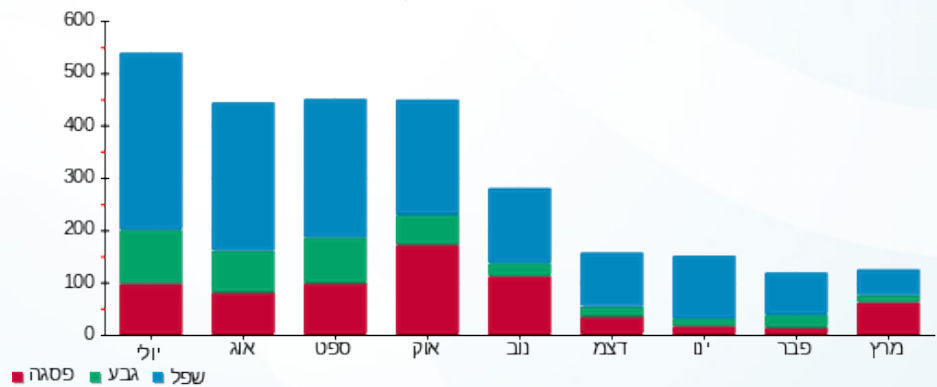

23/03/22 תאריך הפקה:
 22/03/22 תאריך קריאה נוכחי:
 23/02/22 תאריך קריאה קודמת:

שם דייר: ישרוטל - דירה 9207
 שם אתר: בתי אלמוג (ישרוטל, מלונות דן, מלכת שבא)

לקוח/ה נכבד/ה, אנו מתכבדים להגיש את חישוב צריכת החשמל לתקופה 22/03/22 - 23/02/22:

ישרוטל - דירה 9207 - 28 - 13080912(0x0)

סוג תעריף	סוג צריכה	קריאה קודמת	קריאה נוכחית	סה"כ צריכה בקוט"ש	מחיר לקוט"ש בא"ג	סה"כ לתשלום
פרטי חשבון עבור תאריכים:		23/02/22	22/03/22			
757		16,645.45	17,183.30	537.85	45.98	247.30 ₪

סה"כ לדייר:

שיא ביקוש	סה"כ
5.00	537.85
	247.30 ₪

19.77 ₪	תשלום קבוע	
0.00 ₪	תשלום עבור גודל חיבור בKVA (0x0)	
267.07 ₪	סה"כ לתשלום	לא כולל מע"מ

התפלגות חיוב בש"ח לפי תעו"ז

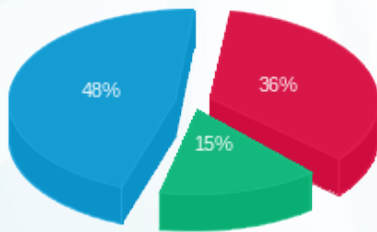

פסגה (89.13 ₪) ■
 גבע (38.30 ₪) ■
 שפל (119.87 ₪) ■

הסטוריית צריכה בקוט"ש

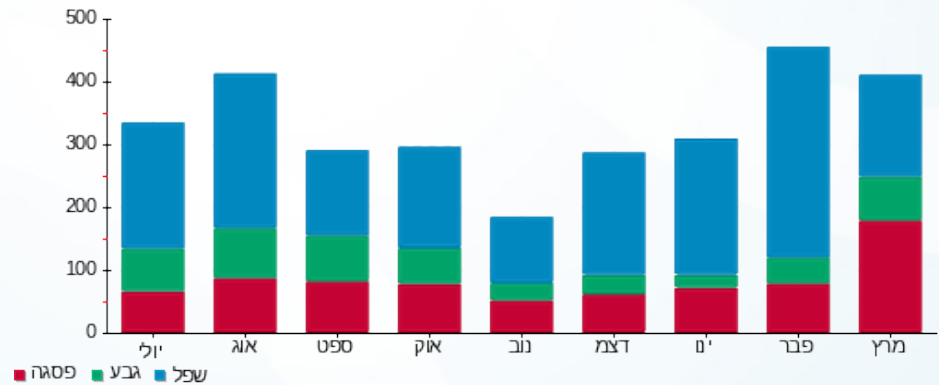



23/03/22

תאריך הפקה:

שם דייר: ישרוטל - דירה 9307

22/03/22

תאריך קריאה נוכחית:

שם אתר: בתי אלמוג (ישרוטל, מלונות דן, מלכת שבא)

23/02/22

תאריך קריאה קודמת:

לקוח/ה נכבד/ה, אנו מתכבדים להגיש את חישוב צריכת החשמל לתקופה 22/03/22 - 23/02/22:

ישרוטל - דירה 9307 - 7 - 13080926(0x0)

סוג תעריף	סוג צריכה	קריאה קודמת	קריאה נוכחית	סה"כ צריכה בקוט"ש	מחיר לקוט"ש בא"ג	סה"כ לתשלום
פרטי חשבון עבור תאריכים:		23/02/22	22/03/22			
757		11,502.10	11,735.45	233.35	45.98	107.29 ₪

סה"כ לדייר:

שיא ביקוש	סה"כ
4.71	233.35
	107.29 ₪

19.77 ₪	תשלום קבוע	
0.00 ₪	תשלום עבור גודל חיבור בKVA (0x0)	
127.06 ₪	סה"כ לתשלום	לא כולל מע"מ

התפלגות חיוב בש"ח לפי תעו"ז

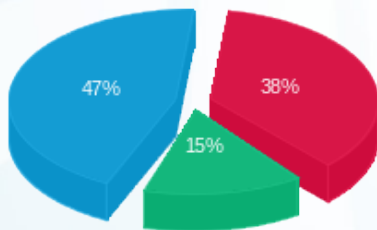

פסגה (40.42 ₪) ■
 גבע (16.53 ₪) ■
 שפל (50.35 ₪) ■

הסטוריית צריכה בקוט"ש

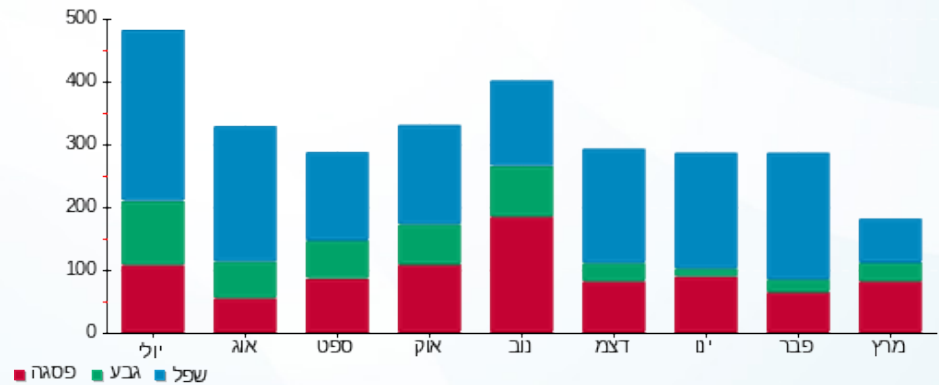

23/03/22 תאריך הפקה:
 22/03/22 תאריך קריאה נוכחי:
 23/02/22 תאריך קריאה קודמת:

שם דייר: ישרוטל - דירה 9405
 שם אתר: בתי אלמוג (ישרוטל, מלונות דן, מלכת שבא)

לקוח/ה נכבד/ה, אנו מתכבדים להגיש את חישוב צריכת החשמל לתקופה 22/03/22 - 23/02/22:

ישרוטל - דירה 9405 - 26 - 13080926(0x0)

סוג תעריף	סוג צריכה	קריאה קודמת	קריאה נוכחית	סה"כ צריכה בקוט"ש	מחיר לקוט"ש בא"ג	סה"כ לתשלום
פרטי חשבון עבור תאריכים:		23/02/22	22/03/22			
757		14,237.50	14,626.10	388.60	45.98	178.68 ₪

סה"כ לדייר:

שיא ביקוש	סה"כ
4.98	388.60
	178.68 ₪

19.77 ₪	תשלום קבוע	
0.00 ₪	תשלום עבור גודל חיבור בKVA (0x0)	
198.45 ₪	סה"כ לתשלום	לא כולל מע"מ

התפלגות חיוב בש"ח לפי תעו"ז

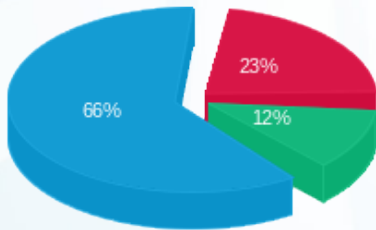

פסגה (40.28 ₪) ■
 גבע (21.01 ₪) ■
 שפל (117.39 ₪) ■

הסטוריית צריכה בקוט"ש

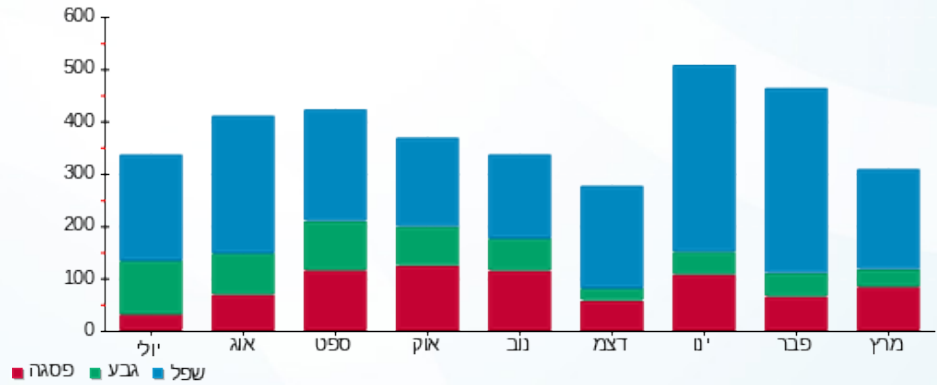

23/03/22 תאריך הפקה:
 22/03/22 תאריך קריאה נוכחית:
 23/02/22 תאריך קריאה קודמת:

שם דייר: ישרוטל - דירה 9406
 שם אתר: בתי אלמוג (ישרוטל, מלונות דן, מלכת שבא)

לקוח/ה נכבד/ה, אנו מתכבדים להגיש את חישוב צריכת החשמל לתקופה 22/03/22 - 23/02/22:

ישרוטל - דירה 9406 - 27 - 13080926(0x0)

סוג תעריף	סוג צריכה	קריאה קודמת	קריאה נוכחית	סה"כ צריכה בקוט"ש	מחיר לקוט"ש בא"ג	סה"כ לתשלום
פרטי חשבון עבור תאריכים:		23/02/22	22/03/22			
757		15,626.40	15,919.40	293.00	45.98	134.72 ₪

סה"כ לדייר:

שיא ביקוש	סה"כ
4.01	293.00
	134.72 ₪

19.77 ₪	תשלום קבוע	
0.00 ₪	תשלום עבור גודל חיבור בKVA (0x0)	
154.49 ₪	סה"כ לתשלום	לא כולל מע"מ

התפלגות חיוב בש"ח לפי תעו"ז

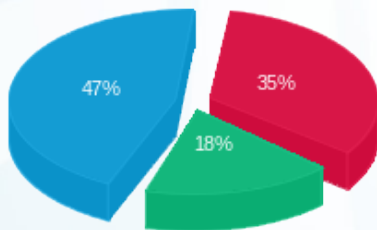

פסגה (46.53 ₪) ■
 גבע (24.67 ₪) ■
 שפל (63.52 ₪) ■

הסטוריית צריכה בקוט"ש

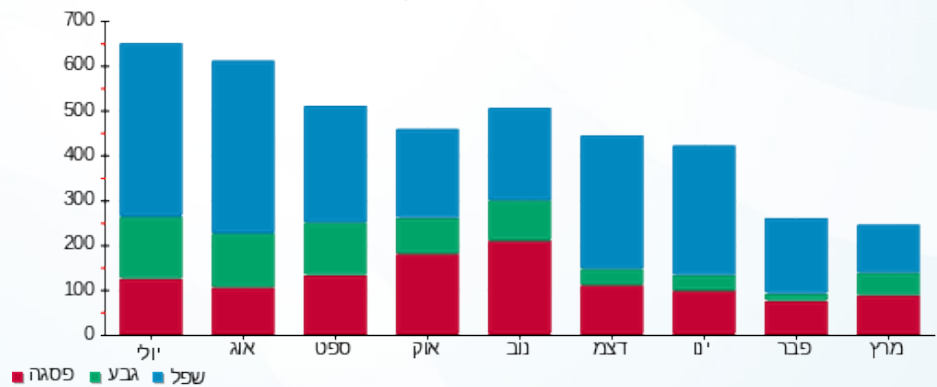



23/03/22 תאריך הפקה:
 22/03/22 תאריך קריאה נוכחית:
 23/02/22 תאריך קריאה קודמת:

שם דייר: מלונות דן - דירה 4011
שם אתר: בתי אלמוג (ישרוטל, מלונות דן, מלכת שבא)

לקוח/ה נכבד/ה, אנו מתכבדים להגיש את חישוב צריכת החשמל לתקופה 22/03/22 - 23/02/22:

מלונות דן - דירה 4011 - 14 - 00022783(0x0)

סה"כ לתשלום	מחיר לקוט"ש בא"ג	סה"כ צריכה בקוט"ש	קריאה נוכחית	קריאה קודמת	סוג צריכה	סוג תעריף
			22/03/22	23/02/22	פרטי חשבון עבור תאריכים:	
129.95 ₪	45.98	282.63	33,694.17	33,411.54		757

סה"כ לדייר:

שיא ביקוש	סה"כ
3.84	282.63
	129.95 ₪

9.89 ₪	תשלום קבוע	
0.00 ₪	תשלום עבור גודל חיבור בKVA (0x0)	
139.84 ₪	סה"כ לתשלום	לא כולל מע"מ



23/03/22 תאריך הפקה:
 22/03/22 תאריך קריאה נוכחית:
 23/02/22 תאריך קריאה קודמת:

שם דייר: מלונות דן - דירה 4012
שם אתר: בתי אלמוג (ישרוטל, מלונות דן, מלכת שבא)

לקוח/ה נכבד/ה, אנו מתכבדים להגיש את חישוב צריכת החשמל לתקופה 22/03/22 - 23/02/22:

מלונות דן דירה 4012 - 14 - 00022783(0x0)

סוג תעריף	סוג צריכה	קריאה קודמת	קריאה נוכחית	סה"כ צריכה בקוט"ש	מחיר לקוט"ש בא"ג	סה"כ לתשלום
פרטי חשבון עבור תאריכים:			22/03/22	23/02/22		
757		33,411.54	33,694.17	282.63	45.98	129.95 ₪

סה"כ לדייר:

שיא ביקוש	סה"כ
3.84	282.63
	129.95 ₪

9.89 ₪	תשלום קבוע	
0.00 ₪	תשלום עבור גודל חיבור בKVA (0x0)	
139.84 ₪	סה"כ לתשלום	לא כולל מע"מ



23/03/22 תאריך הפקה:
 22/03/22 תאריך קריאה נוכחית:
 23/02/22 תאריך קריאה קודמת:

שם דייר: מלונות דן - דירה 4021
 שם אתר: בתי אלמוג (ישרוטל, מלונות דן, מלכת שבא)

לקוח/ה נכבד/ה, אנו מתכבדים להגיש את חישוב צריכת החשמל לתקופה 22/03/22 - 23/02/22:

מלונות דן דירה 4021 - 13 - 00022783(0x0)

סה"כ לתשלום	מחיר לקוט"ש בא"ג	סה"כ צריכה בקוט"ש	קריאה נוכחית	קריאה קודמת	סוג צריכה	סוג תעריף
			22/03/22	23/02/22	פרטי חשבון עבור תאריכים:	
138.39 ₪	45.98	300.99	47,324.76	47,023.77		757

סה"כ לדייר:

שיא ביקוש	סה"כ
3.81	300.99
	138.39 ₪

9.89 ₪	תשלום קבוע	
0.00 ₪	תשלום עבור גודל חיבור בKVA (0x0)	
148.28 ₪	סה"כ לתשלום	לא כולל מע"מ





23/03/22 תאריך הפקה:
 22/03/22 תאריך קריאה נוכחית:
 23/02/22 תאריך קריאה קודמת:

שם דייר: מלונות דן - דירה 4022
 שם אתר: בתי אלמוג (ישרוטל, מלונות דן, מלכת שבא)

לקוח/ה נכבד/ה, אנו מתכבדים להגיש את חישוב צריכת החשמל לתקופה 22/03/22 - 23/02/22:

מלונות דן - דירה 4022 - 13 - 00022783(0x0)

סה"כ לתשלום	מחיר לקוט"ש בא"ג	סה"כ צריכה בקוט"ש	קריאה נוכחית	קריאה קודמת	סוג צריכה	סוג תעריף
			22/03/22	23/02/22	פרטי חשבון עבור תאריכים:	
138.39 ₪	45.98	300.99	47,324.76	47,023.77		757

סה"כ לדייר:

שיא ביקוש	סה"כ
3.81	300.99
	138.39 ₪

9.89 ₪	תשלום קבוע	
0.00 ₪	תשלום עבור גודל חיבור בKVA (0x0)	
148.28 ₪	סה"כ לתשלום	לא כולל מע"מ





23/03/22 תאריך הפקה:
 22/03/22 תאריך קריאה נוכחית:
 23/02/22 תאריך קריאה קודמת:

שם דייר: מלונות דן - דירה 4041
 שם אתר: בתי אלמוג (ישרוטל, מלונות דן, מלכת שבא)

לקוח/ה נכבד/ה, אנו מתכבדים להגיש את חישוב צריכת החשמל לתקופה 22/03/22 - 23/02/22:

מלונות דן - דירה 4041 - 11 - 00022783(0x0)

סה"כ לתשלום	מחיר לקוט"ש בא"ג	סה"כ צריכה בקוט"ש	קריאה נוכחית	קריאה קודמת	סוג צריכה	סוג תעריף
			22/03/22	23/02/22	פרטי חשבון עבור תאריכים:	
₪ 76.43	45.98	166.21	30,673.95	30,507.74		757

סה"כ לדייר:

שיא ביקוש	סה"כ
4.08	166.21
	₪ 76.43

₪ 9.89	תשלום קבוע	
₪ 0.00	תשלום עבור גודל חיבור בKVA (0x0)	
₪ 86.31	סה"כ לתשלום	לא כולל מע"מ





23/03/22 תאריך הפקה:
 22/03/22 תאריך קריאה נוכחית:
 23/02/22 תאריך קריאה קודמת:

שם דייר: מלונות דן - דירה 4042
 שם אתר: בתי אלמוג (ישרוטל, מלונות דן, מלכת שבא)

לקוח/ה נכבד/ה, אנו מתכבדים להגיש את חישוב צריכת החשמל לתקופה 22/03/22 - 23/02/22:

מלונות דן - דירה 4041 - 11 - 00022783(0x0)

סה"כ לתשלום	מחיר לקוט"ש בא"ג	סה"כ צריכה בקוט"ש	קריאה נוכחית	קריאה קודמת	סוג צריכה	סוג תעריף
			22/03/22	23/02/22	פרטי חשבון עבור תאריכים:	
₪ 76.43	45.98	166.21	30,673.95	30,507.74		757

סה"כ לדייר:

שיא ביקוש	סה"כ
4.08	166.21
	₪ 76.43

₪ 9.89	תשלום קבוע	
₪ 0.00	תשלום עבור גודל חיבור בKVA (0x0)	
₪ 86.31	סה"כ לתשלום	לא כולל מע"מ



23/03/22 תאריך הפקה:
 22/03/22 תאריך קריאה נוכחית:
 23/02/22 תאריך קריאה קודמת:

שם דייר: מלונות דן - דירה 4051
שם אתר: בתי אלמוג (ישרוטל, מלונות דן, מלכת שבא)

לקוח/ה נכבד/ה, אנו מתכבדים להגיש את חישוב צריכת החשמל לתקופה 22/03/22 - 23/02/22:

מלונות דן - דירה 4051 - 10 - 00022783(0x0)

סה"כ לתשלום	מחיר לקוט"ש בא"ג	סה"כ צריכה בקוט"ש	קריאה נוכחית	קריאה קודמת	סוג צריכה	סוג תעריף
			22/03/22	23/02/22	פרטי חשבון עבור תאריכים:	
₪ 65.69	45.98	142.87	32,934.95	32,792.08		757

סה"כ לדייר:

שיא ביקוש	סה"כ
3.35	142.87
	₪ 65.69

₪ 9.89	תשלום קבוע	
₪ 0.00	תשלום עבור גודל חיבור בKVA (0x0)	
₪ 75.57	סה"כ לתשלום	לא כולל מע"מ

23/03/22 תאריך הפקה:
 22/03/22 תאריך קריאה נוכחית:
 23/02/22 תאריך קריאה קודמת:

שם דייר: מלונות דן - דירה 4052
שם אתר: בתי אלמוג (ישרוטל, מלונות דן, מלכת שבא)

לקוח/ה נכבד/ה, אנו מתכבדים להגיש את חישוב צריכת החשמל לתקופה 22/03/22 - 23/02/22:

מלונות דן - דירה 4052 - 10 - 00022783(0x0)

סה"כ לתשלום	מחיר לקוט"ש בא"ג	סה"כ צריכה בקוט"ש	קריאה נוכחית	קריאה קודמת	סוג צריכה	סוג תעריף
			22/03/22	23/02/22	פרטי חשבון עבור תאריכים:	
₪ 65.69	45.98	142.87	32,934.95	32,792.08		757

סה"כ לדייר:

שיא ביקוש	סה"כ
3.35	142.87
	₪ 65.69

₪ 9.89	תשלום קבוע	
₪ 0.00	תשלום עבור גודל חיבור בKVA (0x0)	
₪ 75.57	סה"כ לתשלום	לא כולל מע"מ



23/03/22 תאריך הפקה:
 22/03/22 תאריך קריאה נוכחית:
 23/02/22 תאריך קריאה קודמת:

שם דייר: מלונות דן - דירה 4061
 שם אתר: בתי אלמוג (ישרוטל, מלונות דן, מלכת שבא)

לקוח/ה נכבד/ה, אנו מתכבדים להגיש את חישוב צריכת החשמל לתקופה 22/03/22 - 23/02/22:

מלונות דן - דירה 4061 - 9 - 00022783(0x0)

סה"כ לתשלום	מחיר לקוט"ש בא"ג	סה"כ צריכה בקוט"ש	קריאה נוכחית	קריאה קודמת	סוג צריכה	סוג תעריף
			22/03/22	23/02/22	פרטי חשבון עבור תאריכים:	
197.93 ₪	45.98	430.47	44,685.36	44,254.88		757

סה"כ לדייר:

שיא ביקוש	סה"כ
4.84	430.47
	197.93 ₪

9.89 ₪	תשלום קבוע	
0.00 ₪	תשלום עבור גודל חיבור בKVA (0x0)	
207.82 ₪	סה"כ לתשלום	לא כולל מע"מ





23/03/22 תאריך הפקה:
 22/03/22 תאריך קריאה נוכחית:
 23/02/22 תאריך קריאה קודמת:

שם דייר: מלונות דן - דירה 4062
 שם אתר: בתי אלמוג (ישרוטל, מלונות דן, מלכת שבא)

לקוח/ה נכבד/ה, אנו מתכבדים להגיש את חישוב צריכת החשמל לתקופה 22/03/22 - 23/02/22:

מלונות דן - דירה 4062 - 9 - 00022783(0x0)

סה"כ לתשלום	מחיר לקוט"ש בא"ג	סה"כ צריכה בקוט"ש	קריאה נוכחית	קריאה קודמת	סוג צריכה	סוג תעריף
			22/03/22	23/02/22	פרטי חשבון עבור תאריכים:	
197.93 ₪	45.98	430.47	44,685.36	44,254.88		757

סה"כ לדייר:

שיא ביקוש	סה"כ
4.84	430.47
	197.93 ₪

9.89 ₪	תשלום קבוע	
0.00 ₪	תשלום עבור גודל חיבור בKVA (0x0)	
207.82 ₪	סה"כ לתשלום	לא כולל מע"מ





23/03/22 תאריך הפקה:
 22/03/22 תאריך קריאה נוכחית:
 23/02/22 תאריך קריאה קודמת:

שם דייר: מלונות דן - דירה 4071
 שם אתר: בתי אלמוג (ישרוטל, מלונות דן, מלכת שבא)

לקוח/ה נכבד/ה, אנו מתכבדים להגיש את חישוב צריכת החשמל לתקופה 22/03/22 - 23/02/22:

מלונות דן - דירה 4071 - 8 - 00022783 (0x0)

סוג תעריף	סוג צריכה	קריאה קודמת	קריאה נוכחית	סה"כ צריכה בקוט"ש	מחיר לקוט"ש בא"ג	סה"כ לתשלום
פרטי חשבון עבור תאריכים:		23/02/22	22/03/22			
757		27,053.18	27,340.83	287.65	45.98	132.26 ₪

סה"כ לדייר:

שיא ביקוש	סה"כ
5.22	287.65
	132.26 ₪

9.89 ₪	תשלום קבוע	
0.00 ₪	תשלום עבור גודל חיבור בKVA (0x0)	
142.15 ₪	סה"כ לתשלום	לא כולל מע"מ





23/03/22 תאריך הפקה:
 22/03/22 תאריך קריאה נוכחית:
 23/02/22 תאריך קריאה קודמת:

שם דייר: מלונות דן - דירה 4072
 שם אתר: בתי אלמוג (ישרוטל, מלונות דן, מלכת שבא)

לקוח/ה נכבד/ה, אנו מתכבדים להגיש את חישוב צריכת החשמל לתקופה 22/03/22 - 23/02/22:

מלונות דן - דירה 4072 - 8 - 00022783(0x0)

סה"כ לתשלום	מחיר לקוט"ש בא"ג	סה"כ צריכה בקוט"ש	קריאה נוכחית	קריאה קודמת	סוג צריכה	סוג תעריף
			22/03/22	23/02/22	פרטי חשבון עבור תאריכים:	
₪ 132.26	45.98	287.65	27,340.83	27,053.18		757

סה"כ לדייר:

שיא ביקוש	סה"כ
5.22	287.65
	₪ 132.26

₪ 9.89	תשלום קבוע	
₪ 0.00	תשלום עבור גודל חיבור בKVA (0x0)	
₪ 142.15	סה"כ לתשלום	לא כולל מע"מ





23/03/22 תאריך הפקה:
 22/03/22 תאריך קריאה נוכחית:
 23/02/22 תאריך קריאה קודמת:

שם דייר: מלונות דן - דירה 4081
 שם אתר: בתי אלמוג (ישרוטל, מלונות דן, מלכת שבא)

לקוח/ה נכבד/ה, אנו מתכבדים להגיש את חישוב צריכת החשמל לתקופה 22/03/22 - 23/02/22:

מלונות דן - דירה 4081 - 7 - 00022783(0x0)

סוג תעריף	סוג צריכה	קריאה קודמת	קריאה נוכחית	סה"כ צריכה בקוט"ש	מחיר לקוט"ש בא"ג	סה"כ לתשלום
פרטי חשבון עבור תאריכים:		23/02/22	22/03/22			
757		36,637.14	36,961.56	324.42	45.98	149.17 ₪

סה"כ לדייר:

שיא ביקוש	סה"כ
4.32	324.42
	149.17 ₪

9.89 ₪	תשלום קבוע	
0.00 ₪	תשלום עבור גודל חיבור בKVA (0x0)	
159.06 ₪	סה"כ לתשלום	לא כולל מע"מ



23/03/22 תאריך הפקה:
 22/03/22 תאריך קריאה נוכחית:
 23/02/22 תאריך קריאה קודמת:

שם דייר: מלונות דן - דירה 4082
שם אתר: בתי אלמוג (ישרוטל, מלונות דן, מלכת שבא)

לקוח/ה נכבד/ה, אנו מתכבדים להגיש את חישוב צריכת החשמל לתקופה 22/03/22 - 23/02/22:

מלונות דן - דירה 4082 - 7 - 00022783(0x0)

סוג תעריף	סוג צריכה	קריאה קודמת	קריאה נוכחית	סה"כ צריכה בקוט"ש	מחיר לקוט"ש בא"ג	סה"כ לתשלום
פרטי חשבון עבור תאריכים:		23/02/22	22/03/22			
757		36,637.14	36,961.56	324.42	45.98	149.17 ₪

סה"כ לדייר:

שיא ביקוש	סה"כ
4.32	324.42
	149.17 ₪

9.89 ₪	תשלום קבוע	
0.00 ₪	תשלום עבור גודל חיבור בKVA (0x0)	
159.06 ₪	סה"כ לתשלום	לא כולל מע"מ



23/03/22 תאריך הפקה:
 22/03/22 תאריך קריאה נוכחית:
 23/02/22 תאריך קריאה קודמת:

שם דייר: מלונות דן - דירה 4111
 שם אתר: בתי אלמוג (ישרוטל, מלונות דן, מלכת שבא)

לקוח/ה נכבד/ה, אנו מתכבדים להגיש את חישוב צריכת החשמל לתקופה 22/03/22 - 23/02/22:

מלונות דן - דירה 4111 - 16 - 00022783(0x0)

סה"כ לתשלום	מחיר לקוט"ש בא"ג	סה"כ צריכה בקוט"ש	קריאה נוכחית	קריאה קודמת	סוג צריכה	סוג תעריף
			22/03/22	23/02/22	פרטי חשבון עבור תאריכים:	
100.13 ₪	45.98	217.77	45,859.41	45,641.64		757

סה"כ לדייר:

שיא ביקוש	סה"כ
5.07	217.77
	100.13 ₪

9.89 ₪	תשלום קבוע	
0.00 ₪	תשלום עבור גודל חיבור בKVA (0x0)	
110.01 ₪	סה"כ לתשלום	לא כולל מע"מ





23/03/22 תאריך הפקה:
 22/03/22 תאריך קריאה נוכחית:
 23/02/22 תאריך קריאה קודמת:

שם דייר: מלונות דן - דירה 4112
 שם אתר: בתי אלמוג (ישרוטל, מלונות דן, מלכת שבא)

לקוח/ה נכבד/ה, אנו מתכבדים להגיש את חישוב צריכת החשמל לתקופה 22/03/22 - 23/02/22:

מלונות דן - דירה 4112 - 16 - 00022783(0x0)

סה"כ לתשלום	מחיר לקוט"ש בא"ג	סה"כ צריכה בקוט"ש	קריאה נוכחית	קריאה קודמת	סוג צריכה	סוג תעריף
			22/03/22	23/02/22	פרטי חשבון עבור תאריכים:	
100.13 ₪	45.98	217.77	45,859.41	45,641.64		757

סה"כ לדייר:

שיא ביקוש	סה"כ
5.07	217.77
	100.13 ₪

9.89 ₪	תשלום קבוע	
0.00 ₪	תשלום עבור גודל חיבור בKVA (0x0)	
110.01 ₪	סה"כ לתשלום	לא כולל מע"מ





23/03/22 תאריך הפקה:
 22/03/22 תאריך קריאה נוכחית:
 23/02/22 תאריך קריאה קודמת:

שם דייר: מלונות דן - דירה 4121
 שם אתר: בתי אלמוג (ישרוטל, מלונות דן, מלכת שבא)

לקוח/ה נכבד/ה, אנו מתכבדים להגיש את חישוב צריכת החשמל לתקופה 22/03/22 - 23/02/22:

מלונות דן - דירה 4121 - 17 - 00022783(0x0)

סוג תעריף	סוג צריכה	קריאה קודמת	קריאה נוכחית	סה"כ צריכה בקוט"ש	מחיר לקוט"ש בא"ג	סה"כ לתשלום
פרטי חשבון עבור תאריכים:		23/02/22	22/03/22			
757		45,516.22	45,835.45	319.23	45.98	146.78 ₪

סה"כ לדייר:

שיא ביקוש	סה"כ
4.99	319.23
	146.78 ₪

9.89 ₪	תשלום קבוע	
0.00 ₪	תשלום עבור גודל חיבור בKVA (0x0)	
156.67 ₪	סה"כ לתשלום	לא כולל מע"מ



23/03/22 תאריך הפקה:
 22/03/22 תאריך קריאה נוכחית:
 23/02/22 תאריך קריאה קודמת:

שם דייר: מלונות דן - דירה 4122
שם אתר: בתי אלמוג (ישרוטל, מלונות דן, מלכת שבא)

לקוח/ה נכבד/ה, אנו מתכבדים להגיש את חישוב צריכת החשמל לתקופה 22/03/22 - 23/02/22:

מלונות דן - דירה 4122 - 17 - 00022783(0x0)

סוג תעריף	סוג צריכה	קריאה קודמת	קריאה נוכחית	סה"כ צריכה בקוט"ש	מחיר לקוט"ש בא"ג	סה"כ לתשלום
			22/03/22	23/02/22	פרטי חשבון עבור תאריכים:	
757		45,516.22	45,835.45	319.23	45.98	146.78 ₪

סה"כ לדייר:

שיא ביקוש	סה"כ
4.99	319.23
	146.78 ₪

9.89 ₪	תשלום קבוע	
0.00 ₪	תשלום עבור גודל חיבור בKVA (0x0)	
156.67 ₪	סה"כ לתשלום	לא כולל מע"מ



23/03/22 תאריך הפקה:
 22/03/22 תאריך קריאה נוכחית:
 23/02/22 תאריך קריאה קודמת:

שם דייר: מלונות דן - דירה 4141
 שם אתר: בתי אלמוג (ישרוטל, מלונות דן, מלכת שבא)

לקוח/ה נכבד/ה, אנו מתכבדים להגיש את חישוב צריכת החשמל לתקופה 22/03/22 - 23/02/22:

מלונות דן - דירה 4141 - 19 - 00022783(0x0)

סה"כ לתשלום	מחיר לקוט"ש בא"ג	סה"כ צריכה בקוט"ש	קריאה נוכחית	קריאה קודמת	סוג צריכה	סוג תעריף
			22/03/22	23/02/22	פרטי חשבון עבור תאריכים:	
₪ 29.51	45.98	64.19	30,614.97	30,550.79		757

סה"כ לדייר:

שיא ביקוש	סה"כ
3.30	64.19
	₪ 29.51

₪ 9.89	תשלום קבוע	
₪ 0.00	תשלום עבור גודל חיבור בKVA (0x0)	
₪ 39.40	סה"כ לתשלום	לא כולל מע"מ





23/03/22 תאריך הפקה:
 22/03/22 תאריך קריאה נוכחית:
 23/02/22 תאריך קריאה קודמת:

שם דייר: מלונות דן - דירה 4142
 שם אתר: בתי אלמוג (ישרוטל, מלונות דן, מלכת שבא)

לקוח/ה נכבד/ה, אנו מתכבדים להגיש את חישוב צריכת החשמל לתקופה 22/03/22 - 23/02/22:

מלונות דן - דירה 4142 - 19 - 00022783(0x0)

סה"כ לתשלום	מחיר לקוט"ש בא"ג	סה"כ צריכה בקוט"ש	קריאה נוכחית	קריאה קודמת	סוג צריכה	סוג תעריף
			22/03/22	23/02/22	פרטי חשבון עבור תאריכים:	
29.51 ₪	45.98	64.19	30,614.97	30,550.79		757

סה"כ לדייר:

שיא ביקוש	סה"כ
3.30	64.19
	29.51 ₪

9.89 ₪	תשלום קבוע	
0.00 ₪	תשלום עבור גודל חיבור בKVA (0x0)	
39.40 ₪	סה"כ לתשלום	לא כולל מע"מ





23/03/22 תאריך הפקה:
 22/03/22 תאריך קריאה נוכחית:
 23/02/22 תאריך קריאה קודמת:

שם דייר: מלונות דן - דירה 4151
שם אתר: בתי אלמוג (ישרוטל, מלונות דן, מלכת שבא)

לקוח/ה נכבד/ה, אנו מתכבדים להגיש את חישוב צריכת החשמל לתקופה 22/03/22 - 23/02/22:

מלונות דן - דירה 4151 - 20 - 00022783(0x0)

סה"כ לתשלום	מחיר לקוט"ש בא"ג	סה"כ צריכה בקוט"ש	קריאה נוכחית	קריאה קודמת	סוג צריכה	סוג תעריף
			22/03/22	23/02/22	פרטי חשבון עבור תאריכים:	
127.34 ₪	45.98	276.94	35,840.82	35,563.89		757

סה"כ לדייר:

שיא ביקוש	סה"כ
5.20	276.94
	127.34 ₪

9.89 ₪	תשלום קבוע	
0.00 ₪	תשלום עבור גודל חיבור בKVA (0x0)	
137.22 ₪	סה"כ לתשלום	לא כולל מע"מ





23/03/22 תאריך הפקה:
 22/03/22 תאריך קריאה נוכחית:
 23/02/22 תאריך קריאה קודמת:

שם דייר: מלונות דן - דירה 4152
 שם אתר: בתי אלמוג (ישרוטל, מלונות דן, מלכת שבא)

לקוח/ה נכבד/ה, אנו מתכבדים להגיש את חישוב צריכת החשמל לתקופה 22/03/22 - 23/02/22:

מלונות דן - דירה 4152 - 20 - 00022783(0x0)

סה"כ לתשלום	מחיר לקוט"ש בא"ג	סה"כ צריכה בקוט"ש	קריאה נוכחית	קריאה קודמת	סוג צריכה	סוג תעריף
			22/03/22	23/02/22	פרטי חשבון עבור תאריכים:	
127.34 ₪	45.98	276.94	35,840.82	35,563.89		757

סה"כ לדייר:

שיא ביקוש	סה"כ
5.20	276.94
	127.34 ₪

9.89 ₪	תשלום קבוע	
0.00 ₪	תשלום עבור גודל חיבור בKVA (0x0)	
137.22 ₪	סה"כ לתשלום	לא כולל מע"מ





23/03/22 תאריך הפקה:
 22/03/22 תאריך קריאה נוכחית:
 23/02/22 תאריך קריאה קודמת:

שם דייר: מלונות דן - דירה 4161
 שם אתר: בתי אלמוג (ישרוטל, מלונות דן, מלכת שבא)

לקוח/ה נכבד/ה, אנו מתכבדים להגיש את חישוב צריכת החשמל לתקופה 22/03/22 - 23/02/22:

מלונות דן - דירה 4161 - 21 - 00022783(0x0)

סה"כ לתשלום	מחיר לקוט"ש בא"ג	סה"כ צריכה בקוט"ש	קריאה נוכחית	קריאה קודמת	סוג צריכה	סוג תעריף
			22/03/22	23/02/22	פרטי חשבון עבור תאריכים:	
117.67 ₪	45.98	255.92	40,135.87	39,879.96		757

סה"כ לדייר:

שיא ביקוש	סה"כ
4.46	255.92
	117.67 ₪

9.89 ₪	תשלום קבוע	
0.00 ₪	תשלום עבור גודל חיבור בKVA (0x0)	
127.56 ₪	סה"כ לתשלום	לא כולל מע"מ





23/03/22 תאריך הפקה:
 22/03/22 תאריך קריאה נוכחית:
 23/02/22 תאריך קריאה קודמת:

שם דייר: מלונות דן - דירה 4162
 שם אתר: בתי אלמוג (ישרוטל, מלונות דן, מלכת שבא)

לקוח/ה נכבד/ה, אנו מתכבדים להגיש את חישוב צריכת החשמל לתקופה 22/03/22 - 23/02/22:

מלונות דן - דירה 4162 - 21 - 00022783(0x0)

סה"כ לתשלום	מחיר לקוט"ש בא"ג	סה"כ צריכה בקוט"ש	קריאה נוכחית	קריאה קודמת	סוג צריכה	סוג תעריף
			22/03/22	23/02/22	פרטי חשבון עבור תאריכים:	
117.67 ₪	45.98	255.92	40,135.87	39,879.96		757

סה"כ לדייר:

שיא ביקוש	סה"כ
4.46	255.92
	117.67 ₪

9.89 ₪	תשלום קבוע	
0.00 ₪	תשלום עבור גודל חיבור בKVA (0x0)	
127.56 ₪	סה"כ לתשלום	לא כולל מע"מ





23/03/22 תאריך הפקה:
 22/03/22 תאריך קריאה נוכחית:
 23/02/22 תאריך קריאה קודמת:

שם דייר: מלונות דן - דירה 4171
 שם אתר: בתי אלמוג (ישרוטל, מלונות דן, מלכת שבא)

לקוח/ה נכבד/ה, אנו מתכבדים להגיש את חישוב צריכת החשמל לתקופה 22/03/22 - 23/02/22:

מלונות דן - דירה 4171 - 22 - 00022783(0x0)

סוג תעריף	סוג צריכה	קריאה קודמת	קריאה נוכחית	סה"כ צריכה בקוט"ש	מחיר לקוט"ש בא"ג	סה"כ לתשלום
פרטי חשבון עבור תאריכים:		23/02/22	22/03/22			
757		42,169.78	42,312.67	142.88	45.98	65.70 ₪

סה"כ לדייר:

שיא ביקוש	סה"כ
5.33	142.88
	65.70 ₪

9.89 ₪	תשלום קבוע	
0.00 ₪	תשלום עבור גודל חיבור בKVA (0x0)	
75.58 ₪	סה"כ לתשלום	לא כולל מע"מ





23/03/22 תאריך הפקה:
 22/03/22 תאריך קריאה נוכחית:
 23/02/22 תאריך קריאה קודמת:

שם דייר: מלונות דן - דירה 4172
 שם אתר: בתי אלמוג (ישרוטל, מלונות דן, מלכת שבא)

לקוח/ה נכבד/ה, אנו מתכבדים להגיש את חישוב צריכת החשמל לתקופה 22/03/22 - 23/02/22:

מלונות דן - דירה 4172 - 22 - 00022783(0x0)

סוג תעריף	סוג צריכה	קריאה קודמת	קריאה נוכחית	סה"כ צריכה בקוט"ש	מחיר לקוט"ש בא"ג	סה"כ לתשלום
פרטי חשבון עבור תאריכים:		23/02/22	22/03/22			
757		42,169.78	42,312.67	142.88	45.98	65.70 ₪

סה"כ לדייר:

שיא ביקוש	סה"כ
5.33	142.88
	65.70 ₪

9.89 ₪	תשלום קבוע	
0.00 ₪	תשלום עבור גודל חיבור בKVA (0x0)	
75.58 ₪	סה"כ לתשלום	לא כולל מע"מ





23/03/22 תאריך הפקה:
 22/03/22 תאריך קריאה נוכחית:
 23/02/22 תאריך קריאה קודמת:

שם דייר: מלונות דן - דירה 4181
 שם אתר: בתי אלמוג (ישרוטל, מלונות דן, מלכת שבא)

לקוח/ה נכבד/ה, אנו מתכבדים להגיש את חישוב צריכת החשמל לתקופה 22/03/22 - 23/02/22:

מלונות דן - דירה 4181 - 23 - 00022783(0x0)

סה"כ לתשלום	מחיר לקוט"ש בא"ג	סה"כ צריכה בקוט"ש	קריאה נוכחית	קריאה קודמת	סוג צריכה	סוג תעריף
			22/03/22	23/02/22	פרטי חשבון עבור תאריכים:	
154.29 ₪	45.98	335.56	36,482.67	36,147.12		757

סה"כ לדייר:

שיא ביקוש	סה"כ
4.43	335.56
	154.29 ₪

9.89 ₪	תשלום קבוע	
0.00 ₪	תשלום עבור גודל חיבור בKVA (0x0)	
164.17 ₪	סה"כ לתשלום	לא כולל מע"מ





23/03/22 תאריך הפקה:
 22/03/22 תאריך קריאה נוכחית:
 23/02/22 תאריך קריאה קודמת:

שם דייר: מלונות דן - דירה 4182
שם אתר: בתי אלמוג (ישרוטל, מלונות דן, מלכת שבא)

לקוח/ה נכבד/ה, אנו מתכבדים להגיש את חישוב צריכת החשמל לתקופה 22/03/22 - 23/02/22:

מלונות דן - דירה 4182 - 23 - 00022783(0x0)

סה"כ לתשלום	מחיר לקוט"ש בא"ג	סה"כ צריכה בקוט"ש	קריאה נוכחית	קריאה קודמת	סוג צריכה	סוג תעריף
			22/03/22	23/02/22	פרטי חשבון עבור תאריכים:	
154.29 ₪	45.98	335.56	36,482.67	36,147.12		757

סה"כ לדייר:

שיא ביקוש	סה"כ
4.43	335.56
	154.29 ₪

9.89 ₪	תשלום קבוע	
0.00 ₪	תשלום עבור גודל חיבור בKVA (0x0)	
164.17 ₪	סה"כ לתשלום	לא כולל מע"מ





23/03/22 תאריך הפקה:
 22/03/22 תאריך קריאה נוכחית:
 23/02/22 תאריך קריאה קודמת:

שם דייר: מלונות דן - דירה 4191
שם אתר: בתי אלמוג (ישרוטל, מלונות דן, מלכת שבא)

לקוח/ה נכבד/ה, אנו מתכבדים להגיש את חישוב צריכת החשמל לתקופה 22/03/22 - 23/02/22:

מלונות דן - דירה 4191 - 24 - 00022783(0x0)

סה"כ לתשלום	מחיר לקוט"ש בא"ג	סה"כ צריכה בקוט"ש	קריאה נוכחית	קריאה קודמת	סוג צריכה	סוג תעריף
			22/03/22	23/02/22	פרטי חשבון עבור תאריכים:	
200.51 ₪	45.98	436.07	44,026.23	43,590.16		757

סה"כ לדייר:

שיא ביקוש	סה"כ
5.37	436.07
	200.51 ₪

9.89 ₪	תשלום קבוע	
0.00 ₪	תשלום עבור גודל חיבור בKVA (0x0)	
210.39 ₪	סה"כ לתשלום	לא כולל מע"מ





23/03/22 תאריך הפקה:
 22/03/22 תאריך קריאה נוכחית:
 23/02/22 תאריך קריאה קודמת:

שם דייר: מלונות דן - דירה 4192
 שם אתר: בתי אלמוג (ישרוטל, מלונות דן, מלכת שבא)

לקוח/ה נכבד/ה, אנו מתכבדים להגיש את חישוב צריכת החשמל לתקופה 22/03/22 - 23/02/22:

מלונות דן - דירה 4192 - 24 - 00022783(0x0)

סוג תעריף	סוג צריכה	קריאה קודמת	קריאה נוכחית	סה"כ צריכה בקוט"ש	מחיר לקוט"ש בא"ג	סה"כ לתשלום
פרטי חשבון עבור תאריכים:		23/02/22	22/03/22			
757		43,590.16	44,026.23	436.07	45.98	200.51 ₪

סה"כ לדייר:

שיא ביקוש	סה"כ
5.37	436.07
	200.51 ₪

9.89 ₪	תשלום קבוע	
0.00 ₪	תשלום עבור גודל חיבור בKVA (0x0)	
210.39 ₪	סה"כ לתשלום	לא כולל מע"מ





23/03/22 תאריך הפקה:
 22/03/22 תאריך קריאה נוכחית:
 23/02/22 תאריך קריאה קודמת:

שם דייר: מלונות דן - דירה 4261
 שם אתר: בתי אלמוג (ישרוטל, מלונות דן, מלכת שבא)

לקוח/ה נכבד/ה, אנו מתכבדים להגיש את חישוב צריכת החשמל לתקופה 22/03/22 - 23/02/22:

מלונות דן - דירה 4261 - 3 - 00022535(0x0)

סוג תעריף	סוג צריכה	קריאה קודמת	קריאה נוכחית	סה"כ צריכה בקוט"ש	מחיר לקוט"ש בא"ג	סה"כ לתשלום
פרטי חשבון עבור תאריכים:		23/02/22	22/03/22			
757		30,400.31	30,465.47	65.16	45.98	29.96 ₪

סה"כ לדייר:

שיא ביקוש	סה"כ
1.73	65.16
	29.96 ₪

9.89 ₪	תשלום קבוע	
0.00 ₪	תשלום עבור גודל חיבור בKVA (0x0)	
39.85 ₪	סה"כ לתשלום	לא כולל מע"מ





23/03/22 תאריך הפקה:
 22/03/22 תאריך קריאה נוכחית:
 23/02/22 תאריך קריאה קודמת:

שם דייר: מלונות דן - דירה 4262
שם אתר: בתי אלמוג (ישרוטל, מלונות דן, מלכת שבא)

לקוח/ה נכבד/ה, אנו מתכבדים להגיש את חישוב צריכת החשמל לתקופה 22/03/22 - 23/02/22:

מלונות דן - דירה 4262 - 3 - 00022535(0x0)

סוג תעריף	סוג צריכה	קריאה קודמת	קריאה נוכחית	סה"כ צריכה בקוט"ש	מחיר לקוט"ש בא"ג	סה"כ לתשלום
פרטי חשבון עבור תאריכים:			22/03/22	23/02/22		
757		30,400.31	30,465.47	65.16	45.98	29.96 ₪

סה"כ לדייר:

שיא ביקוש	סה"כ
1.73	65.16
	29.96 ₪

9.89 ₪	תשלום קבוע	
0.00 ₪	תשלום עבור גודל חיבור בKVA (0x0)	
39.85 ₪	סה"כ לתשלום	לא כולל מע"מ





23/03/22 תאריך הפקה:
 22/03/22 תאריך קריאה נוכחית:
 23/02/22 תאריך קריאה קודמת:

שם דייר: מלונות דן - דירה 4271
 שם אתר: בתי אלמוג (ישרוטל, מלונות דן, מלכת שבא)

לקוח/ה נכבד/ה, אנו מתכבדים להגיש את חישוב צריכת החשמל לתקופה 22/03/22 - 23/02/22:

מלונות דן - דירה 4271 - 1 - 00022535 (0x0)

סוג תעריף	סוג צריכה	קריאה קודמת	קריאה נוכחית	סה"כ צריכה בקוט"ש	מחיר לקוט"ש בא"ג	סה"כ לתשלום
פרטי חשבון עבור תאריכים:		23/02/22	22/03/22			
757		32,886.46	32,985.67	99.21	45.98	45.62 ₪

סה"כ לדייר:

שיא ביקוש	סה"כ
2.04	99.21
	45.62 ₪

9.89 ₪	תשלום קבוע	
0.00 ₪	תשלום עבור גודל חיבור בKVA (0x0)	
55.50 ₪	סה"כ לתשלום	לא כולל מע"מ





23/03/22

תאריך הפקה:

שם דייר: מלונות דן - דירה 4272

22/03/22

תאריך קריאה נוכחית:

שם אתר: בתי אלמוג (ישרוטל, מלונות דן, מלכת שבא)

23/02/22

תאריך קריאה קודמת:

לקוח/ה נכבד/ה, אנו מתכבדים להגיש את חישוב צריכת החשמל לתקופה 22/03/22 - 23/02/22:

מלונות דן - דירה 4272 - 1 - 00022535(0x0)

סוג תעריף	סוג צריכה	קריאה קודמת	קריאה נוכחית	סה"כ צריכה בקוט"ש	מחיר לקוט"ש בא"ג	סה"כ לתשלום
פרטי חשבון עבור תאריכים:		23/02/22	22/03/22			
757		32,886.46	32,985.67	99.21	45.98	45.62 ₪

סה"כ לדייר:

שיא ביקוש	סה"כ
2.04	99.21
	45.62 ₪

9.89 ₪	תשלום קבוע	
0.00 ₪	תשלום עבור גודל חיבור בKVA (0x0)	
55.50 ₪	סה"כ לתשלום	לא כולל מע"מ





23/03/22 תאריך הפקה:
 22/03/22 תאריך קריאה נוכחית:
 23/02/22 תאריך קריאה קודמת:

שם דייר: מלונות דן - דירה 4281
 שם אתר: בתי אלמוג (ישרוטל, מלונות דן, מלכת שבא)

לקוח/ה נכבד/ה, אנו מתכבדים להגיש את חישוב צריכת החשמל לתקופה 22/03/22 - 23/02/22:

מלונות דן - דירה 4281 - 2 - 00022535(0x0)

סוג תעריף	סוג צריכה	קריאה קודמת	קריאה נוכחית	סה"כ צריכה בקוט"ש	מחיר לקוט"ש בא"ג	סה"כ לתשלום
פרטי חשבון עבור תאריכים:		23/02/22	22/03/22			
757		33,389.34	33,445.34	56.00	45.98	25.75 ₪

סה"כ לדייר:

שיא ביקוש	סה"כ
1.66	56.00
	25.75 ₪

9.89 ₪	תשלום קבוע	
0.00 ₪	תשלום עבור גודל חיבור בKVA (0x0)	
35.63 ₪	סה"כ לתשלום	לא כולל מע"מ



23/03/22 תאריך הפקה:
 22/03/22 תאריך קריאה נוכחית:
 23/02/22 תאריך קריאה קודמת:

שם דייר: מלונות דן - דירה 4282
שם אתר: בתי אלמוג (ישרוטל, מלונות דן, מלכת שבא)

לקוח/ה נכבד/ה, אנו מתכבדים להגיש את חישוב צריכת החשמל לתקופה 22/03/22 - 23/02/22:

מלונות דן - דירה 4282 - 2 - 00022535(0x0)

סוג תעריף	סוג צריכה	קריאה קודמת	קריאה נוכחית	סה"כ צריכה בקוט"ש	מחיר לקוט"ש בא"ג	סה"כ לתשלום
פרטי חשבון עבור תאריכים:		23/02/22	22/03/22			
757		33,389.34	33,445.34	56.00	45.98	25.75 ₪

סה"כ לדייר:

שיא ביקוש	סה"כ
1.66	56.00
	25.75 ₪

9.89 ₪	תשלום קבוע	
0.00 ₪	תשלום עבור גודל חיבור בKVA (0x0)	
35.63 ₪	סה"כ לתשלום	לא כולל מע"מ



23/03/22 תאריך הפקה:
 22/03/22 תאריך קריאה נוכחית:
 23/02/22 תאריך קריאה קודמת:

שם דייר: מלונות דן - דירה 4291
 שם אתר: בתי אלמוג (ישרוטל, מלונות דן, מלכת שבא)

לקוח/ה נכבד/ה, אנו מתכבדים להגיש את חישוב צריכת החשמל לתקופה 22/03/22 - 23/02/22:

מלונות דן - דירה 4291 - 9 - 00022535 (0x0)

סוג תעריף	סוג צריכה	קריאה קודמת	קריאה נוכחית	סה"כ צריכה בקוט"ש	מחיר לקוט"ש בא"ג	סה"כ לתשלום
פרטי חשבון עבור תאריכים:		23/02/22	22/03/22			
757		22,931.17	23,078.34	147.17	45.98	67.67 ₪

סה"כ לדייר:

שיא ביקוש	סה"כ
2.03	147.17
	67.67 ₪

9.89 ₪	תשלום קבוע	
0.00 ₪	תשלום עבור גודל חיבור בKVA (0x0)	
77.55 ₪	סה"כ לתשלום	לא כולל מע"מ





23/03/22 תאריך הפקה:
 22/03/22 תאריך קריאה נוכחית:
 23/02/22 תאריך קריאה קודמת:

שם דייר: מלונות דן - דירה 4292
 שם אתר: בתי אלמוג (ישרוטל, מלונות דן, מלכת שבא)

לקוח/ה נכבד/ה, אנו מתכבדים להגיש את חישוב צריכת החשמל לתקופה 22/03/22 - 23/02/22:

מלונות דן - דירה 4292 - 9 - 00022535(0x0)

סוג תעריף	סוג צריכה	קריאה קודמת	קריאה נוכחית	סה"כ צריכה בקוט"ש	מחיר לקוט"ש בא"ג	סה"כ לתשלום
פרטי חשבון עבור תאריכים:		23/02/22	22/03/22			
757		22,931.17	23,078.34	147.17	45.98	67.67 ₪

סה"כ לדייר:

שיא ביקוש	סה"כ
2.03	147.17
	67.67 ₪

9.89 ₪	תשלום קבוע	
0.00 ₪	תשלום עבור גודל חיבור בKVA (0x0)	
77.55 ₪	סה"כ לתשלום	לא כולל מע"מ





23/03/22 תאריך הפקה:
 22/03/22 תאריך קריאה נוכחית:
 23/02/22 תאריך קריאה קודמת:

שם דייר: מלונות דן - דירה 6011
 שם אתר: בתי אלמוג (ישרוטל, מלונות דן, מלכת שבא)

לקוח/ה נכבד/ה, אנו מתכבדים להגיש את חישוב צריכת החשמל לתקופה 22/03/22 - 23/02/22:

מלונות דן - דירה 6011 - 12 - 18029712(0x0)

סוג תעריף	סוג צריכה	קריאה קודמת	קריאה נוכחית	סה"כ צריכה בקוט"ש	מחיר לקוט"ש בא"ג	סה"כ לתשלום
פרטי חשבון עבור תאריכים:		23/02/22	22/03/22			
757		6,144.05	6,339.58	195.53	45.98	89.90 ₪

סה"כ לדייר:

שיא ביקוש	סה"כ
4.56	195.53
	89.90 ₪

9.89 ₪	תשלום קבוע	
0.00 ₪	תשלום עבור גודל חיבור בKVA (0x0)	
99.79 ₪	סה"כ לתשלום	לא כולל מע"מ





23/03/22 תאריך הפקה:
 22/03/22 תאריך קריאה נוכחית:
 23/02/22 תאריך קריאה קודמת:

שם דייר: מלונות דן - דירה 6012
 שם אתר: בתי אלמוג (ישרוטל, מלונות דן, מלכת שבא)

לקוח/ה נכבד/ה, אנו מתכבדים להגיש את חישוב צריכת החשמל לתקופה 22/03/22 - 23/02/22:

מלונות דן - דירה 6012 - 12 - 18029712(0x0)

סוג תעריף	סוג צריכה	קריאה קודמת	קריאה נוכחית	סה"כ צריכה בקוט"ש	מחיר לקוט"ש בא"ג	סה"כ לתשלום
פרטי חשבון עבור תאריכים:			22/03/22	23/02/22		
757		6,144.05	6,339.58	195.53	45.98	89.90 ₪

סה"כ לדייר:

שיא ביקוש	סה"כ
4.56	195.53
	89.90 ₪

9.89 ₪	תשלום קבוע	
0.00 ₪	תשלום עבור גודל חיבור בKVA (0x0)	
99.79 ₪	סה"כ לתשלום	לא כולל מע"מ





23/03/22 תאריך הפקה:
 22/03/22 תאריך קריאה נוכחית:
 23/02/22 תאריך קריאה קודמת:

שם דייר: מלונות דן - דירה 6021
 שם אתר: בתי אלמוג (ישרוטל, מלונות דן, מלכת שבא)

לקוח/ה נכבד/ה, אנו מתכבדים להגיש את חישוב צריכת החשמל לתקופה 22/03/22 - 23/02/22:

מלונות דן - דירה 6021 - 11 - 18029712(0x0)

סה"כ לתשלום	מחיר לקוט"ש בא"ג	סה"כ צריכה בקוט"ש	קריאה נוכחית	קריאה קודמת	סוג צריכה	סוג תעריף
			22/03/22	23/02/22	פרטי חשבון עבור תאריכים:	
₪ 56.36	45.98	122.58	7,010.75	6,888.18		757

סה"כ לדייר:

שיא ביקוש	סה"כ
4.62	122.58
	₪ 56.36

₪ 9.89	תשלום קבוע	
₪ 0.00	תשלום עבור גודל חיבור בKVA (0x0)	
₪ 66.24	סה"כ לתשלום	לא כולל מע"מ





23/03/22 תאריך הפקה:
 22/03/22 תאריך קריאה נוכחית:
 23/02/22 תאריך קריאה קודמת:

שם דייר: מלונות דן - דירה 6022
 שם אתר: בתי אלמוג (ישרוטל, מלונות דן, מלכת שבא)

לקוח/ה נכבד/ה, אנו מתכבדים להגיש את חישוב צריכת החשמל לתקופה 22/03/22 - 23/02/22:

מלונות דן - דירה 6022 - 11 - 18029712(0x0)

סה"כ לתשלום	מחיר לקוט"ש בא"ג	סה"כ צריכה בקוט"ש	קריאה נוכחית	קריאה קודמת	סוג צריכה	סוג תעריף
			22/03/22	23/02/22	פרטי חשבון עבור תאריכים:	
₪ 56.36	45.98	122.58	7,010.75	6,888.18		757

סה"כ לדייר:

שיא ביקוש	סה"כ
4.62	122.58
	₪ 56.36

₪ 9.89	תשלום קבוע	
₪ 0.00	תשלום עבור גודל חיבור בKVA (0x0)	
₪ 66.24	סה"כ לתשלום	לא כולל מע"מ



23/03/22 תאריך הפקה:
 22/03/22 תאריך קריאה נוכחית:
 23/02/22 תאריך קריאה קודמת:

שם דייר: מלונות דן - דירה 6031
 שם אתר: בתי אלמוג (ישרוטל, מלונות דן, מלכת שבא)

לקוח/ה נכבד/ה, אנו מתכבדים להגיש את חישוב צריכת החשמל לתקופה 22/03/22 - 23/02/22:

מלונות דן - דירה 6031 - 13 - 18029712(0x0)

סה"כ לתשלום	מחיר לקוט"ש בא"ג	סה"כ צריכה בקוט"ש	קריאה נוכחית	קריאה קודמת	סוג צריכה	סוג תעריף
			22/03/22	23/02/22	פרטי חשבון עבור תאריכים:	
₪ 57.10	45.98	124.18	8,120.85	7,996.68		757

סה"כ לדייר:

שיא ביקוש	סה"כ
4.48	124.18
	₪ 57.10

₪ 9.89	תשלום קבוע	
₪ 0.00	תשלום עבור גודל חיבור בKVA (0x0)	
₪ 66.98	סה"כ לתשלום	לא כולל מע"מ



23/03/22 תאריך הפקה:
 22/03/22 תאריך קריאה נוכחית:
 23/02/22 תאריך קריאה קודמת:

שם דייר: מלונות דן - דירה 6032
 שם אתר: בתי אלמוג (ישרוטל, מלונות דן, מלכת שבא)

לקוח/ה נכבד/ה, אנו מתכבדים להגיש את חישוב צריכת החשמל לתקופה 22/03/22 - 23/02/22:

מלונות דן - דירה 6032 - 13 - 18029712(0x0)

סוג תעריף	סוג צריכה	קריאה קודמת	קריאה נוכחית	סה"כ צריכה בקוט"ש	מחיר לקוט"ש בא"ג	סה"כ לתשלום
פרטי חשבון עבור תאריכים:			22/03/22	23/02/22		
757		7,996.68	8,120.85	124.18	45.98	57.10 ₪

סה"כ לדייר:

שיא ביקוש	סה"כ
4.48	124.18
	57.10 ₪

9.89 ₪	תשלום קבוע	
0.00 ₪	תשלום עבור גודל חיבור בKVA (0x0)	
66.98 ₪	סה"כ לתשלום	לא כולל מע"מ





23/03/22 תאריך הפקה:
 22/03/22 תאריך קריאה נוכחית:
 23/02/22 תאריך קריאה קודמת:

שם דייר: מלונות דן - דירה 6041
 שם אתר: בתי אלמוג (ישרוטל, מלונות דן, מלכת שבא)

לקוח/ה נכבד/ה, אנו מתכבדים להגיש את חישוב צריכת החשמל לתקופה 22/03/22 - 23/02/22:

מלונות דן - דירה 6041 - 10 - 18029712(0x0)

סה"כ לתשלום	מחיר לקוט"ש בא"ג	סה"כ צריכה בקוט"ש	קריאה נוכחית	קריאה קודמת	סוג צריכה	סוג תעריף
			22/03/22	23/02/22	פרטי חשבון עבור תאריכים:	
₪ 80.91	45.98	175.98	6,463.95	6,287.98		757

סה"כ לדייר:

שיא ביקוש	סה"כ
5.26	175.98
	₪ 80.91

₪ 9.89	תשלום קבוע	
₪ 0.00	תשלום עבור גודל חיבור בKVA (0x0)	
₪ 90.80	סה"כ לתשלום	לא כולל מע"מ





23/03/22 תאריך הפקה:
 22/03/22 תאריך קריאה נוכחית:
 23/02/22 תאריך קריאה קודמת:

שם דייר: מלונות דן - דירה 6042
 שם אתר: בתי אלמוג (ישרוטל, מלונות דן, מלכת שבא)

לקוח/ה נכבד/ה, אנו מתכבדים להגיש את חישוב צריכת החשמל לתקופה 22/03/22 - 23/02/22:

מלונות דן - דירה 6042 - 10 - 18029712(0x0)

סוג תעריף	סוג צריכה	קריאה קודמת	קריאה נוכחית	סה"כ צריכה בקוט"ש	מחיר לקוט"ש בא"ג	סה"כ לתשלום
פרטי חשבון עבור תאריכים:			22/03/22	23/02/22		
757		6,287.98	6,463.95	175.98	45.98	80.91 ₪

סה"כ לדייר:

שיא ביקוש	סה"כ
5.26	175.98
	80.91 ₪

9.89 ₪	תשלום קבוע	
0.00 ₪	תשלום עבור גודל חיבור בKVA (0x0)	
90.80 ₪	סה"כ לתשלום	לא כולל מע"מ





23/03/22 תאריך הפקדה:
 22/03/22 תאריך קריאה נוכחית:
 23/02/22 תאריך קריאה קודמת:

שם דייר: מלונות דן - דירה 6051
 שם אתר: בתי אלמוג (ישרוטל, מלונות דן, מלכת שבא)

לקוח/ה נכבד/ה, אנו מתכבדים להגיש את חישוב צריכת החשמל לתקופה 22/03/22 - 23/02/22:

מלונות דן - דירה 6051 - 9 - 18029712(0x0)

סוג תעריף	סוג צריכה	קריאה קודמת	קריאה נוכחית	סה"כ צריכה בקוט"ש	מחיר לקוט"ש בא"ג	סה"כ לתשלום
פרטי חשבון עבור תאריכים:			22/03/22	23/02/22		
757		5,062.88	5,445.70	382.83	45.98	176.02 ₪

סה"כ לדייר:

שיא ביקוש	סה"כ
5.28	382.83
	176.02 ₪

9.89 ₪	תשלום קבוע	
0.00 ₪	תשלום עבור גודל חיבור בKVA (0x0)	
185.91 ₪	סה"כ לתשלום	לא כולל מע"מ





23/03/22 תאריך הפקה:
 22/03/22 תאריך קריאה נוכחית:
 23/02/22 תאריך קריאה קודמת:

שם דייר: מלונות דן - דירה 6052
 שם אתר: בתי אלמוג (ישרוטל, מלונות דן, מלכת שבא)

לקוח/ה נכבד/ה, אנו מתכבדים להגיש את חישוב צריכת החשמל לתקופה 22/03/22 - 23/02/22:

מלונות דן - דירה 6052 - 9 - 18029712(0x0)

סוג תעריף	סוג צריכה	קריאה קודמת	קריאה נוכחית	סה"כ צריכה בקוט"ש	מחיר לקוט"ש בא"ג	סה"כ לתשלום
פרטי חשבון עבור תאריכים:		23/02/22	22/03/22			
757		5,062.88	5,445.70	382.83	45.98	176.02 ₪

סה"כ לדייר:

שיא ביקוש	סה"כ
5.28	382.83
	176.02 ₪

9.89 ₪	תשלום קבוע	
0.00 ₪	תשלום עבור גודל חיבור בKVA (0x0)	
185.91 ₪	סה"כ לתשלום	לא כולל מע"מ





23/03/22 תאריך הפקה:
 22/03/22 תאריך קריאה נוכחית:
 23/02/22 תאריך קריאה קודמת:

שם דייר: מלונות דן - דירה 6061
 שם אתר: בתי אלמוג (ישרוטל, מלונות דן, מלכת שבא)

לקוח/ה נכבד/ה, אנו מתכבדים להגיש את חישוב צריכת החשמל לתקופה 22/03/22 - 23/02/22:

מלונות דן - דירה 6061 - 8 - 18029712(0x0)

סוג תעריף	סוג צריכה	קריאה קודמת	קריאה נוכחית	סה"כ צריכה בקוט"ש	מחיר לקוט"ש בא"ג	סה"כ לתשלום
פרטי חשבון עבור תאריכים:		23/02/22	22/03/22			
757		5,548.28	5,667.83	119.55	45.98	54.97 ₪

סה"כ לדייר:

שיא ביקוש	סה"כ
3.06	119.55
	54.97 ₪

9.89 ₪	תשלום קבוע	
0.00 ₪	תשלום עבור גודל חיבור בKVA (0x0)	
64.85 ₪	סה"כ לתשלום	לא כולל מע"מ





23/03/22 תאריך הפקה:
 22/03/22 תאריך קריאה נוכחית:
 23/02/22 תאריך קריאה קודמת:

שם דייר: מלונות דן - דירה 6062
 שם אתר: בתי אלמוג (ישרוטל, מלונות דן, מלכת שבא)

לקוח/ה נכבד/ה, אנו מתכבדים להגיש את חישוב צריכת החשמל לתקופה 22/03/22 - 23/02/22:

מלונות דן - דירה 6062 - 8 - 18029712(0x0)

סה"כ לתשלום	מחיר לקוט"ש בא"ג	סה"כ צריכה בקוט"ש	קריאה נוכחית	קריאה קודמת	סוג צריכה	סוג תעריף
			22/03/22	23/02/22	פרטי חשבון עבור תאריכים:	
₪ 54.97	45.98	119.55	5,667.83	5,548.28		757

סה"כ לדייר:

שיא ביקוש	סה"כ
3.06	119.55
	₪ 54.97

₪ 9.89	תשלום קבוע	
₪ 0.00	תשלום עבור גודל חיבור בKVA (0x0)	
₪ 64.85	סה"כ לתשלום	לא כולל מע"מ





23/03/22 תאריך הפקה:
 22/03/22 תאריך קריאה נוכחית:
 23/02/22 תאריך קריאה קודמת:

שם דייר: מלונות דן - דירה 6111
שם אתר: בתי אלמוג (ישרוטל, מלונות דן, מלכת שבא)

לקוח/ה נכבד/ה, אנו מתכבדים להגיש את חישוב צריכת החשמל לתקופה 22/03/22 - 23/02/22:

מלונות דן - דירה 6111 - 24 - 18029712(0x0)

סה"כ לתשלום	מחיר לקוט"ש בא"ג	סה"כ צריכה בקוט"ש	קריאה נוכחית	קריאה קודמת	סוג צריכה	סוג תעריף
			22/03/22	23/02/22	פרטי חשבון עבור תאריכים:	
₪ 95.41	45.98	207.50	6,612.85	6,405.35		757

סה"כ לדייר:

שיא ביקוש	סה"כ
4.72	207.50
	₪ 95.41

₪ 9.89	תשלום קבוע	
₪ 0.00	תשלום עבור גודל חיבור בKVA (0x0)	
₪ 105.29	סה"כ לתשלום	לא כולל מע"מ



23/03/22 תאריך הפקה:
 22/03/22 תאריך קריאה נוכחית:
 23/02/22 תאריך קריאה קודמת:

שם דייר: מלונות דן - דירה 6112
שם אתר: בתי אלמוג (ישרוטל, מלונות דן, מלכת שבא)

לקוח/ה נכבד/ה, אנו מתכבדים להגיש את חישוב צריכת החשמל לתקופה 22/03/22 - 23/02/22:

מלונות דן - דירה 6112 - 24 - 18029712(0x0)

סוג תעריף	סוג צריכה	קריאה קודמת	קריאה נוכחית	סה"כ צריכה בקוט"ש	מחיר לקוט"ש בא"ג	סה"כ לתשלום
			22/03/22	23/02/22	פרטי חשבון עבור תאריכים:	
757		6,405.35	6,612.85	207.50	45.98	95.41 ₪

סה"כ לדייר:

שיא ביקוש	סה"כ
4.72	207.50
	95.41 ₪

9.89 ₪	תשלום קבוע	
0.00 ₪	תשלום עבור גודל חיבור בKVA (0x0)	
105.29 ₪	סה"כ לתשלום	לא כולל מע"מ



23/03/22 תאריך הפקה:
 22/03/22 תאריך קריאה נוכחית:
 23/02/22 תאריך קריאה קודמת:

שם דייר: מלונות דן - דירה 6121
 שם אתר: בתי אלמוג (ישרוטל, מלונות דן, מלכת שבא)

לקוח/ה נכבד/ה, אנו מתכבדים להגיש את חישוב צריכת החשמל לתקופה 22/03/22 - 23/02/22:

מלונות דן - דירה 6121 - 21 - 18029712(0x0)

סוג תעריף	סוג צריכה	קריאה קודמת	קריאה נוכחית	סה"כ צריכה בקוט"ש	מחיר לקוט"ש בא"ג	סה"כ לתשלום
פרטי חשבון עבור תאריכים:		23/02/22	22/03/22			
757		6,437.18	6,685.93	248.75	45.98	114.38 ₪

סה"כ לדייר:

שיא ביקוש	סה"כ
4.72	248.75
	114.38 ₪

9.89 ₪	תשלום קבוע	
0.00 ₪	תשלום עבור גודל חיבור בKVA (0x0)	
124.26 ₪	סה"כ לתשלום	לא כולל מע"מ





23/03/22 תאריך הפקה:
 22/03/22 תאריך קריאה נוכחית:
 23/02/22 תאריך קריאה קודמת:

שם דייר: מלונות דן - דירה 6122
 שם אתר: בתי אלמוג (ישרוטל, מלונות דן, מלכת שבא)

לקוח/ה נכבד/ה, אנו מתכבדים להגיש את חישוב צריכת החשמל לתקופה 22/03/22 - 23/02/22:

מלונות דן - דירה 6122 - 21 - 18029712(0x0)

סה"כ לתשלום	מחיר לקוט"ש בא"ג	סה"כ צריכה בקוט"ש	קריאה נוכחית	קריאה קודמת	סוג צריכה	סוג תעריף
			22/03/22	23/02/22	פרטי חשבון עבור תאריכים:	
114.38 ₪	45.98	248.75	6,685.93	6,437.18		757

סה"כ לדייר:

שיא ביקוש	סה"כ
4.72	248.75
	114.38 ₪

9.89 ₪	תשלום קבוע	
0.00 ₪	תשלום עבור גודל חיבור בKVA (0x0)	
124.26 ₪	סה"כ לתשלום	לא כולל מע"מ





23/03/22 תאריך הפקה:
 22/03/22 תאריך קריאה נוכחית:
 23/02/22 תאריך קריאה קודמת:

שם דייר: מלונות דן - דירה 6131
 שם אתר: בתי אלמוג (ישרוטל, מלונות דן, מלכת שבא)

לקוח/ה נכבד/ה, אנו מתכבדים להגיש את חישוב צריכת החשמל לתקופה 22/03/22 - 23/02/22:

מלונות דן - דירה 6131 - 20 - 18029712(0x0)

סה"כ לתשלום	מחיר לקוט"ש בא"ג	סה"כ צריכה בקוט"ש	קריאה נוכחית	קריאה קודמת	סוג צריכה	סוג תעריף
			22/03/22	23/02/22	פרטי חשבון עבור תאריכים:	
122.43 ₪	45.98	266.28	8,977.68	8,711.40		757

סה"כ לדייר:

שיא ביקוש	סה"כ
4.98	266.28
	122.43 ₪

9.89 ₪	תשלום קבוע	
0.00 ₪	תשלום עבור גודל חיבור בKVA (0x0)	
132.32 ₪	סה"כ לתשלום	לא כולל מע"מ





23/03/22 תאריך הפקה:
 22/03/22 תאריך קריאה נוכחית:
 23/02/22 תאריך קריאה קודמת:

שם דייר: מלונות דן - דירה 6132
 שם אתר: בתי אלמוג (ישרוטל, מלונות דן, מלכת שבא)

לקוח/ה נכבד/ה, אנו מתכבדים להגיש את חישוב צריכת החשמל לתקופה 22/03/22 - 23/02/22:

מלונות דן - דירה 6132 - 20 - 18029712(0x0)

סה"כ לתשלום	מחיר לקוט"ש בא"ג	סה"כ צריכה בקוט"ש	קריאה נוכחית	קריאה קודמת	סוג צריכה	סוג תעריף
			22/03/22	23/02/22	פרטי חשבון עבור תאריכים:	
122.43 ₪	45.98	266.28	8,977.68	8,711.40		757

סה"כ לדייר:

שיא ביקוש	סה"כ
4.98	266.28
	122.43 ₪

9.89 ₪	תשלום קבוע	
0.00 ₪	תשלום עבור גודל חיבור בKVA (0x0)	
132.32 ₪	סה"כ לתשלום	לא כולל מע"מ





23/03/22 תאריך הפקה:
 22/03/22 תאריך קריאה נוכחי:
 23/02/22 תאריך קריאה קודמת:

שם דייר: מלונות דן - דירה 6141
 שם אתר: בתי אלמוג (ישרוטל, מלונות דן, מלכת שבא)

לקוח/ה נכבד/ה, אנו מתכבדים להגיש את חישוב צריכת החשמל לתקופה 22/03/22 - 23/02/22:

מלונות דן - דירה 6141 - 19 - 18029712(0x0)

סוג תעריף	סוג צריכה	קריאה קודמת	קריאה נוכחית	סה"כ צריכה בקוט"ש	מחיר לקוט"ש בא"ג	סה"כ לתשלום
			22/03/22	23/02/22	פרטי חשבון עבור תאריכים:	
757		6,778.23	6,991.20	212.98	45.98	97.93 ₪

סה"כ לדייר:

שיא ביקוש	סה"כ
4.54	212.98
	97.93 ₪

9.89 ₪	תשלום קבוע	
0.00 ₪	תשלום עבור גודל חיבור בKVA (0x0)	
107.81 ₪	סה"כ לתשלום	לא כולל מע"מ





23/03/22 תאריך הפקה:
 22/03/22 תאריך קריאה נוכחית:
 23/02/22 תאריך קריאה קודמת:

שם דייר: מלונות דן - דירה 6142
 שם אתר: בתי אלמוג (ישרוטל, מלונות דן, מלכת שבא)

לקוח/ה נכבד/ה, אנו מתכבדים להגיש את חישוב צריכת החשמל לתקופה 22/03/22 - 23/02/22:

מלונות דן - דירה 6142 - 19 - 18029712(0x0)

סה"כ לתשלום	מחיר לקוט"ש בא"ג	סה"כ צריכה בקוט"ש	קריאה נוכחית	קריאה קודמת	סוג צריכה	סוג תעריף
			22/03/22	23/02/22	פרטי חשבון עבור תאריכים:	
₪ 97.93	45.98	212.98	6,991.20	6,778.23		757

סה"כ לדייר:

שיא ביקוש	סה"כ
4.54	212.98
	₪ 97.93

₪ 9.89	תשלום קבוע	
₪ 0.00	תשלום עבור גודל חיבור בKVA (0x0)	
₪ 107.81	סה"כ לתשלום	לא כולל מע"מ





23/03/22 תאריך הפקה:
 22/03/22 תאריך קריאה נוכחית:
 23/02/22 תאריך קריאה קודמת:

שם דייר: מלונות דן - דירה 6151
 שם אתר: בתי אלמוג (ישרוטל, מלונות דן, מלכת שבא)

לקוח/ה נכבד/ה, אנו מתכבדים להגיש את חישוב צריכת החשמל לתקופה 22/03/22 - 23/02/22:

מלונות דן - דירה 6151 - 18 - 18029712(0x0)

סה"כ לתשלום	מחיר לקוט"ש בא"ג	סה"כ צריכה בקוט"ש	קריאה נוכחית	קריאה קודמת	סוג צריכה	סוג תעריף
			22/03/22	23/02/22	פרטי חשבון עבור תאריכים:	
119.41 ₪	45.98	259.70	6,137.30	5,877.60		757

סה"כ לדייר:

שיא ביקוש	סה"כ
4.40	259.70
	119.41 ₪

9.89 ₪	תשלום קבוע	
0.00 ₪	תשלום עבור גודל חיבור בKVA (0x0)	
129.30 ₪	סה"כ לתשלום	לא כולל מע"מ





23/03/22 תאריך הפקה:
 22/03/22 תאריך קריאה נוכחית:
 23/02/22 תאריך קריאה קודמת:

שם דייר: מלונות דן - דירה 6152
 שם אתר: בתי אלמוג (ישרוטל, מלונות דן, מלכת שבא)

לקוח/ה נכבד/ה, אנו מתכבדים להגיש את חישוב צריכת החשמל לתקופה 22/03/22 - 23/02/22:

מלונות דן - דירה 6152 - 18 - 18029712(0x0)

סוג תעריף	סוג צריכה	קריאה קודמת	קריאה נוכחית	סה"כ צריכה בקוט"ש	מחיר לקוט"ש בא"ג	סה"כ לתשלום
פרטי חשבון עבור תאריכים:		23/02/22	22/03/22			
757		5,877.60	6,137.30	259.70	45.98	119.41 ₪

סה"כ לדייר:

שיא ביקוש	סה"כ
4.40	259.70
	119.41 ₪

9.89 ₪	תשלום קבוע	
0.00 ₪	תשלום עבור גודל חיבור בKVA (0x0)	
129.30 ₪	סה"כ לתשלום	לא כולל מע"מ





23/03/22 תאריך הפקה:
 22/03/22 תאריך קריאה נוכחית:
 23/02/22 תאריך קריאה קודמת:

שם דייר: מלונות דן - דירה 6161
 שם אתר: בתי אלמוג (ישרוטל, מלונות דן, מלכת שבא)

לקוח/ה נכבד/ה, אנו מתכבדים להגיש את חישוב צריכת החשמל לתקופה 22/03/22 - 23/02/22:

מלונות דן - דירה 6161 - 17 - 18029712(0x0)

סה"כ לתשלום	מחיר לקוט"ש בא"ג	סה"כ צריכה בקוט"ש	קריאה נוכחית	קריאה קודמת	סוג צריכה	סוג תעריף
			22/03/22	23/02/22	פרטי חשבון עבור תאריכים:	
₪ 93.45	45.98	203.25	6,740.88	6,537.63		757

סה"כ לדייר:

שיא ביקוש	סה"כ
4.00	203.25
	₪ 93.45

₪ 9.89	תשלום קבוע	
₪ 0.00	תשלום עבור גודל חיבור בKVA (0x0)	
₪ 103.34	סה"כ לתשלום	לא כולל מע"מ





23/03/22 תאריך הפקה:
 22/03/22 תאריך קריאה נוכחית:
 23/02/22 תאריך קריאה קודמת:

שם דייר: מלונות דן - דירה 6162
 שם אתר: בתי אלמוג (ישרוטל, מלונות דן, מלכת שבא)

לקוח/ה נכבד/ה, אנו מתכבדים להגיש את חישוב צריכת החשמל לתקופה 22/03/22 - 23/02/22:

מלונות דן - דירה 6162 - 17 - 18029712(0x0)

סה"כ לתשלום	מחיר לקוט"ש בא"ג	סה"כ צריכה בקוט"ש	קריאה נוכחית	קריאה קודמת	סוג צריכה	סוג תעריף
			22/03/22	23/02/22	פרטי חשבון עבור תאריכים:	
₪ 93.45	45.98	203.25	6,740.88	6,537.63		757

סה"כ לדייר:

שיא ביקוש	סה"כ
4.00	203.25
	₪ 93.45

₪ 9.89	תשלום קבוע	
₪ 0.00	תשלום עבור גודל חיבור בKVA (0x0)	
₪ 103.34	סה"כ לתשלום	לא כולל מע"מ





23/03/22 תאריך הפקה:
 22/03/22 תאריך קריאה נוכחית:
 23/02/22 תאריך קריאה קודמת:

שם דייר: מלונות דן - דירה 6171
 שם אתר: בתי אלמוג (ישרוטל, מלונות דן, מלכת שבא)

לקוח/ה נכבד/ה, אנו מתכבדים להגיש את חישוב צריכת החשמל לתקופה 22/03/22 - 23/02/22:

מלונות דן - דירה 6171 - 16 - 18029712(0x0)

סה"כ לתשלום	מחיר לקוט"ש בא"ג	סה"כ צריכה בקוט"ש	קריאה נוכחית	קריאה קודמת	סוג צריכה	סוג תעריף
			22/03/22	23/02/22	פרטי חשבון עבור תאריכים:	
119.33 ₪	45.98	259.53	5,886.23	5,626.70		757

סה"כ לדייר:

שיא ביקוש	סה"כ
5.97	259.53
	119.33 ₪

9.89 ₪	תשלום קבוע	
0.00 ₪	תשלום עבור גודל חיבור בKVA (0x0)	
129.21 ₪	סה"כ לתשלום	לא כולל מע"מ





23/03/22 תאריך הפקה:
 22/03/22 תאריך קריאה נוכחית:
 23/02/22 תאריך קריאה קודמת:

שם דייר: מלונות דן - דירה 6172
 שם אתר: בתי אלמוג (ישרוטל, מלונות דן, מלכת שבא)

לקוח/ה נכבד/ה, אנו מתכבדים להגיש את חישוב צריכת החשמל לתקופה 22/03/22 - 23/02/22:

מלונות דן - דירה 6172 - 16 - 18029712(0x0)

סוג תעריף	סוג צריכה	קריאה קודמת	קריאה נוכחית	סה"כ צריכה בקוט"ש	מחיר לקוט"ש בא"ג	סה"כ לתשלום
פרטי חשבון עבור תאריכים:		23/02/22	22/03/22			
757		5,626.70	5,886.23	259.53	45.98	119.33 ₪

סה"כ לדייר:

שיא ביקוש	סה"כ
5.97	259.53
	119.33 ₪

9.89 ₪	תשלום קבוע	
0.00 ₪	תשלום עבור גודל חיבור בKVA (0x0)	
129.21 ₪	סה"כ לתשלום	לא כולל מע"מ





23/03/22 תאריך הפקה:
 22/03/22 תאריך קריאה נוכחית:
 23/02/22 תאריך קריאה קודמת:

שם דייר: מלונות דן - דירה 6211
 שם אתר: בתי אלמוג (ישרוטל, מלונות דן, מלכת שבא)

לקוח/ה נכבד/ה, אנו מתכבדים להגיש את חישוב צריכת החשמל לתקופה 22/03/22 - 23/02/22:

מלונות דן - דירה 6211 - 7 - 00022788(0x0)

סה"כ לתשלום	מחיר לקוט"ש בא"ג	סה"כ צריכה בקוט"ש	קריאה נוכחית	קריאה קודמת	סוג צריכה	סוג תעריף
			22/03/22	23/02/22	פרטי חשבון עבור תאריכים:	
103.15 ₪	45.98	224.34	49,980.36	49,756.02		757

סה"כ לדייר:

שיא ביקוש	סה"כ
6.02	224.34
	103.15 ₪

9.89 ₪	תשלום קבוע	
0.00 ₪	תשלום עבור גודל חיבור בKVA (0x0)	
113.04 ₪	סה"כ לתשלום	לא כולל מע"מ





23/03/22 תאריך הפקה:
 22/03/22 תאריך קריאה נוכחית:
 23/02/22 תאריך קריאה קודמת:

שם דייר: מלונות דן - דירה 6212
 שם אתר: בתי אלמוג (ישרוטל, מלונות דן, מלכת שבא)

לקוח/ה נכבד/ה, אנו מתכבדים להגיש את חישוב צריכת החשמל לתקופה 22/03/22 - 23/02/22:

מלונות דן - דירה 6212 - 7 - 00022788(0x0)

סוג תעריף	סוג צריכה	קריאה קודמת	קריאה נוכחית	סה"כ צריכה בקוט"ש	מחיר לקוט"ש בא"ג	סה"כ לתשלום
פרטי חשבון עבור תאריכים:		23/02/22	22/03/22			
757		49,756.02	49,980.36	224.34	45.98	103.15 ₪

סה"כ לדייר:

שיא ביקוש	סה"כ
6.02	224.34
	103.15 ₪

9.89 ₪	תשלום קבוע	
0.00 ₪	תשלום עבור גודל חיבור בKVA (0x0)	
113.04 ₪	סה"כ לתשלום	לא כולל מע"מ





23/03/22 תאריך הפקדה:
 22/03/22 תאריך קריאה נוכחית:
 23/02/22 תאריך קריאה קודמת:

שם דייר: מלונות דן - דירה 6221
 שם אתר: בתי אלמוג (ישרוטל, מלונות דן, מלכת שבא)

לקוח/ה נכבד/ה, אנו מתכבדים להגיש את חישוב צריכת החשמל לתקופה 22/03/22 - 23/02/22:

מלונות דן - דירה 6221 - 6 - 00022788(0x0)

סוג תעריף	סוג צריכה	קריאה קודמת	קריאה נוכחית	סה"כ צריכה בקוט"ש	מחיר לקוט"ש בא"ג	סה"כ לתשלום
פרטי חשבון עבור תאריכים:		23/02/22	22/03/22			
757		51,894.03	52,118.09	224.06	45.98	103.02 ₪

סה"כ לדייר:

שיא ביקוש	סה"כ
4.07	224.06
	103.02 ₪

9.89 ₪	תשלום קבוע	
0.00 ₪	תשלום עבור גודל חיבור בKVA (0x0)	
112.91 ₪	סה"כ לתשלום	לא כולל מע"מ





23/03/22 תאריך הפקה:
 22/03/22 תאריך קריאה נוכחית:
 23/02/22 תאריך קריאה קודמת:

שם דייר: מלונות דן - דירה 6222
 שם אתר: בתי אלמוג (ישרוטל, מלונות דן, מלכת שבא)

לקוח/ה נכבד/ה, אנו מתכבדים להגיש את חישוב צריכת החשמל לתקופה 22/03/22 - 23/02/22:

מלונות דן - דירה 6222 - 6 - 00022788(0x0)

סוג תעריף	סוג צריכה	קריאה קודמת	קריאה נוכחית	סה"כ צריכה בקוט"ש	מחיר לקוט"ש בא"ג	סה"כ לתשלום
פרטי חשבון עבור תאריכים:		23/02/22	22/03/22			
757		51,894.03	52,118.09	224.06	45.98	103.02 ₪

סה"כ לדייר:

שיא ביקוש	סה"כ
4.07	224.06
	103.02 ₪

9.89 ₪	תשלום קבוע	
0.00 ₪	תשלום עבור גודל חיבור בKVA (0x0)	
112.91 ₪	סה"כ לתשלום	לא כולל מע"מ





23/03/22 תאריך הפקה:
 22/03/22 תאריך קריאה נוכחית:
 23/02/22 תאריך קריאה קודמת:

שם דייר: מלונות דן - דירה 6231
 שם אתר: בתי אלמוג (ישרוטל, מלונות דן, מלכת שבא)

לקוח/ה נכבד/ה, אנו מתכבדים להגיש את חישוב צריכת החשמל לתקופה 22/03/22 - 23/02/22:

מלונות דן - דירה 6231 - 5 - 00022788(0x0)

סוג תעריף	סוג צריכה	קריאה קודמת	קריאה נוכחית	סה"כ צריכה בקוט"ש	מחיר לקוט"ש בא"ג	סה"כ לתשלום
פרטי חשבון עבור תאריכים:		23/02/22	22/03/22			
757		59,042.46	59,283.66	241.19	45.98	110.90 ₪

סה"כ לדייר:

שיא ביקוש	סה"כ
4.09	241.19
	110.90 ₪

9.89 ₪	תשלום קבוע	
0.00 ₪	תשלום עבור גודל חיבור בKVA (0x0)	
120.79 ₪	סה"כ לתשלום	לא כולל מע"מ





23/03/22 תאריך הפקה:
 22/03/22 תאריך קריאה נוכחית:
 23/02/22 תאריך קריאה קודמת:

שם דייר: מלונות דן - דירה 6232
 שם אתר: בתי אלמוג (ישרוטל, מלונות דן, מלכת שבא)

לקוח/ה נכבד/ה, אנו מתכבדים להגיש את חישוב צריכת החשמל לתקופה 22/03/22 - 23/02/22:

מלונות דן - דירה 6232 - 5 - 00022788(0x0)

סוג תעריף	סוג צריכה	קריאה קודמת	קריאה נוכחית	סה"כ צריכה בקוט"ש	מחיר לקוט"ש בא"ג	סה"כ לתשלום
			22/03/22	241.19	45.98	110.90 ₪
			23/02/22	59,283.66		
						757

סה"כ לדייר:

שיא ביקוש	סה"כ
4.09	241.19
	110.90 ₪

9.89 ₪	תשלום קבוע	
0.00 ₪	תשלום עבור גודל חיבור בKVA (0x0)	
120.79 ₪	סה"כ לתשלום	לא כולל מע"מ





23/03/22 תאריך הפקה:
 22/03/22 תאריך קריאה נוכחית:
 23/02/22 תאריך קריאה קודמת:

שם דייר: מלונות דן - דירה 6241
 שם אתר: בתי אלמוג (ישרוטל, מלונות דן, מלכת שבא)

לקוח/ה נכבד/ה, אנו מתכבדים להגיש את חישוב צריכת החשמל לתקופה 22/03/22 - 23/02/22:

מלונות דן - דירה 6241 - 4 - 00022788(0x0)

סוג תעריף	סוג צריכה	קריאה קודמת	קריאה נוכחית	סה"כ צריכה בקוט"ש	מחיר לקוט"ש בא"ג	סה"כ לתשלום
פרטי חשבון עבור תאריכים:		23/02/22	22/03/22			
757		44,542.55	44,753.15	210.60	45.98	96.84 ₪

סה"כ לדייר:

שיא ביקוש	סה"כ
5.23	210.60
	96.84 ₪

9.89 ₪	תשלום קבוע	
0.00 ₪	תשלום עבור גודל חיבור בKVA (0x0)	
106.72 ₪	סה"כ לתשלום	לא כולל מע"מ





23/03/22 תאריך הפקה:
 22/03/22 תאריך קריאה נוכחית:
 23/02/22 תאריך קריאה קודמת:

שם דייר: מלונות דן - דירה 6242
 שם אתר: בתי אלמוג (ישרוטל, מלונות דן, מלכת שבא)

לקוח/ה נכבד/ה, אנו מתכבדים להגיש את חישוב צריכת החשמל לתקופה 22/03/22 - 23/02/22:

מלונות דן - דירה 6242 - 4 - 00022788(0x0)

סוג תעריף	סוג צריכה	קריאה קודמת	קריאה נוכחית	סה"כ צריכה בקוט"ש	מחיר לקוט"ש בא"ג	סה"כ לתשלום
פרטי חשבון עבור תאריכים:		23/02/22	22/03/22			
757		44,542.55	44,753.15	210.60	45.98	96.84 ₪

סה"כ לדייר:

שיא ביקוש	סה"כ
5.23	210.60
	96.84 ₪

9.89 ₪	תשלום קבוע	
0.00 ₪	תשלום עבור גודל חיבור בKVA (0x0)	
106.72 ₪	סה"כ לתשלום	לא כולל מע"מ



23/03/22 תאריך הפקה:
 22/03/22 תאריך קריאה נוכחית:
 23/02/22 תאריך קריאה קודמת:

שם דייר: מלונות דן - דירה 6251
 שם אתר: בתי אלמוג (ישרוטל, מלונות דן, מלכת שבא)

לקוח/ה נכבד/ה, אנו מתכבדים להגיש את חישוב צריכת החשמל לתקופה 22/03/22 - 23/02/22:

מלונות דן - דירה 6251 - 3 - 00022788(0x0)

סוג תעריף	סוג צריכה	קריאה קודמת	קריאה נוכחית	סה"כ צריכה בקוט"ש	מחיר לקוט"ש בא"ג	סה"כ לתשלום
פרטי חשבון עבור תאריכים:		23/02/22	22/03/22			
757		45,349.79	45,444.13	94.34	45.98	43.38 ₪

סה"כ לדייר:

שיא ביקוש	סה"כ
5.08	94.34
	43.38 ₪

9.89 ₪	תשלום קבוע	
0.00 ₪	תשלום עבור גודל חיבור בKVA (0x0)	
53.26 ₪	סה"כ לתשלום	לא כולל מע"מ



23/03/22 תאריך הפקה:
 22/03/22 תאריך קריאה נוכחית:
 23/02/22 תאריך קריאה קודמת:

שם דייר: מלונות דן - דירה 6252
 שם אתר: בתי אלמוג (ישרוטל, מלונות דן, מלכת שבא)

לקוח/ה נכבד/ה, אנו מתכבדים להגיש את חישוב צריכת החשמל לתקופה 22/03/22 - 23/02/22:

מלונות דן - דירה 6252 - 3 - 00022788(0x0)

סוג תעריף	סוג צריכה	קריאה קודמת	קריאה נוכחית	סה"כ צריכה בקוט"ש	מחיר לקוט"ש בא"ג	סה"כ לתשלום
פרטי חשבון עבור תאריכים:		23/02/22	22/03/22			
757		45,349.79	45,444.13	94.34	45.98	43.38 ₪

סה"כ לדייר:

שיא ביקוש	סה"כ
5.08	94.34
	43.38 ₪

9.89 ₪	תשלום קבוע	
0.00 ₪	תשלום עבור גודל חיבור בKVA (0x0)	
53.26 ₪	סה"כ לתשלום	לא כולל מע"מ



23/03/22 תאריך הפקה:
 22/03/22 תאריך קריאה נוכחית:
 23/02/22 תאריך קריאה קודמת:

שם דייר: מלונות דן - דירה 6261
שם אתר: בתי אלמוג (ישרוטל, מלונות דן, מלכת שבא)

לקוח/ה נכבד/ה, אנו מתכבדים להגיש את חישוב צריכת החשמל לתקופה 22/03/22 - 23/02/22:

מלונות דן - דירה 6261 - 2 - 00022788(0x0)

סוג תעריף	סוג צריכה	קריאה קודמת	קריאה נוכחית	סה"כ צריכה בקוט"ש	מחיר לקוט"ש בא"ג	סה"כ לתשלום
			22/03/22	23/02/22	פרטי חשבון עבור תאריכים:	
757		55,016.71	55,197.65	180.94	45.98	83.20 ₪

סה"כ לדייר:

שיא ביקוש	סה"כ
2.84	180.94
	83.20 ₪

9.89 ₪	תשלום קבוע	
0.00 ₪	תשלום עבור גודל חיבור בKVA (0x0)	
93.08 ₪	סה"כ לתשלום	לא כולל מע"מ



23/03/22 תאריך הפקה:
 22/03/22 תאריך קריאה נוכחית:
 23/02/22 תאריך קריאה קודמת:

שם דייר: מלונות דן - דירה 6262
 שם אתר: בתי אלמוג (ישרוטל, מלונות דן, מלכת שבא)

לקוח/ה נכבד/ה, אנו מתכבדים להגיש את חישוב צריכת החשמל לתקופה 22/03/22 - 23/02/22:

מלונות דן - דירה 6262 - 2 - 00022788(0x0)

סוג תעריף	סוג צריכה	קריאה קודמת	קריאה נוכחית	סה"כ צריכה בקוט"ש	מחיר לקוט"ש בא"ג	סה"כ לתשלום
			22/03/22	23/02/22	פרטי חשבון עבור תאריכים:	
757		55,016.71	55,197.65	180.94	45.98	83.20 ₪

סה"כ לדייר:

שיא ביקוש	סה"כ
2.84	180.94
	83.20 ₪

9.89 ₪	תשלום קבוע	
0.00 ₪	תשלום עבור גודל חיבור בKVA (0x0)	
93.08 ₪	סה"כ לתשלום	לא כולל מע"מ





23/03/22 תאריך הפקה:
 22/03/22 תאריך קריאה נוכחית:
 23/02/22 תאריך קריאה קודמת:

שם דייר: מלונות דן - דירה 6271
 שם אתר: בתי אלמוג (ישרוטל, מלונות דן, מלכת שבא)

לקוח/ה נכבד/ה, אנו מתכבדים להגיש את חישוב צריכת החשמל לתקופה 22/03/22 - 23/02/22:

מלונות דן - דירה 6271 - 1 - 00022788(0x0)

סוג תעריף	סוג צריכה	קריאה קודמת	קריאה נוכחית	סה"כ צריכה בקוט"ש	מחיר לקוט"ש בא"ג	סה"כ לתשלום
פרטי חשבון עבור תאריכים:		23/02/22	22/03/22			
757		47,788.59	48,088.46	299.87	45.98	137.88 ₪

סה"כ לדייר:

שיא ביקוש	סה"כ
4.86	299.87
	137.88 ₪

9.89 ₪	תשלום קבוע	
0.00 ₪	תשלום עבור גודל חיבור בKVA (0x0)	
147.76 ₪	סה"כ לתשלום	לא כולל מע"מ





23/03/22 תאריך הפקה:
 22/03/22 תאריך קריאה נוכחית:
 23/02/22 תאריך קריאה קודמת:

שם דייר: מלונות דן - דירה 6272
 שם אתר: בתי אלמוג (ישרוטל, מלונות דן, מלכת שבא)

לקוח/ה נכבד/ה, אנו מתכבדים להגיש את חישוב צריכת החשמל לתקופה 22/03/22 - 23/02/22:

מלונות דן - דירה 6272 - 1 - 00022788(0x0)

סוג תעריף	סוג צריכה	קריאה קודמת	קריאה נוכחית	סה"כ צריכה בקוט"ש	מחיר לקוט"ש בא"ג	סה"כ לתשלום
פרטי חשבון עבור תאריכים:		23/02/22	22/03/22			
757		47,788.59	48,088.46	299.87	45.98	137.88 ₪

סה"כ לדייר:

שיא ביקוש	סה"כ
4.86	299.87
	137.88 ₪

9.89 ₪	תשלום קבוע	
0.00 ₪	תשלום עבור גודל חיבור בKVA (0x0)	
147.76 ₪	סה"כ לתשלום	לא כולל מע"מ





23/03/22 תאריך הפקה:
 22/03/22 תאריך קריאה נוכחית:
 23/02/22 תאריך קריאה קודמת:

שם דייר: מלונות דן - דירה 6311
שם אתר: בתי אלמוג (ישרוטל, מלונות דן, מלכת שבא)

לקוח/ה נכבד/ה, אנו מתכבדים להגיש את חישוב צריכת החשמל לתקופה 22/03/22 - 23/02/22:

מלונות דן - דירה 6311 - 16 - 00022788(0x0)

סה"כ לתשלום	מחיר לקוט"ש בא"ג	סה"כ צריכה בקוט"ש	קריאה נוכחית	קריאה קודמת	סוג צריכה	סוג תעריף
			22/03/22	23/02/22	פרטי חשבון עבור תאריכים:	
118.38 ₪	45.98	257.47	51,037.78	50,780.31		757

סה"כ לדייר:

שיא ביקוש	סה"כ
4.43	257.47
	118.38 ₪

9.89 ₪	תשלום קבוע	
0.00 ₪	תשלום עבור גודל חיבור בKVA (0x0)	
128.27 ₪	סה"כ לתשלום	לא כולל מע"מ





23/03/22 תאריך הפקה:
 22/03/22 תאריך קריאה נוכחית:
 23/02/22 תאריך קריאה קודמת:

שם דייר: מלונות דן - דירה 6312
 שם אתר: בתי אלמוג (ישרוטל, מלונות דן, מלכת שבא)

לקוח/ה נכבד/ה, אנו מתכבדים להגיש את חישוב צריכת החשמל לתקופה 22/03/22 - 23/02/22:

מלונות דן - דירה 6312 - 16 - 00022788(0x0)

סה"כ לתשלום	מחיר לקוט"ש בא"ג	סה"כ צריכה בקוט"ש	קריאה נוכחית	קריאה קודמת	סוג צריכה	סוג תעריף
			22/03/22	23/02/22	פרטי חשבון עבור תאריכים:	
118.38 ₪	45.98	257.47	51,037.78	50,780.31		757

סה"כ לדייר:

שיא ביקוש	סה"כ
4.43	257.47
	118.38 ₪

9.89 ₪	תשלום קבוע	
0.00 ₪	תשלום עבור גודל חיבור בKVA (0x0)	
128.27 ₪	סה"כ לתשלום	לא כולל מע"מ





23/03/22 תאריך הפקה:
 22/03/22 תאריך קריאה נוכחית:
 23/02/22 תאריך קריאה קודמת:

שם דייר: מלונות דן - דירה 6321
 שם אתר: בתי אלמוג (ישרוטל, מלונות דן, מלכת שבא)

לקוח/ה נכבד/ה, אנו מתכבדים להגיש את חישוב צריכת החשמל לתקופה 22/03/22 - 23/02/22:

מלונות דן - דירה 6321 - 15 - 00022788(0x0)

סוג תעריף	סוג צריכה	קריאה קודמת	קריאה נוכחית	סה"כ צריכה בקוט"ש	מחיר לקוט"ש בא"ג	סה"כ לתשלום
פרטי חשבון עבור תאריכים:		23/02/22	22/03/22			
757		47,623.34	47,777.91	154.58	45.98	71.07 ₪

סה"כ לדייר:

שיא ביקוש	סה"כ
4.36	154.58
	71.07 ₪

9.89 ₪	תשלום קבוע	
0.00 ₪	תשלום עבור גודל חיבור בKVA (0x0)	
80.96 ₪	סה"כ לתשלום	לא כולל מע"מ





23/03/22 תאריך הפקה:
 22/03/22 תאריך קריאה נוכחית:
 23/02/22 תאריך קריאה קודמת:

שם דייר: מלונות דן - דירה 6322
 שם אתר: בתי אלמוג (ישרוטל, מלונות דן, מלכת שבא)

לקוח/ה נכבד/ה, אנו מתכבדים להגיש את חישוב צריכת החשמל לתקופה 22/03/22 - 23/02/22:

מלונות דן - דירה 6322 - 15 - 00022788(0x0)

סוג תעריף	סוג צריכה	קריאה קודמת	קריאה נוכחית	סה"כ צריכה בקוט"ש	מחיר לקוט"ש בא"ג	סה"כ לתשלום
פרטי חשבון עבור תאריכים:		23/02/22	22/03/22			
757		47,623.34	47,777.91	154.58	45.98	71.07 ₪

סה"כ לדייר:

שיא ביקוש	סה"כ
4.36	154.58
	71.07 ₪

9.89 ₪	תשלום קבוע	
0.00 ₪	תשלום עבור גודל חיבור בKVA (0x0)	
80.96 ₪	סה"כ לתשלום	לא כולל מע"מ





23/03/22 תאריך הפקה:
 22/03/22 תאריך קריאה נוכחית:
 23/02/22 תאריך קריאה קודמת:

שם דייר: מלונות דן - דירה 6331
שם אתר: בתי אלמוג (ישרוטל, מלונות דן, מלכת שבא)

לקוח/ה נכבד/ה, אנו מתכבדים להגיש את חישוב צריכת החשמל לתקופה 22/03/22 - 23/02/22:

מלונות דן - דירה 4172 - 14 - 00022788(0x0)

סוג תעריף	סוג צריכה	קריאה קודמת	קריאה נוכחית	סה"כ צריכה בקוט"ש	מחיר לקוט"ש בא"ג	סה"כ לתשלום
פרטי חשבון עבור תאריכים:		23/02/22	22/03/22			
757		51,931.55	52,194.84	263.30	45.98	121.06 ₪

סה"כ לדייר:

שיא ביקוש	סה"כ
4.63	263.30
	121.06 ₪

9.89 ₪	תשלום קבוע	
0.00 ₪	תשלום עבור גודל חיבור בKVA (0x0)	
130.95 ₪	סה"כ לתשלום	לא כולל מע"מ





23/03/22 תאריך הפקה:
 22/03/22 תאריך קריאה נוכחית:
 23/02/22 תאריך קריאה קודמת:

שם דייר: מלונות דן - דירה 6332
 שם אתר: בתי אלמוג (ישרוטל, מלונות דן, מלכת שבא)

לקוח/ה נכבד/ה, אנו מתכבדים להגיש את חישוב צריכת החשמל לתקופה 22/03/22 - 23/02/22:

מלונות דן - דירה 6332 - 14 - 00022788(0x0)

סה"כ לתשלום	מחיר לקוט"ש בא"ג	סה"כ צריכה בקוט"ש	קריאה נוכחית	קריאה קודמת	סוג צריכה	סוג תעריף
			22/03/22	23/02/22	פרטי חשבון עבור תאריכים:	
121.06 ₪	45.98	263.30	52,194.84	51,931.55		757

סה"כ לדייר:

שיא ביקוש	סה"כ
4.63	263.30
	121.06 ₪

9.89 ₪	תשלום קבוע	
0.00 ₪	תשלום עבור גודל חיבור בKVA (0x0)	
130.95 ₪	סה"כ לתשלום	לא כולל מע"מ





23/03/22 תאריך הפקה:
 22/03/22 תאריך קריאה נוכחית:
 23/02/22 תאריך קריאה קודמת:

שם דייר: מלונות דן - דירה 6341
 שם אתר: בתי אלמוג (ישרוטל, מלונות דן, מלכת שבא)

לקוח/ה נכבד/ה, אנו מתכבדים להגיש את חישוב צריכת החשמל לתקופה 22/03/22 - 23/02/22:

מלונות דן - דירה 6341 - 13 - 00022788(0x0)

סה"כ לתשלום	מחיר לקוט"ש בא"ג	סה"כ צריכה בקוט"ש	קריאה נוכחית	קריאה קודמת	סוג צריכה	סוג תעריף
			22/03/22	23/02/22	פרטי חשבון עבור תאריכים:	
₪ 48.70	45.98	105.92	46,481.67	46,375.75		757

סה"כ לדייר:

שיא ביקוש	סה"כ
3.99	105.92
	₪ 48.70

₪ 9.89	תשלום קבוע	
₪ 0.00	תשלום עבור גודל חיבור בKVA (0x0)	
₪ 58.59	סה"כ לתשלום	לא כולל מע"מ





23/03/22 תאריך הפקה:
 22/03/22 תאריך קריאה נוכחית:
 23/02/22 תאריך קריאה קודמת:

שם דייר: מלונות דן - דירה 6342
 שם אתר: בתי אלמוג (ישרוטל, מלונות דן, מלכת שבא)

לקוח/ה נכבד/ה, אנו מתכבדים להגיש את חישוב צריכת החשמל לתקופה 22/03/22 - 23/02/22:

מלונות דן - דירה 6342 - 13 - 00022788(0x0)

סוג תעריף	סוג צריכה	קריאה קודמת	קריאה נוכחית	סה"כ צריכה בקוט"ש	מחיר לקוט"ש בא"ג	סה"כ לתשלום
פרטי חשבון עבור תאריכים:		23/02/22	22/03/22			
757		46,375.75	46,481.67	105.92	45.98	48.70 ₪

סה"כ לדייר:

שיא ביקוש	סה"כ
3.99	105.92
	48.70 ₪

9.89 ₪	תשלום קבוע	
0.00 ₪	תשלום עבור גודל חיבור בKVA (0x0)	
58.59 ₪	סה"כ לתשלום	לא כולל מע"מ





23/03/22 תאריך הפקה:
 22/03/22 תאריך קריאה נוכחית:
 23/02/22 תאריך קריאה קודמת:

שם דייר: מלונות דן - דירה 6351
 שם אתר: בתי אלמוג (ישרוטל, מלונות דן, מלכת שבא)

לקוח/ה נכבד/ה, אנו מתכבדים להגיש את חישוב צריכת החשמל לתקופה 22/03/22 - 23/02/22:

מלונות דן - דירה 6351 - 12 - 00022788(0x0)

סה"כ לתשלום	מחיר לקוט"ש בא"ג	סה"כ צריכה בקוט"ש	קריאה נוכחית	קריאה קודמת	סוג צריכה	סוג תעריף
			22/03/22	23/02/22	פרטי חשבון עבור תאריכים:	
₪ 94.21	45.98	204.89	64,775.90	64,571.01		757

סה"כ לדייר:

שיא ביקוש	סה"כ
4.17	204.89
	₪ 94.21

₪ 9.89	תשלום קבוע	
₪ 0.00	תשלום עבור גודל חיבור בKVA (0x0)	
₪ 104.09	סה"כ לתשלום	לא כולל מע"מ





23/03/22 תאריך הפקה:
 22/03/22 תאריך קריאה נוכחית:
 23/02/22 תאריך קריאה קודמת:

שם דייר: מלונות דן - דירה 6352
 שם אתר: בתי אלמוג (ישרוטל, מלונות דן, מלכת שבא)

לקוח/ה נכבד/ה, אנו מתכבדים להגיש את חישוב צריכת החשמל לתקופה 22/03/22 - 23/02/22:

מלונות דן - דירה 6352 - 12 - 00022788(0x0)

סה"כ לתשלום	מחיר לקוט"ש בא"ג	סה"כ צריכה בקוט"ש	קריאה נוכחית	קריאה קודמת	סוג צריכה	סוג תעריף
			22/03/22	23/02/22	פרטי חשבון עבור תאריכים:	
₪ 94.21	45.98	204.89	64,775.90	64,571.01		757

סה"כ לדייר:

שיא ביקוש	סה"כ
4.17	204.89
	₪ 94.21

₪ 9.89	תשלום קבוע	
₪ 0.00	תשלום עבור גודל חיבור בKVA (0x0)	
₪ 104.09	סה"כ לתשלום	לא כולל מע"מ





23/03/22 תאריך הפקה:
 22/03/22 תאריך קריאה נוכחית:
 23/02/22 תאריך קריאה קודמת:

שם דייר: מלונות דן - דירה 6361
 שם אתר: בתי אלמוג (ישרוטל, מלונות דן, מלכת שבא)

לקוח/ה נכבד/ה, אנו מתכבדים להגיש את חישוב צריכת החשמל לתקופה 22/03/22 - 23/02/22:

מלונות דן - דירה 6361 - 11 - 00022788(0x0)

סה"כ לתשלום	מחיר לקוט"ש בא"ג	סה"כ צריכה בקוט"ש	קריאה נוכחית	קריאה קודמת	סוג צריכה	סוג תעריף
			22/03/22	23/02/22	פרטי חשבון עבור תאריכים:	
₪ 72.54	45.98	157.76	44,326.73	44,168.98		757

סה"כ לדייר:

שיא ביקוש	סה"כ
3.99	157.76
	₪ 72.54

₪ 9.89	תשלום קבוע	
₪ 0.00	תשלום עבור גודל חיבור בKVA (0x0)	
₪ 82.42	סה"כ לתשלום	לא כולל מע"מ





23/03/22 תאריך הפקה:
 22/03/22 תאריך קריאה נוכחית:
 23/02/22 תאריך קריאה קודמת:

שם דייר: מלונות דן - דירה 6362
שם אתר: בתי אלמוג (ישרוטל, מלונות דן, מלכת שבא)

לקוח/ה נכבד/ה, אנו מתכבדים להגיש את חישוב צריכת החשמל לתקופה 22/03/22 - 23/02/22:

מלונות דן - דירה 6362 - 11 - 00022788(0x0)

סה"כ לתשלום	מחיר לקוט"ש בא"ג	סה"כ צריכה בקוט"ש	קריאה נוכחית	קריאה קודמת	סוג צריכה	סוג תעריף
			22/03/22	23/02/22	פרטי חשבון עבור תאריכים:	
₪ 72.54	45.98	157.76	44,326.73	44,168.98		757

סה"כ לדייר:

שיא ביקוש	סה"כ
3.99	157.76
	₪ 72.54

₪ 9.89	תשלום קבוע	
₪ 0.00	תשלום עבור גודל חיבור בKVA (0x0)	
₪ 82.42	סה"כ לתשלום	לא כולל מע"מ





23/03/22 תאריך הפקה:
 22/03/22 תאריך קריאה נוכחית:
 23/02/22 תאריך קריאה קודמת:

שם דייר: מלונות דן - דירה 6371
 שם אתר: בתי אלמוג (ישרוטל, מלונות דן, מלכת שבא)

לקוח/ה נכבד/ה, אנו מתכבדים להגיש את חישוב צריכת החשמל לתקופה 22/03/22 - 23/02/22:

מלונות דן - דירה 6371 - 10 - 00022788(0x0)

סה"כ לתשלום	מחיר לקוט"ש בא"ג	סה"כ צריכה בקוט"ש	קריאה נוכחית	קריאה קודמת	סוג צריכה	סוג תעריף
			22/03/22	23/02/22	פרטי חשבון עבור תאריכים:	
125.99 ₪	45.98	274.00	45,417.12	45,143.12		757

סה"כ לדייר:

שיא ביקוש	סה"כ
4.69	274.00
	125.99 ₪

9.89 ₪	תשלום קבוע	
0.00 ₪	תשלום עבור גודל חיבור בKVA (0x0)	
135.87 ₪	סה"כ לתשלום	לא כולל מע"מ





23/03/22 תאריך הפקה:
 22/03/22 תאריך קריאה נוכחית:
 23/02/22 תאריך קריאה קודמת:

שם דייר: מלונות דן - דירה 6372
 שם אתר: בתי אלמוג (ישרוטל, מלונות דן, מלכת שבא)

לקוח/ה נכבד/ה, אנו מתכבדים להגיש את חישוב צריכת החשמל לתקופה 22/03/22 - 23/02/22:

מלונות דן - דירה 6372 - 10 - 00022788(0x0)

סה"כ לתשלום	מחיר לקוט"ש בא"ג	סה"כ צריכה בקוט"ש	קריאה נוכחית	קריאה קודמת	סוג צריכה	סוג תעריף
			22/03/22	23/02/22	פרטי חשבון עבור תאריכים:	
125.99 ₪	45.98	274.00	45,417.12	45,143.12		757

סה"כ לדייר:

שיא ביקוש	סה"כ
4.69	274.00
	125.99 ₪

9.89 ₪	תשלום קבוע	
0.00 ₪	תשלום עבור גודל חיבור בKVA (0x0)	
135.87 ₪	סה"כ לתשלום	לא כולל מע"מ



23/03/22 תאריך הפקה:
 22/03/22 תאריך קריאה נוכחית:
 23/02/22 תאריך קריאה קודמת:

שם דייר: מלונות דן - דירה 6411
שם אתר: בתי אלמוג (ישרוטל, מלונות דן, מלכת שבא)

לקוח/ה נכבד/ה, אנו מתכבדים להגיש את חישוב צריכת החשמל לתקופה 22/03/22 - 23/02/22:

מלונות דן - דירה 6411 - 24 - 00022788(0x0)

סוג תעריף	סוג צריכה	קריאה קודמת	קריאה נוכחית	סה"כ צריכה בקוט"ש	מחיר לקוט"ש בא"ג	סה"כ לתשלום
			22/03/22	23/02/22	פרטי חשבון עבור תאריכים:	
757		46,493.74	46,722.45	228.71	45.98	105.16 ₪

סה"כ לדייר:

שיא ביקוש	סה"כ
4.32	228.71
	105.16 ₪

9.89 ₪	תשלום קבוע	
0.00 ₪	תשלום עבור גודל חיבור בKVA (0x0)	
115.05 ₪	סה"כ לתשלום	לא כולל מע"מ



23/03/22 תאריך הפקה:
 22/03/22 תאריך קריאה נוכחית:
 23/02/22 תאריך קריאה קודמת:

שם דייר: מלונות דן - דירה 6412
 שם אתר: בתי אלמוג (ישרוטל, מלונות דן, מלכת שבא)

לקוח/ה נכבד/ה, אנו מתכבדים להגיש את חישוב צריכת החשמל לתקופה 22/03/22 - 23/02/22:

מלונות דן - דירה 6412 - 24 - 00022788(0x0)

סוג תעריף	סוג צריכה	קריאה קודמת	קריאה נוכחית	סה"כ צריכה בקוט"ש	מחיר לקוט"ש בא"ג	סה"כ לתשלום
פרטי חשבון עבור תאריכים:		23/02/22	22/03/22			
757		46,493.74	46,722.45	228.71	45.98	105.16 ₪

סה"כ לדייר:

שיא ביקוש	סה"כ
4.32	228.71
	105.16 ₪

9.89 ₪	תשלום קבוע	
0.00 ₪	תשלום עבור גודל חיבור בKVA (0x0)	
115.05 ₪	סה"כ לתשלום	לא כולל מע"מ





23/03/22 תאריך הפקה:
 22/03/22 תאריך קריאה נוכחית:
 23/02/22 תאריך קריאה קודמת:

שם דייר: מלונות דן - דירה 6421
שם אתר: בתי אלמוג (ישרוטל, מלונות דן, מלכת שבא)

לקוח/ה נכבד/ה, אנו מתכבדים להגיש את חישוב צריכת החשמל לתקופה 22/03/22 - 23/02/22:

מלונות דן - דירה 6421 - 23 - 00022788(0x0)

סה"כ לתשלום	מחיר לקוט"ש בא"ג	סה"כ צריכה בקוט"ש	קריאה נוכחית	קריאה קודמת	סוג צריכה	סוג תעריף
			22/03/22	23/02/22	פרטי חשבון עבור תאריכים:	
₪ 86.06	45.98	187.17	47,539.75	47,352.58		757

סה"כ לדייר:

שיא ביקוש	סה"כ
3.46	187.17
	₪ 86.06

₪ 9.89	תשלום קבוע	
₪ 0.00	תשלום עבור גודל חיבור בKVA (0x0)	
₪ 95.95	סה"כ לתשלום	לא כולל מע"מ





23/03/22 תאריך הפקה:
 22/03/22 תאריך קריאה נוכחית:
 23/02/22 תאריך קריאה קודמת:

שם דייר: מלונות דן - דירה 6422
 שם אתר: בתי אלמוג (ישרוטל, מלונות דן, מלכת שבא)

לקוח/ה נכבד/ה, אנו מתכבדים להגיש את חישוב צריכת החשמל לתקופה 22/03/22 - 23/02/22:

מלונות דן - דירה 6411 - 23 - 00022788(0x0)

סוג תעריף	סוג צריכה	קריאה קודמת	קריאה נוכחית	סה"כ צריכה בקוט"ש	מחיר לקוט"ש בא"ג	סה"כ לתשלום
פרטי חשבון עבור תאריכים:		23/02/22	22/03/22			
757		47,352.58	47,539.75	187.17	45.98	86.06 ₪

סה"כ לדייר:

שיא ביקוש	סה"כ
3.46	187.17
	86.06 ₪

9.89 ₪	תשלום קבוע	
0.00 ₪	תשלום עבור גודל חיבור בKVA (0x0)	
95.95 ₪	סה"כ לתשלום	לא כולל מע"מ





23/03/22 תאריך הפקה:
 22/03/22 תאריך קריאה נוכחית:
 23/02/22 תאריך קריאה קודמת:

שם דייר: מלונות דן - דירה 6431
שם אתר: בתי אלמוג (ישרוטל, מלונות דן, מלכת שבא)

לקוח/ה נכבד/ה, אנו מתכבדים להגיש את חישוב צריכת החשמל לתקופה 22/03/22 - 23/02/22:

מלונות דן - דירה 6431 - 22 - 00022788(0x0)

סה"כ לתשלום	מחיר לקוט"ש בא"ג	סה"כ צריכה בקוט"ש	קריאה נוכחית	קריאה קודמת	סוג צריכה	סוג תעריף
			22/03/22	23/02/22	פרטי חשבון עבור תאריכים:	
₪ 96.37	45.98	209.59	48,274.06	48,064.47		757

סה"כ לדייר:

שיא ביקוש	סה"כ
4.03	209.59
	₪ 96.37

₪ 9.89	תשלום קבוע	
₪ 0.00	תשלום עבור גודל חיבור בKVA (0x0)	
₪ 106.25	סה"כ לתשלום	לא כולל מע"מ





23/03/22 תאריך הפקה:
 22/03/22 תאריך קריאה נוכחית:
 23/02/22 תאריך קריאה קודמת:

שם דייר: מלונות דן - דירה 6432
 שם אתר: בתי אלמוג (ישרוטל, מלונות דן, מלכת שבא)

לקוח/ה נכבד/ה, אנו מתכבדים להגיש את חישוב צריכת החשמל לתקופה 22/03/22 - 23/02/22:

מלונות דן - דירה 6432 - 22 - 00022788(0x0)

סה"כ לתשלום	מחיר לקוט"ש בא"ג	סה"כ צריכה בקוט"ש	קריאה נוכחית	קריאה קודמת	סוג צריכה	סוג תעריף
			22/03/22	23/02/22	פרטי חשבון עבור תאריכים:	
₪ 96.37	45.98	209.59	48,274.06	48,064.47		757

סה"כ לדייר:

שיא ביקוש	סה"כ
4.03	209.59
	₪ 96.37

₪ 9.89	תשלום קבוע	
₪ 0.00	תשלום עבור גודל חיבור בKVA (0x0)	
₪ 106.25	סה"כ לתשלום	לא כולל מע"מ





23/03/22 תאריך הפקה:
 22/03/22 תאריך קריאה נוכחית:
 23/02/22 תאריך קריאה קודמת:

שם דייר: מלונות דן - דירה 6441
 שם אתר: בתי אלמוג (ישרוטל, מלונות דן, מלכת שבא)

לקוח/ה נכבד/ה, אנו מתכבדים להגיש את חישוב צריכת החשמל לתקופה 22/03/22 - 23/02/22:

מלונות דן - דירה 6441 - 21 - 00022788(0x0)

סה"כ לתשלום	מחיר לקוט"ש בא"ג	סה"כ צריכה בקוט"ש	קריאה נוכחית	קריאה קודמת	סוג צריכה	סוג תעריף
			22/03/22	23/02/22	פרטי חשבון עבור תאריכים:	
₪ 97.60	45.98	212.28	52,559.65	52,347.37		757

סה"כ לדייר:

שיא ביקוש	סה"כ
4.18	212.28
	₪ 97.60

₪ 9.89	תשלום קבוע	
₪ 0.00	תשלום עבור גודל חיבור בKVA (0x0)	
₪ 107.49	סה"כ לתשלום	לא כולל מע"מ





23/03/22 תאריך הפקה:
 22/03/22 תאריך קריאה נוכחית:
 23/02/22 תאריך קריאה קודמת:

שם דייר: מלונות דן - דירה 6442
 שם אתר: בתי אלמוג (ישרוטל, מלונות דן, מלכת שבא)

לקוח/ה נכבד/ה, אנו מתכבדים להגיש את חישוב צריכת החשמל לתקופה 22/03/22 - 23/02/22:

מלונות דן - דירה 6422 - 21 - 00022788(0x0)

סה"כ לתשלום	מחיר לקוט"ש בא"ג	סה"כ צריכה בקוט"ש	קריאה נוכחית	קריאה קודמת	סוג צריכה	סוג תעריף
			22/03/22	23/02/22	פרטי חשבון עבור תאריכים:	
₪ 97.60	45.98	212.28	52,559.65	52,347.37		757

סה"כ לדייר:

שיא ביקוש	סה"כ
4.18	212.28
	₪ 97.60

₪ 9.89	תשלום קבוע	
₪ 0.00	תשלום עבור גודל חיבור בKVA (0x0)	
₪ 107.49	סה"כ לתשלום	לא כולל מע"מ





23/03/22 תאריך הפקה:
 22/03/22 תאריך קריאה נוכחית:
 23/02/22 תאריך קריאה קודמת:

שם דייר: מלונות דן - דירה 6451
 שם אתר: בתי אלמוג (ישרוטל, מלונות דן, מלכת שבא)

לקוח/ה נכבד/ה, אנו מתכבדים להגיש את חישוב צריכת החשמל לתקופה 22/03/22 - 23/02/22:

מלונות דן - דירה 6451 - 20 - 00022788(0x0)

סה"כ לתשלום	מחיר לקוט"ש בא"ג	סה"כ צריכה בקוט"ש	קריאה נוכחית	קריאה קודמת	סוג צריכה	סוג תעריף
			22/03/22	23/02/22	פרטי חשבון עבור תאריכים:	
₪ 85.15	45.98	185.20	51,953.02	51,767.83		757

סה"כ לדייר:

שיא ביקוש	סה"כ
3.96	185.20
	₪ 85.15

₪ 9.89	תשלום קבוע	
₪ 0.00	תשלום עבור גודל חיבור בKVA (0x0)	
₪ 95.04	סה"כ לתשלום	לא כולל מע"מ





23/03/22 תאריך הפקה:
 22/03/22 תאריך קריאה נוכחית:
 23/02/22 תאריך קריאה קודמת:

שם דייר: מלונות דן - דירה 6452
 שם אתר: בתי אלמוג (ישרוטל, מלונות דן, מלכת שבא)

לקוח/ה נכבד/ה, אנו מתכבדים להגיש את חישוב צריכת החשמל לתקופה 22/03/22 - 23/02/22:

מלונות דן - דירה 6452 - 20 - 00022788(0x0)

סוג תעריף	סוג צריכה	קריאה קודמת	קריאה נוכחית	סה"כ צריכה בקוט"ש	מחיר לקוט"ש בא"ג	סה"כ לתשלום
פרטי חשבון עבור תאריכים:		23/02/22	22/03/22			
757		51,767.83	51,953.02	185.20	45.98	85.15 ₪

סה"כ לדייר:

שיא ביקוש	סה"כ
3.96	185.20
	85.15 ₪

9.89 ₪	תשלום קבוע	
0.00 ₪	תשלום עבור גודל חיבור בKVA (0x0)	
95.04 ₪	סה"כ לתשלום	לא כולל מע"מ





23/03/22 תאריך הפקה:
 22/03/22 תאריך קריאה נוכחית:
 23/02/22 תאריך קריאה קודמת:

שם דייר: מלונות דן - דירה 6461
 שם אתר: בתי אלמוג (ישרוטל, מלונות דן, מלכת שבא)

לקוח/ה נכבד/ה, אנו מתכבדים להגיש את חישוב צריכת החשמל לתקופה 22/03/22 - 23/02/22:

מלונות דן - דירה 6461 - 19 - 00022788(0x0)

סה"כ לתשלום	מחיר לקוט"ש בא"ג	סה"כ צריכה בקוט"ש	קריאה נוכחית	קריאה קודמת	סוג צריכה	סוג תעריף
			22/03/22	23/02/22	פרטי חשבון עבור תאריכים:	
₪ 72.64	45.98	157.99	37,995.28	37,837.29		757

סה"כ לדייר:

שיא ביקוש	סה"כ
3.19	157.99
	₪ 72.64

₪ 9.89	תשלום קבוע	
₪ 0.00	תשלום עבור גודל חיבור בKVA (0x0)	
₪ 82.53	סה"כ לתשלום	לא כולל מע"מ





23/03/22 תאריך הפקה:
 22/03/22 תאריך קריאה נוכחית:
 23/02/22 תאריך קריאה קודמת:

שם דייר: מלונות דן - דירה 6462
 שם אתר: בתי אלמוג (ישרוטל, מלונות דן, מלכת שבא)

לקוח/ה נכבד/ה, אנו מתכבדים להגיש את חישוב צריכת החשמל לתקופה 22/03/22 - 23/02/22:

מלונות דן - דירה 6462 - 19 - 00022788(0x0)

סה"כ לתשלום	מחיר לקוט"ש בא"ג	סה"כ צריכה בקוט"ש	קריאה נוכחית	קריאה קודמת	סוג צריכה	סוג תעריף
			22/03/22	23/02/22	פרטי חשבון עבור תאריכים:	
₪ 72.64	45.98	157.99	37,995.28	37,837.29		757

סה"כ לדייר:

שיא ביקוש	סה"כ
3.19	157.99
	₪ 72.64

₪ 9.89	תשלום קבוע	
₪ 0.00	תשלום עבור גודל חיבור בKVA (0x0)	
₪ 82.53	סה"כ לתשלום	לא כולל מע"מ





23/03/22 תאריך הפקה:
 22/03/22 תאריך קריאה נוכחית:
 23/02/22 תאריך קריאה קודמת:

שם דייר: מלונות דן - דירה 6471
שם אתר: בתי אלמוג (ישרוטל, מלונות דן, מלכת שבא)

לקוח/ה נכבד/ה, אנו מתכבדים להגיש את חישוב צריכת החשמל לתקופה 22/03/22 - 23/02/22:

מלונות דן - דירה 6471 - 18 - 00022788(0x0)

סה"כ לתשלום	מחיר לקוט"ש בא"ג	סה"כ צריכה בקוט"ש	קריאה נוכחית	קריאה קודמת	סוג צריכה	סוג תעריף
			22/03/22	23/02/22	פרטי חשבון עבור תאריכים:	
₪ 83.76	45.98	182.17	47,812.81	47,630.64		757

סה"כ לדייר:

שיא ביקוש	סה"כ
3.76	182.17
	₪ 83.76

₪ 9.89	תשלום קבוע	
₪ 0.00	תשלום עבור גודל חיבור בKVA (0x0)	
₪ 93.65	סה"כ לתשלום	לא כולל מע"מ





23/03/22 תאריך הפקה:
 22/03/22 תאריך קריאה נוכחית:
 23/02/22 תאריך קריאה קודמת:

שם דייר: מלונות דן - דירה 6472
 שם אתר: בתי אלמוג (ישרוטל, מלונות דן, מלכת שבא)

לקוח/ה נכבד/ה, אנו מתכבדים להגיש את חישוב צריכת החשמל לתקופה 22/03/22 - 23/02/22:

מלונות דן - דירה 6472 - 18 - 00022788(0x0)

סה"כ לתשלום	מחיר לקוט"ש בא"ג	סה"כ צריכה בקוט"ש	קריאה נוכחית	קריאה קודמת	סוג צריכה	סוג תעריף
			22/03/22	23/02/22	פרטי חשבון עבור תאריכים:	
₪ 83.76	45.98	182.17	47,812.81	47,630.64		757

סה"כ לדייר:

שיא ביקוש	סה"כ
3.76	182.17
	₪ 83.76

₪ 9.89	תשלום קבוע	
₪ 0.00	תשלום עבור גודל חיבור בKVA (0x0)	
₪ 93.65	סה"כ לתשלום	לא כולל מע"מ





23/03/22 תאריך הפקה:
 22/03/22 תאריך קריאה נוכחית:
 23/02/22 תאריך קריאה קודמת:

שם דייר: מלונות דן - דירה 6511
 שם אתר: בתי אלמוג (ישרוטל, מלונות דן, מלכת שבא)

לקוח/ה נכבד/ה, אנו מתכבדים להגיש את חישוב צריכת החשמל לתקופה 22/03/22 - 23/02/22:

מלונות דן - דירה 6511 - 7 - 00022538 (0x0)

סה"כ לתשלום	מחיר לקוט"ש בא"ג	סה"כ צריכה בקוט"ש	קריאה נוכחית	קריאה קודמת	סוג צריכה	סוג תעריף
			22/03/22	23/02/22	פרטי חשבון עבור תאריכים:	
167.71 ₪	45.98	364.75	49,771.88	49,407.13		757

סה"כ לדייר:

שיא ביקוש	סה"כ
5.38	364.75
	167.71 ₪

9.89 ₪	תשלום קבוע	
0.00 ₪	תשלום עבור גודל חיבור בKVA (0x0)	
177.60 ₪	סה"כ לתשלום	לא כולל מע"מ





23/03/22 תאריך הפקה:
 22/03/22 תאריך קריאה נכחית:
 23/02/22 תאריך קריאה קודמת:

שם דייר: מלונות דן - דירה 6512
 שם אתר: בתי אלמוג (ישרוטל, מלונות דן, מלכת שבא)

לקוח/ה נכבד/ה, אנו מתכבדים להגיש את חישוב צריכת החשמל לתקופה 22/03/22 - 23/02/22:

מלונות דן - דירה 6512 - 7 - 00022538(0x0)

סוג תעריף	סוג צריכה	קריאה קודמת	קריאה נכחית	סה"כ צריכה בקוט"ש	מחיר לקוט"ש בא"ג	סה"כ לתשלום
פרטי חשבון עבור תאריכים:		23/02/22	22/03/22			
757		49,407.13	49,771.88	364.75	45.98	167.71 ₪

סה"כ לדייר:

שיא ביקוש	סה"כ
5.38	364.75
	167.71 ₪

9.89 ₪	תשלום קבוע	
0.00 ₪	תשלום עבור גודל חיבור בKVA (0x0)	
177.60 ₪	סה"כ לתשלום	לא כולל מע"מ





23/03/22 תאריך הפקה:
 22/03/22 תאריך קריאה נוכחית:
 23/02/22 תאריך קריאה קודמת:

שם דייר: מלונות דן - דירה 6521
 שם אתר: בתי אלמוג (ישרוטל, מלונות דן, מלכת שבא)

לקוח/ה נכבד/ה, אנו מתכבדים להגיש את חישוב צריכת החשמל לתקופה 22/03/22 - 23/02/22:

מלונות דן - דירה 6521 - 6 - 00022538(0x0)

סוג תעריף	סוג צריכה	קריאה קודמת	קריאה נוכחית	סה"כ צריכה בקוט"ש	מחיר לקוט"ש בא"ג	סה"כ לתשלום
פרטי חשבון עבור תאריכים:			22/03/22	23/02/22		
757		55,245.29	55,438.61	193.32	45.98	88.89 ₪

סה"כ לדייר:

שיא ביקוש	סה"כ
2.69	193.32
	88.89 ₪

9.89 ₪	תשלום קבוע	
0.00 ₪	תשלום עבור גודל חיבור בKVA (0x0)	
98.77 ₪	סה"כ לתשלום	לא כולל מע"מ





23/03/22 תאריך הפקה:
 22/03/22 תאריך קריאה נוכחית:
 23/02/22 תאריך קריאה קודמת:

שם דייר: מלונות דן - דירה 6522
 שם אתר: בתי אלמוג (ישרוטל, מלונות דן, מלכת שבא)

לקוח/ה נכבד/ה, אנו מתכבדים להגיש את חישוב צריכת החשמל לתקופה 22/03/22 - 23/02/22:

מלונות דן - דירה 6522 - 6 - 00022538(0x0)

סוג תעריף	סוג צריכה	קריאה קודמת	קריאה נוכחית	סה"כ צריכה בקוט"ש	מחיר לקוט"ש בא"ג	סה"כ לתשלום
			22/03/22	23/02/22	פרטי חשבון עבור תאריכים:	
757		55,245.29	55,438.61	193.32	45.98	88.89 ₪

סה"כ לדייר:

שיא ביקוש	סה"כ
2.69	193.32
	88.89 ₪

9.89 ₪	תשלום קבוע	
0.00 ₪	תשלום עבור גודל חיבור בKVA (0x0)	
98.77 ₪	סה"כ לתשלום	לא כולל מע"מ



23/03/22 תאריך הפקה:
 22/03/22 תאריך קריאה נוכחית:
 23/02/22 תאריך קריאה קודמת:

שם דייר: מלונות דן - דירה 6531
שם אתר: בתי אלמוג (ישרוטל, מלונות דן, מלכת שבא)

לקוח/ה נכבד/ה, אנו מתכבדים להגיש את חישוב צריכת החשמל לתקופה 22/03/22 - 23/02/22:

מלונות דן - דירה 6531 - 5 - 00022538(0x0)

סוג תעריף	סוג צריכה	קריאה קודמת	קריאה נוכחית	סה"כ צריכה בקוט"ש	מחיר לקוט"ש בא"ג	סה"כ לתשלום
פרטי חשבון עבור תאריכים:		23/02/22	22/03/22			
757		44,157.07	44,325.92	168.85	45.98	77.64 ₪

סה"כ לדייר:

שיא ביקוש	סה"כ
4.37	168.85
	77.64 ₪

9.89 ₪	תשלום קבוע	
0.00 ₪	תשלום עבור גודל חיבור בKVA (0x0)	
87.52 ₪	סה"כ לתשלום	לא כולל מע"מ



23/03/22 תאריך הפקה:
 22/03/22 תאריך קריאה נוכחית:
 23/02/22 תאריך קריאה קודמת:

שם דייר: מלונות דן - דירה 6532
 שם אתר: בתי אלמוג (ישרוטל, מלונות דן, מלכת שבא)

לקוח/ה נכבד/ה, אנו מתכבדים להגיש את חישוב צריכת החשמל לתקופה 22/03/22 - 23/02/22:

מלונות דן - דירה 6532 - 5 - 00022538(0x0)

סוג תעריף	סוג צריכה	קריאה קודמת	קריאה נוכחית	סה"כ צריכה בקוט"ש	מחיר לקוט"ש בא"ג	סה"כ לתשלום
פרטי חשבון עבור תאריכים:		23/02/22	22/03/22			
757		44,157.07	44,325.92	168.85	45.98	77.64 ₪

סה"כ לדייר:

שיא ביקוש	סה"כ
4.37	168.85
	77.64 ₪

9.89 ₪	תשלום קבוע	
0.00 ₪	תשלום עבור גודל חיבור בKVA (0x0)	
87.52 ₪	סה"כ לתשלום	לא כולל מע"מ





23/03/22 תאריך הפקה:
 22/03/22 תאריך קריאה נוכחית:
 23/02/22 תאריך קריאה קודמת:

שם דייר: מלונות דן - דירה 6541
 שם אתר: בתי אלמוג (ישרוטל, מלונות דן, מלכת שבא)

לקוח/ה נכבד/ה, אנו מתכבדים להגיש את חישוב צריכת החשמל לתקופה 22/03/22 - 23/02/22:

מלונות דן - דירה 6541 - 4 - 00022538(0x0)

סוג תעריף	סוג צריכה	קריאה קודמת	קריאה נוכחית	סה"כ צריכה בקוט"ש	מחיר לקוט"ש בא"ג	סה"כ לתשלום
פרטי חשבון עבור תאריכים:		23/02/22	22/03/22			
757		52,426.78	52,670.11	243.33	45.98	111.88 ₪

סה"כ לדייר:

שיא ביקוש	סה"כ
4.72	243.33
	111.88 ₪

9.89 ₪	תשלום קבוע	
0.00 ₪	תשלום עבור גודל חיבור בKVA (0x0)	
121.77 ₪	סה"כ לתשלום	לא כולל מע"מ





23/03/22 תאריך הפקה:
 22/03/22 תאריך קריאה נוכחית:
 23/02/22 תאריך קריאה קודמת:

שם דייר: מלונות דן - דירה 6542
 שם אתר: בתי אלמוג (ישרוטל, מלונות דן, מלכת שבא)

לקוח/ה נכבד/ה, אנו מתכבדים להגיש את חישוב צריכת החשמל לתקופה 22/03/22 - 23/02/22:

מלונות דן - דירה 6542 - 4 - 00022538(0x0)

סוג תעריף	סוג צריכה	קריאה קודמת	קריאה נוכחית	סה"כ צריכה בקוט"ש	מחיר לקוט"ש בא"ג	סה"כ לתשלום
פרטי חשבון עבור תאריכים:		23/02/22	22/03/22			
757		52,426.78	52,670.11	243.33	45.98	111.88 ₪

סה"כ לדייר:

שיא ביקוש	סה"כ
4.72	243.33
	111.88 ₪

9.89 ₪	תשלום קבוע	
0.00 ₪	תשלום עבור גודל חיבור בKVA (0x0)	
121.77 ₪	סה"כ לתשלום	לא כולל מע"מ





23/03/22 תאריך הפקדה:
 22/03/22 תאריך קריאה נוכחית:
 23/02/22 תאריך קריאה קודמת:

שם דייר: מלונות דן - דירה 6511
 שם אתר: בתי אלמוג (ישרוטל, מלונות דן, מלכת שבא)

לקוח/ה נכבד/ה, אנו מתכבדים להגיש את חישוב צריכת החשמל לתקופה 22/03/22 - 23/02/22:

מלונות דן - דירה 6511 - 3 - 00022538 (0x0)

סוג תעריף	סוג צריכה	קריאה קודמת	קריאה נוכחית	סה"כ צריכה בקוט"ש	מחיר לקוט"ש בא"ג	סה"כ לתשלום
פרטי חשבון עבור תאריכים:		23/02/22	22/03/22			
757		63,718.18	64,038.90	320.73	45.98	147.47 ₪

סה"כ לדייר:

שיא ביקוש	סה"כ
5.41	320.73
	147.47 ₪

9.89 ₪	תשלום קבוע	
0.00 ₪	תשלום עבור גודל חיבור בKVA (0x0)	
157.35 ₪	סה"כ לתשלום	לא כולל מע"מ





23/03/22 תאריך הפקה:
 22/03/22 תאריך קריאה נוכחית:
 23/02/22 תאריך קריאה קודמת:

שם דייר: מלונות דן - דירה 6552
 שם אתר: בתי אלמוג (ישרוטל, מלונות דן, מלכת שבא)

לקוח/ה נכבד/ה, אנו מתכבדים להגיש את חישוב צריכת החשמל לתקופה 22/03/22 - 23/02/22:

מלונות דן - דירה 6552 - 3 - 00022538(0x0)

סוג תעריף	סוג צריכה	קריאה קודמת	קריאה נוכחית	סה"כ צריכה בקוט"ש	מחיר לקוט"ש בא"ג	סה"כ לתשלום
פרטי חשבון עבור תאריכים:		23/02/22	22/03/22			
757		63,718.18	64,038.90	320.73	45.98	147.47 ₪

סה"כ לדייר:

שיא ביקוש	סה"כ
5.41	320.73
	147.47 ₪

9.89 ₪	תשלום קבוע	
0.00 ₪	תשלום עבור גודל חיבור בKVA (0x0)	
157.35 ₪	סה"כ לתשלום	לא כולל מע"מ





23/03/22 תאריך הפקה:
 22/03/22 תאריך קריאה נוכחית:
 23/02/22 תאריך קריאה קודמת:

שם דייר: מלונות דן - דירה 6561
 שם אתר: בתי אלמוג (ישרוטל, מלונות דן, מלכת שבא)

לקוח/ה נכבד/ה, אנו מתכבדים להגיש את חישוב צריכת החשמל לתקופה 22/03/22 - 23/02/22:

מלונות דן - דירה 6561 - 2 - 00022538(0x0)

סוג תעריף	סוג צריכה	קריאה קודמת	קריאה נוכחית	סה"כ צריכה בקוט"ש	מחיר לקוט"ש בא"ג	סה"כ לתשלום
פרטי חשבון עבור תאריכים:		23/02/22	22/03/22			
757		58,025.46	58,201.69	176.22	45.98	81.03 ₪

סה"כ לדייר:

שיא ביקוש	סה"כ
4.21	176.22
	81.03 ₪

9.89 ₪	תשלום קבוע	
0.00 ₪	תשלום עבור גודל חיבור בKVA (0x0)	
90.91 ₪	סה"כ לתשלום	לא כולל מע"מ



23/03/22 תאריך הפקה:
 22/03/22 תאריך קריאה נוכחית:
 23/02/22 תאריך קריאה קודמת:

שם דייר: מלונות דן - דירה 6562
שם אתר: בתי אלמוג (ישרוטל, מלונות דן, מלכת שבא)

לקוח/ה נכבד/ה, אנו מתכבדים להגיש את חישוב צריכת החשמל לתקופה 22/03/22 - 23/02/22:

מלונות דן - דירה 6562 - 2 - 00022538(0x0)

סוג תעריף	סוג צריכה	קריאה קודמת	קריאה נוכחית	סה"כ צריכה בקוט"ש	מחיר לקוט"ש בא"ג	סה"כ לתשלום
			22/03/22	23/02/22	פרטי חשבון עבור תאריכים:	
757		58,025.46	58,201.69	176.22	45.98	81.03 ₪

סה"כ לדייר:

שיא ביקוש	סה"כ
4.21	176.22
	81.03 ₪

9.89 ₪	תשלום קבוע	
0.00 ₪	תשלום עבור גודל חיבור בKVA (0x0)	
90.91 ₪	סה"כ לתשלום	לא כולל מע"מ

23/03/22 תאריך הפקה:
 22/03/22 תאריך קריאה נוכחית:
 23/02/22 תאריך קריאה קודמת:

שם דייר: מלונות דן - דירה 6571
שם אתר: בתי אלמוג (ישרוטל, מלונות דן, מלכת שבא)

לקוח/ה נכבד/ה, אנו מתכבדים להגיש את חישוב צריכת החשמל לתקופה 22/03/22 - 23/02/22:

מלונות דן - דירה 6571 - 1 - 00022538 (0x0)

סוג תעריף	סוג צריכה	קריאה קודמת	קריאה נוכחית	סה"כ צריכה בקוט"ש	מחיר לקוט"ש בא"ג	סה"כ לתשלום
פרטי חשבון עבור תאריכים:			22/03/22	23/02/22		
757		42,274.60	42,552.87	278.27	45.98	127.95 ₪

סה"כ לדייר:

שיא ביקוש	סה"כ
4.89	278.27
	127.95 ₪

9.89 ₪	תשלום קבוע	
0.00 ₪	תשלום עבור גודל חיבור בKVA (0x0)	
137.83 ₪	סה"כ לתשלום	לא כולל מע"מ



23/03/22 תאריך הפקה:
 22/03/22 תאריך קריאה נוכחית:
 23/02/22 תאריך קריאה קודמת:

שם דייר: מלונות דן - דירה 6572
 שם אתר: בתי אלמוג (ישרוטל, מלונות דן, מלכת שבא)

לקוח/ה נכבד/ה, אנו מתכבדים להגיש את חישוב צריכת החשמל לתקופה 22/03/22 - 23/02/22:

מלונות דן - דירה 6572 - 1 - 00022538(0x0)

סוג תעריף	סוג צריכה	קריאה קודמת	קריאה נוכחית	סה"כ צריכה בקוט"ש	מחיר לקוט"ש בא"ג	סה"כ לתשלום
פרטי חשבון עבור תאריכים:		23/02/22	22/03/22			
757		42,274.60	42,552.87	278.27	45.98	127.95 ₪

סה"כ לדייר:

שיא ביקוש	סה"כ
4.89	278.27
	127.95 ₪

9.89 ₪	תשלום קבוע	
0.00 ₪	תשלום עבור גודל חיבור בKVA (0x0)	
137.83 ₪	סה"כ לתשלום	לא כולל מע"מ





23/03/22 תאריך הפקה:
 22/03/22 תאריך קריאה נוכחית:
 23/02/22 תאריך קריאה קודמת:

שם דייר: מלונות דן - דירה 6611
 שם אתר: בתי אלמוג (ישרוטל, מלונות דן, מלכת שבא)

לקוח/ה נכבד/ה, אנו מתכבדים להגיש את חישוב צריכת החשמל לתקופה 22/03/22 - 23/02/22:

מלונות דן - דירה 6611 - 16 - 00022538 (0x0)

סוג תעריף	סוג צריכה	קריאה קודמת	קריאה נוכחית	סה"כ צריכה בקוט"ש	מחיר לקוט"ש בא"ג	סה"כ לתשלום
פרטי חשבון עבור תאריכים:		23/02/22	22/03/22			
757		48,752.39	48,961.56	209.17	45.98	96.18 ₪

סה"כ לדייר:

שיא ביקוש	סה"כ
4.53	209.17
	96.18 ₪

9.89 ₪	תשלום קבוע	
0.00 ₪	תשלום עבור גודל חיבור בKVA (0x0)	
106.06 ₪	סה"כ לתשלום	לא כולל מע"מ





23/03/22 תאריך הפקה:
 22/03/22 תאריך קריאה נוכחית:
 23/02/22 תאריך קריאה קודמת:

שם דייר: מלונות דן - דירה 6612
 שם אתר: בתי אלמוג (ישרוטל, מלונות דן, מלכת שבא)

לקוח/ה נכבד/ה, אנו מתכבדים להגיש את חישוב צריכת החשמל לתקופה 22/03/22 - 23/02/22:

מלונות דן - דירה 6612 - 16 - 00022538 (0x0)

סה"כ לתשלום	מחיר לקוט"ש בא"ג	סה"כ צריכה בקוט"ש	קריאה נוכחית	קריאה קודמת	סוג צריכה	סוג תעריף
			22/03/22	23/02/22	פרטי חשבון עבור תאריכים:	
₪ 96.18	45.98	209.17	48,961.56	48,752.39		757

סה"כ לדייר:

שיא ביקוש	סה"כ
4.53	209.17
	₪ 96.18

₪ 9.89	תשלום קבוע	
₪ 0.00	תשלום עבור גודל חיבור בKVA (0x0)	
₪ 106.06	סה"כ לתשלום	לא כולל מע"מ





23/03/22 תאריך הפקה:
 22/03/22 תאריך קריאה נוכחית:
 23/02/22 תאריך קריאה קודמת:

שם דייר: מלונות דן - דירה 6621
 שם אתר: בתי אלמוג (ישרוטל, מלונות דן, מלכת שבא)

לקוח/ה נכבד/ה, אנו מתכבדים להגיש את חישוב צריכת החשמל לתקופה 22/03/22 - 23/02/22:

מלונות דן - דירה 6621 - 15 - 00022538(0x0)

סה"כ לתשלום	מחיר לקוט"ש בא"ג	סה"כ צריכה בקוט"ש	קריאה נוכחית	קריאה קודמת	סוג צריכה	סוג תעריף
			22/03/22	23/02/22	פרטי חשבון עבור תאריכים:	
72.51 ₪	45.98	157.69	44,513.75	44,356.06		757

סה"כ לדייר:

שיא ביקוש	סה"כ
3.98	157.69
	72.51 ₪

9.89 ₪	תשלום קבוע	
0.00 ₪	תשלום עבור גודל חיבור בKVA (0x0)	
82.39 ₪	סה"כ לתשלום	לא כולל מע"מ





23/03/22 תאריך הפקה:
 22/03/22 תאריך קריאה נוכחית:
 23/02/22 תאריך קריאה קודמת:

שם דייר: מלונות דן - דירה 6622
 שם אתר: בתי אלמוג (ישרוטל, מלונות דן, מלכת שבא)

לקוח/ה נכבד/ה, אנו מתכבדים להגיש את חישוב צריכת החשמל לתקופה 22/03/22 - 23/02/22:

מלונות דן - דירה 6622 - 15 - 00022538(0x0)

סה"כ לתשלום	מחיר לקוט"ש בא"ג	סה"כ צריכה בקוט"ש	קריאה נוכחית	קריאה קודמת	סוג צריכה	סוג תעריף
			22/03/22	23/02/22	פרטי חשבון עבור תאריכים:	
72.51 ₪	45.98	157.69	44,513.75	44,356.06		757

סה"כ לדייר:

שיא ביקוש	סה"כ
3.98	157.69
	72.51 ₪

9.89 ₪	תשלום קבוע	
0.00 ₪	תשלום עבור גודל חיבור בKVA (0x0)	
82.39 ₪	סה"כ לתשלום	לא כולל מע"מ





23/03/22 תאריך הפקה:
 22/03/22 תאריך קריאה נוכחית:
 23/02/22 תאריך קריאה קודמת:

שם דייר: מלונות דן - דירה 6631
שם אתר: בתי אלמוג (ישרוטל, מלונות דן, מלכת שבא)

לקוח/ה נכבד/ה, אנו מתכבדים להגיש את חישוב צריכת החשמל לתקופה 22/03/22 - 23/02/22:

מלונות דן - דירה 6631 - 14 - 00022538(0x0)

סוג תעריף	סוג צריכה	קריאה קודמת	קריאה נוכחית	סה"כ צריכה בקוט"ש	מחיר לקוט"ש בא"ג	סה"כ לתשלום
פרטי חשבון עבור תאריכים:		23/02/22	22/03/22			
757		57,803.24	58,123.98	320.74	45.98	147.47 ₪

סה"כ לדייר:

שיא ביקוש	סה"כ
4.92	320.74
	147.47 ₪

9.89 ₪	תשלום קבוע	
0.00 ₪	תשלום עבור גודל חיבור בKVA (0x0)	
157.36 ₪	סה"כ לתשלום	לא כולל מע"מ





23/03/22 תאריך הפקה:
 22/03/22 תאריך קריאה נוכחית:
 23/02/22 תאריך קריאה קודמת:

שם דייר: מלונות דן - דירה 6632
שם אתר: בתי אלמוג (ישרוטל, מלונות דן, מלכת שבא)

לקוח/ה נכבד/ה, אנו מתכבדים להגיש את חישוב צריכת החשמל לתקופה 22/03/22 - 23/02/22:

מלונות דן - דירה 6632 - 14 - 00022538(0x0)

סוג תעריף	סוג צריכה	קריאה קודמת	קריאה נוכחית	סה"כ צריכה בקוט"ש	מחיר לקוט"ש בא"ג	סה"כ לתשלום
פרטי חשבון עבור תאריכים:		23/02/22	22/03/22			
757		57,803.24	58,123.98	320.74	45.98	147.47 ₪

סה"כ לדייר:

שיא ביקוש	סה"כ
4.92	320.74
	147.47 ₪

9.89 ₪	תשלום קבוע	
0.00 ₪	תשלום עבור גודל חיבור בKVA (0x0)	
157.36 ₪	סה"כ לתשלום	לא כולל מע"מ





23/03/22 תאריך הפקה:
 22/03/22 תאריך קריאה נוכחית:
 23/02/22 תאריך קריאה קודמת:

שם דייר: מלונות דן - דירה 6641
שם אתר: בתי אלמוג (ישרוטל, מלונות דן, מלכת שבא)

לקוח/ה נכבד/ה, אנו מתכבדים להגיש את חישוב צריכת החשמל לתקופה 22/03/22 - 23/02/22:

מלונות דן - דירה 6641 - 13 - 00022538(0x0)

סה"כ לתשלום	מחיר לקוט"ש בא"ג	סה"כ צריכה בקוט"ש	קריאה נוכחית	קריאה קודמת	סוג צריכה	סוג תעריף
			22/03/22	23/02/22	פרטי חשבון עבור תאריכים:	
₪ 80.20	45.98	174.43	46,307.68	46,133.25		757

סה"כ לדייר:

שיא ביקוש	סה"כ
3.57	174.43
	₪ 80.20

₪ 9.89	תשלום קבוע	
₪ 0.00	תשלום עבור גודל חיבור בKVA (0x0)	
₪ 90.09	סה"כ לתשלום	לא כולל מע"מ





23/03/22 תאריך הפקה:
 22/03/22 תאריך קריאה נוכחית:
 23/02/22 תאריך קריאה קודמת:

שם דייר: מלונות דן - דירה 6642
 שם אתר: בתי אלמוג (ישרוטל, מלונות דן, מלכת שבא)

לקוח/ה נכבד/ה, אנו מתכבדים להגיש את חישוב צריכת החשמל לתקופה 22/03/22 - 23/02/22:

מלונות דן - דירה 6642 - 13 - 00022538(0x0)

סה"כ לתשלום	מחיר לקוט"ש בא"ג	סה"כ צריכה בקוט"ש	קריאה נוכחית	קריאה קודמת	סוג צריכה	סוג תעריף
			22/03/22	23/02/22	פרטי חשבון עבור תאריכים:	
₪ 80.20	45.98	174.43	46,307.68	46,133.25		757

סה"כ לדייר:

שיא ביקוש	סה"כ
3.57	174.43
	₪ 80.20

₪ 9.89	תשלום קבוע	
₪ 0.00	תשלום עבור גודל חיבור בKVA (0x0)	
₪ 90.09	סה"כ לתשלום	לא כולל מע"מ





23/03/22 תאריך הפקה:
 22/03/22 תאריך קריאה נוכחית:
 23/02/22 תאריך קריאה קודמת:

שם דייר: מלונות דן - דירה 6651
 שם אתר: בתי אלמוג (ישרוטל, מלונות דן, מלכת שבא)

לקוח/ה נכבד/ה, אנו מתכבדים להגיש את חישוב צריכת החשמל לתקופה 22/03/22 - 23/02/22:

מלונות דן - דירה 6651 - 12 - 00022538(0x0)

סוג תעריף	סוג צריכה	קריאה קודמת	קריאה נוכחית	סה"כ צריכה בקוט"ש	מחיר לקוט"ש בא"ג	סה"כ לתשלום
פרטי חשבון עבור תאריכים:		23/02/22	22/03/22			
757		49,175.75	49,369.58	193.83	45.98	89.12 ₪

סה"כ לדייר:

שיא ביקוש	סה"כ
3.83	193.83
	89.12 ₪

9.89 ₪	תשלום קבוע	
0.00 ₪	תשלום עבור גודל חיבור בKVA (0x0)	
99.01 ₪	סה"כ לתשלום	לא כולל מע"מ





23/03/22 תאריך הפקדה:
 22/03/22 תאריך קריאה נוכחית:
 23/02/22 תאריך קריאה קודמת:

שם דייר: מלונות דן - דירה 6652
 שם אתר: בתי אלמוג (ישרוטל, מלונות דן, מלכת שבא)

לקוח/ה נכבד/ה, אנו מתכבדים להגיש את חישוב צריכת החשמל לתקופה 22/03/22 - 23/02/22:

מלונות דן - דירה 6652 - 12 - 00022538(0x0)

סוג תעריף	סוג צריכה	קריאה קודמת	קריאה נוכחית	סה"כ צריכה בקוט"ש	מחיר לקוט"ש בא"ג	סה"כ לתשלום
פרטי חשבון עבור תאריכים:		23/02/22	22/03/22			
757		49,175.75	49,369.58	193.83	45.98	89.12 ₪

סה"כ לדייר:

שיא ביקוש	סה"כ
3.83	193.83
	89.12 ₪

9.89 ₪	תשלום קבוע	
0.00 ₪	תשלום עבור גודל חיבור בKVA (0x0)	
99.01 ₪	סה"כ לתשלום	לא כולל מע"מ





23/03/22 תאריך הפקה:
 22/03/22 תאריך קריאה נוכחית:
 23/02/22 תאריך קריאה קודמת:

שם דייר: מלונות דן - דירה 6661
 שם אתר: בתי אלמוג (ישרוטל, מלונות דן, מלכת שבא)

לקוח/ה נכבד/ה, אנו מתכבדים להגיש את חישוב צריכת החשמל לתקופה 22/03/22 - 23/02/22:

מלונות דן - דירה 6661 - 11 - 00022538(0x0)

סוג תעריף	סוג צריכה	קריאה קודמת	קריאה נוכחית	סה"כ צריכה בקוט"ש	מחיר לקוט"ש בא"ג	סה"כ לתשלום
פרטי חשבון עבור תאריכים:		23/02/22	22/03/22			
757		47,137.26	47,336.69	199.43	45.98	91.70 ₪

סה"כ לדייר:

שיא ביקוש	סה"כ
4.14	199.43
	91.70 ₪

9.89 ₪	תשלום קבוע	
0.00 ₪	תשלום עבור גודל חיבור בKVA (0x0)	
101.58 ₪	סה"כ לתשלום	לא כולל מע"מ



23/03/22 תאריך הפקה:
 22/03/22 תאריך קריאה נוכחית:
 23/02/22 תאריך קריאה קודמת:

שם דייר: מלונות דן - דירה 6662
שם אתר: בתי אלמוג (ישרוטל, מלונות דן, מלכת שבא)

לקוח/ה נכבד/ה, אנו מתכבדים להגיש את חישוב צריכת החשמל לתקופה 22/03/22 - 23/02/22:

מלונות דן - דירה 6662 - 11 - 00022538 (0x0)

סוג תעריף	סוג צריכה	קריאה קודמת	קריאה נוכחית	סה"כ צריכה בקוט"ש	מחיר לקוט"ש בא"ג	סה"כ לתשלום
פרטי חשבון עבור תאריכים:			22/03/22	23/02/22		
757		47,137.26	47,336.69	199.43	45.98	91.70 ₪

סה"כ לדייר:

שיא ביקוש	סה"כ
4.14	199.43
	91.70 ₪

9.89 ₪	תשלום קבוע	
0.00 ₪	תשלום עבור גודל חיבור בKVA (0x0)	
101.58 ₪	סה"כ לתשלום	לא כולל מע"מ



23/03/22 תאריך הפקה:
 22/03/22 תאריך קריאה נוכחית:
 23/02/22 תאריך קריאה קודמת:

שם דייר: מלונות דן - דירה 6671
 שם אתר: בתי אלמוג (ישרוטל, מלונות דן, מלכת שבא)

לקוח/ה נכבד/ה, אנו מתכבדים להגיש את חישוב צריכת החשמל לתקופה 22/03/22 - 23/02/22:

מלונות דן - דירה 6671 - 10 - 00022538(0x0)

סה"כ לתשלום	מחיר לקוט"ש בא"ג	סה"כ צריכה בקוט"ש	קריאה נוכחית	קריאה קודמת	סוג צריכה	סוג תעריף
			22/03/22	23/02/22	פרטי חשבון עבור תאריכים:	
100.22 ₪	45.98	217.97	52,565.87	52,347.90		757

סה"כ לדייר:

שיא ביקוש	סה"כ
3.49	217.97
	100.22 ₪

9.89 ₪	תשלום קבוע	
0.00 ₪	תשלום עבור גודל חיבור בKVA (0x0)	
110.11 ₪	סה"כ לתשלום	לא כולל מע"מ





23/03/22 תאריך הפקה:
 22/03/22 תאריך קריאה נוכחית:
 23/02/22 תאריך קריאה קודמת:

שם דייר: מלונות דן - דירה 6672
שם אתר: בתי אלמוג (ישרוטל, מלונות דן, מלכת שבא)

לקוח/ה נכבד/ה, אנו מתכבדים להגיש את חישוב צריכת החשמל לתקופה 22/03/22 - 23/02/22:

מלונות דן - דירה 6672 - 10 - 00022538 (0x0)

סה"כ לתשלום	מחיר לקוט"ש בא"ג	סה"כ צריכה בקוט"ש	קריאה נוכחית	קריאה קודמת	סוג צריכה	סוג תעריף
			22/03/22	23/02/22	פרטי חשבון עבור תאריכים:	
100.22 ₪	45.98	217.97	52,565.87	52,347.90		757

סה"כ לדייר:

שיא ביקוש	סה"כ
3.49	217.97
	100.22 ₪

9.89 ₪	תשלום קבוע	
0.00 ₪	תשלום עבור גודל חיבור בKVA (0x0)	
110.11 ₪	סה"כ לתשלום	לא כולל מע"מ





23/03/22 תאריך הפקה:
 22/03/22 תאריך קריאה נוכחית:
 23/02/22 תאריך קריאה קודמת:

שם דייר: מלונות דן - דירה 6711
שם אתר: בתי אלמוג (ישרוטל, מלונות דן, מלכת שבא)

לקוח/ה נכבד/ה, אנו מתכבדים להגיש את חישוב צריכת החשמל לתקופה 22/03/22 - 23/02/22:

מלונות דן - דירה 6711 - 24 - 00022538(0x0)

סה"כ לתשלום	מחיר לקוט"ש בא"ג	סה"כ צריכה בקוט"ש	קריאה נוכחית	קריאה קודמת	סוג צריכה	סוג תעריף
			22/03/22	23/02/22	פרטי חשבון עבור תאריכים:	
105.43 ₪	45.98	229.29	55,645.13	55,415.84		757

סה"כ לדייר:

שיא ביקוש	סה"כ
4.78	229.29
	105.43 ₪

9.89 ₪	תשלום קבוע	
0.00 ₪	תשלום עבור גודל חיבור בKVA (0x0)	
115.31 ₪	סה"כ לתשלום	לא כולל מע"מ





23/03/22 תאריך הפקה:
 22/03/22 תאריך קריאה נוכחית:
 23/02/22 תאריך קריאה קודמת:

שם דייר: מלונות דן - דירה 6712
 שם אתר: בתי אלמוג (ישרוטל, מלונות דן, מלכת שבא)

לקוח/ה נכבד/ה, אנו מתכבדים להגיש את חישוב צריכת החשמל לתקופה 22/03/22 - 23/02/22:

מלונות דן - דירה 6712 - 24 - 00022538(0x0)

סה"כ לתשלום	מחיר לקוט"ש בא"ג	סה"כ צריכה בקוט"ש	קריאה נוכחית	קריאה קודמת	סוג צריכה	סוג תעריף
			22/03/22	23/02/22	פרטי חשבון עבור תאריכים:	
105.43 ₪	45.98	229.29	55,645.13	55,415.84		757

סה"כ לדייר:

שיא ביקוש	סה"כ
4.78	229.29
	105.43 ₪

9.89 ₪	תשלום קבוע	
0.00 ₪	תשלום עבור גודל חיבור בKVA (0x0)	
115.31 ₪	סה"כ לתשלום	לא כולל מע"מ





23/03/22 תאריך הפקה:
 22/03/22 תאריך קריאה נוכחית:
 23/02/22 תאריך קריאה קודמת:

שם דייר: מלונות דן - דירה 6721
 שם אתר: בתי אלמוג (ישרוטל, מלונות דן, מלכת שבא)

לקוח/ה נכבד/ה, אנו מתכבדים להגיש את חישוב צריכת החשמל לתקופה 22/03/22 - 23/02/22:

מלונות דן - דירה 6721 - 23 - 00022538(0x0)

סה"כ לתשלום	מחיר לקוט"ש בא"ג	סה"כ צריכה בקוט"ש	קריאה נוכחית	קריאה קודמת	סוג צריכה	סוג תעריף
			22/03/22	23/02/22	פרטי חשבון עבור תאריכים:	
127.39 ₪	45.98	277.05	55,692.32	55,415.27		757

סה"כ לדייר:

שיא ביקוש	סה"כ
3.69	277.05
	127.39 ₪

9.89 ₪	תשלום קבוע	
0.00 ₪	תשלום עבור גודל חיבור בKVA (0x0)	
137.27 ₪	סה"כ לתשלום	לא כולל מע"מ





23/03/22 תאריך הפקה:
 22/03/22 תאריך קריאה נוכחית:
 23/02/22 תאריך קריאה קודמת:

שם דייר: מלונות דן - דירה 6722
 שם אתר: בתי אלמוג (ישרוטל, מלונות דן, מלכת שבא)

לקוח/ה נכבד/ה, אנו מתכבדים להגיש את חישוב צריכת החשמל לתקופה 22/03/22 - 23/02/22:

מלונות דן - דירה 6722 - 23 - 00022538(0x0)

סה"כ לתשלום	מחיר לקוט"ש בא"ג	סה"כ צריכה בקוט"ש	קריאה נוכחית	קריאה קודמת	סוג צריכה	סוג תעריף
			22/03/22	23/02/22	פרטי חשבון עבור תאריכים:	
127.39 ₪	45.98	277.05	55,692.32	55,415.27		757

סה"כ לדייר:

שיא ביקוש	סה"כ
3.69	277.05
	127.39 ₪

9.89 ₪	תשלום קבוע	
0.00 ₪	תשלום עבור גודל חיבור בKVA (0x0)	
137.27 ₪	סה"כ לתשלום	לא כולל מע"מ





23/03/22 תאריך הפקה:
 22/03/22 תאריך קריאה נוכחית:
 23/02/22 תאריך קריאה קודמת:

שם דייר: מלונות דן - דירה 6731
 שם אתר: בתי אלמוג (ישרוטל, מלונות דן, מלכת שבא)

לקוח/ה נכבד/ה, אנו מתכבדים להגיש את חישוב צריכת החשמל לתקופה 22/03/22 - 23/02/22:

מלונות דן - דירה 6731 - 22 - 00022538(0x0)

סה"כ לתשלום	מחיר לקוט"ש בא"ג	סה"כ צריכה בקוט"ש	קריאה נוכחית	קריאה קודמת	סוג צריכה	סוג תעריף
			22/03/22	23/02/22	פרטי חשבון עבור תאריכים:	
117.49 ₪	45.98	255.52	52,620.41	52,364.89		757

סה"כ לדייר:

שיא ביקוש	סה"כ
4.66	255.52
	117.49 ₪

9.89 ₪	תשלום קבוע	
0.00 ₪	תשלום עבור גודל חיבור בKVA (0x0)	
127.37 ₪	סה"כ לתשלום	לא כולל מע"מ





23/03/22 תאריך הפקה:
 22/03/22 תאריך קריאה נוכחית:
 23/02/22 תאריך קריאה קודמת:

שם דייר: מלונות דן - דירה 6732
 שם אתר: בתי אלמוג (ישרוטל, מלונות דן, מלכת שבא)

לקוח/ה נכבד/ה, אנו מתכבדים להגיש את חישוב צריכת החשמל לתקופה 22/03/22 - 23/02/22:

מלונות דן - דירה 6732 - 22 - 00022538(0x0)

סוג תעריף	סוג צריכה	קריאה קודמת	קריאה נוכחית	סה"כ צריכה בקוט"ש	מחיר לקוט"ש בא"ג	סה"כ לתשלום
פרטי חשבון עבור תאריכים:		23/02/22	22/03/22			
757		52,364.89	52,620.41	255.52	45.98	117.49 ₪

סה"כ לדייר:

שיא ביקוש	סה"כ
4.66	255.52
	117.49 ₪

9.89 ₪	תשלום קבוע	
0.00 ₪	תשלום עבור גודל חיבור בKVA (0x0)	
127.37 ₪	סה"כ לתשלום	לא כולל מע"מ



23/03/22 תאריך הפקה:
 22/03/22 תאריך קריאה נוכחית:
 23/02/22 תאריך קריאה קודמת:

שם דייר: מלונות דן - דירה 6741
שם אתר: בתי אלמוג (ישרוטל, מלונות דן, מלכת שבא)

לקוח/ה נכבד/ה, אנו מתכבדים להגיש את חישוב צריכת החשמל לתקופה 22/03/22 - 23/02/22:

מלונות דן - דירה 6741 - 21 - 00022538 (0x0)

סה"כ לתשלום	מחיר לקוט"ש בא"ג	סה"כ צריכה בקוט"ש	קריאה נוכחית	קריאה קודמת	סוג צריכה	סוג תעריף
			22/03/22	23/02/22	פרטי חשבון עבור תאריכים:	
102.87 ₪	45.98	223.74	50,963.61	50,739.87		757

סה"כ לדייר:

שיא ביקוש	סה"כ
3.73	223.74
	102.87 ₪

9.89 ₪	תשלום קבוע	
0.00 ₪	תשלום עבור גודל חיבור בKVA (0x0)	
112.76 ₪	סה"כ לתשלום	לא כולל מע"מ



23/03/22 תאריך הפקה:
 22/03/22 תאריך קריאה נוכחית:
 23/02/22 תאריך קריאה קודמת:

שם דייר: מלונות דן - דירה 6742
 שם אתר: בתי אלמוג (ישרוטל, מלונות דן, מלכת שבא)

לקוח/ה נכבד/ה, אנו מתכבדים להגיש את חישוב צריכת החשמל לתקופה 22/03/22 - 23/02/22:

מלונות דן - דירה 6742 - 21 - 00022538(0x0)

סה"כ לתשלום	מחיר לקוט"ש בא"ג	סה"כ צריכה בקוט"ש	קריאה נוכחית	קריאה קודמת	סוג צריכה	סוג תעריף
			22/03/22	23/02/22	פרטי חשבון עבור תאריכים:	
102.87 ₪	45.98	223.74	50,963.61	50,739.87		757

סה"כ לדייר:

שיא ביקוש	סה"כ
3.73	223.74
	102.87 ₪

9.89 ₪	תשלום קבוע	
0.00 ₪	תשלום עבור גודל חיבור בKVA (0x0)	
112.76 ₪	סה"כ לתשלום	לא כולל מע"מ





23/03/22 תאריך הפקה:
 22/03/22 תאריך קריאה נוכחית:
 23/02/22 תאריך קריאה קודמת:

שם דייר: מלונות דן - דירה 6751
 שם אתר: בתי אלמוג (ישרוטל, מלונות דן, מלכת שבא)

לקוח/ה נכבד/ה, אנו מתכבדים להגיש את חישוב צריכת החשמל לתקופה 22/03/22 - 23/02/22:

מלונות דן - דירה 6751 - 20 - 00022538(0x0)

סוג תעריף	סוג צריכה	קריאה קודמת	קריאה נוכחית	סה"כ צריכה בקוט"ש	מחיר לקוט"ש בא"ג	סה"כ לתשלום
פרטי חשבון עבור תאריכים:		23/02/22	22/03/22			
757		56,107.08	56,383.30	276.22	45.98	127.00 ₪

סה"כ לדייר:

שיא ביקוש	סה"כ
3.99	276.22
	127.00 ₪

9.89 ₪	תשלום קבוע	
0.00 ₪	תשלום עבור גודל חיבור בKVA (0x0)	
136.89 ₪	סה"כ לתשלום	לא כולל מע"מ





23/03/22 תאריך הפקה:
 22/03/22 תאריך קריאה נוכחית:
 23/02/22 תאריך קריאה קודמת:

שם דייר: מלונות דן - דירה 6752
 שם אתר: בתי אלמוג (ישרוטל, מלונות דן, מלכת שבא)

לקוח/ה נכבד/ה, אנו מתכבדים להגיש את חישוב צריכת החשמל לתקופה 22/03/22 - 23/02/22:

מלונות דן - דירה 6752 - 20 - 00022538(0x0)

סוג תעריף	סוג צריכה	קריאה קודמת	קריאה נוכחית	סה"כ צריכה בקוט"ש	מחיר לקוט"ש בא"ג	סה"כ לתשלום
פרטי חשבון עבור תאריכים:		23/02/22	22/03/22			
757		56,107.08	56,383.30	276.22	45.98	127.00 ₪

סה"כ לדייר:

שיא ביקוש	סה"כ
3.99	276.22
	127.00 ₪

9.89 ₪	תשלום קבוע	
0.00 ₪	תשלום עבור גודל חיבור בKVA (0x0)	
136.89 ₪	סה"כ לתשלום	לא כולל מע"מ





23/03/22 תאריך הפקה:
 22/03/22 תאריך קריאה נוכחית:
 23/02/22 תאריך קריאה קודמת:

שם דייר: מלונות דן - דירה 6761
שם אתר: בתי אלמוג (ישרוטל, מלונות דן, מלכת שבא)

לקוח/ה נכבד/ה, אנו מתכבדים להגיש את חישוב צריכת החשמל לתקופה 22/03/22 - 23/02/22:

מלונות דן - דירה 6761 - 19 - 00022538(0x0)

סה"כ לתשלום	מחיר לקוט"ש בא"ג	סה"כ צריכה בקוט"ש	קריאה נוכחית	קריאה קודמת	סוג צריכה	סוג תעריף
			22/03/22	23/02/22	פרטי חשבון עבור תאריכים:	
134.38 ₪	45.98	292.26	52,363.20	52,070.94		757

סה"כ לדייר:

שיא ביקוש	סה"כ
4.97	292.26
	134.38 ₪

9.89 ₪	תשלום קבוע	
0.00 ₪	תשלום עבור גודל חיבור בKVA (0x0)	
144.27 ₪	סה"כ לתשלום	לא כולל מע"מ





23/03/22 תאריך הפקה:
 22/03/22 תאריך קריאה נוכחית:
 23/02/22 תאריך קריאה קודמת:

שם דייר: מלונות דן - דירה 6762
 שם אתר: בתי אלמוג (ישרוטל, מלונות דן, מלכת שבא)

לקוח/ה נכבד/ה, אנו מתכבדים להגיש את חישוב צריכת החשמל לתקופה 22/03/22 - 23/02/22:

מלונות דן - דירה 6762 - 19 - 00022538(0x0)

סה"כ לתשלום	מחיר לקוט"ש בא"ג	סה"כ צריכה בקוט"ש	קריאה נוכחית	קריאה קודמת	סוג צריכה	סוג תעריף
			22/03/22	23/02/22	פרטי חשבון עבור תאריכים:	
134.38 ₪	45.98	292.26	52,363.20	52,070.94		757

סה"כ לדייר:

שיא ביקוש	סה"כ
4.97	292.26
	134.38 ₪

9.89 ₪	תשלום קבוע	
0.00 ₪	תשלום עבור גודל חיבור בKVA (0x0)	
144.27 ₪	סה"כ לתשלום	לא כולל מע"מ



23/03/22 תאריך הפקה:
 22/03/22 תאריך קריאה נוכחית:
 23/02/22 תאריך קריאה קודמת:

שם דייר: מלונות דן - דירה 6771
שם אתר: בתי אלמוג (ישרוטל, מלונות דן, מלכת שבא)

לקוח/ה נכבד/ה, אנו מתכבדים להגיש את חישוב צריכת החשמל לתקופה 22/03/22 - 23/02/22:

מלונות דן - דירה 6771 - 18 - 00022538 (0x0)

סה"כ לתשלום	מחיר לקוט"ש בא"ג	סה"כ צריכה בקוט"ש	קריאה נוכחית	קריאה קודמת	סוג צריכה	סוג תעריף
			22/03/22	23/02/22	פרטי חשבון עבור תאריכים:	
152.80 ₪	45.98	332.33	49,247.55	48,915.22		757

סה"כ לדייר:

שיא ביקוש	סה"כ
5.10	332.33
	152.80 ₪

9.89 ₪	תשלום קבוע	
0.00 ₪	תשלום עבור גודל חיבור בKVA (0x0)	
162.69 ₪	סה"כ לתשלום	לא כולל מע"מ



23/03/22 תאריך הפקה:
 22/03/22 תאריך קריאה נוכחית:
 23/02/22 תאריך קריאה קודמת:

שם דייר: מלונות דן - דירה 6772
 שם אתר: בתי אלמוג (ישרוטל, מלונות דן, מלכת שבא)

לקוח/ה נכבד/ה, אנו מתכבדים להגיש את חישוב צריכת החשמל לתקופה 22/03/22 - 23/02/22:

מלונות דן - דירה 6772 - 18 - 00022538(0x0)

סה"כ לתשלום	מחיר לקוט"ש בא"ג	סה"כ צריכה בקוט"ש	קריאה נוכחית	קריאה קודמת	סוג צריכה	סוג תעריף
			22/03/22	23/02/22	פרטי חשבון עבור תאריכים:	
152.80 ₪	45.98	332.33	49,247.55	48,915.22		757

סה"כ לדייר:

שיא ביקוש	סה"כ
5.10	332.33
	152.80 ₪

9.89 ₪	תשלום קבוע	
0.00 ₪	תשלום עבור גודל חיבור בKVA (0x0)	
162.69 ₪	סה"כ לתשלום	לא כולל מע"מ





23/03/22 תאריך הפקה:
 22/03/22 תאריך קריאה נוכחית:
 23/02/22 תאריך קריאה קודמת:

שם דייר: מלונות דן - דירה 7501
 שם אתר: בתי אלמוג (ישרוטל, מלונות דן, מלכת שבא)

לקוח/ה נכבד/ה, אנו מתכבדים להגיש את חישוב צריכת החשמל לתקופה 22/03/22 - 23/02/22:

מלונות דן - דירה 7501 - 21 - 81005509(0x0)

סוג תעריף	סוג צריכה	קריאה קודמת	קריאה נוכחית	סה"כ צריכה בקוט"ש	מחיר לקוט"ש בא"ג	סה"כ לתשלום
פרטי חשבון עבור תאריכים:		23/02/22	22/03/22			
757		54,411.48	54,727.58	316.10	45.98	145.34 ₪

סה"כ לדייר:

שיא ביקוש	סה"כ
4.65	316.10
	145.34 ₪

9.89 ₪	תשלום קבוע	
0.00 ₪	תשלום עבור גודל חיבור בKVA (0x0)	
155.23 ₪	סה"כ לתשלום	לא כולל מע"מ





23/03/22 תאריך הפקה:
 22/03/22 תאריך קריאה נוכחית:
 23/02/22 תאריך קריאה קודמת:

שם דייר: מלונות דן - דירה 7502
 שם אתר: בתי אלמוג (ישרוטל, מלונות דן, מלכת שבא)

לקוח/ה נכבד/ה, אנו מתכבדים להגיש את חישוב צריכת החשמל לתקופה 22/03/22 - 23/02/22:

מלונות דן - דירה 7502 - 21 - 81005509(0x0)

סוג תעריף	סוג צריכה	קריאה קודמת	קריאה נוכחית	סה"כ צריכה בקוט"ש	מחיר לקוט"ש בא"ג	סה"כ לתשלום
פרטי חשבון עבור תאריכים:		23/02/22	22/03/22			
757		54,411.48	54,727.58	316.10	45.98	145.34 ₪

סה"כ לדייר:

שיא ביקוש	סה"כ
4.65	316.10
	145.34 ₪

9.89 ₪	תשלום קבוע	
0.00 ₪	תשלום עבור גודל חיבור בKVA (0x0)	
155.23 ₪	סה"כ לתשלום	לא כולל מע"מ



23/03/22 תאריך הפקה:
 22/03/22 תאריך קריאה נוכחית:
 23/02/22 תאריך קריאה קודמת:

שם דייר: מלונות דן - דירה 7505
 שם אתר: בתי אלמוג (ישרוטל, מלונות דן, מלכת שבא)

לקוח/ה נכבד/ה, אנו מתכבדים להגיש את חישוב צריכת החשמל לתקופה 22/03/22 - 23/02/22:

מלונות דן - דירה 7505 - 23 - 81005509(0x0)

סוג תעריף	סוג צריכה	קריאה קודמת	קריאה נוכחית	סה"כ צריכה בקוט"ש	מחיר לקוט"ש בא"ג	סה"כ לתשלום
פרטי חשבון עבור תאריכים:		23/02/22	22/03/22			
757		47,859.55	48,203.70	344.15	45.98	158.24 ₪

סה"כ לדייר:

שיא ביקוש	סה"כ
4.90	344.15
	158.24 ₪

תשלום קבוע	תשלום עבור גודל חיבור בKVA (0x0)	סה"כ לתשלום	לא כולל מע"מ
9.89 ₪	0.00 ₪	168.13 ₪	

התפלגות חיוב בש"ח לפי תעו"ז

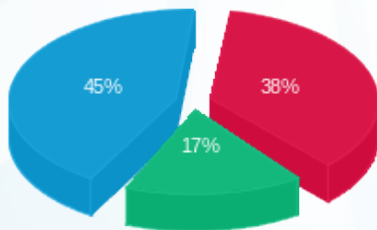

פסגה (₪ 59.52)
 גבע (₪ 27.29)
 שפל (₪ 71.43)

הסטוריית צריכה בקוט"ש

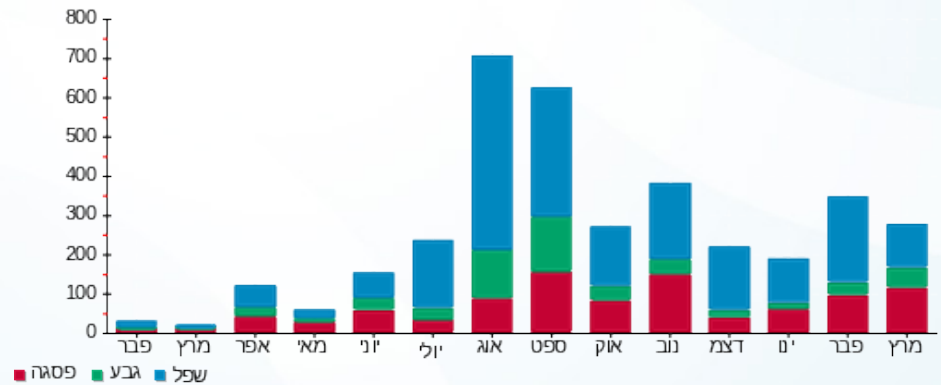

23/03/22 תאריך הפקה:
 22/03/22 תאריך קריאה נוכחית:
 23/02/22 תאריך קריאה קודמת:

שם דייר: מלונות דן - דירה 7506
 שם אתר: בתי אלמוג (ישרוטל, מלונות דן, מלכת שבא)

לקוח/ה נכבד/ה, אנו מתכבדים להגיש את חישוב צריכת החשמל לתקופה 22/03/22 - 23/02/22:

מלונות דן - דירה 7506 - 23 - 81005509(0x0)

סוג תעריף	סוג צריכה	קריאה קודמת	קריאה נוכחית	סה"כ צריכה בקוט"ש	מחיר לקוט"ש בא"ג	סה"כ לתשלום
פרטי חשבון עבור תאריכים:		23/02/22	22/03/22			
757		47,859.55	48,203.70	344.15	45.98	158.24 ₪

סה"כ לדייר:

שיא ביקוש	סה"כ
4.90	344.15
	158.24 ₪

תשלום קבוע	תשלום עבור גודל חיבור בKVA (0x0)	סה"כ לתשלום	לא כולל מע"מ
9.89 ₪	0.00 ₪	168.13 ₪	

התפלגות חיוב בש"ח לפי תעו"ז

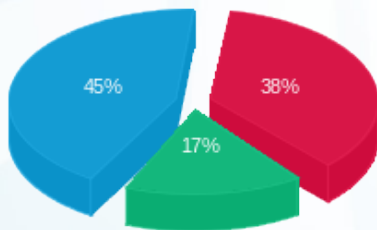

פסגה (₪ 59.52)
 גבע (₪ 27.29)
 שפל (₪ 71.43)

הסטוריית צריכה בקוט"ש

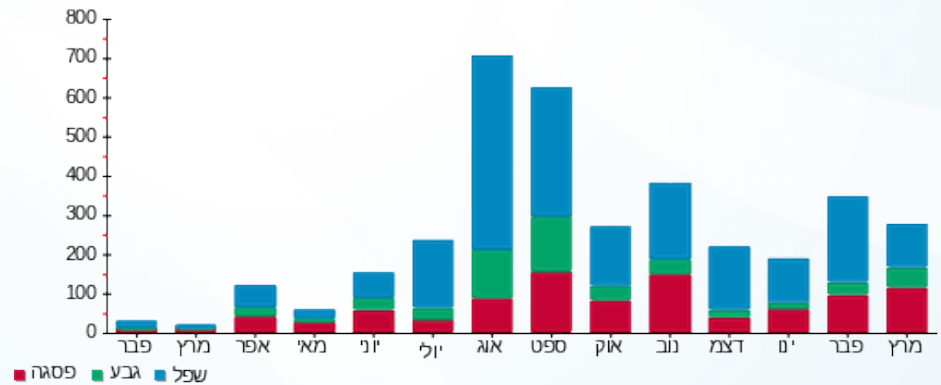



23/03/22 תאריך הפקה:
 22/03/22 תאריך קריאה נוכחית:
 23/02/22 תאריך קריאה קודמת:

שם דייר: מלונות דן - דירה 7601
 שם אתר: בתי אלמוג (ישרוטל, מלונות דן, מלכת שבא)

לקוח/ה נכבד/ה, אנו מתכבדים להגיש את חישוב צריכת החשמל לתקופה 22/03/22 - 23/02/22:

מלונות דן - דירה 7601 - 13 - 81005509(0x0)

סוג תעריף	סוג צריכה	קריאה קודמת	קריאה נוכחית	סה"כ צריכה בקוט"ש	מחיר לקוט"ש בא"ג	סה"כ לתשלום
פרטי חשבון עבור תאריכים:		23/02/22	22/03/22			
757		54,652.70	54,828.88	176.17	45.98	81.01 ₪

סה"כ לדייר:

שיא ביקוש	סה"כ
4.40	176.17
	81.01 ₪

9.89 ₪	תשלום קבוע	
0.00 ₪	תשלום עבור גודל חיבור בKVA (0x0)	
90.89 ₪	סה"כ לתשלום	לא כולל מע"מ



23/03/22 תאריך הפקה:
 22/03/22 תאריך קריאה נוכחית:
 23/02/22 תאריך קריאה קודמת:

שם דייר: מלונות דן - דירה 7603
שם אתר: בתי אלמוג (ישרוטל, מלונות דן, מלכת שבא)

לקוח/ה נכבד/ה, אנו מתכבדים להגיש את חישוב צריכת החשמל לתקופה 22/03/22 - 23/02/22:

מלונות דן - דירה 7603 - 14 - 81005509(0x0)

סוג תעריף	סוג צריכה	קריאה קודמת	קריאה נוכחית	סה"כ צריכה בקוט"ש	מחיר לקוט"ש בא"ג	סה"כ לתשלום
פרטי חשבון עבור תאריכים:		23/02/22	22/03/22			
757		39,135.65	39,283.05	147.40	45.98	67.77 ₪

סה"כ לדייר:

שיא ביקוש	סה"כ
4.10	147.40
	67.77 ₪

9.89 ₪	תשלום קבוע	
0.00 ₪	תשלום עבור גודל חיבור בKVA (0x0)	
77.66 ₪	סה"כ לתשלום	לא כולל מע"מ



23/03/22 תאריך הפקה:
 22/03/22 תאריך קריאה נוכחית:
 23/02/22 תאריך קריאה קודמת:

שם דייר: מלונות דן - דירה 7604
 שם אתר: בתי אלמוג (ישרוטל, מלונות דן, מלכת שבא)

לקוח/ה נכבד/ה, אנו מתכבדים להגיש את חישוב צריכת החשמל לתקופה 22/03/22 - 23/02/22:

מלונות דן - דירה 7604 - 14 - 81005509(0x0)

סוג תעריף	סוג צריכה	קריאה קודמת	קריאה נוכחית	סה"כ צריכה בקוט"ש	מחיר לקוט"ש בא"ג	סה"כ לתשלום
פרטי חשבון עבור תאריכים:		23/02/22	22/03/22			
757		39,135.65	39,283.05	147.40	45.98	67.77 ₪

סה"כ לדייר:

שיא ביקוש	סה"כ
4.10	147.40
	67.77 ₪

9.89 ₪	תשלום קבוע	
0.00 ₪	תשלום עבור גודל חיבור בKVA (0x0)	
77.66 ₪	סה"כ לתשלום	לא כולל מע"מ





23/03/22 תאריך הפקה:
 22/03/22 תאריך קריאה נוכחית:
 23/02/22 תאריך קריאה קודמת:

שם דייר: מלונות דן - דירה 7605
 שם אתר: בתי אלמוג (ישרוטל, מלונות דן, מלכת שבא)

לקוח/ה נכבד/ה, אנו מתכבדים להגיש את חישוב צריכת החשמל לתקופה 22/03/22 - 23/02/22:

מלונות דן - דירה 7605 - 15 - 81005509(0x0)

סוג תעריף	סוג צריכה	קריאה קודמת	קריאה נוכחית	סה"כ צריכה בקוט"ש	מחיר לקוט"ש בא"ג	סה"כ לתשלום
פרטי חשבון עבור תאריכים:		23/02/22	22/03/22			
757		45,628.65	45,909.55	280.90	45.98	129.16 ₪

סה"כ לדייר:

שיא ביקוש	סה"כ
4.30	280.90
	129.16 ₪

9.89 ₪	תשלום קבוע	
0.00 ₪	תשלום עבור גודל חיבור בKVA (0x0)	
139.04 ₪	סה"כ לתשלום	לא כולל מע"מ





23/03/22 תאריך הפקה:
 22/03/22 תאריך קריאה נוכחית:
 23/02/22 תאריך קריאה קודמת:

שם דייר: מלונות דן - דירה 7606
 שם אתר: בתי אלמוג (ישרוטל, מלונות דן, מלכת שבא)

לקוח/ה נכבד/ה, אנו מתכבדים להגיש את חישוב צריכת החשמל לתקופה 22/03/22 - 23/02/22:

מלונות דן - דירה 7606 - 15 - 81005509(0x0)

סה"כ לתשלום	מחיר לקוט"ש בא"ג	סה"כ צריכה בקוט"ש	קריאה נוכחית	קריאה קודמת	סוג צריכה	סוג תעריף
			22/03/22	23/02/22	פרטי חשבון עבור תאריכים:	
129.16 ₪	45.98	280.90	45,909.55	45,628.65		757

סה"כ לדייר:

שיא ביקוש	סה"כ
4.30	280.90
	129.16 ₪

9.89 ₪	תשלום קבוע	
0.00 ₪	תשלום עבור גודל חיבור בKVA (0x0)	
139.04 ₪	סה"כ לתשלום	לא כולל מע"מ



23/03/22 תאריך הפקה:
 22/03/22 תאריך קריאה נוכחית:
 23/02/22 תאריך קריאה קודמת:

שם דייר: מלונות דן - דירה 7607
 שם אתר: בתי אלמוג (ישרוטל, מלונות דן, מלכת שבא)

לקוח/ה נכבד/ה, אנו מתכבדים להגיש את חישוב צריכת החשמל לתקופה 22/03/22 - 23/02/22:

מלונות דן - דירה 7607 - 16 - 81005509(0x0)

סוג תעריף	סוג צריכה	קריאה קודמת	קריאה נוכחית	סה"כ צריכה בקוט"ש	מחיר לקוט"ש בא"ג	סה"כ לתשלום
פרטי חשבון עבור תאריכים:		23/02/22	22/03/22			
757		47,278.85	47,399.43	120.57	45.98	55.44 ₪

סה"כ לדייר:

שיא ביקוש	סה"כ
4.35	120.57
	55.44 ₪

9.89 ₪	תשלום קבוע	
0.00 ₪	תשלום עבור גודל חיבור בKVA (0x0)	
65.33 ₪	סה"כ לתשלום	לא כולל מע"מ

23/03/22 תאריך הפקה:
 22/03/22 תאריך קריאה נוכחית:
 23/02/22 תאריך קריאה קודמת:

שם דייר: מלונות דן - דירה 7608
 שם אתר: בתי אלמוג (ישרוטל, מלונות דן, מלכת שבא)

לקוח/ה נכבד/ה, אנו מתכבדים להגיש את חישוב צריכת החשמל לתקופה 22/03/22 - 23/02/22:

מלונות דן - דירה 7608 - 16 - 81005509(0x0)

סה"כ לתשלום	מחיר לקוט"ש בא"ג	סה"כ צריכה בקוט"ש	קריאה נוכחית	קריאה קודמת	סוג צריכה	סוג תעריף
			22/03/22	23/02/22	פרטי חשבון עבור תאריכים:	
₪ 55.44	45.98	120.57	47,399.43	47,278.85		757

סה"כ לדייר:

שיא ביקוש	סה"כ
4.35	120.57
	₪ 55.44

₪ 9.89	תשלום קבוע	
₪ 0.00	תשלום עבור גודל חיבור בKVA (0x0)	
₪ 65.33	סה"כ לתשלום	לא כולל מע"מ



23/03/22 תאריך הפקה:
 22/03/22 תאריך קריאה נוכחית:
 23/02/22 תאריך קריאה קודמת:

שם דייר: מלונות דן - דירה 7609
 שם אתר: בתי אלמוג (ישרוטל, מלונות דן, מלכת שבא)

לקוח/ה נכבד/ה, אנו מתכבדים להגיש את חישוב צריכת החשמל לתקופה 22/03/22 - 23/02/22:

מלונות דן - דירה 7609 - 17 - 81005509(0x0)

סוג תעריף	סוג צריכה	קריאה קודמת	קריאה נוכחית	סה"כ צריכה בקוט"ש	מחיר לקוט"ש בא"ג	סה"כ לתשלום
פרטי חשבון עבור תאריכים:		23/02/22	22/03/22			
757		41,548.98	41,805.58	256.60	45.98	117.98 ₪

סה"כ לדייר:

שיא ביקוש	סה"כ
4.10	256.60
	117.98 ₪

9.89 ₪	תשלום קבוע	
0.00 ₪	תשלום עבור גודל חיבור בKVA (0x0)	
127.87 ₪	סה"כ לתשלום	לא כולל מע"מ





23/03/22 תאריך הפקה:
 22/03/22 תאריך קריאה נוכחית:
 23/02/22 תאריך קריאה קודמת:

שם דייר: מלונות דן - דירה 7610
 שם אתר: בתי אלמוג (ישרוטל, מלונות דן, מלכת שבא)

לקוח/ה נכבד/ה, אנו מתכבדים להגיש את חישוב צריכת החשמל לתקופה 22/03/22 - 23/02/22:

מלונות דן - דירה 7610 - 17 - 81005509(0x0)

סה"כ לתשלום	מחיר לקוט"ש בא"ג	סה"כ צריכה בקוט"ש	קריאה נוכחית	קריאה קודמת	סוג צריכה	סוג תעריף
			22/03/22	23/02/22	פרטי חשבון עבור תאריכים:	
117.98 ₪	45.98	256.60	41,805.58	41,548.98		757

סה"כ לדייר:

שיא ביקוש	סה"כ
4.10	256.60
	117.98 ₪

9.89 ₪	תשלום קבוע	
0.00 ₪	תשלום עבור גודל חיבור בKVA (0x0)	
127.87 ₪	סה"כ לתשלום	לא כולל מע"מ





23/03/22 תאריך הפקה:
 22/03/22 תאריך קריאה נוכחית:
 23/02/22 תאריך קריאה קודמת:

שם דייר: מלונות דן - דירה 9404
 שם אתר: בתי אלמוג (ישרוטל, מלונות דן, מלכת שבא)

לקוח/ה נכבד/ה, אנו מתכבדים להגיש את חישוב צריכת החשמל לתקופה 22/03/22 - 23/02/22:

מלונות דן - דירה 9404 - 25 - 13080926(0x0)

סה"כ לתשלום	מחיר לקוט"ש בא"ג	סה"כ צריכה בקוט"ש	קריאה נוכחית	קריאה קודמת	סוג צריכה	סוג תעריף
			22/03/22	23/02/22	פרטי חשבון עבור תאריכים:	
₪ 83.66	45.98	181.95	13,753.50	13,571.55		757

סה"כ לדייר:

שיא ביקוש	סה"כ
4.03	181.95
	₪ 83.66

₪ 9.89	תשלום קבוע	
₪ 0.00	תשלום עבור גודל חיבור בKVA (0x0)	
₪ 93.55	סה"כ לתשלום	לא כולל מע"מ





23/03/22 תאריך הפקה:
 22/03/22 תאריך קריאה נוכחית:
 23/02/22 תאריך קריאה קודמת:

שם דייר: מלונות דן - דירה 9711
 שם אתר: בתי אלמוג (ישרוטל, מלונות דן, מלכת שבא)

לקוח/ה נכבד/ה, אנו מתכבדים להגיש את חישוב צריכת החשמל לתקופה 22/03/22 - 23/02/22:

מלונות דן - דירה 9711 - 11 - 13170741(0x0)

סה"כ לתשלום	מחיר לקוט"ש בא"ג	סה"כ צריכה בקוט"ש	קריאה נוכחית	קריאה קודמת	סוג צריכה	סוג תעריף
			22/03/22	23/02/22	פרטי חשבון עבור תאריכים:	
21.46 ₪	48.45	44.30	16,464.90	16,420.60		517

ציבורי

סה"כ לתשלום	הערה
33.89 ₪	ציבורי

סה"כ לדייר:

שיא ביקוש	סה"כ
3.24	44.30
	21.46 ₪

21.03 ₪	תשלום קבוע	
0.00 ₪	תשלום עבור גודל חיבור בKVA (0x0)	
76.38 ₪	סה"כ לתשלום	לא כולל מע"מ





23/03/22 תאריך הפקה:
 22/03/22 תאריך קריאה נוכחית:
 23/02/22 תאריך קריאה קודמת:

שם דייר: מלונות דן - דירה 9712
 שם אתר: בתי אלמוג (ישרוטל, מלונות דן, מלכת שבא)

לקוח/ה נכבד/ה, אנו מתכבדים להגיש את חישוב צריכת החשמל לתקופה 22/03/22 - 23/02/22:

מלונות דן - דירה 9712 - 12 - 13170741(0x0)

סה"כ לתשלום	מחיר לקוט"ש בא"ג	סה"כ צריכה בקוט"ש	קריאה נוכחית	קריאה קודמת	סוג צריכה	סוג תעריף
			22/03/22	23/02/22	פרטי חשבון עבור תאריכים:	
119.59 ₪	45.98	260.10	35,768.00	35,507.90		757

סה"כ לדייר:

שיא ביקוש	סה"כ
6.06	260.10
	119.59 ₪

9.89 ₪	תשלום קבוע	
0.00 ₪	תשלום עבור גודל חיבור בKVA (0x0)	
129.48 ₪	סה"כ לתשלום	לא כולל מע"מ



23/03/22 תאריך הפקה:
 22/03/22 תאריך קריאה נוכחית:
 23/02/22 תאריך קריאה קודמת:

שם דייר: מלכת שבא - בניין 9 - דירה 9104
 שם אתר: בתי אלמוג (ישרוטל, מלונות דן, מלכת שבא)

לקוח/ה נכבד/ה, אנו מתכבדים להגיש את חישוב צריכת החשמל לתקופה 22/03/22 - 23/02/22:

מלכת שבא - בניין 9 - דירה 9104 - 4 - 13080912 (0x0)

סוג תעריף	סוג צריכה	קריאה קודמת	קריאה נוכחית	סה"כ צריכה בקוט"ש	מחיר לקוט"ש בא"ג	סה"כ לתשלום
פרטי חשבון עבור תאריכים:		23/02/22	22/03/22			
757		13,117.20	13,173.20	56.00	45.98	25.75 ₪

סה"כ לדייר:

שיא ביקוש	סה"כ
2.99	56.00
	25.75 ₪

לא כולל מע"מ	סה"כ לתשלום	תשלום קבוע
	45.52 ₪	19.77 ₪
		0.00 ₪
		תשלום עבור גודל חיבור בKVA (0x0)

התפלגות חיוב בש"ח לפי תעו"ז

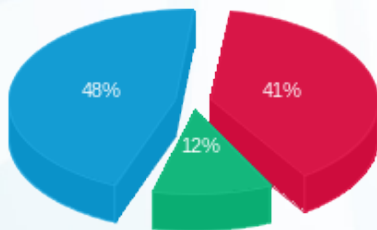

פסגה (10.44 ₪) ■
 גבע (2.99 ₪) ■
 שפל (12.32 ₪) ■

הסטוריית צריכה בקוט"ש

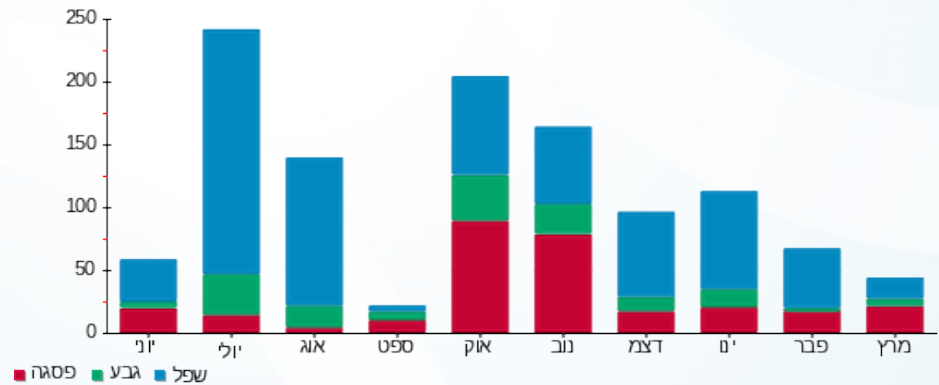

23/03/22 תאריך הפקה:
 22/03/22 תאריך קריאה נוכחית:
 23/02/22 תאריך קריאה קודמת:

שם דייר: מלכת שבא - בניין 9 - דירה 9107
 שם אתר: בתי אלמוג (ישרוטל, מלונות דן, מלכת שבא)

לקוח/ה נכבד/ה, אנו מתכבדים להגיש את חישוב צריכת החשמל לתקופה 22/03/22 - 23/02/22:

מלכת שבא - בניין 9 - דירה 9107 - 7 - 13080912 (0x0)

סוג תעריף	סוג צריכה	קריאה קודמת	קריאה נוכחית	סה"כ צריכה בקוט"ש	מחיר לקוט"ש בא"ג	סה"כ לתשלום
פרטי חשבון עבור תאריכים:		23/02/22	22/03/22			
757		10,330.15	10,384.85	54.70	45.98	25.15 ₪

סה"כ לדייר:

סה"כ	שיא ביקוש
54.70	2.93
25.15 ₪	

19.77 ₪	תשלום קבוע	
0.00 ₪	תשלום עבור גודל חיבור בKVA (0x0)	
44.92 ₪	סה"כ לתשלום	לא כולל מע"מ

התפלגות חיוב בש"ח לפי תעו"ז

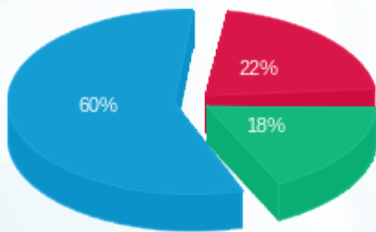

פסגה (5.47 ₪) 22%
 גבע (4.51 ₪) 18%
 שפל (15.17 ₪) 60%

הסטוריית צריכה בקוט"ש

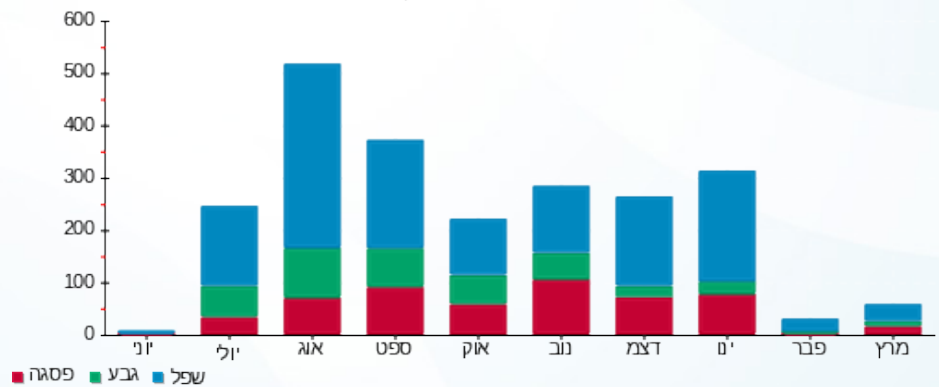

23/03/22 תאריך הפקדה:
 22/03/22 תאריך קריאה נוכחית:
 23/02/22 תאריך קריאה קודמת:

שם דייר: מלכת שבא - דירה 1122
 שם אתר: בתי אלמוג (ישרוטל, מלונות דן, מלכת שבא)

לקוח/ה נכבד/ה, אנו מתכבדים להגיש את חישוב צריכת החשמל לתקופה 22/03/22 - 23/02/22:

מלכת שבא - דירה 1122 - 15 - 00023164 (0x0)

סוג תעריף	סוג צריכה	קריאה קודמת	קריאה נוכחית	סה"כ צריכה בקוט"ש	מחיר לקוט"ש בא"ג	סה"כ לתשלום
פרטי חשבון עבור תאריכים:		23/02/22	22/03/22			
757		35,344.33	35,562.57	218.23	45.98	100.34 ₪

סה"כ לדייר:

סה"כ	שיא ביקוש
218.23	4.65
100.34 ₪	

9.89 ₪	תשלום קבוע	
0.00 ₪	תשלום עבור גודל חיבור בKVA (0x0)	
110.23 ₪	סה"כ לתשלום	לא כולל מע"מ

התפלגות חיוב בש"ח לפי תעו"ז

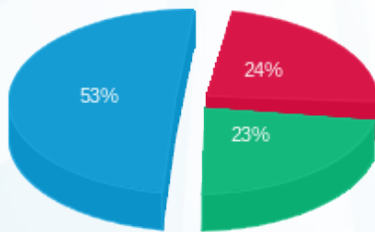

פסגה (24.13 ₪)
 גבע (23.34 ₪)
 שפל (52.87 ₪)

הסטוריית צריכה בקוט"ש

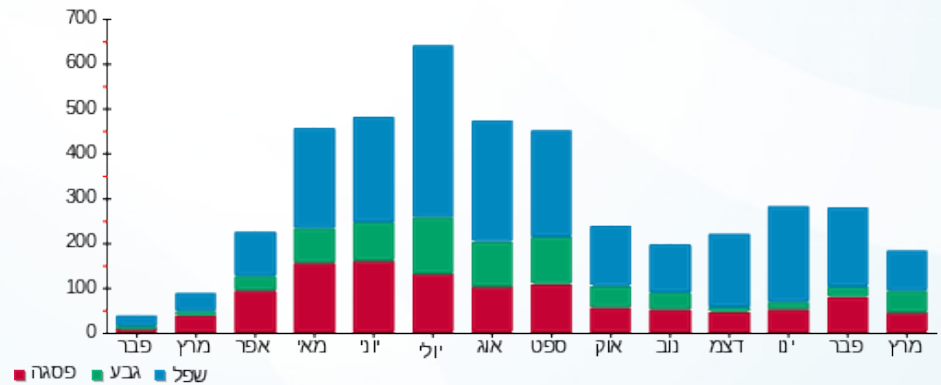



23/03/22 תאריך הפקה:
 22/03/22 תאריך קריאה נוכחית:
 23/02/22 תאריך קריאה קודמת:

שם דייר: מלכת שבא - דירה 1162
 שם אתר: בתי אלמוג (ישרוטל, מלונות דן, מלכת שבא)

לקוח/ה נכבד/ה, אנו מתכבדים להגיש את חישוב צריכת החשמל לתקופה 22/03/22 - 23/02/22:

מלכת שבא - דירה 1162 - 11 - 00023164(0x0)

סוג תעריף	סוג צריכה	קריאה קודמת	קריאה נוכחית	סה"כ צריכה בקוט"ש	מחיר לקוט"ש בא"ג	סה"כ לתשלום
פרטי חשבון עבור תאריכים:		23/02/22	22/03/22			
757		43,343.19	43,518.35	175.16	45.98	80.54 ₪

סה"כ לדייר:

שיא ביקוש	סה"כ
3.57	175.16
	80.54 ₪

9.89 ₪	תשלום קבוע	
0.00 ₪	תשלום עבור גודל חיבור בKVA (0x0)	
90.42 ₪	סה"כ לתשלום	לא כולל מע"מ



23/03/22 תאריך הפקה:
 22/03/22 תאריך קריאה נוכחי:
 23/02/22 תאריך קריאה קודמת:

שם דייר: מלכת שבא - דירה 1221
 שם אתר: בתי אלמוג (ישרוטל, מלונות דן, מלכת שבא)

לקוח/ה נכבד/ה, אנו מתכבדים להגיש את חישוב צריכת החשמל לתקופה 22/03/22 - 23/02/22:

מלכת שבא - דירה 1221 - 22 - 00023164 (0x0)

סוג תעריף	סוג צריכה	קריאה קודמת	קריאה נוכחית	סה"כ צריכה בקוט"ש	מחיר לקוט"ש בא"ג	סה"כ לתשלום
פרטי חשבון עבור תאריכים:		23/02/22	22/03/22			
757		74,143.16	74,765.58	622.42	45.98	286.19 ₪

סה"כ לדייר:

שיא ביקוש	סה"כ
7.05	622.42
	286.19 ₪

19.77 ₪	תשלום קבוע	
0.00 ₪	תשלום עבור גודל חיבור ב-KVA (0x0)	
305.96 ₪	סה"כ לתשלום	לא כולל מע"מ

התפלגות חיוב בש"ח לפי תעו"ז

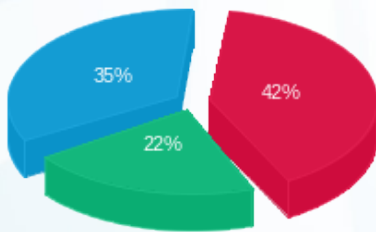

פסגה (121.43 ₪) ■
 גבע (63.36 ₪) ■
 שפל (101.40 ₪) ■

הסטוריית צריכה בקוט"ש

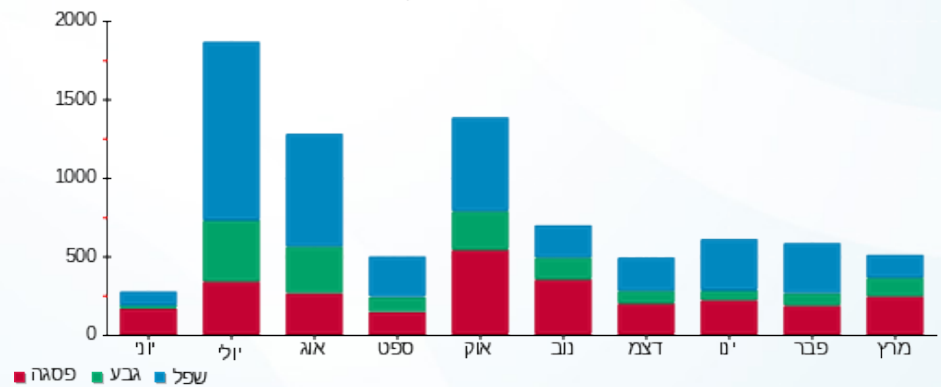



23/03/22 תאריך הפקה:
 22/03/22 תאריך קריאה נוכחית:
 23/02/22 תאריך קריאה קודמת:

שם דייר: מלכת שבא - דירה 1322
שם אתר: בתי אלמוג (ישרוטל, מלונות דן, מלכת שבא)

לקוח/ה נכבד/ה, אנו מתכבדים להגיש את חישוב צריכת החשמל לתקופה 22/03/22 - 23/02/22:

מלכת שבא 1322 - 2 - 00023164(0x0)

סוג תעריף	סוג צריכה	קריאה קודמת	קריאה נוכחית	סה"כ צריכה בקוט"ש	מחיר לקוט"ש בא"ג	סה"כ לתשלום
			22/03/22	23/02/22	פרטי חשבון עבור תאריכים:	
757		50,860.71	51,085.30	224.58	45.98	103.26 ₪

סה"כ לדייר:

שיא ביקוש	סה"כ
3.86	224.58
	103.26 ₪

9.89 ₪	תשלום קבוע	
0.00 ₪	תשלום עבור גודל חיבור בKVA (0x0)	
113.15 ₪	סה"כ לתשלום	לא כולל מע"מ



23/03/22 תאריך הפקה:
 22/03/22 תאריך קריאה נוכחי:
 23/02/22 תאריך קריאה קודמת:

שם דייר: מלכת שבא - דירה 2111
 שם אתר: בתי אלמוג (ישרוטל, מלונות דן, מלכת שבא)

לקוח/ה נכבד/ה, אנו מתכבדים להגיש את חישוב צריכת החשמל לתקופה 22/03/22 - 23/02/22:

מלכת שבא - דירה 2111 - 8 - 00023145(0x0)

סוג תעריף	סוג צריכה	קריאה קודמת	קריאה נוכחית	סה"כ צריכה בקוט"ש	מחיר לקוט"ש בא"ג	סה"כ לתשלום
פרטי חשבון עבור תאריכים:		23/02/22	22/03/22			
757		50,217.54	50,400.37	182.83	45.98	84.06 ₪

סה"כ לדייר:

שיא ביקוש	סה"כ
4.22	182.83
	84.06 ₪

תשלום קבוע	תשלום עבור גודל חיבור ב-KVA (0x0)	סה"כ לתשלום	לא כולל מע"מ
19.77 ₪	0.00 ₪	103.83 ₪	

התפלגות חיוב בש"ח לפי תעו"ז

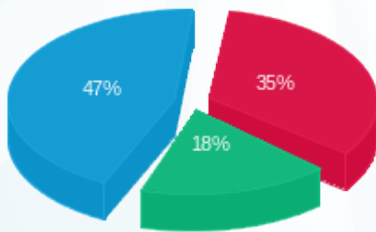

פסגה (29.26 ₪)
 גבע (15.49 ₪)
 שפל (39.31 ₪)

הסטוריית צריכה בקוט"ש

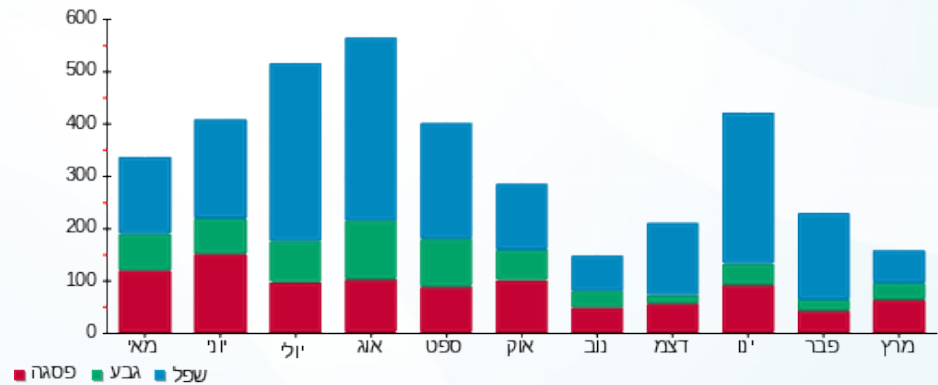

23/03/22 תאריך הפקדה:
 22/03/22 תאריך קריאה נוכחית:
 23/02/22 תאריך קריאה קודמת:

שם דייר: מלכת שבא - דירה 2122
 שם אתר: בתי אלמוג (ישרוטל, מלונות דן, מלכת שבא)

לקוח/ה נכבד/ה, אנו מתכבדים להגיש את חישוב צריכת החשמל לתקופה 22/03/22 - 23/02/22:

מלכת שבא - דירה 2122 - 9 - 00023145(0x0)

סוג תעריף	סוג צריכה	קריאה קודמת	קריאה נוכחית	סה"כ צריכה בקוט"ש	מחיר לקוט"ש בא"ג	סה"כ לתשלום
פרטי חשבון עבור תאריכים:		23/02/22	22/03/22			
757		52,886.75	53,089.27	202.53	45.98	93.12 ₪

סה"כ לדייר:

שיא ביקוש	סה"כ
3.53	202.53
	93.12 ₪

19.77 ₪	תשלום קבוע	
0.00 ₪	תשלום עבור גודל חיבור בKVA (0x0)	
112.89 ₪	סה"כ לתשלום	לא כולל מע"מ

התפלגות חיוב בש"ח לפי תעו"ז

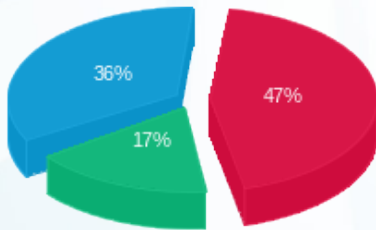

פסגה (₪ 43.71)
 גבע (₪ 16.02)
 שפל (₪ 33.39)

הסטוריית צריכה בקוט"ש

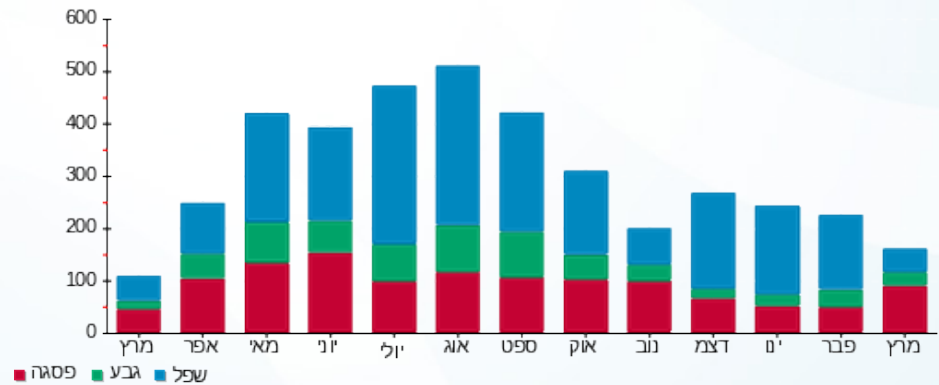

23/03/22 תאריך הפקה:
 22/03/22 תאריך קריאה נוכחית:
 23/02/22 תאריך קריאה קודמת:

שם דייר: מלכת שבא - דירה 2142
שם אתר: בתי אלמוג (ישרוטל, מלונות דן, מלכת שבא)

לקוח/ה נכבד/ה, אנו מתכבדים להגיש את חישוב צריכת החשמל לתקופה 22/03/22 - 23/02/22:

מלכת שבא - דירה 2142 - 11 - 00023145(0x0)

סוג תעריף	סוג צריכה	קריאה קודמת	קריאה נוכחית	סה"כ צריכה בקוט"ש	מחיר לקוט"ש בא"ג	סה"כ לתשלום
פרטי חשבון עבור תאריכים:			22/03/22	23/02/22		
757		48,750.77	48,952.38	201.61	45.98	92.70 ₪

סה"כ לדייר:

שיא ביקוש	סה"כ
4.47	201.61
	92.70 ₪

9.89 ₪	תשלום קבוע	
0.00 ₪	תשלום עבור גודל חיבור בKVA (0x0)	
102.58 ₪	סה"כ לתשלום	לא כולל מע"מ

23/03/22 תאריך הפקה:
 22/03/22 תאריך קריאה נוכחית:
 23/02/22 תאריך קריאה קודמת:

שם דייר: מלכת שבא - דירה 2151
שם אתר: בתי אלמוג (ישרוטל, מלונות דן, מלכת שבא)

לקוח/ה נכבד/ה, אנו מתכבדים להגיש את חישוב צריכת החשמל לתקופה 22/03/22 - 23/02/22:

מלכת שבא - דירה 2151 - 12 - 00023145(0x0)

סוג תעריף	סוג צריכה	קריאה קודמת	קריאה נוכחית	סה"כ צריכה בקוט"ש	מחיר לקוט"ש בא"ג	סה"כ לתשלום
			22/03/22	23/02/22	פרטי חשבון עבור תאריכים:	
757		60,261.47	60,412.31	150.84	45.98	69.36 ₪

סה"כ לדייר:

שיא ביקוש	סה"כ
3.83	150.84
	69.36 ₪

9.89 ₪	תשלום קבוע	
0.00 ₪	תשלום עבור גודל חיבור בKVA (0x0)	
79.24 ₪	סה"כ לתשלום	לא כולל מע"מ

23/03/22 תאריך הפקה:
 22/03/22 תאריך קריאה נוכחית:
 23/02/22 תאריך קריאה קודמת:

שם דייר: מלכת שבא - דירה 2222
שם אתר: בתי אלמוג (ישרוטל, מלונות דן, מלכת שבא)

לקוח/ה נכבד/ה, אנו מתכבדים להגיש את חישוב צריכת החשמל לתקופה 22/03/22 - 23/02/22:

מלכת שבא - דירה 2222 - 16 - 00023145(0x0)

סוג תעריף	סוג צריכה	קריאה קודמת	קריאה נוכחית	סה"כ צריכה בקוט"ש	מחיר לקוט"ש בא"ג	סה"כ לתשלום
			22/03/22	23/02/22	פרטי חשבון עבור תאריכים:	
757		64,970.44	65,164.80	194.36	45.98	89.37 ₪

סה"כ לדייר:

שיא ביקוש	סה"כ
3.35	194.36
	89.37 ₪

9.89 ₪	תשלום קבוע	
0.00 ₪	תשלום עבור גודל חיבור בKVA (0x0)	
99.25 ₪	סה"כ לתשלום	לא כולל מע"מ

23/03/22 תאריך הפקה:
 22/03/22 תאריך קריאה נוכחית:
 23/02/22 תאריך קריאה קודמת:

שם דייר: מלכת שבא - דירה 2242
שם אתר: בתי אלמוג (ישרוטל, מלונות דן, מלכת שבא)

לקוח/ה נכבד/ה, אנו מתכבדים להגיש את חישוב צריכת החשמל לתקופה 22/03/22 - 23/02/22:

מלכת שבא - דירה 2242 - 18 - 00023145(0x0)

סוג תעריף	סוג צריכה	קריאה קודמת	קריאה נוכחית	סה"כ צריכה בקוט"ש	מחיר לקוט"ש בא"ג	סה"כ לתשלום
פרטי חשבון עבור תאריכים:			22/03/22	23/02/22		
757		57,563.65	57,792.51	228.86	45.98	105.23 ₪

סה"כ לדייר:

שיא ביקוש	סה"כ
3.78	228.86
	105.23 ₪

9.89 ₪	תשלום קבוע	
0.00 ₪	תשלום עבור גודל חיבור בKVA (0x0)	
115.11 ₪	סה"כ לתשלום	לא כולל מע"מ



23/03/22 תאריך הפקה:
 22/03/22 תאריך קריאה נוכחית:
 23/02/22 תאריך קריאה קודמת:

שם דייר: מלכת שבא - דירה 2262
שם אתר: בתי אלמוג (ישרוטל, מלונות דן, מלכת שבא)

לקוח/ה נכבד/ה, אנו מתכבדים להגיש את חישוב צריכת החשמל לתקופה 22/03/22 - 23/02/22:

מלכת שבא - דירה 2262 - 20 - 00023145(0x0)

סוג תעריף	סוג צריכה	קריאה קודמת	קריאה נוכחית	סה"כ צריכה בקוט"ש	מחיר לקוט"ש בא"ג	סה"כ לתשלום
פרטי חשבון עבור תאריכים:		23/02/22	22/03/22			
757		72,246.81	72,597.99	351.17	45.98	161.47 ₪

סה"כ לדייר:

שיא ביקוש	סה"כ
6.11	351.17
	161.47 ₪

9.89 ₪	תשלום קבוע	
0.00 ₪	תשלום עבור גודל חיבור בKVA (0x0)	
171.35 ₪	סה"כ לתשלום	לא כולל מע"מ





23/03/22 תאריך הפקה:
 22/03/22 תאריך קריאה נוכחית:
 23/02/22 תאריך קריאה קודמת:

שם דייר: מלכת שבא - דירה 4031
שם אתר: בתי אלמוג (ישרוטל, מלונות דן, מלכת שבא)

לקוח/ה נכבד/ה, אנו מתכבדים להגיש את חישוב צריכת החשמל לתקופה 22/03/22 - 23/02/22:

מלכת שבא - דירה 4031 - 12 - 00022783(0x0)

סה"כ לתשלום	מחיר לקוט"ש בא"ג	סה"כ צריכה בקוט"ש	קריאה נוכחית	קריאה קודמת	סוג צריכה	סוג תעריף
			22/03/22	23/02/22	פרטי חשבון עבור תאריכים:	
119.48 ₪	45.98	259.85	43,389.47	43,129.62		757

סה"כ לדייר:

שיא ביקוש	סה"כ
4.47	259.85
	119.48 ₪

9.89 ₪	תשלום קבוע	
0.00 ₪	תשלום עבור גודל חיבור בKVA (0x0)	
129.36 ₪	סה"כ לתשלום	לא כולל מע"מ





23/03/22 תאריך הפקה:
 22/03/22 תאריך קריאה נוכחית:
 23/02/22 תאריך קריאה קודמת:

שם דייר: מלכת שבא - דירה 4032
שם אתר: בתי אלמוג (ישרוטל, מלונות דן, מלכת שבא)

לקוח/ה נכבד/ה, אנו מתכבדים להגיש את חישוב צריכת החשמל לתקופה 22/03/22 - 23/02/22:

מלכת שבא - דירה 4032 - 12 - 00022783(0x0)

סה"כ לתשלום	מחיר לקוט"ש בא"ג	סה"כ צריכה בקוט"ש	קריאה נוכחית	קריאה קודמת	סוג צריכה	סוג תעריף
			22/03/22	23/02/22	פרטי חשבון עבור תאריכים:	
119.48 ₪	45.98	259.85	43,389.47	43,129.62		757

סה"כ לדייר:

שיא ביקוש	סה"כ
4.47	259.85
	119.48 ₪

9.89 ₪	תשלום קבוע	
0.00 ₪	תשלום עבור גודל חיבור בKVA (0x0)	
129.36 ₪	סה"כ לתשלום	לא כולל מע"מ





23/03/22 תאריך הפקה:
 22/03/22 תאריך קריאה נוכחי:
 23/02/22 תאריך קריאה קודמת:

שם דייר: מלכת שבא - דירה 4131
 שם אתר: בתי אלמוג (ישרוטל, מלונות דן, מלכת שבא)

לקוח/ה נכבד/ה, אנו מתכבדים להגיש את חישוב צריכת החשמל לתקופה 22/03/22 - 23/02/22:

מלכת שבא - דירה 4131 - 18 - 00022783(0x0)

סוג תעריף	סוג צריכה	קריאה קודמת	קריאה נוכחית	סה"כ צריכה בקוט"ש	מחיר לקוט"ש בא"ג	סה"כ לתשלום
פרטי חשבון עבור תאריכים:		23/02/22	22/03/22			
757		37,418.81	37,500.43	81.63	45.98	37.53 ₪

סה"כ לדייר:

שיא ביקוש	סה"כ
4.05	81.63
	37.53 ₪

9.89 ₪	תשלום קבוע	
0.00 ₪	תשלום עבור גודל חיבור בKVA (0x0)	
47.42 ₪	סה"כ לתשלום	לא כולל מע"מ





23/03/22 תאריך הפקה:
 22/03/22 תאריך קריאה נוכחית:
 23/02/22 תאריך קריאה קודמת:

שם דייר: מלכת שבא - דירה 4132
שם אתר: בתי אלמוג (ישרוטל, מלונות דן, מלכת שבא)

לקוח/ה נכבד/ה, אנו מתכבדים להגיש את חישוב צריכת החשמל לתקופה 22/03/22 - 23/02/22:

מלכת שבא - דירה 4132 - 18 - 00022783(0x0)

סוג תעריף	סוג צריכה	קריאה קודמת	קריאה נוכחית	סה"כ צריכה בקוט"ש	מחיר לקוט"ש בא"ג	סה"כ לתשלום
פרטי חשבון עבור תאריכים:		23/02/22	22/03/22			
757		37,418.81	37,500.43	81.63	45.98	37.53 ₪

סה"כ לדייר:

שיא ביקוש	סה"כ
4.05	81.63
	37.53 ₪

9.89 ₪	תשלום קבוע	
0.00 ₪	תשלום עבור גודל חיבור בKVA (0x0)	
47.42 ₪	סה"כ לתשלום	לא כולל מע"מ



23/03/22 תאריך הפקה:
 22/03/22 תאריך קריאה נוכחית:
 23/02/22 תאריך קריאה קודמת:

שם דייר: מלכת שבא - דירה 4211
שם אתר: בתי אלמוג (ישרוטל, מלונות דן, מלכת שבא)

לקוח/ה נכבד/ה, אנו מתכבדים להגיש את חישוב צריכת החשמל לתקופה 22/03/22 - 23/02/22:

מלכת שבא - דירה 4211 - 8 - 00022535(0x0)

סוג תעריף	סוג צריכה	קריאה קודמת	קריאה נוכחית	סה"כ צריכה בקוט"ש	מחיר לקוט"ש בא"ג	סה"כ לתשלום
			22/03/22	23/02/22	פרטי חשבון עבור תאריכים:	
757		60,814.20	61,059.40	245.20	45.98	112.74 ₪

סה"כ לדייר:

שיא ביקוש	סה"כ
2.91	245.20
	112.74 ₪

19.77 ₪	תשלום קבוע	
0.00 ₪	תשלום עבור גודל חיבור בKVA (0x0)	
132.51 ₪	סה"כ לתשלום	לא כולל מע"מ

23/03/22 תאריך הפקה:
 22/03/22 תאריך קריאה נוכחית:
 23/02/22 תאריך קריאה קודמת:

שם דייר: מלכת שבא - דירה 4221
שם אתר: בתי אלמוג (ישרוטל, מלונות דן, מלכת שבא)

לקוח/ה נכבד/ה, אנו מתכבדים להגיש את חישוב צריכת החשמל לתקופה 22/03/22 - 23/02/22:

מלכת שבא - דירה 4221 - 4 - 00022535 (0x0)

סוג תעריף	סוג צריכה	קריאה קודמת	קריאה נוכחית	סה"כ צריכה בקוט"ש	מחיר לקוט"ש בא"ג	סה"כ לתשלום
פרטי חשבון עבור תאריכים:		23/02/22	22/03/22			
757		57,494.76	57,617.27	122.51	45.98	56.33 ₪

סה"כ לדייר:

שיא ביקוש	סה"כ
2.20	122.51
	56.33 ₪

19.77 ₪	תשלום קבוע	
0.00 ₪	תשלום עבור גודל חיבור בKVA (0x0)	
76.10 ₪	סה"כ לתשלום	לא כולל מע"מ



23/03/22 תאריך הפקה:
 22/03/22 תאריך קריאה נוכחית:
 23/02/22 תאריך קריאה קודמת:

שם דייר: מלכת שבא - דירה 4231
שם אתר: בתי אלמוג (ישרוטל, מלונות דן, מלכת שבא)

לקוח/ה נכבד/ה, אנו מתכבדים להגיש את חישוב צריכת החשמל לתקופה 22/03/22 - 23/02/22:

מלכת שבא - דירה 4231 - 6 - 00022535(0x0)

סוג תעריף	סוג צריכה	קריאה קודמת	קריאה נוכחית	סה"כ צריכה בקוט"ש	מחיר לקוט"ש בא"ג	סה"כ לתשלום
פרטי חשבון עבור תאריכים:		23/02/22	22/03/22			
757		65,144.08	65,281.38	137.30	45.98	63.13 ₪

סה"כ לדייר:

שיא ביקוש	סה"כ
2.64	137.30
	63.13 ₪

19.77 ₪	תשלום קבוע	
0.00 ₪	תשלום עבור גודל חיבור בKVA (0x0)	
82.90 ₪	סה"כ לתשלום	לא כולל מע"מ





23/03/22 תאריך הפקה:
 22/03/22 תאריך קריאה נוכחית:
 23/02/22 תאריך קריאה קודמת:

שם דייר: מלכת שבא - דירה 4241
 שם אתר: בתי אלמוג (ישרוטל, מלונות דן, מלכת שבא)

לקוח/ה נכבד/ה, אנו מתכבדים להגיש את חישוב צריכת החשמל לתקופה 22/03/22 - 23/02/22:

מלכת שבא - דירה 4241 - 5 - 00022535(0x0)

סוג תעריף	סוג צריכה	קריאה קודמת	קריאה נוכחית	סה"כ צריכה בקוט"ש	מחיר לקוט"ש בא"ג	סה"כ לתשלום
פרטי חשבון עבור תאריכים:		23/02/22	22/03/22			
757		63,048.50	63,251.77	203.27	45.98	93.46 ₪

סה"כ לדייר:

שיא ביקוש	סה"כ
2.36	203.27
	93.46 ₪

19.77 ₪	תשלום קבוע	
0.00 ₪	תשלום עבור גודל חיבור בKVA (0x0)	
113.23 ₪	סה"כ לתשלום	לא כולל מע"מ





23/03/22 תאריך הפקה:
 22/03/22 תאריך קריאה נוכחית:
 23/02/22 תאריך קריאה קודמת:

שם דייר: מלכת שבא - דירה 4251
 שם אתר: בתי אלמוג (ישרוטל, מלונות דן, מלכת שבא)

לקוח/ה נכבד/ה, אנו מתכבדים להגיש את חישוב צריכת החשמל לתקופה 22/03/22 - 23/02/22:

מלכת שבא - דירה 4251 - 7 - 00022535(0x0)

סוג תעריף	סוג צריכה	קריאה קודמת	קריאה נוכחית	סה"כ צריכה בקוט"ש	מחיר לקוט"ש בא"ג	סה"כ לתשלום
פרטי חשבון עבור תאריכים:		23/02/22	22/03/22			
757		58,314.52	58,541.74	227.22	45.98	104.48 ₪

סה"כ לדייר:

שיא ביקוש	סה"כ
2.04	227.22
	104.48 ₪

19.77 ₪	תשלום קבוע	
0.00 ₪	תשלום עבור גודל חיבור בKVA (0x0)	
124.25 ₪	סה"כ לתשלום	לא כולל מע"מ





23/03/22 תאריך הפקה:
 22/03/22 תאריך קריאה נוכחית:
 23/02/22 תאריך קריאה קודמת:

שם דייר: מלכת שבא - דירה 4311
שם אתר: בתי אלמוג (ישרוטל, מלונות דן, מלכת שבא)

לקוח/ה נכבד/ה, אנו מתכבדים להגיש את חישוב צריכת החשמל לתקופה 22/03/22 - 23/02/22:

מלכת שבא - דירה 4311 - 17 - 00022535 (0x0)

סוג תעריף	סוג צריכה	קריאה קודמת	קריאה נוכחית	סה"כ צריכה בקוט"ש	מחיר לקוט"ש בא"ג	סה"כ לתשלום
פרטי חשבון עבור תאריכים:		23/02/22	22/03/22			
757		72,197.65	72,401.98	204.33	45.98	93.95 ₪

סה"כ לדייר:

שיא ביקוש	סה"כ
1.96	204.33
	93.95 ₪

19.77 ₪	תשלום קבוע	
0.00 ₪	תשלום עבור גודל חיבור בKVA (0x0)	
113.72 ₪	סה"כ לתשלום	לא כולל מע"מ





23/03/22 תאריך הפקה:
 22/03/22 תאריך קריאה נוכחית:
 23/02/22 תאריך קריאה קודמת:

שם דייר: מלכת שבא - דירה 4321
 שם אתר: בתי אלמוג (ישרוטל, מלונות דן, מלכת שבא)

לקוח/ה נכבד/ה, אנו מתכבדים להגיש את חישוב צריכת החשמל לתקופה 22/03/22 - 23/02/22:

מלכת שבא - דירה 4321 - 16 - 00022535 (0x0)

סוג תעריף	סוג צריכה	קריאה קודמת	קריאה נוכחית	סה"כ צריכה בקוט"ש	מחיר לקוט"ש בא"ג	סה"כ לתשלום
פרטי חשבון עבור תאריכים:		23/02/22	22/03/22			
757		68,066.68	68,286.08	219.40	45.98	100.88 ₪

סה"כ לדייר:

שיא ביקוש	סה"כ
2.39	219.40
	100.88 ₪

19.77 ₪	תשלום קבוע	
0.00 ₪	תשלום עבור גודל חיבור בKVA (0x0)	
120.65 ₪	סה"כ לתשלום	לא כולל מע"מ





23/03/22 תאריך הפקה:
 22/03/22 תאריך קריאה נוכחית:
 23/02/22 תאריך קריאה קודמת:

שם דייר: מלכת שבא - דירה 4331
 שם אתר: בתי אלמוג (ישרוטל, מלונות דן, מלכת שבא)

לקוח/ה נכבד/ה, אנו מתכבדים להגיש את חישוב צריכת החשמל לתקופה 22/03/22 - 23/02/22:

מלכת שבא - דירה 4331 - 15 - 00022535 (0x0)

סוג תעריף	סוג צריכה	קריאה קודמת	קריאה נוכחית	סה"כ צריכה בקוט"ש	מחיר לקוט"ש בא"ג	סה"כ לתשלום
פרטי חשבון עבור תאריכים:		23/02/22	22/03/22			
757		64,231.37	64,324.58	93.22	45.98	42.86 ₪

סה"כ לדייר:

שיא ביקוש	סה"כ
2.00	93.22
	42.86 ₪

19.77 ₪	תשלום קבוע	
0.00 ₪	תשלום עבור גודל חיבור בKVA (0x0)	
62.63 ₪	סה"כ לתשלום	לא כולל מע"מ





23/03/22 תאריך הפקה:
 22/03/22 תאריך קריאה נוכחית:
 23/02/22 תאריך קריאה קודמת:

שם דייר: מלכת שבא - דירה 4341
 שם אתר: בתי אלמוג (ישרוטל, מלונות דן, מלכת שבא)

לקוח/ה נכבד/ה, אנו מתכבדים להגיש את חישוב צריכת החשמל לתקופה 22/03/22 - 23/02/22:

מלכת שבא - דירה 4341 - 14 - 00022535 (0x0)

סוג תעריף	סוג צריכה	קריאה קודמת	קריאה נוכחית	סה"כ צריכה בקוט"ש	מחיר לקוט"ש בא"ג	סה"כ לתשלום
פרטי חשבון עבור תאריכים:		23/02/22	22/03/22			
757		60,357.97	60,516.61	158.64	45.98	72.94 ₪

סה"כ לדייר:

שיא ביקוש	סה"כ
2.24	158.64
	72.94 ₪

19.77 ₪	תשלום קבוע	
0.00 ₪	תשלום עבור גודל חיבור בKVA (0x0)	
92.71 ₪	סה"כ לתשלום	לא כולל מע"מ





23/03/22 תאריך הפקה:
 22/03/22 תאריך קריאה נוכחית:
 23/02/22 תאריך קריאה קודמת:

שם דייר: מלכת שבא - דירה 4351
 שם אתר: בתי אלמוג (ישרוטל, מלונות דן, מלכת שבא)

לקוח/ה נכבד/ה, אנו מתכבדים להגיש את חישוב צריכת החשמל לתקופה 22/03/22 - 23/02/22:

מלכת שבא - דירה 4351 - 13 - 00022535(0x0)

סוג תעריף	סוג צריכה	קריאה קודמת	קריאה נוכחית	סה"כ צריכה בקוט"ש	מחיר לקוט"ש בא"ג	סה"כ לתשלום
פרטי חשבון עבור תאריכים:		23/02/22	22/03/22			
757		71,043.47	71,325.54	282.07	45.98	129.70 ₪

סה"כ לדייר:

שיא ביקוש	סה"כ
2.72	282.07
	129.70 ₪

19.77 ₪	תשלום קבוע	
0.00 ₪	תשלום עבור גודל חיבור בKVA (0x0)	
149.47 ₪	סה"כ לתשלום	לא כולל מע"מ





23/03/22 תאריך הפקה:
 22/03/22 תאריך קריאה נוכחית:
 23/02/22 תאריך קריאה קודמת:

שם דייר: מלכת שבא - דירה 4361
שם אתר: בתי אלמוג (ישרוטל, מלונות דן, מלכת שבא)

לקוח/ה נכבד/ה, אנו מתכבדים להגיש את חישוב צריכת החשמל לתקופה 22/03/22 - 23/02/22:

מלכת שבא - דירה 4361 - 12 - 00022535 (0x0)

סוג תעריף	סוג צריכה	קריאה קודמת	קריאה נוכחית	סה"כ צריכה בקוט"ש	מחיר לקוט"ש בא"ג	סה"כ לתשלום
			22/03/22	23/02/22	פרטי חשבון עבור תאריכים:	
757		68,373.40	68,667.24	293.84	45.98	135.11 ₪

סה"כ לדייר:

שיא ביקוש	סה"כ
2.19	293.84
	135.11 ₪

19.77 ₪	תשלום קבוע	
0.00 ₪	תשלום עבור גודל חיבור בKVA (0x0)	
154.88 ₪	סה"כ לתשלום	לא כולל מע"מ





23/03/22 תאריך הפקה:
 22/03/22 תאריך קריאה נוכחית:
 23/02/22 תאריך קריאה קודמת:

שם דייר: מלכת שבא - דירה 4371
שם אתר: בתי אלמוג (ישרוטל, מלונות דן, מלכת שבא)

לקוח/ה נכבד/ה, אנו מתכבדים להגיש את חישוב צריכת החשמל לתקופה 22/03/22 - 23/02/22:

מלכת שבא - דירה 4371 - 11 - 00022535 (0x0)

סוג תעריף	סוג צריכה	קריאה קודמת	קריאה נוכחית	סה"כ צריכה בקוט"ש	מחיר לקוט"ש בא"ג	סה"כ לתשלום
פרטי חשבון עבור תאריכים:		23/02/22	22/03/22			
757		66,398.02	66,616.01	218.00	45.98	100.23 ₪

סה"כ לדייר:

שיא ביקוש	סה"כ
2.24	218.00
	100.23 ₪

19.77 ₪	תשלום קבוע	
0.00 ₪	תשלום עבור גודל חיבור בKVA (0x0)	
120.00 ₪	סה"כ לתשלום	לא כולל מע"מ





23/03/22 תאריך הפקה:
 22/03/22 תאריך קריאה נוכחית:
 23/02/22 תאריך קריאה קודמת:

שם דייר: מלכת שבא - דירה 4381
 שם אתר: בתי אלמוג (ישרוטל, מלונות דן, מלכת שבא)

לקוח/ה נכבד/ה, אנו מתכבדים להגיש את חישוב צריכת החשמל לתקופה 22/03/22 - 23/02/22:

מלכת שבא - דירה 4381 - 10 - 00022535 (0x0)

סוג תעריף	סוג צריכה	קריאה קודמת	קריאה נוכחית	סה"כ צריכה בקוט"ש	מחיר לקוט"ש בא"ג	סה"כ לתשלום
פרטי חשבון עבור תאריכים:		23/02/22	22/03/22			
757		68,318.19	68,441.46	123.27	45.98	56.68 ₪

סה"כ לדייר:

שיא ביקוש	סה"כ
2.02	123.27
	56.68 ₪

19.77 ₪	תשלום קבוע	
0.00 ₪	תשלום עבור גודל חיבור בKVA (0x0)	
76.45 ₪	סה"כ לתשלום	לא כולל מע"מ





23/03/22 תאריך הפקה:
 22/03/22 תאריך קריאה נוכחית:
 23/02/22 תאריך קריאה קודמת:

שם דייר: מלכת שבא - דירה 4391
 שם אתר: בתי אלמוג (ישרוטל, מלונות דן, מלכת שבא)

לקוח/ה נכבד/ה, אנו מתכבדים להגיש את חישוב צריכת החשמל לתקופה 22/03/22 - 23/02/22:

מלכת שבא - דירה 4391 - 18 - 00022535 (0x0)

סוג תעריף	סוג צריכה	קריאה קודמת	קריאה נוכחית	סה"כ צריכה בקוט"ש	מחיר לקוט"ש בא"ג	סה"כ לתשלום
פרטי חשבון עבור תאריכים:		23/02/22	22/03/22			
757		70,426.51	70,581.62	155.11	45.98	71.32 ₪

סה"כ לדייר:

שיא ביקוש	סה"כ
2.08	155.11
	71.32 ₪

19.77 ₪	תשלום קבוע	
0.00 ₪	תשלום עבור גודל חיבור בKVA (0x0)	
91.09 ₪	סה"כ לתשלום	לא כולל מע"מ





23/03/22 תאריך הפקה:
 22/03/22 תאריך קריאה נוכחית:
 23/02/22 תאריך קריאה קודמת:

שם דייר: מלכת שבא - דירה 5042
שם אתר: בתי אלמוג (ישרוטל, מלונות דן, מלכת שבא)

לקוח/ה נכבד/ה, אנו מתכבדים להגיש את חישוב צריכת החשמל לתקופה 22/03/22 - 23/02/22:

מלכת שבא - דירה 5042 - 4 - 00023134(0x0)

סוג תעריף	סוג צריכה	קריאה קודמת	קריאה נוכחית	סה"כ צריכה בקוט"ש	מחיר לקוט"ש בא"ג	סה"כ לתשלום
			22/03/22	23/02/22	פרטי חשבון עבור תאריכים:	
757		57,942.01	58,165.26	223.25	45.98	102.65 ₪

סה"כ לדייר:

שיא ביקוש	סה"כ
4.04	223.25
	102.65 ₪

9.89 ₪	תשלום קבוע	
0.00 ₪	תשלום עבור גודל חיבור בKVA (0x0)	
112.54 ₪	סה"כ לתשלום	לא כולל מע"מ



23/03/22 תאריך הפקה:
 22/03/22 תאריך קריאה נוכחית:
 23/02/22 תאריך קריאה קודמת:

שם דייר: מלכת שבא - דירה 5261
 שם אתר: בתי אלמוג (ישרוטל, מלונות דן, מלכת שבא)

לקוח/ה נכבד/ה, אנו מתכבדים להגיש את חישוב צריכת החשמל לתקופה 22/03/22 - 23/02/22:

מלכת שבא - דירה 5261 - 6 - 15129206(0x0)

סוג תעריף	סוג צריכה	קריאה קודמת	קריאה נוכחית	סה"כ צריכה בקוט"ש	מחיר לקוט"ש בא"ג	סה"כ לתשלום
פרטי חשבון עבור תאריכים:		23/02/22	22/03/22			
757		16,726.45	16,980.35	253.90	45.98	116.74 ₪

סה"כ לדייר:

שיא ביקוש	סה"כ
3.99	253.90
	116.74 ₪

19.77 ₪	תשלום קבוע	
0.00 ₪	תשלום עבור גודל חיבור בKVA (0x0)	
136.51 ₪	סה"כ לתשלום	לא כולל מע"מ

התפלגות חיוב בש"ח לפי תעו"ז

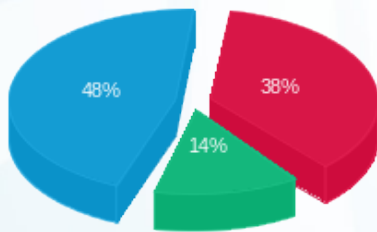

פסגה (44.20 ₪) ■
 גבע (16.47 ₪) ■
 שפל (56.07 ₪) ■

הסטוריית צריכה בקוט"ש

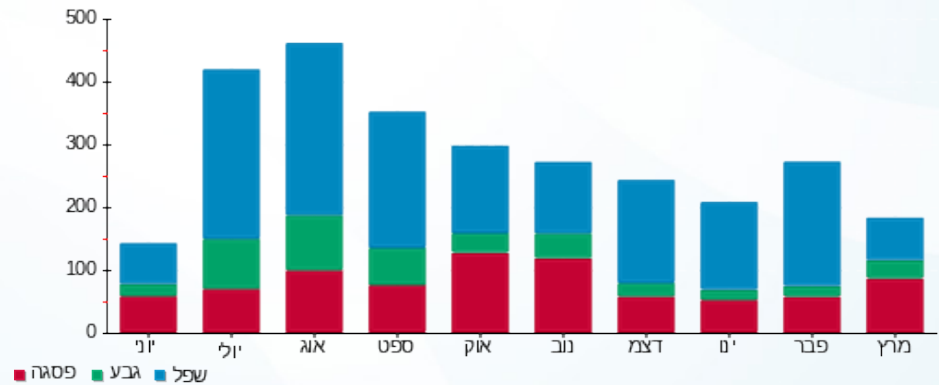

23/03/22 תאריך הפקה:
 22/03/22 תאריך קריאה נוכחית:
 23/02/22 תאריך קריאה קודמת:

שם דייר: מלכת שבא - דירה 5331
 שם אתר: בתי אלמוג (ישרוטל, מלונות דן, מלכת שבא)

לקוח/ה נכבד/ה, אנו מתכבדים להגיש את חישוב צריכת החשמל לתקופה 22/03/22 - 23/02/22:

מלכת שבא - דירה 5331 - 9 - 15129206(0x0)

סוג תעריף	סוג צריכה	קריאה קודמת	קריאה נוכחית	סה"כ צריכה בקוט"ש	מחיר לקוט"ש בא"ג	סה"כ לתשלום
פרטי חשבון עבור תאריכים:		23/02/22	22/03/22			
757		29,970.85	30,164.50	193.65	45.98	89.04 ₪

סה"כ לדייר:

שיא ביקוש	סה"כ
2.90	193.65
	89.04 ₪

19.77 ₪	תשלום קבוע	
0.00 ₪	תשלום עבור גודל חיבור בKVA (0x0)	
108.81 ₪	סה"כ לתשלום	לא כולל מע"מ

התפלגות חיוב בש"ח לפי תעו"ז

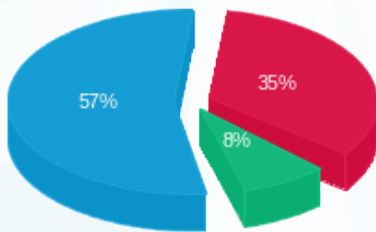

פסגה (₪ 31.06)
 גבע (₪ 7.40)
 שפל (₪ 50.58)

הסטוריית צריכה בקוט"ש

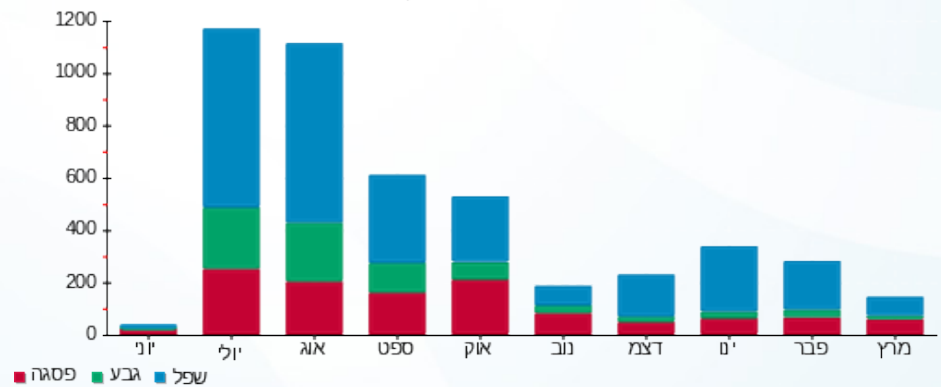



23/03/22 תאריך הפקה:
 22/03/22 תאריך קריאה נוכחי:
 23/02/22 תאריך קריאה קודמת:

שם דייר: מלכת שבא - דירה 5641
 שם אתר: בתי אלמוג (ישרוטל, מלונות דן, מלכת שבא)

לקוח/ה נכבד/ה, אנו מתכבדים להגיש את חישוב צריכת החשמל לתקופה 22/03/22 - 23/02/22:

מלכת שבא - דירה 5641 - 22 - 00023134 (0x0)

סוג תעריף	סוג צריכה	קריאה קודמת	קריאה נוכחית	סה"כ צריכה בקוט"ש	מחיר לקוט"ש בא"ג	סה"כ לתשלום
פרטי חשבון עבור תאריכים:		23/02/22	22/03/22			
757		122,061.68	122,507.80	446.12	45.98	205.13 ₪

סה"כ לדייר:

סה"כ	שיא ביקוש
446.12	4.25
205.13 ₪	

19.77 ₪	תשלום קבוע	
0.00 ₪	תשלום עבור גודל חיבור ב KVA (0x0)	
224.90 ₪	סה"כ לתשלום	לא כולל מע"מ

התפלגות חיוב בש"ח לפי תעו"ז

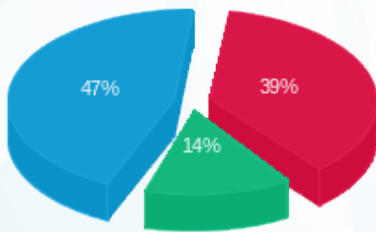

פסגה (79.23 ₪) ■
 גבע (29.27 ₪) ■
 שפל (96.63 ₪) ■

הסטוריית צריכה בקוט"ש

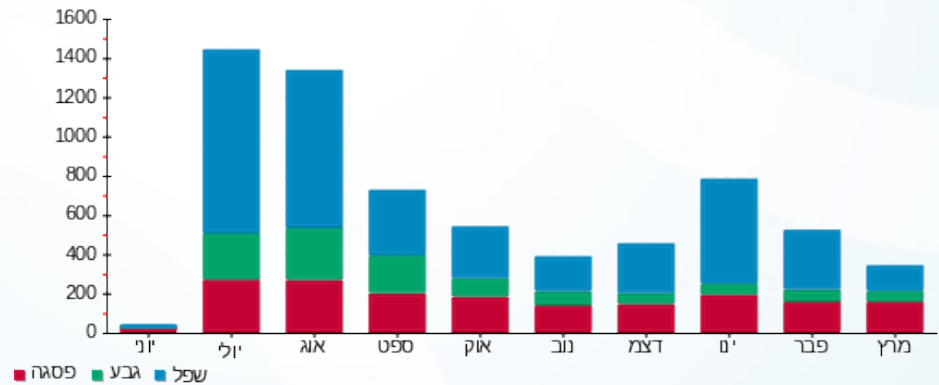

23/03/22 תאריך הפקה:
 22/03/22 תאריך קריאה נוכחי:
 23/02/22 תאריך קריאה קודמת:

שם דייר: מלכת שבא - דירה 5662
 שם אתר: בתי אלמוג (ישרוטל, מלונות דן, מלכת שבא)

לקוח/ה נכבד/ה, אנו מתכבדים להגיש את חישוב צריכת החשמל לתקופה 22/03/22 - 23/02/22:

מלכת שבא - דירה 5662 - 24 - 00023134(0x0)

סוג תעריף	סוג צריכה	קריאה קודמת	קריאה נוכחית	סה"כ צריכה בקוט"ש	מחיר לקוט"ש בא"ג	סה"כ לתשלום
פרטי חשבון עבור תאריכים:		23/02/22	22/03/22			
757		68,064.53	68,213.55	149.02	45.98	68.52 ₪

סה"כ לדייר:

שיא ביקוש	סה"כ
5.10	149.02
	68.52 ₪

19.77 ₪	תשלום קבוע	
0.00 ₪	תשלום עבור גודל חיבור ב-KVA (0x0)	
88.29 ₪	סה"כ לתשלום	לא כולל מע"מ

התפלגות חיוב בש"ח לפי תעו"ז

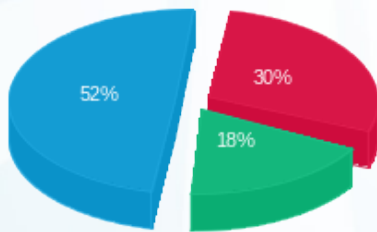

פסגה (20.51 ₪) ■
 גבע (12.67 ₪) ■
 שפל (35.35 ₪) ■

הסטוריית צריכה בקוט"ש

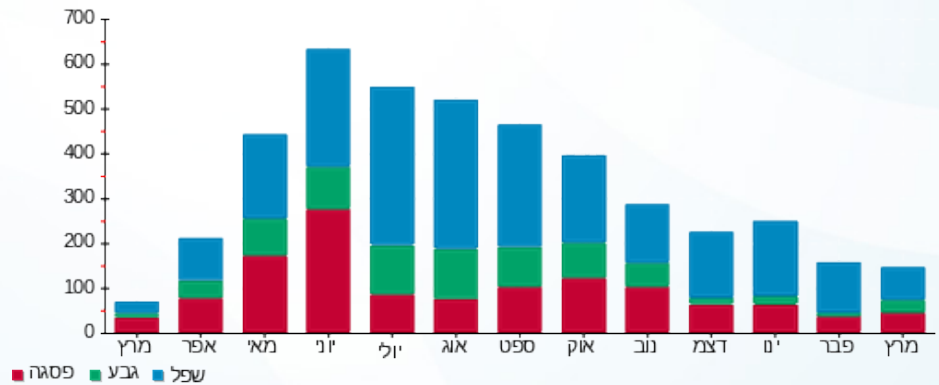

23/03/22 תאריך הפקדה:
 22/03/22 תאריך קריאה נוכחית:
 23/02/22 תאריך קריאה קודמת:

שם דייר: מלכת שבא - דירה 5711
 שם אתר: בתי אלמוג (ישרוטל, מלונות דן, מלכת שבא)

לקוח/ה נכבד/ה, אנו מתכבדים להגיש את חישוב צריכת החשמל לתקופה 22/03/22 - 23/02/22:

מלכת שבא - דירה 5711 - 6 - 00023134(0x0)

סוג תעריף	סוג צריכה	קריאה קודמת	קריאה נוכחית	סה"כ צריכה בקוט"ש	מחיר לקוט"ש בא"ג	סה"כ לתשלום
פרטי חשבון עבור תאריכים:		23/02/22	22/03/22			
757		55,855.89	55,996.54	140.64	45.98	64.67 ₪

סה"כ לדייר:

שיא ביקוש	סה"כ
3.69	140.64
	64.67 ₪

19.77 ₪	תשלום קבוע	
0.00 ₪	תשלום עבור גודל חיבור בKVA (0x0)	
84.44 ₪	סה"כ לתשלום	לא כולל מע"מ

התפלגות חיוב בש"ח לפי תעו"ז

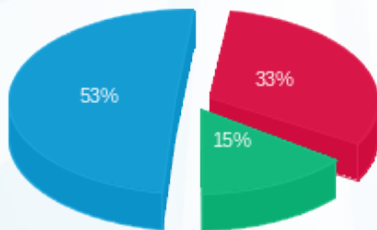

פסגה (21.11 ₪) ■
 גבע (9.58 ₪) ■
 שפל (33.98 ₪) ■

הסטוריית צריכה בקוט"ש

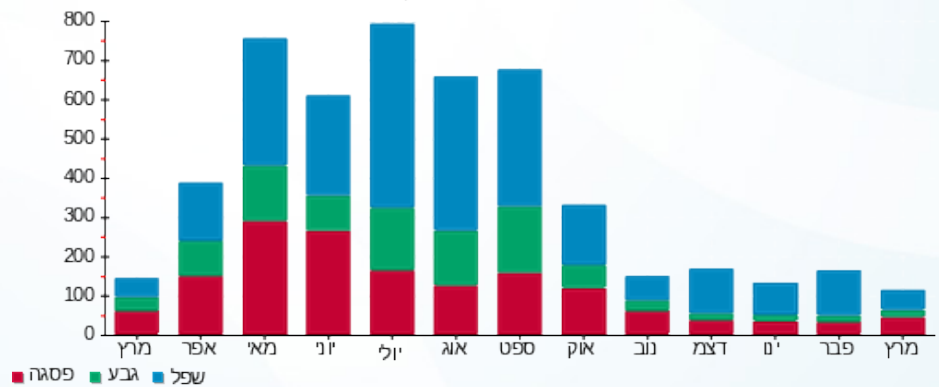

23/03/22 תאריך הפקדה:
 22/03/22 תאריך קריאה נוכחית:
 23/02/22 תאריך קריאה קודמת:

שם דייר: מלכת שבא - דירה 5721
 שם אתר: בתי אלמוג (ישרוטל, מלונות דן, מלכת שבא)

לקוח/ה נכבד/ה, אנו מתכבדים להגיש את חישוב צריכת החשמל לתקופה 22/03/22 - 23/02/22:

מלכת שבא - דירה 5721 - 5 - 00023134(0x0)

סוג תעריף	סוג צריכה	קריאה קודמת	קריאה נוכחית	סה"כ צריכה בקוט"ש	מחיר לקוט"ש בא"ג	סה"כ לתשלום
פרטי חשבון עבור תאריכים:		23/02/22	22/03/22			
757		50,963.42	51,149.27	185.85	45.98	85.45 ₪

סה"כ לדייר:

שיא ביקוש	סה"כ
5.23	185.85
	85.45 ₪

תשלום קבוע	תשלום עבור גודל חיבור בKVA (0x0)	סה"כ לתשלום	לא כולל מע"מ
9.89 ₪	0.00 ₪	95.34 ₪	

התפלגות חיוב בש"ח לפי תעו"ז

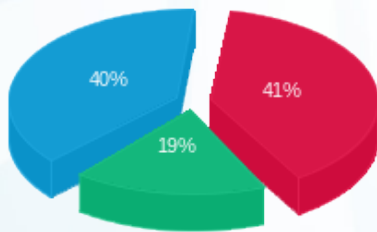

פסגה (₪ 35.31) ■
 גבע (₪ 15.98) ■
 שפל (₪ 34.16) ■

הסטוריית צריכה בקוט"ש

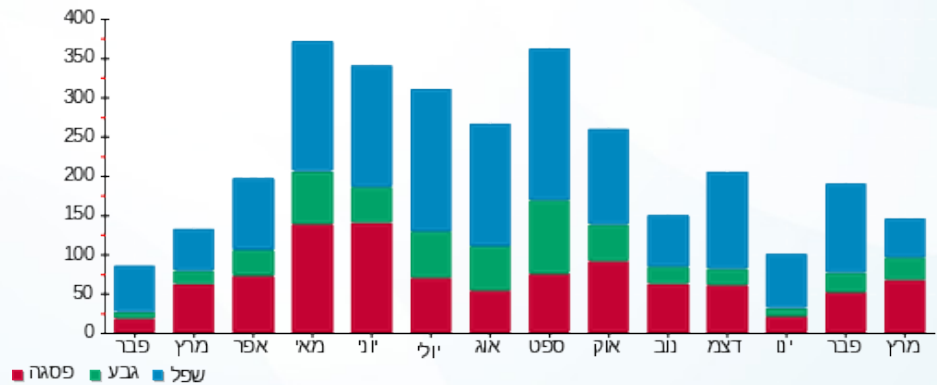



23/03/22 תאריך הפקה:
 22/03/22 תאריך קריאה נוכחית:
 23/02/22 תאריך קריאה קודמת:

שם דייר: מלכת שבא - דירה 7005
 שם אתר: בתי אלמוג (ישרוטל, מלונות דן, מלכת שבא)

לקוח/ה נכבד/ה, אנו מתכבדים להגיש את חישוב צריכת החשמל לתקופה 22/03/22 - 23/02/22:

מלכת שבא - דירה 7005 - 15 - 81007778(0x0)

סוג תעריף	סוג צריכה	קריאה קודמת	קריאה נוכחית	סה"כ צריכה בקוט"ש	מחיר לקוט"ש בא"ג	סה"כ לתשלום
פרטי חשבון עבור תאריכים:		23/02/22	22/03/22			
757		44,483.13	44,752.70	269.57	45.98	123.95 ₪

סה"כ לדייר:

שיא ביקוש	סה"כ
4.45	269.57
	123.95 ₪

9.89 ₪	תשלום קבוע	
0.00 ₪	תשלום עבור גודל חיבור בKVA (0x0)	
133.84 ₪	סה"כ לתשלום	לא כולל מע"מ





23/03/22 תאריך הפקה:
 22/03/22 תאריך קריאה נוכחית:
 23/02/22 תאריך קריאה קודמת:

שם דייר: מלכת שבא - דירה 7006
 שם אתר: בתי אלמוג (ישרוטל, מלונות דן, מלכת שבא)

לקוח/ה נכבד/ה, אנו מתכבדים להגיש את חישוב צריכת החשמל לתקופה 22/03/22 - 23/02/22:

מלכת שבא - דירה 7006 - 15 - 81007778(0x0)

סוג תעריף	סוג צריכה	קריאה קודמת	קריאה נוכחית	סה"כ צריכה בקוט"ש	מחיר לקוט"ש בא"ג	סה"כ לתשלום
פרטי חשבון עבור תאריכים:		23/02/22	22/03/22			
757		44,483.13	44,752.70	269.57	45.98	123.95 ₪

סה"כ לדייר:

שיא ביקוש	סה"כ
4.45	269.57
	123.95 ₪

9.89 ₪	תשלום קבוע	
0.00 ₪	תשלום עבור גודל חיבור בKVA (0x0)	
133.84 ₪	סה"כ לתשלום	לא כולל מע"מ



23/03/22 תאריך הפקדה:
 22/03/22 תאריך קריאה נוכחית:
 23/02/22 תאריך קריאה קודמת:

שם דייר: מלכת שבא - דירה 7105
 שם אתר: בתי אלמוג (ישרוטל, מלונות דן, מלכת שבא)

לקוח/ה נכבד/ה, אנו מתכבדים להגיש את חישוב צריכת החשמל לתקופה 22/03/22 - 23/02/22:

מלכת שבא - דירה 7105 - 18 - 81007778(0x0)

סוג תעריף	סוג צריכה	קריאה קודמת	קריאה נוכחית	סה"כ צריכה בקוט"ש	מחיר לקוט"ש בא"ג	סה"כ לתשלום
פרטי חשבון עבור תאריכים:		23/02/22	22/03/22			
757		45,363.03	45,601.18	238.15	45.98	109.50 ₪

סה"כ לדייר:

שיא ביקוש	סה"כ
4.90	238.15
	109.50 ₪

19.77 ₪	תשלום קבוע	
0.00 ₪	תשלום עבור גודל חיבור בKVA (0x0)	
129.27 ₪	סה"כ לתשלום	לא כולל מע"מ

התפלגות חיוב בש"ח לפי תעו"ז

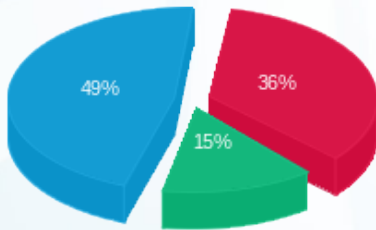

פסגה (39.68 ₪)
 גבע (16.22 ₪)
 שפל (53.60 ₪)

הסטוריית צריכה בקוט"ש

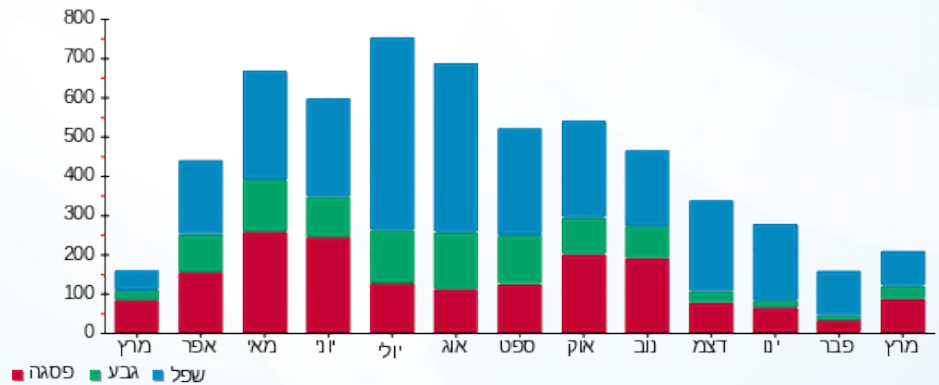

23/03/22 תאריך הפקה:
 22/03/22 תאריך קריאה נוכחי:
 23/02/22 תאריך קריאה קודמת:

שם דייר: מלכת שבא - דירה 7110
 שם אתר: בתי אלמוג (ישרוטל, מלונות דן, מלכת שבא)

לקוח/ה נכבד/ה, אנו מתכבדים להגיש את חישוב צריכת החשמל לתקופה 22/03/22 - 23/02/22:

מלכת שבא - דירה 7110 - 20 - 81007778(0x0)

סוג תעריף	סוג צריכה	קריאה קודמת	קריאה נוכחית	סה"כ צריכה בקוט"ש	מחיר לקוט"ש בא"ג	סה"כ לתשלום
פרטי חשבון עבור תאריכים:		23/02/22	22/03/22			
757		46,923.20	47,276.35	353.15	45.98	162.38 ₪

סה"כ לדייר:

שיא ביקוש	סה"כ
5.05	353.15
	162.38 ₪

19.77 ₪	תשלום קבוע	
0.00 ₪	תשלום עבור גודל חיבור בKVA (0x0)	
182.15 ₪	סה"כ לתשלום	לא כולל מע"מ

התפלגות חיוב בש"ח לפי תעו"ז

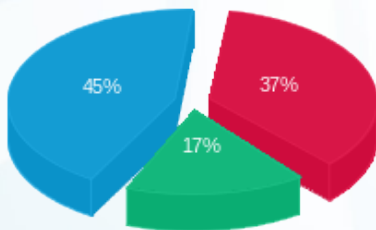

פסגה (60.37 ₪) ■
 גבע (28.40 ₪) ■
 שפל (73.60 ₪) ■

הסטוריית צריכה בקוט"ש

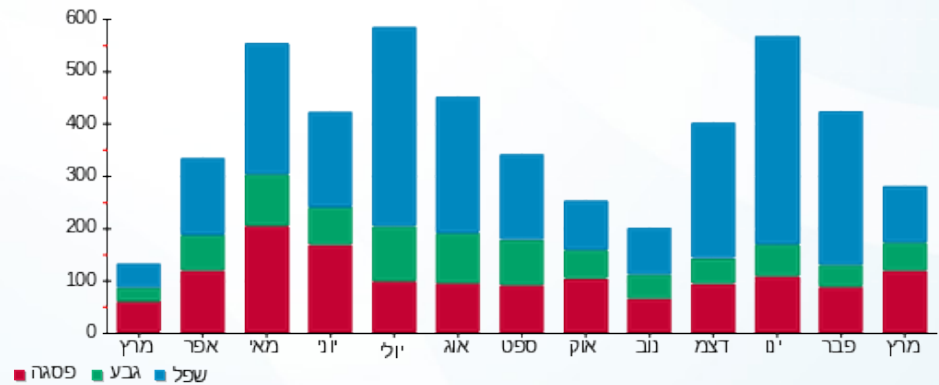

23/03/22 תאריך הפקה:
 22/03/22 תאריך קריאה נוכחי:
 23/02/22 תאריך קריאה קודמת:

שם דייר: מלכת שבא - דירה 7402
 שם אתר: בתי אלמוג (ישרוטל, מלונות דן, מלכת שבא)

לקוח/ה נכבד/ה, אנו מתכבדים להגיש את חישוב צריכת החשמל לתקופה 22/03/22 - 23/02/22:

מלכת שבא - דירה 7402 - 10 - 81007778(0x0)

סוג תעריף	סוג צריכה	קריאה קודמת	קריאה נוכחית	סה"כ צריכה בקוט"ש	מחיר לקוט"ש בא"ג	סה"כ לתשלום
פרטי חשבון עבור תאריכים:		23/02/22	22/03/22			
757		48,343.13	48,549.75	206.62	45.98	95.01 ₪

סה"כ לדייר:

שיא ביקוש	סה"כ
3.70	206.62
	95.01 ₪

תשלום קבוע	תשלום עבור גודל חיבור בKVA (0x0)	סה"כ לתשלום	לא כולל מע"מ
19.77 ₪	0.00 ₪	114.78 ₪	

התפלגות חיוב בש"ח לפי תעו"ז

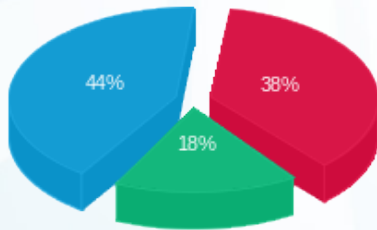

פסגה (₪ 36.22)
 גבע (₪ 16.82)
 שפל (₪ 41.97)

הסטוריית צריכה בקוט"ש

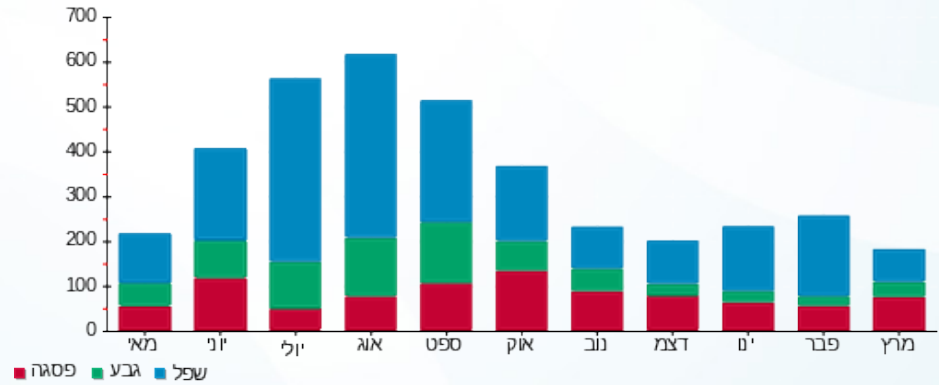

23/03/22 תאריך הפקה:
 22/03/22 תאריך קריאה נוכחי:
 23/02/22 תאריך קריאה קודמת:

שם דייר: מלכת שבא - דירה 8214
 שם אתר: בתי אלמוג (ישרוטל, מלונות דן, מלכת שבא)

לקוח/ה נכבד/ה, אנו מתכבדים להגיש את חישוב צריכת החשמל לתקופה 22/03/22 - 23/02/22:

מלכת שבא - דירה 8214 - 13 - 81004266(0x0)

סוג תעריף	סוג צריכה	קריאה קודמת	קריאה נוכחית	סה"כ צריכה בקוט"ש	מחיר לקוט"ש בא"ג	סה"כ לתשלום
פרטי חשבון עבור תאריכים:		23/02/22	22/03/22			
757		55,087.01	55,369.89	282.88	45.98	130.07 ₪

סה"כ לדייר:

שיא ביקוש	סה"כ
4.53	282.88
	130.07 ₪

19.77 ₪	תשלום קבוע	
0.00 ₪	תשלום עבור גודל חיבור ב-KVA (0x0)	
149.84 ₪	סה"כ לתשלום	לא כולל מע"מ

התפלגות חיוב בש"ח לפי תעו"ז

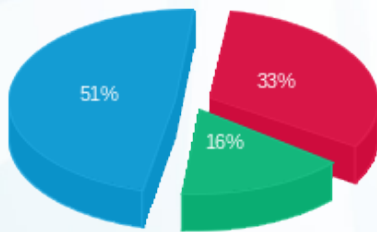

פסגה (43.13 ₪) ■
 גבע (21.09 ₪) ■
 שפל (65.85 ₪) ■

הסטוריית צריכה בקוט"ש

