

23/03/22 תאריך הפקה:  
 22/03/22 תאריך קריאה נוכחית:  
 23/02/22 תאריך קריאה קודמת:

שם דייר: פתאל - דירה 1141  
 שם אתר: בתי אלמוג (פתאל)

לקוח/ה נכבד/ה, אנו מתכבדים להגיש את חישוב צריכת החשמל לתקופה 22/03/22 - 23/02/22:

פתאל - דירה 1141 - 13 - 00023164(0x0)

סוג תעריף	סוג צריכה	קריאה קודמת	קריאה נוכחית	סה"כ צריכה בקוט"ש	מחיר לקוט"ש בא"ג	סה"כ לתשלום
פרטי חשבון עבור תאריכים:		23/02/22	22/03/22			
757		35,782.56	35,859.62	77.06	45.98	35.43 ₪

סה"כ לדייר:

סה"כ	שיא ביקוש
77.06	2.78
35.43 ₪	

9.89 ₪	תשלום קבוע	
0.00 ₪	תשלום עבור גודל חיבור בKVA (0x0)	
45.32 ₪	סה"כ לתשלום	לא כולל מע"מ

התפלגות חיוב בש"ח לפי תעו"ז

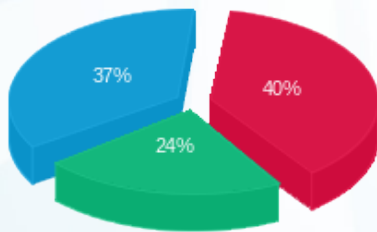

פסגה (14.07 ₪) ■  
 גבע (8.33 ₪) ■  
 שפל (13.04 ₪) ■

הסטוריית צריכה בקוט"ש

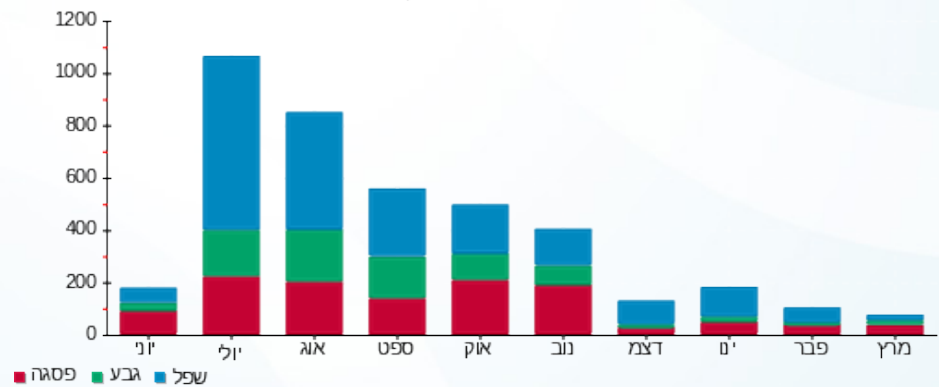

23/03/22 תאריך הפקדה:  
 22/03/22 תאריך קריאה נוכחית:  
 23/02/22 תאריך קריאה קודמת:

שם דייר: פתאל - דירה 1151  
 שם אתר: בתי אלמוג (פתאל)

לקוח/ה נכבד/ה, אנו מתכבדים להגיש את חישוב צריכת החשמל לתקופה 22/03/22 - 23/02/22:

פתאל - דירה 1151 - 12 - 00023164(0x0)

סוג תעריף	סוג צריכה	קריאה קודמת	קריאה נוכחית	סה"כ צריכה בקוט"ש	מחיר לקוט"ש בא"ג	סה"כ לתשלום
פרטי חשבון עבור תאריכים:		23/02/22	22/03/22			
757		81,754.18	81,940.98	186.79	45.98	85.89 ₪

סה"כ לדייר:

שיא ביקוש	סה"כ
3.43	186.79
	85.89 ₪

9.89 ₪	תשלום קבוע	
0.00 ₪	תשלום עבור גודל חיבור בKVA (0x0)	
95.77 ₪	סה"כ לתשלום	לא כולל מע"מ

התפלגות חיוב בש"ח לפי תעו"ז

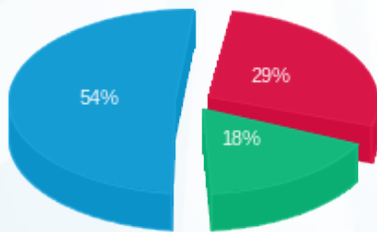

פסגה (24.74 ₪)  
 גבע (15.18 ₪)  
 שפל (45.96 ₪)

הסטוריית צריכה בקוט"ש

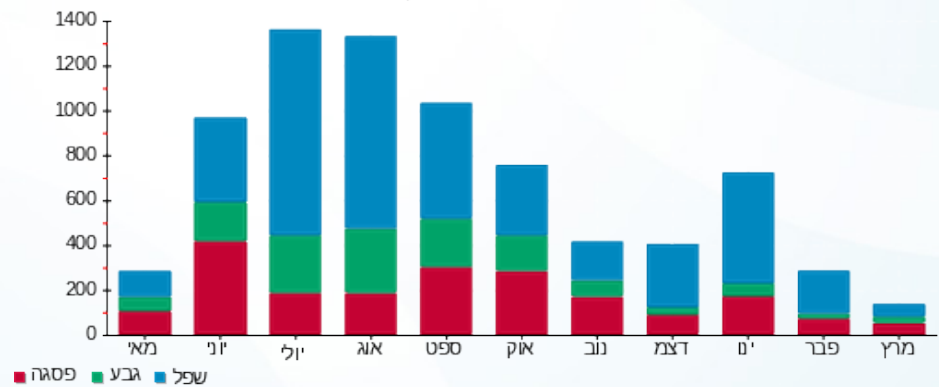

23/03/22 תאריך הפקה:  
 22/03/22 תאריך קריאה נוכחית:  
 23/02/22 תאריך קריאה קודמת:

שם דייר: פתאל - דירה 1171  
 שם אתר: בתי אלמוג (פתאל)

לקוח/ה נכבד/ה, אנו מתכבדים להגיש את חישוב צריכת החשמל לתקופה 22/03/22 - 23/02/22:

פתאל - דירה 1171 - 17 - 00023164 (0x0)

סוג תעריף	סוג צריכה	קריאה קודמת	קריאה נוכחית	סה"כ צריכה בקוט"ש	מחיר לקוט"ש בא"ג	סה"כ לתשלום
פרטי חשבון עבור תאריכים:		23/02/22	22/03/22			
757		52,416.17	52,716.64	300.47	45.98	138.16 ₪

סה"כ לדייר:

שיא ביקוש	סה"כ
3.87	300.47
	138.16 ₪

9.89 ₪	תשלום קבוע	
0.00 ₪	תשלום עבור גודל חיבור בKVA (0x0)	
148.04 ₪	סה"כ לתשלום	לא כולל מע"מ

התפלגות חיוב בש"ח לפי תעו"ז

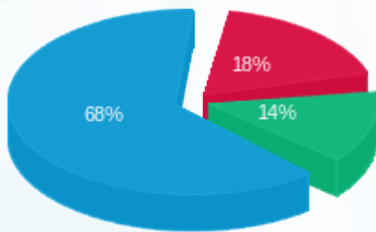

פסגה (25.54 ₪)  
 גבע (19.23 ₪)  
 שפל (93.39 ₪)

הסטוריית צריכה בקוט"ש

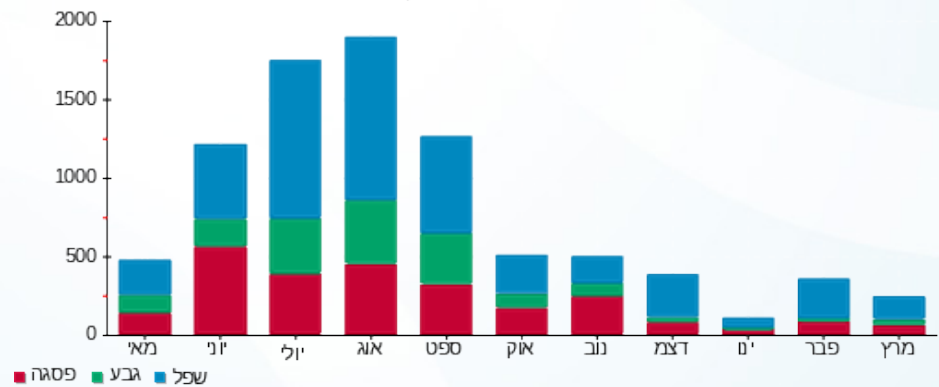



23/03/22

תאריך הפקדה:

שם דייר: פתאל - דירה 2012

22/03/22

תאריך קריאה נוכחית:

שם אתר: בתי אלמוג (פתאל)

23/02/22

תאריך קריאה קודמת:

לקוח/ה נכבד/ה, אנו מתכבדים להגיש את חישוב צריכת החשמל לתקופה 22/03/22 - 23/02/22:

פתאל - דירה 2012 - 1 - 00023145(0x0)

סוג תעריף	סוג צריכה	קריאה קודמת	קריאה נוכחית	סה"כ צריכה בקוט"ש	מחיר לקוט"ש בא"ג	סה"כ לתשלום
פרטי חשבון עבור תאריכים:		23/02/22	22/03/22			
757		60,691.69	60,915.21	223.51	45.98	102.77 ₪

סה"כ לדייר:

שיא ביקוש	סה"כ
4.58	223.51
	102.77 ₪

9.89 ₪	תשלום קבוע	
0.00 ₪	תשלום עבור גודל חיבור בKVA (0x0)	
112.66 ₪	סה"כ לתשלום	לא כולל מע"מ

התפלגות חיוב בש"ח לפי תעו"ז

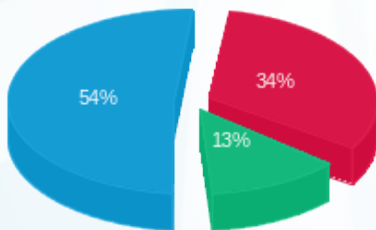

פסגה (₪ 34.50) ■  
 גבע (₪ 13.14) ■  
 שפל (₪ 55.13) ■

הסטוריית צריכה בקוט"ש

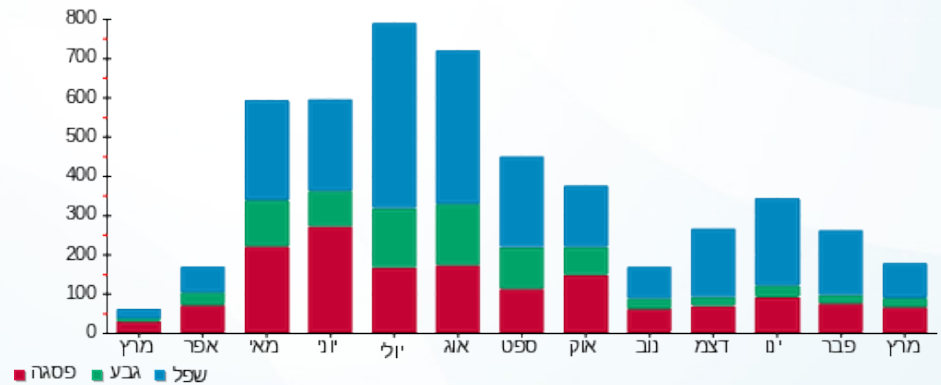

23/03/22 תאריך הפקדה:  
 22/03/22 תאריך קריאה נוכחית:  
 23/02/22 תאריך קריאה קודמת:

שם דייר: פתאל - דירה 5022  
 שם אתר: בתי אלמוג (פתאל)

לקוח/ה נכבד/ה, אנו מתכבדים להגיש את חישוב צריכת החשמל לתקופה 22/03/22 - 23/02/22:

פתאל - דירה 5022 - 2 - 00023134(0x0)

סוג תעריף	סוג צריכה	קריאה קודמת	קריאה נוכחית	סה"כ צריכה בקוט"ש	מחיר לקוט"ש בא"ג	סה"כ לתשלום
פרטי חשבון עבור תאריכים:		23/02/22	22/03/22			
757		67,914.48	68,101.67	187.19	45.98	86.07 ₪

סה"כ לדייר:

שיא ביקוש	סה"כ
3.81	187.19
	86.07 ₪

9.89 ₪	תשלום קבוע	
0.00 ₪	תשלום עבור גודל חיבור בKVA (0x0)	
95.95 ₪	סה"כ לתשלום	לא כולל מע"מ

התפלגות חיוב בש"ח לפי תעו"ז

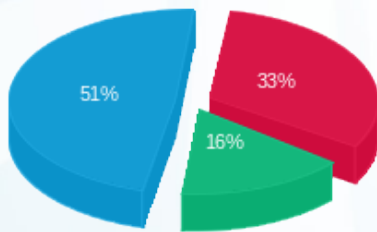

פסגה (28.52 ₪) ■  
 גבע (13.98 ₪) ■  
 שפל (43.57 ₪) ■

הסטוריית צריכה בקוט"ש

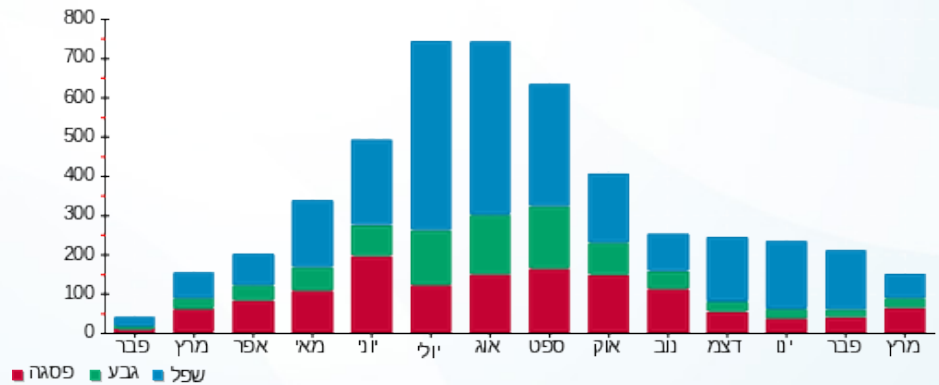



23/03/22

תאריך הפקדה:

שם דייר: פתאל - דירה 5031

22/03/22

תאריך קריאה נוכחית:

שם אתר: בתי אלמוג (פתאל)

23/02/22

תאריך קריאה קודמת:

לקוח/ה נכבד/ה, אנו מתכבדים להגיש את חישוב צריכת החשמל לתקופה 22/03/22 - 23/02/22:

פתאל - דירה 5031 - 3 - 00023134(0x0)

סוג תעריף	סוג צריכה	קריאה קודמת	קריאה נוכחית	סה"כ צריכה בקוט"ש	מחיר לקוט"ש בא"ג	סה"כ לתשלום
פרטי חשבון עבור תאריכים:		23/02/22	22/03/22			
757		98,568.14	98,861.92	293.78	45.98	135.08 ₪

סה"כ לדייר:

שיא ביקוש	סה"כ
3.99	293.78
	135.08 ₪

9.89 ₪	תשלום קבוע	
0.00 ₪	תשלום עבור גודל חיבור בKVA (0x0)	
144.97 ₪	סה"כ לתשלום	לא כולל מע"מ

התפלגות חיוב בש"ח לפי תעו"ז

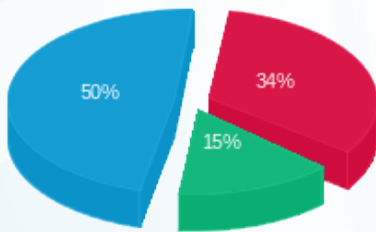

פסגה (₪ 46.41) ■  
 גבע (₪ 20.50) ■  
 שפל (₪ 68.18) ■

הסטוריית צריכה בקוט"ש

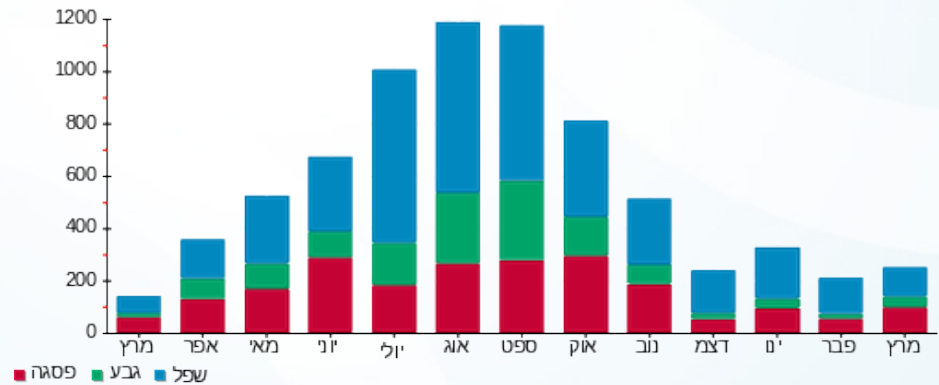

23/03/22 תאריך הפקה:  
 22/03/22 תאריך קריאה נוכחית:  
 23/02/22 תאריך קריאה קודמת:

שם דייר: פתאל - דירה 5111  
 שם אתר: בתי אלמוג (פתאל)

לקוח/ה נכבד/ה, אנו מתכבדים להגיש את חישוב צריכת החשמל לתקופה 22/03/22 - 23/02/22:

פתאל - דירה 5111 - 7 - 00023134(0x0)

סוג תעריף	סוג צריכה	קריאה קודמת	קריאה נוכחית	סה"כ צריכה בקוט"ש	מחיר לקוט"ש בא"ג	סה"כ לתשלום
פרטי חשבון עבור תאריכים:		23/02/22	22/03/22			
757		125,949.70	126,423.44	473.74	45.98	217.83 ₪

סה"כ לדייר:

שיא ביקוש	סה"כ
3.67	473.74
	217.83 ₪

תשלום קבוע	תשלום עבור גודל חיבור בKVA (0x0)	סה"כ לתשלום	לא כולל מע"מ
19.77 ₪	0.00 ₪	237.60 ₪	

התפלגות חיוב בש"ח לפי תעו"ז

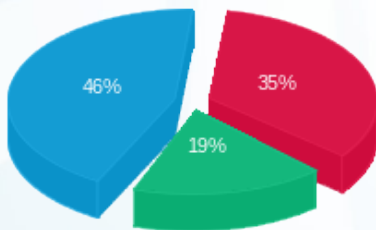

פסגה (77.10 ₪)  
 גבע (40.53 ₪)  
 שפל (100.19 ₪)

הסטוריית צריכה בקוט"ש

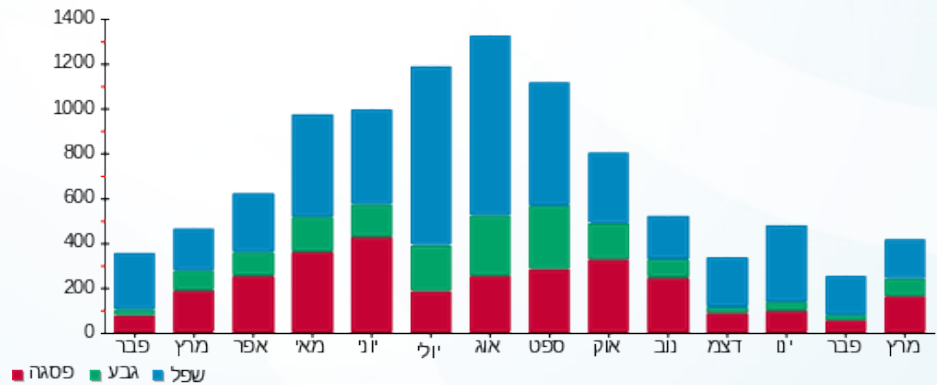

23/03/22 תאריך הפקה:  
 22/03/22 תאריך קריאה נוכחית:  
 23/02/22 תאריך קריאה קודמת:

שם דייר: פתאל - דירה 5121  
 שם אתר: בתי אלמוג (פתאל)

לקוח/ה נכבד/ה, אנו מתכבדים להגיש את חישוב צריכת החשמל לתקופה 22/03/22 - 23/02/22:

פתאל - דירה 5121 - 8 - 00023134 (0x0)

סוג תעריף	סוג צריכה	קריאה קודמת	קריאה נוכחית	סה"כ צריכה בקוט"ש	מחיר לקוט"ש בא"ג	סה"כ לתשלום
פרטי חשבון עבור תאריכים:		23/02/22	22/03/22			
757		67,877.40	68,196.47	319.07	45.98	146.71 ₪

סה"כ לדייר:

סה"כ	שיא ביקוש
319.07	3.71
146.71 ₪	

תשלום קבוע	תשלום עבור גודל חיבור בKVA (0x0)	סה"כ לתשלום	לא כולל מע"מ
9.89 ₪	0.00 ₪	156.59 ₪	

התפלגות חיוב בש"ח לפי תעו"ז

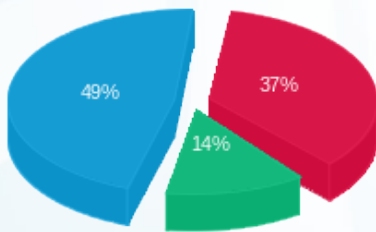

פסגה (₪ 54.38)  
 גבע (₪ 19.97)  
 שפל (₪ 72.36)

הסטוריית צריכה בקוט"ש

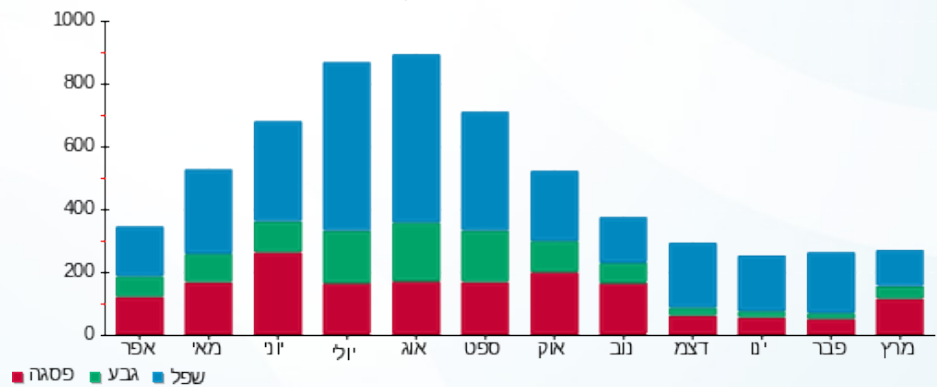



23/03/22

תאריך הפקדה:

שם דייר: פתאל - דירה 5131

22/03/22

תאריך קריאה נוכחית:

שם אתר: בתי אלמוג (פתאל)

23/02/22

תאריך קריאה קודמת:

לקוח/ה נכבד/ה, אנו מתכבדים להגיש את חישוב צריכת החשמל לתקופה 22/03/22 - 23/02/22:

פתאל בנין 5 - דירה 5131 - 9 - 00023134 (0x0)

סוג תעריף	סוג צריכה	קריאה קודמת	קריאה נוכחית	סה"כ צריכה בקוט"ש	מחיר לקוט"ש בא"ג	סה"כ לתשלום
פרטי חשבון עבור תאריכים:		23/02/22	22/03/22			
757		54,037.38	54,156.23	118.85	45.98	54.65 ₪

סה"כ לדייר:

שיא ביקוש	סה"כ
3.55	118.85
	54.65 ₪

לא כולל מע"מ	סה"כ לתשלום	תשלום קבוע
		9.89 ₪
		0.00 ₪
		תשלום עבור גודל חיבור בKVA (0x0)
		64.53 ₪

התפלגות חיוב בש"ח לפי תעו"ז

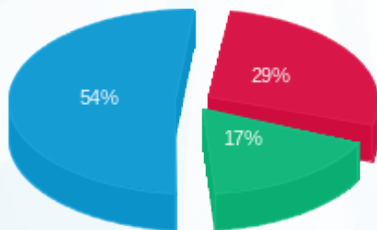

פסגה (₪ 15.75)  
 גבע (₪ 9.47)  
 שפל (₪ 29.43)

הסטוריית צריכה בקוט"ש

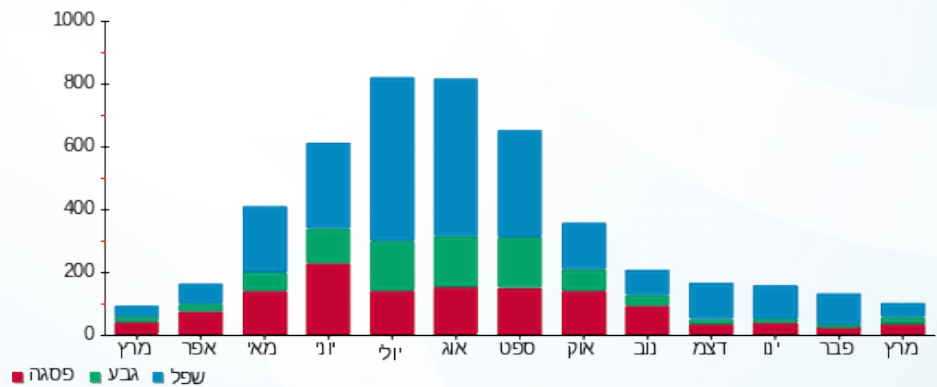

23/03/22 תאריך הפקדה:  
 22/03/22 תאריך קריאה נוכחית:  
 23/02/22 תאריך קריאה קודמת:

שם דייר: פתאל - דירה 5221  
 שם אתר: בתי אלמוג (פתאל)

לקוח/ה נכבד/ה, אנו מתכבדים להגיש את חישוב צריכת החשמל לתקופה 22/03/22 - 23/02/22:

פתאל - דירה 5221 - 2 - 15129206(0x0)

סוג תעריף	סוג צריכה	קריאה קודמת	קריאה נוכחית	סה"כ צריכה בקוט"ש	מחיר לקוט"ש בא"ג	סה"כ לתשלום
פרטי חשבון עבור תאריכים:		23/02/22	22/03/22			
757		27,898.78	28,124.00	225.23	45.98	103.56 ₪

סה"כ לדייר:

שיא ביקוש	סה"כ
5.10	225.23
	103.56 ₪

9.89 ₪	תשלום קבוע	
0.00 ₪	תשלום עבור גודל חיבור בKVA (0x0)	
113.44 ₪	סה"כ לתשלום	לא כולל מע"מ

התפלגות חיוב בש"ח לפי תעו"ז

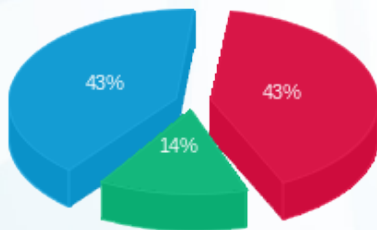

פסגה (₪ 44.61)  
 גבע (₪ 14.93)  
 שפל (₪ 44.01)

הסטוריית צריכה בקוט"ש

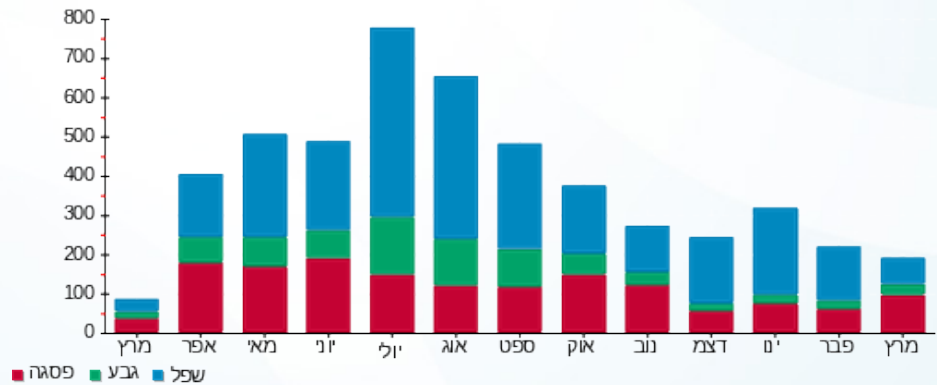

23/03/22 תאריך הפקה:  
 22/03/22 תאריך קריאה נוכחית:  
 23/02/22 תאריך קריאה קודמת:

שם דייר: פתאל - דירה 5262  
 שם אתר: בתי אלמוג (פתאל)

לקוח/ה נכבד/ה, אנו מתכבדים להגיש את חישוב צריכת החשמל לתקופה 22/03/22 - 23/02/22:

פתאל - דירה 5262 - 6 - 15129206(0x0)

סוג תעריף	סוג צריכה	קריאה קודמת	קריאה נוכחית	סה"כ צריכה בקוט"ש	מחיר לקוט"ש בא"ג	סה"כ לתשלום
פרטי חשבון עבור תאריכים:		23/02/22	22/03/22			
757		16,726.45	16,980.35	253.90	45.98	116.74 ₪

סה"כ לדייר:

שיא ביקוש	סה"כ
3.99	253.90
	116.74 ₪

תשלום קבוע	תשלום עבור גודל חיבור בKVA (0x0)	סה"כ לתשלום	לא כולל מע"מ
9.89 ₪	0.00 ₪	126.63 ₪	

התפלגות חיוב בש"ח לפי תעו"ז

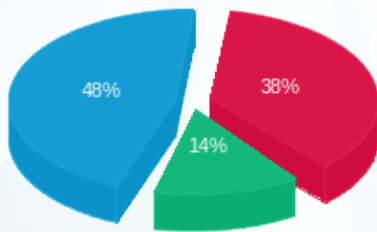

פסגה (44.20 ₪) ■  
 גבע (16.47 ₪) ■  
 שפל (56.07 ₪) ■

הסטוריית צריכה בקוט"ש

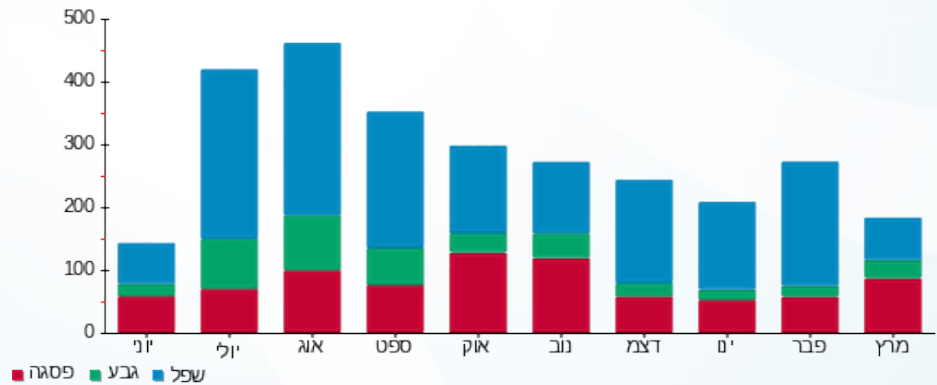



23/03/22

תאריך הפקה:

שם דייר: פתאל - דירה 5352

22/03/22

תאריך קריאה נוכחית:

שם אתר: בתי אלמוג (פתאל)

23/02/22

תאריך קריאה קודמת:

לקוח/ה נכבד/ה, אנו מתכבדים להגיש את חישוב צריכת החשמל לתקופה 22/03/22 - 23/02/22:

פתאל - דירה 5352 - 11 - 15129206(0x0)

סוג תעריף	סוג צריכה	קריאה קודמת	קריאה נוכחית	סה"כ צריכה בקוט"ש	מחיר לקוט"ש בא"ג	סה"כ לתשלום
פרטי חשבון עבור תאריכים:		23/02/22	22/03/22			
757		21,198.68	21,453.88	255.20	45.98	117.34 ₪

סה"כ לדייר:

שיא ביקוש	סה"כ
4.33	255.20
	117.34 ₪

9.89 ₪	תשלום קבוע	
0.00 ₪	תשלום עבור גודל חיבור בKVA (0x0)	
127.23 ₪	סה"כ לתשלום	לא כולל מע"מ

התפלגות חיוב בש"ח לפי תעו"ז

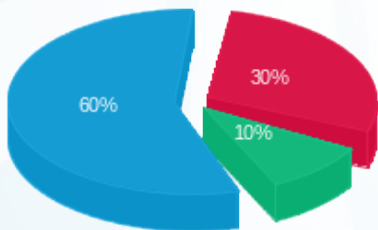

- פסגה (35.06 ₪) - 60%
- גבע (11.79 ₪) - 10%
- שפל (70.49 ₪) - 30%

הסטוריית צריכה בקוט"ש

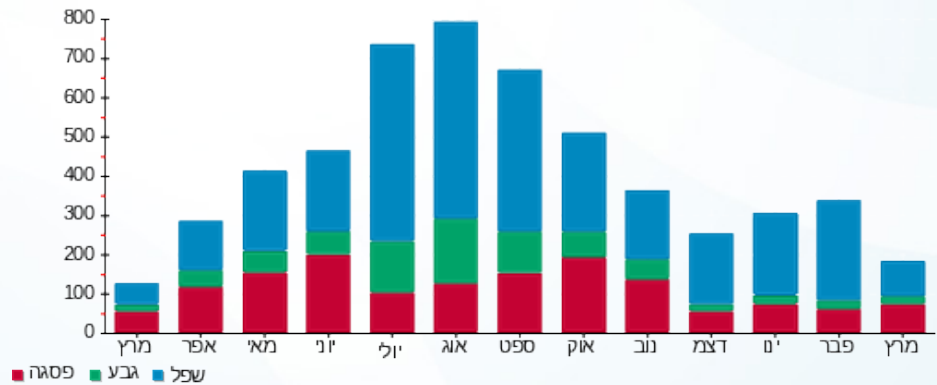

23/03/22 תאריך הפקה:  
 22/03/22 תאריך קריאה נוכחית:  
 23/02/22 תאריך קריאה קודמת:

שם דייר: פתאל - דירה 5411  
 שם אתר: בתי אלמוג (פתאל)

לקוח/ה נכבד/ה, אנו מתכבדים להגיש את חישוב צריכת החשמל לתקופה 22/03/22 - 23/02/22:

פתאל - דירה 5411 - 15 - 15129206(0x0)

סוג תעריף	סוג צריכה	קריאה קודמת	קריאה נוכחית	סה"כ צריכה בקוט"ש	מחיר לקוט"ש בא"ג	סה"כ לתשלום
פרטי חשבון עבור תאריכים:		23/02/22	22/03/22			
757		16,201.55	16,339.53	137.98	45.98	63.44 ₪

סה"כ לדייר:

שיא ביקוש	סה"כ
4.29	137.98
	63.44 ₪

9.89 ₪	תשלום קבוע	
0.00 ₪	תשלום עבור גודל חיבור בKVA (0x0)	
73.33 ₪	סה"כ לתשלום	לא כולל מע"מ

התפלגות חיוב בש"ח לפי תעו"ז

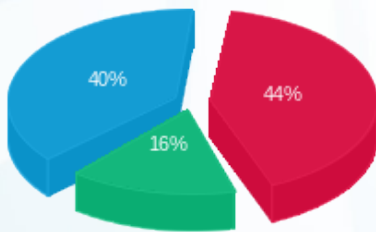

פסגה (27.92 ₪) ■  
 גבע (10.29 ₪) ■  
 שפל (25.23 ₪) ■

הסטוריית צריכה בקוט"ש

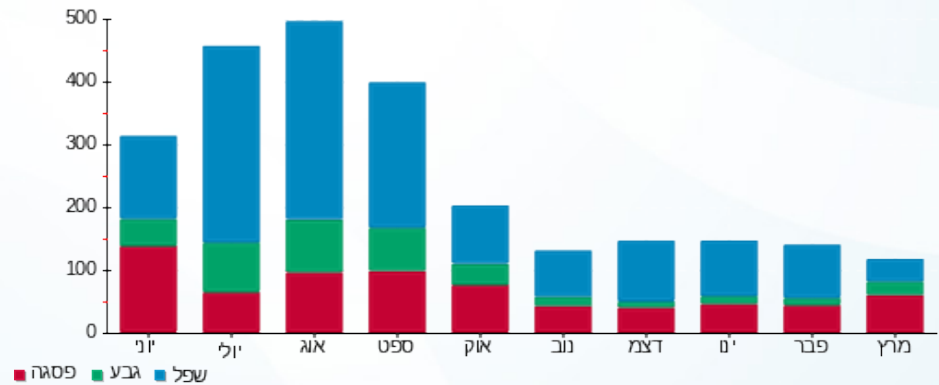

23/03/22 תאריך הפקה:  
 22/03/22 תאריך קריאה נוכחית:  
 23/02/22 תאריך קריאה קודמת:

שם דייר: פתאל - דירה 5431  
 שם אתר: בתי אלמוג (פתאל)

לקוח/ה נכבד/ה, אנו מתכבדים להגיש את חישוב צריכת החשמל לתקופה 22/03/22 - 23/02/22:

פתאל - דירה 5431 - 17 - 15129206(0x0)

סוג תעריף	סוג צריכה	קריאה קודמת	קריאה נוכחית	סה"כ צריכה בקוט"ש	מחיר לקוט"ש בא"ג	סה"כ לתשלום
פרטי חשבון עבור תאריכים:		23/02/22	22/03/22			
757		24,352.25	24,631.90	279.65	45.98	128.58 ₪

סה"כ לדייר:

שיא ביקוש	סה"כ
5.00	279.65
	128.58 ₪

9.89 ₪	תשלום קבוע	
0.00 ₪	תשלום עבור גודל חיבור בKVA (0x0)	
138.47 ₪	סה"כ לתשלום	לא כולל מע"מ

התפלגות חיוב בש"ח לפי תעו"ז

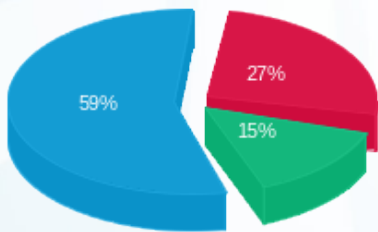

פסגה (₪ 34.19)  
 גבע (₪ 18.71)  
 שפל (₪ 75.68)

הסטוריית צריכה בקוט"ש

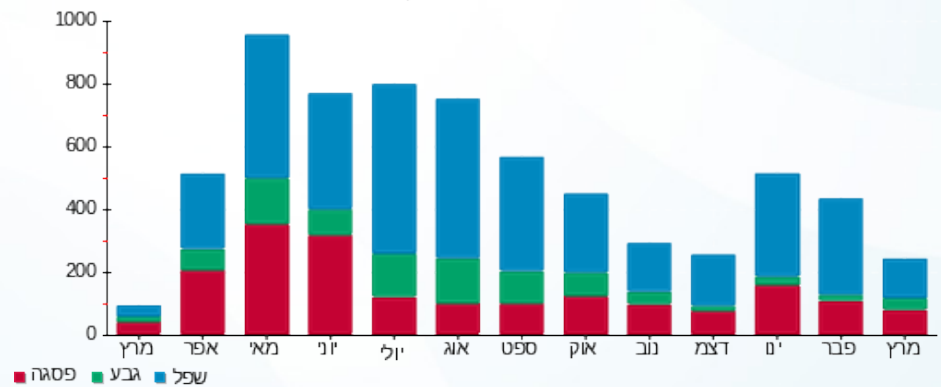

23/03/22 תאריך הפקה:  
 22/03/22 תאריך קריאה נוכחית:  
 23/02/22 תאריך קריאה קודמת:

שם דייר: פתאל - דירה 5541  
 שם אתר: בתי אלמוג (פתאל)

לקוח/ה נכבד/ה, אנו מתכבדים להגיש את חישוב צריכת החשמל לתקופה 22/03/22 - 23/02/22:

פתאל - דירה 5541 - 16 - 00023134(0x0)

סוג תעריף	סוג צריכה	קריאה קודמת	קריאה נוכחית	סה"כ צריכה בקוט"ש	מחיר לקוט"ש בא"ג	סה"כ לתשלום
פרטי חשבון עבור תאריכים:		23/02/22	22/03/22			
757		57,412.03	57,614.73	202.70	45.98	93.20 ₪

סה"כ לדייר:

שיא ביקוש	סה"כ
3.26	202.70
	93.20 ₪

9.89 ₪	תשלום קבוע	
0.00 ₪	תשלום עבור גודל חיבור בKVA (0x0)	
103.09 ₪	סה"כ לתשלום	לא כולל מע"מ

התפלגות חיוב בש"ח לפי תעו"ז

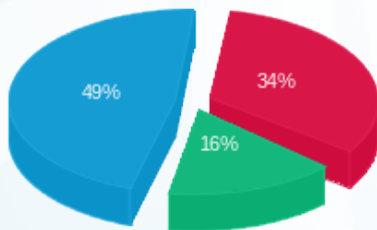

פסגה (₪ 31.93)  
 גבע (₪ 15.29)  
 שפל (₪ 45.98)

הסטוריית צריכה בקוט"ש

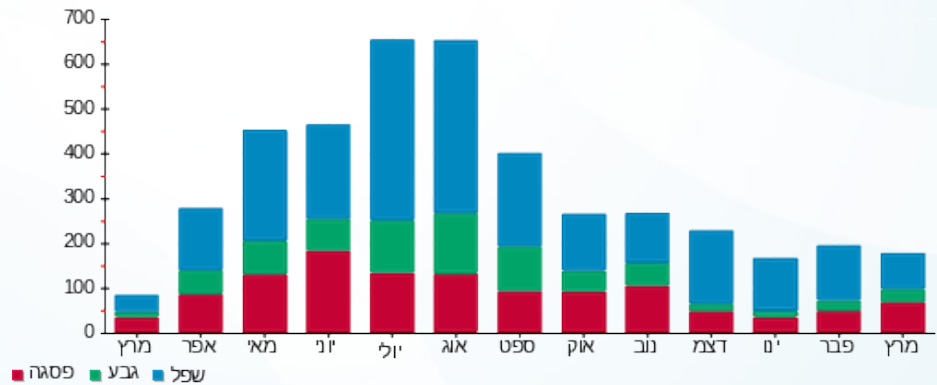



23/03/22

תאריך הפקדה:

שם דייר: פתאל - דירה 5661

22/03/22

תאריך קריאה נוכחית:

שם אתר: בתי אלמוג (פתאל)

23/02/22

תאריך קריאה קודמת:

לקוח/ה נכבד/ה, אנו מתכבדים להגיש את חישוב צריכת החשמל לתקופה 22/03/22 - 23/02/22:

פתאל - דירה 5661 - 24 - 00023134(0x0)

סוג תעריף	סוג צריכה	קריאה קודמת	קריאה נוכחית	סה"כ צריכה בקוט"ש	מחיר לקוט"ש בא"ג	סה"כ לתשלום
פרטי חשבון עבור תאריכים:		23/02/22	22/03/22			
757		68,064.53	68,213.55	149.02	45.98	68.52 ₪

סה"כ לדייר:

סה"כ	שיא ביקוש
149.02	5.10
68.52 ₪	

תשלום קבוע	תשלום עבור גודל חיבור בKVA (0x0)	סה"כ לתשלום	לא כולל מע"מ
9.89 ₪	0.00 ₪	78.41 ₪	

התפלגות חיוב בש"ח לפי תעו"ז

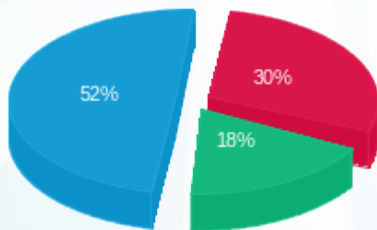

פסגה (20.51 ₪) ■  
 גבע (12.67 ₪) ■  
 שפל (35.35 ₪) ■

הסטוריית צריכה בקוט"ש

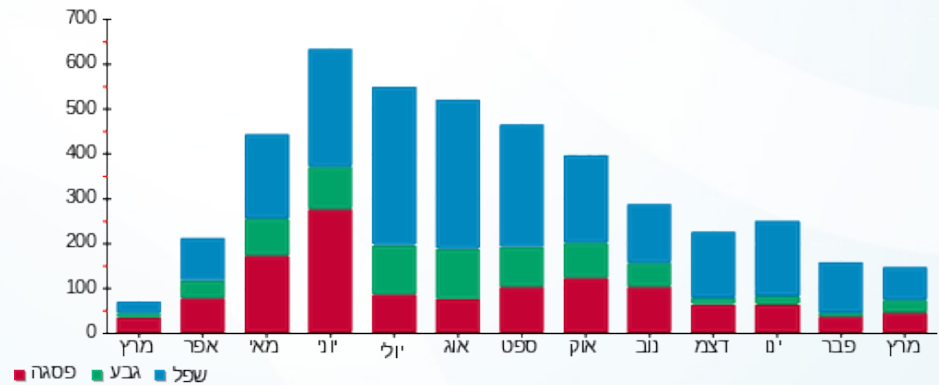

23/03/22 תאריך הפקדה:  
 22/03/22 תאריך קריאה נוכחית:  
 23/02/22 תאריך קריאה קודמת:

שם דייר: פתאל - דירה 5741  
 שם אתר: בתי אלמוג (פתאל)

לקוח/ה נכבד/ה, אנו מתכבדים להגיש את חישוב צריכת החשמל לתקופה 22/03/22 - 23/02/22:

פתאל - דירה 5741 - 22 - 15129206(0x0)

סוג תעריף	סוג צריכה	קריאה קודמת	קריאה נוכחית	סה"כ צריכה בקוט"ש	מחיר לקוט"ש בא"ג	סה"כ לתשלום
פרטי חשבון עבור תאריכים:		23/02/22	22/03/22			
757		51,728.80	52,032.35	303.55	45.98	139.57 ₪

סה"כ לדייר:

שיא ביקוש	סה"כ
4.57	303.55
	139.57 ₪

19.77 ₪	תשלום קבוע	
0.00 ₪	תשלום עבור גודל חיבור בKVA (0x0)	
159.34 ₪	סה"כ לתשלום	לא כולל מע"מ

התפלגות חיוב בש"ח לפי תעו"ז

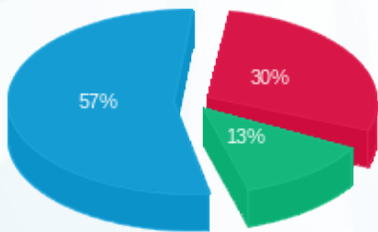

פסגה (41.68 ₪) ■  
 גבע (18.16 ₪) ■  
 שפל (79.73 ₪) ■

הסטוריית צריכה בקוט"ש

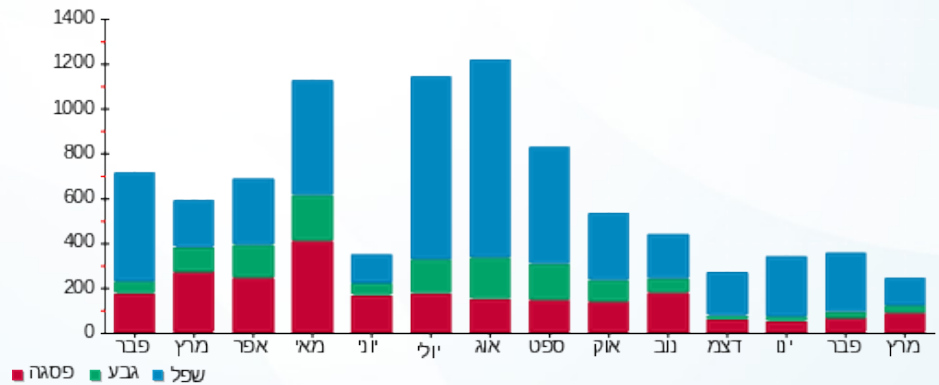

23/03/22 תאריך הפקה:  
 22/03/22 תאריך קריאה נוכחית:  
 23/02/22 תאריך קריאה קודמת:

שם דייר: פתאל - דירה 5751  
 שם אתר: בתי אלמוג (פתאל)

לקוח/ה נכבד/ה, אנו מתכבדים להגיש את חישוב צריכת החשמל לתקופה 22/03/22 - 23/02/22:

רשת אסטרל - דירה 5752 - 23 - 15129206(0x0)

סוג תעריף	סוג צריכה	קריאה קודמת	קריאה נוכחית	סה"כ צריכה בקוט"ש	מחיר לקוט"ש בא"ג	סה"כ לתשלום
פרטי חשבון עבור תאריכים:		23/02/22	22/03/22			
757		23,103.18	23,292.63	189.45	45.98	87.11 ₪

סה"כ לדייר:

שיא ביקוש	סה"כ
4.03	189.45
	87.11 ₪

תשלום קבוע	תשלום עבור גודל חיבור בKVA (0x0)	סה"כ לתשלום	לא כולל מע"מ
9.89 ₪	0.00 ₪	96.99 ₪	

התפלגות חיוב בש"ח לפי תעו"ז

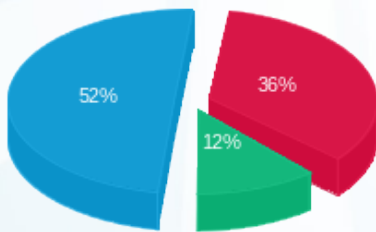

פסגה (₪ 31.42)  
 גבע (₪ 10.23)  
 שפל (₪ 45.46)

הסטוריית צריכה בקוט"ש

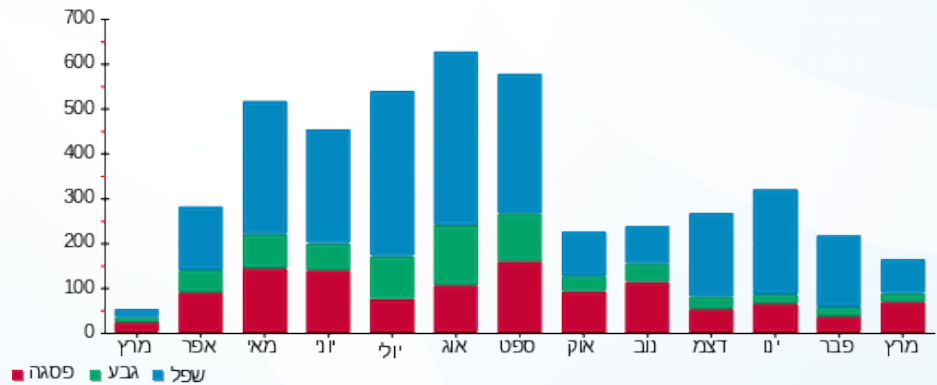



23/03/22 תאריך הפקה:  
 22/03/22 תאריך קריאה נוכחית:  
 23/02/22 תאריך קריאה קודמת:

שם דייר: פתאל - דירה 5761  
 שם אתר: בתי אלמוג (פתאל)

לקוח/ה נכבד/ה, אנו מתכבדים להגיש את חישוב צריכת החשמל לתקופה 22/03/22 - 23/02/22:

פתאל - דירה 5761 - 24 - 15129206(0x0)

סוג תעריף	סוג צריכה	קריאה קודמת	קריאה נוכחית	סה"כ צריכה בקוט"ש	מחיר לקוט"ש בא"ג	סה"כ לתשלום
פרטי חשבון עבור תאריכים:		23/02/22	22/03/22			
757		27,890.70	28,160.13	269.42	45.98	123.88 ₪

סה"כ לדייר:

שיא ביקוש	סה"כ
4.25	269.42
	123.88 ₪

9.89 ₪	תשלום קבוע	
0.00 ₪	תשלום עבור גודל חיבור בKVA (0x0)	
133.77 ₪	סה"כ לתשלום	לא כולל מע"מ

התפלגות חיוב בש"ח לפי תעו"ז

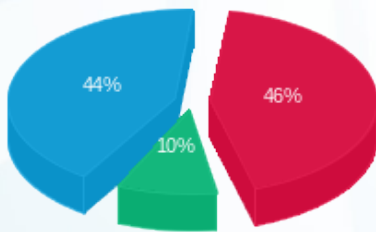

פסגה (₪ 56.77)  
 גבע (₪ 12.02)  
 שפל (₪ 55.08)

הסטוריית צריכה בקוט"ש

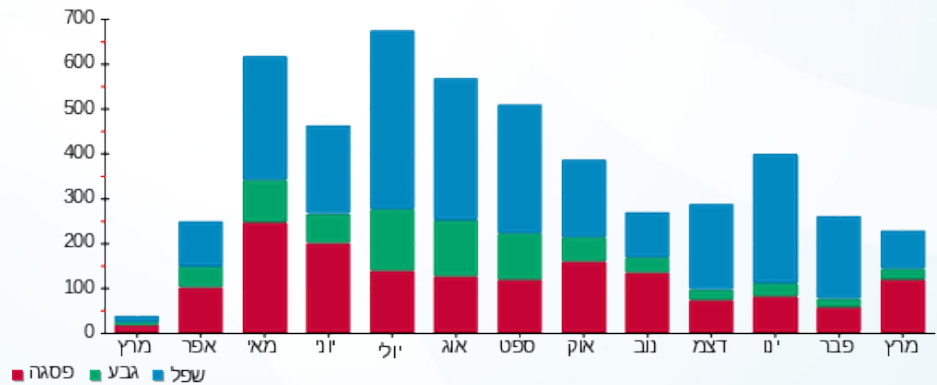

23/03/22 תאריך הפקה:  
 22/03/22 תאריך קריאה נוכחי:  
 23/02/22 תאריך קריאה קודמת:

שם דייר: פתאל - דירה 7001  
 שם אתר: בתי אלמוג (פתאל)

לקוח/ה נכבד/ה, אנו מתכבדים להגיש את חישוב צריכת החשמל לתקופה 22/03/22 - 23/02/22:

פתאל - דירה 7001 פתאל - פתאל - דירה 7001 - 13 - 81007778(0x0)

סוג תעריף	סוג צריכה	קריאה קודמת	קריאה נוכחית	סה"כ צריכה בקוט"ש	מחיר לקוט"ש בא"ג	סה"כ לתשלום
פרטי חשבון עבור תאריכים:		23/02/22	22/03/22			
757		54,551.30	54,710.38	159.08	45.98	73.14 ₪

סה"כ לדייר:

סה"כ	שיא ביקוש
159.08	4.55
73.14 ₪	

9.89 ₪	תשלום קבוע	
0.00 ₪	תשלום עבור גודל חיבור בKVA (0x0)	
83.03 ₪	סה"כ לתשלום	לא כולל מע"מ

התפלגות חיוב בש"ח לפי תעו"ז

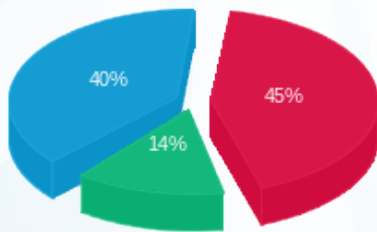

פסגה (₪ 33.17)  
 גבע (₪ 10.56)  
 שפל (₪ 29.40)

הסטוריית צריכה בקוט"ש

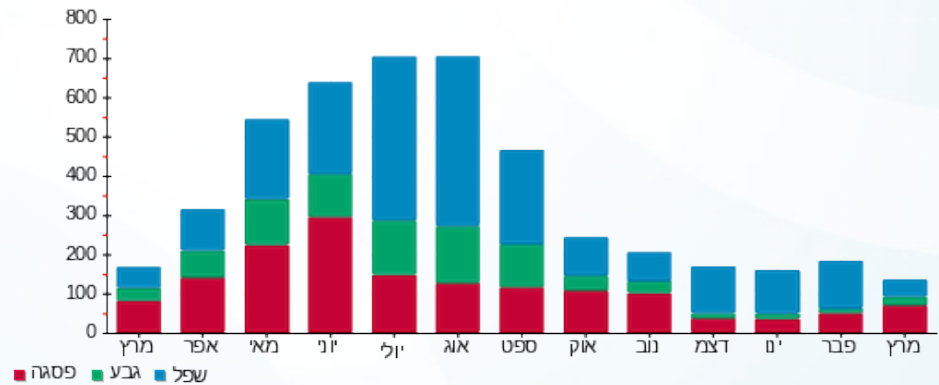



23/03/22

תאריך הפקדה:

שם דייר: פתאל - דירה 7003

22/03/22

תאריך קריאה נוכחית:

שם אתר: בתי אלמוג (פתאל)

23/02/22

תאריך קריאה קודמת:

לקוח/ה נכבד/ה, אנו מתכבדים להגיש את חישוב צריכת החשמל לתקופה 22/03/22 - 23/02/22:

פתאל - דירה 7003 - 14 - 81007778(0x0)

סוג תעריף	סוג צריכה	קריאה קודמת	קריאה נוכחית	סה"כ צריכה בקוט"ש	מחיר לקוט"ש בא"ג	סה"כ לתשלום
פרטי חשבון עבור תאריכים:		23/02/22	22/03/22			
757		41,320.95	41,532.58	211.63	45.98	97.31 ₪

סה"כ לדייר:

שיא ביקוש	סה"כ
3.90	211.63
	97.31 ₪

9.89 ₪	תשלום קבוע	
0.00 ₪	תשלום עבור גודל חיבור בKVA (0x0)	
107.19 ₪	סה"כ לתשלום	לא כולל מע"מ

התפלגות חיוב בש"ח לפי תעו"ז

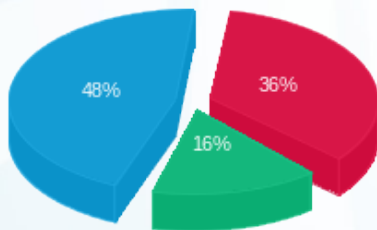

פסגה (₪ 35.04) ■  
 גבע (₪ 15.76) ■  
 שפל (₪ 46.51) ■

הסטוריית צריכה בקוט"ש

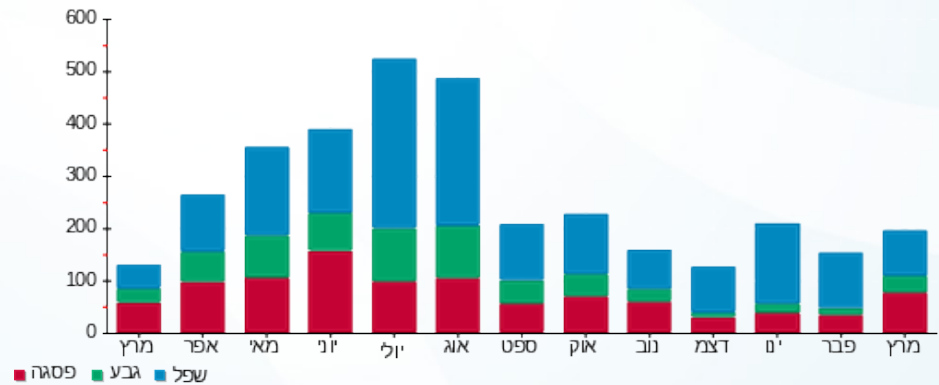

23/03/22 תאריך הפקה:  
 22/03/22 תאריך קריאה נוכחית:  
 23/02/22 תאריך קריאה קודמת:

שם דייר: פתאל - דירה 7007  
 שם אתר: בתי אלמוג (פתאל)

לקוח/ה נכבד/ה, אנו מתכבדים להגיש את חישוב צריכת החשמל לתקופה 22/03/22 - 23/02/22:

פתאל - דירה 7007 - 21 - 81007778(0x0)

סוג תעריף	סוג צריכה	קריאה קודמת	קריאה נוכחית	סה"כ צריכה בקוט"ש	מחיר לקוט"ש בא"ג	סה"כ לתשלום
פרטי חשבון עבור תאריכים:		23/02/22	22/03/22			
757		49,797.90	49,995.45	197.55	45.98	90.83 ₪

סה"כ לדייר:

שיא ביקוש	סה"כ
5.90	197.55
	90.83 ₪

9.89 ₪	תשלום קבוע	
0.00 ₪	תשלום עבור גודל חיבור בKVA (0x0)	
100.72 ₪	סה"כ לתשלום	לא כולל מע"מ

התפלגות חיוב בש"ח לפי תעו"ז

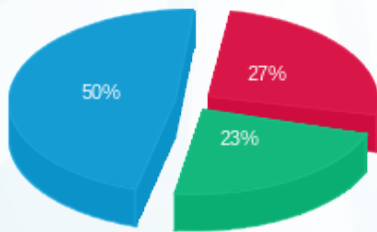

פסגה (24.28 ₪) ■  
 גבע (21.15 ₪) ■  
 שפל (45.41 ₪) ■

הסטוריית צריכה בקוט"ש

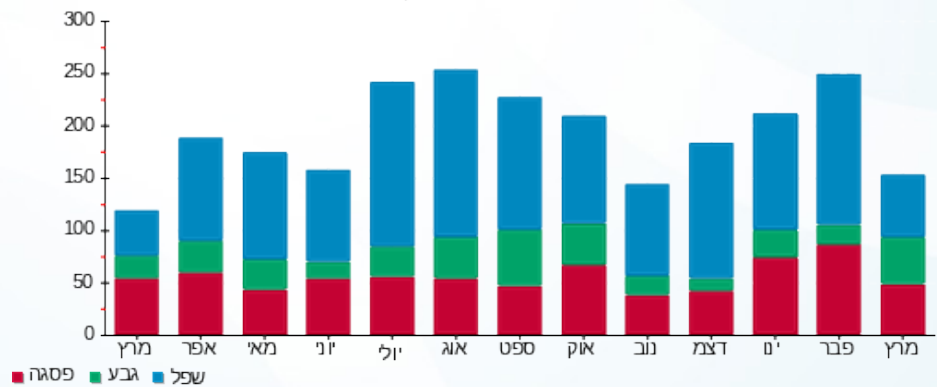

23/03/22 תאריך הפקה:  
 22/03/22 תאריך קריאה נוכחית:  
 23/02/22 תאריך קריאה קודמת:

שם דייר: פתאל - דירה 7106  
 שם אתר: בתי אלמוג (פתאל)

לקוח/ה נכבד/ה, אנו מתכבדים להגיש את חישוב צריכת החשמל לתקופה 22/03/22 - 23/02/22:

פתאל - דירה 7106 - 18 - 81007778(0x0)

סוג תעריף	סוג צריכה	קריאה קודמת	קריאה נוכחית	סה"כ צריכה בקוט"ש	מחיר לקוט"ש בא"ג	סה"כ לתשלום
			22/03/22	23/02/22	פרטי חשבון עבור תאריכים:	
757		45,363.03	45,601.18	238.15	45.98	109.50 ₪

סה"כ לדייר:

שיא ביקוש	סה"כ
4.90	238.15
	109.50 ₪

תשלום קבוע	תשלום עבור גודל חיבור בKVA (0x0)	סה"כ לתשלום	לא כולל מע"מ
9.89 ₪	0.00 ₪	119.39 ₪	

התפלגות חיוב בש"ח לפי תעו"ז

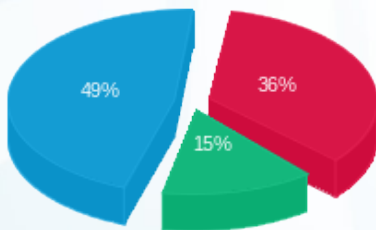

פסגה (₪ 39.68)  
 גבע (₪ 16.22)  
 שפל (₪ 53.60)

הסטוריית צריכה בקוט"ש

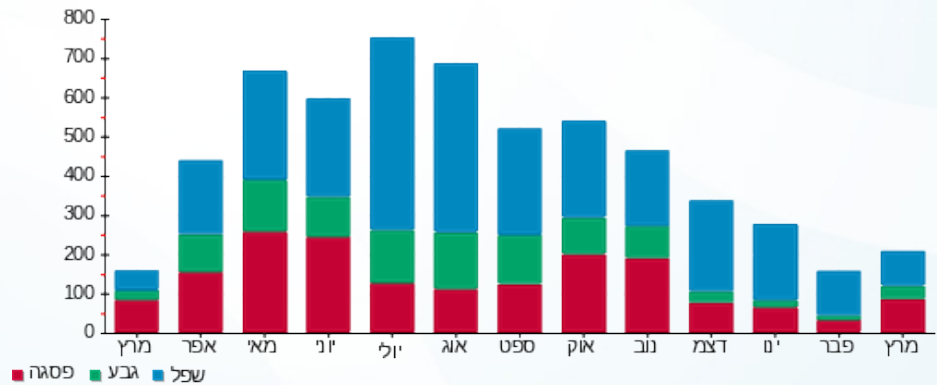

23/03/22 תאריך הפקדה:  
 22/03/22 תאריך קריאה נוכחית:  
 23/02/22 תאריך קריאה קודמת:

שם דייר: פתאל - דירה 7107  
 שם אתר: בתי אלמוג (פתאל)

לקוח/ה נכבד/ה, אנו מתכבדים להגיש את חישוב צריכת החשמל לתקופה 22/03/22 - 23/02/22:

פתאל - דירה 7107 - 19 - 81007778(0x0)

סוג תעריף	סוג צריכה	קריאה קודמת	קריאה נוכחית	סה"כ צריכה בקוט"ש	מחיר לקוט"ש בא"ג	סה"כ לתשלום
פרטי חשבון עבור תאריכים:		23/02/22	22/03/22			
757		48,296.28	48,598.33	302.05	45.98	138.88 ₪

סה"כ לדייר:

שיא ביקוש	סה"כ
4.40	302.05
	138.88 ₪

9.89 ₪	תשלום קבוע	
0.00 ₪	תשלום עבור גודל חיבור בKVA (0x0)	
148.77 ₪	סה"כ לתשלום	לא כולל מע"מ

התפלגות חיוב בש"ח לפי תעו"ז

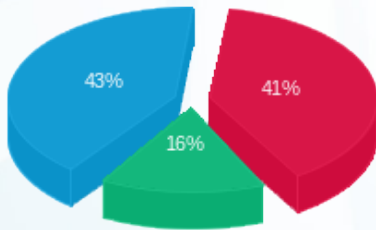

פסגה (₪ 57.34)  
 גבע (₪ 21.91)  
 שפל (₪ 59.64)

הסטוריית צריכה בקוט"ש

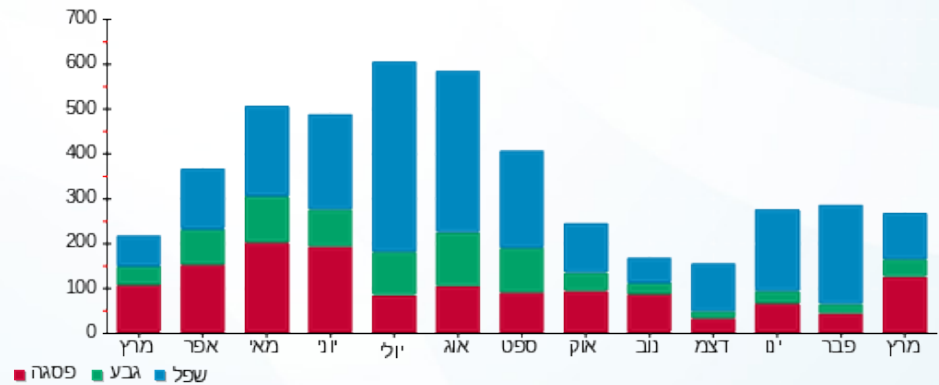



23/03/22

תאריך הפקה:

שם דייר: פתאל - דירה 7109

22/03/22

תאריך קריאה נוכחית:

שם אתר: בתי אלמוג (פתאל)

23/02/22

תאריך קריאה קודמת:

לקוח/ה נכבד/ה, אנו מתכבדים להגיש את חישוב צריכת החשמל לתקופה 22/03/22 - 23/02/22:

פתאל - דירה 7109 - 20 - 81007778(0x0)

סוג תעריף	סוג צריכה	קריאה קודמת	קריאה נוכחית	סה"כ צריכה בקוט"ש	מחיר לקוט"ש בא"ג	סה"כ לתשלום
פרטי חשבון עבור תאריכים:		23/02/22	22/03/22			
757		46,923.20	47,276.35	353.15	45.98	162.38 ₪

סה"כ לדייר:

שיא ביקוש	סה"כ
5.05	353.15
	162.38 ₪

9.89 ₪	תשלום קבוע	
0.00 ₪	תשלום עבור גודל חיבור בKVA (0x0)	
172.26 ₪	סה"כ לתשלום	לא כולל מע"מ

התפלגות חיוב בש"ח לפי תעו"ז

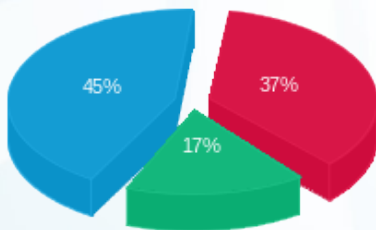

פסגה (₪ 60.37) ■  
 גבע (₪ 28.40) ■  
 שפל (₪ 73.60) ■

הסטוריית צריכה בקוט"ש

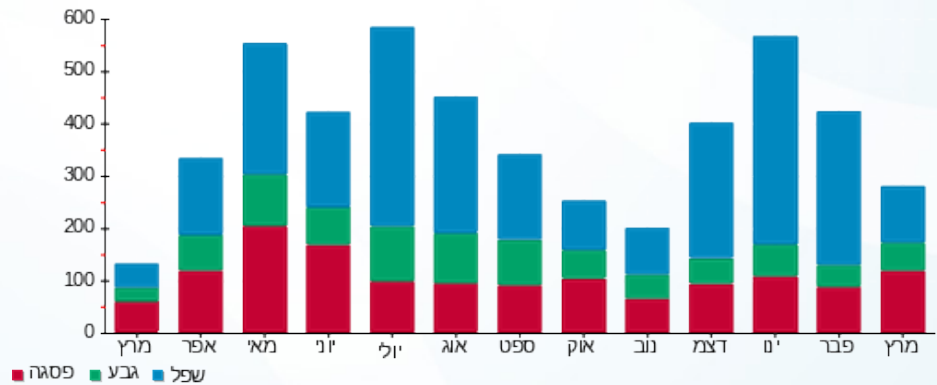

23/03/22 תאריך הפקה:  
 22/03/22 תאריך קריאה נוכחית:  
 23/02/22 תאריך קריאה קודמת:

שם דייר: פתאל - דירה 7201  
 שם אתר: בתי אלמוג (פתאל)

לקוח/ה נכבד/ה, אנו מתכבדים להגיש את חישוב צריכת החשמל לתקופה 22/03/22 - 23/02/22:

פתאל - דירה 7201 - 1 - 81005509(0x0)

סוג תעריף	סוג צריכה	קריאה קודמת	קריאה נוכחית	סה"כ צריכה בקוט"ש	מחיר לקוט"ש בא"ג	סה"כ לתשלום
פרטי חשבון עבור תאריכים:		23/02/22	22/03/22			
757		53,943.35	54,195.20	251.85	45.98	115.80 ₪

סה"כ לדייר:

שיא ביקוש	סה"כ
4.40	251.85
	115.80 ₪

9.89 ₪	תשלום קבוע	
0.00 ₪	תשלום עבור גודל חיבור בKVA (0x0)	
125.69 ₪	סה"כ לתשלום	לא כולל מע"מ

התפלגות חיוב בש"ח לפי תעו"ז

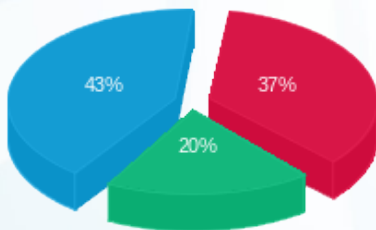

פסגה (42.54 ₪) ■  
 גבע (22.96 ₪) ■  
 שפל (50.30 ₪) ■

הסטוריית צריכה בקוט"ש

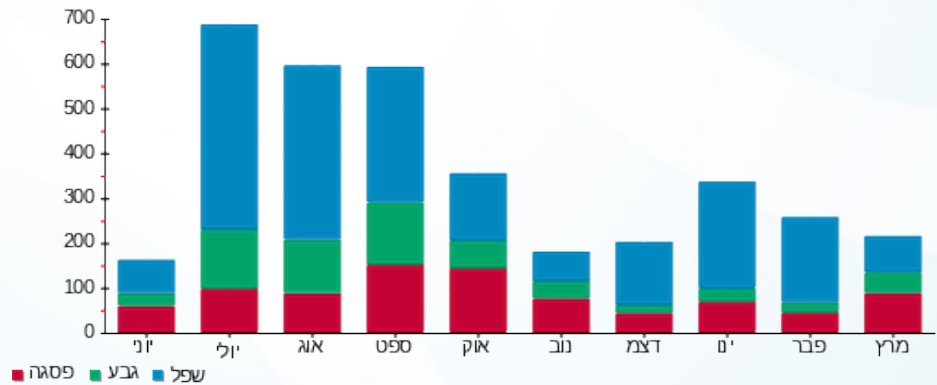



23/03/22

תאריך הפקה:

שם דייר: פתאל - דירה 7207

22/03/22

תאריך קריאה נוכחית:

שם אתר: בתי אלמוג (פתאל)

23/02/22

תאריך קריאה קודמת:

לקוח/ה נכבד/ה, אנו מתכבדים להגיש את חישוב צריכת החשמל לתקופה 22/03/22 - 23/02/22:

פתאל - דירה 7207 - 4 - 81005509(0x0)

סוג תעריף	סוג צריכה	קריאה קודמת	קריאה נוכחית	סה"כ צריכה בקוט"ש	מחיר לקוט"ש בא"ג	סה"כ לתשלום
פרטי חשבון עבור תאריכים:		23/02/22	22/03/22			
757		49,544.48	49,594.40	49.93	45.98	22.96 ₪

סה"כ לדייר:

סה"כ	שיא ביקוש
49.93	2.95
22.96 ₪	

לא כולל מע"מ	סה"כ לתשלום	תשלום קבוע
	32.84 ₪	9.89 ₪
		0.00 ₪
		תשלום עבור גודל חיבור בKVA (0x0)

התפלגות חיוב בש"ח לפי תעו"ז

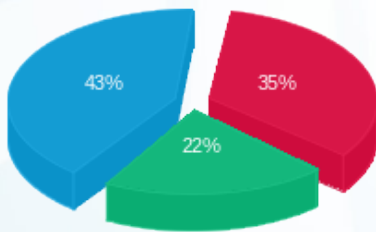

- פסגה (8.04 ₪)
- גבע (4.99 ₪)
- שפל (9.93 ₪)

הסטוריית צריכה בקוט"ש

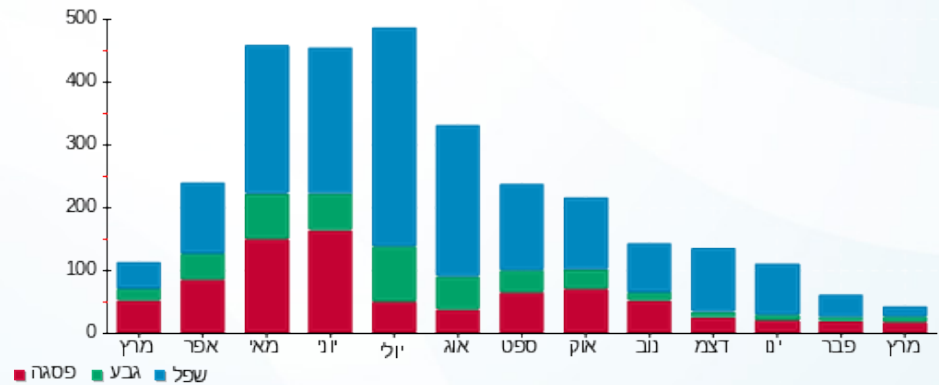



23/03/22

תאריך הפקדה:

שם דייר: פתאל - דירה 7209

22/03/22

תאריך קריאה נוכחית:

שם אתר: בתי אלמוג (פתאל)

23/02/22

תאריך קריאה קודמת:

לקוח/ה נכבד/ה, אנו מתכבדים להגיש את חישוב צריכת החשמל לתקופה 22/03/22 - 23/02/22:

פתאל - דירה 7209 - 5 - 81005509(0x0)

סוג תעריף	סוג צריכה	קריאה קודמת	קריאה נוכחית	סה"כ צריכה בקוט"ש	מחיר לקוט"ש בא"ג	סה"כ לתשלום
פרטי חשבון עבור תאריכים:		23/02/22	22/03/22			
757		47,386.18	47,523.80	137.63	45.98	63.28 ₪

סה"כ לדייר:

שיא ביקוש	סה"כ
3.70	137.63
	63.28 ₪

9.89 ₪	תשלום קבוע	
0.00 ₪	תשלום עבור גודל חיבור בKVA (0x0)	
73.16 ₪	סה"כ לתשלום	לא כולל מע"מ

התפלגות חיוב בש"ח לפי תעו"ז

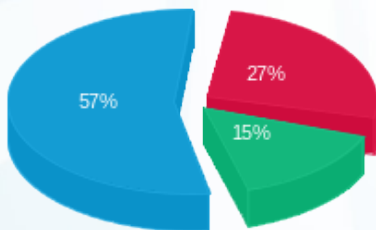

פסגה (17.22 ₪) ■  
 גבע (9.81 ₪) ■  
 שפל (36.26 ₪) ■

הסטוריית צריכה בקוט"ש

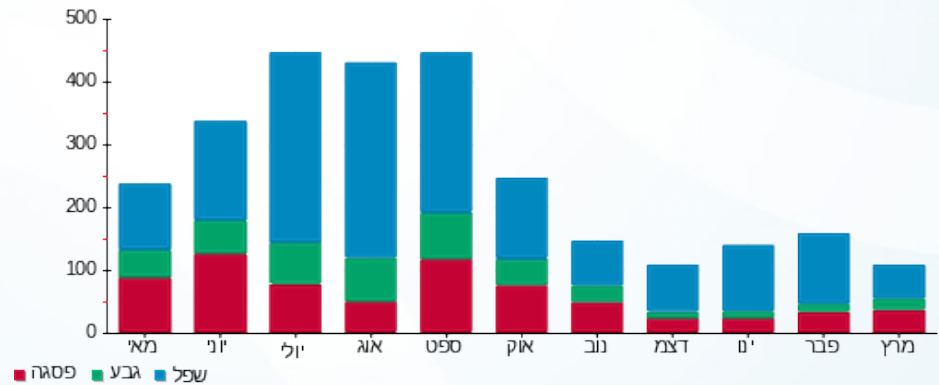



23/03/22

תאריך הפקדה:

שם דייר: פתאל - דירה 7210

22/03/22

תאריך קריאה נוכחית:

שם אתר: בתי אלמוג (פתאל)

23/02/22

תאריך קריאה קודמת:

לקוח/ה נכבד/ה, אנו מתכבדים להגיש את חישוב צריכת החשמל לתקופה 22/03/22 - 23/02/22:

פתאל - דירה 7210 - 5 - 81005509(0x0)

סוג תעריף	סוג צריכה	קריאה קודמת	קריאה נוכחית	סה"כ צריכה בקוט"ש	מחיר לקוט"ש בא"ג	סה"כ לתשלום
פרטי חשבון עבור תאריכים:		23/02/22	22/03/22			
757		47,386.18	47,523.80	137.63	45.98	63.28 ₪

סה"כ לדייר:

שיא ביקוש	סה"כ
3.70	137.63
	63.28 ₪

9.89 ₪	תשלום קבוע	
0.00 ₪	תשלום עבור גודל חיבור בKVA (0x0)	
73.16 ₪	סה"כ לתשלום	לא כולל מע"מ

התפלגות חיוב בש"ח לפי תעו"ז

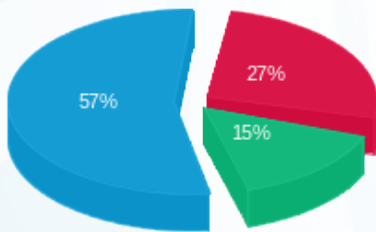

פסגה (17.22 ₪)  
 גבע (9.81 ₪)  
 שפל (36.26 ₪)

הסטוריית צריכה בקוט"ש

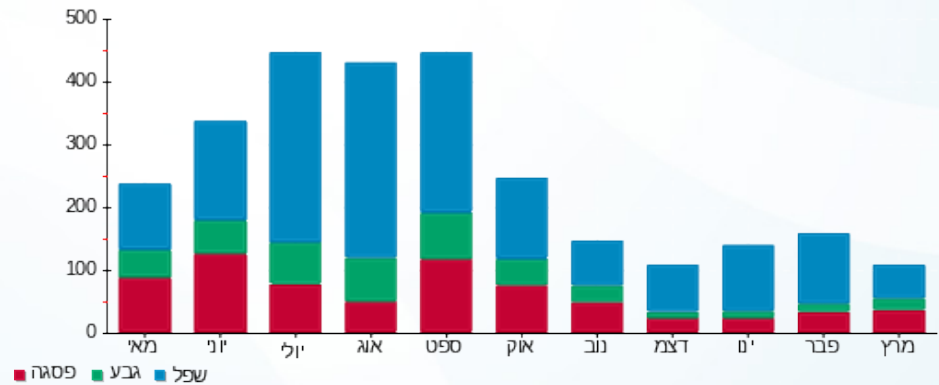



23/03/22

תאריך הפקדה:

שם דייר: פתאל - דירה 7301

22/03/22

תאריך קריאה נוכחית:

שם אתר: בתי אלמוג (פתאל)

23/02/22

תאריך קריאה קודמת:

לקוח/ה נכבד/ה, אנו מתכבדים להגיש את חישוב צריכת החשמל לתקופה 22/03/22 - 23/02/22:

פתאל - דירה 7301 - 6 - 81005509(0x0)

סוג תעריף	סוג צריכה	קריאה קודמת	קריאה נוכחית	סה"כ צריכה בקוט"ש	מחיר לקוט"ש בא"ג	סה"כ לתשלום
פרטי חשבון עבור תאריכים:		23/02/22	22/03/22			
757		50,437.73	50,719.45	281.72	45.98	129.54 ₪

סה"כ לדייר:

שיא ביקוש	סה"כ
4.75	281.72
	129.54 ₪

9.89 ₪	תשלום קבוע	
0.00 ₪	תשלום עבור גודל חיבור בKVA (0x0)	
139.42 ₪	סה"כ לתשלום	לא כולל מע"מ

התפלגות חיוב בש"ח לפי תעו"ז

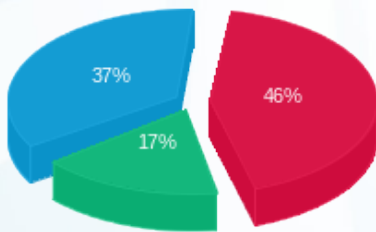

פסגה (59.29 ₪)  
 גבע (22.65 ₪)  
 שפל (47.60 ₪)

הסטוריית צריכה בקוט"ש

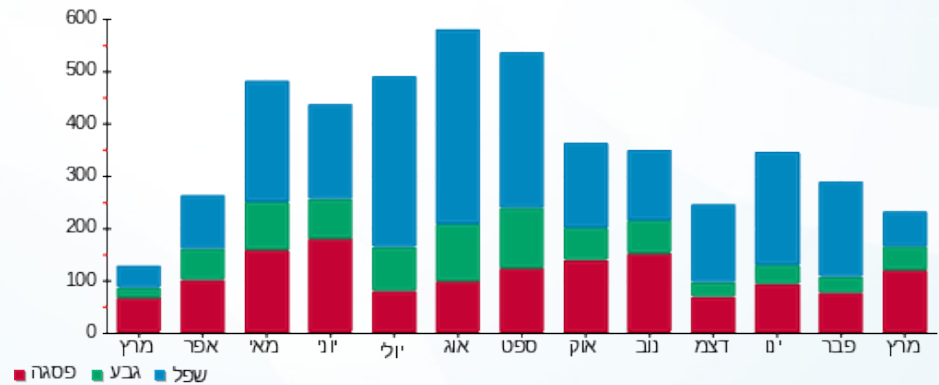



23/03/22

תאריך הפקדה:

שם דייר: פתאל - דירה 7302

22/03/22

תאריך קריאה נוכחית:

שם אתר: בתי אלמוג (פתאל)

23/02/22

תאריך קריאה קודמת:

לקוח/ה נכבד/ה, אנו מתכבדים להגיש את חישוב צריכת החשמל לתקופה 22/03/22 - 23/02/22:

פתאל - דירה 7302 - 6 - 81005509(0x0)

סוג תעריף	סוג צריכה	קריאה קודמת	קריאה נוכחית	סה"כ צריכה בקוט"ש	מחיר לקוט"ש בא"ג	סה"כ לתשלום
פרטי חשבון עבור תאריכים:		23/02/22	22/03/22			
757		50,437.73	50,719.45	281.72	45.98	129.54 ₪

סה"כ לדייר:

שיא ביקוש	סה"כ
4.75	281.72
	129.54 ₪

9.89 ₪	תשלום קבוע	
0.00 ₪	תשלום עבור גודל חיבור בKVA (0x0)	
139.42 ₪	סה"כ לתשלום	לא כולל מע"מ

התפלגות חיוב בש"ח לפי תעו"ז

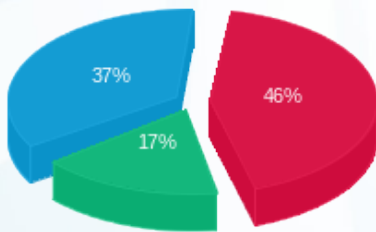

פסגה (₪ 59.29)  
גבע (₪ 22.65)  
שפל (₪ 47.60)

הסטוריית צריכה בקוט"ש

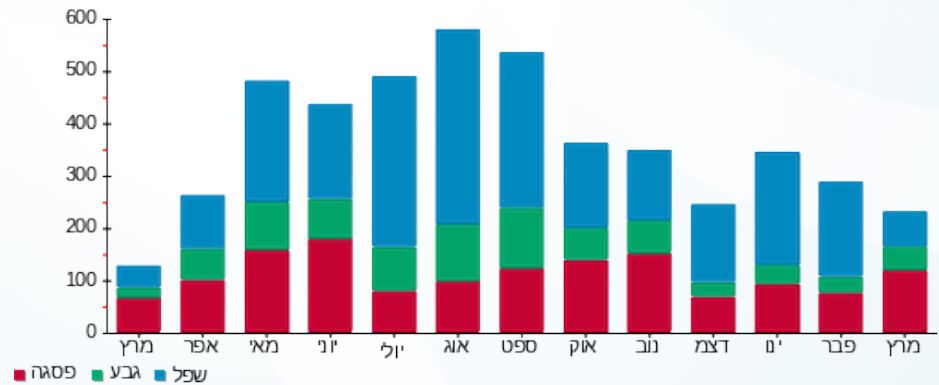

23/03/22 תאריך הפקדה:  
 22/03/22 תאריך קריאה נוכחית:  
 23/02/22 תאריך קריאה קודמת:

שם דייר: פתאל - דירה 7303  
 שם אתר: בתי אלמוג (פתאל)

לקוח/ה נכבד/ה, אנו מתכבדים להגיש את חישוב צריכת החשמל לתקופה 22/03/22 - 23/02/22:

פתאל - דירה 7303 - 7 - 81005509(0x0)

סוג תעריף	סוג צריכה	קריאה קודמת	קריאה נוכחית	סה"כ צריכה בקוט"ש	מחיר לקוט"ש בא"ג	סה"כ לתשלום
פרטי חשבון עבור תאריכים:		23/02/22	22/03/22			
757		47,545.03	47,739.53	194.50	45.98	89.43 ₪

סה"כ לדייר:

שיא ביקוש	סה"כ
5.05	194.50
	89.43 ₪

9.89 ₪	תשלום קבוע	
0.00 ₪	תשלום עבור גודל חיבור בKVA (0x0)	
99.32 ₪	סה"כ לתשלום	לא כולל מע"מ

התפלגות חיוב בש"ח לפי תעו"ז

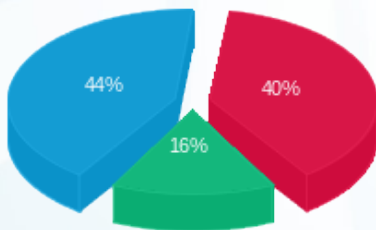

פסגה (₪ 35.99)  
 גבע (₪ 14.14)  
 שפל (₪ 39.30)

הסטוריית צריכה בקוט"ש

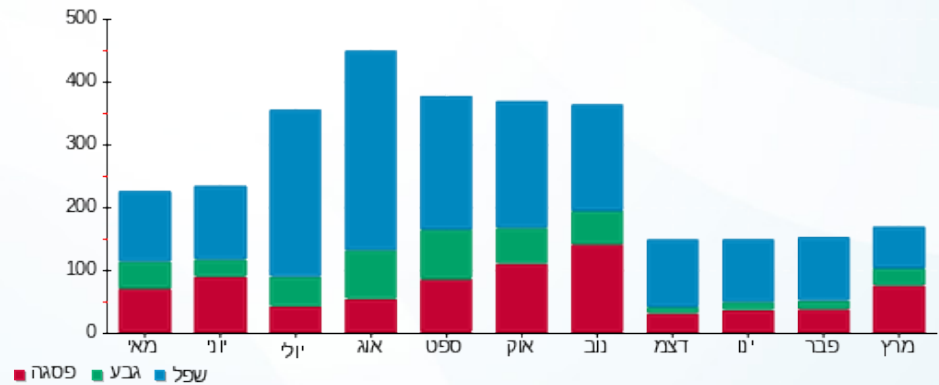

23/03/22 תאריך הפקה:  
 22/03/22 תאריך קריאה נוכחית:  
 23/02/22 תאריך קריאה קודמת:

שם דייר: פתאל - דירה 7304  
 שם אתר: בתי אלמוג (פתאל)

לקוח/ה נכבד/ה, אנו מתכבדים להגיש את חישוב צריכת החשמל לתקופה 22/03/22 - 23/02/22:

פתאל - דירה 7304 - 7 - 81005509(0x0)

סוג תעריף	סוג צריכה	קריאה קודמת	קריאה נוכחית	סה"כ צריכה בקוט"ש	מחיר לקוט"ש בא"ג	סה"כ לתשלום
פרטי חשבון עבור תאריכים:		23/02/22	22/03/22			
757		47,545.03	47,739.53	194.50	45.98	89.43 ₪

סה"כ לדייר:

שיא ביקוש	סה"כ
5.05	194.50
	89.43 ₪

9.89 ₪	תשלום קבוע	
0.00 ₪	תשלום עבור גודל חיבור בKVA (0x0)	
99.32 ₪	סה"כ לתשלום	לא כולל מע"מ

התפלגות חיוב בש"ח לפי תעו"ז

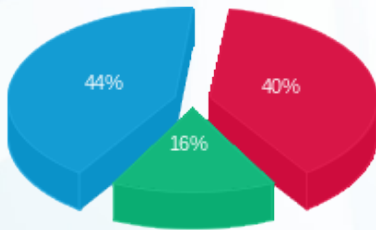

פסגה (35.99 ₪) 44%  
 גבע (14.14 ₪) 16%  
 שפל (39.30 ₪) 40%

הסטוריית צריכה בקוט"ש

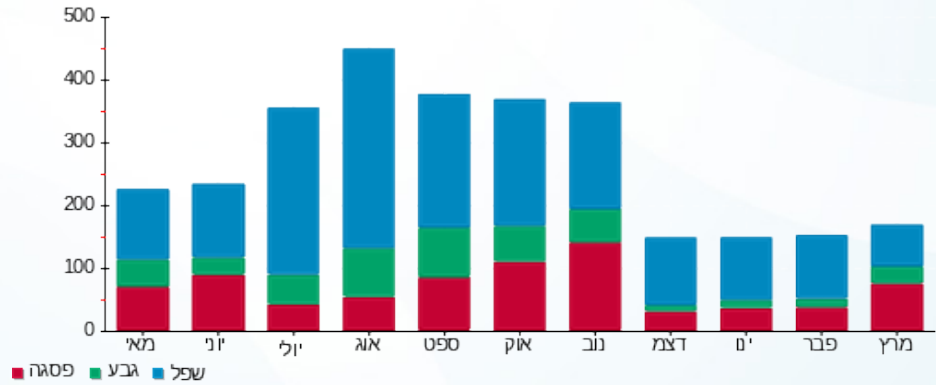

23/03/22 תאריך הפקה:  
 22/03/22 תאריך קריאה נוכחית:  
 23/02/22 תאריך קריאה קודמת:

שם דייר: פתאל - דירה 7305  
 שם אתר: בתי אלמוג (פתאל)

לקוח/ה נכבד/ה, אנו מתכבדים להגיש את חישוב צריכת החשמל לתקופה 22/03/22 - 23/02/22:

פתאל - דירה 7305 - 8 - 081005509(0x0)

סוג תעריף	סוג צריכה	קריאה קודמת	קריאה נוכחית	סה"כ צריכה בקוט"ש	מחיר לקוט"ש בא"ג	סה"כ לתשלום
פרטי חשבון עבור תאריכים:		23/02/22	22/03/22			
757		43,698.23	43,857.58	159.35	45.98	73.27 ₪

סה"כ לדייר:

שיא ביקוש	סה"כ
3.75	159.35
	73.27 ₪

9.89 ₪	תשלום קבוע	
0.00 ₪	תשלום עבור גודל חיבור בKVA (0x0)	
83.15 ₪	סה"כ לתשלום	לא כולל מע"מ

התפלגות חיוב בש"ח לפי תעו"ז

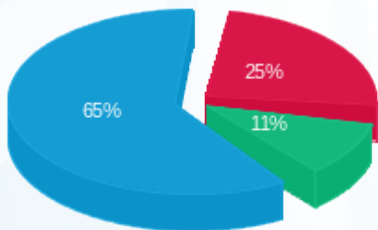

פסגה (18.23 ₪)  
 גבע (7.71 ₪)  
 שפל (47.32 ₪)

הסטוריית צריכה בקוט"ש

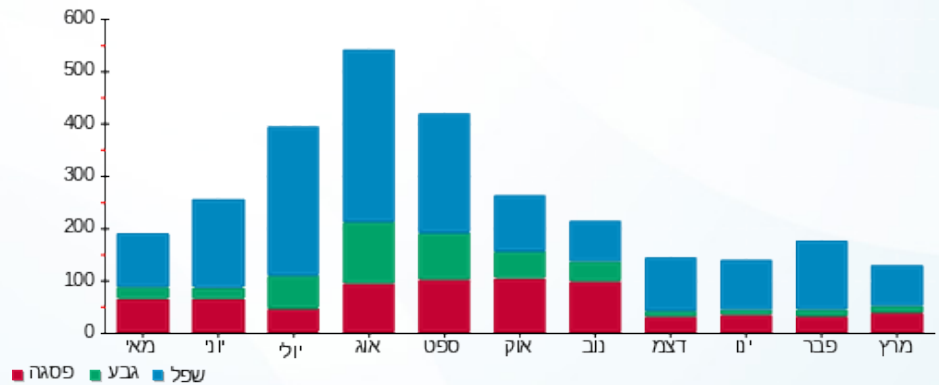

23/03/22 תאריך הפקה:  
 22/03/22 תאריך קריאה נוכחית:  
 23/02/22 תאריך קריאה קודמת:

שם דייר: פתאל - דירה 7306  
 שם אתר: בתי אלמוג (פתאל)

לקוח/ה נכבד/ה, אנו מתכבדים להגיש את חישוב צריכת החשמל לתקופה 22/03/22 - 23/02/22:

פתאל - דירה 7306 - 8 - 81005509(0x0)

סוג תעריף	סוג צריכה	קריאה קודמת	קריאה נוכחית	סה"כ צריכה בקוט"ש	מחיר לקוט"ש בא"ג	סה"כ לתשלום
פרטי חשבון עבור תאריכים:		23/02/22	22/03/22			
757		43,698.23	43,857.58	159.35	45.98	73.27 ₪

סה"כ לדייר:

שיא ביקוש	סה"כ
3.75	159.35
	73.27 ₪

9.89 ₪	תשלום קבוע	
0.00 ₪	תשלום עבור גודל חיבור בKVA (0x0)	
83.15 ₪	סה"כ לתשלום	לא כולל מע"מ

התפלגות חיוב בש"ח לפי תעו"ז

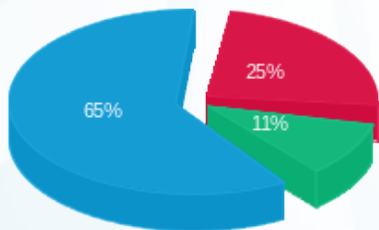

פסגה (18.23 ₪) ■  
 גבע (7.71 ₪) ■  
 שפל (47.32 ₪) ■

הסטוריית צריכה בקוט"ש

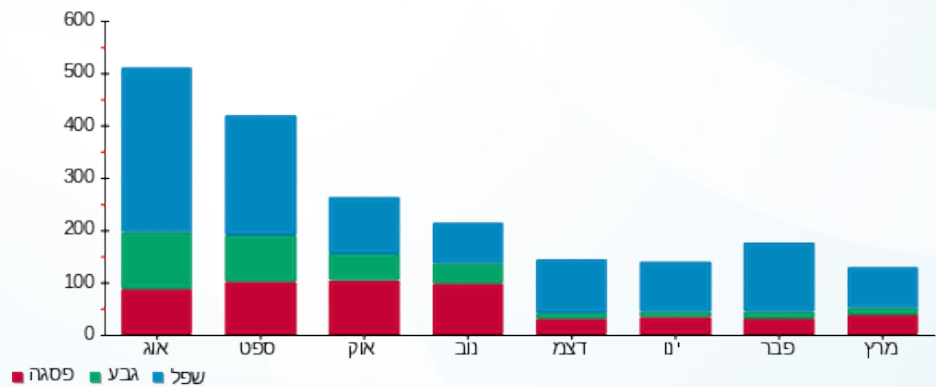



23/03/22

תאריך הפקדה:

שם דייר: פתאל - דירה 7308

22/03/22

תאריך קריאה נוכחית:

שם אתר: בתי אלמוג (פתאל)

23/02/22

תאריך קריאה קודמת:

לקוח/ה נכבד/ה, אנו מתכבדים להגיש את חישוב צריכת החשמל לתקופה 22/03/22 - 23/02/22:

פתאל - דירה 7308 - 9 - 81005509(0x0)

סוג תעריף	סוג צריכה	קריאה קודמת	קריאה נוכחית	סה"כ צריכה בקוט"ש	מחיר לקוט"ש בא"ג	סה"כ לתשלום
פרטי חשבון עבור תאריכים:		23/02/22	22/03/22			
757		49,125.03	49,382.03	257.00	45.98	118.17 ₪

סה"כ לדייר:

שיא ביקוש	סה"כ
6.20	257.00
	118.17 ₪

9.89 ₪	תשלום קבוע	
0.00 ₪	תשלום עבור גודל חיבור בKVA (0x0)	
128.05 ₪	סה"כ לתשלום	לא כולל מע"מ

התפלגות חיוב בש"ח לפי תעו"ז

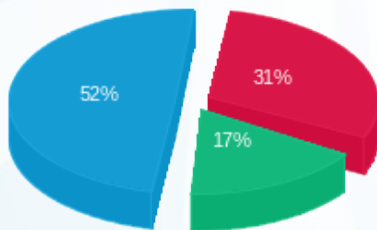

פסגה (₪ 36.80)  
גבע (₪ 20.46)  
שפל (₪ 60.91)

הסטוריית צריכה בקוט"ש

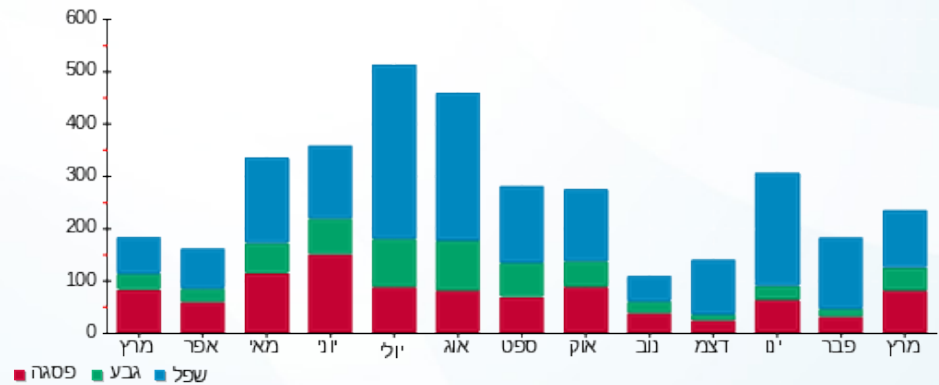



23/03/22

תאריך הפקדה:

שם דייר: פתאל - דירה 7310

22/03/22

תאריך קריאה נוכחית:

שם אתר: בתי אלמוג (פתאל)

23/02/22

תאריך קריאה קודמת:

לקוח/ה נכבד/ה, אנו מתכבדים להגיש את חישוב צריכת החשמל לתקופה 22/03/22 - 23/02/22:

פתאל - דירה 7310 - 10 - 81005509(0x0)

סוג תעריף	סוג צריכה	קריאה קודמת	קריאה נוכחית	סה"כ צריכה בקוט"ש	מחיר לקוט"ש בא"ג	סה"כ לתשלום
פרטי חשבון עבור תאריכים:		23/02/22	22/03/22			
757		41,851.73	41,976.25	124.53	45.98	57.26 ₪

סה"כ לדייר:

שיא ביקוש	סה"כ
4.60	124.53
	57.26 ₪

תשלום קבוע	תשלום עבור גודל חיבור בKVA (0x0)	סה"כ לתשלום	לא כולל מע"מ
9.89 ₪	0.00 ₪	67.14 ₪	

התפלגות חיוב בש"ח לפי תעו"ז

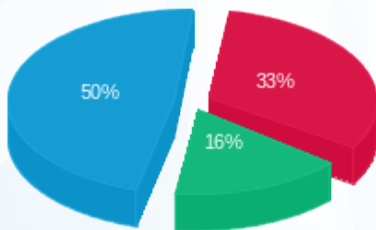

פסגה (19.08 ₪)  
 גבע (9.44 ₪)  
 שפל (28.74 ₪)

הסטוריית צריכה בקוט"ש

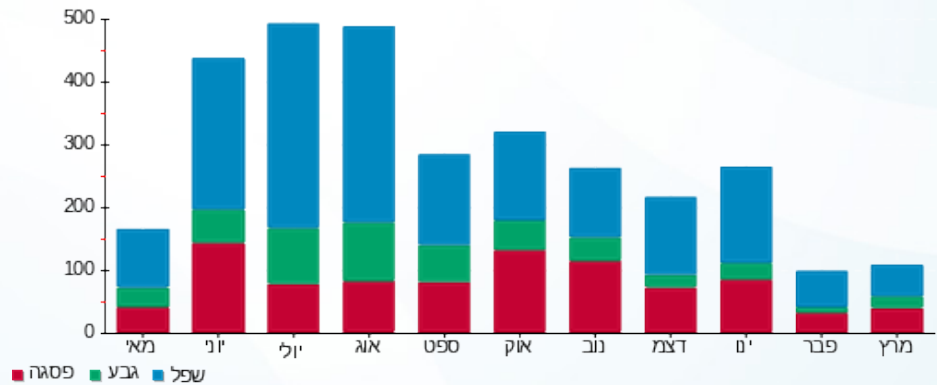

23/03/22 תאריך הפקדה:  
 22/03/22 תאריך קריאה נוכחית:  
 23/02/22 תאריך קריאה קודמת:

שם דייר: פתאל - דירה 7401  
 שם אתר: בתי אלמוג (פתאל)

לקוח/ה נכבד/ה, אנו מתכבדים להגיש את חישוב צריכת החשמל לתקופה 22/03/22 - 23/02/22:

פתאל - דירה 7401 - 10 - 81007778(0x0)

סוג תעריף	סוג צריכה	קריאה קודמת	קריאה נוכחית	סה"כ צריכה בקוט"ש	מחיר לקוט"ש בא"ג	סה"כ לתשלום
פרטי חשבון עבור תאריכים:		23/02/22	22/03/22			
757		48,343.13	48,549.75	206.62	45.98	95.01 ₪

סה"כ לדייר:

שיא ביקוש	סה"כ
3.70	206.62
	95.01 ₪

9.89 ₪	תשלום קבוע	
0.00 ₪	תשלום עבור גודל חיבור בKVA (0x0)	
104.89 ₪	סה"כ לתשלום	לא כולל מע"מ

התפלגות חיוב בש"ח לפי תעו"ז

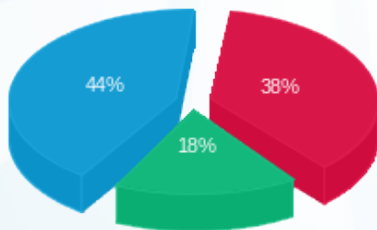

פסגה (₪ 36.22)  
 גבע (₪ 16.82)  
 שפל (₪ 41.97)

הסטוריית צריכה בקוט"ש

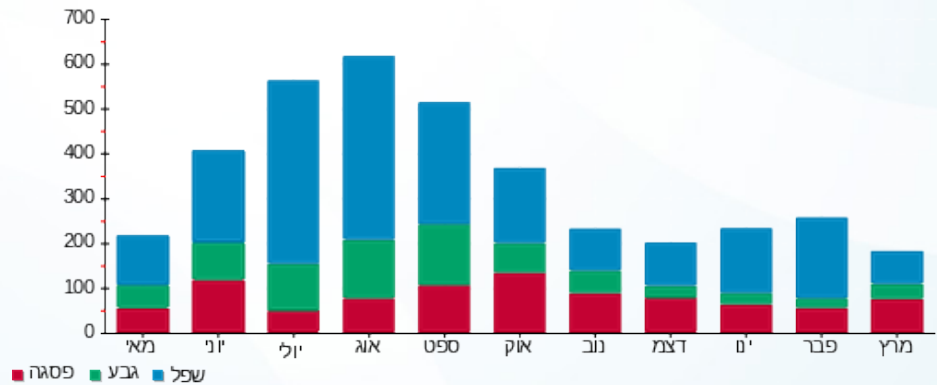

23/03/22 תאריך הפקה:  
 22/03/22 תאריך קריאה נוכחית:  
 23/02/22 תאריך קריאה קודמת:

שם דייר: פתאל - דירה 7403  
 שם אתר: בתי אלמוג (פתאל)

לקוח/ה נכבד/ה, אנו מתכבדים להגיש את חישוב צריכת החשמל לתקופה 22/03/22 - 23/02/22:

פתאל - דירה 7403 - 11 - 81007778(0x0)

סוג תעריף	סוג צריכה	קריאה קודמת	קריאה נוכחית	סה"כ צריכה בקוט"ש	מחיר לקוט"ש בא"ג	סה"כ לתשלום
			22/03/22	23/02/22	פרטי חשבון עבור תאריכים:	
757		40,181.23	40,252.43	71.20	45.98	32.74 ₪

סה"כ לדייר:

שיא ביקוש	סה"כ
3.30	71.20
	32.74 ₪

תשלום קבוע	תשלום עבור גודל חיבור בKVA (0x0)	סה"כ לתשלום	לא כולל מע"מ
9.89 ₪	0.00 ₪	42.62 ₪	

התפלגות חיוב בש"ח לפי תעו"ז

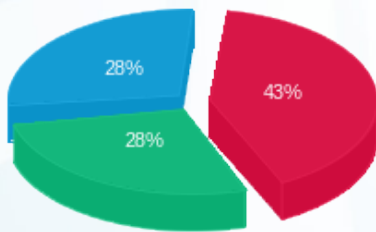

פסגה (14.13 ₪) ■  
 גבע (9.29 ₪) ■  
 שפל (9.32 ₪) ■

הסטוריית צריכה בקוט"ש

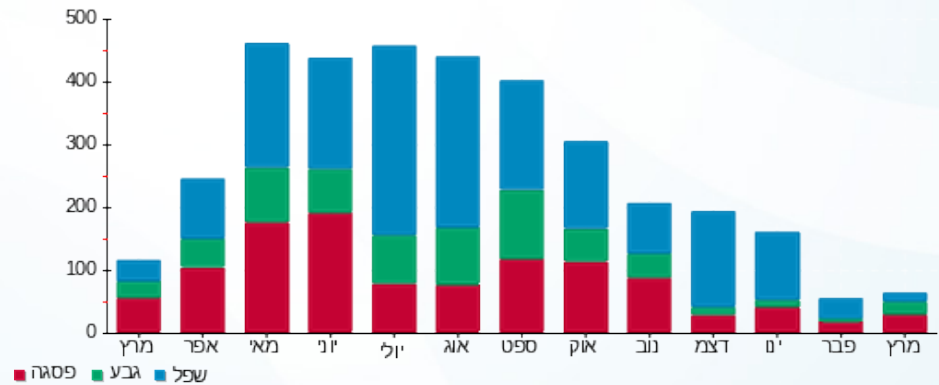

23/03/22 תאריך הפקה:  
 22/03/22 תאריך קריאה נוכחית:  
 23/02/22 תאריך קריאה קודמת:

שם דייר: פתאל - דירה 7407  
 שם אתר: בתי אלמוג (פתאל)

לקוח/ה נכבד/ה, אנו מתכבדים להגיש את חישוב צריכת החשמל לתקופה 22/03/22 - 23/02/22:

פתאל - דירה 7407 - 81007778(0x0)

סוג תעריף	סוג צריכה	קריאה קודמת	קריאה נוכחית	סה"כ צריכה בקוט"ש	מחיר לקוט"ש בא"ג	סה"כ לתשלום
פרטי חשבון עבור תאריכים:		23/02/22	22/03/22			
757		49,172.85	49,356.83	183.97	45.98	84.59 ₪

סה"כ לדייר:

שיא ביקוש	סה"כ
5.75	183.97
	84.59 ₪

תשלום קבוע	תשלום עבור גודל חיבור בKVA (0x0)	סה"כ לתשלום	לא כולל מע"מ
9.89 ₪	0.00 ₪	94.48 ₪	

התפלגות חיוב בש"ח לפי תעו"ז

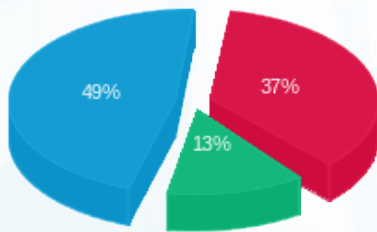

פסגה (₪ 31.62)  
 גבע (₪ 11.31)  
 שפל (₪ 41.66)

הסטוריית צריכה בקוט"ש

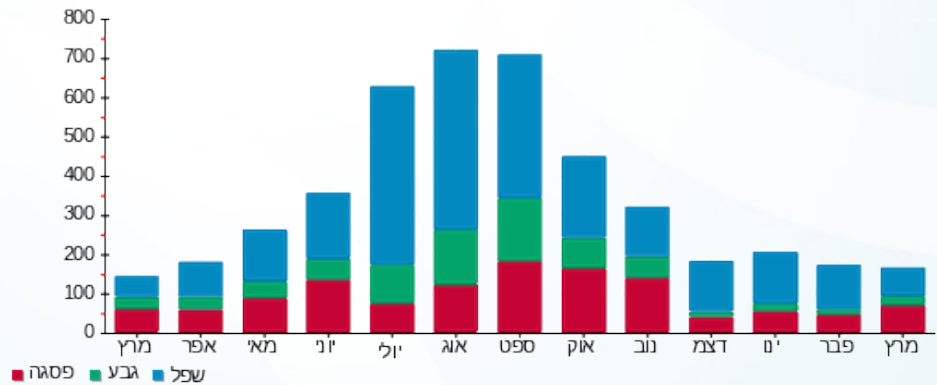



23/03/22

תאריך הפקה:

שם דייר: פתאל - דירה 7410

22/03/22

תאריך קריאה נוכחית:

שם אתר: בתי אלמוג (פתאל)

23/02/22

תאריך קריאה קודמת:

לקוח/ה נכבד/ה, אנו מתכבדים להגיש את חישוב צריכת החשמל לתקופה 22/03/22 - 23/02/22:

פתאל -- דירה 7410 - 23 - 81007778(0x0)

סוג תעריף	סוג צריכה	קריאה קודמת	קריאה נוכחית	סה"כ צריכה בקוט"ש	מחיר לקוט"ש בא"ג	סה"כ לתשלום
פרטי חשבון עבור תאריכים:		23/02/22	22/03/22			
757		38,849.75	39,036.35	186.60	45.98	85.80 ₪

סה"כ לדייר:

שיא ביקוש	סה"כ
3.60	186.60
	85.80 ₪

תשלום קבוע	תשלום עבור גודל חיבור בKVA (0x0)	סה"כ לתשלום	לא כולל מע"מ
9.89 ₪	0.00 ₪	95.68 ₪	

התפלגות חיוב בש"ח לפי תעו"ז

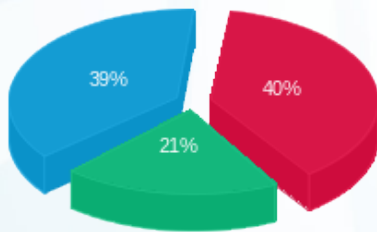

- פסגה (₪ 34.36)
- גבע (₪ 17.91)
- שפל (₪ 33.53)

הסטוריית צריכה בקוט"ש

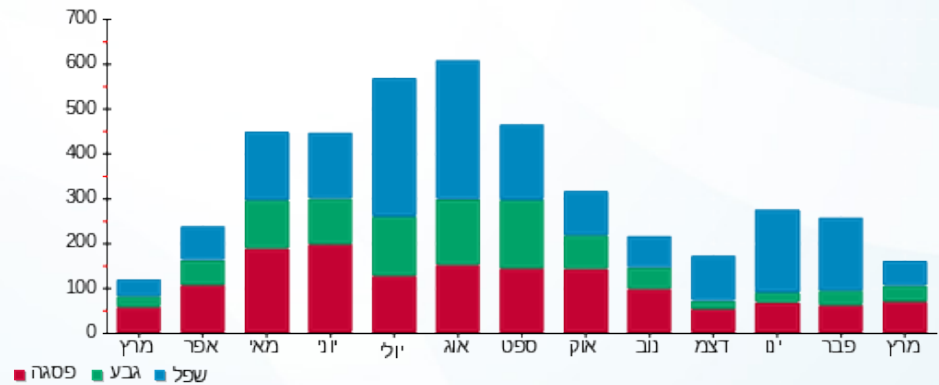



23/03/22

תאריך הפקה:

שם דייר: פתאל - דירה 7503

22/03/22

תאריך קריאה נוכחית:

שם אתר: בתי אלמוג (פתאל)

23/02/22

תאריך קריאה קודמת:

לקוח/ה נכבד/ה, אנו מתכבדים להגיש את חישוב צריכת החשמל לתקופה 22/03/22 - 23/02/22:

פתאל - דירה 7503 - 22 - 81005509(0x0)

סוג תעריף	סוג צריכה	קריאה קודמת	קריאה נוכחית	סה"כ צריכה בקוט"ש	מחיר לקוט"ש בא"ג	סה"כ לתשלום
פרטי חשבון עבור תאריכים:		23/02/22	22/03/22			
757		46,701.80	46,867.38	165.58	45.98	76.13 ₪

סה"כ לדייר:

שיא ביקוש	סה"כ
3.65	165.58
	76.13 ₪

תשלום קבוע	תשלום עבור גודל חיבור בKVA (0x0)	סה"כ לתשלום	לא כולל מע"מ
9.89 ₪	0.00 ₪	86.02 ₪	

התפלגות חיוב בש"ח לפי תעו"ז

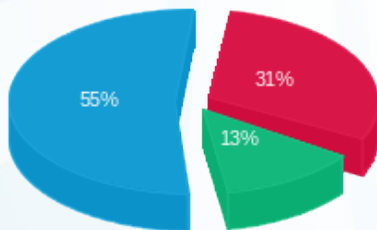

פסגה (23.97 ₪) 55%  
 גבע (10.17 ₪) 13%  
 שפל (41.99 ₪) 31%

הסטוריית צריכה בקוט"ש

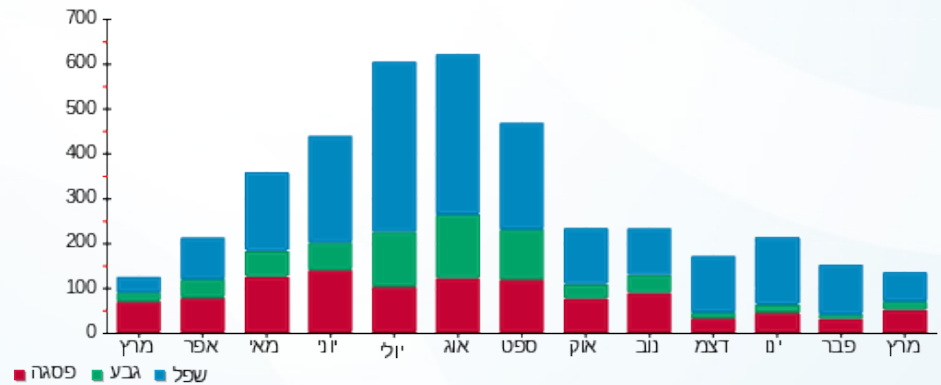

23/03/22 תאריך הפקה:  
 22/03/22 תאריך קריאה נוכחית:  
 23/02/22 תאריך קריאה קודמת:

שם דייר: פתאל - דירה 7508  
 שם אתר: בתי אלמוג (פתאל)

לקוח/ה נכבד/ה, אנו מתכבדים להגיש את חישוב צריכת החשמל לתקופה 22/03/22 - 23/02/22:

פתאל - דירה 7508 - 12 - 81005509(0x0)

סוג תעריף	סוג צריכה	קריאה קודמת	קריאה נוכחית	סה"כ צריכה בקוט"ש	מחיר לקוט"ש בא"ג	סה"כ לתשלום
פרטי חשבון עבור תאריכים:		23/02/22	22/03/22			
757		46,479.63	46,931.45	451.83	45.98	207.75 ₪

סה"כ לדייר:

שיא ביקוש	סה"כ
5.10	451.83
	207.75 ₪

9.89 ₪	תשלום קבוע	
0.00 ₪	תשלום עבור גודל חיבור בKVA (0x0)	
217.63 ₪	סה"כ לתשלום	לא כולל מע"מ

התפלגות חיוב בש"ח לפי תעו"ז

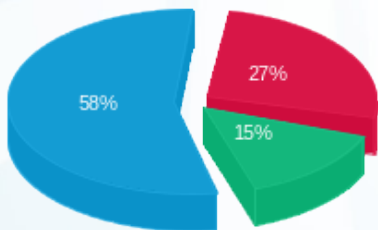

פסגה (₪ 56.80) ■  
 גבע (₪ 30.74) ■  
 שפל (₪ 120.21) ■

הסטוריית צריכה בקוט"ש

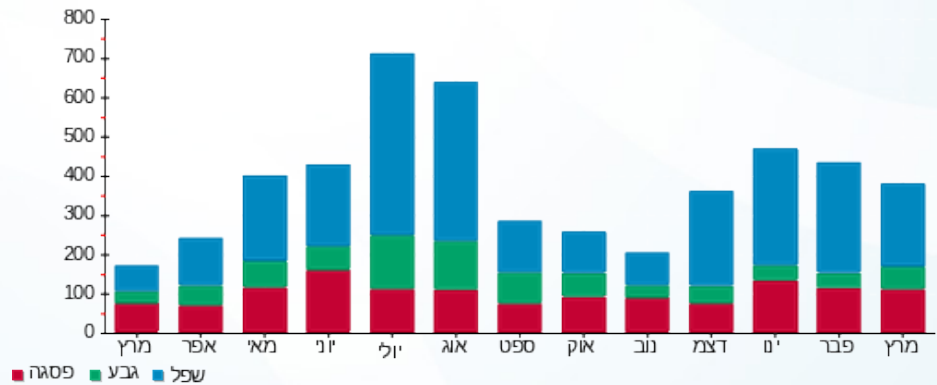



23/03/22

תאריך הפקדה:

שם דייר: פתאל - דירה 7510

22/03/22

תאריך קריאה נוכחית:

שם אתר: בתי אלמוג (פתאל)

23/02/22

תאריך קריאה קודמת:

לקוח/ה נכבד/ה, אנו מתכבדים להגיש את חישוב צריכת החשמל לתקופה 22/03/22 - 23/02/22:

פתאל - דירה 7510 - 24 - 81005509(0x0)

סוג תעריף	סוג צריכה	קריאה קודמת	קריאה נוכחית	סה"כ צריכה בקוט"ש	מחיר לקוט"ש בא"ג	סה"כ לתשלום
פרטי חשבון עבור תאריכים:		23/02/22	22/03/22			
757		48,334.05	48,507.10	173.05	45.98	79.57 ₪

סה"כ לדייר:

שיא ביקוש	סה"כ
3.15	173.05
	79.57 ₪

תשלום קבוע	תשלום עבור גודל חיבור בKVA (0x0)	סה"כ לתשלום	לא כולל מע"מ
9.89 ₪	0.00 ₪	89.45 ₪	

התפלגות חיוב בש"ח לפי תעו"ז

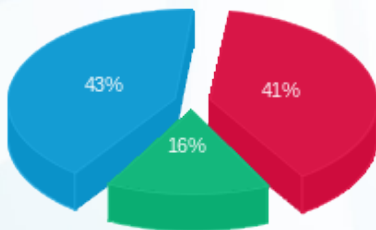

- פסגה (32.42) ₪
- גבע (12.64) ₪
- שפל (34.51) ₪

הסטוריית צריכה בקוט"ש

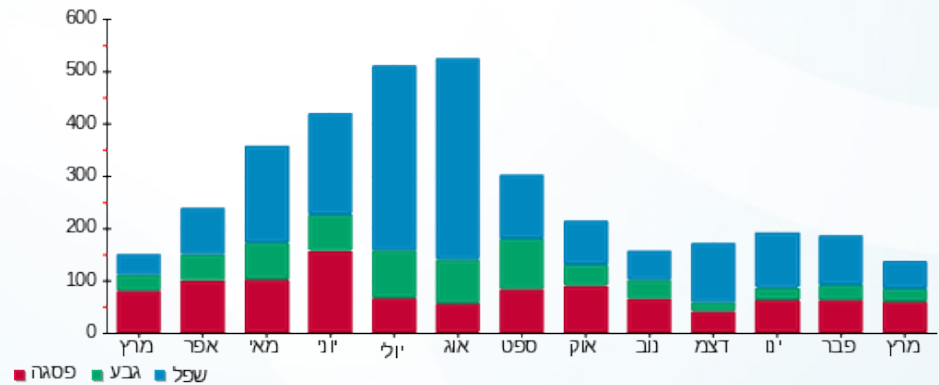



23/03/22

תאריך הפקדה:

שם דייר: פתאל - דירה 7702

22/03/22

תאריך קריאה נוכחית:

שם אתר: בתי אלמוג (פתאל)

23/02/22

תאריך קריאה קודמת:

לקוח/ה נכבד/ה, אנו מתכבדים להגיש את חישוב צריכת החשמל לתקופה 22/03/22 - 23/02/22:

פתאל - דירה 7702 - 19 - 81005509(0x0)

סוג תעריף	סוג צריכה	קריאה קודמת	קריאה נוכחית	סה"כ צריכה בקוט"ש	מחיר לקוט"ש בא"ג	סה"כ לתשלום
פרטי חשבון עבור תאריכים:		23/02/22	22/03/22			
757		48,927.45	49,008.08	80.63	45.98	37.07 ₪

סה"כ לדייר:

סה"כ	שיא ביקוש
80.63	3.15
37.07 ₪	

לא כולל מע"מ	סה"כ לתשלום	תשלום קבוע
		9.89 ₪
		0.00 ₪
		תשלום עבור גודל חיבור בKVA (0x0)
		46.96 ₪

התפלגות חיוב בש"ח לפי תעו"ז

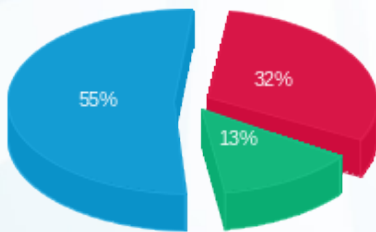

פסגה (11.79 ₪) 55%  
 גבע (4.93 ₪) 32%  
 שפל (20.35 ₪) 13%

הסטוריית צריכה בקוט"ש

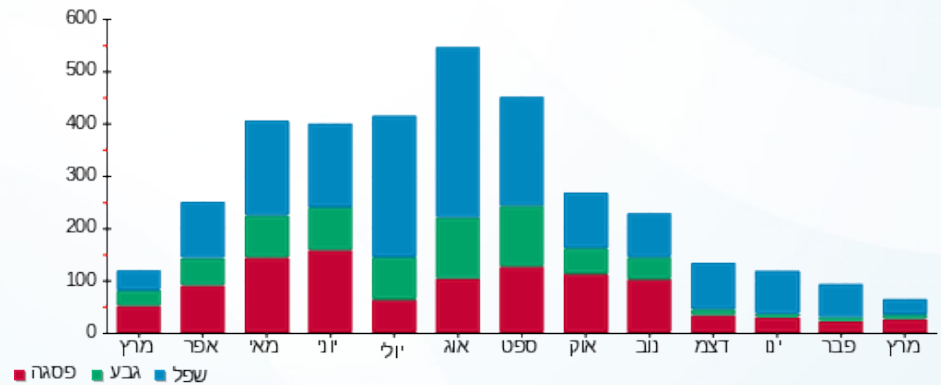



23/03/22

תאריך הפקדה:

שם דייר: פתאל - דירה 8001

22/03/22

תאריך קריאה נוכחית:

שם אתר: בתי אלמוג (פתאל)

23/02/22

תאריך קריאה קודמת:

לקוח/ה נכבד/ה, אנו מתכבדים להגיש את חישוב צריכת החשמל לתקופה 22/03/22 - 23/02/22:

פתאל - דירה 8001 - 1 - 81003994(0x0)

סוג תעריף	סוג צריכה	קריאה קודמת	קריאה נוכחית	סה"כ צריכה בקוט"ש	מחיר לקוט"ש בא"ג	סה"כ לתשלום
פרטי חשבון עבור תאריכים:		23/02/22	22/03/22			
757		49,373.75	49,666.05	292.30	45.98	134.40 ₪

סה"כ לדייר:

שיא ביקוש	סה"כ
4.10	292.30
	134.40 ₪

9.89 ₪	תשלום קבוע	
0.00 ₪	תשלום עבור גודל חיבור בKVA (0x0)	
144.28 ₪	סה"כ לתשלום	לא כולל מע"מ



23/03/22 תאריך הפקה:  
 22/03/22 תאריך קריאה נוכחית:  
 23/02/22 תאריך קריאה קודמת:

שם דייר: פתאל - דירה 8002  
 שם אתר: בתי אלמוג (פתאל)

לקוח/ה נכבד/ה, אנו מתכבדים להגיש את חישוב צריכת החשמל לתקופה 22/03/22 - 23/02/22:

פתאל - דירה 8002 - 1 - 81003994(0x0)

סוג תעריף	סוג צריכה	קריאה קודמת	קריאה נוכחית	סה"כ צריכה בקוט"ש	מחיר לקוט"ש בא"ג	סה"כ לתשלום
פרטי חשבון עבור תאריכים:		23/02/22	22/03/22			
757		49,373.75	49,666.05	292.30	45.98	134.40 ₪

סה"כ לדייר:

שיא ביקוש	סה"כ
4.10	292.30
	134.40 ₪

9.89 ₪	תשלום קבוע	
0.00 ₪	תשלום עבור גודל חיבור בKVA (0x0)	
144.28 ₪	סה"כ לתשלום	לא כולל מע"מ



23/03/22

תאריך הפקה:

שם דייר: פתאל - דירה 8006

22/03/22

תאריך קריאה נוכחית:

שם אתר: בתי אלמוג (פתאל)

23/02/22

תאריך קריאה קודמת:

לקוח/ה נכבד/ה, אנו מתכבדים להגיש את חישוב צריכת החשמל לתקופה 22/03/22 - 23/02/22:

פתאל - דירה 8006 - 13 - 81003994(0x0)

סוג תעריף	סוג צריכה	קריאה קודמת	קריאה נוכחית	סה"כ צריכה בקוט"ש	מחיר לקוט"ש בא"ג	סה"כ לתשלום
פרטי חשבון עבור תאריכים:		23/02/22	22/03/22			
757		57,334.20	57,635.20	301.00	45.98	138.40 ₪

סה"כ לדייר:

סה"כ	שיא ביקוש
301.00	5.40
138.40 ₪	

לא כולל מע"מ	סה"כ לתשלום	תשלום קבוע
	148.28 ₪	9.89 ₪
		0.00 ₪
		תשלום עבור גודל חיבור בKVA (0x0)

התפלגות חיוב בש"ח לפי תעו"ז

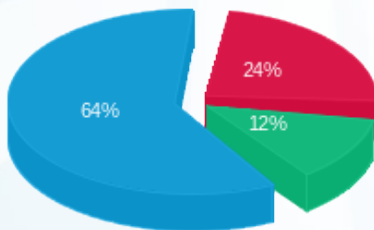

פסגה (₪ 33.24)  
 גבע (₪ 17.15)  
 שפל (₪ 88.01)

הסטוריית צריכה בקוט"ש

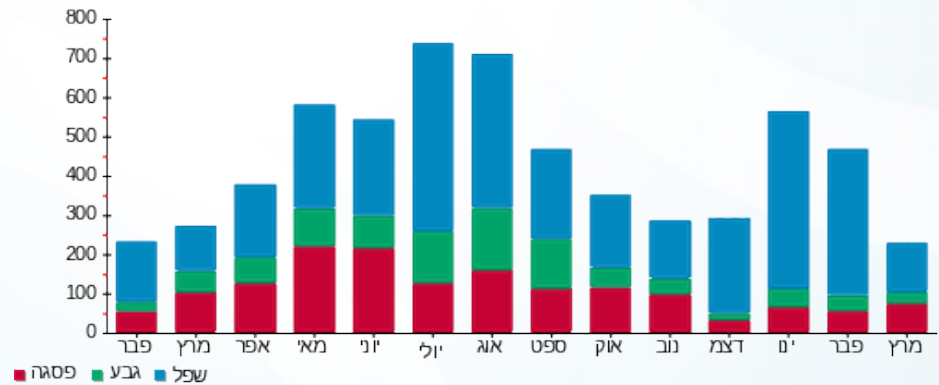



23/03/22 תאריך הפקה:  
 22/03/22 תאריך קריאה נוכחית:  
 23/02/22 תאריך קריאה קודמת:

שם דייר: פתאל - דירה 8007  
 שם אתר: בתי אלמוג (פתאל)

לקוח/ה נכבד/ה, אנו מתכבדים להגיש את חישוב צריכת החשמל לתקופה 22/03/22 - 23/02/22:

פתאל - דירה 8007 - 3 - 81003994(0x0)

סוג תעריף	סוג צריכה	קריאה קודמת	קריאה נוכחית	סה"כ צריכה בקוט"ש	מחיר לקוט"ש בא"ג	סה"כ לתשלום
פרטי חשבון עבור תאריכים:		23/02/22	22/03/22			
757		46,105.55	46,338.30	232.75	45.98	107.02 ₪

סה"כ לדייר:

שיא ביקוש	סה"כ
3.60	232.75
	107.02 ₪

9.89 ₪	תשלום קבוע	
0.00 ₪	תשלום עבור גודל חיבור בKVA (0x0)	
116.90 ₪	סה"כ לתשלום	לא כולל מע"מ



23/03/22 תאריך הפקה:  
 22/03/22 תאריך קריאה נוכחית:  
 23/02/22 תאריך קריאה קודמת:

שם דייר: פתאל - דירה 8008  
 שם אתר: בתי אלמוג (פתאל)

לקוח/ה נכבד/ה, אנו מתכבדים להגיש את חישוב צריכת החשמל לתקופה 22/03/22 - 23/02/22:

פתאל - דירה 8008 - 3 - 81003994(0x0)

סוג תעריף	סוג צריכה	קריאה קודמת	קריאה נוכחית	סה"כ צריכה בקוט"ש	מחיר לקוט"ש בא"ג	סה"כ לתשלום
פרטי חשבון עבור תאריכים:		23/02/22	22/03/22			
757		46,105.55	46,338.30	232.75	45.98	107.02 ₪

סה"כ לדייר:

שיא ביקוש	סה"כ
3.60	232.75
	107.02 ₪

תשלום קבוע	תשלום עבור גודל חיבור בKVA (0x0)	סה"כ לתשלום	לא כולל מע"מ
9.89 ₪	0.00 ₪	116.90 ₪	

התפלגות חיוב בש"ח לפי תעו"ז

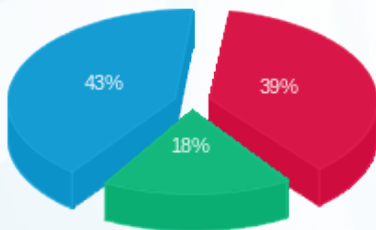

פסגה (₪ 41.43)  
 גבע (₪ 19.54)  
 שפל (₪ 46.05)

הסטוריית צריכה בקוט"ש

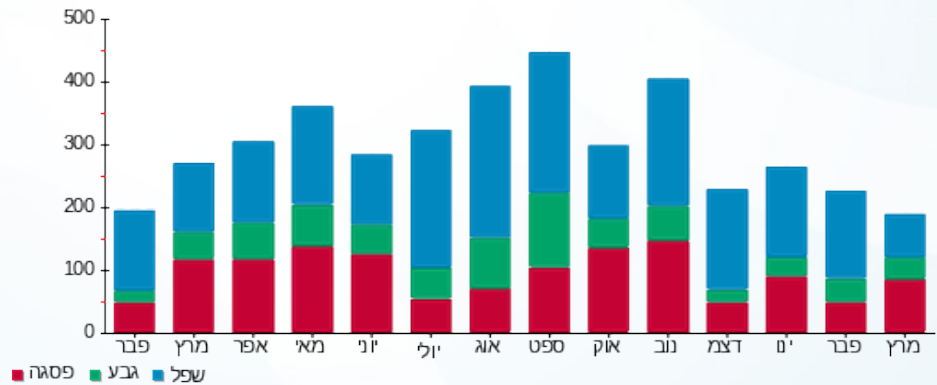



23/03/22

תאריך הפקדה:

שם דייר: פתאל - דירה 8009

22/03/22

תאריך קריאה נוכחית:

שם אתר: בתי אלמוג (פתאל)

23/02/22

תאריך קריאה קודמת:

לקוח/ה נכבד/ה, אנו מתכבדים להגיש את חישוב צריכת החשמל לתקופה 22/03/22 - 23/02/22:

פתאל - דירה 8009 - 4 - 81003994(0x0)

סה"כ לתשלום	מחיר לקוט"ש בא"ג	סה"כ צריכה בקוט"ש	קריאה נוכחית	קריאה קודמת	סוג צריכה	סוג תעריף
			22/03/22	23/02/22	פרטי חשבון עבור תאריכים:	
₪ 115.16	45.98	250.45	45,790.20	45,539.75		757

סה"כ לדייר:

שיא ביקוש	סה"כ
3.90	250.45
	₪ 115.16

₪ 9.89	תשלום קבוע	
₪ 0.00	תשלום עבור גודל חיבור בKVA (0x0)	
₪ 125.04	סה"כ לתשלום	לא כולל מע"מ





23/03/22

תאריך הפקה:

שם דייר: פתאל - דירה 8010

22/03/22

תאריך קריאה נוכחית:

שם אתר: בתי אלמוג (פתאל)

23/02/22

תאריך קריאה קודמת:

לקוח/ה נכבד/ה, אנו מתכבדים להגיש את חישוב צריכת החשמל לתקופה 22/03/22 - 23/02/22:

פתאל - דירה 8010 - 4 - 81003994(0x0)

סה"כ לתשלום	מחיר לקוט"ש בא"ג	סה"כ צריכה בקוט"ש	קריאה נוכחית	קריאה קודמת	סוג צריכה	סוג תעריף
			22/03/22	23/02/22	פרטי חשבון עבור תאריכים:	
₪ 115.16	45.98	250.45	45,790.20	45,539.75		757

סה"כ לדייר:

שיא ביקוש	סה"כ
3.90	250.45
	₪ 115.16

₪ 9.89	תשלום קבוע	
₪ 0.00	תשלום עבור גודל חיבור בKVA (0x0)	
₪ 125.04	סה"כ לתשלום	לא כולל מע"מ





23/03/22 תאריך הפקה:  
 22/03/22 תאריך קריאה נוכחית:  
 23/02/22 תאריך קריאה קודמת:

שם דייר: פתאל - דירה 8011  
 שם אתר: בתי אלמוג (פתאל)

לקוח/ה נכבד/ה, אנו מתכבדים להגיש את חישוב צריכת החשמל לתקופה 22/03/22 - 23/02/22:

פתאל - דירה 8011 - 5 - 81003994(0x0)

סה"כ לתשלום	מחיר לקוט"ש בא"ג	סה"כ צריכה בקוט"ש	קריאה נוכחית	קריאה קודמת	סוג צריכה	סוג תעריף
			22/03/22	23/02/22	פרטי חשבון עבור תאריכים:	
₪ 84.07	45.98	182.85	52,462.20	52,279.35		757

סה"כ לדייר:

שיא ביקוש	סה"כ
4.30	182.85
	₪ 84.07

₪ 9.89	תשלום קבוע	
₪ 0.00	תשלום עבור גודל חיבור בKVA (0x0)	
₪ 93.96	סה"כ לתשלום	לא כולל מע"מ





23/03/22

תאריך הפקדה:

שם דייר: פתאל - דירה 8012

22/03/22

תאריך קריאה נוכחית:

שם אתר: בתי אלמוג (פתאל)

23/02/22

תאריך קריאה קודמת:

לקוח/ה נכבד/ה, אנו מתכבדים להגיש את חישוב צריכת החשמל לתקופה 22/03/22 - 23/02/22:

פתאל - דירה 8012 - 5 - 81003994(0x0)

סוג תעריף	סוג צריכה	קריאה קודמת	קריאה נוכחית	סה"כ צריכה בקוט"ש	מחיר לקוט"ש בא"ג	סה"כ לתשלום
פרטי חשבון עבור תאריכים:		23/02/22	22/03/22			
757		52,279.35	52,462.20	182.85	45.98	84.07 ₪

סה"כ לדייר:

שיא ביקוש	סה"כ
4.30	182.85
	84.07 ₪

9.89 ₪	תשלום קבוע	
0.00 ₪	תשלום עבור גודל חיבור בKVA (0x0)	
93.96 ₪	סה"כ לתשלום	לא כולל מע"מ



23/03/22 תאריך הפקה:  
 22/03/22 תאריך קריאה נכחית:  
 23/02/22 תאריך קריאה קודמת:

שם דייר: פתאל - דירה 8013  
 שם אתר: בתי אלמוג (פתאל)

לקוח/ה נכבד/ה, אנו מתכבדים להגיש את חישוב צריכת החשמל לתקופה 22/03/22 - 23/02/22:

פתאל - דירה 8013 - 6 - 81003994(0x0)

סוג תעריף	סוג צריכה	קריאה קודמת	קריאה נכחית	סה"כ צריכה בקוט"ש	מחיר לקוט"ש בא"ג	סה"כ לתשלום
פרטי חשבון עבור תאריכים:		23/02/22	22/03/22			
757		54,822.35	55,092.60	270.25	45.98	124.26 ₪

סה"כ לדייר:

שיא ביקוש	סה"כ
4.80	270.25
	124.26 ₪

9.89 ₪	תשלום קבוע	
0.00 ₪	תשלום עבור גודל חיבור בKVA (0x0)	
134.15 ₪	סה"כ לתשלום	לא כולל מע"מ



23/03/22 תאריך הפקה:  
 22/03/22 תאריך קריאה נכחית:  
 23/02/22 תאריך קריאה קודמת:

שם דייר: פתאל - דירה 8014  
 שם אתר: בתי אלמוג (פתאל)

לקוח/ה נכבד/ה, אנו מתכבדים להגיש את חישוב צריכת החשמל לתקופה 22/03/22 - 23/02/22:

פתאל - דירה 8014 - 6 - 81003994(0x0)

סוג תעריף	סוג צריכה	קריאה קודמת	קריאה נכחית	סה"כ צריכה בקוט"ש	מחיר לקוט"ש בא"ג	סה"כ לתשלום
פרטי חשבון עבור תאריכים:		23/02/22	22/03/22			
757		54,822.35	55,092.60	270.25	45.98	124.26 ₪

סה"כ לדייר:

שיא ביקוש	סה"כ
4.80	270.25
	124.26 ₪

9.89 ₪	תשלום קבוע	
0.00 ₪	תשלום עבור גודל חיבור בKVA (0x0)	
134.15 ₪	סה"כ לתשלום	לא כולל מע"מ





23/03/22

תאריך הפקה:

שם דייר: פתאל - דירה 8015

22/03/22

תאריך קריאה נוכחית:

שם אתר: בתי אלמוג (פתאל)

23/02/22

תאריך קריאה קודמת:

לקוח/ה נכבד/ה, אנו מתכבדים להגיש את חישוב צריכת החשמל לתקופה 22/03/22 - 23/02/22:

פתאל - דירה 8015 - 16 - 81003994(0x0)

סוג תעריף	סוג צריכה	קריאה קודמת	קריאה נוכחית	סה"כ צריכה בקוט"ש	מחיר לקוט"ש בא"ג	סה"כ לתשלום
פרטי חשבון עבור תאריכים:		23/02/22	22/03/22			
757		44,446.15	44,748.70	302.55	45.98	139.11 ₪

סה"כ לדייר:

שיא ביקוש	סה"כ
4.90	302.55
	139.11 ₪

9.89 ₪	תשלום קבוע	
0.00 ₪	תשלום עבור גודל חיבור בKVA (0x0)	
149.00 ₪	סה"כ לתשלום	לא כולל מע"מ





23/03/22

תאריך הפקה:

שם דייר: פתאל - דירה 8016

22/03/22

תאריך קריאה נוכחית:

שם אתר: בתי אלמוג (פתאל)

23/02/22

תאריך קריאה קודמת:

לקוח/ה נכבד/ה, אנו מתכבדים להגיש את חישוב צריכת החשמל לתקופה 22/03/22 - 23/02/22:

פתאל - דירה 8016 - 16 - 81003994(0x0)

סוג תעריף	סוג צריכה	קריאה קודמת	קריאה נוכחית	סה"כ צריכה בקוט"ש	מחיר לקוט"ש בא"ג	סה"כ לתשלום
פרטי חשבון עבור תאריכים:		23/02/22	22/03/22			
757		44,446.15	44,748.70	302.55	45.98	139.11 ₪

סה"כ לדייר:

שיא ביקוש	סה"כ
4.90	302.55
	139.11 ₪

9.89 ₪	תשלום קבוע	
0.00 ₪	תשלום עבור גודל חיבור בKVA (0x0)	
149.00 ₪	סה"כ לתשלום	לא כולל מע"מ





23/03/22

תאריך הפקדה:

שם דייר: פתאל - דירה 8017

22/03/22

תאריך קריאה נוכחית:

שם אתר: בתי אלמוג (פתאל)

23/02/22

תאריך קריאה קודמת:

לקוח/ה נכבד/ה, אנו מתכבדים להגיש את חישוב צריכת החשמל לתקופה 22/03/22 - 23/02/22:

פתאל - דירה 8017 - 17 - 81003994(0x0)

סוג תעריף	סוג צריכה	קריאה קודמת	קריאה נוכחית	סה"כ צריכה בקוט"ש	מחיר לקוט"ש בא"ג	סה"כ לתשלום
פרטי חשבון עבור תאריכים:		23/02/22	22/03/22			
757		43,268.30	43,577.05	308.75	45.98	141.96 ₪

סה"כ לדייר:

שיא ביקוש	סה"כ
3.60	308.75
	141.96 ₪

9.89 ₪	תשלום קבוע	
0.00 ₪	תשלום עבור גודל חיבור בKVA (0x0)	
151.85 ₪	סה"כ לתשלום	לא כולל מע"מ





23/03/22

תאריך הפקדה:

שם דייר: פתאל - דירה 8018

22/03/22

תאריך קריאה נוכחית:

שם אתר: בתי אלמוג (פתאל)

23/02/22

תאריך קריאה קודמת:

לקוח/ה נכבד/ה, אנו מתכבדים להגיש את חישוב צריכת החשמל לתקופה 22/03/22 - 23/02/22:

פתאל - דירה 8018 - 17 - 81003994(0x0)

סוג תעריף	סוג צריכה	קריאה קודמת	קריאה נוכחית	סה"כ צריכה בקוט"ש	מחיר לקוט"ש בא"ג	סה"כ לתשלום
פרטי חשבון עבור תאריכים:		23/02/22	22/03/22			
757		43,268.30	43,577.05	308.75	45.98	141.96 ₪

סה"כ לדייר:

שיא ביקוש	סה"כ
3.60	308.75
	141.96 ₪

9.89 ₪	תשלום קבוע	
0.00 ₪	תשלום עבור גודל חיבור בKVA (0x0)	
151.85 ₪	סה"כ לתשלום	לא כולל מע"מ





23/03/22

תאריך הפקה:

שם דייר: פתאל - דירה 8019

22/03/22

תאריך קריאה נוכחית:

שם אתר: בתי אלמוג (פתאל)

23/02/22

תאריך קריאה קודמת:

לקוח/ה נכבד/ה, אנו מתכבדים להגיש את חישוב צריכת החשמל לתקופה 22/03/22 - 23/02/22:

פתאל - דירה 8019 - 18 - 81003994(0x0)

סוג תעריף	סוג צריכה	קריאה קודמת	קריאה נוכחית	סה"כ צריכה בקוט"ש	מחיר לקוט"ש בא"ג	סה"כ לתשלום
פרטי חשבון עבור תאריכים:		23/02/22	22/03/22			
757		42,173.35	42,435.00	261.65	45.98	120.31 ₪

סה"כ לדייר:

שיא ביקוש	סה"כ
4.20	261.65
	120.31 ₪

9.89 ₪	תשלום קבוע	
0.00 ₪	תשלום עבור גודל חיבור בKVA (0x0)	
130.19 ₪	סה"כ לתשלום	לא כולל מע"מ





23/03/22 תאריך הפקה:  
 22/03/22 תאריך קריאה נוכחית:  
 23/02/22 תאריך קריאה קודמת:

**שם דייר:** פתאל - דירה 8020  
**שם אתר:** בתי אלמוג (פתאל)

**לקוח/ה נכבד/ה, אנו מתכבדים להגיש את חישוב צריכת החשמל לתקופה 22/03/22 - 23/02/22:**

**פתאל - דירה 8020 - 18 - 81003994(0x0)**

סוג תעריף	סוג צריכה	קריאה קודמת	קריאה נוכחית	סה"כ צריכה בקוט"ש	מחיר לקוט"ש בא"ג	סה"כ לתשלום
פרטי חשבון עבור תאריכים:			22/03/22	23/02/22		
757		42,173.35	42,435.00	261.65	45.98	120.31 ₪

**סה"כ לדייר:**

שיא ביקוש	סה"כ
4.20	261.65
	120.31 ₪

9.89 ₪	<b>תשלום קבוע</b>	
0.00 ₪	<b>תשלום עבור גודל חיבור בKVA (0x0)</b>	
130.19 ₪	<b>סה"כ לתשלום</b>	<b>לא כולל מע"מ</b>





23/03/22

תאריך הפקדה:

שם דייר: פתאל - דירה 8023

22/03/22

תאריך קריאה נוכחית:

שם אתר: בתי אלמוג (פתאל)

23/02/22

תאריך קריאה קודמת:

לקוח/ה נכבד/ה, אנו מתכבדים להגיש את חישוב צריכת החשמל לתקופה 22/03/22 - 23/02/22:

פתאל - דירה 8023 - 20 - 81003994(0x0)

סוג תעריף	סוג צריכה	קריאה קודמת	קריאה נוכחית	סה"כ צריכה בקוט"ש	מחיר לקוט"ש בא"ג	סה"כ לתשלום
פרטי חשבון עבור תאריכים:		23/02/22	22/03/22			
757		43,423.20	43,753.55	330.35	45.98	151.89 ₪

סה"כ לדייר:

שיא ביקוש	סה"כ
3.60	330.35
	151.89 ₪

9.89 ₪	תשלום קבוע	
0.00 ₪	תשלום עבור גודל חיבור בKVA (0x0)	
161.78 ₪	סה"כ לתשלום	לא כולל מע"מ





23/03/22

תאריך הפקה:

שם דייר: פתאל - דירה 8024

22/03/22

תאריך קריאה נוכחית:

שם אתר: בתי אלמוג (פתאל)

23/02/22

תאריך קריאה קודמת:

לקוח/ה נכבד/ה, אנו מתכבדים להגיש את חישוב צריכת החשמל לתקופה 22/03/22 - 23/02/22:

פתאל - דירה 8024 - 20 - 81003994(0x0)

סה"כ לתשלום	מחיר לקוט"ש בא"ג	סה"כ צריכה בקוט"ש	קריאה נוכחית	קריאה קודמת	סוג צריכה	סוג תעריף
			22/03/22	23/02/22	פרטי חשבון עבור תאריכים:	
151.89 ₪	45.98	330.35	43,753.55	43,423.20		757

סה"כ לדייר:

שיא ביקוש	סה"כ
3.60	330.35
	151.89 ₪

9.89 ₪	תשלום קבוע	
0.00 ₪	תשלום עבור גודל חיבור בKVA (0x0)	
161.78 ₪	סה"כ לתשלום	לא כולל מע"מ



23/03/22 תאריך הפקה:  
 22/03/22 תאריך קריאה נוכחית:  
 23/02/22 תאריך קריאה קודמת:

שם דייר: פתאל - דירה 8025  
 שם אתר: בתי אלמוג (פתאל)

לקוח/ה נכבד/ה, אנו מתכבדים להגיש את חישוב צריכת החשמל לתקופה 22/03/22 - 23/02/22:

פתאל - דירה 8025 - 21 - 81003994(0x0)

סוג תעריף	סוג צריכה	קריאה קודמת	קריאה נוכחית	סה"כ צריכה בקוט"ש	מחיר לקוט"ש בא"ג	סה"כ לתשלום
פרטי חשבון עבור תאריכים:		23/02/22	22/03/22			
757		47,627.75	47,997.70	369.95	45.98	170.10 ₪

סה"כ לדייר:

סה"כ	שיא ביקוש
369.95	5.40
170.10 ₪	

לא כולל מע"מ	סה"כ לתשלום	תשלום קבוע
		9.89 ₪
		0.00 ₪
		תשלום עבור גודל חיבור בKVA (0x0)
		179.99 ₪

התפלגות חיוב בש"ח לפי תעו"ז

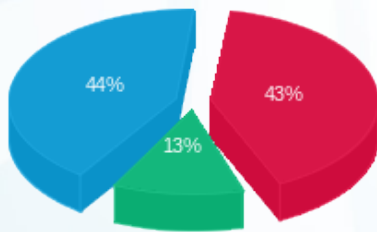

פסגה (73.75 ₪) ■  
 גבע (21.47 ₪) ■  
 שפל (74.88 ₪) ■

הסטוריית צריכה בקוט"ש

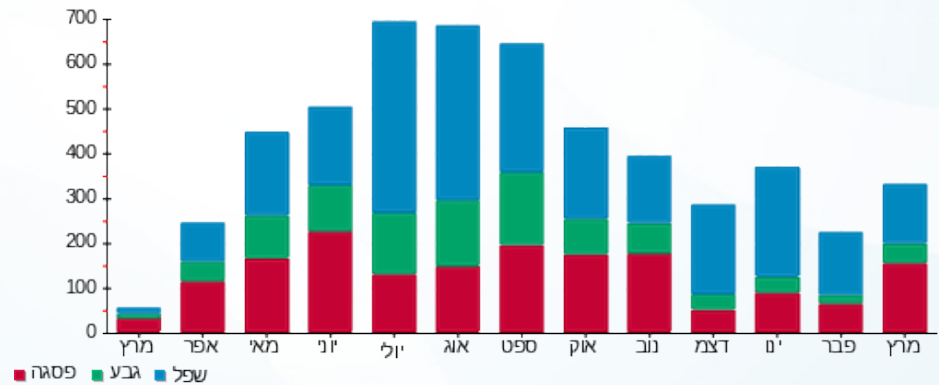



23/03/22

תאריך הפקה:

שם דייר: פתאל - דירה 8026

22/03/22

תאריך קריאה נוכחית:

שם אתר: בתי אלמוג (פתאל)

23/02/22

תאריך קריאה קודמת:

לקוח/ה נכבד/ה, אנו מתכבדים להגיש את חישוב צריכת החשמל לתקופה 22/03/22 - 23/02/22:

פתאל - דירה 8026 - 21 - 81003994(0x0)

סוג תעריף	סוג צריכה	קריאה קודמת	קריאה נוכחית	סה"כ צריכה בקוט"ש	מחיר לקוט"ש בא"ג	סה"כ לתשלום
פרטי חשבון עבור תאריכים:		23/02/22	22/03/22			
757		47,627.75	47,997.70	369.95	45.98	170.10 ₪

סה"כ לדייר:

סה"כ	שיא ביקוש
369.95	5.40
170.10 ₪	

תשלום קבוע	תשלום עבור גודל חיבור בKVA (0x0)	סה"כ לתשלום	לא כולל מע"מ
9.89 ₪	0.00 ₪	179.99 ₪	

התפלגות חיוב בש"ח לפי תעו"ז

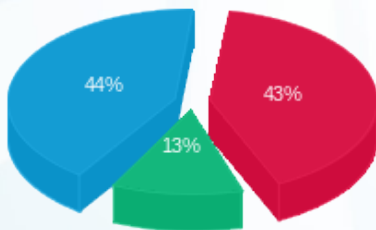

פסגה (73.75 ₪)  
גבע (21.47 ₪)  
שפל (74.88 ₪)

הסטוריית צריכה בקוט"ש

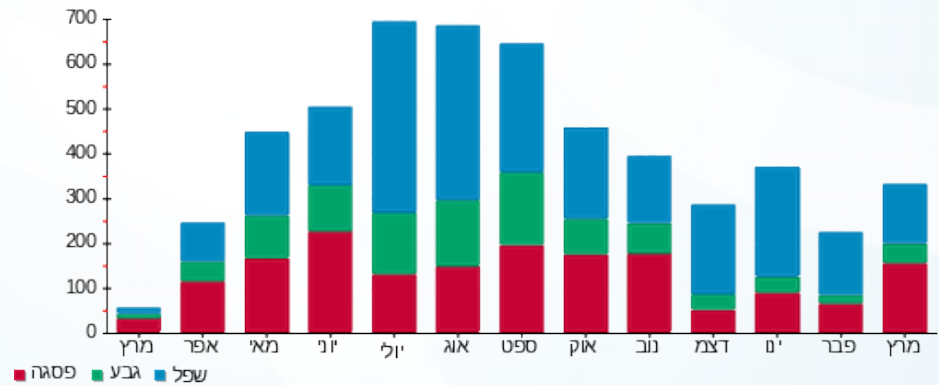



23/03/22

תאריך הפקה:

שם דייר: פתאל - דירה 8027

22/03/22

תאריך קריאה נוכחית:

שם אתר: בתי אלמוג (פתאל)

23/02/22

תאריך קריאה קודמת:

לקוח/ה נכבד/ה, אנו מתכבדים להגיש את חישוב צריכת החשמל לתקופה 22/03/22 - 23/02/22:

פתאל - דירה 8027 - 21 - 81004266(0x0)

סוג תעריף	סוג צריכה	קריאה קודמת	קריאה נוכחית	סה"כ צריכה בקוט"ש	מחיר לקוט"ש בא"ג	סה"כ לתשלום
			22/03/22	23/02/22	פרטי חשבון עבור תאריכים:	
757		48,394.24	48,555.52	161.28	45.98	74.16 ₪

סה"כ לדייר:

שיא ביקוש	סה"כ
3.71	161.28
	74.16 ₪

9.89 ₪	תשלום קבוע	
0.00 ₪	תשלום עבור גודל חיבור בKVA (0x0)	
84.04 ₪	סה"כ לתשלום	לא כולל מע"מ





23/03/22 תאריך הפקה:  
 22/03/22 תאריך קריאה נוכחית:  
 23/02/22 תאריך קריאה קודמת:

שם דייר: פתאל - דירה 8028  
 שם אתר: בתי אלמוג (פתאל)

לקוח/ה נכבד/ה, אנו מתכבדים להגיש את חישוב צריכת החשמל לתקופה 22/03/22 - 23/02/22:

פתאל - דירה 8028 - 21 - 81004266(0x0)

סוג תעריף	סוג צריכה	קריאה קודמת	קריאה נוכחית	סה"כ צריכה בקוט"ש	מחיר לקוט"ש בא"ג	סה"כ לתשלום
			22/03/22	23/02/22	פרטי חשבון עבור תאריכים:	
757		48,394.24	48,555.52	161.28	45.98	74.16 ₪

סה"כ לדייר:

שיא ביקוש	סה"כ
3.71	161.28
	74.16 ₪

9.89 ₪	תשלום קבוע	
0.00 ₪	תשלום עבור גודל חיבור בKVA (0x0)	
84.04 ₪	סה"כ לתשלום	לא כולל מע"מ





23/03/22

תאריך הפקדה:

שם דייר: פתאל - דירה 8029

22/03/22

תאריך קריאה נוכחית:

שם אתר: בתי אלמוג (פתאל)

23/02/22

תאריך קריאה קודמת:

לקוח/ה נכבד/ה, אנו מתכבדים להגיש את חישוב צריכת החשמל לתקופה 22/03/22 - 23/02/22:

פתאל - דירה 8029 - 22 - 81004266(0x0)

סוג תעריף	סוג צריכה	קריאה קודמת	קריאה נוכחית	סה"כ צריכה בקוט"ש	מחיר לקוט"ש בא"ג	סה"כ לתשלום
פרטי חשבון עבור תאריכים:		23/02/22	22/03/22			
757		46,457.58	46,609.00	151.42	45.98	69.62 ₪

סה"כ לדייר:

שיא ביקוש	סה"כ
3.31	151.42
	69.62 ₪

9.89 ₪	תשלום קבוע	
0.00 ₪	תשלום עבור גודל חיבור בKVA (0x0)	
79.51 ₪	סה"כ לתשלום	לא כולל מע"מ





23/03/22 תאריך הפקה:  
 22/03/22 תאריך קריאה נוכחית:  
 23/02/22 תאריך קריאה קודמת:

שם דייר: פתאל - דירה 8030  
 שם אתר: בתי אלמוג (פתאל)

לקוח/ה נכבד/ה, אנו מתכבדים להגיש את חישוב צריכת החשמל לתקופה 22/03/22 - 23/02/22:

פתאל - דירה 8030 - 22 - 81004266(0x0)

סוג תעריף	סוג צריכה	קריאה קודמת	קריאה נוכחית	סה"כ צריכה בקוט"ש	מחיר לקוט"ש בא"ג	סה"כ לתשלום
פרטי חשבון עבור תאריכים:		23/02/22	22/03/22			
757		46,457.58	46,609.00	151.42	45.98	69.62 ₪

סה"כ לדייר:

שיא ביקוש	סה"כ
3.31	151.42
	69.62 ₪

9.89 ₪	תשלום קבוע	
0.00 ₪	תשלום עבור גודל חיבור בKVA (0x0)	
79.51 ₪	סה"כ לתשלום	לא כולל מע"מ





23/03/22

תאריך הפקדה:

שם דייר: פתאל - דירה 8101

22/03/22

תאריך קריאה נוכחית:

שם אתר: בתי אלמוג (פתאל)

23/02/22

תאריך קריאה קודמת:

לקוח/ה נכבד/ה, אנו מתכבדים להגיש את חישוב צריכת החשמל לתקופה 22/03/22 - 23/02/22:

פתאל - דירה 8101 - 7 - 81003994(0x0)

סה"כ לתשלום	מחיר לקוט"ש בא"ג	סה"כ צריכה בקוט"ש	קריאה נוכחית	קריאה קודמת	סוג צריכה	סוג תעריף
			22/03/22	23/02/22	פרטי חשבון עבור תאריכים:	
₪ 83.91	45.98	182.50	48,377.95	48,195.45		757

סה"כ לדייר:

שיא ביקוש	סה"כ
3.90	182.50
	₪ 83.91

₪ 9.89	תשלום קבוע	
₪ 0.00	תשלום עבור גודל חיבור בKVA (0x0)	
₪ 93.80	סה"כ לתשלום	לא כולל מע"מ





23/03/22

תאריך הפקה:

**שם דייר:** פתאל - דירה 8102

22/03/22

תאריך קריאה נוכחית:

**שם אתר:** בתי אלמוג (פתאל)

23/02/22

תאריך קריאה קודמת:

**לקוח/ה נכבד/ה, אנו מתכבדים להגיש את חישוב צריכת החשמל לתקופה 22/03/22 - 23/02/22:**
**פתאל - דירה 8102 - 7 - 81003994(0x0)**

סוג תעריף	סוג צריכה	קריאה קודמת	קריאה נוכחית	סה"כ צריכה בקוט"ש	מחיר לקוט"ש בא"ג	סה"כ לתשלום
			22/03/22			
			23/02/22			
פרטי חשבון עבור תאריכים:				48,377.95	45.98	83.91 ₪
757		48,195.45		182.50		

**סה"כ לדייר:**

שיא ביקוש	סה"כ
3.90	182.50
	83.91 ₪

9.89 ₪	<b>תשלום קבוע</b>	
0.00 ₪	<b>תשלום עבור גודל חיבור בKVA (0x0)</b>	
93.80 ₪	<b>סה"כ לתשלום</b>	<b>לא כולל מע"מ</b>





23/03/22 תאריך הפקדה:  
 22/03/22 תאריך קריאה נוכחית:  
 23/02/22 תאריך קריאה קודמת:

שם דייר: פתאל - דירה 8105  
 שם אתר: בתי אלמוג (פתאל)

לקוח/ה נכבד/ה, אנו מתכבדים להגיש את חישוב צריכת החשמל לתקופה 22/03/22 - 23/02/22:

פתאל - דירה 8105 - 9 - 81003994(0x0)

סוג תעריף	סוג צריכה	קריאה קודמת	קריאה נוכחית	סה"כ צריכה בקוט"ש	מחיר לקוט"ש בא"ג	סה"כ לתשלום
פרטי חשבון עבור תאריכים:		23/02/22	22/03/22			
757		48,553.60	48,749.70	196.10	45.98	90.17 ₪

סה"כ לדייר:

שיא ביקוש	סה"כ
4.00	196.10
	90.17 ₪

9.89 ₪	תשלום קבוע	
0.00 ₪	תשלום עבור גודל חיבור בKVA (0x0)	
100.05 ₪	סה"כ לתשלום	לא כולל מע"מ





23/03/22

תאריך הפקדה:

שם דייר: פתאל - דירה 8106

22/03/22

תאריך קריאה נוכחית:

שם אתר: בתי אלמוג (פתאל)

23/02/22

תאריך קריאה קודמת:

לקוח/ה נכבד/ה, אנו מתכבדים להגיש את חישוב צריכת החשמל לתקופה 22/03/22 - 23/02/22:

פתאל - דירה 8106 - 9 - 81003994(0x0)

סה"כ לתשלום	מחיר לקוט"ש בא"ג	סה"כ צריכה בקוט"ש	קריאה נוכחית	קריאה קודמת	סוג צריכה	סוג תעריף
			22/03/22	23/02/22	פרטי חשבון עבור תאריכים:	
₪ 90.17	45.98	196.10	48,749.70	48,553.60		757

סה"כ לדייר:

שיא ביקוש	סה"כ
4.00	196.10
	₪ 90.17

₪ 9.89	תשלום קבוע	
₪ 0.00	תשלום עבור גודל חיבור בKVA (0x0)	
₪ 100.05	סה"כ לתשלום	לא כולל מע"מ





23/03/22

תאריך הפקה:

שם דייר: פתאל - דירה 8107

22/03/22

תאריך קריאה נוכחית:

שם אתר: בתי אלמוג (פתאל)

23/02/22

תאריך קריאה קודמת:

לקוח/ה נכבד/ה, אנו מתכבדים להגיש את חישוב צריכת החשמל לתקופה 22/03/22 - 23/02/22:

פתאל - דירה 8107 - 10 - 81003994(0x0)

סוג תעריף	סוג צריכה	קריאה קודמת	קריאה נוכחית	סה"כ צריכה בקוט"ש	מחיר לקוט"ש בא"ג	סה"כ לתשלום
פרטי חשבון עבור תאריכים:		23/02/22	22/03/22			
757		48,174.00	48,420.15	246.15	45.98	113.18 ₪

סה"כ לדייר:

סה"כ	שיא ביקוש
246.15	4.20
113.18 ₪	

תשלום קבוע	תשלום עבור גודל חיבור בKVA (0x0)	סה"כ לתשלום	לא כולל מע"מ
9.89 ₪	0.00 ₪	123.06 ₪	

התפלגות חיוב בש"ח לפי תעו"ז

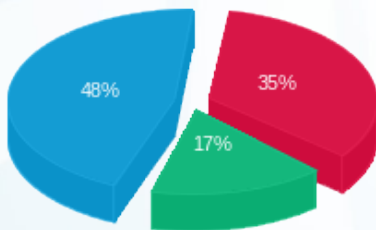

פסגה (39.93 ₪) ■  
 גבע (19.15 ₪) ■  
 שפל (54.10 ₪) ■

הסטוריית צריכה בקוט"ש

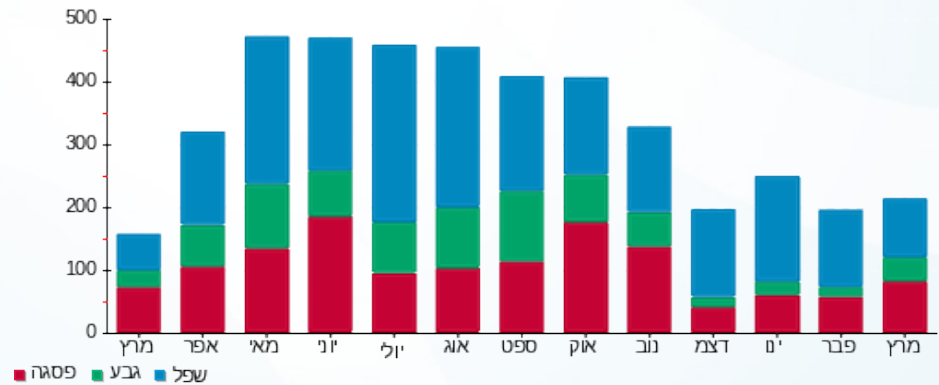

23/03/22 תאריך הפקה:  
 22/03/22 תאריך קריאה נוכחית:  
 23/02/22 תאריך קריאה קודמת:

שם דייר: פתאל - דירה 8108  
 שם אתר: בתי אלמוג (פתאל)

**לקוח/ה נכבד/ה, אנו מתכבדים להגיש את חישוב צריכת החשמל לתקופה 22/03/22 - 23/02/22:**

פתאל - דירה 8108 - 10 - 81003994(0x0)

סוג תעריף	סוג צריכה	קריאה קודמת	קריאה נוכחית	סה"כ צריכה בקוט"ש	מחיר לקוט"ש בא"ג	סה"כ לתשלום
פרטי חשבון עבור תאריכים:		23/02/22	22/03/22			
757		48,174.00	48,420.15	246.15	45.98	113.18 ₪

סה"כ לדייר:

שיא ביקוש	סה"כ
4.20	246.15
	113.18 ₪

9.89 ₪	<b>תשלום קבוע</b>	
0.00 ₪	<b>תשלום עבור גודל חיבור בKVA (0x0)</b>	
123.06 ₪	<b>סה"כ לתשלום</b>	<b>לא כולל מע"מ</b>

התפלגות חיוב בש"ח לפי תעו"ז

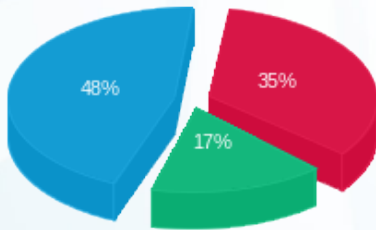

פסגה (39.93 ₪)  
 גבע (19.15 ₪)  
 שפל (54.10 ₪)

הסטוריית צריכה בקוט"ש

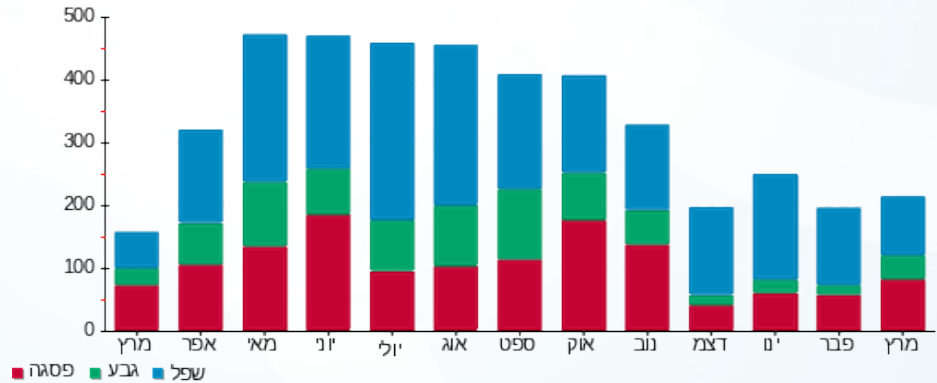

23/03/22 תאריך הפקדה:  
 22/03/22 תאריך קריאה נוכחית:  
 23/02/22 תאריך קריאה קודמת:

שם דייר: פתאל - דירה 8111  
 שם אתר: בתי אלמוג (פתאל)

לקוח/ה נכבד/ה, אנו מתכבדים להגיש את חישוב צריכת החשמל לתקופה 22/03/22 - 23/02/22:

פתאל - דירה 8111 - 4 - 81004266(0x0)

סוג תעריף	סוג צריכה	קריאה קודמת	קריאה נוכחית	סה"כ צריכה בקוט"ש	מחיר לקוט"ש בא"ג	סה"כ לתשלום
פרטי חשבון עבור תאריכים:		23/02/22	22/03/22			
757		50,223.28	50,539.02	315.73	45.98	145.17 ₪

סה"כ לדייר:

שיא ביקוש	סה"כ
4.08	315.73
	145.17 ₪

9.89 ₪	תשלום קבוע	
0.00 ₪	תשלום עבור גודל חיבור ב-KVA (0x0)	
155.06 ₪	סה"כ לתשלום	לא כולל מע"מ

התפלגות חיוב בש"ח לפי תעו"ז

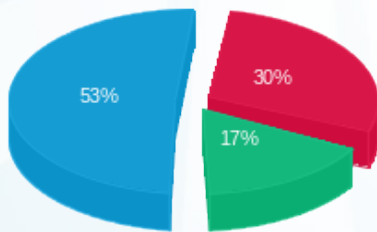

פסגה (₪ 43.44) ■  
 גבע (₪ 24.30) ■  
 שפל (₪ 77.44) ■

הסטוריית צריכה בקוט"ש

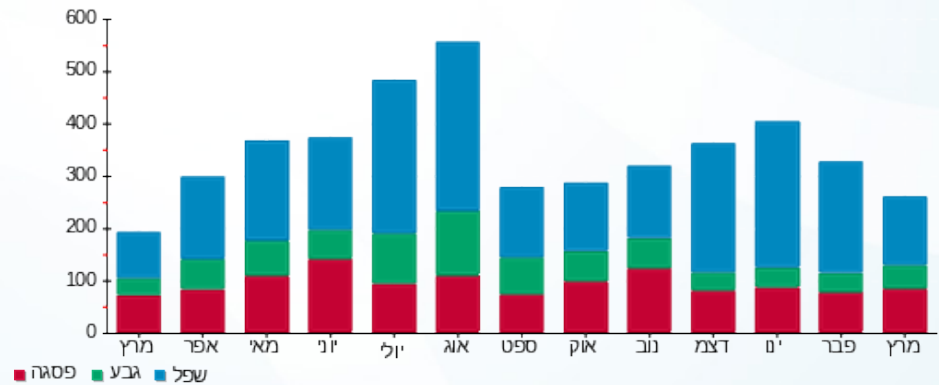



23/03/22 תאריך הפקה:  
 22/03/22 תאריך קריאה נוכחית:  
 23/02/22 תאריך קריאה קודמת:

שם דייר: פתאל - דירה 8112  
 שם אתר: בתי אלמוג (פתאל)

לקוח/ה נכבד/ה, אנו מתכבדים להגיש את חישוב צריכת החשמל לתקופה 22/03/22 - 23/02/22:

פתאל - דירה 8112 - 4 - 81004266(0x0)

סוג תעריף	סוג צריכה	קריאה קודמת	קריאה נוכחית	סה"כ צריכה בקוט"ש	מחיר לקוט"ש בא"ג	סה"כ לתשלום
פרטי חשבון עבור תאריכים:		23/02/22	22/03/22			
757		50,223.28	50,539.02	315.73	45.98	145.17 ₪

סה"כ לדייר:

שיא ביקוש	סה"כ
4.08	315.73
	145.17 ₪

9.89 ₪	תשלום קבוע	
0.00 ₪	תשלום עבור גודל חיבור בKVA (0x0)	
155.06 ₪	סה"כ לתשלום	לא כולל מע"מ

התפלגות חיוב בש"ח לפי תעו"ז

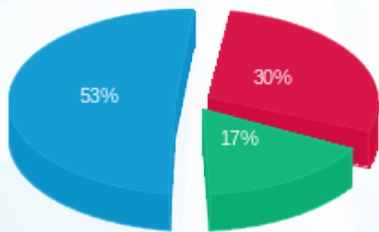

פסגה (₪ 43.44) ■  
 גבע (₪ 24.30) ■  
 שפל (₪ 77.44) ■

הסטוריית צריכה בקוט"ש

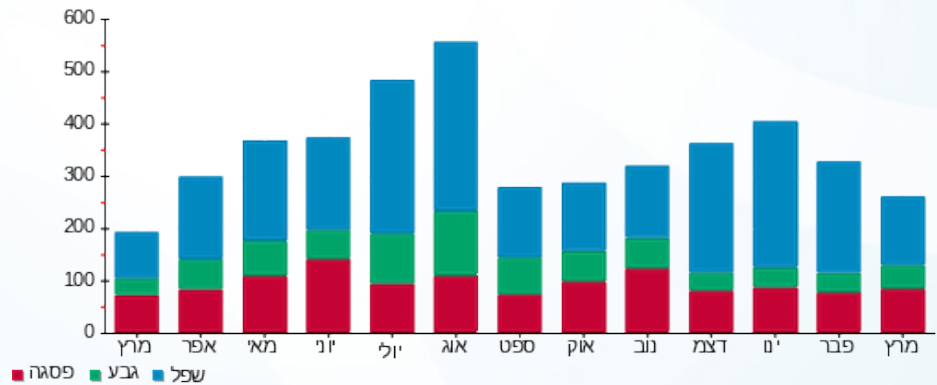

23/03/22 תאריך הפקדה:  
 22/03/22 תאריך קריאה נוכחית:  
 23/02/22 תאריך קריאה קודמת:

שם דייר: פתאל - דירה 8113  
 שם אתר: בתי אלמוג (פתאל)

לקוח/ה נכבד/ה, אנו מתכבדים להגיש את חישוב צריכת החשמל לתקופה 22/03/22 - 23/02/22:

פתאל - דירה 8113 - 5 - 81004266(0x0)

סוג תעריף	סוג צריכה	קריאה קודמת	קריאה נוכחית	סה"כ צריכה בקוט"ש	מחיר לקוט"ש בא"ג	סה"כ לתשלום
פרטי חשבון עבור תאריכים:		23/02/22	22/03/22			
757		49,839.50	50,021.30	181.80	45.98	83.59 ₪

סה"כ לדייר:

שיא ביקוש	סה"כ
3.31	181.80
	83.59 ₪

תשלום קבוע	תשלום עבור גודל חיבור בKVA (0x0)	סה"כ לתשלום	לא כולל מע"מ
9.89 ₪	0.00 ₪	93.48 ₪	

התפלגות חיוב בש"ח לפי תעו"ז

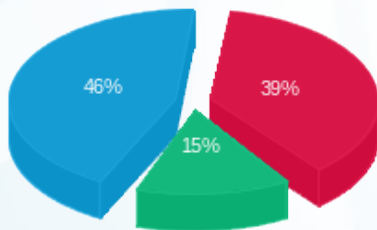

פסגה (₪ 32.49)  
 גבע (₪ 12.51)  
 שפל (₪ 38.59)

הסטוריית צריכה בקוט"ש

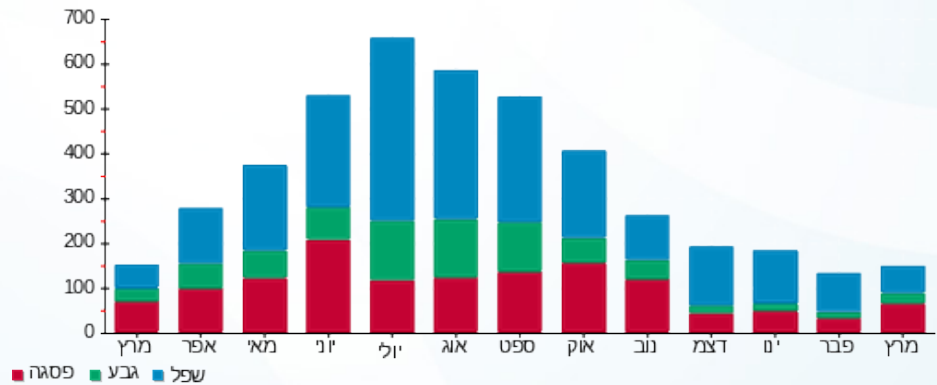



23/03/22

תאריך הפקדה:

שם דייר: פתאל - דירה 8114

22/03/22

תאריך קריאה נוכחית:

שם אתר: בתי אלמוג (פתאל)

23/02/22

תאריך קריאה קודמת:

לקוח/ה נכבד/ה, אנו מתכבדים להגיש את חישוב צריכת החשמל לתקופה 22/03/22 - 23/02/22:

פתאל - דירה 8114 - 5 - 81004266(0x0)

סוג תעריף	סוג צריכה	קריאה קודמת	קריאה נוכחית	סה"כ צריכה בקוט"ש	מחיר לקוט"ש בא"ג	סה"כ לתשלום
פרטי חשבון עבור תאריכים:		23/02/22	22/03/22			
757		49,839.50	50,021.30	181.80	45.98	83.59 ₪

סה"כ לדייר:

שיא ביקוש	סה"כ
3.31	181.80
	83.59 ₪

תשלום קבוע	תשלום עבור גודל חיבור בKVA (0x0)	סה"כ לתשלום	לא כולל מע"מ
9.89 ₪	0.00 ₪	93.48 ₪	

התפלגות חיוב בש"ח לפי תעו"ז

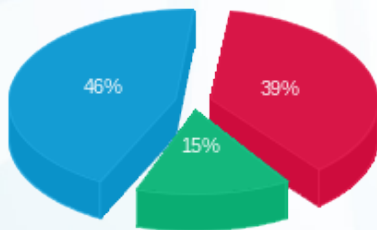

פסגה (₪ 32.49)  
 גבע (₪ 12.51)  
 שפל (₪ 38.59)

הסטוריית צריכה בקוט"ש

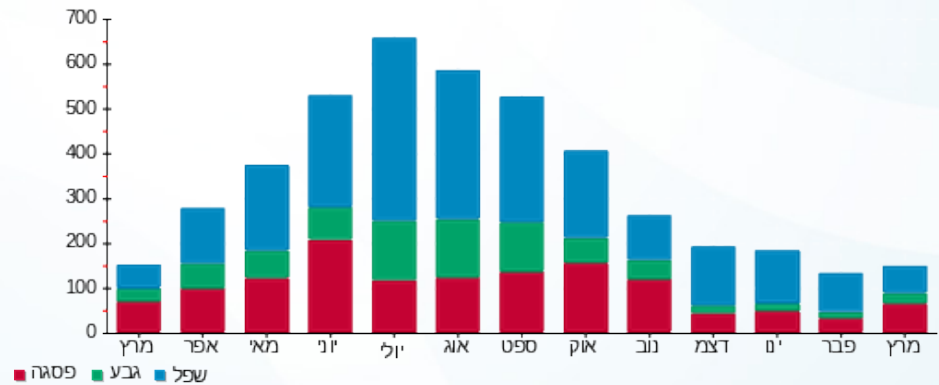



23/03/22 תאריך הפקה:  
 22/03/22 תאריך קריאה נוכחית:  
 23/02/22 תאריך קריאה קודמת:

שם דייר: פתאל - דירה 8115  
 שם אתר: בתי אלמוג (פתאל)

לקוח/ה נכבד/ה, אנו מתכבדים להגיש את חישוב צריכת החשמל לתקופה 22/03/22 - 23/02/22:

פתאל - דירה 8115 - 6 - 81004266(0x0)

סוג תעריף	סוג צריכה	קריאה קודמת	קריאה נוכחית	סה"כ צריכה בקוט"ש	מחיר לקוט"ש בא"ג	סה"כ לתשלום
פרטי חשבון עבור תאריכים:		23/02/22	22/03/22			
757		42,139.54	42,298.55	159.01	45.98	73.11 ₪

סה"כ לדייר:

שיא ביקוש	סה"כ
3.13	159.01
	73.11 ₪

9.89 ₪	תשלום קבוע	
0.00 ₪	תשלום עבור גודל חיבור בKVA (0x0)	
83.00 ₪	סה"כ לתשלום	לא כולל מע"מ



23/03/22 תאריך הפקה:  
 22/03/22 תאריך קריאה נוכחית:  
 23/02/22 תאריך קריאה קודמת:

שם דייר: פתאל - דירה 8116  
 שם אתר: בתי אלמוג (פתאל)

לקוח/ה נכבד/ה, אנו מתכבדים להגיש את חישוב צריכת החשמל לתקופה 22/03/22 - 23/02/22:

פתאל - דירה 8116 - 6 - 81004266(0x0)

סוג תעריף	סוג צריכה	קריאה קודמת	קריאה נוכחית	סה"כ צריכה בקוט"ש	מחיר לקוט"ש בא"ג	סה"כ לתשלום
פרטי חשבון עבור תאריכים:		23/02/22	22/03/22			
757		42,139.54	42,298.55	159.01	45.98	73.11 ₪

סה"כ לדייר:

שיא ביקוש	סה"כ
3.13	159.01
	73.11 ₪

9.89 ₪	תשלום קבוע	
0.00 ₪	תשלום עבור גודל חיבור בKVA (0x0)	
83.00 ₪	סה"כ לתשלום	לא כולל מע"מ



23/03/22 תאריך הפקה:  
 22/03/22 תאריך קריאה נוכחית:  
 23/02/22 תאריך קריאה קודמת:

שם דייר: פתאל - דירה 8117  
 שם אתר: בתי אלמוג (פתאל)

לקוח/ה נכבד/ה, אנו מתכבדים להגיש את חישוב צריכת החשמל לתקופה 22/03/22 - 23/02/22:

פתאל - דירה 8117 - 7 - 81004266(0x0)

סה"כ לתשלום	מחיר לקוט"ש בא"ג	סה"כ צריכה בקוט"ש	קריאה נוכחית	קריאה קודמת	סוג צריכה	סוג תעריף
			22/03/22	23/02/22	פרטי חשבון עבור תאריכים:	
131.53 ₪	45.98	286.05	47,611.04	47,324.98		757

סה"כ לדייר:

שיא ביקוש	סה"כ
5.19	286.05
	131.53 ₪

9.89 ₪	תשלום קבוע	
0.00 ₪	תשלום עבור גודל חיבור בKVA (0x0)	
141.41 ₪	סה"כ לתשלום	לא כולל מע"מ





23/03/22 תאריך הפקה:  
 22/03/22 תאריך קריאה נוכחית:  
 23/02/22 תאריך קריאה קודמת:

**שם דייר:** פתאל - דירה 8118  
**שם אתר:** בתי אלמוג (פתאל)

**לקוח/ה נכבד/ה, אנו מתכבדים להגיש את חישוב צריכת החשמל לתקופה 22/03/22 - 23/02/22:**

**פתאל - דירה 8118 - 7 - 81004266(0x0)**

סה"כ לתשלום	מחיר לקוט"ש בא"ג	סה"כ צריכה בקוט"ש	קריאה נוכחית	קריאה קודמת	סוג צריכה	סוג תעריף
			22/03/22	23/02/22	פרטי חשבון עבור תאריכים:	
131.53 ₪	45.98	286.05	47,611.04	47,324.98		757

**סה"כ לדייר:**

שיא ביקוש	סה"כ
5.19	286.05
	131.53 ₪

9.89 ₪	<b>תשלום קבוע</b>	
0.00 ₪	<b>תשלום עבור גודל חיבור בKVA (0x0)</b>	
141.41 ₪	<b>סה"כ לתשלום</b>	<b>לא כולל מע"מ</b>





23/03/22 תאריך הפקה:  
 22/03/22 תאריך קריאה נוכחית:  
 23/02/22 תאריך קריאה קודמת:

שם דייר: פתאל - דירה 8119  
 שם אתר: בתי אלמוג (פתאל)

לקוח/ה נכבד/ה, אנו מתכבדים להגיש את חישוב צריכת החשמל לתקופה 22/03/22 - 23/02/22:

פתאל - דירה 8119 - 8 - 81004266(0x0)

סוג תעריף	סוג צריכה	קריאה קודמת	קריאה נוכחית	סה"כ צריכה בקוט"ש	מחיר לקוט"ש בא"ג	סה"כ לתשלום
פרטי חשבון עבור תאריכים:		23/02/22	22/03/22			
757		53,481.77	53,781.48	299.71	45.98	137.81 ₪

סה"כ לדייר:

שיא ביקוש	סה"כ
4.38	299.71
	137.81 ₪

9.89 ₪	תשלום קבוע	
0.00 ₪	תשלום עבור גודל חיבור בKVA (0x0)	
147.69 ₪	סה"כ לתשלום	לא כולל מע"מ





23/03/22

תאריך הפקדה:

שם דייר: פתאל - דירה 8120

22/03/22

תאריך קריאה נוכחית:

שם אתר: בתי אלמוג (פתאל)

23/02/22

תאריך קריאה קודמת:

לקוח/ה נכבד/ה, אנו מתכבדים להגיש את חישוב צריכת החשמל לתקופה 22/03/22 - 23/02/22:

פתאל - דירה 8120 - 8 - 81004266(0x0)

סוג תעריף	סוג צריכה	קריאה קודמת	קריאה נוכחית	סה"כ צריכה בקוט"ש	מחיר לקוט"ש בא"ג	סה"כ לתשלום
פרטי חשבון עבור תאריכים:		23/02/22	22/03/22			
757		53,481.77	53,781.48	299.71	45.98	137.81 ₪

סה"כ לדייר:

שיא ביקוש	סה"כ
4.38	299.71
	137.81 ₪

9.89 ₪	תשלום קבוע	
0.00 ₪	תשלום עבור גודל חיבור בKVA (0x0)	
147.69 ₪	סה"כ לתשלום	לא כולל מע"מ





23/03/22

תאריך הפקה:

שם דייר: פתאל - דירה 8121

22/03/22

תאריך קריאה נוכחית:

שם אתר: בתי אלמוג (פתאל)

23/02/22

תאריך קריאה קודמת:

לקוח/ה נכבד/ה, אנו מתכבדים להגיש את חישוב צריכת החשמל לתקופה 22/03/22 - 23/02/22:

פתאל - דירה 8121 - 9 - 81004266(0x0)

סוג תעריף	סוג צריכה	קריאה קודמת	קריאה נוכחית	סה"כ צריכה בקוט"ש	מחיר לקוט"ש בא"ג	סה"כ לתשלום
פרטי חשבון עבור תאריכים:		23/02/22	22/03/22			
757		47,964.84	48,236.28	271.44	45.98	124.81 ₪

סה"כ לדייר:

שיא ביקוש	סה"כ
5.09	271.44
	124.81 ₪

9.89 ₪	תשלום קבוע	
0.00 ₪	תשלום עבור גודל חיבור בKVA (0x0)	
134.69 ₪	סה"כ לתשלום	לא כולל מע"מ

התפלגות חיוב בש"ח לפי תעו"ז

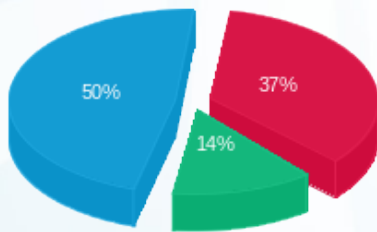

פסגה (₪ 45.60)  
גבע (₪ 17.05)  
שפל (₪ 62.15)

הסטוריית צריכה בקוט"ש

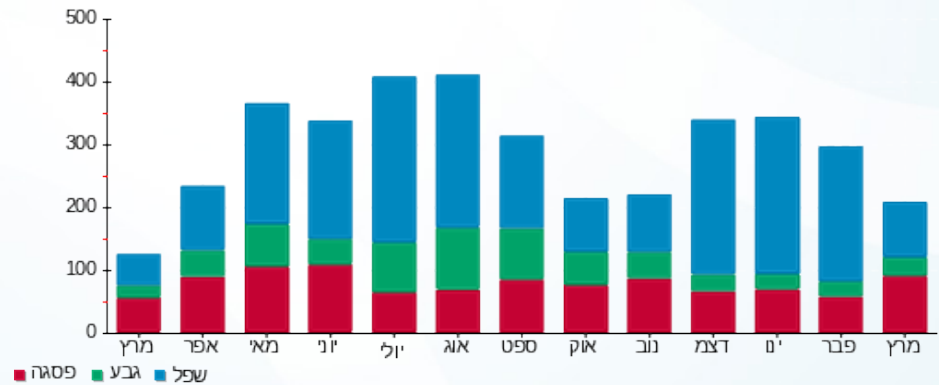

23/03/22 תאריך הפקה:  
 22/03/22 תאריך קריאה נוכחית:  
 23/02/22 תאריך קריאה קודמת:

שם דייר: פתאל - דירה 8122  
 שם אתר: בתי אלמוג (פתאל)

לקוח/ה נכבד/ה, אנו מתכבדים להגיש את חישוב צריכת החשמל לתקופה 22/03/22 - 23/02/22:

פתאל - דירה 8122 - 9 - 81004266(0x0)

סוג תעריף	סוג צריכה	קריאה קודמת	קריאה נוכחית	סה"כ צריכה בקוט"ש	מחיר לקוט"ש בא"ג	סה"כ לתשלום
פרטי חשבון עבור תאריכים:		23/02/22	22/03/22			
757		47,964.84	48,236.28	271.44	45.98	124.81 ₪

סה"כ לדייר:

שיא ביקוש	סה"כ
5.09	271.44
	124.81 ₪

9.89 ₪	תשלום קבוע	
0.00 ₪	תשלום עבור גודל חיבור בKVA (0x0)	
134.69 ₪	סה"כ לתשלום	לא כולל מע"מ

התפלגות חיוב בש"ח לפי תעו"ז

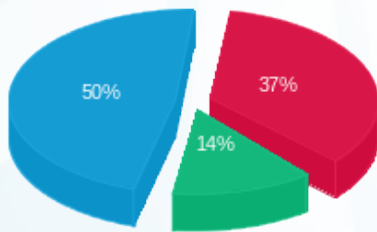

פסגה (₪ 45.60)  
 גבע (₪ 17.05)  
 שפל (₪ 62.15)

הסטוריית צריכה בקוט"ש

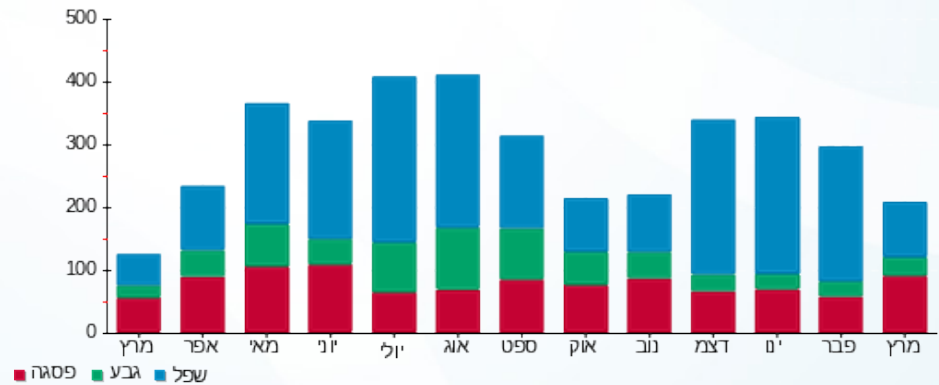



23/03/22

תאריך הפקדה:

שם דייר: פתאל - דירה 8123

22/03/22

תאריך קריאה נוכחית:

שם אתר: בתי אלמוג (פתאל)

23/02/22

תאריך קריאה קודמת:

לקוח/ה נכבד/ה, אנו מתכבדים להגיש את חישוב צריכת החשמל לתקופה 22/03/22 - 23/02/22:

פתאל - דירה 8123 - 10 - 81004266(0x0)

סה"כ לתשלום	מחיר לקוט"ש בא"ג	סה"כ צריכה בקוט"ש	קריאה נוכחית	קריאה קודמת	סוג צריכה	סוג תעריף
			22/03/22	23/02/22	פרטי חשבון עבור תאריכים:	
142.65 ₪	45.98	310.25	45,614.85	45,304.60		757

סה"כ לדייר:

שיא ביקוש	סה"כ
5.02	310.25
	142.65 ₪

9.89 ₪	תשלום קבוע	
0.00 ₪	תשלום עבור גודל חיבור ב-KVA (0x0)	
152.54 ₪	סה"כ לתשלום	לא כולל מע"מ





23/03/22 תאריך הפקה:  
 22/03/22 תאריך קריאה נוכחית:  
 23/02/22 תאריך קריאה קודמת:

שם דייר: פתאל - דירה 8124  
 שם אתר: בתי אלמוג (פתאל)

לקוח/ה נכבד/ה, אנו מתכבדים להגיש את חישוב צריכת החשמל לתקופה 22/03/22 - 23/02/22:

פתאל - דירה 8124 - 10 - 81004266(0x0)

סוג תעריף	סוג צריכה	קריאה קודמת	קריאה נוכחית	סה"כ צריכה בקוט"ש	מחיר לקוט"ש בא"ג	סה"כ לתשלום
פרטי חשבון עבור תאריכים:		23/02/22	22/03/22			
757		45,304.60	45,614.85	310.25	45.98	142.65 ₪

סה"כ לדייר:

שיא ביקוש	סה"כ
5.02	310.25
	142.65 ₪

9.89 ₪	תשלום קבוע	
0.00 ₪	תשלום עבור גודל חיבור בKVA (0x0)	
152.54 ₪	סה"כ לתשלום	לא כולל מע"מ





23/03/22

תאריך הפקה:

שם דייר: פתאל - דירה 8125

22/03/22

תאריך קריאה נוכחית:

שם אתר: בתי אלמוג (פתאל)

23/02/22

תאריך קריאה קודמת:

לקוח/ה נכבד/ה, אנו מתכבדים להגיש את חישוב צריכת החשמל לתקופה 22/03/22 - 23/02/22:

פתאל - דירה 8125 - 11 - 81004266(0x0)

סוג תעריף	סוג צריכה	קריאה קודמת	קריאה נוכחית	סה"כ צריכה בקוט"ש	מחיר לקוט"ש בא"ג	סה"כ לתשלום
פרטי חשבון עבור תאריכים:		23/02/22	22/03/22			
757		51,833.55	52,224.07	390.52	45.98	179.56 ₪

סה"כ לדייר:

שיא ביקוש	סה"כ
5.16	390.52
	179.56 ₪

9.89 ₪	תשלום קבוע	
0.00 ₪	תשלום עבור גודל חיבור בKVA (0x0)	
189.44 ₪	סה"כ לתשלום	לא כולל מע"מ



23/03/22 תאריך הפקה:  
 22/03/22 תאריך קריאה נוכחית:  
 23/02/22 תאריך קריאה קודמת:

שם דייר: פתאל - דירה 8126  
 שם אתר: בתי אלמוג (פתאל)

לקוח/ה נכבד/ה, אנו מתכבדים להגיש את חישוב צריכת החשמל לתקופה 22/03/22 - 23/02/22:

פתאל - דירה 8126 - 11 - 81004266(0x0)

סוג תעריף	סוג צריכה	קריאה קודמת	קריאה נוכחית	סה"כ צריכה בקוט"ש	מחיר לקוט"ש בא"ג	סה"כ לתשלום
פרטי חשבון עבור תאריכים:		23/02/22	22/03/22			
757		51,833.55	52,224.07	390.52	45.98	179.56 ₪

סה"כ לדייר:

שיא ביקוש	סה"כ
5.16	390.52
	179.56 ₪

9.89 ₪	תשלום קבוע	
0.00 ₪	תשלום עבור גודל חיבור בKVA (0x0)	
189.44 ₪	סה"כ לתשלום	לא כולל מע"מ

23/03/22 תאריך הפקדה:  
 22/03/22 תאריך קריאה נוכחית:  
 23/02/22 תאריך קריאה קודמת:

שם דייר: פתאל - דירה 8127  
 שם אתר: בתי אלמוג (פתאל)

לקוח/ה נכבד/ה, אנו מתכבדים להגיש את חישוב צריכת החשמל לתקופה 22/03/22 - 23/02/22:

פתאל - דירה 8127 - 12 - 81003994(0x0)

סוג תעריף	סוג צריכה	קריאה קודמת	קריאה נוכחית	סה"כ צריכה בקוט"ש	מחיר לקוט"ש בא"ג	סה"כ לתשלום
פרטי חשבון עבור תאריכים:		23/02/22	22/03/22			
757		56,415.40	56,577.05	161.65	45.98	74.33 ₪

סה"כ לדייר:

שיא ביקוש	סה"כ
3.80	161.65
	74.33 ₪

תשלום קבוע	תשלום עבור גודל חיבור בKVA (0x0)	סה"כ לתשלום	לא כולל מע"מ
9.89 ₪	0.00 ₪	84.21 ₪	

התפלגות חיוב בש"ח לפי תעו"ז

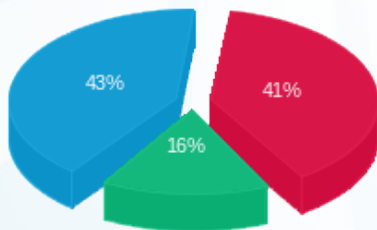

פסגה (₪ 30.42) ■  
 גבע (₪ 12.02) ■  
 שפל (₪ 31.89) ■

הסטוריית צריכה בקוט"ש

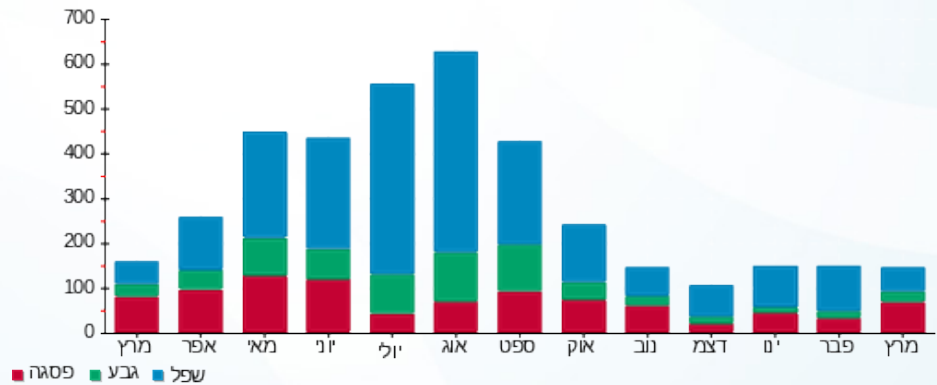



23/03/22

תאריך הפקדה:

שם דייר: פתאל - דירה 8128

22/03/22

תאריך קריאה נוכחית:

שם אתר: בתי אלמוג (פתאל)

23/02/22

תאריך קריאה קודמת:

לקוח/ה נכבד/ה, אנו מתכבדים להגיש את חישוב צריכת החשמל לתקופה 22/03/22 - 23/02/22:

פתאל 8218 - 12 - 81003994(0x0)

סוג תעריף	סוג צריכה	קריאה קודמת	קריאה נוכחית	סה"כ צריכה בקוט"ש	מחיר לקוט"ש בא"ג	סה"כ לתשלום
פרטי חשבון עבור תאריכים:		23/02/22	22/03/22			
757		56,415.40	56,577.05	161.65	45.98	74.33 ₪

סה"כ לדייר:

שיא ביקוש	סה"כ
3.80	161.65
	74.33 ₪

תשלום קבוע	תשלום עבור גודל חיבור בKVA (0x0)	סה"כ לתשלום	לא כולל מע"מ
9.89 ₪	0.00 ₪	84.21 ₪	

התפלגות חיוב בש"ח לפי תעו"ז

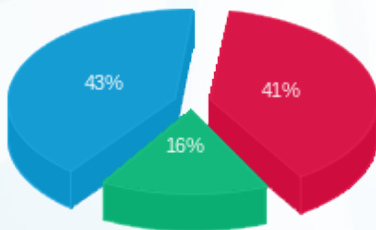

פסגה (30.42 ₪)  
גבע (12.02 ₪)  
שפל (31.89 ₪)

הסטוריית צריכה בקוט"ש

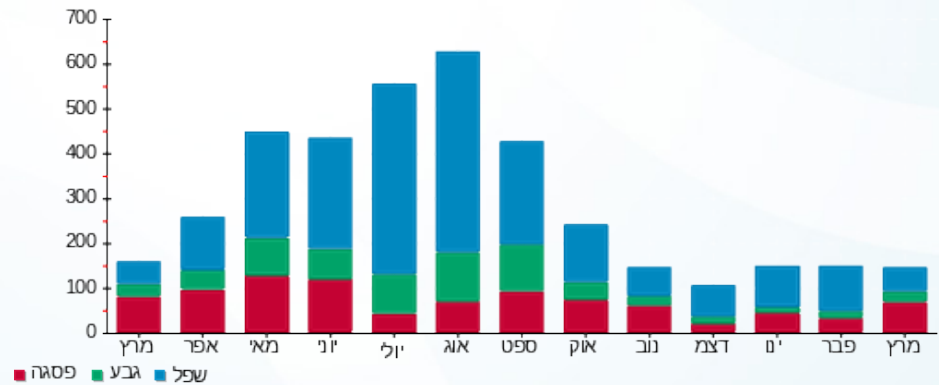

23/03/22 תאריך הפקה:  
 22/03/22 תאריך קריאה נוכחית:  
 23/02/22 תאריך קריאה קודמת:

שם דייר: פתאל - דירה 8201  
 שם אתר: בתי אלמוג (פתאל)

לקוח/ה נכבד/ה, אנו מתכבדים להגיש את חישוב צריכת החשמל לתקופה 22/03/22 - 23/02/22:

פתאל - דירה 8201 - 5 - 81004347(0x0)

סוג תעריף	סוג צריכה	קריאה קודמת	קריאה נוכחית	סה"כ צריכה בקוט"ש	מחיר לקוט"ש בא"ג	סה"כ לתשלום
פרטי חשבון עבור תאריכים:		23/02/22	22/03/22			
757		40,584.75	40,722.75	138.00	45.98	63.45 ₪

סה"כ לדייר:

שיא ביקוש	סה"כ
3.20	138.00
	63.45 ₪

תשלום קבוע	תשלום עבור גודל חיבור בKVA (0x0)	סה"כ לתשלום	לא כולל מע"מ
9.89 ₪	0.00 ₪	73.34 ₪	

התפלגות חיוב בש"ח לפי תעו"ז

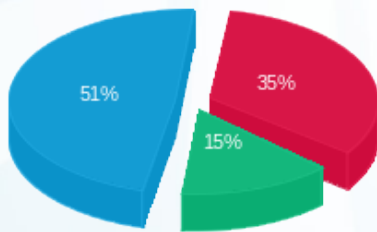

פסגה (21.91 ₪) ■  
 גבע (9.36 ₪) ■  
 שפל (32.19 ₪) ■

הסטוריית צריכה בקוט"ש

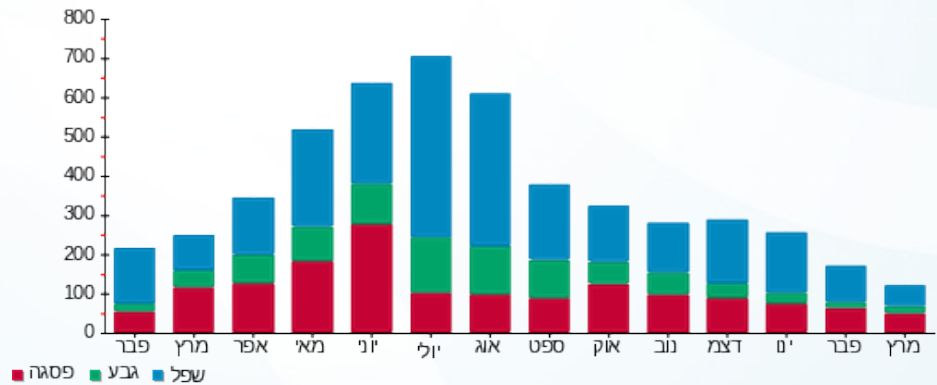

23/03/22 תאריך הפקה:  
 22/03/22 תאריך קריאה נוכחית:  
 23/02/22 תאריך קריאה קודמת:

שם דייר: פתאל - דירה 8202  
 שם אתר: בתי אלמוג (פתאל)

לקוח/ה נכבד/ה, אנו מתכבדים להגיש את חישוב צריכת החשמל לתקופה 22/03/22 - 23/02/22:

פתאל - דירה 8202 - 5 - 81004347(0x0)

סוג תעריף	סוג צריכה	קריאה קודמת	קריאה נוכחית	סה"כ צריכה בקוט"ש	מחיר לקוט"ש בא"ג	סה"כ לתשלום
פרטי חשבון עבור תאריכים:		23/02/22	22/03/22			
757		40,584.75	40,722.75	138.00	45.98	63.45 ₪

סה"כ לדייר:

סה"כ	שיא ביקוש
138.00	3.20
63.45 ₪	

תשלום קבוע	תשלום עבור גודל חיבור בKVA (0x0)	סה"כ לתשלום	לא כולל מע"מ
9.89 ₪	0.00 ₪	73.34 ₪	

התפלגות חיוב בש"ח לפי תעו"ז

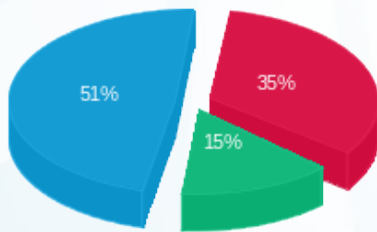

פסגה (21.91 ₪)  
 גבע (9.36 ₪)  
 שפל (32.19 ₪)

הסטוריית צריכה בקוט"ש

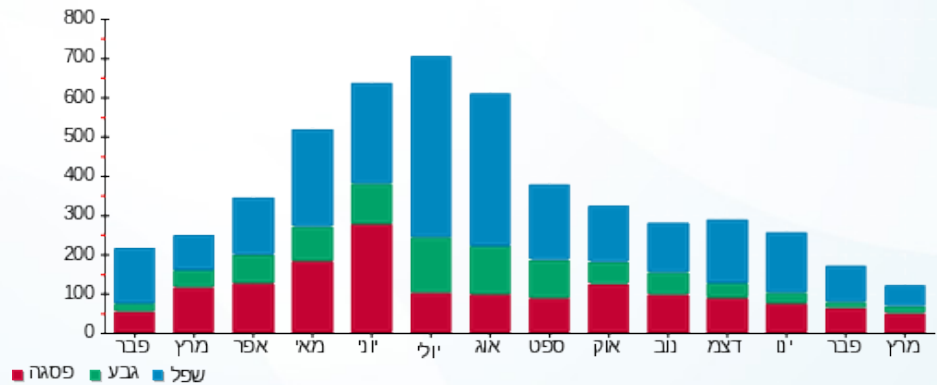



23/03/22

תאריך הפקדה:

שם דייר: פתאל - דירה 8203

22/03/22

תאריך קריאה נוכחית:

שם אתר: בתי אלמוג (פתאל)

23/02/22

תאריך קריאה קודמת:

לקוח/ה נכבד/ה, אנו מתכבדים להגיש את חישוב צריכת החשמל לתקופה 22/03/22 - 23/02/22:

פתאל - דירה 8203 - 8 - 81004347(0x0)

סוג תעריף	סוג צריכה	קריאה קודמת	קריאה נוכחית	סה"כ צריכה בקוט"ש	מחיר לקוט"ש בא"ג	סה"כ לתשלום
פרטי חשבון עבור תאריכים:		23/02/22	22/03/22			
757		60,023.20	60,249.95	226.75	45.98	104.26 ₪

סה"כ לדייר:

שיא ביקוש	סה"כ
4.10	226.75
	104.26 ₪

9.89 ₪	תשלום קבוע	
0.00 ₪	תשלום עבור גודל חיבור בKVA (0x0)	
114.14 ₪	סה"כ לתשלום	לא כולל מע"מ





23/03/22

תאריך הפקדה:

שם דייר: פתאל - דירה 8204

22/03/22

תאריך קריאה נוכחית:

שם אתר: בתי אלמוג (פתאל)

23/02/22

תאריך קריאה קודמת:

לקוח/ה נכבד/ה, אנו מתכבדים להגיש את חישוב צריכת החשמל לתקופה 22/03/22 - 23/02/22:

פתאל - דירה 8204 - 8 - 81004347(0x0)

סוג תעריף	סוג צריכה	קריאה קודמת	קריאה נוכחית	סה"כ צריכה בקוט"ש	מחיר לקוט"ש בא"ג	סה"כ לתשלום
פרטי חשבון עבור תאריכים:		23/02/22	22/03/22			
757		60,023.20	60,249.95	226.75	45.98	104.26 ₪

סה"כ לדייר:

שיא ביקוש	סה"כ
4.10	226.75
	104.26 ₪

9.89 ₪	תשלום קבוע	
0.00 ₪	תשלום עבור גודל חיבור בKVA (0x0)	
114.14 ₪	סה"כ לתשלום	לא כולל מע"מ



23/03/22 תאריך הפקדה:  
 22/03/22 תאריך קריאה נוכחית:  
 23/02/22 תאריך קריאה קודמת:

שם דייר: פתאל - דירה 8206  
 שם אתר: בתי אלמוג (פתאל)

לקוח/ה נכבד/ה, אנו מתכבדים להגיש את חישוב צריכת החשמל לתקופה 22/03/22 - 23/02/22:

פתאל - דירה 8206 - 1 - 81004347(0x0)

סוג תעריף	סוג צריכה	קריאה קודמת	קריאה נוכחית	סה"כ צריכה בקוט"ש	מחיר לקוט"ש בא"ג	סה"כ לתשלום
פרטי חשבון עבור תאריכים:		23/02/22	22/03/22			
757		55,822.65	56,036.80	214.15	45.98	98.47 ₪

סה"כ לדייר:

סה"כ	שיא ביקוש
214.15	4.20
98.47 ₪	

תשלום קבוע	תשלום עבור גודל חיבור בKVA (0x0)	סה"כ לתשלום	לא כולל מע"מ
9.89 ₪	0.00 ₪	108.35 ₪	

התפלגות חיוב בש"ח לפי תעו"ז

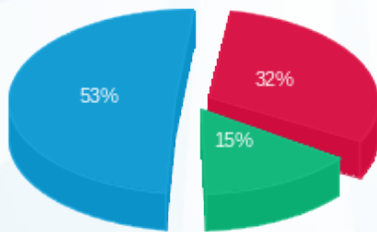

פסגה (₪ 31.57) ■  
 גבע (₪ 14.76) ■  
 שפל (₪ 52.14) ■

הסטוריית צריכה בקוט"ש

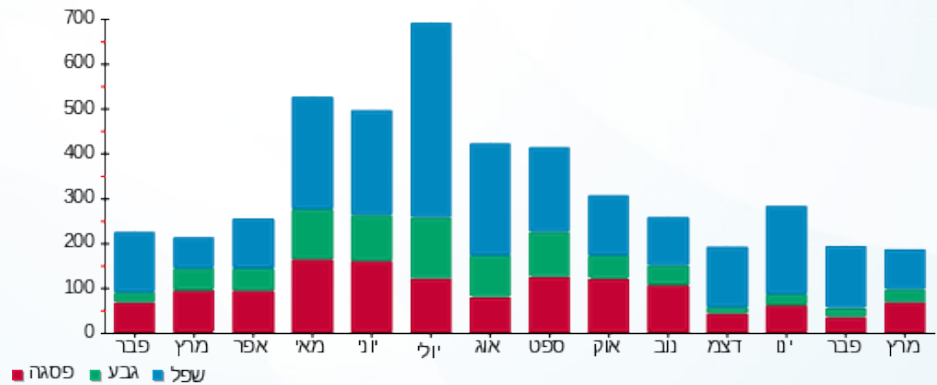



23/03/22

תאריך הפקדה:

שם דייר: פתאל - דירה 8207

22/03/22

תאריך קריאה נוכחית:

שם אתר: בתי אלמוג (פתאל)

23/02/22

תאריך קריאה קודמת:

לקוח/ה נכבד/ה, אנו מתכבדים להגיש את חישוב צריכת החשמל לתקופה 22/03/22 - 23/02/22:

פתאל - דירה 8207 - 9 - 81004347(0x0)

סוג תעריף	סוג צריכה	קריאה קודמת	קריאה נוכחית	סה"כ צריכה בקוט"ש	מחיר לקוט"ש בא"ג	סה"כ לתשלום
פרטי חשבון עבור תאריכים:		23/02/22	22/03/22			
757		46,450.90	46,610.75	159.85	45.98	73.50 ₪

סה"כ לדייר:

שיא ביקוש	סה"כ
3.70	159.85
	73.50 ₪

9.89 ₪	תשלום קבוע	
0.00 ₪	תשלום עבור גודל חיבור בKVA (0x0)	
83.38 ₪	סה"כ לתשלום	לא כולל מע"מ





23/03/22

תאריך הפקדה:

**שם דייר:** פתאל - דירה 8208

22/03/22

תאריך קריאה נוכחית:

**שם אתר:** בתי אלמוג (פתאל)

23/02/22

תאריך קריאה קודמת:

**לקוח/ה נכבד/ה, אנו מתכבדים להגיש את חישוב צריכת החשמל לתקופה 22/03/22 - 23/02/22:**
**פתאל - דירה 8208 - 9 - 81004347(0x0)**

סוג תעריף	סוג צריכה	קריאה קודמת	קריאה נוכחית	סה"כ צריכה בקוט"ש	מחיר לקוט"ש בא"ג	סה"כ לתשלום
פרטי חשבון עבור תאריכים:		23/02/22	22/03/22			
757		46,450.90	46,610.75	159.85	45.98	73.50 ₪

**סה"כ לדייר:**

שיא ביקוש	סה"כ
3.70	159.85
	73.50 ₪

9.89 ₪	<b>תשלום קבוע</b>	
0.00 ₪	<b>תשלום עבור גודל חיבור בKVA (0x0)</b>	
83.38 ₪	<b>סה"כ לתשלום</b>	<b>לא כולל מע"מ</b>





23/03/22 תאריך הפקה:  
 22/03/22 תאריך קריאה נוכחית:  
 23/02/22 תאריך קריאה קודמת:

שם דייר: פתאל - דירה 8209  
 שם אתר: בתי אלמוג (פתאל)

לקוח/ה נכבד/ה, אנו מתכבדים להגיש את חישוב צריכת החשמל לתקופה 22/03/22 - 23/02/22:

פתאל - דירה 8209 - 7 - 81004347(0x0)

סה"כ לתשלום	מחיר לקוט"ש בא"ג	סה"כ צריכה בקוט"ש	קריאה נוכחית	קריאה קודמת	סוג צריכה	סוג תעריף
			22/03/22	23/02/22	פרטי חשבון עבור תאריכים:	
₪ 91.16	45.98	198.25	53,844.50	53,646.25		757

סה"כ לדייר:

שיא ביקוש	סה"כ
3.80	198.25
	₪ 91.16

₪ 9.89	תשלום קבוע	
₪ 0.00	תשלום עבור גודל חיבור בKVA (0x0)	
₪ 101.04	סה"כ לתשלום	לא כולל מע"מ





23/03/22 תאריך הפקה:  
 22/03/22 תאריך קריאה נוכחית:  
 23/02/22 תאריך קריאה קודמת:

שם דייר: פתאל - דירה 8210  
 שם אתר: בתי אלמוג (פתאל)

לקוח/ה נכבד/ה, אנו מתכבדים להגיש את חישוב צריכת החשמל לתקופה 22/03/22 - 23/02/22:

פתאל - דירה 8210 - 7 - 81004347(0x0)

סה"כ לתשלום	מחיר לקוט"ש בא"ג	סה"כ צריכה בקוט"ש	קריאה נוכחית	קריאה קודמת	סוג צריכה	סוג תעריף
			22/03/22	23/02/22	פרטי חשבון עבור תאריכים:	
₪ 91.16	45.98	198.25	53,844.50	53,646.25		757

סה"כ לדייר:

שיא ביקוש	סה"כ
3.80	198.25
	₪ 91.16

₪ 9.89	תשלום קבוע	
₪ 0.00	תשלום עבור גודל חיבור בKVA (0x0)	
₪ 101.04	סה"כ לתשלום	לא כולל מע"מ





23/03/22

תאריך הפקדה:

שם דייר: פתאל - דירה 8211

22/03/22

תאריך קריאה נוכחית:

שם אתר: בתי אלמוג (פתאל)

23/02/22

תאריך קריאה קודמת:

לקוח/ה נכבד/ה, אנו מתכבדים להגיש את חישוב צריכת החשמל לתקופה 22/03/22 - 23/02/22:

פתאל - דירה 8211 - 12 - 81004266(0x0)

סוג תעריף	סוג צריכה	קריאה קודמת	קריאה נוכחית	סה"כ צריכה בקוט"ש	מחיר לקוט"ש בא"ג	סה"כ לתשלום
פרטי חשבון עבור תאריכים:		23/02/22	22/03/22			
757		47,444.55	47,631.63	187.08	45.98	86.02 ₪

סה"כ לדייר:

שיא ביקוש	סה"כ
3.47	187.08
	86.02 ₪

9.89 ₪	תשלום קבוע	
0.00 ₪	תשלום עבור גודל חיבור בKVA (0x0)	
95.90 ₪	סה"כ לתשלום	לא כולל מע"מ





23/03/22

תאריך הפקדה:

שם דייר: פתאל - דירה 8212

22/03/22

תאריך קריאה נוכחית:

שם אתר: בתי אלמוג (פתאל)

23/02/22

תאריך קריאה קודמת:

לקוח/ה נכבד/ה, אנו מתכבדים להגיש את חישוב צריכת החשמל לתקופה 22/03/22 - 23/02/22:

פתאל - דירה 8212 - 12 - 81004266(0x0)

סוג תעריף	סוג צריכה	קריאה קודמת	קריאה נוכחית	סה"כ צריכה בקוט"ש	מחיר לקוט"ש בא"ג	סה"כ לתשלום
פרטי חשבון עבור תאריכים:		23/02/22	22/03/22			
757		47,444.55	47,631.63	187.08	45.98	86.02 ₪

סה"כ לדייר:

שיא ביקוש	סה"כ
3.47	187.08
	86.02 ₪

9.89 ₪	תשלום קבוע	
0.00 ₪	תשלום עבור גודל חיבור בKVA (0x0)	
95.90 ₪	סה"כ לתשלום	לא כולל מע"מ



23/03/22 תאריך הפקה:  
 22/03/22 תאריך קריאה נוכחית:  
 23/02/22 תאריך קריאה קודמת:

שם דייר: פתאל - דירה 8213  
 שם אתר: בתי אלמוג (פתאל)

לקוח/ה נכבד/ה, אנו מתכבדים להגיש את חישוב צריכת החשמל לתקופה 22/03/22 - 23/02/22:

פתאל - דירה 8213 - 13 - 81004266(0x0)

סוג תעריף	סוג צריכה	קריאה קודמת	קריאה נוכחית	סה"כ צריכה בקוט"ש	מחיר לקוט"ש בא"ג	סה"כ לתשלום
פרטי חשבון עבור תאריכים:		23/02/22	22/03/22			
757		55,087.01	55,369.89	282.88	45.98	130.07 ₪

סה"כ לדייר:

שיא ביקוש	סה"כ
4.53	282.88
	130.07 ₪

תשלום קבוע	תשלום עבור גודל חיבור בKVA (0x0)	סה"כ לתשלום	לא כולל מע"מ
9.89 ₪	0.00 ₪	139.95 ₪	

התפלגות חיוב בש"ח לפי תעו"ז

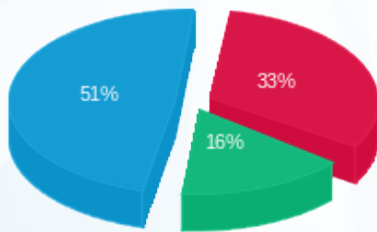

פסגה (43.13 ₪) ■  
 גבע (21.09 ₪) ■  
 שפל (65.85 ₪) ■

הסטוריית צריכה בקוט"ש

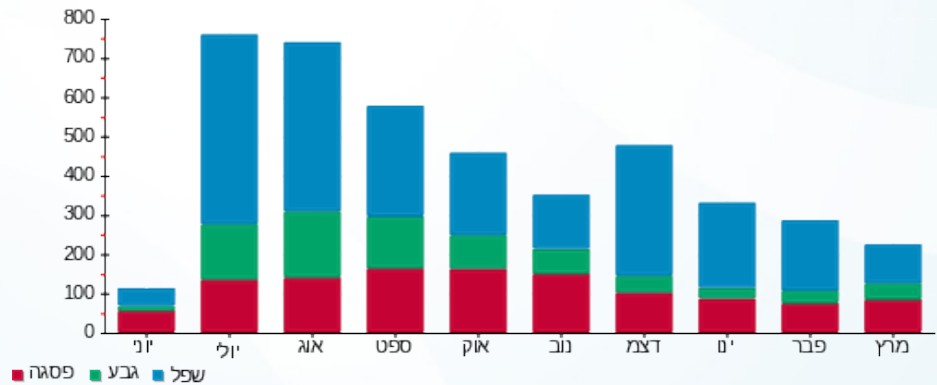



23/03/22

תאריך הפקדה:

שם דייר: פתאל - דירה 8215

22/03/22

תאריך קריאה נוכחית:

שם אתר: בתי אלמוג (פתאל)

23/02/22

תאריך קריאה קודמת:

לקוח/ה נכבד/ה, אנו מתכבדים להגיש את חישוב צריכת החשמל לתקופה 22/03/22 - 23/02/22:

פתאל - דירה 8215 - 14 - 81004266(0x0)

סוג תעריף	סוג צריכה	קריאה קודמת	קריאה נוכחית	סה"כ צריכה בקוט"ש	מחיר לקוט"ש בא"ג	סה"כ לתשלום
פרטי חשבון עבור תאריכים:		23/02/22	22/03/22			
757		53,710.18	53,867.32	157.14	45.98	72.25 ₪

סה"כ לדייר:

שיא ביקוש	סה"כ
3.86	157.14
	72.25 ₪

9.89 ₪	תשלום קבוע	
0.00 ₪	תשלום עבור גודל חיבור בKVA (0x0)	
82.14 ₪	סה"כ לתשלום	לא כולל מע"מ





23/03/22

תאריך הפקדה:

שם דייר: פתאל - דירה 8216

22/03/22

תאריך קריאה נוכחית:

שם אתר: בתי אלמוג (פתאל)

23/02/22

תאריך קריאה קודמת:

לקוח/ה נכבד/ה, אנו מתכבדים להגיש את חישוב צריכת החשמל לתקופה 22/03/22 - 23/02/22:

פתאל - דירה 8216 - 14 - 81004266(0x0)

סה"כ לתשלום	מחיר לקוט"ש בא"ג	סה"כ צריכה בקוט"ש	קריאה נוכחית	קריאה קודמת	סוג צריכה	סוג תעריף
			22/03/22	23/02/22	פרטי חשבון עבור תאריכים:	
₪ 72.25	45.98	157.14	53,867.32	53,710.18		757

סה"כ לדייר:

שיא ביקוש	סה"כ
3.86	157.14
	₪ 72.25

₪ 9.89	תשלום קבוע	
₪ 0.00	תשלום עבור גודל חיבור בKVA (0x0)	
₪ 82.14	סה"כ לתשלום	לא כולל מע"מ





23/03/22

תאריך הפקדה:

שם דייר: פתאל - דירה 8217

22/03/22

תאריך קריאה נוכחית:

שם אתר: בתי אלמוג (פתאל)

23/02/22

תאריך קריאה קודמת:

לקוח/ה נכבד/ה, אנו מתכבדים להגיש את חישוב צריכת החשמל לתקופה 22/03/22 - 23/02/22:

פתאל- דירה 8217 - 15 - 81004266(0x0)

סה"כ לתשלום	מחיר לקוט"ש בא"ג	סה"כ צריכה בקוט"ש	קריאה נוכחית	קריאה קודמת	סוג צריכה	סוג תעריף
			22/03/22	23/02/22	פרטי חשבון עבור תאריכים:	
106.64 ₪	45.98	231.92	56,805.57	56,573.65		757

סה"כ לדייר:

שיא ביקוש	סה"כ
3.82	231.92
	106.64 ₪

9.89 ₪	תשלום קבוע	
0.00 ₪	תשלום עבור גודל חיבור בKVA (0x0)	
116.52 ₪	סה"כ לתשלום	לא כולל מע"מ





23/03/22

תאריך הפקדה:

שם דייר: פתאל - דירה 8218

22/03/22

תאריך קריאה נוכחית:

שם אתר: בתי אלמוג (פתאל)

23/02/22

תאריך קריאה קודמת:

לקוח/ה נכבד/ה, אנו מתכבדים להגיש את חישוב צריכת החשמל לתקופה 22/03/22 - 23/02/22:

פתאל - דירה 8218 - 15 - 81004266(0x0)

סה"כ לתשלום	מחיר לקוט"ש בא"ג	סה"כ צריכה בקוט"ש	קריאה נוכחית	קריאה קודמת	סוג צריכה	סוג תעריף
			22/03/22	23/02/22	פרטי חשבון עבור תאריכים:	
106.64 ₪	45.98	231.92	56,805.57	56,573.65		757

סה"כ לדייר:

שיא ביקוש	סה"כ
3.82	231.92
	106.64 ₪

9.89 ₪	תשלום קבוע	
0.00 ₪	תשלום עבור גודל חיבור בKVA (0x0)	
116.52 ₪	סה"כ לתשלום	לא כולל מע"מ





23/03/22

תאריך הפקה:

שם דייר: פתאל - דירה 8219

22/03/22

תאריך קריאה נוכחית:

שם אתר: בתי אלמוג (פתאל)

23/02/22

תאריך קריאה קודמת:

לקוח/ה נכבד/ה, אנו מתכבדים להגיש את חישוב צריכת החשמל לתקופה 22/03/22 - 23/02/22:

פתאל - דירה 8219 - 16 - 81004266(0x0)

סוג תעריף	סוג צריכה	קריאה קודמת	קריאה נוכחית	סה"כ צריכה בקוט"ש	מחיר לקוט"ש בא"ג	סה"כ לתשלום
פרטי חשבון עבור תאריכים:		23/02/22	22/03/22			
757		55,875.77	56,055.31	179.54	45.98	82.55 ₪

סה"כ לדייר:

שיא ביקוש	סה"כ
3.69	179.54
	82.55 ₪

9.89 ₪	תשלום קבוע	
0.00 ₪	תשלום עבור גודל חיבור בKVA (0x0)	
92.44 ₪	סה"כ לתשלום	לא כולל מע"מ





23/03/22 תאריך הפקה:  
 22/03/22 תאריך קריאה נוכחית:  
 23/02/22 תאריך קריאה קודמת:

שם דייר: פתאל - דירה 8220  
 שם אתר: בתי אלמוג (פתאל)

לקוח/ה נכבד/ה, אנו מתכבדים להגיש את חישוב צריכת החשמל לתקופה 22/03/22 - 23/02/22:

פתאל - דירה 8220 - 16 - 81004266(0x0)

סוג תעריף	סוג צריכה	קריאה קודמת	קריאה נוכחית	סה"כ צריכה בקוט"ש	מחיר לקוט"ש בא"ג	סה"כ לתשלום
פרטי חשבון עבור תאריכים:		23/02/22	22/03/22			
757		55,875.77	56,055.31	179.54	45.98	82.55 ₪

סה"כ לדייר:

שיא ביקוש	סה"כ
3.69	179.54
	82.55 ₪

9.89 ₪	תשלום קבוע	
0.00 ₪	תשלום עבור גודל חיבור בKVA (0x0)	
92.44 ₪	סה"כ לתשלום	לא כולל מע"מ





23/03/22 תאריך הפקה:  
 22/03/22 תאריך קריאה נוכחית:  
 23/02/22 תאריך קריאה קודמת:

שם דייר: פתאל - דירה 8221  
 שם אתר: בתי אלמוג (פתאל)

לקוח/ה נכבד/ה, אנו מתכבדים להגיש את חישוב צריכת החשמל לתקופה 22/03/22 - 23/02/22:

פתאל - דירה 8221 - 17 - 81004266(0x0)

סוג תעריף	סוג צריכה	קריאה קודמת	קריאה נוכחית	סה"כ צריכה בקוט"ש	מחיר לקוט"ש בא"ג	סה"כ לתשלום
פרטי חשבון עבור תאריכים:		23/02/22	22/03/22			
757		50,958.90	51,227.72	268.82	45.98	123.60 ₪

סה"כ לדייר:

שיא ביקוש	סה"כ
4.37	268.82
	123.60 ₪

9.89 ₪	תשלום קבוע	
0.00 ₪	תשלום עבור גודל חיבור בKVA (0x0)	
133.49 ₪	סה"כ לתשלום	לא כולל מע"מ





23/03/22

תאריך הפקדה:

שם דייר: פתאל - דירה 8222

22/03/22

תאריך קריאה נוכחית:

שם אתר: בתי אלמוג (פתאל)

23/02/22

תאריך קריאה קודמת:

לקוח/ה נכבד/ה, אנו מתכבדים להגיש את חישוב צריכת החשמל לתקופה 22/03/22 - 23/02/22:

פתאל - דירה 8222 - 17 - 81004266(0x0)

סוג תעריף	סוג צריכה	קריאה קודמת	קריאה נוכחית	סה"כ צריכה בקוט"ש	מחיר לקוט"ש בא"ג	סה"כ לתשלום
פרטי חשבון עבור תאריכים:		23/02/22	22/03/22			
757		50,958.90	51,227.72	268.82	45.98	123.60 ₪

סה"כ לדייר:

שיא ביקוש	סה"כ
4.37	268.82
	123.60 ₪

9.89 ₪	תשלום קבוע	
0.00 ₪	תשלום עבור גודל חיבור בKVA (0x0)	
133.49 ₪	סה"כ לתשלום	לא כולל מע"מ





23/03/22

תאריך הפקדה:

שם דייר: פתאל - דירה 8223

22/03/22

תאריך קריאה נוכחית:

שם אתר: בתי אלמוג (פתאל)

23/02/22

תאריך קריאה קודמת:

לקוח/ה נכבד/ה, אנו מתכבדים להגיש את חישוב צריכת החשמל לתקופה 22/03/22 - 23/02/22:

פתאל - דירה 8223 - 18 - 81004266(0x0)

סוג תעריף	סוג צריכה	קריאה קודמת	קריאה נוכחית	סה"כ צריכה בקוט"ש	מחיר לקוט"ש בא"ג	סה"כ לתשלום
פרטי חשבון עבור תאריכים:		23/02/22	22/03/22			
757		55,424.87	55,557.88	133.00	45.98	61.16 ₪

סה"כ לדייר:

שיא ביקוש	סה"כ
2.91	133.00
	61.16 ₪

תשלום קבוע	תשלום עבור גודל חיבור בKVA (0x0)	סה"כ לתשלום	לא כולל מע"מ
9.89 ₪	0.00 ₪	71.04 ₪	

התפלגות חיוב בש"ח לפי תעו"ז

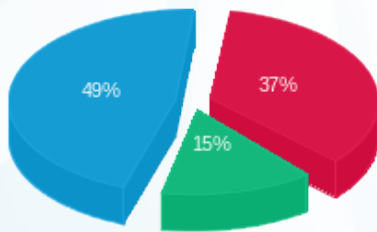

פסגה (22.35 ₪) ■  
 גבע (9.00 ₪) ■  
 שפל (29.81 ₪) ■

הסטוריית צריכה בקוט"ש

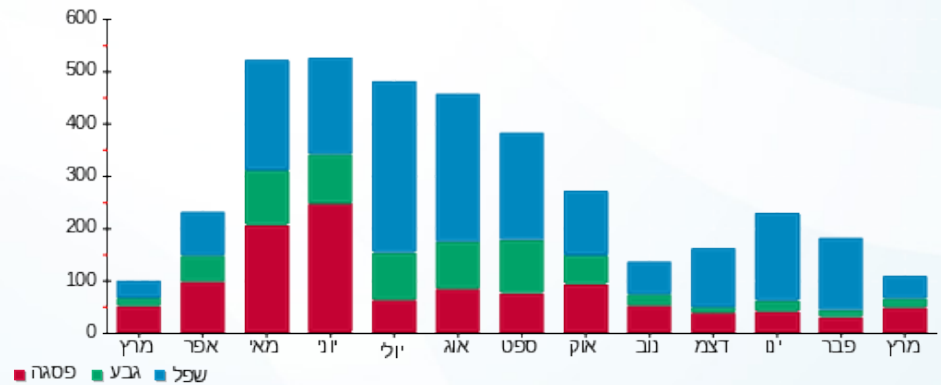

23/03/22 תאריך הפקה:  
 22/03/22 תאריך קריאה נוכחית:  
 23/02/22 תאריך קריאה קודמת:

שם דייר: פתאל - דירה 8224  
 שם אתר: בתי אלמוג (פתאל)

לקוח/ה נכבד/ה, אנו מתכבדים להגיש את חישוב צריכת החשמל לתקופה 22/03/22 - 23/02/22:

פתאל - דירה 8224 - 18 - 81004266(0x0)

סוג תעריף	סוג צריכה	קריאה קודמת	קריאה נוכחית	סה"כ צריכה בקוט"ש	מחיר לקוט"ש בא"ג	סה"כ לתשלום
פרטי חשבון עבור תאריכים:		23/02/22	22/03/22			
757		55,424.87	55,557.88	133.00	45.98	61.16 ₪

סה"כ לדייר:

שיא ביקוש	סה"כ
2.91	133.00
	61.16 ₪

תשלום קבוע	תשלום עבור גודל חיבור בKVA (0x0)	סה"כ לתשלום	לא כולל מע"מ
9.89 ₪	0.00 ₪	71.04 ₪	

התפלגות חיוב בש"ח לפי תעו"ז

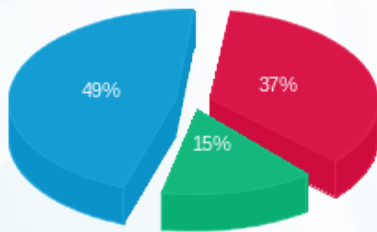

פסגה (22.35 ₪)  
 גבע (9.00 ₪)  
 שפל (29.81 ₪)

הסטוריית צריכה בקוט"ש

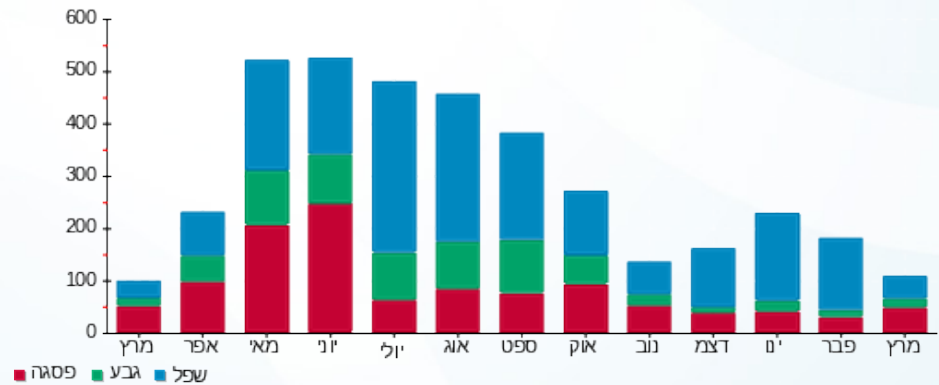



23/03/22

תאריך הפקה:

**שם דייר:** פתאל - דירה 8225

22/03/22

תאריך קריאה נוכחית:

**שם אתר:** בתי אלמוג (פתאל)

23/02/22

תאריך קריאה קודמת:

**לקוח/ה נכבד/ה, אנו מתכבדים להגיש את חישוב צריכת החשמל לתקופה 22/03/22 - 23/02/22:**
**פתאל - דירה 8225 - 19 - 81004266(0x0)**

סה"כ לתשלום	מחיר לקוט"ש בא"ג	סה"כ צריכה בקוט"ש	קריאה נוכחית	קריאה קודמת	סוג צריכה	סוג תעריף
			22/03/22	23/02/22	פרטי חשבון עבור תאריכים:	
₪ 85.22	45.98	185.34	50,148.27	49,962.93		757

**סה"כ לדייר:**

שיא ביקוש	סה"כ
4.82	185.34
	₪ 85.22

₪ 9.89	<b>תשלום קבוע</b>	
₪ 0.00	<b>תשלום עבור גודל חיבור בKVA (0x0)</b>	
₪ 95.11	<b>סה"כ לתשלום</b>	<b>לא כולל מע"מ</b>



23/03/22 תאריך הפקה:  
 22/03/22 תאריך קריאה נוכחית:  
 23/02/22 תאריך קריאה קודמת:

שם דייר: פתאל - דירה 8226  
 שם אתר: בתי אלמוג (פתאל)

לקוח/ה נכבד/ה, אנו מתכבדים להגיש את חישוב צריכת החשמל לתקופה 22/03/22 - 23/02/22:

פתאל - דירה 8226 - 19 - 81004266(0x0)

סוג תעריף	סוג צריכה	קריאה קודמת	קריאה נוכחית	סה"כ צריכה בקוט"ש	מחיר לקוט"ש בא"ג	סה"כ לתשלום
			22/03/22	23/02/22	פרטי חשבון עבור תאריכים:	
757		49,962.93	50,148.27	185.34	45.98	85.22 ₪

סה"כ לדייר:

שיא ביקוש	סה"כ
4.82	185.34
	85.22 ₪

9.89 ₪	תשלום קבוע	
0.00 ₪	תשלום עבור גודל חיבור בKVA (0x0)	
95.11 ₪	סה"כ לתשלום	לא כולל מע"מ



23/03/22

תאריך הפקדה:

שם דייר: פתאל - דירה 8227

22/03/22

תאריך קריאה נוכחית:

שם אתר: בתי אלמוג (פתאל)

23/02/22

תאריך קריאה קודמת:

לקוח/ה נכבד/ה, אנו מתכבדים להגיש את חישוב צריכת החשמל לתקופה 22/03/22 - 23/02/22:

פתאל - דירה 8227 - 11 - 81004347(0x0)

סוג תעריף	סוג צריכה	קריאה קודמת	קריאה נוכחית	סה"כ צריכה בקוט"ש	מחיר לקוט"ש בא"ג	סה"כ לתשלום
פרטי חשבון עבור תאריכים:		23/02/22	22/03/22			
757		50,343.75	50,507.40	163.65	45.98	75.25 ₪

סה"כ לדייר:

שיא ביקוש	סה"כ
4.60	163.65
	75.25 ₪

9.89 ₪	תשלום קבוע	
0.00 ₪	תשלום עבור גודל חיבור בKVA (0x0)	
85.13 ₪	סה"כ לתשלום	לא כולל מע"מ





23/03/22

תאריך הפקדה:

שם דייר: פתאל - דירה 8228

22/03/22

תאריך קריאה נוכחית:

שם אתר: בתי אלמוג (פתאל)

23/02/22

תאריך קריאה קודמת:

לקוח/ה נכבד/ה, אנו מתכבדים להגיש את חישוב צריכת החשמל לתקופה 22/03/22 - 23/02/22:

פתאל - דירה 8228 - 11 - 81004347(0x0)

סוג תעריף	סוג צריכה	קריאה קודמת	קריאה נוכחית	סה"כ צריכה בקוט"ש	מחיר לקוט"ש בא"ג	סה"כ לתשלום
פרטי חשבון עבור תאריכים:		23/02/22	22/03/22			
757		50,343.75	50,507.40	163.65	45.98	75.25 ₪

סה"כ לדייר:

שיא ביקוש	סה"כ
4.60	163.65
	75.25 ₪

9.89 ₪	תשלום קבוע	
0.00 ₪	תשלום עבור גודל חיבור בKVA (0x0)	
85.13 ₪	סה"כ לתשלום	לא כולל מע"מ





23/03/22

תאריך הפקדה:

שם דייר: פתאל - דירה 8301

22/03/22

תאריך קריאה נוכחית:

שם אתר: בתי אלמוג (פתאל)

23/02/22

תאריך קריאה קודמת:

לקוח/ה נכבד/ה, אנו מתכבדים להגיש את חישוב צריכת החשמל לתקופה 22/03/22 - 23/02/22:

פתאל - דירה 8301 - 12 - 81004347(0x0)

סה"כ לתשלום	מחיר לקוט"ש בא"ג	סה"כ צריכה בקוט"ש	קריאה נוכחית	קריאה קודמת	סוג צריכה	סוג תעריף
			22/03/22	23/02/22	פרטי חשבון עבור תאריכים:	
114.84 ₪	45.98	249.75	56,855.65	56,605.90		757

סה"כ לדייר:

שיא ביקוש	סה"כ
4.10	249.75
	114.84 ₪

9.89 ₪	תשלום קבוע	
0.00 ₪	תשלום עבור גודל חיבור בKVA (0x0)	
124.72 ₪	סה"כ לתשלום	לא כולל מע"מ





23/03/22 תאריך הפקה:  
 22/03/22 תאריך קריאה נוכחית:  
 23/02/22 תאריך קריאה קודמת:

**שם דייר:** פתאל - דירה 8302  
**שם אתר:** בתי אלמוג (פתאל)

**לקוח/ה נכבד/ה, אנו מתכבדים להגיש את חישוב צריכת החשמל לתקופה 22/03/22 - 23/02/22:**

**פתאל - דירה 8302 - 12 - 81004347(0x0)**

סוג תעריף	סוג צריכה	קריאה קודמת	קריאה נוכחית	סה"כ צריכה בקוט"ש	מחיר לקוט"ש בא"ג	סה"כ לתשלום
פרטי חשבון עבור תאריכים:		23/02/22	22/03/22			
757		56,605.90	56,855.65	249.75	45.98	114.84 ₪

**סה"כ לדייר:**

שיא ביקוש	סה"כ
4.10	249.75
	114.84 ₪

9.89 ₪	<b>תשלום קבוע</b>	
0.00 ₪	<b>תשלום עבור גודל חיבור בKVA (0x0)</b>	
124.72 ₪	<b>סה"כ לתשלום</b>	<b>לא כולל מע"מ</b>





23/03/22

תאריך הפקדה:

שם דייר: פתאל - דירה 8303

22/03/22

תאריך קריאה נוכחית:

שם אתר: בתי אלמוג (פתאל)

23/02/22

תאריך קריאה קודמת:

לקוח/ה נכבד/ה, אנו מתכבדים להגיש את חישוב צריכת החשמל לתקופה 22/03/22 - 23/02/22:

פתאל - דירה 8303 - 14 - 81004347(0x0)

סוג תעריף	סוג צריכה	קריאה קודמת	קריאה נוכחית	סה"כ צריכה בקוט"ש	מחיר לקוט"ש בא"ג	סה"כ לתשלום
פרטי חשבון עבור תאריכים:		23/02/22	22/03/22			
757		61,037.20	61,215.80	178.60	45.98	82.12 ₪

סה"כ לדייר:

שיא ביקוש	סה"כ
4.20	178.60
	82.12 ₪

9.89 ₪	תשלום קבוע	
0.00 ₪	תשלום עבור גודל חיבור בKVA (0x0)	
92.01 ₪	סה"כ לתשלום	לא כולל מע"מ





23/03/22

תאריך הפקדה:

שם דייר: פתאל - דירה 8304

22/03/22

תאריך קריאה נוכחית:

שם אתר: בתי אלמוג (פתאל)

23/02/22

תאריך קריאה קודמת:

לקוח/ה נכבד/ה, אנו מתכבדים להגיש את חישוב צריכת החשמל לתקופה 22/03/22 - 23/02/22:

פתאל - דירה 8304 - 14 - 81004347(0x0)

סוג תעריף	סוג צריכה	קריאה קודמת	קריאה נוכחית	סה"כ צריכה בקוט"ש	מחיר לקוט"ש בא"ג	סה"כ לתשלום
פרטי חשבון עבור תאריכים:		23/02/22	22/03/22			
757		61,037.20	61,215.80	178.60	45.98	82.12 ₪

סה"כ לדייר:

שיא ביקוש	סה"כ
4.20	178.60
	82.12 ₪

9.89 ₪	תשלום קבוע	
0.00 ₪	תשלום עבור גודל חיבור בKVA (0x0)	
92.01 ₪	סה"כ לתשלום	לא כולל מע"מ





23/03/22 תאריך הפקה:  
 22/03/22 תאריך קריאה נוכחית:  
 23/02/22 תאריך קריאה קודמת:

שם דייר: פתאל - דירה 8305  
 שם אתר: בתי אלמוג (פתאל)

לקוח/ה נכבד/ה, אנו מתכבדים להגיש את חישוב צריכת החשמל לתקופה 22/03/22 - 23/02/22:

פתאל - דירה 8305 - 13 - 81004347(0x0)

סוג תעריף	סוג צריכה	קריאה קודמת	קריאה נוכחית	סה"כ צריכה בקוט"ש	מחיר לקוט"ש בא"ג	סה"כ לתשלום
פרטי חשבון עבור תאריכים:		23/02/22	22/03/22			
757		47,414.00	47,617.65	203.65	45.98	93.64 ₪

סה"כ לדייר:

שיא ביקוש	סה"כ
4.40	203.65
	93.64 ₪

9.89 ₪	תשלום קבוע	
0.00 ₪	תשלום עבור גודל חיבור בKVA (0x0)	
103.52 ₪	סה"כ לתשלום	לא כולל מע"מ





23/03/22

תאריך הפקדה:

שם דייר: פתאל - דירה 8306

22/03/22

תאריך קריאה נוכחית:

שם אתר: בתי אלמוג (פתאל)

23/02/22

תאריך קריאה קודמת:

לקוח/ה נכבד/ה, אנו מתכבדים להגיש את חישוב צריכת החשמל לתקופה 22/03/22 - 23/02/22:

פתאל - דירה 8306 - 13 - 81004347(0x0)

סוג תעריף	סוג צריכה	קריאה קודמת	קריאה נוכחית	סה"כ צריכה בקוט"ש	מחיר לקוט"ש בא"ג	סה"כ לתשלום
פרטי חשבון עבור תאריכים:		23/02/22	22/03/22			
757		47,414.00	47,617.65	203.65	45.98	93.64 ₪

סה"כ לדייר:

שיא ביקוש	סה"כ
4.40	203.65
	93.64 ₪

9.89 ₪	תשלום קבוע	
0.00 ₪	תשלום עבור גודל חיבור בKVA (0x0)	
103.52 ₪	סה"כ לתשלום	לא כולל מע"מ





23/03/22

תאריך הפקה:

שם דייר: פתאל - דירה 8307

22/03/22

תאריך קריאה נוכחית:

שם אתר: בתי אלמוג (פתאל)

23/02/22

תאריך קריאה קודמת:

לקוח/ה נכבד/ה, אנו מתכבדים להגיש את חישוב צריכת החשמל לתקופה 22/03/22 - 23/02/22:

פתאל - דירה 8307 - 11 - 81004629(0x0)

סוג תעריף	סוג צריכה	קריאה קודמת	קריאה נוכחית	סה"כ צריכה בקוט"ש	מחיר לקוט"ש בא"ג	סה"כ לתשלום
פרטי חשבון עבור תאריכים:		23/02/22	22/03/22			
757		47,599.90	47,751.35	151.45	45.98	69.64 ₪

סה"כ לדייר:

שיא ביקוש	סה"כ
3.50	151.45
	69.64 ₪

9.89 ₪	תשלום קבוע	
0.00 ₪	תשלום עבור גודל חיבור בKVA (0x0)	
79.52 ₪	סה"כ לתשלום	לא כולל מע"מ





23/03/22 תאריך הפקה:  
 22/03/22 תאריך קריאה נוכחית:  
 23/02/22 תאריך קריאה קודמת:

שם דייר: פתאל - דירה 8308  
 שם אתר: בתי אלמוג (פתאל)

לקוח/ה נכבד/ה, אנו מתכבדים להגיש את חישוב צריכת החשמל לתקופה 22/03/22 - 23/02/22:

פתאל - דירה 8308 - 11 - 81004629(0x0)

סוג תעריף	סוג צריכה	קריאה קודמת	קריאה נוכחית	סה"כ צריכה בקוט"ש	מחיר לקוט"ש בא"ג	סה"כ לתשלום
			22/03/22	23/02/22	פרטי חשבון עבור תאריכים:	
757		47,599.90	47,751.35	151.45	45.98	69.64 ₪

סה"כ לדייר:

שיא ביקוש	סה"כ
3.50	151.45
	69.64 ₪

9.89 ₪	תשלום קבוע	
0.00 ₪	תשלום עבור גודל חיבור בKVA (0x0)	
79.52 ₪	סה"כ לתשלום	לא כולל מע"מ



23/03/22 תאריך הפקה:  
 22/03/22 תאריך קריאה נוכחית:  
 23/02/22 תאריך קריאה קודמת:

שם דייר: פתאל - דירה 8309  
 שם אתר: בתי אלמוג (פתאל)

לקוח/ה נכבד/ה, אנו מתכבדים להגיש את חישוב צריכת החשמל לתקופה 22/03/22 - 23/02/22:

פתאל - דירה 8309 - 12 - 81004629(0x0)

סוג תעריף	סוג צריכה	קריאה קודמת	קריאה נוכחית	סה"כ צריכה בקוט"ש	מחיר לקוט"ש בא"ג	סה"כ לתשלום
פרטי חשבון עבור תאריכים:		23/02/22	22/03/22			
757		50,621.00	50,786.70	165.70	45.98	76.19 ₪

סה"כ לדייר:

שיא ביקוש	סה"כ
3.30	165.70
	76.19 ₪

9.89 ₪	תשלום קבוע	
0.00 ₪	תשלום עבור גודל חיבור בKVA (0x0)	
86.07 ₪	סה"כ לתשלום	לא כולל מע"מ

התפלגות חיוב בש"ח לפי תעו"ז

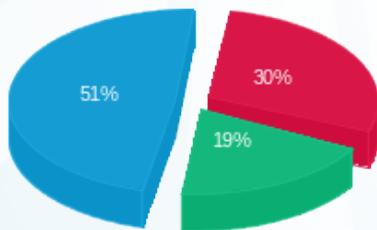

פסגה (22.90 ₪) ■  
 גבע (14.74 ₪) ■  
 שפל (38.55 ₪) ■

הסטוריית צריכה בקוט"ש

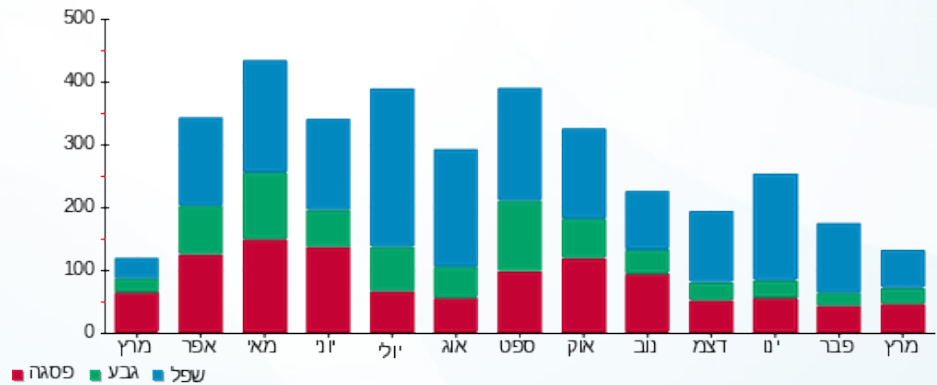

23/03/22 תאריך הפקה:  
 22/03/22 תאריך קריאה נוכחית:  
 23/02/22 תאריך קריאה קודמת:

שם דייר: פתאל - דירה 8310  
 שם אתר: בתי אלמוג (פתאל)

לקוח/ה נכבד/ה, אנו מתכבדים להגיש את חישוב צריכת החשמל לתקופה 22/03/22 - 23/02/22:

פתאל - דירה 8310 - 12 - 81004629(0x0)

סוג תעריף	סוג צריכה	קריאה קודמת	קריאה נוכחית	סה"כ צריכה בקוט"ש	מחיר לקוט"ש בא"ג	סה"כ לתשלום
פרטי חשבון עבור תאריכים:		23/02/22	22/03/22			
757		50,621.00	50,786.70	165.70	45.98	76.19 ₪

סה"כ לדייר:

שיא ביקוש	סה"כ
3.30	165.70
	76.19 ₪

9.89 ₪	תשלום קבוע	
0.00 ₪	תשלום עבור גודל חיבור בKVA (0x0)	
86.07 ₪	סה"כ לתשלום	לא כולל מע"מ

התפלגות חיוב בש"ח לפי תעו"ז

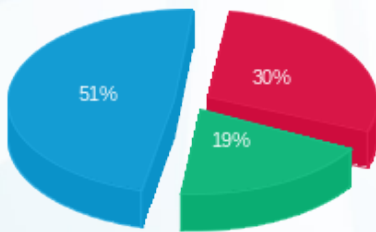

פסגה (22.90 ₪) ■  
 גבע (14.74 ₪) ■  
 שפל (38.55 ₪) ■

הסטוריית צריכה בקוט"ש

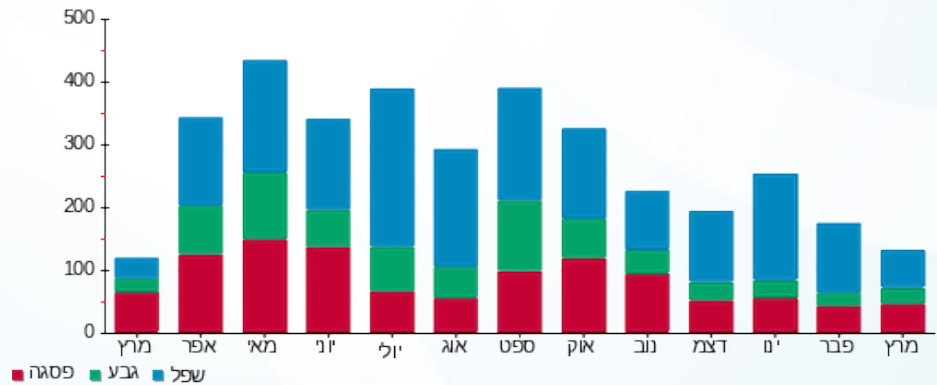



23/03/22

תאריך הפקדה:

שם דייר: פתאל - דירה 8311

22/03/22

תאריך קריאה נוכחית:

שם אתר: בתי אלמוג (פתאל)

23/02/22

תאריך קריאה קודמת:

לקוח/ה נכבד/ה, אנו מתכבדים להגיש את חישוב צריכת החשמל לתקופה 22/03/22 - 23/02/22:

פתאל - דירה 8311 - 13 - 81004629(0x0)

סה"כ לתשלום	מחיר לקוט"ש בא"ג	סה"כ צריכה בקוט"ש	קריאה נוכחית	קריאה קודמת	סוג צריכה	סוג תעריף
			22/03/22	23/02/22	פרטי חשבון עבור תאריכים:	
106.44 ₪	45.98	231.50	49,055.05	48,823.55		757

סה"כ לדייר:

שיא ביקוש	סה"כ
3.90	231.50
	106.44 ₪

9.89 ₪	תשלום קבוע	
0.00 ₪	תשלום עבור גודל חיבור בKVA (0x0)	
116.33 ₪	סה"כ לתשלום	לא כולל מע"מ





23/03/22

תאריך הפקדה:

שם דייר: פתאל - דירה 8312

22/03/22

תאריך קריאה נוכחית:

שם אתר: בתי אלמוג (פתאל)

23/02/22

תאריך קריאה קודמת:

לקוח/ה נכבד/ה, אנו מתכבדים להגיש את חישוב צריכת החשמל לתקופה 22/03/22 - 23/02/22:

פתאל - דירה 8312 - 13 - 81004629(0x0)

סה"כ לתשלום	מחיר לקוט"ש בא"ג	סה"כ צריכה בקוט"ש	קריאה נוכחית	קריאה קודמת	סוג צריכה	סוג תעריף
			22/03/22	23/02/22	פרטי חשבון עבור תאריכים:	
106.44 ₪	45.98	231.50	49,055.05	48,823.55		757

סה"כ לדייר:

שיא ביקוש	סה"כ
3.90	231.50
	106.44 ₪

9.89 ₪	תשלום קבוע	
0.00 ₪	תשלום עבור גודל חיבור בKVA (0x0)	
116.33 ₪	סה"כ לתשלום	לא כולל מע"מ





23/03/22

תאריך הפקדה:

שם דייר: פתאל - דירה 8313

22/03/22

תאריך קריאה נוכחית:

שם אתר: בתי אלמוג (פתאל)

23/02/22

תאריך קריאה קודמת:

לקוח/ה נכבד/ה, אנו מתכבדים להגיש את חישוב צריכת החשמל לתקופה 22/03/22 - 23/02/22:

פתאל - דירה 8313 - 14 - 81004629(0x0)

סוג תעריף	סוג צריכה	קריאה קודמת	קריאה נוכחית	סה"כ צריכה בקוט"ש	מחיר לקוט"ש בא"ג	סה"כ לתשלום
פרטי חשבון עבור תאריכים:		23/02/22	22/03/22			
757		41,530.60	41,817.15	286.55	45.98	131.76 ₪

סה"כ לדייר:

שיא ביקוש	סה"כ
3.80	286.55
	131.76 ₪

9.89 ₪	תשלום קבוע	
0.00 ₪	תשלום עבור גודל חיבור בKVA (0x0)	
141.64 ₪	סה"כ לתשלום	לא כולל מע"מ

התפלגות חיוב בש"ח לפי תעו"ז

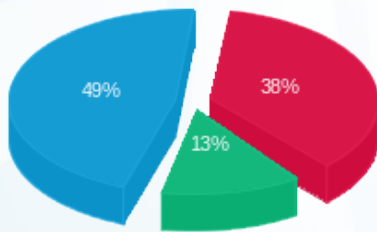

פסגה (49.73 ₪) 49%  
 גבע (17.77 ₪) 13%  
 שפל (64.26 ₪) 38%

הסטוריית צריכה בקוט"ש

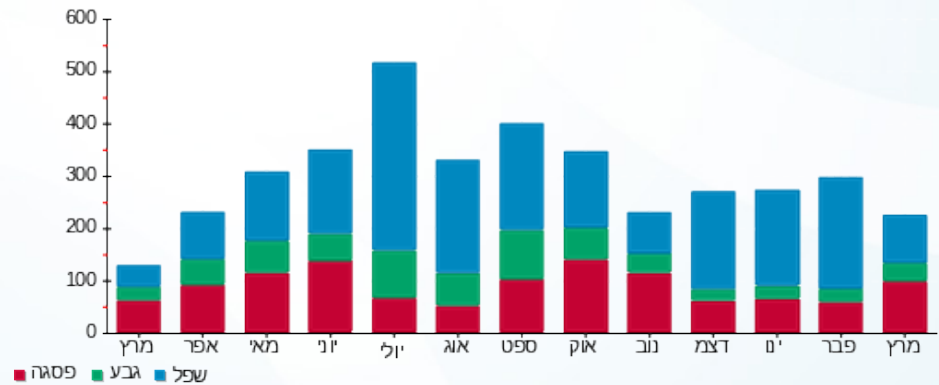



23/03/22

תאריך הפקה:

שם דייר: פתאל - דירה 8314

22/03/22

תאריך קריאה נוכחית:

שם אתר: בתי אלמוג (פתאל)

23/02/22

תאריך קריאה קודמת:

לקוח/ה נכבד/ה, אנו מתכבדים להגיש את חישוב צריכת החשמל לתקופה 22/03/22 - 23/02/22:

פתאל - דירה 8314 - 14 - 81004629(0x0)

סוג תעריף	סוג צריכה	קריאה קודמת	קריאה נוכחית	סה"כ צריכה בקוט"ש	מחיר לקוט"ש בא"ג	סה"כ לתשלום
פרטי חשבון עבור תאריכים:		23/02/22	22/03/22			
757		41,530.60	41,817.15	286.55	45.98	131.76 ₪

סה"כ לדייר:

שיא ביקוש	סה"כ
3.80	286.55
	131.76 ₪

9.89 ₪	תשלום קבוע	
0.00 ₪	תשלום עבור גודל חיבור בKVA (0x0)	
141.64 ₪	סה"כ לתשלום	לא כולל מע"מ

התפלגות חיוב בש"ח לפי תעו"ז

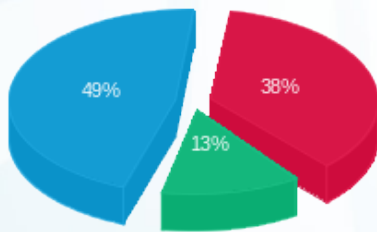

פסגה (49.73 ₪) 49%  
 גבע (17.77 ₪) 13%  
 שפל (64.26 ₪) 38%

הסטוריית צריכה בקוט"ש

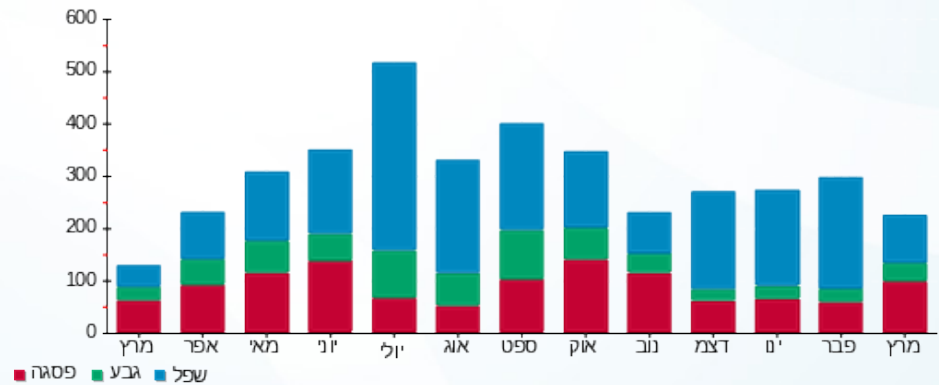



23/03/22 תאריך הפקה:  
 22/03/22 תאריך קריאה נכחית:  
 23/02/22 תאריך קריאה קודמת:

שם דייר: פתאל - דירה 8315  
 שם אתר: בתי אלמוג (פתאל)

לקוח/ה נכבד/ה, אנו מתכבדים להגיש את חישוב צריכת החשמל לתקופה 22/03/22 - 23/02/22:

פתאל - דירה 8315 - 15 - 81004629(0x0)

סה"כ לתשלום	מחיר לקוט"ש בא"ג	סה"כ צריכה בקוט"ש	קריאה נכחית	קריאה קודמת	סוג צריכה	סוג תעריף
			22/03/22	23/02/22	פרטי חשבון עבור תאריכים:	
128.17 ₪	45.98	278.75	54,270.50	53,991.75		757

סה"כ לדייר:

שיא ביקוש	סה"כ
3.90	278.75
	128.17 ₪

9.89 ₪	תשלום קבוע	
0.00 ₪	תשלום עבור גודל חיבור בKVA (0x0)	
138.05 ₪	סה"כ לתשלום	לא כולל מע"מ





23/03/22 תאריך הפקה:  
 22/03/22 תאריך קריאה נכחית:  
 23/02/22 תאריך קריאה קודמת:

שם דייר: פתאל - דירה 8316  
 שם אתר: בתי אלמוג (פתאל)

לקוח/ה נכבד/ה, אנו מתכבדים להגיש את חישוב צריכת החשמל לתקופה 22/03/22 - 23/02/22:

פתאל - דירה 8316 - 15 - 81004629(0x0)

סוג תעריף	סוג צריכה	קריאה קודמת	קריאה נכחית	סה"כ צריכה בקוט"ש	מחיר לקוט"ש בא"ג	סה"כ לתשלום
פרטי חשבון עבור תאריכים:		23/02/22	22/03/22			
757		53,991.75	54,270.50	278.75	45.98	128.17 ₪

סה"כ לדייר:

שיא ביקוש	סה"כ
3.90	278.75
	128.17 ₪

9.89 ₪	תשלום קבוע	
0.00 ₪	תשלום עבור גודל חיבור בKVA (0x0)	
138.05 ₪	סה"כ לתשלום	לא כולל מע"מ



23/03/22 תאריך הפקה:  
 22/03/22 תאריך קריאה נוכחית:  
 23/02/22 תאריך קריאה קודמת:

שם דייר: פתאל - דירה 8317  
 שם אתר: בתי אלמוג (פתאל)

לקוח/ה נכבד/ה, אנו מתכבדים להגיש את חישוב צריכת החשמל לתקופה 22/03/22 - 23/02/22:

פתאל - דירה 8317 - 16 - 81004629(0x0)

סוג תעריף	סוג צריכה	קריאה קודמת	קריאה נוכחית	סה"כ צריכה בקוט"ש	מחיר לקוט"ש בא"ג	סה"כ לתשלום
פרטי חשבון עבור תאריכים:		23/02/22	22/03/22			
757		48,468.55	48,801.85	333.30	45.98	153.25 ₪

סה"כ לדייר:

שיא ביקוש	סה"כ
3.90	333.30
	153.25 ₪

תשלום קבוע	תשלום עבור גודל חיבור בKVA (0x0)	סה"כ לתשלום	לא כולל מע"מ
9.89 ₪	0.00 ₪	163.14 ₪	

התפלגות חיוב בש"ח לפי תעו"ז

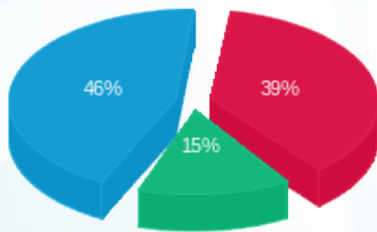

פסגה (₪ 59.57)  
 גבע (₪ 22.60)  
 שפל (₪ 71.09)

הסטוריית צריכה בקוט"ש

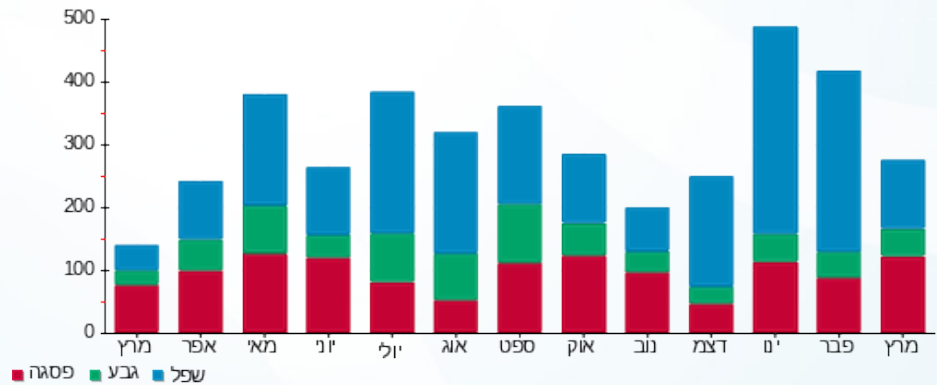



23/03/22

תאריך הפקדה:

שם דייר: פתאל - דירה 8318

22/03/22

תאריך קריאה נוכחית:

שם אתר: בתי אלמוג (פתאל)

23/02/22

תאריך קריאה קודמת:

לקוח/ה נכבד/ה, אנו מתכבדים להגיש את חישוב צריכת החשמל לתקופה 22/03/22 - 23/02/22:

פתאל - דירה 8318 - 16 - 81004629(0x0)

סוג תעריף	סוג צריכה	קריאה קודמת	קריאה נוכחית	סה"כ צריכה בקוט"ש	מחיר לקוט"ש בא"ג	סה"כ לתשלום
פרטי חשבון עבור תאריכים:		23/02/22	22/03/22			
757		48,468.55	48,801.85	333.30	45.98	153.25 ₪

סה"כ לדייר:

שיא ביקוש	סה"כ
3.90	333.30
	153.25 ₪

9.89 ₪	תשלום קבוע	
0.00 ₪	תשלום עבור גודל חיבור בKVA (0x0)	
163.14 ₪	סה"כ לתשלום	לא כולל מע"מ

התפלגות חיוב בש"ח לפי תעו"ז

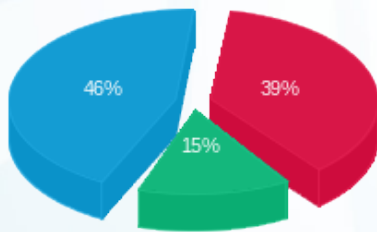

פסגה (59.57 ₪) ■  
 גבע (22.60 ₪) ■  
 שפל (71.09 ₪) ■

הסטוריית צריכה בקוט"ש

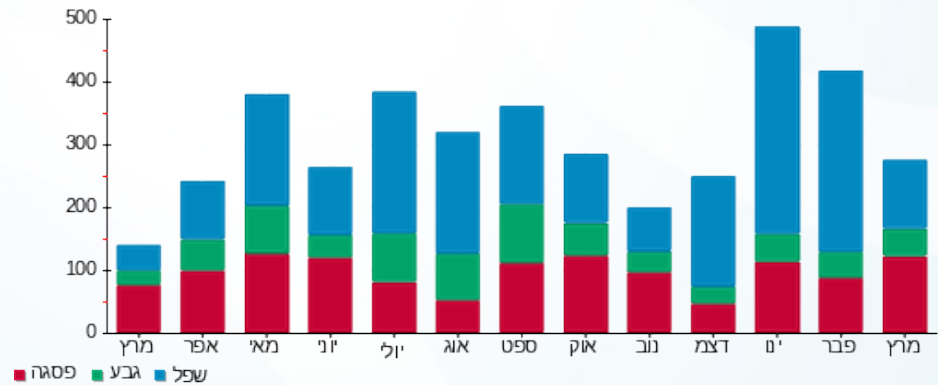

23/03/22 תאריך הפקה:  
 22/03/22 תאריך קריאה נוכחית:  
 23/02/22 תאריך קריאה קודמת:

שם דייר: פתאל - דירה 8319  
 שם אתר: בתי אלמוג (פתאל)

לקוח/ה נכבד/ה, אנו מתכבדים להגיש את חישוב צריכת החשמל לתקופה 22/03/22 - 23/02/22:

פתאל - דירה 8319 - 17 - 81004629(0x0)

סוג תעריף	סוג צריכה	קריאה קודמת	קריאה נוכחית	סה"כ צריכה בקוט"ש	מחיר לקוט"ש בא"ג	סה"כ לתשלום
פרטי חשבון עבור תאריכים:		23/02/22	22/03/22			
757		46,983.00	47,185.80	202.80	45.98	93.25 ₪

סה"כ לדייר:

שיא ביקוש	סה"כ
4.20	202.80
	93.25 ₪

9.89 ₪	תשלום קבוע	
0.00 ₪	תשלום עבור גודל חיבור בKVA (0x0)	
103.13 ₪	סה"כ לתשלום	לא כולל מע"מ

התפלגות חיוב בש"ח לפי תעו"ז

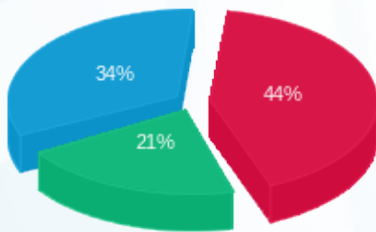

פסגה (41.40 ₪)  
 גבע (19.84 ₪)  
 שפל (32.00 ₪)

הסטוריית צריכה בקוט"ש

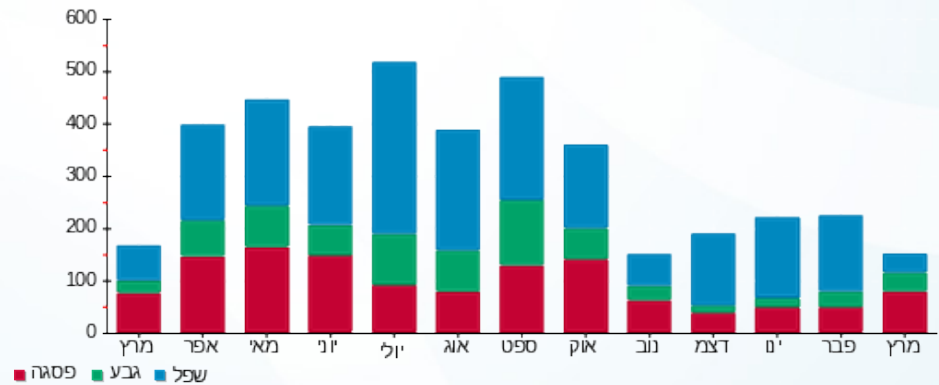



23/03/22

תאריך הפקה:

שם דייר: פתאל - דירה 8320

22/03/22

תאריך קריאה נוכחית:

שם אתר: בתי אלמוג (פתאל)

23/02/22

תאריך קריאה קודמת:

לקוח/ה נכבד/ה, אנו מתכבדים להגיש את חישוב צריכת החשמל לתקופה 22/03/22 - 23/02/22:

פתאל - דירה 8320 - 17 - 81004629(0x0)

סוג תעריף	סוג צריכה	קריאה קודמת	קריאה נוכחית	סה"כ צריכה בקוט"ש	מחיר לקוט"ש בא"ג	סה"כ לתשלום
פרטי חשבון עבור תאריכים:		23/02/22	22/03/22			
757		46,983.00	47,185.80	202.80	45.98	93.25 ₪

סה"כ לדייר:

שיא ביקוש	סה"כ
4.20	202.80
	93.25 ₪

תשלום קבוע	תשלום עבור גודל חיבור בKVA (0x0)	סה"כ לתשלום	לא כולל מע"מ
9.89 ₪	0.00 ₪	103.13 ₪	

התפלגות חיוב בש"ח לפי תעו"ז

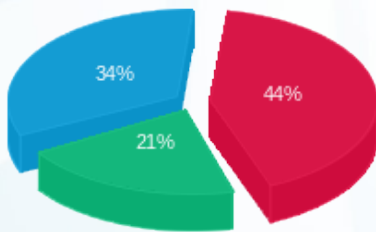

פסגה (41.40 ₪) ■  
 גבע (19.84 ₪) ■  
 שפל (32.00 ₪) ■

הסטוריית צריכה בקוט"ש

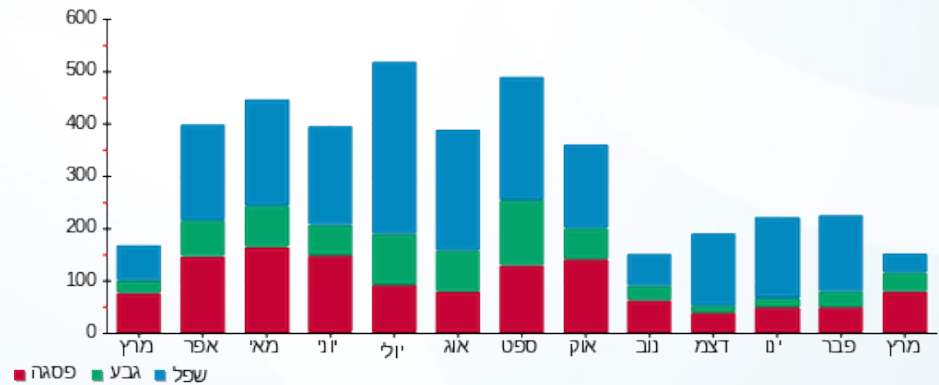



23/03/22 תאריך הפקה:  
 22/03/22 תאריך קריאה נוכחית:  
 23/02/22 תאריך קריאה קודמת:

שם דייר: פתאל - דירה 8321  
 שם אתר: בתי אלמוג (פתאל)

לקוח/ה נכבד/ה, אנו מתכבדים להגיש את חישוב צריכת החשמל לתקופה 22/03/22 - 23/02/22:

פתאל - דירה 8321 - 18 - 81004629(0x0)

סוג תעריף	סוג צריכה	קריאה קודמת	קריאה נוכחית	סה"כ צריכה בקוט"ש	מחיר לקוט"ש בא"ג	סה"כ לתשלום
פרטי חשבון עבור תאריכים:		23/02/22	22/03/22			
757		52,270.70	52,451.40	180.70	45.98	83.09 ₪

סה"כ לדייר:

שיא ביקוש	סה"כ
4.30	180.70
	83.09 ₪

9.89 ₪	תשלום קבוע	
0.00 ₪	תשלום עבור גודל חיבור בKVA (0x0)	
92.97 ₪	סה"כ לתשלום	לא כולל מע"מ



23/03/22 תאריך הפקה:  
 22/03/22 תאריך קריאה נוכחית:  
 23/02/22 תאריך קריאה קודמת:

שם דייר: פתאל - דירה 8322  
 שם אתר: בתי אלמוג (פתאל)

לקוח/ה נכבד/ה, אנו מתכבדים להגיש את חישוב צריכת החשמל לתקופה 22/03/22 - 23/02/22:

פתאל - דירה 8322 - 18 - 81004629(0x0)

סוג תעריף	סוג צריכה	קריאה קודמת	קריאה נוכחית	סה"כ צריכה בקוט"ש	מחיר לקוט"ש בא"ג	סה"כ לתשלום
			22/03/22	23/02/22	פרטי חשבון עבור תאריכים:	
757		52,270.70	52,451.40	180.70	45.98	83.09 ₪

סה"כ לדייר:

שיא ביקוש	סה"כ
4.30	180.70
	83.09 ₪

9.89 ₪	תשלום קבוע	
0.00 ₪	תשלום עבור גודל חיבור בKVA (0x0)	
92.97 ₪	סה"כ לתשלום	לא כולל מע"מ



23/03/22

תאריך הפקדה:

שם דייר: פתאל - דירה 8323

22/03/22

תאריך קריאה נוכחית:

שם אתר: בתי אלמוג (פתאל)

23/02/22

תאריך קריאה קודמת:

לקוח/ה נכבד/ה, אנו מתכבדים להגיש את חישוב צריכת החשמל לתקופה 22/03/22 - 23/02/22:

פתאל - דירה 8323 - 17 - 81004347(0x0)

סוג תעריף	סוג צריכה	קריאה קודמת	קריאה נוכחית	סה"כ צריכה בקוט"ש	מחיר לקוט"ש בא"ג	סה"כ לתשלום
פרטי חשבון עבור תאריכים:		23/02/22	22/03/22			
757		32,042.00	32,175.05	133.05	45.98	61.18 ₪

סה"כ לדייר:

שיא ביקוש	סה"כ
2.10	133.05
	61.18 ₪

תשלום קבוע	תשלום עבור גודל חיבור בKVA (0x0)	סה"כ לתשלום	לא כולל מע"מ
9.89 ₪	0.00 ₪	71.06 ₪	

התפלגות חיוב בש"ח לפי תעו"ז

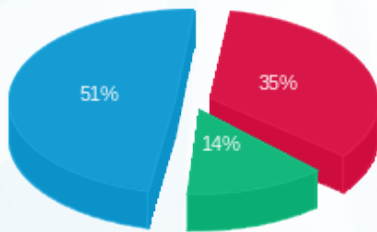

פסגה (21.59 ₪) ■  
 גבע (8.30 ₪) ■  
 שפל (31.29 ₪) ■

הסטוריית צריכה בקוט"ש

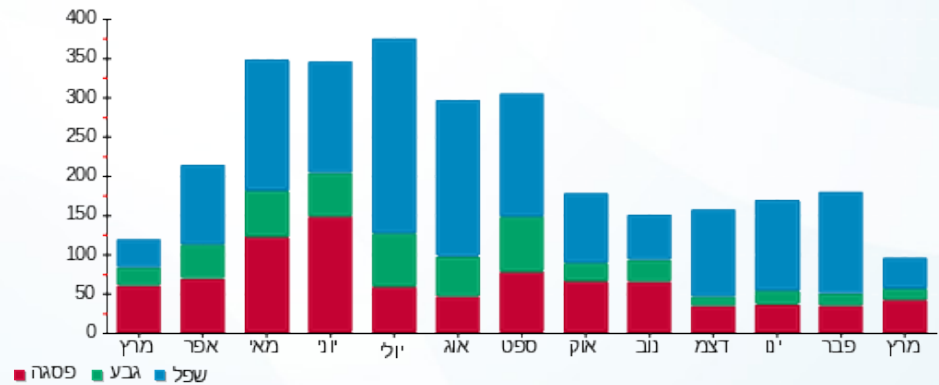

23/03/22 תאריך הפקה:  
 22/03/22 תאריך קריאה נוכחית:  
 23/02/22 תאריך קריאה קודמת:

שם דייר: פתאל - דירה 8324  
 שם אתר: בתי אלמוג (פתאל)

לקוח/ה נכבד/ה, אנו מתכבדים להגיש את חישוב צריכת החשמל לתקופה 22/03/22 - 23/02/22:

פתאל - דירה 8324 - 17 - 81004347(0x0)

סוג תעריף	סוג צריכה	קריאה קודמת	קריאה נוכחית	סה"כ צריכה בקוט"ש	מחיר לקוט"ש בא"ג	סה"כ לתשלום
פרטי חשבון עבור תאריכים:		23/02/22	22/03/22			
757		32,042.00	32,175.05	133.05	45.98	61.18 ₪

סה"כ לדייר:

שיא ביקוש	סה"כ
2.10	133.05
	61.18 ₪

תשלום קבוע	תשלום עבור גודל חיבור בKVA (0x0)	סה"כ לתשלום	לא כולל מע"מ
9.89 ₪	0.00 ₪	71.06 ₪	

התפלגות חיוב בש"ח לפי תעו"ז

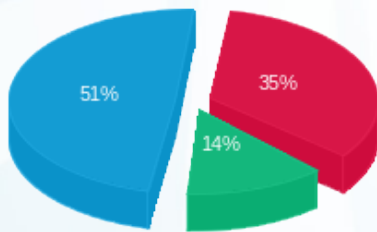

פסגה (21.59 ₪) ■  
 גבע (8.30 ₪) ■  
 שפל (31.29 ₪) ■

הסטוריית צריכה בקוט"ש

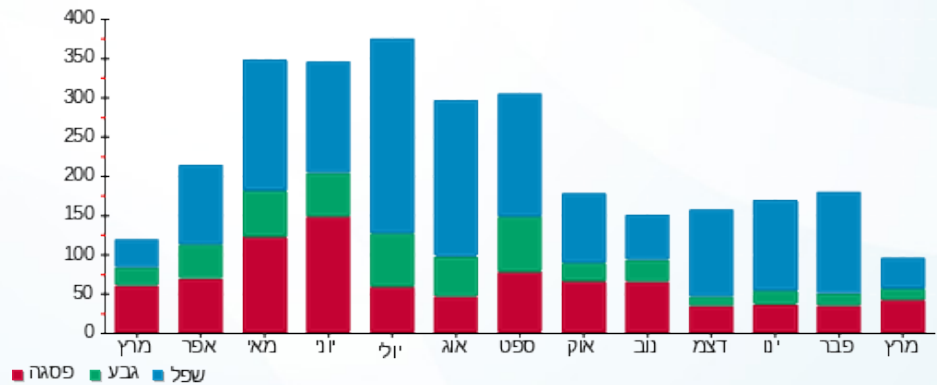



23/03/22

תאריך הפקדה:

שם דייר: פתאל - דירה 8401

22/03/22

תאריך קריאה נוכחית:

שם אתר: בתי אלמוג (פתאל)

23/02/22

תאריך קריאה קודמת:

לקוח/ה נכבד/ה, אנו מתכבדים להגיש את חישוב צריכת החשמל לתקופה 22/03/22 - 23/02/22:

פתאל - דירה 8401 - 6 - 81004347(0x0)

סוג תעריף	סוג צריכה	קריאה קודמת	קריאה נוכחית	סה"כ צריכה בקוט"ש	מחיר לקוט"ש בא"ג	סה"כ לתשלום
פרטי חשבון עבור תאריכים:		23/02/22	22/03/22			
757		55,657.80	56,026.20	368.40	45.98	169.39 ₪

סה"כ לדייר:

שיא ביקוש	סה"כ
5.60	368.40
	169.39 ₪

9.89 ₪	תשלום קבוע	
0.00 ₪	תשלום עבור גודל חיבור בKVA (0x0)	
179.28 ₪	סה"כ לתשלום	לא כולל מע"מ





23/03/22 תאריך הפקה:  
 22/03/22 תאריך קריאה נכחית:  
 23/02/22 תאריך קריאה קודמת:

שם דייר: פתאל - דירה 8402  
 שם אתר: בתי אלמוג (פתאל)

לקוח/ה נכבד/ה, אנו מתכבדים להגיש את חישוב צריכת החשמל לתקופה 22/03/22 - 23/02/22:

פתאל - דירה 8402 - 6 - 81004347(0x0)

סה"כ לתשלום	מחיר לקוט"ש בא"ג	סה"כ צריכה בקוט"ש	קריאה נכחית	קריאה קודמת	סוג צריכה	סוג תעריף
			22/03/22	23/02/22	פרטי חשבון עבור תאריכים:	
169.39 ₪	45.98	368.40	56,026.20	55,657.80		757

סה"כ לדייר:

שיא ביקוש	סה"כ
5.60	368.40
	169.39 ₪

9.89 ₪	תשלום קבוע	
0.00 ₪	תשלום עבור גודל חיבור בKVA (0x0)	
179.28 ₪	סה"כ לתשלום	לא כולל מע"מ





23/03/22 תאריך הפקה:  
 22/03/22 תאריך קריאה נוכחית:  
 23/02/22 תאריך קריאה קודמת:

שם דייר: פתאל - דירה 8403  
 שם אתר: בתי אלמוג (פתאל)

לקוח/ה נכבד/ה, אנו מתכבדים להגיש את חישוב צריכת החשמל לתקופה 22/03/22 - 23/02/22:

פתאל - דירה 8403 - 2 - 81004347(0x0)

סה"כ לתשלום	מחיר לקוט"ש בא"ג	סה"כ צריכה בקוט"ש	קריאה נוכחית	קריאה קודמת	סוג צריכה	סוג תעריף
			22/03/22	23/02/22	פרטי חשבון עבור תאריכים:	
119.48 ₪	45.98	259.85	68,892.15	68,632.30		757

סה"כ לדייר:

שיא ביקוש	סה"כ
4.70	259.85
	119.48 ₪

9.89 ₪	תשלום קבוע	
0.00 ₪	תשלום עבור גודל חיבור בKVA (0x0)	
129.36 ₪	סה"כ לתשלום	לא כולל מע"מ



23/03/22 תאריך הפקה:  
 22/03/22 תאריך קריאה נוכחית:  
 23/02/22 תאריך קריאה קודמת:

שם דייר: פתאל - דירה 8404  
 שם אתר: בתי אלמוג (פתאל)

לקוח/ה נכבד/ה, אנו מתכבדים להגיש את חישוב צריכת החשמל לתקופה 22/03/22 - 23/02/22:

פתאל - דירה 8404 - 2 - 81004347(0x0)

סוג תעריף	סוג צריכה	קריאה קודמת	קריאה נוכחית	סה"כ צריכה בקוט"ש	מחיר לקוט"ש בא"ג	סה"כ לתשלום
פרטי חשבון עבור תאריכים:		23/02/22	22/03/22			
757		68,632.30	68,892.15	259.85	45.98	119.48 ₪

סה"כ לדייר:

שיא ביקוש	סה"כ
4.70	259.85
	119.48 ₪

9.89 ₪	תשלום קבוע	
0.00 ₪	תשלום עבור גודל חיבור בKVA (0x0)	
129.36 ₪	סה"כ לתשלום	לא כולל מע"מ

23/03/22 תאריך הפקה:  
 22/03/22 תאריך קריאה נוכחית:  
 23/02/22 תאריך קריאה קודמת:

שם דייר: פתאל - דירה 8405  
 שם אתר: בתי אלמוג (פתאל)

לקוח/ה נכבד/ה, אנו מתכבדים להגיש את חישוב צריכת החשמל לתקופה 22/03/22 - 23/02/22:

פתאל - דירה 8405 - 3 - 81004347(0x0)

סוג תעריף	סוג צריכה	קריאה קודמת	קריאה נוכחית	סה"כ צריכה בקוט"ש	מחיר לקוט"ש בא"ג	סה"כ לתשלום
פרטי חשבון עבור תאריכים:		23/02/22	22/03/22			
757		53,902.30	54,169.10	266.80	45.98	122.67 ₪

סה"כ לדייר:

שיא ביקוש	סה"כ
4.80	266.80
	122.67 ₪

9.89 ₪	תשלום קבוע	
0.00 ₪	תשלום עבור גודל חיבור בKVA (0x0)	
132.56 ₪	סה"כ לתשלום	לא כולל מע"מ

התפלגות חיוב בש"ח לפי תעו"ז

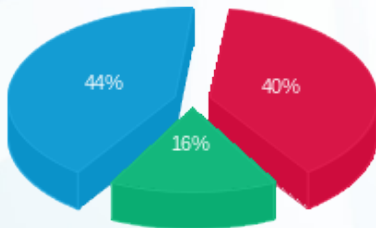

פסגה (49.15 ₪) ■  
 גבע (19.77 ₪) ■  
 שפל (53.75 ₪) ■

הסטוריית צריכה בקוט"ש

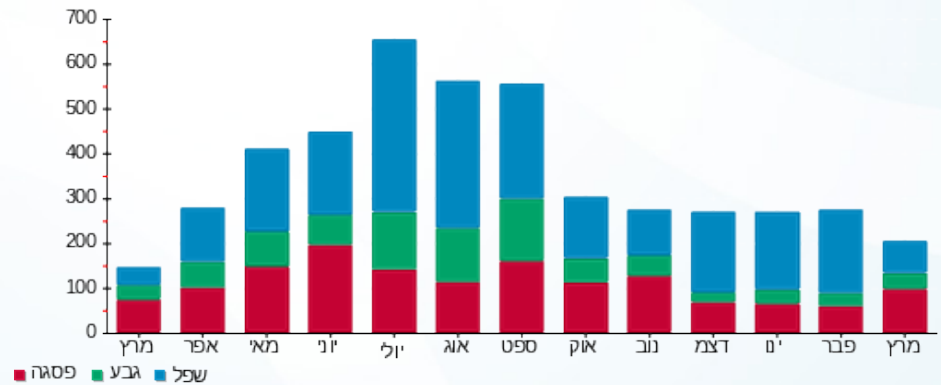

23/03/22 תאריך הפקה:  
 22/03/22 תאריך קריאה נוכחית:  
 23/02/22 תאריך קריאה קודמת:

שם דייר: פתאל - דירה 8406  
 שם אתר: בתי אלמוג (פתאל)

לקוח/ה נכבד/ה, אנו מתכבדים להגיש את חישוב צריכת החשמל לתקופה 22/03/22 - 23/02/22:

פתאל - דירה 8406 - 3 - 81004347(0x0)

סוג תעריף	סוג צריכה	קריאה קודמת	קריאה נוכחית	סה"כ צריכה בקוט"ש	מחיר לקוט"ש בא"ג	סה"כ לתשלום
פרטי חשבון עבור תאריכים:		23/02/22	22/03/22			
757		53,902.30	54,169.10	266.80	45.98	122.67 ₪

סה"כ לדייר:

שיא ביקוש	סה"כ
4.80	266.80
	122.67 ₪

9.89 ₪	תשלום קבוע	
0.00 ₪	תשלום עבור גודל חיבור בKVA (0x0)	
132.56 ₪	סה"כ לתשלום	לא כולל מע"מ

התפלגות חיוב בש"ח לפי תעו"ז

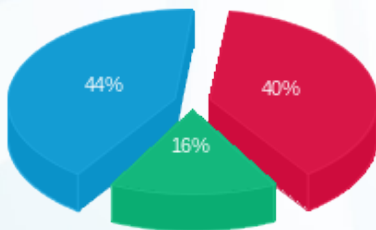

פסגה (49.15 ₪) ■  
 גבע (19.77 ₪) ■  
 שפל (53.75 ₪) ■

הסטוריית צריכה בקוט"ש

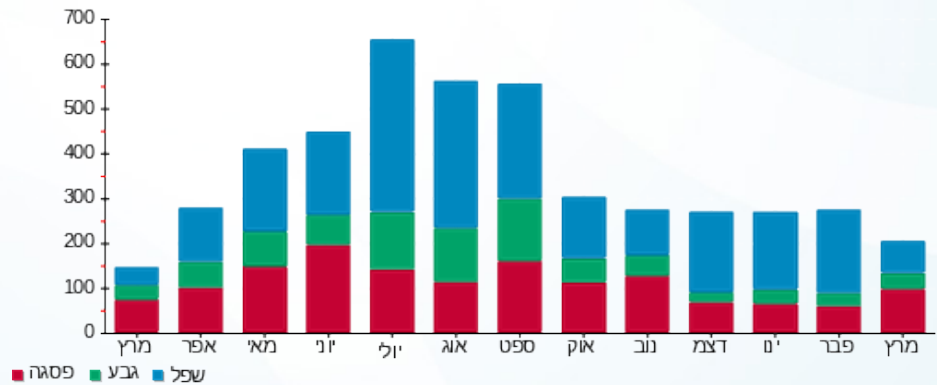

23/03/22 תאריך הפקה:  
 22/03/22 תאריך קריאה נוכחית:  
 23/02/22 תאריך קריאה קודמת:

שם דייר: פתאל - דירה 8408  
 שם אתר: בתי אלמוג (פתאל)

לקוח/ה נכבד/ה, אנו מתכבדים להגיש את חישוב צריכת החשמל לתקופה 22/03/22 - 23/02/22:

פתאל - דירה 8408 - 1 - 81004629(0x0)

סוג תעריף	סוג צריכה	קריאה קודמת	קריאה נוכחית	סה"כ צריכה בקוט"ש	מחיר לקוט"ש בא"ג	סה"כ לתשלום
פרטי חשבון עבור תאריכים:		23/02/22	22/03/22			
757		43,585.20	43,747.80	162.60	45.98	74.76 ₪

סה"כ לדייר:

סה"כ	שיא ביקוש
162.60	4.50
74.76 ₪	

9.89 ₪	תשלום קבוע	
0.00 ₪	תשלום עבור גודל חיבור בKVA (0x0)	
84.65 ₪	סה"כ לתשלום	לא כולל מע"מ

התפלגות חיוב בש"ח לפי תעו"ז

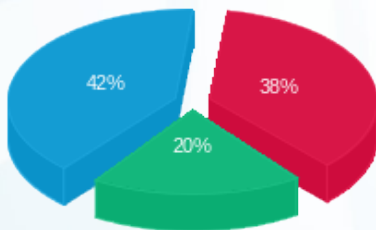

פסגה (28.16 ₪)  
 גבע (15.22 ₪)  
 שפל (31.38 ₪)

הסטוריית צריכה בקוט"ש

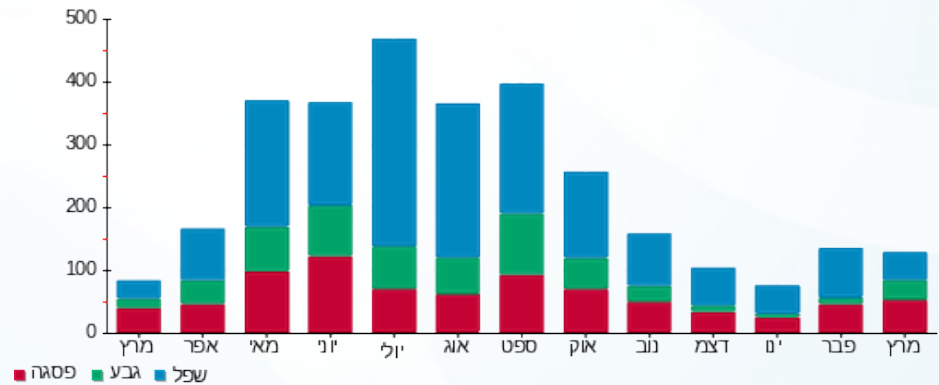



23/03/22

תאריך הפקדה:

שם דייר: פתאל - דירה 8409

22/03/22

תאריך קריאה נוכחית:

שם אתר: בתי אלמוג (פתאל)

23/02/22

תאריך קריאה קודמת:

לקוח/ה נכבד/ה, אנו מתכבדים להגיש את חישוב צריכת החשמל לתקופה 22/03/22 - 23/02/22:

פתאל - דירה 8409 - 2 - 81004629(0x0)

סוג תעריף	סוג צריכה	קריאה קודמת	קריאה נוכחית	סה"כ צריכה בקוט"ש	מחיר לקוט"ש בא"ג	סה"כ לתשלום
פרטי חשבון עבור תאריכים:		23/02/22	22/03/22			
757		47,653.60	47,811.40	157.80	45.98	72.56 ₪

סה"כ לדייר:

שיא ביקוש	סה"כ
5.20	157.80
	72.56 ₪

תשלום קבוע	תשלום עבור גודל חיבור בKVA (0x0)	סה"כ לתשלום	לא כולל מע"מ
9.89 ₪	0.00 ₪	82.44 ₪	

התפלגות חיוב בש"ח לפי תעו"ז

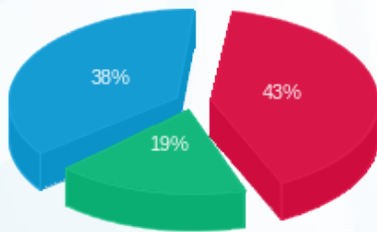

פסגה (₪ 31.27)  
גבע (₪ 13.45)  
שפל (₪ 27.84)

הסטוריית צריכה בקוט"ש

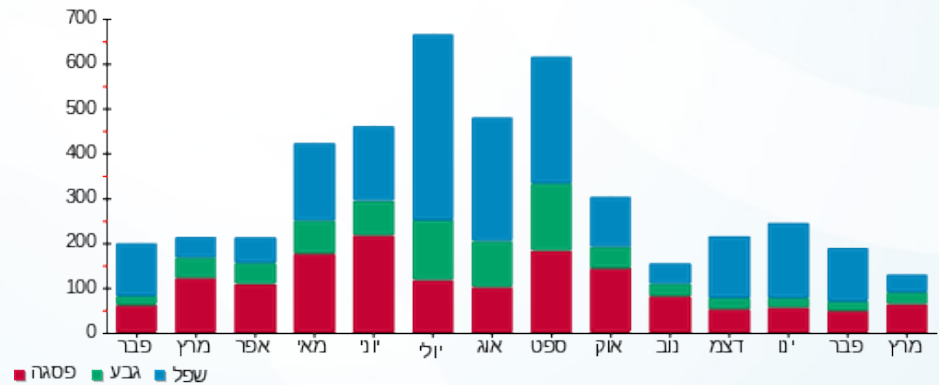



23/03/22

תאריך הפקדה:

שם דייר: פתאל - דירה 8410

22/03/22

תאריך קריאה נוכחית:

שם אתר: בתי אלמוג (פתאל)

23/02/22

תאריך קריאה קודמת:

לקוח/ה נכבד/ה, אנו מתכבדים להגיש את חישוב צריכת החשמל לתקופה 22/03/22 - 23/02/22:

פתאל - דירה 8410 - 2 - 81004629(0x0)

סוג תעריף	סוג צריכה	קריאה קודמת	קריאה נוכחית	סה"כ צריכה בקוט"ש	מחיר לקוט"ש בא"ג	סה"כ לתשלום
פרטי חשבון עבור תאריכים:		23/02/22	22/03/22			
757		47,653.60	47,811.40	157.80	45.98	72.56 ₪

סה"כ לדייר:

שיא ביקוש	סה"כ
5.20	157.80
	72.56 ₪

9.89 ₪	תשלום קבוע	
0.00 ₪	תשלום עבור גודל חיבור בKVA (0x0)	
82.44 ₪	סה"כ לתשלום	לא כולל מע"מ

התפלגות חיוב בש"ח לפי תעו"ז

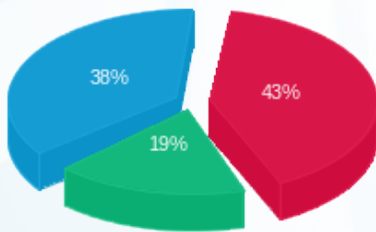

פסגה (₪ 31.27)  
 גבע (₪ 13.45)  
 שפל (₪ 27.84)

הסטוריית צריכה בקוט"ש

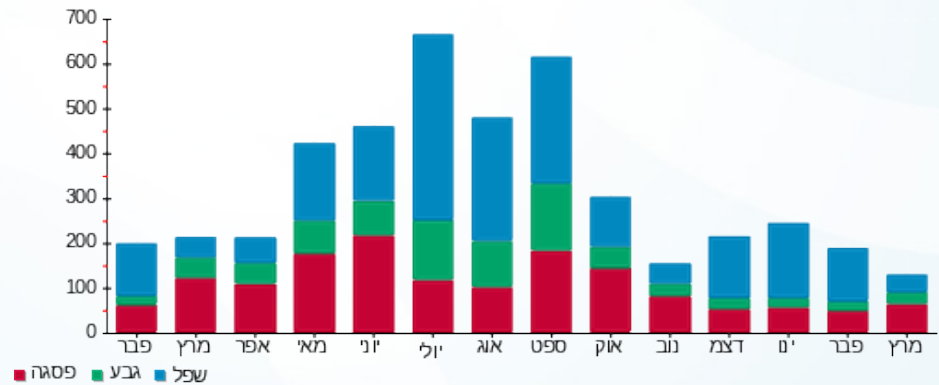



23/03/22

תאריך הפקדה:

שם דייר: פתאל - דירה 8411

22/03/22

תאריך קריאה נוכחית:

שם אתר: בתי אלמוג (פתאל)

23/02/22

תאריך קריאה קודמת:

לקוח/ה נכבד/ה, אנו מתכבדים להגיש את חישוב צריכת החשמל לתקופה 22/03/22 - 23/02/22:

פתאל - דירה 8411 - 3 - 81004629(0x0)

סוג תעריף	סוג צריכה	קריאה קודמת	קריאה נוכחית	סה"כ צריכה בקוט"ש	מחיר לקוט"ש בא"ג	סה"כ לתשלום
פרטי חשבון עבור תאריכים:		23/02/22	22/03/22			
757		50,443.10	50,638.15	195.05	45.98	89.68 ₪

סה"כ לדייר:

שיא ביקוש	סה"כ
4.00	195.05
	89.68 ₪

9.89 ₪	תשלום קבוע	
0.00 ₪	תשלום עבור גודל חיבור בKVA (0x0)	
99.57 ₪	סה"כ לתשלום	לא כולל מע"מ





23/03/22

תאריך הפקדה:

שם דייר: פתאל - דירה 8412

22/03/22

תאריך קריאה נוכחית:

שם אתר: בתי אלמוג (פתאל)

23/02/22

תאריך קריאה קודמת:

לקוח/ה נכבד/ה, אנו מתכבדים להגיש את חישוב צריכת החשמל לתקופה 22/03/22 - 23/02/22:

פתאל - דירה 8412 - 3 - 81004629(0x0)

סוג תעריף	סוג צריכה	קריאה קודמת	קריאה נוכחית	סה"כ צריכה בקוט"ש	מחיר לקוט"ש בא"ג	סה"כ לתשלום
פרטי חשבון עבור תאריכים:		23/02/22	22/03/22			
757		50,443.10	50,638.15	195.05	45.98	89.68 ₪

סה"כ לדייר:

שיא ביקוש	סה"כ
4.00	195.05
	89.68 ₪

9.89 ₪	תשלום קבוע	
0.00 ₪	תשלום עבור גודל חיבור בKVA (0x0)	
99.57 ₪	סה"כ לתשלום	לא כולל מע"מ





23/03/22 תאריך הפקה:  
 22/03/22 תאריך קריאה נוכחית:  
 23/02/22 תאריך קריאה קודמת:

שם דייר: פתאל - דירה 8413  
 שם אתר: בתי אלמוג (פתאל)

לקוח/ה נכבד/ה, אנו מתכבדים להגיש את חישוב צריכת החשמל לתקופה 22/03/22 - 23/02/22:

פתאל - דירה 8413 - 4 - 81004629(0x0)

סוג תעריף	סוג צריכה	קריאה קודמת	קריאה נוכחית	סה"כ צריכה בקוט"ש	מחיר לקוט"ש בא"ג	סה"כ לתשלום
פרטי חשבון עבור תאריכים:		23/02/22	22/03/22			
757		56,710.15	56,935.85	225.70	45.98	103.78 ₪

סה"כ לדייר:

שיא ביקוש	סה"כ
5.20	225.70
	103.78 ₪

9.89 ₪	תשלום קבוע	
0.00 ₪	תשלום עבור גודל חיבור בKVA (0x0)	
113.66 ₪	סה"כ לתשלום	לא כולל מע"מ





23/03/22 תאריך הפקה:  
 22/03/22 תאריך קריאה נוכחית:  
 23/02/22 תאריך קריאה קודמת:

שם דייר: פתאל - דירה 8414  
 שם אתר: בתי אלמוג (פתאל)

לקוח/ה נכבד/ה, אנו מתכבדים להגיש את חישוב צריכת החשמל לתקופה 22/03/22 - 23/02/22:

פתאל - דירה 8414 - 4 - 81004629(0x0)

סוג תעריף	סוג צריכה	קריאה קודמת	קריאה נוכחית	סה"כ צריכה בקוט"ש	מחיר לקוט"ש בא"ג	סה"כ לתשלום
פרטי חשבון עבור תאריכים:		23/02/22	22/03/22			
757		56,710.15	56,935.85	225.70	45.98	103.78 ₪

סה"כ לדייר:

שיא ביקוש	סה"כ
5.20	225.70
	103.78 ₪

9.89 ₪	תשלום קבוע	
0.00 ₪	תשלום עבור גודל חיבור בKVA (0x0)	
113.66 ₪	סה"כ לתשלום	לא כולל מע"מ





23/03/22 תאריך הפקה:  
 22/03/22 תאריך קריאה נוכחית:  
 23/02/22 תאריך קריאה קודמת:

שם דייר: פתאל - דירה 8415  
 שם אתר: בתי אלמוג (פתאל)

לקוח/ה נכבד/ה, אנו מתכבדים להגיש את חישוב צריכת החשמל לתקופה 22/03/22 - 23/02/22:

פתאל - דירה 8415 - 5 - 81004629(0x0)

סוג תעריף	סוג צריכה	קריאה קודמת	קריאה נוכחית	סה"כ צריכה בקוט"ש	מחיר לקוט"ש בא"ג	סה"כ לתשלום
פרטי חשבון עבור תאריכים:		23/02/22	22/03/22			
757		52,612.40	52,801.55	189.15	45.98	86.97 ₪

סה"כ לדייר:

שיא ביקוש	סה"כ
3.70	189.15
	86.97 ₪

9.89 ₪	תשלום קבוע	
0.00 ₪	תשלום עבור גודל חיבור בKVA (0x0)	
96.86 ₪	סה"כ לתשלום	לא כולל מע"מ





23/03/22 תאריך הפקה:  
 22/03/22 תאריך קריאה נוכחית:  
 23/02/22 תאריך קריאה קודמת:

שם דייר: פתאל - דירה 8416  
 שם אתר: בתי אלמוג (פתאל)

לקוח/ה נכבד/ה, אנו מתכבדים להגיש את חישוב צריכת החשמל לתקופה 22/03/22 - 23/02/22:

פתאל - דירה 8416 - 5 - 81004629(0x0)

סוג תעריף	סוג צריכה	קריאה קודמת	קריאה נוכחית	סה"כ צריכה בקוט"ש	מחיר לקוט"ש בא"ג	סה"כ לתשלום
פרטי חשבון עבור תאריכים:		23/02/22	22/03/22			
757		52,612.40	52,801.55	189.15	45.98	86.97 ₪

סה"כ לדייר:

שיא ביקוש	סה"כ
3.70	189.15
	86.97 ₪

9.89 ₪	תשלום קבוע	
0.00 ₪	תשלום עבור גודל חיבור בKVA (0x0)	
96.86 ₪	סה"כ לתשלום	לא כולל מע"מ





23/03/22 תאריך הפקה:  
 22/03/22 תאריך קריאה נכחית:  
 23/02/22 תאריך קריאה קודמת:

שם דייר: פתאל - דירה 8417  
 שם אתר: בתי אלמוג (פתאל)

לקוח/ה נכבד/ה, אנו מתכבדים להגיש את חישוב צריכת החשמל לתקופה 22/03/22 - 23/02/22:

פתאל - דירה 8417 - 6 - 81004629(0x0)

סה"כ לתשלום	מחיר לקוט"ש בא"ג	סה"כ צריכה בקוט"ש	קריאה נכחית	קריאה קודמת	סוג צריכה	סוג תעריף
			22/03/22	23/02/22	פרטי חשבון עבור תאריכים:	
106.05 ₪	45.98	230.65	50,867.75	50,637.10		757

סה"כ לדייר:

שיא ביקוש	סה"כ
6.00	230.65
	106.05 ₪

9.89 ₪	תשלום קבוע	
0.00 ₪	תשלום עבור גודל חיבור בKVA (0x0)	
115.94 ₪	סה"כ לתשלום	לא כולל מע"מ





23/03/22 תאריך הפקה:  
 22/03/22 תאריך קריאה נוכחית:  
 23/02/22 תאריך קריאה קודמת:

שם דייר: פתאל - דירה 8418  
 שם אתר: בתי אלמוג (פתאל)

לקוח/ה נכבד/ה, אנו מתכבדים להגיש את חישוב צריכת החשמל לתקופה 22/03/22 - 23/02/22:

פתאל - דירה 8418 - 6 - 81004629(0x0)

סה"כ לתשלום	מחיר לקוט"ש בא"ג	סה"כ צריכה בקוט"ש	קריאה נוכחית	קריאה קודמת	סוג צריכה	סוג תעריף
			22/03/22	23/02/22	פרטי חשבון עבור תאריכים:	
106.05 ₪	45.98	230.65	50,867.75	50,637.10		757

סה"כ לדייר:

שיא ביקוש	סה"כ
6.00	230.65
	106.05 ₪

9.89 ₪	תשלום קבוע	
0.00 ₪	תשלום עבור גודל חיבור בKVA (0x0)	
115.94 ₪	סה"כ לתשלום	לא כולל מע"מ





23/03/22 תאריך הפקה:  
 22/03/22 תאריך קריאה נוכחית:  
 23/02/22 תאריך קריאה קודמת:

שם דייר: פתאל - דירה 8420  
 שם אתר: בתי אלמוג (פתאל)

לקוח/ה נכבד/ה, אנו מתכבדים להגיש את חישוב צריכת החשמל לתקופה 22/03/22 - 23/02/22:

פתאל - דירה 8420 - 7 - 81004629(0x0)

סוג תעריף	סוג צריכה	קריאה קודמת	קריאה נוכחית	סה"כ צריכה בקוט"ש	מחיר לקוט"ש בא"ג	סה"כ לתשלום
פרטי חשבון עבור תאריכים:		23/02/22	22/03/22			
757		65,777.70	65,942.60	164.90	45.98	75.82 ₪

סה"כ לדייר:

שיא ביקוש	סה"כ
4.10	164.90
	75.82 ₪

9.89 ₪	תשלום קבוע	
0.00 ₪	תשלום עבור גודל חיבור בKVA (0x0)	
85.71 ₪	סה"כ לתשלום	לא כולל מע"מ





23/03/22 תאריך הפקה:  
 22/03/22 תאריך קריאה נוכחית:  
 23/02/22 תאריך קריאה קודמת:

שם דייר: פתאל - דירה 8421  
 שם אתר: בתי אלמוג (פתאל)

לקוח/ה נכבד/ה, אנו מתכבדים להגיש את חישוב צריכת החשמל לתקופה 22/03/22 - 23/02/22:

פתאל - דירה 8421 - 8 - 81004629(0x0)

סוג תעריף	סוג צריכה	קריאה קודמת	קריאה נוכחית	סה"כ צריכה בקוט"ש	מחיר לקוט"ש בא"ג	סה"כ לתשלום
פרטי חשבון עבור תאריכים:		23/02/22	22/03/22			
757		56,238.75	56,454.50	215.75	45.98	99.20 ₪

סה"כ לדייר:

שיא ביקוש	סה"כ
4.00	215.75
	99.20 ₪

9.89 ₪	תשלום קבוע	
0.00 ₪	תשלום עבור גודל חיבור בKVA (0x0)	
109.09 ₪	סה"כ לתשלום	לא כולל מע"מ





23/03/22 תאריך הפקה:  
 22/03/22 תאריך קריאה נוכחית:  
 23/02/22 תאריך קריאה קודמת:

שם דייר: פתאל - דירה 8422  
 שם אתר: בתי אלמוג (פתאל)

לקוח/ה נכבד/ה, אנו מתכבדים להגיש את חישוב צריכת החשמל לתקופה 22/03/22 - 23/02/22:

פתאל - דירה 8422 - 8 - 81004629(0x0)

סוג תעריף	סוג צריכה	קריאה קודמת	קריאה נוכחית	סה"כ צריכה בקוט"ש	מחיר לקוט"ש בא"ג	סה"כ לתשלום
פרטי חשבון עבור תאריכים:		23/02/22	22/03/22			
757		56,238.75	56,454.50	215.75	45.98	99.20 ₪

סה"כ לדייר:

שיא ביקוש	סה"כ
4.00	215.75
	99.20 ₪

9.89 ₪	תשלום קבוע	
0.00 ₪	תשלום עבור גודל חיבור בKVA (0x0)	
109.09 ₪	סה"כ לתשלום	לא כולל מע"מ





23/03/22

תאריך הפקדה:

שם דייר: פתאל - דירה 8501

22/03/22

תאריך קריאה נוכחית:

שם אתר: בתי אלמוג (פתאל)

23/02/22

תאריך קריאה קודמת:

לקוח/ה נכבד/ה, אנו מתכבדים להגיש את חישוב צריכת החשמל לתקופה 22/03/22 - 23/02/22:

פתאל - דירה 8501 - 9 - 81004629(0x0)

סוג תעריף	סוג צריכה	קריאה קודמת	קריאה נוכחית	סה"כ צריכה בקוט"ש	מחיר לקוט"ש בא"ג	סה"כ לתשלום
פרטי חשבון עבור תאריכים:		23/02/22	22/03/22			
757		57,771.35	57,897.75	126.40	45.98	58.12 ₪

סה"כ לדייר:

שיא ביקוש	סה"כ
3.30	126.40
	58.12 ₪

תשלום קבוע	תשלום עבור גודל חיבור בKVA (0x0)	סה"כ לתשלום	לא כולל מע"מ
9.89 ₪	0.00 ₪	68.00 ₪	

התפלגות חיוב בש"ח לפי תעו"ז

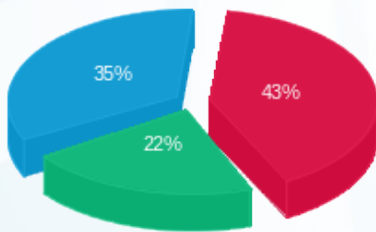

- פסגה (24.78 ₪)
- גבע (12.85 ₪)
- שפל (20.48 ₪)

הסטוריית צריכה בקוט"ש

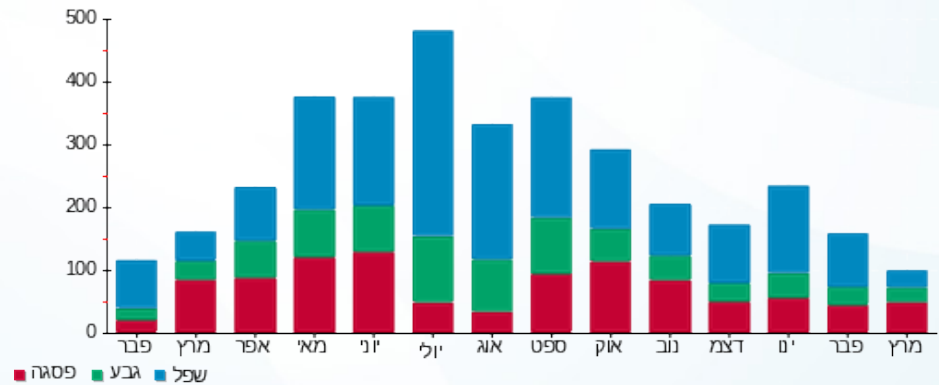

23/03/22 תאריך הפקה:  
 22/03/22 תאריך קריאה נוכחית:  
 23/02/22 תאריך קריאה קודמת:

שם דייר: פתאל - דירה 8502  
 שם אתר: בתי אלמוג (פתאל)

לקוח/ה נכבד/ה, אנו מתכבדים להגיש את חישוב צריכת החשמל לתקופה 22/03/22 - 23/02/22:

פתאל - דירה 8502 - 9 - 81004629(0x0)

סוג תעריף	סוג צריכה	קריאה קודמת	קריאה נוכחית	סה"כ צריכה בקוט"ש	מחיר לקוט"ש בא"ג	סה"כ לתשלום
פרטי חשבון עבור תאריכים:		23/02/22	22/03/22			
757		57,771.35	57,897.75	126.40	45.98	58.12 ₪

סה"כ לדייר:

שיא ביקוש	סה"כ
3.30	126.40
	58.12 ₪

תשלום קבוע	תשלום עבור גודל חיבור בKVA (0x0)	סה"כ לתשלום	לא כולל מע"מ
9.89 ₪	0.00 ₪	68.00 ₪	

התפלגות חיוב בש"ח לפי תעו"ז

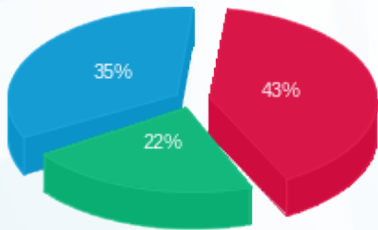

פסגה (24.78 ₪)  
 גבע (12.85 ₪)  
 שפל (20.48 ₪)

הסטוריית צריכה בקוט"ש

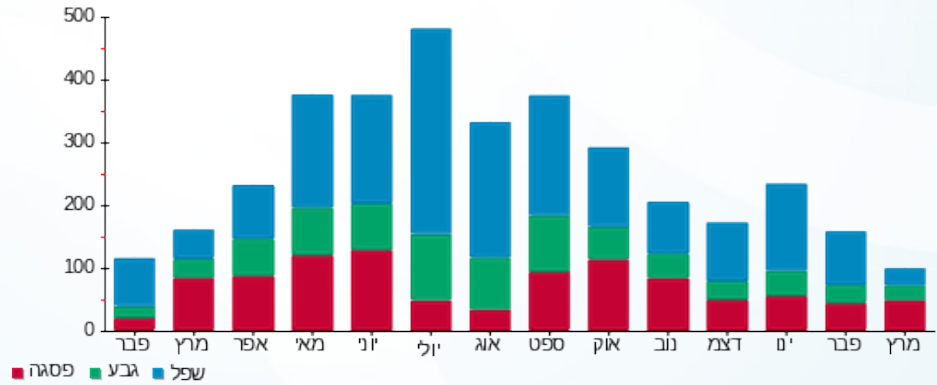



23/03/22

תאריך הפקדה:

**שם דייר:** פתאל - דירה 8503

22/03/22

תאריך קריאה נוכחית:

**שם אתר:** בתי אלמוג (פתאל)

23/02/22

תאריך קריאה קודמת:

**לקוח/ה נכבד/ה, אנו מתכבדים להגיש את חישוב צריכת החשמל לתקופה 22/03/22 - 23/02/22:**
**פתאל - דירה 8503 - 20 - 81004629(0x0)**

סה"כ לתשלום	מחיר לקוט"ש בא"ג	סה"כ צריכה בקוט"ש	קריאה נוכחית	קריאה קודמת	סוג צריכה	סוג תעריף
			22/03/22	23/02/22	פרטי חשבון עבור תאריכים:	
118.40 ₪	45.98	257.50	63,762.15	63,504.65		757

**סה"כ לדייר:**

שיא ביקוש	סה"כ
4.60	257.50
	118.40 ₪

9.89 ₪	<b>תשלום קבוע</b>	
0.00 ₪	<b>תשלום עבור גודל חיבור בKVA (0x0)</b>	
128.28 ₪	<b>סה"כ לתשלום</b>	<b>לא כולל מע"מ</b>





23/03/22 תאריך הפקדה:  
 22/03/22 תאריך קריאה נוכחית:  
 23/02/22 תאריך קריאה קודמת:

שם דייר: פתאל - דירה 8504  
 שם אתר: בתי אלמוג (פתאל)

לקוח/ה נכבד/ה, אנו מתכבדים להגיש את חישוב צריכת החשמל לתקופה 22/03/22 - 23/02/22:

פתאל - דירה 8504 - 20 - 81004629(0x0)

סוג תעריף	סוג צריכה	קריאה קודמת	קריאה נוכחית	סה"כ צריכה בקוט"ש	מחיר לקוט"ש בא"ג	סה"כ לתשלום
פרטי חשבון עבור תאריכים:		23/02/22	22/03/22			
757		63,504.65	63,762.15	257.50	45.98	118.40 ₪

סה"כ לדייר:

שיא ביקוש	סה"כ
4.60	257.50
	118.40 ₪

9.89 ₪	תשלום קבוע	
0.00 ₪	תשלום עבור גודל חיבור בKVA (0x0)	
128.28 ₪	סה"כ לתשלום	לא כולל מע"מ





23/03/22 תאריך הפקה:  
 22/03/22 תאריך קריאה נוכחית:  
 23/02/22 תאריך קריאה קודמת:

שם דייר: פתאל - דירה 8505  
 שם אתר: בתי אלמוג (פתאל)

לקוח/ה נכבד/ה, אנו מתכבדים להגיש את חישוב צריכת החשמל לתקופה 22/03/22 - 23/02/22:

פתאל - דירה 8505 - 21 - 81004629(0x0)

סוג תעריף	סוג צריכה	קריאה קודמת	קריאה נוכחית	סה"כ צריכה בקוט"ש	מחיר לקוט"ש בא"ג	סה"כ לתשלום
			22/03/22	23/02/22	פרטי חשבון עבור תאריכים:	
757		13,091.80	13,161.40	69.60	45.98	32.00 ₪

סה"כ לדייר:

שיא ביקוש	סה"כ
1.60	69.60
	32.00 ₪

9.89 ₪	תשלום קבוע	
0.00 ₪	תשלום עבור גודל חיבור בKVA (0x0)	
41.89 ₪	סה"כ לתשלום	לא כולל מע"מ





23/03/22

תאריך הפקה:

שם דייר: פתאל - דירה 8506

22/03/22

תאריך קריאה נוכחית:

שם אתר: בתי אלמוג (פתאל)

23/02/22

תאריך קריאה קודמת:

לקוח/ה נכבד/ה, אנו מתכבדים להגיש את חישוב צריכת החשמל לתקופה 22/03/22 - 23/02/22:

פתאל - דירה 8506 - 21 - 81004629(0x0)

סוג תעריף	סוג צריכה	קריאה קודמת	קריאה נוכחית	סה"כ צריכה בקוט"ש	מחיר לקוט"ש בא"ג	סה"כ לתשלום
פרטי חשבון עבור תאריכים:		23/02/22	22/03/22			
757		13,091.80	13,161.40	69.60	45.98	32.00 ₪

סה"כ לדייר:

שיא ביקוש	סה"כ
1.60	69.60
	32.00 ₪

9.89 ₪	תשלום קבוע	
0.00 ₪	תשלום עבור גודל חיבור בKVA (0x0)	
41.89 ₪	סה"כ לתשלום	לא כולל מע"מ





23/03/22 תאריך הפקה:  
 22/03/22 תאריך קריאה נכחית:  
 23/02/22 תאריך קריאה קודמת:

שם דייר: פתאל - דירה 8507  
 שם אתר: בתי אלמוג (פתאל)

לקוח/ה נכבד/ה, אנו מתכבדים להגיש את חישוב צריכת החשמל לתקופה 22/03/22 - 23/02/22:

פתאל - דירה 8507 - 23 - 81004629(0x0)

סה"כ לתשלום	מחיר לקוט"ש בא"ג	סה"כ צריכה בקוט"ש	קריאה נכחית	קריאה קודמת	סוג צריכה	סוג תעריף
			22/03/22	23/02/22	פרטי חשבון עבור תאריכים:	
100.70 ₪	45.98	219.00	46,506.00	46,287.00		757

סה"כ לדייר:

שיא ביקוש	סה"כ
4.20	219.00
	100.70 ₪

9.89 ₪	תשלום קבוע	
0.00 ₪	תשלום עבור גודל חיבור בKVA (0x0)	
110.58 ₪	סה"כ לתשלום	לא כולל מע"מ





23/03/22 תאריך הפקדה:  
 22/03/22 תאריך קריאה נוכחית:  
 23/02/22 תאריך קריאה קודמת:

שם דייר: פתאל - דירה 8508  
 שם אתר: בתי אלמוג (פתאל)

לקוח/ה נכבד/ה, אנו מתכבדים להגיש את חישוב צריכת החשמל לתקופה 22/03/22 - 23/02/22:

פתאל - דירה 8506 - 23 - 81004629(0x0)

סוג תעריף	סוג צריכה	קריאה קודמת	קריאה נוכחית	סה"כ צריכה בקוט"ש	מחיר לקוט"ש בא"ג	סה"כ לתשלום
פרטי חשבון עבור תאריכים:		23/02/22	22/03/22			
757		46,287.00	46,506.00	219.00	45.98	100.70 ₪

סה"כ לדייר:

שיא ביקוש	סה"כ
4.20	219.00
	100.70 ₪

9.89 ₪	תשלום קבוע	
0.00 ₪	תשלום עבור גודל חיבור בKVA (0x0)	
110.58 ₪	סה"כ לתשלום	לא כולל מע"מ



23/03/22 תאריך הפקה:  
 22/03/22 תאריך קריאה נוכחית:  
 23/02/22 תאריך קריאה קודמת:

שם דייר: פתאל - דירה 8509  
 שם אתר: בתי אלמוג (פתאל)

לקוח/ה נכבד/ה, אנו מתכבדים להגיש את חישוב צריכת החשמל לתקופה 22/03/22 - 23/02/22:

פתאל - דירה 8509 - 24 - 81004629(0x0)

סוג תעריף	סוג צריכה	קריאה קודמת	קריאה נוכחית	סה"כ צריכה בקוט"ש	מחיר לקוט"ש בא"ג	סה"כ לתשלום
פרטי חשבון עבור תאריכים:		23/02/22	22/03/22			
757		11,793.15	11,870.75	77.60	45.98	35.68 ₪

סה"כ לדייר:

סה"כ	שיא ביקוש
77.60	2.30
35.68 ₪	

9.89 ₪	תשלום קבוע	
0.00 ₪	תשלום עבור גודל חיבור בKVA (0x0)	
45.57 ₪	סה"כ לתשלום	לא כולל מע"מ

התפלגות חיוב בש"ח לפי תעו"ז

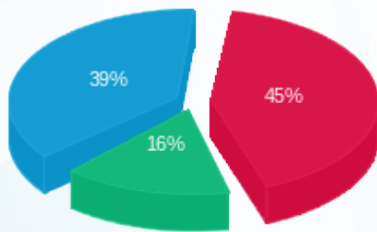

פסגה (15.96 ₪) ■  
 גבע (5.79 ₪) ■  
 שפל (13.93 ₪) ■

הסטוריית צריכה בקוט"ש

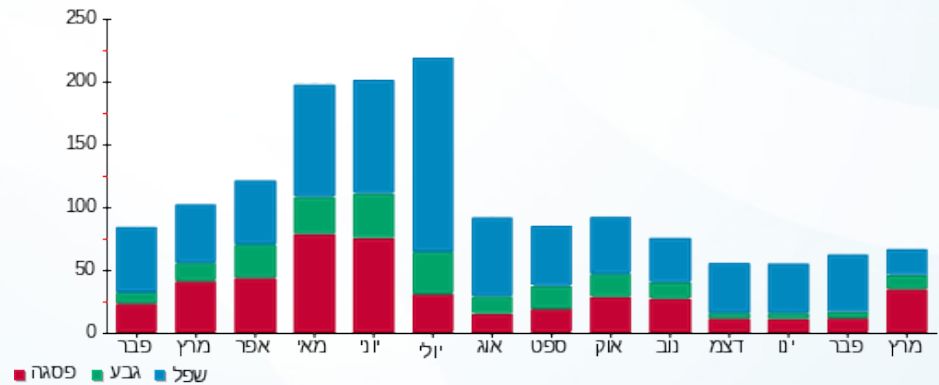

23/03/22 תאריך הפקה:  
 22/03/22 תאריך קריאה נוכחית:  
 23/02/22 תאריך קריאה קודמת:

שם דייר: פתאל - דירה 8510  
 שם אתר: בתי אלמוג (פתאל)

לקוח/ה נכבד/ה, אנו מתכבדים להגיש את חישוב צריכת החשמל לתקופה 22/03/22 - 23/02/22:

פתאל - דירה 8510 - 24 - 81004629(0x0)

סוג תעריף	סוג צריכה	קריאה קודמת	קריאה נוכחית	סה"כ צריכה בקוט"ש	מחיר לקוט"ש בא"ג	סה"כ לתשלום
פרטי חשבון עבור תאריכים:		23/02/22	22/03/22			
757		11,793.15	11,870.75	77.60	45.98	35.68 ₪

סה"כ לדייר:

סה"כ	שיא ביקוש
77.60	2.30
35.68 ₪	

לא כולל מע"מ	סה"כ לתשלום	תשלום קבוע
	45.57 ₪	9.89 ₪
		0.00 ₪
		תשלום עבור גודל חיבור בKVA (0x0)

התפלגות חיוב בש"ח לפי תעו"ז

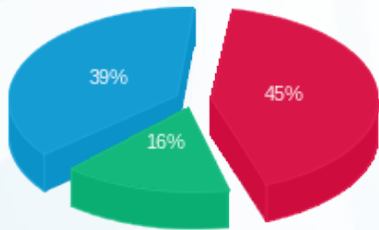

פסגה (15.96 ₪) ■  
 גבע (5.79 ₪) ■  
 שפל (13.93 ₪) ■

הסטוריית צריכה בקוט"ש

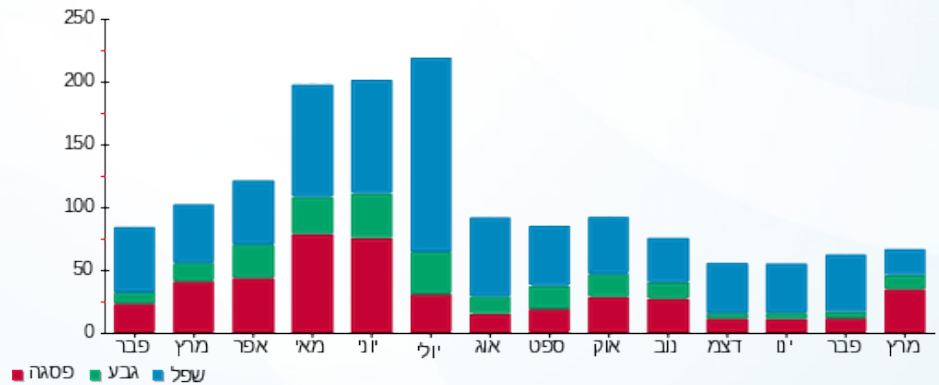



23/03/22 תאריך הפקה:  
 22/03/22 תאריך קריאה נוכחית:  
 23/02/22 תאריך קריאה קודמת:

שם דייר: פתאל - דירה 8515  
 שם אתר: בתי אלמוג (פתאל)

לקוח/ה נכבד/ה, אנו מתכבדים להגיש את חישוב צריכת החשמל לתקופה 22/03/22 - 23/02/22:

פתאל - דירה 8515 - 10 - 81004629(0x0)

סה"כ לתשלום	מחיר לקוט"ש בא"ג	סה"כ צריכה בקוט"ש	קריאה נוכחית	קריאה קודמת	סוג צריכה	סוג תעריף
			22/03/22	23/02/22	פרטי חשבון עבור תאריכים:	
129.46 ₪	45.98	281.55	49,553.30	49,271.75		757

סה"כ לדייר:

שיא ביקוש	סה"כ
5.10	281.55
	129.46 ₪

9.89 ₪	תשלום קבוע	
0.00 ₪	תשלום עבור גודל חיבור בKVA (0x0)	
139.34 ₪	סה"כ לתשלום	לא כולל מע"מ





23/03/22 תאריך הפקה:  
 22/03/22 תאריך קריאה נוכחית:  
 23/02/22 תאריך קריאה קודמת:

שם דייר: פתאל - דירה 8516  
 שם אתר: בתי אלמוג (פתאל)

לקוח/ה נכבד/ה, אנו מתכבדים להגיש את חישוב צריכת החשמל לתקופה 22/03/22 - 23/02/22:

פתאל - דירה 8516 - 10 - 81004629(0x0)

סוג תעריף	סוג צריכה	קריאה קודמת	קריאה נוכחית	סה"כ צריכה בקוט"ש	מחיר לקוט"ש בא"ג	סה"כ לתשלום
פרטי חשבון עבור תאריכים:		23/02/22	22/03/22			
757		49,271.75	49,553.30	281.55	45.98	129.46 ₪

סה"כ לדייר:

שיא ביקוש	סה"כ
5.10	281.55
	129.46 ₪

9.89 ₪	תשלום קבוע	
0.00 ₪	תשלום עבור גודל חיבור בKVA (0x0)	
139.34 ₪	סה"כ לתשלום	לא כולל מע"מ



23/03/22 תאריך הפקה:  
 22/03/22 תאריך קריאה נוכחית:  
 23/02/22 תאריך קריאה קודמת:

שם דייר: פתאל - דירה 9002  
 שם אתר: בתי אלמוג (פתאל)

לקוח/ה נכבד/ה, אנו מתכבדים להגיש את חישוב צריכת החשמל לתקופה 22/03/22 - 23/02/22:

פתאל - דירה 9002 - 10 - 13080908(0x0)

סוג תעריף	סוג צריכה	קריאה קודמת	קריאה נוכחית	סה"כ צריכה בקוט"ש	מחיר לקוט"ש בא"ג	סה"כ לתשלום
פרטי חשבון עבור תאריכים:		23/02/22	22/03/22			
757		12,049.10	12,110.10	61.00	45.98	28.05 ₪

סה"כ לדייר:

סה"כ	שיא ביקוש
61.00	2.89
28.05 ₪	

9.89 ₪	תשלום קבוע	
0.00 ₪	תשלום עבור גודל חיבור בKVA (0x0)	
37.93 ₪	סה"כ לתשלום	לא כולל מע"מ

התפלגות חיוב בש"ח לפי תעו"ז

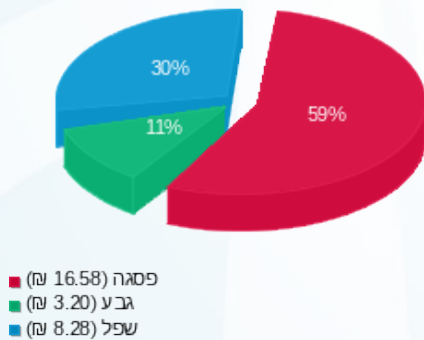

הסטוריית צריכה בקוט"ש

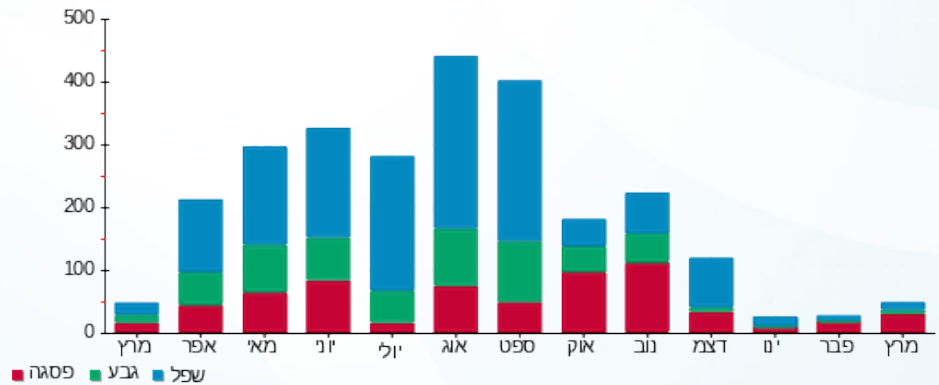

23/03/22 תאריך הפקדה:  
 22/03/22 תאריך קריאה נוכחית:  
 23/02/22 תאריך קריאה קודמת:

שם דייר: פתאל - דירה 9102  
 שם אתר: בתי אלמוג (פתאל)

לקוח/ה נכבד/ה, אנו מתכבדים להגיש את חישוב צריכת החשמל לתקופה 22/03/22 - 23/02/22:

פתאל - דירה 9102 - 2 - 13080912(0x0)

סוג תעריף	סוג צריכה	קריאה קודמת	קריאה נוכחית	סה"כ צריכה בקוט"ש	מחיר לקוט"ש בא"ג	סה"כ לתשלום
פרטי חשבון עבור תאריכים:		23/02/22	22/03/22			
757		14,296.80	14,422.50	125.70	45.98	57.80 ₪

סה"כ לדייר:

שיא ביקוש	סה"כ
4.48	125.70
	57.80 ₪

תשלום קבוע	תשלום עבור גודל חיבור בKVA (0x0)	סה"כ לתשלום	לא כולל מע"מ
9.89 ₪	0.00 ₪	67.68 ₪	

התפלגות חיוב בש"ח לפי תעו"ז

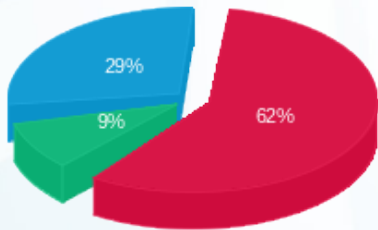

פסגה (35.82 ₪) ■  
 גבע (5.38 ₪) ■  
 שפל (16.60 ₪) ■

הסטוריית צריכה בקוט"ש

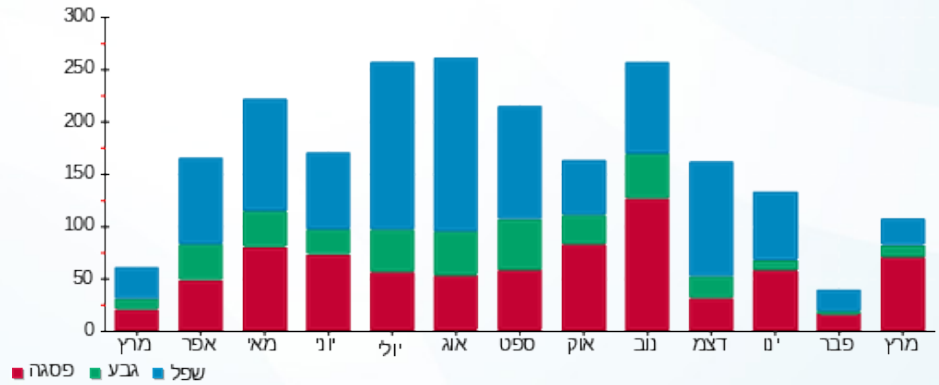



23/03/22

תאריך הפקה:

שם דייר: פתאל - דירה 9108

22/03/22

תאריך קריאה נוכחית:

שם אתר: בתי אלמוג (פתאל)

23/02/22

תאריך קריאה קודמת:

לקוח/ה נכבד/ה, אנו מתכבדים להגיש את חישוב צריכת החשמל לתקופה 22/03/22 - 23/02/22:

פתאל - דירה 9108 - 8 - 13080912(0x0)

סוג תעריף	סוג צריכה	קריאה קודמת	קריאה נוכחית	סה"כ צריכה בקוט"ש	מחיר לקוט"ש בא"ג	סה"כ לתשלום
פרטי חשבון עבור תאריכים:		23/02/22	22/03/22			
757		12,554.00	12,889.25	335.25	45.98	154.15 ₪

סה"כ לדייר:

סה"כ	שיא ביקוש
335.25	5.25
154.15 ₪	

9.89 ₪	תשלום קבוע	
0.00 ₪	תשלום עבור גודל חיבור בKVA (0x0)	
164.03 ₪	סה"כ לתשלום	לא כולל מע"מ

התפלגות חיוב בש"ח לפי תעו"ז

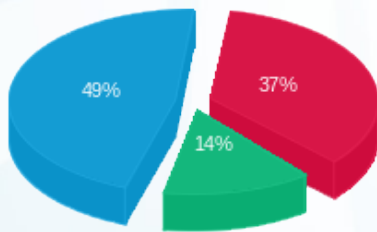

פסגה (₪ 56.51) ■  
 גבע (₪ 22.14) ■  
 שפל (₪ 75.50) ■

הסטוריית צריכה בקוט"ש

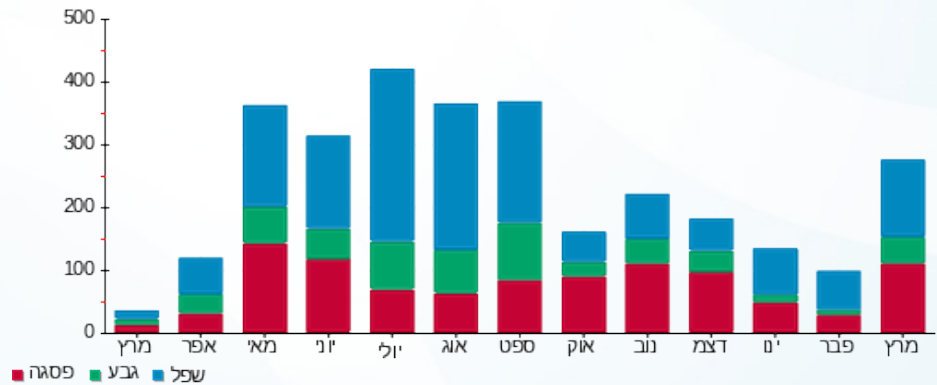



23/03/22

תאריך הפקדה:

שם דייר: פתאל - דירה 9901

22/03/22

תאריך קריאה נוכחית:

שם אתר: בתי אלמוג (פתאל)

23/02/22

תאריך קריאה קודמת:

לקוח/ה נכבד/ה, אנו מתכבדים להגיש את חישוב צריכת החשמל לתקופה 22/03/22 - 23/02/22:

פתאל - דירה 9901 - 1 - 13080908(0x0)

סוג תעריף	סוג צריכה	קריאה קודמת	קריאה נוכחית	סה"כ צריכה בקוט"ש	מחיר לקוט"ש בא"ג	סה"כ לתשלום
פרטי חשבון עבור תאריכים:		23/02/22	22/03/22			
757		12,007.35	12,200.45	193.10	45.98	88.79 ₪

סה"כ לדייר:

שיא ביקוש	סה"כ
4.78	193.10
	88.79 ₪

תשלום קבוע	תשלום עבור גודל חיבור בKVA (0x0)	סה"כ לתשלום	לא כולל מע"מ
9.89 ₪	0.00 ₪	98.67 ₪	

התפלגות חיוב בש"ח לפי תעו"ז

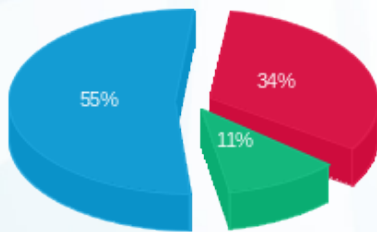

פסגה (29.91 ₪) ■  
 גבע (9.89 ₪) ■  
 שפל (48.99 ₪) ■

הסטוריית צריכה בקוט"ש

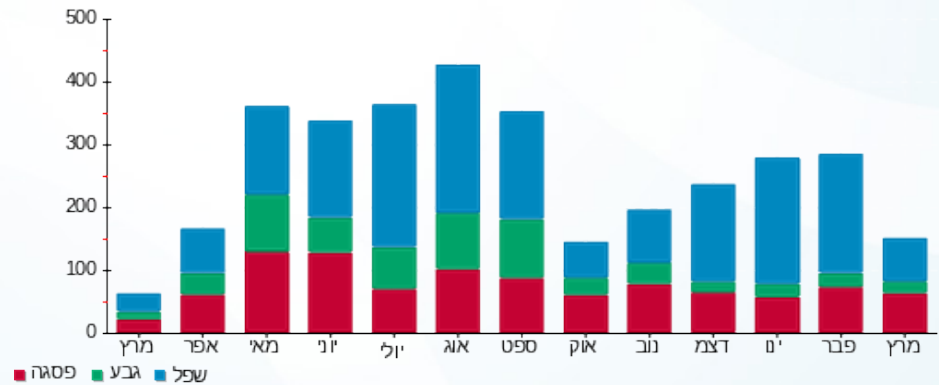

23/03/22 תאריך הפקדה:  
 22/03/22 תאריך קריאה נוכחית:  
 23/02/22 תאריך קריאה קודמת:

שם דייר: פתאל - דירה 9902  
 שם אתר: בתי אלמוג (פתאל)

לקוח/ה נכבד/ה, אנו מתכבדים להגיש את חישוב צריכת החשמל לתקופה 22/03/22 - 23/02/22:

פתאל - דירה 9902 - 2 - 13080908(0x0)

סוג תעריף	סוג צריכה	קריאה קודמת	קריאה נוכחית	סה"כ צריכה בקוט"ש	מחיר לקוט"ש בא"ג	סה"כ לתשלום
פרטי חשבון עבור תאריכים:		23/02/22	22/03/22			
757		7,260.65	7,409.15	148.50	45.98	68.28 ₪

סה"כ לדייר:

שיא ביקוש	סה"כ
4.66	148.50
	68.28 ₪

9.89 ₪	תשלום קבוע	
0.00 ₪	תשלום עבור גודל חיבור בKVA (0x0)	
78.17 ₪	סה"כ לתשלום	לא כולל מע"מ

התפלגות חיוב בש"ח לפי תעו"ז

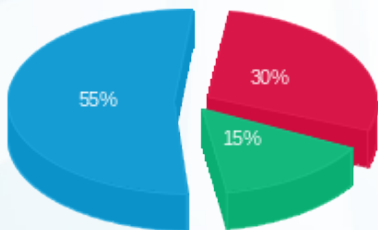

פסגה (20.39 ₪)  
 גבע (10.30 ₪)  
 שפל (37.59 ₪)

הסטוריית צריכה בקוט"ש

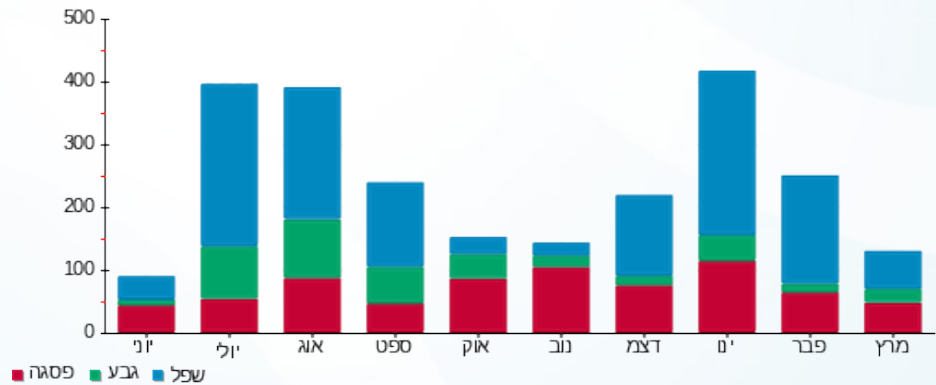



23/03/22

תאריך הפקדה:

שם דייר: פתאל - דירה 9903

22/03/22

תאריך קריאה נוכחית:

שם אתר: בתי אלמוג (פתאל)

23/02/22

תאריך קריאה קודמת:

לקוח/ה נכבד/ה, אנו מתכבדים להגיש את חישוב צריכת החשמל לתקופה 22/03/22 - 23/02/22:

פתאל - דירה 9903 - 3 - 13080908(0x0)

סוג תעריף	סוג צריכה	קריאה קודמת	קריאה נוכחית	סה"כ צריכה בקוט"ש	מחיר לקוט"ש בא"ג	סה"כ לתשלום
פרטי חשבון עבור תאריכים:		23/02/22	22/03/22			
757		9,557.45	9,683.90	126.45	45.98	58.14 ₪

סה"כ לדייר:

שיא ביקוש	סה"כ
4.77	126.45
	58.14 ₪

9.89 ₪	תשלום קבוע	
0.00 ₪	תשלום עבור גודל חיבור בKVA (0x0)	
68.03 ₪	סה"כ לתשלום	לא כולל מע"מ

התפלגות חיוב בש"ח לפי תעו"ז

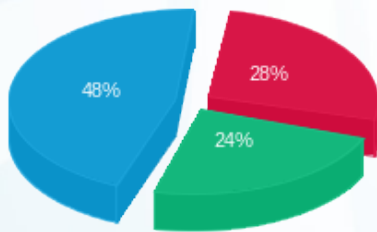

פסגה (16.05 ₪) ■  
 גבע (14.14 ₪) ■  
 שפל (27.96 ₪) ■

הסטוריית צריכה בקוט"ש

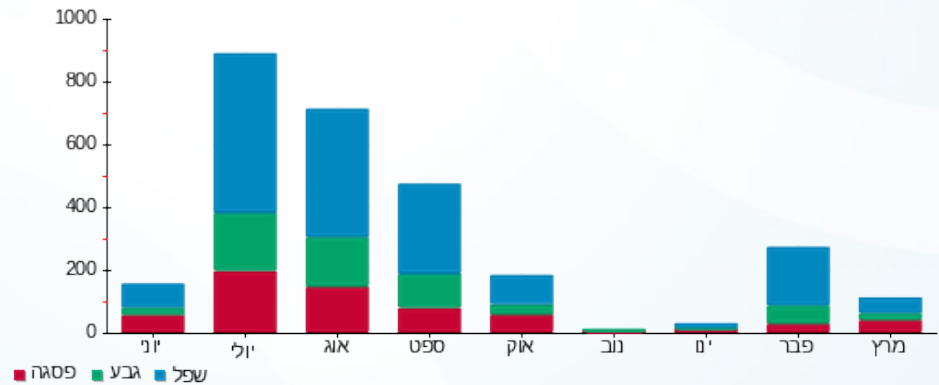

23/03/22 תאריך הפקה:  
 22/03/22 תאריך קריאה נוכחי:  
 23/02/22 תאריך קריאה קודמת:

שם דייר: פתאל בניין 1 - דירה 1251  
 שם אתר: בתי אלמוג (פתאל)

לקוח/ה נכבד/ה, אנו מתכבדים להגיש את חישוב צריכת החשמל לתקופה 22/03/22 - 23/02/22:

פתאל בניין 1 - דירה 1251 - 19 - 00023164 (0x0)

סוג תעריף	סוג צריכה	קריאה קודמת	קריאה נוכחית	סה"כ צריכה בקוט"ש	מחיר לקוט"ש בא"ג	סה"כ לתשלום
פרטי חשבון עבור תאריכים:		23/02/22	22/03/22			
757		67,804.51	68,372.52	568.00	45.98	261.17 ₪

סה"כ לדייר:

שיא ביקוש	סה"כ
5.69	568.00
	261.17 ₪

9.89 ₪	תשלום קבוע	
0.00 ₪	תשלום עבור גודל חיבור ב KVA (0x0)	
271.05 ₪	סה"כ לתשלום	לא כולל מע"מ

התפלגות חיוב בש"ח לפי תעו"ז

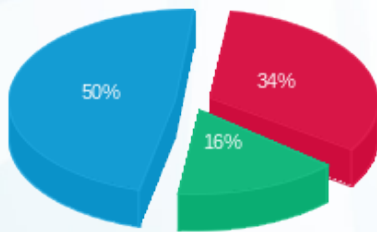

פסגה (₪ 88.29)  
 גבע (₪ 41.37)  
 שפל (₪ 131.52)

הסטוריית צריכה בקוט"ש

