

23/03/22 תאריך הפקה:
 22/03/22 תאריך קריאה נוכחית:
 23/02/22 תאריך קריאה קודמת:

שם דייר: מלונות דן - דירה 7406
 שם אתר: בתי אלמוג (רשת אסטרל)

לקוח/ה נכבד/ה, אנו מתכבדים להגיש את חישוב צריכת החשמל לתקופה 22/03/22 - 23/02/22:

רשת אסטרל - דירה 7406 - 12 - 81007778(0x0)

| סוג תעריף | סוג צריכה | קריאה קודמת | קריאה נוכחית | סה"כ צריכה בקוט"ש | מחיר לקוט"ש בא"ג | סה"כ לתשלום |
|--------------------------|-----------|-------------|--------------|-------------------|------------------|-------------|
| פרטי חשבון עבור תאריכים: | | 23/02/22 | 22/03/22 | | | |
| 517 | | 48,519.03 | 48,674.95 | 155.92 | 48.45 | 75.55 ₪ |

סה"כ לדייר:

| שיא ביקוש | סה"כ |
|-----------|---------|
| 4.50 | 155.92 |
| | 75.55 ₪ |

| | | |
|---------|----------------------------------|--------------|
| 21.03 ₪ | תשלום קבוע | |
| 0.00 ₪ | תשלום עבור גודל חיבור בKVA (0x0) | |
| 96.58 ₪ | סה"כ לתשלום | לא כולל מע"מ |

התפלגות חיוב בש"ח לפי תעו"ז

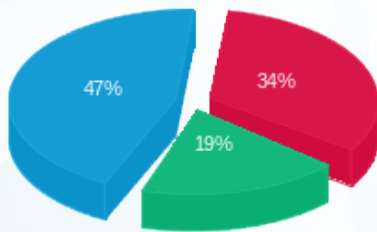

פסגה (25.69 ₪)
 גבע (14.58 ₪)
 שפל (35.27 ₪)

הסטוריית צריכה בקוט"ש

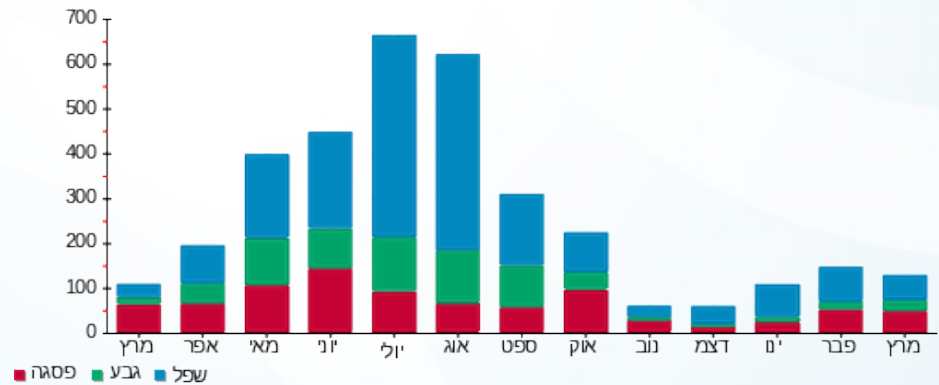

23/03/22 תאריך הפקה:
 22/03/22 תאריך קריאה נוכחית:
 23/02/22 תאריך קריאה קודמת:

שם דייר: רשת אסטרל - דירה 1212
 שם אתר: בתי אלמוג (רשת אסטרל)

לקוח/ה נכבד/ה, אנו מתכבדים להגיש את חישוב צריכת החשמל לתקופה 22/03/22 - 23/02/22:

רשת אסטרל - דירה 1212 - 23 - 00023164 (0x0)

| סוג תעריף | סוג צריכה | קריאה קודמת | קריאה נוכחית | סה"כ צריכה בקוט"ש | מחיר לקוט"ש בא"ג | סה"כ לתשלום |
|--------------------------|-----------|-------------|--------------|-------------------|------------------|-------------|
| פרטי חשבון עבור תאריכים: | | 23/02/22 | 22/03/22 | | | |
| 757 | | 35,234.82 | 35,574.66 | 339.84 | 45.98 | 156.26 ₪ |

סה"כ לדייר:

| סה"כ | שיא ביקוש |
|----------|-----------|
| 339.84 | 5.17 |
| 156.26 ₪ | |

| | | |
|----------|-----------------------------------|--------------|
| 19.77 ₪ | תשלום קבוע | |
| 0.00 ₪ | תשלום עבור גודל חיבור ב-KVA (0x0) | |
| 176.03 ₪ | סה"כ לתשלום | לא כולל מע"מ |

התפלגות חיוב בש"ח לפי תעו"ז

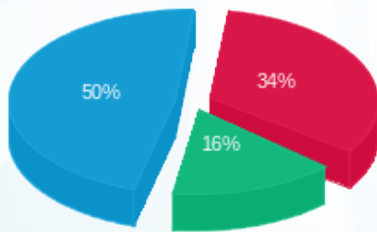

פסגה (53.63 ₪) ■
 גבע (24.91 ₪) ■
 שפל (77.71 ₪) ■

הסטוריית צריכה בקוט"ש

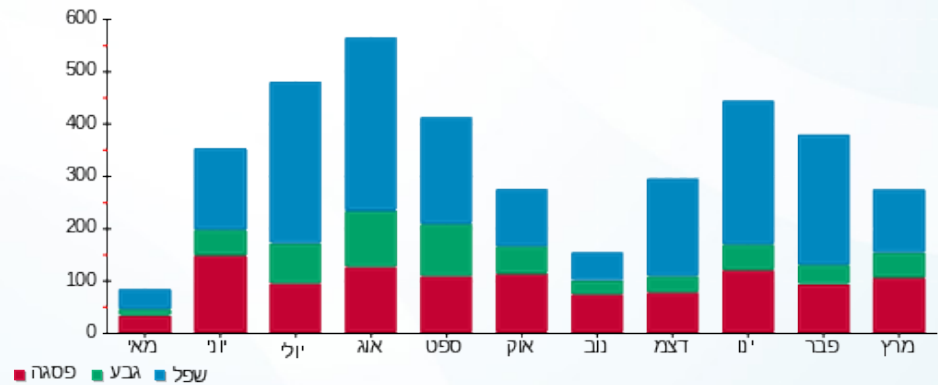

23/03/22 תאריך הפקה:
 22/03/22 תאריך קריאה נוכחית:
 23/02/22 תאריך קריאה קודמת:

שם דייר: רשת אסטרל - דירה 2112
 שם אתר: בתי אלמוג (רשת אסטרל)

לקוח/ה נכבד/ה, אנו מתכבדים להגיש את חישוב צריכת החשמל לתקופה 22/03/22 - 23/02/22:

רשת אסטרל - דירה 2112 - 8 - 00023145 (0x0)

| סוג תעריף | סוג צריכה | קריאה קודמת | קריאה נוכחית | סה"כ צריכה בקוט"ש | מחיר לקוט"ש בא"ג | סה"כ לתשלום |
|--------------------------|-----------|-------------|--------------|-------------------|------------------|-------------|
| פרטי חשבון עבור תאריכים: | | 23/02/22 | 22/03/22 | | | |
| 757 | | 50,217.54 | 50,400.37 | 182.83 | 45.98 | 84.06 ₪ |

סה"כ לדייר:

| שיא ביקוש | סה"כ |
|-----------|---------|
| 4.22 | 182.83 |
| | 84.06 ₪ |

| | | |
|----------|----------------------------------|--------------|
| 19.77 ₪ | תשלום קבוע | |
| 0.00 ₪ | תשלום עבור גודל חיבור בKVA (0x0) | |
| 103.83 ₪ | סה"כ לתשלום | לא כולל מע"מ |

התפלגות חיוב בש"ח לפי תעו"ז

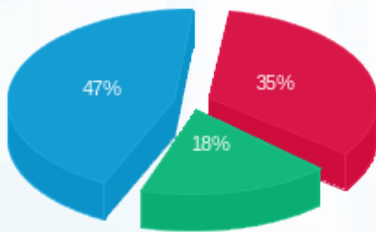

פסגה (29.26 ₪)
 גבע (15.49 ₪)
 שפל (39.31 ₪)

הסטוריית צריכה בקוט"ש

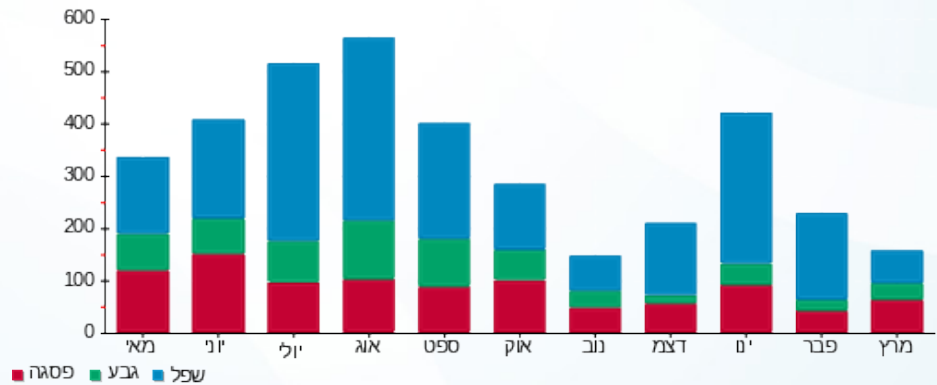

23/03/22 תאריך הפקה:
 22/03/22 תאריך קריאה נוכחית:
 23/02/22 תאריך קריאה קודמת:

שם דייר: רשת אסטרל - דירה 2252
 שם אתר: בתי אלמוג (רשת אסטרל)

לקוח/ה נכבד/ה, אנו מתכבדים להגיש את חישוב צריכת החשמל לתקופה 22/03/22 - 23/02/22:

רשת אסטרל - דירה 2252 - 19 - 00023145 (0x0)

| סוג תעריף | סוג צריכה | קריאה קודמת | קריאה נוכחית | סה"כ צריכה בקוט"ש | מחיר לקוט"ש בא"ג | סה"כ לתשלום |
|--------------------------|-----------|-------------|--------------|-------------------|------------------|-------------|
| פרטי חשבון עבור תאריכים: | | 23/02/22 | 22/03/22 | | | |
| 757 | | 77,978.44 | 78,041.54 | 63.10 | 45.98 | 29.01 ₪ |

סה"כ לדייר:

| סה"כ | שיא ביקוש |
|---------|-----------|
| 63.10 | 4.50 |
| 29.01 ₪ | |

| | | |
|---------|----------------------------------|--------------|
| 19.77 ₪ | תשלום קבוע | |
| 0.00 ₪ | תשלום עבור גודל חיבור בKVA (0x0) | |
| 48.78 ₪ | סה"כ לתשלום | לא כולל מע"מ |

התפלגות חיוב בש"ח לפי תעו"ז

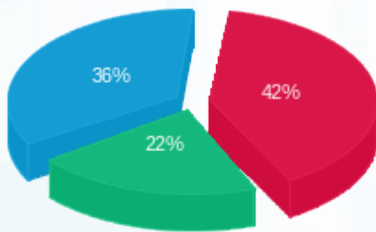

פסגה (12.23 ₪)
 גבע (6.30 ₪)
 שפל (10.48 ₪)

הסטוריית צריכה בקוט"ש

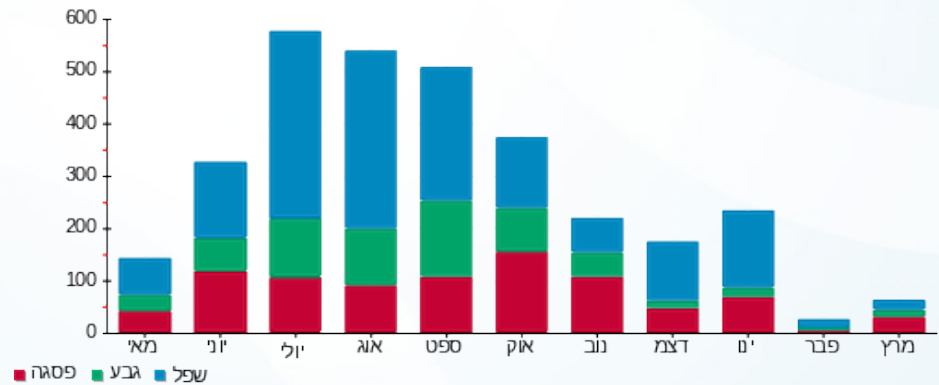

23/03/22 תאריך הפקה:
 22/03/22 תאריך קריאה נוכחית:
 23/02/22 תאריך קריאה קודמת:

שם דייר: רשת אסטרל - דירה 5132
 שם אתר: בתי אלמוג (רשת אסטרל)

לקוח/ה נכבד/ה, אנו מתכבדים להגיש את חישוב צריכת החשמל לתקופה 22/03/22 - 23/02/22:

רשת אסטרל - דירה 5132 - 9 - 00023134 (0x0)

| סוג תעריף | סוג צריכה | קריאה קודמת | קריאה נוכחית | סה"כ צריכה בקוט"ש | מחיר לקוט"ש בא"ג | סה"כ לתשלום |
|--------------------------|-----------|-------------|--------------|-------------------|------------------|-------------|
| פרטי חשבון עבור תאריכים: | | 23/02/22 | 22/03/22 | | | |
| 757 | | 54,037.38 | 54,156.23 | 118.85 | 45.98 | 54.65 ₪ |

סה"כ לדייר:

| שיא ביקוש | סה"כ |
|-----------|---------|
| 3.55 | 118.85 |
| | 54.65 ₪ |

| | | |
|---------|----------------------------------|--------------|
| 19.77 ₪ | תשלום קבוע | |
| 0.00 ₪ | תשלום עבור גודל חיבור בKVA (0x0) | |
| 74.42 ₪ | סה"כ לתשלום | לא כולל מע"מ |

התפלגות חיוב בש"ח לפי תעו"ז

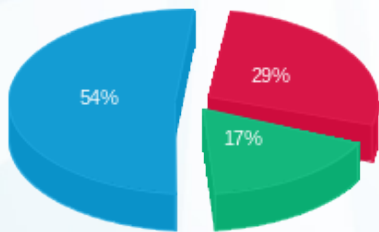

פסגה (15.75 ₪)
 גבע (9.47 ₪)
 שפל (29.43 ₪)

הסטוריית צריכה בקוט"ש

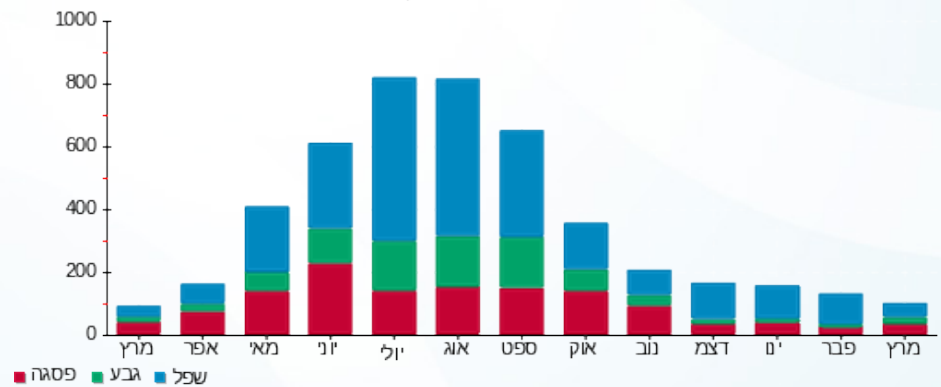



23/03/22 תאריך הפקה:
 22/03/22 תאריך קריאה נוכחית:
 23/02/22 תאריך קריאה קודמת:

שם דייר: רשת אסטרל - דירה 52
 שם אתר: בתי אלמוג (רשת אסטרל)

לקוח/ה נכבד/ה, אנו מתכבדים להגיש את חישוב צריכת החשמל לתקופה 22/03/22 - 23/02/22:

רשת אסטרל - דירה 52 - 14 - 15129206(0x0)

| סוג תעריף | סוג צריכה | קריאה קודמת | קריאה נוכחית | סה"כ צריכה בקוט"ש | מחיר לקוט"ש בא"ג | סה"כ לתשלום |
|--------------------------|-----------|-------------|--------------|-------------------|------------------|-------------|
| פרטי חשבון עבור תאריכים: | | 23/02/22 | 22/03/22 | | | |
| 757 | | 24,632.95 | 24,720.50 | 87.55 | 45.98 | 40.26 ₪ |

סה"כ לדייר:

| שיא ביקוש | סה"כ |
|-----------|---------|
| 2.59 | 87.55 |
| | 40.26 ₪ |

| | | |
|---------|----------------------------------|--------------|
| 19.77 ₪ | תשלום קבוע | |
| 0.00 ₪ | תשלום עבור גודל חיבור בKVA (0x0) | |
| 60.03 ₪ | סה"כ לתשלום | לא כולל מע"מ |



23/03/22 תאריך הפקה:
 22/03/22 תאריך קריאה נוכחית:
 23/02/22 תאריך קריאה קודמת:

שם דייר: רשת אסטרל - דירה 5412
 שם אתר: בתי אלמוג (רשת אסטרל)

לקוח/ה נכבד/ה, אנו מתכבדים להגיש את חישוב צריכת החשמל לתקופה 22/03/22 - 23/02/22:

רשת אסטרל - דירה 5412 - 15 - 15129206(0x0)

| סוג תעריף | סוג צריכה | קריאה קודמת | קריאה נוכחית | סה"כ צריכה בקוט"ש | מחיר לקוט"ש בא"ג | סה"כ לתשלום |
|--------------------------|-----------|-------------|--------------|-------------------|------------------|-------------|
| פרטי חשבון עבור תאריכים: | | 23/02/22 | 22/03/22 | | | |
| 757 | | 16,201.55 | 16,339.53 | 137.98 | 45.98 | 63.44 ₪ |

סה"כ לדייר:

| שיא ביקוש | סה"כ |
|-----------|---------|
| 4.29 | 137.98 |
| | 63.44 ₪ |

| תשלום קבוע | תשלום עבור גודל חיבור בKVA (0x0) | סה"כ לתשלום | לא כולל מע"מ |
|------------|----------------------------------|-------------|--------------|
| 19.77 ₪ | 0.00 ₪ | 83.21 ₪ | |

התפלגות חיוב בש"ח לפי תעו"ז

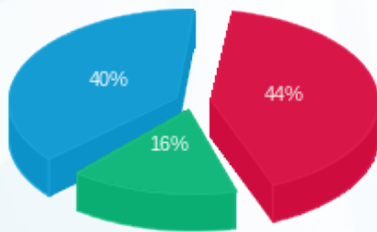

פסגה (27.92 ₪) ■
 גבע (10.29 ₪) ■
 שפל (25.23 ₪) ■

הסטוריית צריכה בקוט"ש

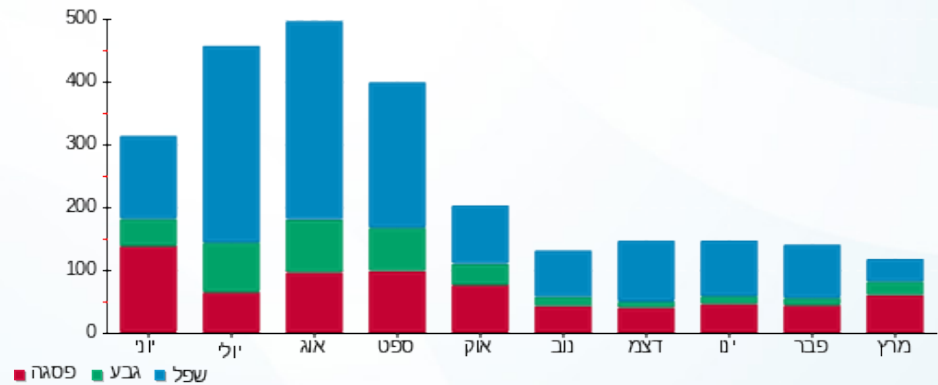



23/03/22 תאריך הפקה:
 22/03/22 תאריך קריאה נוכחית:
 23/02/22 תאריך קריאה קודמת:

שם דייר: רשת אסטרל - דירה 5512
שם אתר: בתי אלמוג (רשת אסטרל)

לקוח/ה נכבד/ה, אנו מתכבדים להגיש את חישוב צריכת החשמל לתקופה 22/03/22 - 23/02/22:

רשת אסטרל - דירה 5512 - 13 - 00023134(0x0)

| סוג תעריף | סוג צריכה | קריאה קודמת | קריאה נוכחית | סה"כ צריכה בקוט"ש | מחיר לקוט"ש בא"ג | סה"כ לתשלום |
|--------------------------|-----------|-------------|--------------|-------------------|------------------|-------------|
| פרטי חשבון עבור תאריכים: | | | 22/03/22 | 23/02/22 | | |
| 757 | | 56,168.15 | 56,459.22 | 291.07 | 45.98 | 133.83 ₪ |

סה"כ לדייר:

| שיא ביקוש | סה"כ |
|-----------|----------|
| 4.46 | 291.07 |
| | 133.83 ₪ |

| | | |
|----------|---|---------------------|
| 19.77 ₪ | תשלום קבוע | |
| 0.00 ₪ | תשלום עבור גודל חיבור בKVA (0x0) | |
| 153.60 ₪ | סה"כ לתשלום | לא כולל מע"מ |





23/03/22 תאריך הפקה:
 22/03/22 תאריך קריאה נוכחית:
 23/02/22 תאריך קריאה קודמת:

שם דייר: רשת אסטרל - דירה 5551
 שם אתר: בתי אלמוג (רשת אסטרל)

לקוח/ה נכבד/ה, אנו מתכבדים להגיש את חישוב צריכת החשמל לתקופה 22/03/22 - 23/02/22:

רשת אסטרל - דירה 5551 - 17 - 00023134(0x0)

| סוג תעריף | סוג צריכה | קריאה קודמת | קריאה נוכחית | סה"כ צריכה בקוט"ש | מחיר לקוט"ש בא"ג | סה"כ לתשלום |
|--------------------------|-----------|-------------|--------------|-------------------|------------------|-------------|
| | | | 22/03/22 | 233.19 | 45.98 | 107.22 ₪ |
| | | | 23/02/22 | 68,376.23 | | |
| פרטי חשבון עבור תאריכים: | | | | | | |
| 757 | | 68,143.05 | | | | |

סה"כ לדייר:

| שיא ביקוש | סה"כ |
|-----------|----------|
| 4.35 | 233.19 |
| | 107.22 ₪ |

| | | |
|----------|----------------------------------|--------------|
| 19.77 ₪ | תשלום קבוע | |
| 0.00 ₪ | תשלום עבור גודל חיבור בKVA (0x0) | |
| 126.99 ₪ | סה"כ לתשלום | לא כולל מע"מ |



23/03/22 תאריך הפקה:
 22/03/22 תאריך קריאה נוכחית:
 23/02/22 תאריך קריאה קודמת:

שם דייר: רשת אסטרל - דירה 5632
 שם אתר: בתי אלמוג (רשת אסטרל)

לקוח/ה נכבד/ה, אנו מתכבדים להגיש את חישוב צריכת החשמל לתקופה 22/03/22 - 23/02/22:

רשת אסטרל - דירה 5632 - 21 - 00023134(0x0)

| סוג תעריף | סוג צריכה | קריאה קודמת | קריאה נוכחית | סה"כ צריכה בקוט"ש | מחיר לקוט"ש בא"ג | סה"כ לתשלום |
|--------------------------|-----------|-------------|--------------|-------------------|------------------|-------------|
| פרטי חשבון עבור תאריכים: | | 23/02/22 | 22/03/22 | | | |
| 757 | | 51,468.32 | 51,728.32 | 260.0008 | 45.98 | 119.55 ₪ |

סה"כ לדייר:

| שיא ביקוש | סה"כ |
|-----------|----------|
| 4.53 | 260.0008 |
| | 119.55 ₪ |

| | | |
|----------|----------------------------------|--------------|
| 19.77 ₪ | תשלום קבוע | |
| 0.00 ₪ | תשלום עבור גודל חיבור בKVA (0x0) | |
| 139.32 ₪ | סה"כ לתשלום | לא כולל מע"מ |

התפלגות חיוב בש"ח לפי תעו"ז

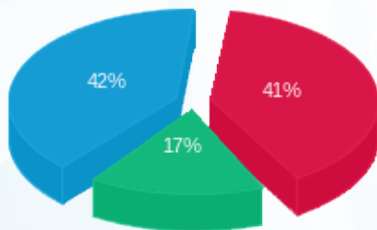

פסגה (49.49 ₪) ■
 גבע (20.27 ₪) ■
 שפל (49.79 ₪) ■

הסטוריית צריכה בקוט"ש

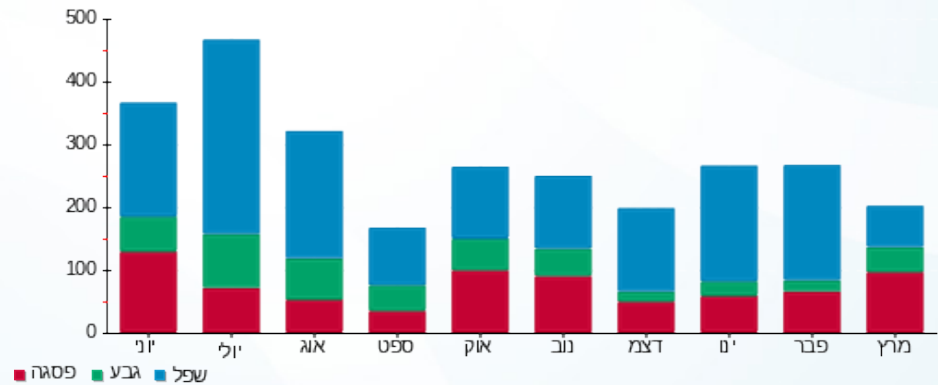

23/03/22 תאריך הפקה:
 22/03/22 תאריך קריאה נוכחית:
 23/02/22 תאריך קריאה קודמת:

שם דייר: רשת אסטרל - דירה 5752
 שם אתר: בתי אלמוג (רשת אסטרל)

לקוח/ה נכבד/ה, אנו מתכבדים להגיש את חישוב צריכת החשמל לתקופה 22/03/22 - 23/02/22:

רשת אסטרל - דירה 5752 - 23 - 15129206 (0x0)

| סוג תעריף | סוג צריכה | קריאה קודמת | קריאה נוכחית | סה"כ צריכה בקוט"ש | מחיר לקוט"ש בא"ג | סה"כ לתשלום |
|--------------------------|-----------|-------------|--------------|-------------------|------------------|-------------|
| פרטי חשבון עבור תאריכים: | | 23/02/22 | 22/03/22 | | | |
| 757 | | 23,103.18 | 23,292.63 | 189.45 | 45.98 | 87.11 ₪ |

סה"כ לדייר:

| שיא ביקוש | סה"כ |
|-----------|---------|
| 4.03 | 189.45 |
| | 87.11 ₪ |

| | | |
|----------|----------------------------------|--------------|
| 19.77 ₪ | תשלום קבוע | |
| 0.00 ₪ | תשלום עבור גודל חיבור בKVA (0x0) | |
| 106.88 ₪ | סה"כ לתשלום | לא כולל מע"מ |

התפלגות חיוב בש"ח לפי תעו"ז

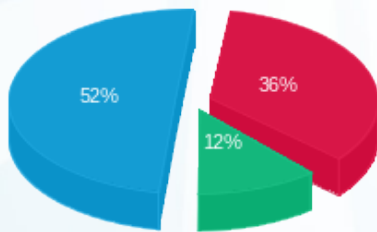

פסגה (₪ 31.42)
 גבע (₪ 10.23)
 שפל (₪ 45.46)

הסטוריית צריכה בקוט"ש

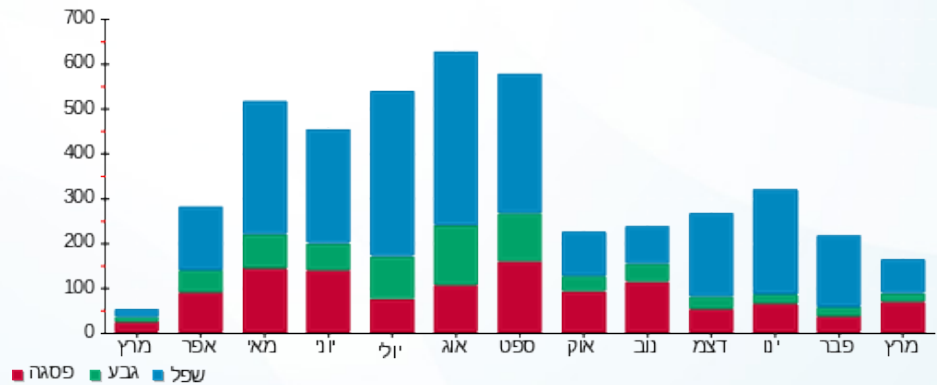

23/03/22 תאריך הפקה:
 22/03/22 תאריך קריאה נוכחית:
 23/02/22 תאריך קריאה קודמת:

שם דייר: רשת אסטל - דירה 7004
 שם אתר: בתי אלמוג (רשת אסטל)

לקוח/ה נכבד/ה, אנו מתכבדים להגיש את חישוב צריכת החשמל לתקופה 22/03/22 - 23/02/22:

רשת אסטל - דירה 7004 - 14 - 81007778(0x0)

| סוג תעריף | סוג צריכה | קריאה קודמת | קריאה נוכחית | סה"כ צריכה בקוט"ש | מחיר לקוט"ש בא"ג | סה"כ לתשלום |
|-----------|-----------|-------------|--------------|-------------------|--------------------------|-------------|
| | | | 22/03/22 | 23/02/22 | פרטי חשבון עבור תאריכים: | |
| 757 | | 41,320.95 | 41,532.58 | 211.63 | 45.98 | 97.31 ₪ |

סה"כ לדייר:

| שיא ביקוש | סה"כ |
|-----------|---------|
| 3.90 | 211.63 |
| | 97.31 ₪ |

| | | |
|----------|----------------------------------|--------------|
| 19.77 ₪ | תשלום קבוע | |
| 0.00 ₪ | תשלום עבור גודל חיבור בKVA (0x0) | |
| 117.08 ₪ | סה"כ לתשלום | לא כולל מע"מ |

התפלגות חיוב בש"ח לפי תעו"ז

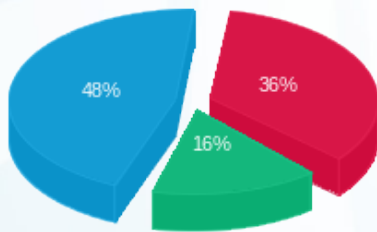

פסגה (₪ 35.04)
 גבע (₪ 15.76)
 שפל (₪ 46.51)

הסטוריית צריכה בקוט"ש

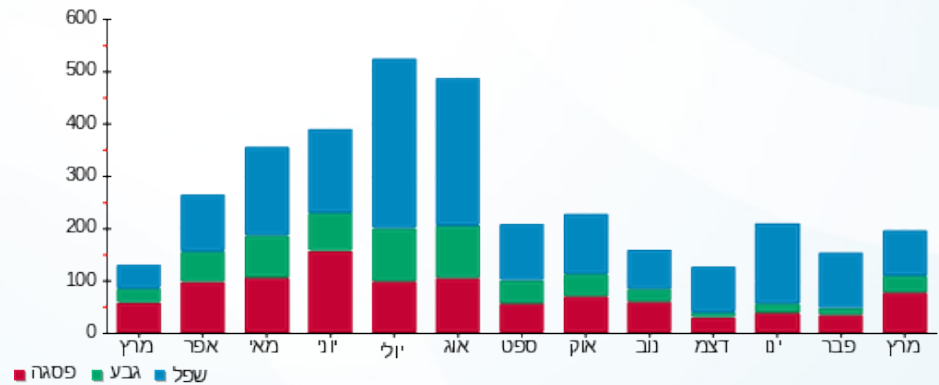



23/03/22 תאריך הפקה:
 22/03/22 תאריך קריאה נכחית:
 23/02/22 תאריך קריאה קודמת:

שם דייר: רשת אסטרל - דירה 7101
 שם אתר: בתי אלמוג (רשת אסטרל)

לקוח/ה נכבד/ה, אנו מתכבדים להגיש את חישוב צריכת החשמל לתקופה 22/03/22 - 23/02/22:

רשת אסטרל - דירה 7101 - 16 - 81007778(0x0)

| סה"כ לתשלום | מחיר לקוט"ש בא"ג | סה"כ צריכה בקוט"ש | קריאה נכחית | קריאה קודמת | סוג צריכה | סוג תעריף |
|-------------|------------------|-------------------|-------------|-------------|--------------------------|-----------|
| | | | 22/03/22 | 23/02/22 | פרטי חשבון עבור תאריכים: | |
| 116.70 ₪ | 45.98 | 253.80 | 60,850.65 | 60,596.85 | | 757 |

סה"כ לדייר:

| שיא ביקוש | סה"כ |
|-----------|----------|
| 4.60 | 253.80 |
| | 116.70 ₪ |

| | | |
|----------|----------------------------------|--------------|
| 19.77 ₪ | תשלום קבוע | |
| 0.00 ₪ | תשלום עבור גודל חיבור בKVA (0x0) | |
| 136.47 ₪ | סה"כ לתשלום | לא כולל מע"מ |





23/03/22 תאריך הפקה:
 22/03/22 תאריך קריאה נוכחית:
 23/02/22 תאריך קריאה קודמת:

שם דייר: רשת אסטרל - דירה 7102
 שם אתר: בתי אלמוג (רשת אסטרל)

לקוח/ה נכבד/ה, אנו מתכבדים להגיש את חישוב צריכת החשמל לתקופה 22/03/22 - 23/02/22:

רשת אסטרל - דירה 7102 - 16 - 81007778(0x0)

| סה"כ לתשלום | מחיר לקוט"ש בא"ג | סה"כ צריכה בקוט"ש | קריאה נוכחית | קריאה קודמת | סוג צריכה | סוג תעריף |
|-------------|------------------|-------------------|--------------|-------------|--------------------------|-----------|
| | | | 22/03/22 | 23/02/22 | פרטי חשבון עבור תאריכים: | |
| ₪ 116.70 | 45.98 | 253.80 | 60,850.65 | 60,596.85 | | 757 |

סה"כ לדייר:

| שיא ביקוש | סה"כ |
|-----------|----------|
| 4.60 | 253.80 |
| | ₪ 116.70 |

| | | |
|----------|----------------------------------|--------------|
| ₪ 19.77 | תשלום קבוע | |
| ₪ 0.00 | תשלום עבור גודל חיבור בKVA (0x0) | |
| ₪ 136.47 | סה"כ לתשלום | לא כולל מע"מ |



23/03/22 תאריך הפקה:
 22/03/22 תאריך קריאה נוכחית:
 23/02/22 תאריך קריאה קודמת:

שם דייר: רשת אסטל - דירה 7103
 שם אתר: בתי אלמוג (רשת אסטל)

לקוח/ה נכבד/ה, אנו מתכבדים להגיש את חישוב צריכת החשמל לתקופה 22/03/22 - 23/02/22:

רשת אסטל - דירה 7103 - 17 - 81007778(0x0)

| סוג תעריף | סוג צריכה | קריאה קודמת | קריאה נוכחית | סה"כ צריכה בקוט"ש | מחיר לקוט"ש בא"ג | סה"כ לתשלום |
|--------------------------|-----------|-------------|--------------|-------------------|------------------|-------------|
| פרטי חשבון עבור תאריכים: | | 23/02/22 | 22/03/22 | | | |
| 757 | | 29,528.88 | 29,717.15 | 188.28 | 45.98 | 86.57 ₪ |

סה"כ לדייר:

| שיא ביקוש | סה"כ |
|-----------|---------|
| 4.15 | 188.28 |
| | 86.57 ₪ |

| | | |
|----------|----------------------------------|--------------|
| 19.77 ₪ | תשלום קבוע | |
| 0.00 ₪ | תשלום עבור גודל חיבור בKVA (0x0) | |
| 106.34 ₪ | סה"כ לתשלום | לא כולל מע"מ |

התפלגות חיוב בש"ח לפי תעו"ז

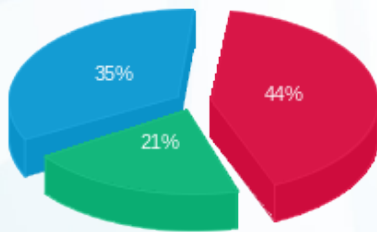

פסגה (38.04 ₪) ■
 גבע (17.97 ₪) ■
 שפל (30.57 ₪) ■

הסטוריית צריכה בקוט"ש

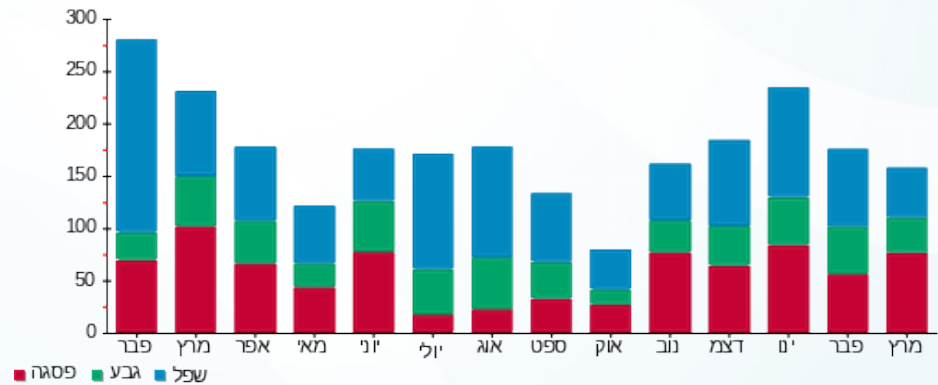

23/03/22 תאריך הפקה:
 22/03/22 תאריך קריאה נוכחית:
 23/02/22 תאריך קריאה קודמת:

שם דייר: רשת אסטרל - דירה 7104
 שם אתר: בתי אלמוג (רשת אסטרל)

לקוח/ה נכבד/ה, אנו מתכבדים להגיש את חישוב צריכת החשמל לתקופה 22/03/22 - 23/02/22:

רשת אסטרל - דירה 7104 - 17 - 81007778(0x0)

| סוג תעריף | סוג צריכה | קריאה קודמת | קריאה נוכחית | סה"כ צריכה בקוט"ש | מחיר לקוט"ש בא"ג | סה"כ לתשלום |
|--------------------------|-----------|-------------|--------------|-------------------|------------------|-------------|
| פרטי חשבון עבור תאריכים: | | 23/02/22 | 22/03/22 | | | |
| 757 | | 29,528.88 | 29,717.15 | 188.28 | 45.98 | 86.57 ₪ |

סה"כ לדייר:

| שיא ביקוש | סה"כ |
|-----------|---------|
| 4.15 | 188.28 |
| | 86.57 ₪ |

| | | |
|----------|----------------------------------|--------------|
| 19.77 ₪ | תשלום קבוע | |
| 0.00 ₪ | תשלום עבור גודל חיבור בKVA (0x0) | |
| 106.34 ₪ | סה"כ לתשלום | לא כולל מע"מ |

התפלגות חיוב בש"ח לפי תעו"ז

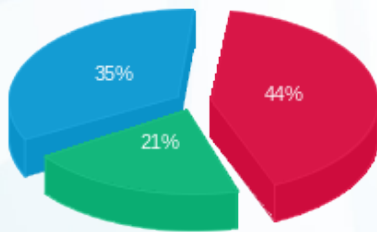

פסגה (38.04 ₪)
 גבע (17.97 ₪)
 שפל (30.57 ₪)

הסטוריית צריכה בקוט"ש

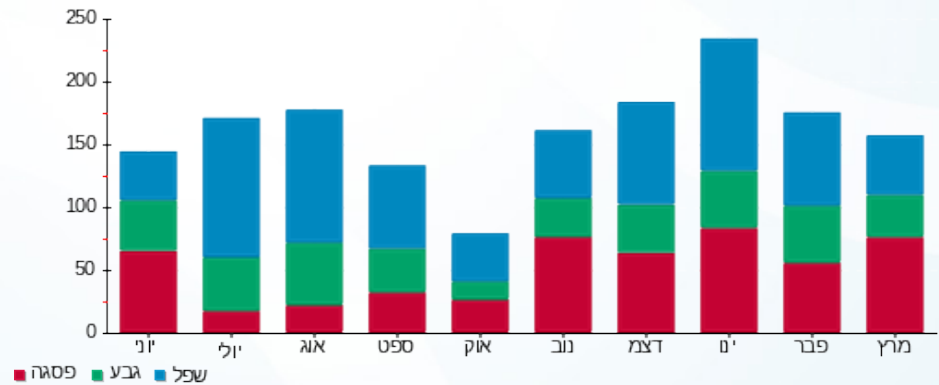



23/03/22

תאריך הפקה:

שם דייר: רשת אסטרל - דירה 7108
שם אתר: בתי אלמוג (רשת אסטרל)

22/03/22

תאריך קריאה נוכחית:

23/02/22

תאריך קריאה קודמת:

לקוח/ה נכבד/ה, אנו מתכבדים להגיש את חישוב צריכת החשמל לתקופה 22/03/22 - 23/02/22:

רשת אסטרל - דירה 7108 - 19 - 81007778(0x0)

| סוג תעריף | סוג צריכה | קריאה קודמת | קריאה נוכחית | סה"כ צריכה בקוט"ש | מחיר לקוט"ש בא"ג | סה"כ לתשלום |
|--------------------------|-----------|-------------|--------------|-------------------|------------------|-------------|
| פרטי חשבון עבור תאריכים: | | 23/02/22 | 22/03/22 | | | |
| 757 | | 48,296.28 | 48,598.33 | 302.05 | 45.98 | 138.88 ₪ |

סה"כ לדייר:

| שיא ביקוש | סה"כ |
|-----------|----------|
| 4.40 | 302.05 |
| | 138.88 ₪ |

| | | |
|----------|----------------------------------|--------------|
| 19.77 ₪ | תשלום קבוע | |
| 0.00 ₪ | תשלום עבור גודל חיבור בKVA (0x0) | |
| 158.65 ₪ | סה"כ לתשלום | לא כולל מע"מ |

התפלגות חיוב בש"ח לפי תעו"ז

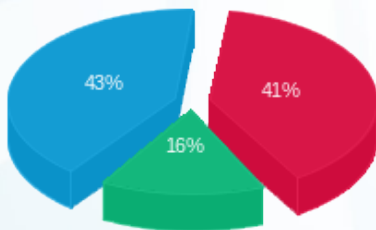

פסגה (57.34 ₪)
גבע (21.91 ₪)
שפל (59.64 ₪)

הסטוריית צריכה בקוט"ש

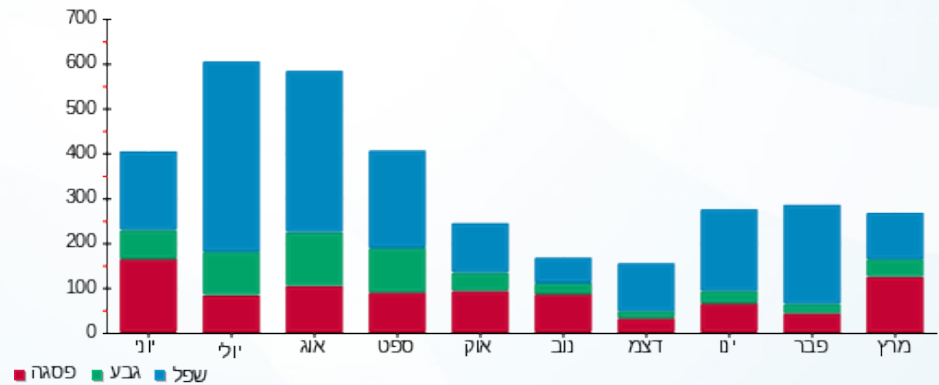

23/03/22 תאריך הפקה:
 22/03/22 תאריך קריאה נוכחית:
 23/02/22 תאריך קריאה קודמת:

שם דייר: רשת אסטרל - דירה 7202
 שם אתר: בתי אלמוג (רשת אסטרל)

לקוח/ה נכבד/ה, אנו מתכבדים להגיש את חישוב צריכת החשמל לתקופה 22/03/22 - 23/02/22:

רשת אסטרל - דירה 7202 - 1 - 81005509(0x0)

| סוג תעריף | סוג צריכה | קריאה קודמת | קריאה נוכחית | סה"כ צריכה בקוט"ש | מחיר לקוט"ש בא"ג | סה"כ לתשלום |
|--------------------------|-----------|-------------|--------------|-------------------|------------------|-------------|
| פרטי חשבון עבור תאריכים: | | 23/02/22 | 22/03/22 | | | |
| 757 | | 53,943.35 | 54,195.20 | 251.85 | 45.98 | 115.80 ₪ |

סה"כ לדייר:

| שיא ביקוש | סה"כ |
|-----------|----------|
| 4.40 | 251.85 |
| | 115.80 ₪ |

| | | |
|----------|----------------------------------|--------------|
| 19.77 ₪ | תשלום קבוע | |
| 0.00 ₪ | תשלום עבור גודל חיבור בKVA (0x0) | |
| 135.57 ₪ | סה"כ לתשלום | לא כולל מע"מ |

התפלגות חיוב בש"ח לפי תעו"ז

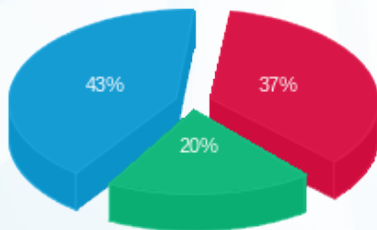

פסגה (42.54 ₪) ■
 גבע (22.96 ₪) ■
 שפל (50.30 ₪) ■

הסטוריית צריכה בקוט"ש

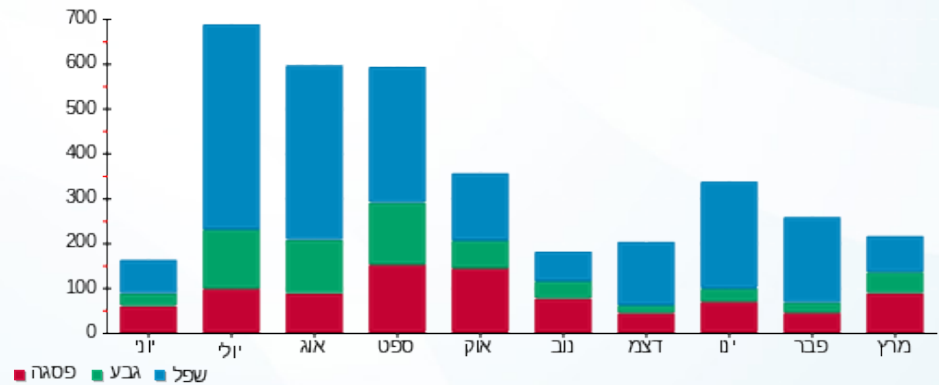

23/03/22 תאריך הפקה:
 22/03/22 תאריך קריאה נוכחית:
 23/02/22 תאריך קריאה קודמת:

שם דייר: רשת אסטרל - דירה 7203
 שם אתר: בתי אלמוג (רשת אסטרל)

לקוח/ה נכבד/ה, אנו מתכבדים להגיש את חישוב צריכת החשמל לתקופה 22/03/22 - 23/02/22:

רשת אסטרל - דירה 7203 - 2 - 81005509(0x0)

| סוג תעריף | סוג צריכה | קריאה קודמת | קריאה נוכחית | סה"כ צריכה בקוט"ש | מחיר לקוט"ש בא"ג | סה"כ לתשלום |
|--------------------------|-----------|-------------|--------------|-------------------|------------------|-------------|
| פרטי חשבון עבור תאריכים: | | 23/02/22 | 22/03/22 | | | |
| 757 | | 46,558.20 | 46,776.10 | 217.90 | 45.98 | 100.19 ₪ |

סה"כ לדייר:

| שיא ביקוש | סה"כ |
|-----------|----------|
| 4.65 | 217.90 |
| | 100.19 ₪ |

| | | |
|----------|----------------------------------|--------------|
| 19.77 ₪ | תשלום קבוע | |
| 0.00 ₪ | תשלום עבור גודל חיבור בKVA (0x0) | |
| 119.96 ₪ | סה"כ לתשלום | לא כולל מע"מ |

התפלגות חיוב בש"ח לפי תעו"ז

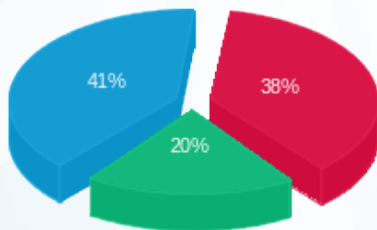

פסגה (38.51 ₪)
 גבע (20.29 ₪)
 שפל (41.39 ₪)

הסטוריית צריכה בקוט"ש

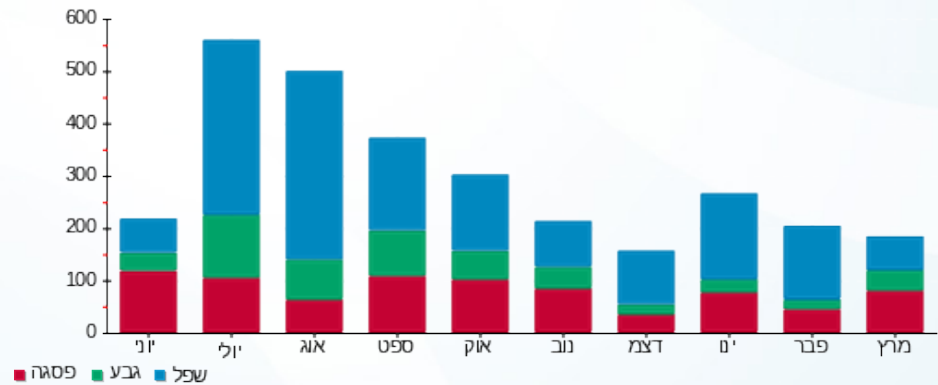

23/03/22 תאריך הפקה:
 22/03/22 תאריך קריאה נוכחית:
 23/02/22 תאריך קריאה קודמת:

שם דייר: רשת אסטרל - דירה 7205
 שם אתר: בתי אלמוג (רשת אסטרל)

לקוח/ה נכבד/ה, אנו מתכבדים להגיש את חישוב צריכת החשמל לתקופה 22/03/22 - 23/02/22:

רשת אסטרל - דירה 7205 - 3 - 81005509(0x0)

| סוג תעריף | סוג צריכה | קריאה קודמת | קריאה נוכחית | סה"כ צריכה בקוט"ש | מחיר לקוט"ש בא"ג | סה"כ לתשלום |
|--------------------------|-----------|-------------|--------------|-------------------|------------------|-------------|
| פרטי חשבון עבור תאריכים: | | 23/02/22 | 22/03/22 | | | |
| 757 | | 45,739.70 | 45,856.73 | 117.02 | 45.98 | 53.81 ₪ |

סה"כ לדייר:

| שיא ביקוש | סה"כ |
|-----------|---------|
| 4.65 | 117.02 |
| | 53.81 ₪ |

| | | |
|---------|----------------------------------|--------------|
| 19.77 ₪ | תשלום קבוע | |
| 0.00 ₪ | תשלום עבור גודל חיבור בKVA (0x0) | |
| 73.58 ₪ | סה"כ לתשלום | לא כולל מע"מ |

התפלגות חיוב בש"ח לפי תעו"ז

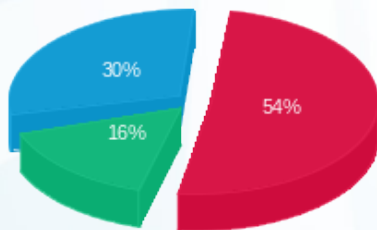

פסגה (₪ 28.81)
 גבע (₪ 8.70)
 שפל (₪ 16.30)

הסטוריית צריכה בקוט"ש

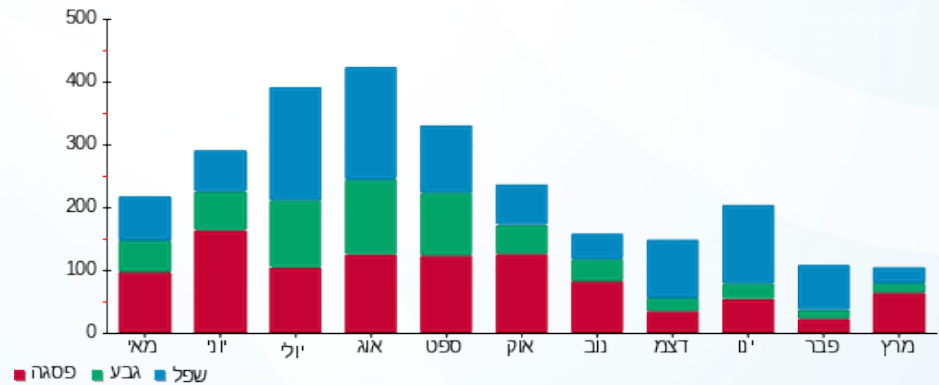

23/03/22 תאריך הפקה:
 22/03/22 תאריך קריאה נוכחית:
 23/02/22 תאריך קריאה קודמת:

שם דייר: רשת אסטרל - דירה 7206
 שם אתר: בתי אלמוג (רשת אסטרל)

לקוח/ה נכבד/ה, אנו מתכבדים להגיש את חישוב צריכת החשמל לתקופה 22/03/22 - 23/02/22:

רשת אסטרל - דירה 7206 - 3 - 81005509(0x0)

| סוג תעריף | סוג צריכה | קריאה קודמת | קריאה נוכחית | סה"כ צריכה בקוט"ש | מחיר לקוט"ש בא"ג | סה"כ לתשלום |
|--------------------------|-----------|-------------|--------------|-------------------|------------------|-------------|
| פרטי חשבון עבור תאריכים: | | 23/02/22 | 22/03/22 | | | |
| 757 | | 45,739.70 | 45,856.73 | 117.02 | 45.98 | 53.81 ₪ |

סה"כ לדייר:

| שיא ביקוש | סה"כ |
|-----------|---------|
| 4.65 | 117.02 |
| | 53.81 ₪ |

| | | |
|---------|----------------------------------|--------------|
| 19.77 ₪ | תשלום קבוע | |
| 0.00 ₪ | תשלום עבור גודל חיבור בKVA (0x0) | |
| 73.58 ₪ | סה"כ לתשלום | לא כולל מע"מ |

התפלגות חיוב בש"ח לפי תעו"ז

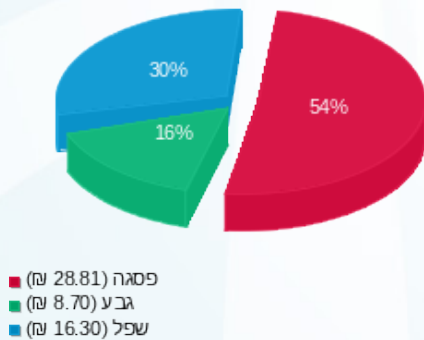

הסטוריית צריכה בקוט"ש

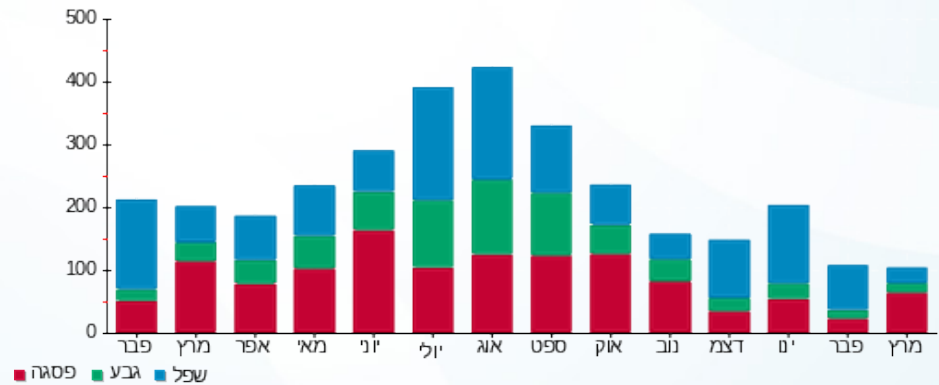

23/03/22 תאריך הפקה:
 22/03/22 תאריך קריאה נוכחית:
 23/02/22 תאריך קריאה קודמת:

שם דייר: רשת אסטרל - דירה 7208
 שם אתר: בתי אלמוג (רשת אסטרל)

לקוח/ה נכבד/ה, אנו מתכבדים להגיש את חישוב צריכת החשמל לתקופה 22/03/22 - 23/02/22:

רשת אסטרל - דירה 7208 - 4 - 81005509(0x0)

| סוג תעריף | סוג צריכה | קריאה קודמת | קריאה נוכחית | סה"כ צריכה בקוט"ש | מחיר לקוט"ש בא"ג | סה"כ לתשלום |
|--------------------------|-----------|-------------|--------------|-------------------|------------------|-------------|
| פרטי חשבון עבור תאריכים: | | 23/02/22 | 22/03/22 | | | |
| 757 | | 49,544.48 | 49,594.40 | 49.93 | 45.98 | 22.96 ₪ |

סה"כ לדייר:

| שיא ביקוש | סה"כ |
|-----------|---------|
| 2.95 | 49.93 |
| | 22.96 ₪ |

| | | |
|---------|----------------------------------|--------------|
| 19.77 ₪ | תשלום קבוע | |
| 0.00 ₪ | תשלום עבור גודל חיבור בKVA (0x0) | |
| 42.73 ₪ | סה"כ לתשלום | לא כולל מע"מ |

התפלגות חיוב בש"ח לפי תעו"ז

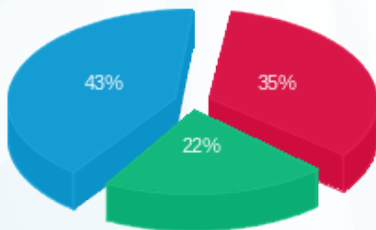

פסגה (8.04 ₪) ■
 גבע (4.99 ₪) ■
 שפל (9.93 ₪) ■

הסטוריית צריכה בקוט"ש

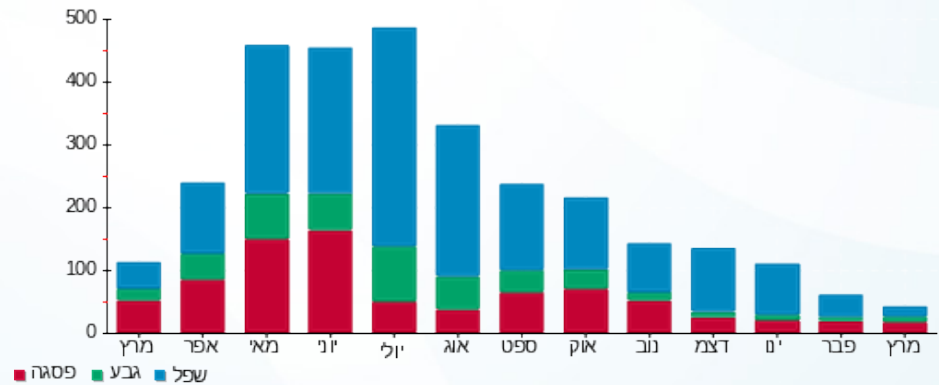

23/03/22 תאריך הפקה:
 22/03/22 תאריך קריאה נוכחית:
 23/02/22 תאריך קריאה קודמת:

שם דייר: רשת אסטרל - דירה 7307
 שם אתר: בתי אלמוג (רשת אסטרל)

לקוח/ה נכבד/ה, אנו מתכבדים להגיש את חישוב צריכת החשמל לתקופה 22/03/22 - 23/02/22:

רשת אסטרל - דירה 7307 - 9 - 81005509(0x0)

| סוג תעריף | סוג צריכה | קריאה קודמת | קריאה נוכחית | סה"כ צריכה בקוט"ש | מחיר לקוט"ש בא"ג | סה"כ לתשלום |
|--------------------------|-----------|-------------|--------------|-------------------|------------------|-------------|
| פרטי חשבון עבור תאריכים: | | 23/02/22 | 22/03/22 | | | |
| 757 | | 49,125.03 | 49,382.03 | 257.00 | 45.98 | 118.17 ₪ |

סה"כ לדייר:

| שיא ביקוש | סה"כ |
|-----------|----------|
| 6.20 | 257.00 |
| | 118.17 ₪ |

| | | |
|----------|----------------------------------|--------------|
| 19.77 ₪ | תשלום קבוע | |
| 0.00 ₪ | תשלום עבור גודל חיבור בKVA (0x0) | |
| 137.94 ₪ | סה"כ לתשלום | לא כולל מע"מ |

התפלגות חיוב בש"ח לפי תעו"ז

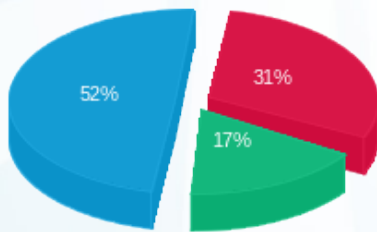

פסגה (₪ 36.80)
 גבע (₪ 20.46)
 שפל (₪ 60.91)

הסטוריית צריכה בקוט"ש

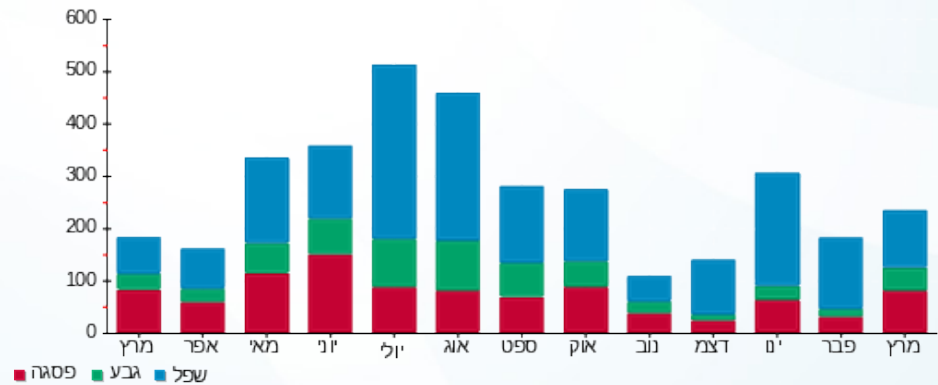

23/03/22 תאריך הפקה:
 22/03/22 תאריך קריאה נוכחית:
 23/02/22 תאריך קריאה קודמת:

שם דייר: רשת אסטרל - דירה 7408
 שם אתר: בתי אלמוג (רשת אסטרל)

לקוח/ה נכבד/ה, אנו מתכבדים להגיש את חישוב צריכת החשמל לתקופה 22/03/22 - 23/02/22:

רשת אסטרל - דירה 7408 - 81007778(0x0)

| סוג תעריף | סוג צריכה | קריאה קודמת | קריאה נוכחית | סה"כ צריכה בקוט"ש | מחיר לקוט"ש בא"ג | סה"כ לתשלום |
|--------------------------|-----------|-------------|--------------|-------------------|------------------|-------------|
| פרטי חשבון עבור תאריכים: | | 23/02/22 | 22/03/22 | | | |
| 757 | | 49,172.85 | 49,356.83 | 183.97 | 45.98 | 84.59 ₪ |

סה"כ לדייר:

| שיא ביקוש | סה"כ |
|-----------|---------|
| 5.75 | 183.97 |
| | 84.59 ₪ |

| | | |
|----------|----------------------------------|--------------|
| 19.77 ₪ | תשלום קבוע | |
| 0.00 ₪ | תשלום עבור גודל חיבור בKVA (0x0) | |
| 104.36 ₪ | סה"כ לתשלום | לא כולל מע"מ |

התפלגות חיוב בש"ח לפי תעו"ז

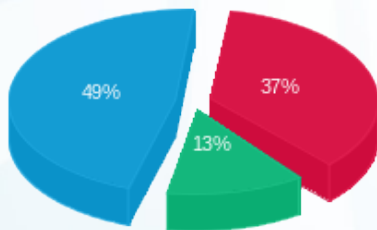

פסגה (31.62 ₪)
 גבע (11.31 ₪)
 שפל (41.66 ₪)

הסטוריית צריכה בקוט"ש

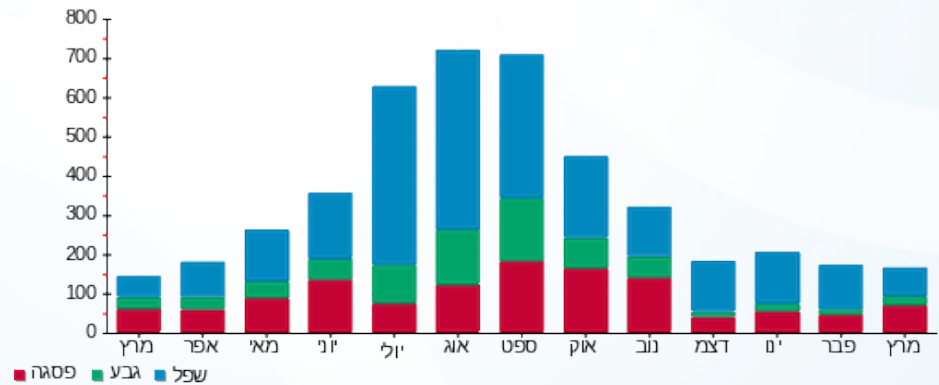

23/03/22 תאריך הפקה:
 22/03/22 תאריך קריאה נוכחית:
 23/02/22 תאריך קריאה קודמת:

שם דייר: רשת אסטרל - דירה 7409
 שם אתר: בתי אלמוג (רשת אסטרל)

לקוח/ה נכבד/ה, אנו מתכבדים להגיש את חישוב צריכת החשמל לתקופה 22/03/22 - 23/02/22:

רשת אסטרל - דירה 7409 - 23 - 81007778(0x0)

| סוג תעריף | סוג צריכה | קריאה קודמת | קריאה נוכחית | סה"כ צריכה בקוט"ש | מחיר לקוט"ש בא"ג | סה"כ לתשלום |
|--------------------------|-----------|-------------|--------------|-------------------|------------------|-------------|
| פרטי חשבון עבור תאריכים: | | 23/02/22 | 22/03/22 | | | |
| 757 | | 38,849.75 | 39,036.35 | 186.60 | 45.98 | 85.80 ₪ |

סה"כ לדייר:

| שיא ביקוש | סה"כ |
|-----------|---------|
| 3.60 | 186.60 |
| | 85.80 ₪ |

| | | |
|----------|----------------------------------|--------------|
| 19.77 ₪ | תשלום קבוע | |
| 0.00 ₪ | תשלום עבור גודל חיבור בKVA (0x0) | |
| 105.57 ₪ | סה"כ לתשלום | לא כולל מע"מ |

התפלגות חיוב בש"ח לפי תעו"ז

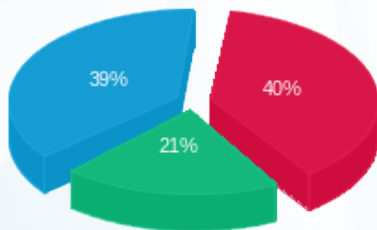

פסגה (₪ 34.36)
 גבע (₪ 17.91)
 שפל (₪ 33.53)

הסטוריית צריכה בקוט"ש

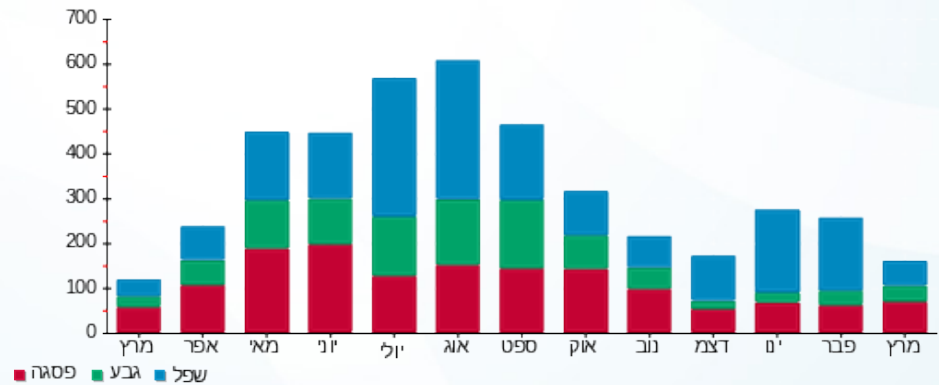

23/03/22 תאריך הפקה:
 22/03/22 תאריך קריאה נוכחית:
 23/02/22 תאריך קריאה קודמת:

שם דייר: רשת אסטרל - דירה 7507
 שם אתר: בתי אלמוג (רשת אסטרל)

לקוח/ה נכבד/ה, אנו מתכבדים להגיש את חישוב צריכת החשמל לתקופה 22/03/22 - 23/02/22:

רשת אסטרל - דירה 7507 - 12 - 81005509(0x0)

| סוג תעריף | סוג צריכה | קריאה קודמת | קריאה נוכחית | סה"כ צריכה בקוט"ש | מחיר לקוט"ש בא"ג | סה"כ לתשלום |
|--------------------------|-----------|-------------|--------------|-------------------|------------------|-------------|
| פרטי חשבון עבור תאריכים: | | 23/02/22 | 22/03/22 | | | |
| 757 | | 46,479.63 | 46,931.45 | 451.83 | 45.98 | 207.75 ₪ |

סה"כ לדייר:

| שיא ביקוש | סה"כ |
|-----------|----------|
| 5.10 | 451.83 |
| | 207.75 ₪ |

| | | |
|----------|----------------------------------|--------------|
| 19.77 ₪ | תשלום קבוע | |
| 0.00 ₪ | תשלום עבור גודל חיבור בKVA (0x0) | |
| 227.52 ₪ | סה"כ לתשלום | לא כולל מע"מ |

התפלגות חיוב בש"ח לפי תעו"ז

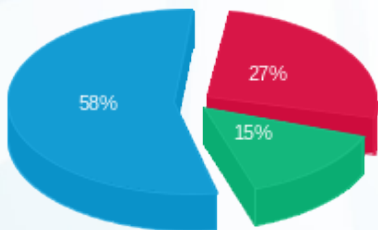

פסגה (₪ 56.80) ■
 גבע (₪ 30.74) ■
 שפל (₪ 120.21) ■

הסטוריית צריכה בקוט"ש

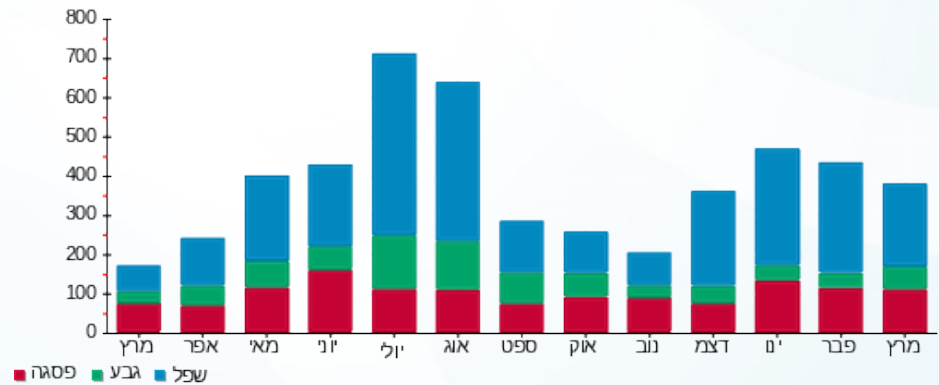

23/03/22 תאריך הפקה:
 22/03/22 תאריך קריאה נוכחית:
 23/02/22 תאריך קריאה קודמת:

שם דייר: רשת אסטרל - דירה 7509
 שם אתר: בתי אלמוג (רשת אסטרל)

לקוח/ה נכבד/ה, אנו מתכבדים להגיש את חישוב צריכת החשמל לתקופה 22/03/22 - 23/02/22:

רשת אסטרל - דירה 7509 - 24 - 81005509(0x0)

| סוג תעריף | סוג צריכה | קריאה קודמת | קריאה נוכחית | סה"כ צריכה בקוט"ש | מחיר לקוט"ש בא"ג | סה"כ לתשלום |
|--------------------------|-----------|-------------|--------------|-------------------|------------------|-------------|
| פרטי חשבון עבור תאריכים: | | 23/02/22 | 22/03/22 | | | |
| 757 | | 48,334.05 | 48,507.10 | 173.05 | 45.98 | 79.57 ₪ |

סה"כ לדייר:

| שיא ביקוש | סה"כ |
|-----------|---------|
| 3.15 | 173.05 |
| | 79.57 ₪ |

| תשלום קבוע | תשלום עבור גודל חיבור בKVA (0x0) | סה"כ לתשלום | לא כולל מע"מ |
|------------|----------------------------------|-------------|--------------|
| 19.77 ₪ | 0.00 ₪ | 99.34 ₪ | |

התפלגות חיוב בש"ח לפי תעו"ז

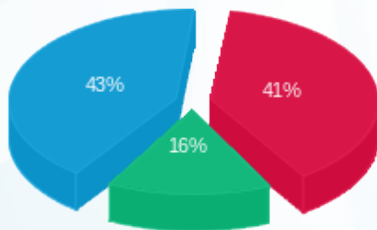

פסגה (₪ 32.42)
 גבע (₪ 12.64)
 שפל (₪ 34.51)

הסטוריית צריכה בקוט"ש

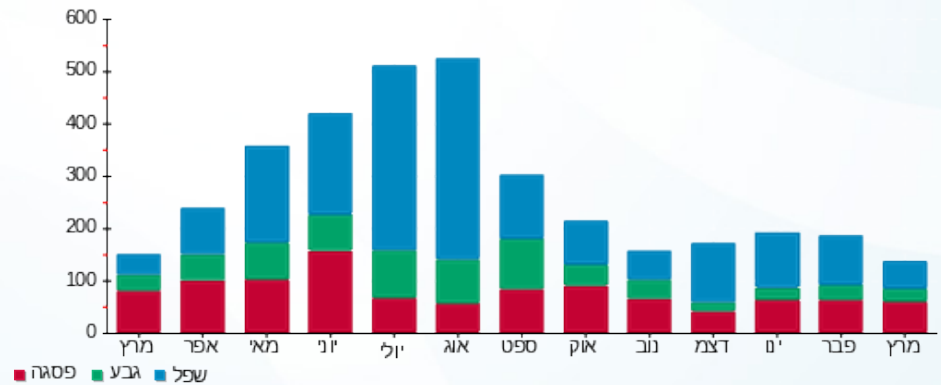



23/03/22 תאריך הפקה:
 22/03/22 תאריך קריאה נוכחית:
 23/02/22 תאריך קריאה קודמת:

שם דייר: רשת אסטרל - דירה 7602
 שם אתר: בתי אלמוג (רשת אסטרל)

לקוח/ה נכבד/ה, אנו מתכבדים להגיש את חישוב צריכת החשמל לתקופה 22/03/22 - 23/02/22:

רשת אסטרל - דירה 7602 - 13 - 81005509(0x0)

| סה"כ לתשלום | מחיר לקוט"ש בא"ג | סה"כ צריכה בקוט"ש | קריאה נוכחית | קריאה קודמת | סוג צריכה | סוג תעריף |
|-------------|------------------|-------------------|--------------|-------------|--------------------------|-----------|
| | | | 22/03/22 | 23/02/22 | פרטי חשבון עבור תאריכים: | |
| ₪ 81.01 | 45.98 | 176.17 | 54,828.88 | 54,652.70 | | 757 |

סה"כ לדייר:

| שיא ביקוש | סה"כ |
|-----------|---------|
| 4.40 | 176.17 |
| | ₪ 81.01 |

| | | |
|----------|----------------------------------|--------------|
| ₪ 19.77 | תשלום קבוע | |
| ₪ 0.00 | תשלום עבור גודל חיבור בKVA (0x0) | |
| ₪ 100.78 | סה"כ לתשלום | לא כולל מע"מ |



23/03/22 תאריך הפקה:
 22/03/22 תאריך קריאה נוכחית:
 23/02/22 תאריך קריאה קודמת:

שם דייר: רשת אסטרל - דירה 7703
 שם אתר: בתי אלמוג (רשת אסטרל)

לקוח/ה נכבד/ה, אנו מתכבדים להגיש את חישוב צריכת החשמל לתקופה 22/03/22 - 23/02/22:

רשת אסטרל - דירה 7703 - 18 - 81005509(0x0)

| סוג תעריף | סוג צריכה | קריאה קודמת | קריאה נוכחית | סה"כ צריכה בקוט"ש | מחיר לקוט"ש בא"ג | סה"כ לתשלום |
|--------------------------|-----------|-------------|--------------|-------------------|------------------|-------------|
| פרטי חשבון עבור תאריכים: | | 23/02/22 | 22/03/22 | | | |
| 757 | | 47,434.10 | 47,616.18 | 182.07 | 45.98 | 83.72 ₪ |

סה"כ לדייר:

| שיא ביקוש | סה"כ |
|-----------|---------|
| 4.35 | 182.07 |
| | 83.72 ₪ |

| | | |
|----------|----------------------------------|--------------|
| 19.77 ₪ | תשלום קבוע | |
| 0.00 ₪ | תשלום עבור גודל חיבור בKVA (0x0) | |
| 103.49 ₪ | סה"כ לתשלום | לא כולל מע"מ |

התפלגות חיוב בש"ח לפי תעו"ז

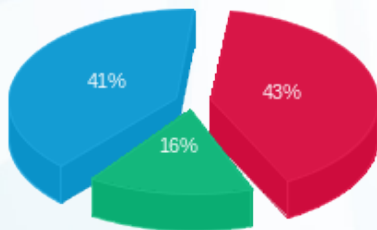

פסגה (₪ 35.65)
 גבע (₪ 13.41)
 שפל (₪ 34.66)

הסטוריית צריכה בקוט"ש

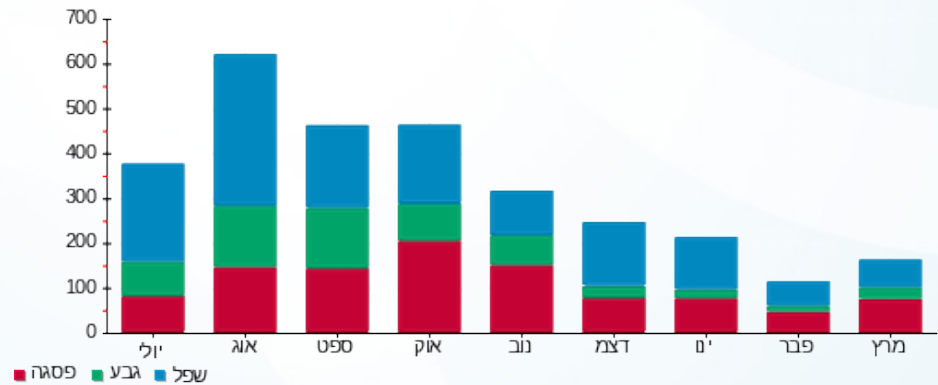

23/03/22 תאריך הפקה:
 22/03/22 תאריך קריאה נוכחית:
 23/02/22 תאריך קריאה קודמת:

שם דייר: רשת אסטרל - דירה 7706
 שם אתר: בתי אלמוג (רשת אסטרל)

לקוח/ה נכבד/ה, אנו מתכבדים להגיש את חישוב צריכת החשמל לתקופה 22/03/22 - 23/02/22:

רשת אסטרל - דירה 7706 - 20 - 81005509(0x0)

| סוג תעריף | סוג צריכה | קריאה קודמת | קריאה נוכחית | סה"כ צריכה בקוט"ש | מחיר לקוט"ש בא"ג | סה"כ לתשלום |
|--------------------------|-----------|-------------|--------------|-------------------|------------------|-------------|
| פרטי חשבון עבור תאריכים: | | 23/02/22 | 22/03/22 | | | |
| 757 | | 46,945.35 | 47,077.45 | 132.10 | 45.98 | 60.74 ₪ |

סה"כ לדייר:

| שיא ביקוש | סה"כ |
|-----------|---------|
| 3.10 | 132.10 |
| | 60.74 ₪ |

| | | |
|---------|----------------------------------|--------------|
| 19.77 ₪ | תשלום קבוע | |
| 0.00 ₪ | תשלום עבור גודל חיבור בKVA (0x0) | |
| 80.51 ₪ | סה"כ לתשלום | לא כולל מע"מ |

התפלגות חיוב בש"ח לפי תעו"ז

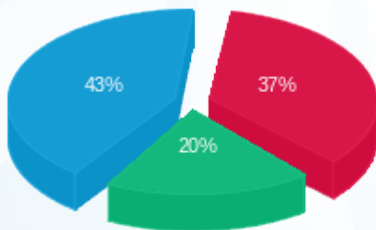

פסגה (22.22 ₪) ■
 גבע (12.12 ₪) ■
 שפל (26.40 ₪) ■

הסטוריית צריכה בקוט"ש

