



23/03/22 תאריך הפקה:
 21/03/22 תאריך קריאה נוכחית:
 22/02/22 תאריך קריאה קודמת:

שם דייר: זמני ישראל
 שם אתר: יד הנדיב ירושלים

לקוח/ה נכבד/ה, אנו מתכבדים להגיש את חישוב צריכת החשמל לתקופה 21/03/22 - 22/02/22:

זמני ישראל - 6 - 81033502(3x25)

סוג תעריף	סוג צריכה	קריאה קודמת	קריאה נוכחית	סה"כ צריכה בקוט"ש	מחיר לקוט"ש בא"ג	סה"כ לתשלום
פרטי חשבון עבור תאריכים:						
777	פסגה	22/02/22	28/02/22	36.10	95.84	34.60 ₪
778	גבע	12,717.40	12,726.30	8.90	57.97	5.16 ₪
779	שפל	33,833.60	33,950.30	116.70	35.63	41.58 ₪
פרטי חשבון עבור תאריכים:						
777	פסגה	01/03/22	21/03/22	329.50	46.64	153.68 ₪
778	גבע	12,726.30	12,788.70	62.40	38.61	24.09 ₪
779	שפל	33,950.30	34,085.40	135.10	31.90	43.10 ₪

סה"כ לדייר:

פסגה	גבע	שפל	סה"כ	שיא ביקוש
365.60	71.30	251.80	688.70	6.20
188.28 ₪	29.25 ₪	84.68 ₪	302.21 ₪	

סה"כ צריכה
 סה"כ לתשלום

תשלום קבוע	תשלום עבור גודל חיבור בKVA (3x25)	סה"כ	מע"מ 17.00%	סה"כ לתשלום	כולל מע"מ
214.45 ₪	4.14 ₪	520.80 ₪	88.54 ₪	609.33 ₪	

התפלגות חיוב בש"ח לפי תע"ז

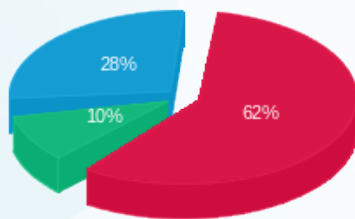

פסגה (188.28 ₪)
 גבע (29.25 ₪)
 שפל (84.68 ₪)

הסטוריית צריכה בקוט"ש

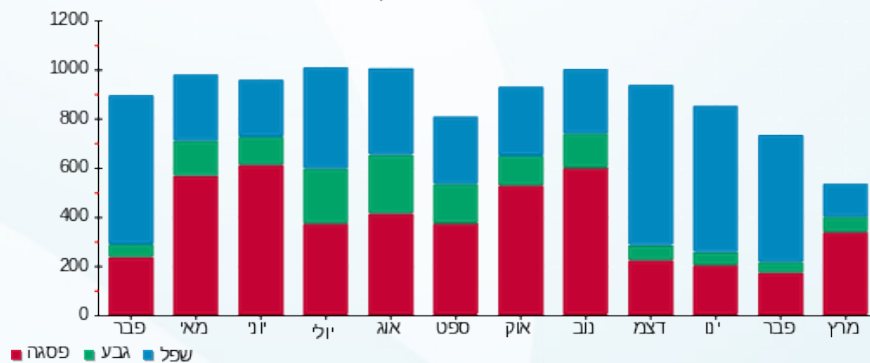

23/03/22 תאריך הפקה:
 21/03/22 תאריך קריאה נוכחית:
 22/02/22 תאריך קריאה קודמת:

שם דייר: משרד עו"ד אמיר קדרי קומה 2 מערב
 שם אתר: יד הנדיב ירושלים

לקוח/ה נכבד/ה, אנו מתכבדים להגיש את חישוב צריכת החשמל לתקופה 22/02/22 - 21/03/22:

משרד עו"ד אמיר קדרי קומה 2 מערב - 5 - 81033502(3x25)

סוג תעריף	סוג צריכה	קריאה קודמת	קריאה נוכחית	סה"כ צריכה בקוט"ש	מחיר לקוט"ש בא"ג	סה"כ לתשלום
פרטי חשבון עבור תאריכים:						
777	פסגה	22/02/22	28/02/22	100.10	95.84	95.94 ₪
778	גבע	22,777.80	22,797.60	19.80	57.97	11.48 ₪
779	שפל	67,560.20	67,899.60	339.40	35.63	120.93 ₪
פרטי חשבון עבור תאריכים:						
777	פסגה	107,463.20	108,556.80	1,093.60	46.64	510.06 ₪
778	גבע	22,797.60	22,889.60	92.00	38.61	35.52 ₪
779	שפל	67,899.60	68,134.20	234.60	31.90	74.84 ₪

סה"כ לדייר:

פסגה	גבע	שפל	סה"כ	שיא ביקוש
1,193.70	111.80	574.00	1,879.50	19.20
₪ 605.99	₪ 47.00	₪ 195.77	₪ 848.76	

סה"כ צריכה
 סה"כ לתשלום

214.45 ₪	תשלום קבוע תשלום עבור גודל חיבור בKVA (3x25) סה"כ מע"מ 17.00%
4.14 ₪	
1,067.35 ₪	
181.45 ₪	
1,248.80 ₪	סה"כ לתשלום

כולל מע"מ

התפלגות חיוב בש"ח לפי תעו"ז

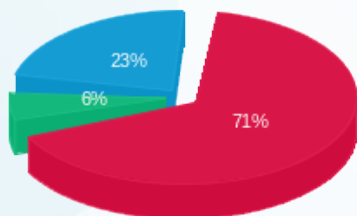

פסגה (605.99 ₪) 71%
 גבע (47.00 ₪) 6%
 שפל (195.77 ₪) 23%

הסטוריית צריכה בקוט"ש

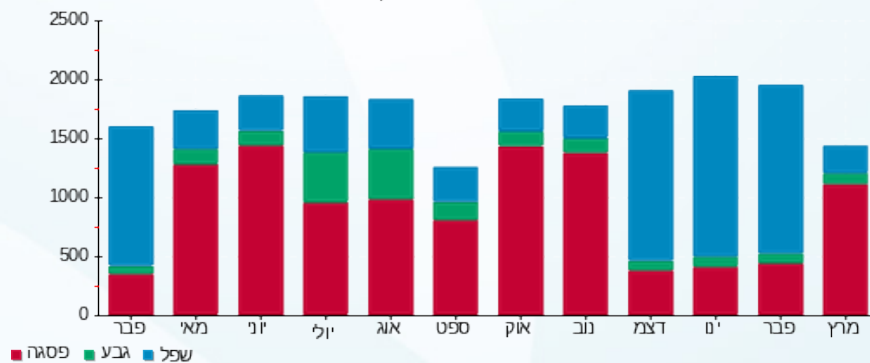

23/03/22 תאריך הפקה:
 21/03/22 תאריך קריאה נוכחית:
 22/02/22 תאריך קריאה קודמת:

שם דייר: ספקטור קומה 1 מערב
 שם אתר: יד הנדיב ירושלים

לקוח/ה נכבד/ה, אנו מתכבדים להגיש את חישוב צריכת החשמל לתקופה 22/02/22 - 21/03/22:

ספקטור קומה 1 מערב - 1 - 81033502(3x25)

סוג תעריף	סוג צריכה	קריאה קודמת	קריאה נוכחית	סה"כ צריכה בקוט"ש	מחיר לקוט"ש בא"ג	סה"כ לתשלום
פרטי חשבון עבור תאריכים:						
777	פסגה	22/02/22	28/02/22	68.70	95.84	65.84 ₪
778	גבע	18,619.80	18,633.80	14.00	57.97	8.12 ₪
779	שפל	50,322.70	50,526.90	204.20	35.63	72.76 ₪
פרטי חשבון עבור תאריכים:						
777	פסגה	77,787.60	78,434.50	646.90	46.64	301.71 ₪
778	גבע	18,633.80	18,754.90	121.10	38.61	46.76 ₪
779	שפל	50,526.90	50,742.50	215.60	31.90	68.78 ₪

סה"כ לדייר:

פסגה	גבע	שפל	סה"כ	שיא ביקוש
715.60	135.10	419.80	1,270.50	10.30
₪ 367.56	₪ 54.87	₪ 141.53	₪ 563.96	

סה"כ צריכה
 סה"כ לתשלום

214.45 ₪	תשלום קבוע תשלום עבור גודל חיבור בKVA (3x25) סה"כ מע"מ 17.00%	סה"כ לתשלום
4.14 ₪		
782.55 ₪		
133.03 ₪		
915.59 ₪	כולל מע"מ	

התפלגות חיוב בש"ח לפי תע"ז

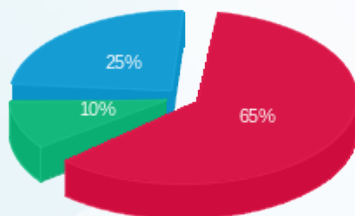

פסגה (367.56 ₪) 65%
 גבע (54.87 ₪) 10%
 שפל (141.53 ₪) 25%

הסטוריית צריכה בקוט"ש

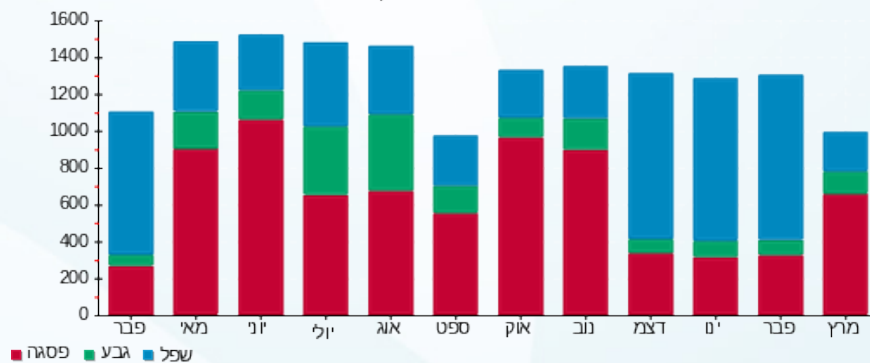

23/03/22 תאריך הפקה:
 21/03/22 תאריך קריאה נוכחית:
 22/02/22 תאריך קריאה קודמת:

שם דייר: פונד יפה קומה 1 מזרח
 שם אתר: יד הנדיב ירושלים

לקוח/ה נכבד/ה, אנו מתכבדים להגיש את חישוב צריכת החשמל לתקופה 22/02/22 - 21/03/22:

פונד יפה קומה 1 מזרח - 2 - (3x25)81033502

סוג תעריף	סוג צריכה	קריאה קודמת	קריאה נוכחית	סה"כ צריכה בקוט"ש	מחיר לקוט"ש בא"ג	סה"כ לתשלום
פרטי חשבון עבור תאריכים:						
777	פסגה	22/02/22	28/02/22	69.20	95.84	66.32 ₪
778	גבע	22,540.80	22,565.40	24.60	57.97	14.26 ₪
779	שפל	57,549.20	57,763.50	214.30	35.63	76.36 ₪
פרטי חשבון עבור תאריכים:						
777	פסגה	01/03/22	21/03/22	564.10	46.64	263.10 ₪
778	גבע	22,565.40	22,687.40	122.00	38.61	47.10 ₪
779	שפל	57,763.50	58,026.40	262.90	31.90	83.87 ₪

סה"כ לדייר:

פסגה	גבע	שפל	סה"כ	שיא ביקוש
633.30	146.60	477.20	1,257.10	7.80
₪ 329.42	₪ 61.36	₪ 160.22	₪ 551.00	

סה"כ צריכה
 סה"כ לתשלום

תשלום קבוע	תשלום עבור גודל חיבור בKVA (3x25)	סה"כ	מע"מ 17.00%	סה"כ לתשלום	כולל מע"מ
214.45 ₪	4.14 ₪	769.59 ₪	130.83 ₪	900.43 ₪	

התפלגות חיוב בש"ח לפי תע"ז

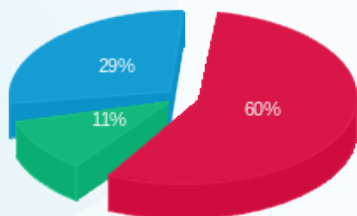

פסגה (₪ 329.42)
 גבע (₪ 61.36)
 שפל (₪ 160.22)

הסטוריית צריכה בקוט"ש

